

নির্বাচক তালিকা 2026 S25 পশ্চিমবঙ্গ

বিধানসভা নির্বাচনক্ষেত্রের নং, নাম ও সংরক্ষণের স্থিতি : 257 - ইন্দাস (তপশীলি জাতি)		অংশ নং : 171																			
বিধানসভা নির্বাচনক্ষেত্রটি যে লোকসভা নির্বাচনক্ষেত্রের / ক্ষেত্রসমূহের অন্তর্ভুক্ত তার নং, নাম ও সংরক্ষণ স্থিতি : 37 - বিষ্ণুপুর (তপশীলি জাতি)																					
1. সংশোধনের পূর্ণ বিবরণ																					
সংশোধনের বৎসর :	2026	নির্বাচক তালিকার পরিচিতি :																			
ভিত্তি তারিখ :	01-01-2026	বিশেষ নিবিড় সংশোধনী ২০২৬-এর চূড়ান্ত ভোটের তালিকা																			
সংশোধনের প্রকৃতি :	বিশেষ নিবিড় সংশোধনী 2026																				
প্রকাশনার তারিখ :	28-02-2026																				
2. অংশ ও নির্বাচনী এলাকার পূর্ণ বিবরণ :																					
অংশের ভাগ নং ও নাম :																					
1-আদিলপুর,বলিয়াড়া(আংশিক)		<table border="1"> <tr> <td>প্রধান শহর/গ্রাম</td> <td>: আদিলপুর</td> </tr> <tr> <td>ওয়ার্ড</td> <td>:</td> </tr> <tr> <td>থানা</td> <td>: ইন্দাস</td> </tr> <tr> <td>গ্রাম পঞ্চায়েত</td> <td>: আকুই - 1</td> </tr> <tr> <td>ব্লক</td> <td>: ইন্দাস</td> </tr> <tr> <td>মহকুমা</td> <td>: বিষ্ণুপুর</td> </tr> <tr> <td>জেলা</td> <td>: বাঁকুড়া</td> </tr> <tr> <td>পিন</td> <td>: 722201</td> </tr> </table>				প্রধান শহর/গ্রাম	: আদিলপুর	ওয়ার্ড	:	থানা	: ইন্দাস	গ্রাম পঞ্চায়েত	: আকুই - 1	ব্লক	: ইন্দাস	মহকুমা	: বিষ্ণুপুর	জেলা	: বাঁকুড়া	পিন	: 722201
প্রধান শহর/গ্রাম	: আদিলপুর																				
ওয়ার্ড	:																				
থানা	: ইন্দাস																				
গ্রাম পঞ্চায়েত	: আকুই - 1																				
ব্লক	: ইন্দাস																				
মহকুমা	: বিষ্ণুপুর																				
জেলা	: বাঁকুড়া																				
পিন	: 722201																				
3. ভোট গ্রহন কেন্দ্রের পূর্ণ বিবরণ :																					
ভোট গ্রহন কেন্দ্রের নং, নাম :		ভোট গ্রহন কেন্দ্রের শ্রেণী :		গ্রামীণ																	
171 - আদিলপুর প্রাঃ স্কুল		এই অংশে সহায়ক ভোটগ্রহন কেন্দ্রের সংখ্যা		0																	
ভোট গ্রহন কেন্দ্রের ঠিকানা :		:																			
আদিলপুর প্রাঃ স্কুল, রুম-1, আদিলপুর																					
4. নির্বাচকের সংখ্যা :																					
প্রথম ক্রমিক নং	শেষ ক্রমিক নং	মোট সংখ্যা																			
		পুরুষ	মহিলা	তৃতীয় লিঙ্গ	মোট																
1	776	396	379	0	775																

নির্বাচক নিবন্ধন আধিকারিকের স্বাক্ষর

Nazri Naksha

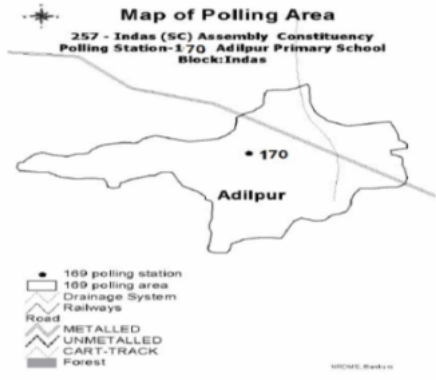

Google Map View

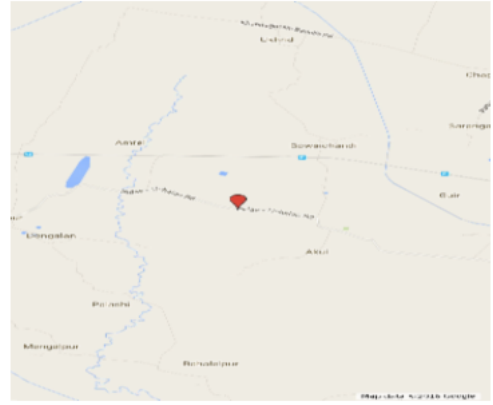

Polling Station Building Front View



Polling Station Front View



Cad View

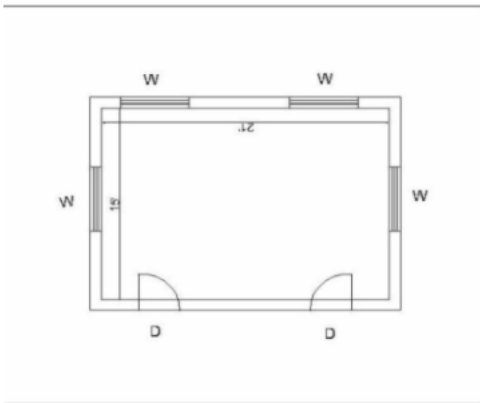

Key MAP View

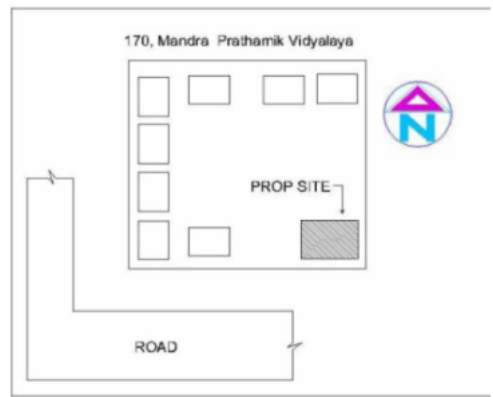

বিধানসভা নির্বাচনক্ষেত্রের নং, নাম : 257-ইন্দাস  
ভাগ নং, নাম : 1-আদিলপুর,বলিয়াড়া(আংশিক)

1 নাম : সুস্মিতা কুন্ড স্বামীর নাম: সুমন্ত মন্ডল বাড়ির নং : সী-452 (এ-1) বয়স : 30 লিঙ্গ : মহিলা	WSU1633007 ফটো উপলব্ধ	2 নাম : তারাপদ কর্মকার পিতার নাম: অধীর কর্মকার বাড়ির নং : n0001 বয়স : 73 লিঙ্গ : পুরুষ	WB/36/255/498149 ফটো উপলব্ধ	3 নাম : ময়না কর্মকার স্বামীর নাম: অনূপ কর্মকার বাড়ির নং : n0001 বয়স : 46 লিঙ্গ : মহিলা	FWC1516269 ফটো উপলব্ধ
4 নাম : শ্যামসুন্দর কর্মকার পিতার নাম: অধীর কর্মকার বাড়ির নং : n0001 বয়স : 75 লিঙ্গ : পুরুষ	WB/36/255/498206 ফটো উপলব্ধ	5 নাম : মাতু কর্মকার পিতার নাম: হরি সাধন কর্মকার বাড়ির নং : n0001 বয়স : 35 লিঙ্গ : মহিলা	WSU1338458 ফটো উপলব্ধ	6 নাম : শান্তনু কর্মকার পিতার নাম: তারাপদ কর্মকার বাড়ির নং : n0001 বয়স : 46 লিঙ্গ : পুরুষ	FWC1268101 ফটো উপলব্ধ
7 নাম : চম্পা কর্মকার স্বামীর নাম: সুকুমার কর্মকার বাড়ির নং : n0001 বয়স : 51 লিঙ্গ : মহিলা	WB/36/255/498112 ফটো উপলব্ধ	8 নাম : রুপালী কর্মকার স্বামীর নাম: জয় কর্মকার বাড়ির নং : n0001 বয়স : 29 লিঙ্গ : মহিলা	WSU1713700 ফটো উপলব্ধ	9 নাম : কেয়া কর্মকার পিতার নাম: অনূপ কর্মকার বাড়ির নং : এন0001 বয়স : 24 লিঙ্গ : মহিলা	WSU2225902 ফটো উপলব্ধ
10 নাম : জয় কর্মকার পিতার নাম: হরিসাধন কর্মকার বাড়ির নং : n0001 বয়স : 37 লিঙ্গ : পুরুষ	FWC2421022 ফটো উপলব্ধ	11 নাম : সুকুমার কর্মকার পিতার নাম: শ্যামসুন্দর কর্মকার বাড়ির নং : n0001 বয়স : 56 লিঙ্গ : পুরুষ	WB/36/255/498315 ফটো উপলব্ধ	12 নাম : অনূপ কর্মকার পিতার নাম: শ্যামসুন্দর কর্মকার বাড়ির নং : n0001 বয়স : 51 লিঙ্গ : পুরুষ	WB/36/255/498007 ফটো উপলব্ধ
13 নাম : গায়ত্রী কর্মকার স্বামীর নাম: তারাপদ কর্মকার বাড়ির নং : n0001 বয়স : 69 লিঙ্গ : মহিলা	WB/36/255/498110 ফটো উপলব্ধ	14 নাম : হরিসাধন কর্মকার পিতার নাম: অধীর চন্দ্র কর্মকার বাড়ির নং : n0001 বয়স : 66 লিঙ্গ : পুরুষ	WB/36/255/498015 ফটো উপলব্ধ	15 নাম : মাধবী কর্মকার স্বামীর নাম: হরিসাধন কর্মকার বাড়ির নং : n0001 বয়স : 61 লিঙ্গ : মহিলা	WB/36/255/498111 ফটো উপলব্ধ
16 নাম : সোমা কর্মকার স্বামীর নাম: শান্তনু কর্মকার বাড়ির নং : n0001 বয়স : 41 লিঙ্গ : মহিলা	FWC2315406 ফটো উপলব্ধ	17 নাম : শুভেন্দু কর্মকার পিতার নাম: সুকুমার কর্মকার বাড়ির নং : n0001 বয়স : 28 লিঙ্গ : পুরুষ	WSU1797901 ফটো উপলব্ধ	18 নাম : তন্ময় চ্যাটার্জী পিতার নাম: নিখিল চ্যাটার্জী বাড়ির নং : N0040 বয়স : 27 লিঙ্গ : পুরুষ	WSU1852698 ফটো উপলব্ধ
19 নাম : বিন্দ্যা চট্টোপাধ্যায় স্বামীর নাম: পঙ্কজ কুমার চট্টোপাধ্যায় বাড়ির নং : এন0039 বয়স : 76 লিঙ্গ : মহিলা	WSU2307015 ফটো উপলব্ধ	20 নাম : সোমা চট্টোপাধ্যায় স্বামীর নাম: নিখিল চট্টোপাধ্যায় বাড়ির নং : n0040 বয়স : 58 লিঙ্গ : মহিলা	WB/36/255/498256 ফটো উপলব্ধ	21 নাম : নির্মল চট্টোপাধ্যায় পিতার নাম: ক্ষুদিরাম চট্টোপাধ্যায় বাড়ির নং : n0039 বয়স : 52 লিঙ্গ : পুরুষ	WB/36/255/498010 ফটো উপলব্ধ
22 নাম : ছন্দা চ্যাটার্জী স্বামীর নাম: সুনীল চ্যাটার্জী বাড়ির নং : n0166 বয়স : 49 লিঙ্গ : মহিলা	FWC2374940 ফটো উপলব্ধ	23 নাম : সুনীল চ্যাটার্জী পিতার নাম: ফনীন্দ্র চ্যাটার্জী বাড়ির নং : n0166 বয়স : 74 লিঙ্গ : পুরুষ	FWC2421071 ফটো উপলব্ধ	24 নাম : অনিল চন্দ্র দাস পিতার নাম: গোবর্দন দাস বাড়ির নং : n0002 বয়স : 80 লিঙ্গ : পুরুষ	WB/36/255/498022 ফটো উপলব্ধ
25 নাম : সরস্বতী দাস স্বামীর নাম: অনিল চন্দ্র দাস বাড়ির নং : n0002 বয়স : 65 লিঙ্গ : মহিলা	WB/36/255/498049 ফটো উপলব্ধ	26 নাম : রেবা দাস বৈরাগ্য স্বামীর নাম: শ্রীকান্ত দাস বৈরাগ্য বাড়ির নং : n0003 বয়স : 56 লিঙ্গ : মহিলা	WB/36/255/498292 ফটো উপলব্ধ	27 নাম : মন্দিরা দাস বৈরাগ্য পিতার নাম: রঞ্জিত দাস বৈরাগ্য বাড়ির নং : এন0003 বয়স : 25 লিঙ্গ : মহিলা	WSU2225944 ফটো উপলব্ধ
28 নাম : শ্রীকান্ত দাস বৈরাগ্য পিতার নাম: বিজয় দাস বৈরাগ্য বাড়ির নং : এন0003 বয়স : 60 লিঙ্গ : পুরুষ	WSU2323111 ফটো উপলব্ধ	29 নাম : মঙ্গল দাস বৈরাগ্য পিতার নাম: শ্রীকান্ত দাস বৈরাগ্য বাড়ির নং : n0003 বয়স : 33 লিঙ্গ : পুরুষ	WSU1528751 ফটো উপলব্ধ	30 নাম : সৌরভ দাস বৈরাগ্য পিতার নাম: শ্রীকান্ত দাস বৈরাগ্য বাড়ির নং : n0003 বয়স : 31 লিঙ্গ : পুরুষ	WSU1528769 ফটো উপলব্ধ

বিধানসভা নির্বাচনক্ষেত্রের নং, নাম : 257-ইন্দাস  
ভাগ নং, নাম : 1-আদিলপুর,বলিয়াড়া(আংশিক)

31	FWC2230548	নাম : অনিন্দীতা দাস বৈরাগ্য স্বামীর নাম: রনজিত দাস বৈরাগ্য বাড়ির নং : n0003 বয়স : 44 লিঙ্গ : মহিলা	ফটো উপলব্ধ	32	FWC2014173	নাম : সীমন্ত দে পিতার নাম: নবকুমার দে বাড়ির নং : n0049 বয়স : 43 লিঙ্গ : পুরুষ	ফটো উপলব্ধ	33	WSU1338441	নাম : প্রিয়ঙ্কা ধাড়া দে স্বামীর নাম: সীমন্ত দে বাড়ির নং : n0049 বয়স : 35 লিঙ্গ : মহিলা	ফটো উপলব্ধ
34	FWC2374668	নাম : প্রতিমা দে স্বামীর নাম: নবকুমার দে বাড়ির নং : n0049 বয়স : 59 লিঙ্গ : মহিলা	ফটো উপলব্ধ	35	WB/36/255/498213	নাম : রমা দে স্বামীর নাম: তাপস দে বাড়ির নং : n0050 বয়স : 53 লিঙ্গ : মহিলা	ফটো উপলব্ধ	36	WB/36/255/498155	নাম : তাপস দে পিতার নাম: আদিত্য দে বাড়ির নং : n0050 বয়স : 59 লিঙ্গ : পুরুষ	ফটো উপলব্ধ
37	FWC1268911	নাম : মুনাল নন্দী পিতার নাম: শান্তিরাম নন্দী বাড়ির নং : n0035 বয়স : 45 লিঙ্গ : পুরুষ	ফটো উপলব্ধ	38	WB/36/255/498032	নাম : শান্তিরাম নন্দী পিতার নাম: রামকৃষ্ণ নন্দী বাড়ির নং : n0035 বয়স : 71 লিঙ্গ : পুরুষ	ফটো উপলব্ধ	39	WB/36/255/498375	নাম : তপন নন্দী পিতার নাম: রামকৃষ্ণ নন্দী বাড়ির নং : n0037 বয়স : 69 লিঙ্গ : পুরুষ	ফটো উপলব্ধ
40	FWC1268903	নাম : কুনাল নন্দী পিতার নাম: তপন কুমার নন্দী বাড়ির নং : n0037 বয়স : 45 লিঙ্গ : পুরুষ	ফটো উপলব্ধ	41	WSU1338417	নাম : সোনালী নন্দী স্বামীর নাম: কুনাল নন্দী বাড়ির নং : n0037 বয়স : 38 লিঙ্গ : মহিলা	ফটো উপলব্ধ	42	WB/36/255/498387	নাম : স্বপন কুমার নন্দী পিতার নাম: রামকৃষ্ণ নন্দী বাড়ির নং : n0038 বয়স : 59 লিঙ্গ : পুরুষ	ফটো উপলব্ধ
43	FWC1514017	নাম : অনিমা মন্ডল নন্দী স্বামীর নাম: স্বপন নন্দী বাড়ির নং : n0038 বয়স : 52 লিঙ্গ : মহিলা	ফটো উপলব্ধ	44	WSU1436906	নাম : পূর্ণিমা নন্দী দে স্বামীর নাম: মুগাল নন্দী বাড়ির নং : n0035 বয়স : 33 লিঙ্গ : মহিলা	ফটো উপলব্ধ	45	WSU2224970	নাম : সরস্বতী নন্দী স্বামীর নাম: তপন নন্দী বাড়ির নং : n0037 বয়স : 65 লিঙ্গ : মহিলা	ফটো উপলব্ধ
46	WB/36/255/498069	নাম : মিঠু নন্দী স্বামীর নাম: গোবিন্দ নন্দী বাড়ির নং : n0036 বয়স : 55 লিঙ্গ : মহিলা	ফটো উপলব্ধ	47	WSU1941780	নাম : অরিন্জিত নন্দী পিতার নাম: স্বপন নন্দী বাড়ির নং : N0038 বয়স : 26 লিঙ্গ : পুরুষ	ফটো উপলব্ধ	48	FWC2421063	নাম : আনন্দময়ী বন্দ্যোপাধ্যায় স্বামীর নাম: সুশান্ত বন্দ্যোপাধ্যায় বাড়ির নং : n0052 বয়স : 43 লিঙ্গ : মহিলা	ফটো উপলব্ধ
49	WB/36/255/498048	নাম : হীরা নায়েক স্বামীর নাম: ভৈরব নায়েক বাড়ির নং : n0052 বয়স : 69 লিঙ্গ : মহিলা	ফটো উপলব্ধ	50	WSU1376961	নাম : বাসুদেব নায়েক পিতার নাম: ভৈরব নায়েক বাড়ির নং : n0052 বয়স : 41 লিঙ্গ : পুরুষ	ফটো উপলব্ধ	51	FWC2231264	নাম : শ্যামা পাকড়ে স্বামীর নাম: প্রশান্ত পাকড়ে বাড়ির নং : n0165 বয়স : 42 লিঙ্গ : মহিলা	ফটো উপলব্ধ
52	FWC2014959	নাম : প্রশান্ত পাকড়ে পিতার নাম: অজিত পাকড়ে বাড়ির নং : n0165 বয়স : 55 লিঙ্গ : পুরুষ	ফটো উপলব্ধ	53	FWC2231256	নাম : মিনতি পাকড়ে স্বামীর নাম: বসন্ত পাকড়ে বাড়ির নং : n0165 বয়স : 42 লিঙ্গ : মহিলা	ফটো উপলব্ধ	54	WSU2323392	নাম : বসন্ত পাকড়ে পিতার নাম: অজিত পাকড়ে বাড়ির নং : n0165 বয়স : 64 লিঙ্গ : পুরুষ	ফটো উপলব্ধ
55	WB/36/255/501537	নাম : গঙ্গা পাকড়ে স্বামীর নাম: অজিত পাকড়ে বাড়ির নং : n0165 বয়স : 86 লিঙ্গ : মহিলা	ফটো উপলব্ধ	56	WSU1338771	নাম : আদুরী পাকরে স্বামীর নাম: শ্রীকান্ত পাকরে বাড়ির নং : n0165 বয়স : 36 লিঙ্গ : মহিলা	ফটো উপলব্ধ	57	FWC2315687	নাম : জয়ন্ত পাকড়ে পিতার নাম: অজিত পাকড়ে বাড়ির নং : n0165 বয়স : 42 লিঙ্গ : পুরুষ	ফটো উপলব্ধ
58	WB/36/255/501019	নাম : শ্রীকান্ত পাকড়ে পিতার নাম: অজিত পাকড়ে বাড়ির নং : n0165 বয়স : 51 লিঙ্গ : পুরুষ	ফটো উপলব্ধ	59	WSU2182061	নাম : নয়ন পাকড়ে পিতার নাম: বসন্ত পাকড়ে বাড়ির নং : বলিয়াড়া বয়স : 24 লিঙ্গ : পুরুষ	ফটো উপলব্ধ	60	WSU2260347	নাম : উজ্জ্বল পাকড়ে পিতার নাম: বসন্ত পাকড়ে বাড়ির নং : এন001 বয়স : 23 লিঙ্গ : পুরুষ	ফটো উপলব্ধ

বিধানসভা নির্বাচনক্ষেত্রের নং, নাম : 257-ইন্দাস  
ভাগ নং, নাম : 1-আদিলপুর,বলিয়াড়া(আংশিক)

61	WSU1999184	নাম : সজল পাকড়ে পিতার নাম: প্রশান্ত পাকড়ে বাড়ির নং : এন0165 বয়স : 25 লিঙ্গ : পুরুষ	ফটো উপলব্ধ	62	WSU2342756	নাম : স্নেহলতা পাঁজা পিতার নাম: সুকুমার পাঁজা বাড়ির নং : এন0021 বয়স : 21 লিঙ্গ : মহিলা	ফটো উপলব্ধ	63	WSU2342798	নাম : সৌমদীপ পাঁজা মায়ের নাম: মনিমালা পাঁজা বাড়ির নং : এন0022 বয়স : 21 লিঙ্গ : পুরুষ	ফটো উপলব্ধ
64	FWC1513175	নাম : মন্টু কুমার পাঁজা পিতার নাম: কাশীনাথ পাঁজা বাড়ির নং : N0021 বয়স : 49 লিঙ্গ : পুরুষ	ফটো উপলব্ধ	65	WB/36/255/498109	নাম : আরতি পাঁজা স্বামীর নাম: ভাস্কর পাঁজা বাড়ির নং : n0041 বয়স : 68 লিঙ্গ : মহিলা	ফটো উপলব্ধ	66	WB/36/255/498393	নাম : পিন্টু পাঁজা পিতার নাম: কাশীনাথ পাঁজা বাড়ির নং : n0021 বয়স : 53 লিঙ্গ : পুরুষ	ফটো উপলব্ধ
67	FWC1515949	নাম : সারদা পাঁজা স্বামীর নাম: সুকুমার পাঁজা বাড়ির নং : n0021 বয়স : 43 লিঙ্গ : মহিলা	ফটো উপলব্ধ	68	FWC2230571	নাম : সুকুমার পাঁজা পিতার নাম: কাশীনাথ পাঁজা বাড়ির নং : n0021 বয়স : 56 লিঙ্গ : পুরুষ	ফটো উপলব্ধ	69	WB/36/255/498341	নাম : চম্পা পাঁজা স্বামীর নাম: কাশীনাথ পাঁজা বাড়ির নং : n0021 বয়স : 70 লিঙ্গ : মহিলা	ফটো উপলব্ধ
70	WB/36/255/498237	নাম : স্বর্ণা পাঁজা স্বামীর নাম: অজয় পাঁজা বাড়ির নং : n0024 বয়স : 61 লিঙ্গ : মহিলা	ফটো উপলব্ধ	71	FWC1515956	নাম : মনিমালা পাঁজা স্বামীর নাম: নীলউৎপল পাঁজা বাড়ির নং : n0022 বয়স : 45 লিঙ্গ : মহিলা	ফটো উপলব্ধ	72	WSU1528454	নাম : চিত্রা পাঁজা স্বামীর নাম: মন্টু কুমার পাঁজা বাড়ির নং : n0021 বয়স : 33 লিঙ্গ : মহিলা	ফটো উপলব্ধ
73	FWC2457265	নাম : কুসুম পাঁজা স্বামীর নাম: পিন্টু পাঁজা বাড়ির নং : n0021 বয়স : 38 লিঙ্গ : মহিলা	ফটো উপলব্ধ	74	WSU1338300	নাম : পিউ পাঁজা স্বামীর নাম: মনোদীপ পাঁজা বাড়ির নং : n0024 বয়স : 38 লিঙ্গ : মহিলা	ফটো উপলব্ধ	75	FWC1515303	নাম : মনোদীপ পাঁজা পিতার নাম: অজয় পাঁজা বাড়ির নং : n0024 বয়স : 44 লিঙ্গ : পুরুষ	ফটো উপলব্ধ
76	WSU1338169	নাম : মিঠু পাঁজা স্বামীর নাম: প্রনব পাঁজা বাড়ির নং : n0041 বয়স : 37 লিঙ্গ : মহিলা	ফটো উপলব্ধ	77	FWC2230605	নাম : প্রনব পাঁজা পিতার নাম: ভাস্কর পাঁজা বাড়ির নং : n0041 বয়স : 46 লিঙ্গ : পুরুষ	ফটো উপলব্ধ	78	WSU1528520	নাম : সুজাতা পাঁজা স্বামীর নাম: অনূপ পাঁজা বাড়ির নং : n0041 বয়স : 32 লিঙ্গ : মহিলা	ফটো উপলব্ধ
79	WB/36/255/498295	নাম : অনূপ পাঁজা পিতার নাম: জীতেন্দ্র পাঁজা বাড়ির নং : n0041 বয়স : 52 লিঙ্গ : পুরুষ	ফটো উপলব্ধ	80	FWC2230597	নাম : মমতা পাঁজা স্বামীর নাম: অরূপ পাঁজা বাড়ির নং : n0041 বয়স : 47 লিঙ্গ : মহিলা	ফটো উপলব্ধ	81	FWC2230589	নাম : অরূপ পাঁজা পিতার নাম: জীতেন্দ্র পাঁজা বাড়ির নং : n0041 বয়স : 56 লিঙ্গ : পুরুষ	ফটো উপলব্ধ
82	WB/36/255/498108	নাম : সাবিত্রী পাঁজা স্বামীর নাম: জীতেন্দ্র পাঁজা বাড়ির নং : n0041 বয়স : 79 লিঙ্গ : মহিলা	ফটো উপলব্ধ	83	WB/36/255/498382	নাম : সুকুমার পাল পিতার নাম: বংকুবিহারী পাল বাড়ির নং : n0019 বয়স : 72 লিঙ্গ : পুরুষ	ফটো উপলব্ধ	84	WB/36/255/498355	নাম : শঙ্করী পাল স্বামীর নাম: মনোরঞ্জন পাল বাড়ির নং : n0018 বয়স : 52 লিঙ্গ : মহিলা	ফটো উপলব্ধ
85	WSU2326916	নাম : মনোরঞ্জন পাল পিতার নাম: হরিসাধন পাল বাড়ির নং : n0018 বয়স : 57 লিঙ্গ : পুরুষ	ফটো উপলব্ধ	86	WB/36/255/498344	নাম : চাপারানী পাল স্বামীর নাম: হরিসাধন পাল বাড়ির নং : n0018 বয়স : 78 লিঙ্গ : মহিলা	ফটো উপলব্ধ	87	FWC1268069	নাম : উজ্জল বরন পাল পিতার নাম: তারাপদ পাল বাড়ির নং : n0020 বয়স : 53 লিঙ্গ : পুরুষ	ফটো উপলব্ধ
88	WB/36/255/501016	নাম : মৃত্যুঞ্জয় পাল পিতার নাম: হরিসাধন পাল বাড়ির নং : N0147 বয়স : 57 লিঙ্গ : পুরুষ	ফটো উপলব্ধ	89	ZNT1460369	নাম : সন্ধ্যা পাল পিতার নাম: সুরজিৎ পাল বাড়ির নং : N0147 বয়স : 27 লিঙ্গ : মহিলা	ফটো উপলব্ধ	90	WSU2143816	নাম : অয়ন পাল পিতার নাম: মৃত্যুঞ্জয় পাল বাড়ির নং : N0147 বয়স : 24 লিঙ্গ : পুরুষ	ফটো উপলব্ধ

বিধানসভা নির্বাচনক্ষেত্রের নং, নাম : 257-ইন্দাস  
ভাগ নং, নাম : 1-আদিলপুর,বলিয়াড়া(আংশিক)

91	WSU2329241	নাম : সুমনা পাল স্বামীর নাম: চিন্ময় পাল বাড়ির নং : এন0018 বয়স : 28 লিঙ্গ : মহিলা	ফটো উপলব্ধ	92	WB/36/255/498436	নাম : সোমা পাল স্বামীর নাম: উজ্জল পাল বাড়ির নং : n0020 বয়স : 50 লিঙ্গ : মহিলা	ফটো উপলব্ধ	93	WSU1852516	নাম : প্রিয়ঙ্কা পাল স্বামীর নাম: শ্রীকান্ত পাল বাড়ির নং : n0172 বয়স : 27 লিঙ্গ : মহিলা	ফটো উপলব্ধ
94	FWC1268721	নাম : শ্রীকান্ত পাল পিতার নাম: সুকুমার পাল বাড়ির নং : n0019 বয়স : 45 লিঙ্গ : পুরুষ	ফটো উপলব্ধ	95	WB/36/255/498342	নাম : অসিমা পাল স্বামীর নাম: সুকুমার পাল বাড়ির নং : n0019 বয়স : 69 লিঙ্গ : মহিলা	ফটো উপলব্ধ	96	WB/36/255/501257	নাম : কাকলি পাল স্বামীর নাম: মৃত্যুঞ্জয় পাল বাড়ির নং : n0147 বয়স : 50 লিঙ্গ : মহিলা	ফটো উপলব্ধ
97	WSU1528421	নাম : সুরজিৎ পাল পিতার নাম: মৃত্যুঞ্জয় পাল বাড়ির নং : N0147 বয়স : 32 লিঙ্গ : পুরুষ	ফটো উপলব্ধ	98	WSU1941731	নাম : চিন্ময় পাল পিতার নাম: মনোরঞ্জন পাল বাড়ির নং : N0018 বয়স : 29 লিঙ্গ : পুরুষ	ফটো উপলব্ধ	99	WSU1999259	নাম : পমিপতা পাল মায়ের নাম: সোমা পাল বাড়ির নং : এন0020 বয়স : 25 লিঙ্গ : মহিলা	ফটো উপলব্ধ
100	WSU2144251	নাম : উদয় শংকর বন্দ্যোপাধ্যায় পিতার নাম: অহিভূষণ বন্দ্যোপাধ্যায় বাড়ির নং : n0053 বয়স : 75 লিঙ্গ : পুরুষ	ফটো উপলব্ধ	101	WSU1580844	নাম : সান্ত্বনা নায়েক স্বামীর নাম: সন্তোষ নায়েক বাড়ির নং : N0053 বয়স : 31 লিঙ্গ : মহিলা	ফটো উপলব্ধ	102	WB/36/255/498308	নাম : রাধারানী বন্দ্যোপাধ্যায় স্বামীর নাম: কাশীনাথ বন্দ্যোপাধ্যায় বাড়ির নং : n0032 বয়স : 58 লিঙ্গ : মহিলা	ফটো উপলব্ধ
103	WB/36/255/498367	নাম : কাশীনাথ বন্দ্যোপাধ্যায় পিতার নাম: সচিদানন্দ বন্দ্যোপাধ্যায় বাড়ির নং : n0032 বয়স : 71 লিঙ্গ : পুরুষ	ফটো উপলব্ধ	104	WSU1338524	নাম : তরুন নায়েক পিতার নাম: বিশ্বনাথ নায়েক বাড়ির নং : n0053 বয়স : 35 লিঙ্গ : পুরুষ	ফটো উপলব্ধ	105	WSU0754671	নাম : সন্তোষ নায়েক পিতার নাম: বিশ্বনাথ নায়েক বাড়ির নং : n0053 বয়স : 38 লিঙ্গ : পুরুষ	ফটো উপলব্ধ
106	WB/36/255/498243	নাম : জয়ন্তী নায়েক স্বামীর নাম: বিশ্বনাথ নায়েক বাড়ির নং : n0053 বয়স : 66 লিঙ্গ : মহিলা	ফটো উপলব্ধ	107	WSU2447639	নাম : উমা ব্যানার্জী স্বামীর নাম: উদয়শংকর ব্যানার্জী বাড়ির নং : N0053 বয়স : 65 লিঙ্গ : মহিলা	ফটো উপলব্ধ	108	WSU2448934	নাম : প্রশান্ত বন্দ্যোপাধ্যায় পিতার নাম: সত্যকিংকর বন্দ্যোপাধ্যায় বাড়ির নং : n0034 বয়স : 62 লিঙ্গ : পুরুষ	ফটো উপলব্ধ
109	WB/36/255/498113	নাম : রামশংকর বন্দ্যোপাধ্যায় পিতার নাম: অহিভূষণ বন্দ্যোপাধ্যায় বাড়ির নং : n0055 বয়স : 73 লিঙ্গ : পুরুষ	ফটো উপলব্ধ	110	FWC2230878	নাম : রাজীব বন্দ্যোপাধ্যায় পিতার নাম: রামশংকর বন্দ্যোপাধ্যায় বাড়ির নং : n0055 বয়স : 42 লিঙ্গ : পুরুষ	ফটো উপলব্ধ	111	WB/36/255/498310	নাম : বাসন্তী বন্দ্যোপাধ্যায় স্বামীর নাম: রামশংকর বন্দ্যোপাধ্যায় বাড়ির নং : n0055 বয়স : 66 লিঙ্গ : মহিলা	ফটো উপলব্ধ
112	WSU1713742	নাম : বৃন্দা ব্যানার্জী স্বামীর নাম: মৃত্যুঞ্জয় ব্যানার্জী বাড়ির নং : n0033 বয়স : 29 লিঙ্গ : মহিলা	ফটো উপলব্ধ	113	WSU1338508	নাম : মৃত্যুঞ্জয় ব্যানার্জী পিতার নাম: দেবীপ্রসাদ ব্যানার্জী বাড়ির নং : n0033 বয়স : 37 লিঙ্গ : পুরুষ	ফটো উপলব্ধ	114	WB/36/255/498309	নাম : মিতা বন্দ্যোপাধ্যায় স্বামীর নাম: দেবীপ্রসাদ বন্দ্যোপাধ্যায় বাড়ির নং : n0033 বয়স : 56 লিঙ্গ : মহিলা	ফটো উপলব্ধ
115	WB/36/255/498323	নাম : দেবীপ্রসাদ বন্দ্যোপাধ্যায় পিতার নাম: সচিদানন্দ বন্দ্যোপাধ্যায় বাড়ির নং : n0033 বয়স : 66 লিঙ্গ : পুরুষ	ফটো উপলব্ধ	116	YAJ1322981	নাম : বুলটি বন্দ্যোপাধ্যায় স্বামীর নাম: রাজীব বন্দ্যোপাধ্যায় বাড়ির নং : n0055 বয়স : 37 লিঙ্গ : মহিলা	ফটো উপলব্ধ	117	WSU1376805	নাম : রথীন্দ্র বন্দ্যোপাধ্যায় পিতার নাম: জ্ঞানসঙ্কর বন্দ্যোপাধ্যায় বাড়ির নং : n0057 বয়স : 35 লিঙ্গ : পুরুষ	ফটো উপলব্ধ
118	WB/36/255/498254	নাম : ভারতী বন্দ্যোপাধ্যায় স্বামীর নাম: জ্ঞানসঙ্কর বন্দ্যোপাধ্যায় বাড়ির নং : n0057 বয়স : 56 লিঙ্গ : মহিলা	ফটো উপলব্ধ	119	WSU2307049	নাম : জ্ঞানসঙ্কর বন্দ্যোপাধ্যায় পিতার নাম: অহিভূষণ বন্দ্যোপাধ্যায় বাড়ির নং : n0057 বয়স : 66 লিঙ্গ : পুরুষ	ফটো উপলব্ধ	120	WB/36/255/498410	নাম : রীনা বন্দ্যোপাধ্যায় স্বামীর নাম: প্রশান্ত বন্দ্যোপাধ্যায় বাড়ির নং : n0034 বয়স : 58 লিঙ্গ : মহিলা	ফটো উপলব্ধ

বিধানসভা নির্বাচনক্ষেত্রের নং, নাম : 257-ইন্দাস  
ভাগ নং, নাম : 1-আদিলপুর,বলিয়াড়া(আংশিক)

121	FWC2230639	নাম : সুশান্ত বন্দ্যোপাধ্যায় পিতার নাম: সত্যকিংকর বন্দ্যোপাধ্যায় বাড়ির নং : n0034 বয়স : 56 লিঙ্গ : পুরুষ	ফটো উপলব্ধ	122	WSU2307007	নাম : সৃজা বন্দ্যোপাধ্যায় পিতার নাম: সুশান্ত বন্দ্যোপাধ্যায় বাড়ির নং : এন0034 বয়স : 22 লিঙ্গ : মহিলা	ফটো উপলব্ধ	123	WSU1941707	নাম : যতীন ব্যানার্জী পিতার নাম: গ্লানশঙ্কর ব্যানার্জী বাড়ির নং : N0057 বয়স : 26 লিঙ্গ : পুরুষ	ফটো উপলব্ধ
124	UWX2256501	নাম : তপতী মন্ডল স্বামীর নাম: শিশিরকুমার মন্ডল বাড়ির নং : আদীলপুর বয়স : 55 লিঙ্গ : মহিলা	ফটো উপলব্ধ	125	WSU2343044	নাম : রিম্পা রায় পিতার নাম: অসিত রায় বাড়ির নং : এন0102 বয়স : 21 লিঙ্গ : মহিলা	ফটো উপলব্ধ	126	WB/36/255/498231	নাম : বংশী বদন রায় পিতার নাম: মদন বাড়ির নং : n0102 বয়স : 54 লিঙ্গ : পুরুষ	ফটো উপলব্ধ
127	WSU2343036	নাম : পাপিয়া রায় পিতার নাম: সুশীল রায় বাড়ির নং : এন0102 বয়স : 21 লিঙ্গ : মহিলা	ফটো উপলব্ধ	128	WSU1999150	নাম : কৌশিক রায় পিতার নাম: সুশীল রায় বাড়ির নং : এন0102 বয়স : 25 লিঙ্গ : পুরুষ	ফটো উপলব্ধ	129	WSU1999051	নাম : অনল রায় পিতার নাম: কাশীনাথ রায় বাড়ির নং : এন0102 বয়স : 25 লিঙ্গ : পুরুষ	ফটো উপলব্ধ
130	FWC1269026	নাম : আল্পনা রায় স্বামীর নাম: অসীম রায় বাড়ির নং : n0102 বয়স : 49 লিঙ্গ : মহিলা	ফটো উপলব্ধ	131	FWC1268762	নাম : সুশীল রায় পিতার নাম: মদন রায় বাড়ির নং : n0102 বয়স : 47 লিঙ্গ : পুরুষ	ফটো উপলব্ধ	132	WB/36/255/498230	নাম : কলাবতী রায় বাপ্দী স্বামীর নাম: মদন রায় বাপ্দী বাড়ির নং : n0102 বয়স : 81 লিঙ্গ : মহিলা	ফটো উপলব্ধ
133	WSU2144061	নাম : ভাগ্যশ্রী রায় পিতার নাম: অসীম রায় বাড়ির নং : N0102 বয়স : 24 লিঙ্গ : মহিলা	ফটো উপলব্ধ	134	WB/36/255/498288	নাম : পরমা রায় স্বামীর নাম: মনোহর রায় বাড়ির নং : n0102 বয়স : 59 লিঙ্গ : মহিলা	ফটো উপলব্ধ	135	WSU1338474	নাম : মৃগায় রায় পিতার নাম: মনোহর রায় বাড়ির নং : n0102 বয়স : 40 লিঙ্গ : পুরুষ	ফটো উপলব্ধ
136	WB/36/255/498039	নাম : কাশীনাথ রায় পিতার নাম: মদন রায় বাড়ির নং : n0102 বয়স : 54 লিঙ্গ : পুরুষ	ফটো উপলব্ধ	137	FWC2014496	নাম : অঞ্জনা রায় স্বামীর নাম: কাশীনাথ রায় বাড়ির নং : n0102 বয়স : 46 লিঙ্গ : মহিলা	ফটো উপলব্ধ	138	WB/36/255/498229	নাম : অসীম রায় পিতার নাম: মদন রায় বাড়ির নং : n0102 বয়স : 50 লিঙ্গ : পুরুষ	ফটো উপলব্ধ
139	FWC1268440	নাম : অসিত রায় পিতার নাম: মদন রায় বাড়ির নং : n0102 বয়স : 49 লিঙ্গ : পুরুষ	ফটো উপলব্ধ	140	FWC2230845	নাম : রিঙ্কু রায় স্বামীর নাম: অসিত রায় বাড়ির নং : n0102 বয়স : 42 লিঙ্গ : মহিলা	ফটো উপলব্ধ	141	WSU1629195	নাম : অভিজিৎ রায় পিতার নাম: বংশীবদন রায় বাড়ির নং : n0102 বয়স : 30 লিঙ্গ : পুরুষ	ফটো উপলব্ধ
142	WSU1338177	নাম : নিলিমা রায় স্বামীর নাম: সুশীল কুমার রায় বাড়ির নং : n0102 বয়স : 41 লিঙ্গ : মহিলা	ফটো উপলব্ধ	143	WB/36/255/498289	নাম : সন্ধ্যা রায় স্বামীর নাম: বংশী রায় বাড়ির নং : n0102 বয়স : 53 লিঙ্গ : মহিলা	ফটো উপলব্ধ	144	WSU1338250	নাম : ডলি রায় স্বামীর নাম: জয়ন্ত রায় বাড়ির নং : n0102 বয়স : 41 লিঙ্গ : মহিলা	ফটো উপলব্ধ
145	WB/36/255/498190	নাম : মনোহর রায় পিতার নাম: মদন রায় বাড়ির নং : n0102 বয়স : 66 লিঙ্গ : পুরুষ	ফটো উপলব্ধ	146	WSU2443570	নাম : ঋতু রায় স্বামীর নাম: অভিজিৎ রায় বাড়ির নং : এন0102 বয়স : 20 লিঙ্গ : মহিলা	ফটো উপলব্ধ	147	WB/36/255/498332	নাম : প্রবীর মণ্ডল পিতার নাম: সুধাংশুশেখর মণ্ডল বাড়ির নং : n0044 বয়স : 58 লিঙ্গ : পুরুষ	ফটো উপলব্ধ
148	FWC2230688	নাম : শ্যামলী মন্ডল স্বামীর নাম: মুনাল কান্তি মন্ডল বাড়ির নং : n0031 বয়স : 41 লিঙ্গ : মহিলা	ফটো উপলব্ধ	149	WB/36/255/498217	নাম : সুমিত্রা মণ্ডল স্বামীর নাম: বিশ্বনাথ মণ্ডল বাড়ির নং : n0031 বয়স : 61 লিঙ্গ : মহিলা	ফটো উপলব্ধ	150	WB/36/255/498220	নাম : বিশ্বনাথ মণ্ডল পিতার নাম: দেবেন্দ্র মণ্ডল বাড়ির নং : n0031 বয়স : 64 লিঙ্গ : পুরুষ	ফটো উপলব্ধ

বিধানসভা নির্বাচনক্ষেত্রের নং, নাম : 257-ইন্দাস  
ভাগ নং, নাম : 1-আদিলপুর,বলিয়াড়া(আংশিক)

151 নাম : মুনাল মণ্ডল পিতার নাম: কাশীনাথ মণ্ডল বাড়ির নং : n0031 বয়স : 52 লিঙ্গ : পুরুষ	WB/36/255/498294	ফটো উপলব্ধ	152 নাম : পিয়া মন্ডল স্বামীর নাম: শান্তনু মন্ডল বাড়ির নং : নং বয়স : 30 লিঙ্গ : মহিলা	WSU1797687	ফটো উপলব্ধ	153 নাম : শুভদীপ মন্ডল পিতার নাম: নকুল মন্ডল বাড়ির নং : n0146 বয়স : 29 লিঙ্গ : পুরুষ	WSU1797695	ফটো উপলব্ধ
# 154 নাম : শবনম মন্ডল স্বামীর নাম: মানস খাওয়াস বাড়ির নং : N051 বয়স : 29 লিঙ্গ : মহিলা	WSU1797703	ফটো উপলব্ধ	155 নাম : মধুসূদন মণ্ডল পিতার নাম: বঙ্কিম মণ্ডল বাড়ির নং : n0028 বয়স : 61 লিঙ্গ : পুরুষ	WB/36/255/498361	ফটো উপলব্ধ	156 নাম : মঞ্জু মণ্ডল স্বামীর নাম: শ্যামাপদ মণ্ডল বাড়ির নং : n0027 বয়স : 57 লিঙ্গ : মহিলা	WSU0755900	ফটো উপলব্ধ
157 নাম : মৌসুমী মণ্ডল স্বামীর নাম: বাসুদেব মণ্ডল বাড়ির নং : n0026 বয়স : 31 লিঙ্গ : মহিলা	WSU1528538	ফটো উপলব্ধ	158 নাম : মীঠুন মন্ডল পিতার নাম: বিশ্বনাথ মন্ডল বাড়ির নং : n0031 বয়স : 37 লিঙ্গ : পুরুষ	FWC2457190	ফটো উপলব্ধ	159 নাম : নিখিলকুমার মণ্ডল পিতার নাম: সিদ্ধেশ্বর মণ্ডল বাড়ির নং : n0042 বয়স : 65 লিঙ্গ : পুরুষ	WB/36/255/498168	ফটো উপলব্ধ
160 নাম : অপূর্ব মন্ডল পিতার নাম: নিখিল মন্ডল বাড়ির নং : n0042 বয়স : 40 লিঙ্গ : পুরুষ	FWC2421055	ফটো উপলব্ধ	161 নাম : রিয়া মণ্ডল স্বামীর নাম: অপূর্ব মণ্ডল বাড়ির নং : n0042 বয়স : 31 লিঙ্গ : মহিলা	WSU1528579	ফটো উপলব্ধ	162 নাম : সুধাংশুশেখর মণ্ডল পিতার নাম: মানিক মণ্ডল বাড়ির নং : n0044 বয়স : 81 লিঙ্গ : পুরুষ	WB/36/255/498284	ফটো উপলব্ধ
163 নাম : রিংকু মণ্ডল স্বামীর নাম: প্রবীর মণ্ডল বাড়ির নং : n0044 বয়স : 49 লিঙ্গ : মহিলা	FWC2230696	ফটো উপলব্ধ	164 নাম : দয়াময়ী মণ্ডল স্বামীর নাম: নিশীথ মণ্ডল বাড়ির নং : n0044 বয়স : 47 লিঙ্গ : মহিলা	FWC2230704	ফটো উপলব্ধ	165 নাম : সরস্বতী মণ্ডল স্বামীর নাম: সুধাংশুশেখর মণ্ডল বাড়ির নং : n0044 বয়স : 73 লিঙ্গ : মহিলা	WB/36/255/498385	ফটো উপলব্ধ
166 নাম : সুজয়কুমার মণ্ডল পিতার নাম: ক্ষুদিরাম মণ্ডল বাড়ির নং : n0045 বয়স : 66 লিঙ্গ : পুরুষ	WB/36/255/498014	ফটো উপলব্ধ	167 নাম : সহদেব মণ্ডল পিতার নাম: ক্ষুদিরাম মণ্ডল বাড়ির নং : n0046 বয়স : 54 লিঙ্গ : পুরুষ	FWC1268010	ফটো উপলব্ধ	168 নাম : সুনন্দা মন্ডল স্বামীর নাম: উৎপল কুমার মন্ডল বাড়ির নং : n0051 বয়স : 50 লিঙ্গ : মহিলা	WB/37/256/408535	ফটো উপলব্ধ
169 নাম : অরুণিমা মণ্ডল স্বামীর নাম: কুন্তল মণ্ডল বাড়ির নং : n0051 বয়স : 50 লিঙ্গ : মহিলা	WB/36/255/498225	ফটো উপলব্ধ	170 নাম : দুর্গা মাঝি স্বামীর নাম: কালীপদ মাঝি বাড়ির নং : n0017 বয়স : 83 লিঙ্গ : মহিলা	WB/36/255/498171	ফটো উপলব্ধ	171 নাম : অতসী মণ্ডল স্বামীর নাম: মহাদেব মণ্ডল বাড়ির নং : n0017 বয়স : 52 লিঙ্গ : মহিলা	WB/36/255/498279	ফটো উপলব্ধ
172 নাম : মহাদেব মণ্ডল পিতার নাম: সত্যনারায়ন মণ্ডল বাড়ির নং : n0017 বয়স : 61 লিঙ্গ : পুরুষ	WB/36/255/498320	ফটো উপলব্ধ	173 নাম : শান্তি মণ্ডল পিতার নাম: কালীপদ মণ্ডল বাড়ির নং : n0009 বয়স : 83 লিঙ্গ : পুরুষ	WB/36/255/498222	ফটো উপলব্ধ	174 নাম : বাসুদেব মন্ডল পিতার নাম: কার্তিক মন্ডল বাড়ির নং : n0026 বয়স : 40 লিঙ্গ : পুরুষ	FWC2422657	ফটো উপলব্ধ
175 নাম : মমতা মণ্ডল স্বামীর নাম: কার্তিক মণ্ডল বাড়ির নং : n0026 বয়স : 59 লিঙ্গ : মহিলা	WB/36/255/498352	ফটো উপলব্ধ	176 নাম : কার্তিকচন্দ্র মণ্ডল পিতার নাম: =বঙ্কিম চন্দ্র মণ্ডল বাড়ির নং : n0026 বয়স : 67 লিঙ্গ : পুরুষ	WB/36/255/498325	ফটো উপলব্ধ	177 নাম : বিজলী কুণ্ডু স্বামীর নাম: গৌরমোহন কুণ্ডু বাড়ির নং : n0017 বয়স : 71 লিঙ্গ : মহিলা	WB/36/255/498276	ফটো উপলব্ধ
178 নাম : সিদ্ধেশ্বর দে পিতার নাম: পশুপতি দে বাড়ির নং : n0051 বয়স : 70 লিঙ্গ : পুরুষ	WSU1629138	ফটো উপলব্ধ	179 নাম : আরতী মণ্ডল স্বামীর নাম: যশী মণ্ডল বাড়ির নং : n0051 বয়স : 76 লিঙ্গ : মহিলা	WB/36/255/498224	ফটো উপলব্ধ	180 নাম : উৎপল কুমার মণ্ডল পিতার নাম: যশী কুমার মণ্ডল বাড়ির নং : n0051 বয়স : 54 লিঙ্গ : পুরুষ	WB/36/255/498193	ফটো উপলব্ধ

বিধানসভা নির্বাচনক্ষেত্রের নং, নাম : 257-ইন্দাস  
ভাগ নং, নাম : 1-আদিলপুর,বলিয়াড়া(আংশিক)

181	WB/36/255/498188	ফটো উপলব্ধ	182	WSU1629146	ফটো উপলব্ধ	183	XHN2106268	ফটো উপলব্ধ
নাম : যষ্টী মণ্ডল পিতার নাম: গোবর্দ্ধন মণ্ডল বাড়ির নং : n0051 বয়স : 82 লিঙ্গ : পুরুষ			নাম : শিখারানী দে স্বামীর নাম: সিদ্ধেশ্বর দে বাড়ির নং : n0051 বয়স : 59 লিঙ্গ : মহিলা			নাম : মনোজ দে পিতার নাম: সিদ্ধেশ্বর দে বাড়ির নং : n0051 বয়স : 41 লিঙ্গ : পুরুষ		
184	WSU1446087	ফটো উপলব্ধ	185	WSU2043693	ফটো উপলব্ধ	186	WB/36/255/498246	ফটো উপলব্ধ
নাম : মিতা দে স্বামীর নাম: মনোজ দে বাড়ির নং : n0051 বয়স : 33 লিঙ্গ : মহিলা			নাম : নিশিথ মন্ডল পিতার নাম: মোহনলাল মণ্ডল বাড়ির নং : n0005 বয়স : 55 লিঙ্গ : পুরুষ			নাম : মঞ্জুরানী মণ্ডল স্বামীর নাম: অলোক মণ্ডল বাড়ির নং : n0047 বয়স : 69 লিঙ্গ : মহিলা		
187	WB/36/255/498212	ফটো উপলব্ধ	188	FWC2230712	ফটো উপলব্ধ	189	FWC2230720	ফটো উপলব্ধ
নাম : রুপা মণ্ডল স্বামীর নাম: মহাদেব মণ্ডল বাড়ির নং : n0054 বয়স : 66 লিঙ্গ : মহিলা			নাম : অচিন্ত্য মন্ডল পিতার নাম: মহাদেব মন্ডল বাড়ির নং : n0054 বয়স : 44 লিঙ্গ : পুরুষ			নাম : ছন্দা মন্ডল স্বামীর নাম: অচিন্ত মন্ডল বাড়ির নং : n0054 বয়স : 43 লিঙ্গ : মহিলা		
190	WSU2398808	ফটো উপলব্ধ	191	FWC2374684	ফটো উপলব্ধ	192	FWC2014298	ফটো উপলব্ধ
নাম : সুশান্ত মন্ডল পিতার নাম: অজিত কুমার মণ্ডল বাড়ির নং : n0059 বয়স : 56 লিঙ্গ : পুরুষ			নাম : দিপালী মণ্ডল স্বামীর নাম: সুশান্ত মণ্ডল বাড়ির নং : n0059 বয়স : 49 লিঙ্গ : মহিলা			নাম : সুমিত্রা মন্ডল স্বামীর নাম: শ্রীকান্ত মন্ডল বাড়ির নং : n0059 বয়স : 43 লিঙ্গ : মহিলা		
193	WB/36/255/498245	ফটো উপলব্ধ	194	FWC1268135	ফটো উপলব্ধ	195	WSU1338292	ফটো উপলব্ধ
নাম : মিনতীরানী মণ্ডল স্বামীর নাম: অজয় মণ্ডল বাড়ির নং : n0060 বয়স : 63 লিঙ্গ : মহিলা			নাম : তপন মন্ডল পিতার নাম: অজয়কুমার মন্ডল বাড়ির নং : n0060 বয়স : 48 লিঙ্গ : পুরুষ			নাম : বুল্টি মন্ডল স্বামীর নাম: তপন মন্ডল বাড়ির নং : n0060 বয়স : 35 লিঙ্গ : মহিলা		
196	FWC2374676	ফটো উপলব্ধ	197	WB/36/255/498066	ফটো উপলব্ধ	198	WB/36/255/498247	ফটো উপলব্ধ
নাম : জীবন মন্ডল পিতার নাম: অজয় মন্ডল বাড়ির নং : n0060 বয়স : 43 লিঙ্গ : পুরুষ			নাম : নকুল মণ্ডল পিতার নাম: ক্ষুদিরাম মণ্ডল বাড়ির নং : n0061 বয়স : 54 লিঙ্গ : পুরুষ			নাম : উত্তরা মণ্ডল স্বামীর নাম: নকুল মণ্ডল বাড়ির নং : n0061 বয়স : 50 লিঙ্গ : মহিলা		
199	WB/36/255/498269	ফটো উপলব্ধ	200	FWC1268218	ফটো উপলব্ধ	201	WSU1376987	ফটো উপলব্ধ
নাম : রনজিত মণ্ডল পিতার নাম: গোকুল মণ্ডল বাড়ির নং : n0146 বয়স : 67 লিঙ্গ : পুরুষ			নাম : প্রতিমা মণ্ডল স্বামীর নাম: রনজিত মণ্ডল বাড়ির নং : n0146 বয়স : 59 লিঙ্গ : মহিলা			নাম : সুদীপ মণ্ডল পিতার নাম: রণজিত মণ্ডল বাড়ির নং : n0146 বয়স : 34 লিঙ্গ : পুরুষ		
202	FWC2315521	ফটো উপলব্ধ	203	FWC2315539	ফটো উপলব্ধ	204	WB/36/255/498147	ফটো উপলব্ধ
নাম : রবীন্দ্রনাথ মণ্ডল পিতার নাম: শশধর মণ্ডল বাড়ির নং : n0148 বয়স : 66 লিঙ্গ : পুরুষ			নাম : জবা মণ্ডল স্বামীর নাম: রবীন্দ্রনাথ মণ্ডল বাড়ির নং : n0148 বয়স : 62 লিঙ্গ : মহিলা			নাম : গুরুপ্রসাদ মণ্ডল পিতার নাম: শশধর মণ্ডল বাড়ির নং : n0058 বয়স : 72 লিঙ্গ : পুরুষ		
205	WSU1376888	ফটো উপলব্ধ	206	WSU2143774	ফটো উপলব্ধ	207	WSU1999267	ফটো উপলব্ধ
নাম : প্রভাতী মন্ডল স্বামীর নাম: মলয় কান্ত মন্ডল বাড়ির নং : n0060 বয়স : 37 লিঙ্গ : মহিলা			নাম : শিউলী মন্ডল পিতার নাম: নিশীথ কুমার মন্ডল বাড়ির নং : N0044 বয়স : 24 লিঙ্গ : মহিলা			নাম : পুজরিণী মন্ডল স্বামীর নাম: দেবজ্যোতি মন্ডল বাড়ির নং : N0017 বয়স : 30 লিঙ্গ : মহিলা		
208	WSU2225845	ফটো উপলব্ধ	209	WSU1192095	ফটো উপলব্ধ	210	WSU2226025	ফটো উপলব্ধ
নাম : পর্না মন্ডল পিতার নাম: শ্রীকান্ত মন্ডল বাড়ির নং : এন0059 বয়স : 23 লিঙ্গ : মহিলা			নাম : দেবতোষ মন্ডল পিতার নাম: দিলীপ কুমার মন্ডল বাড়ির নং : n0011 বয়স : 35 লিঙ্গ : পুরুষ			নাম : অমিত মন্ডল পিতার নাম: অসিত মন্ডল বাড়ির নং : এন0030 বয়স : 23 লিঙ্গ : পুরুষ		

বিধানসভা নির্বাচনক্ষেত্রের নং, নাম : 257-ইন্দাস  
ভাগ নং, নাম : 1-আদিলপুর,বলিয়াড়া(আংশিক)

211	WSU1528413	নাম : জয়দীপ মন্ডল পিতার নাম: নকুল মন্ডল বাড়ির নং : n0061 বয়স : 32 লিঙ্গ : পুরুষ	ফটো উপলব্ধ	212	WSU1999135	নাম : অর্পণ মন্ডল পিতার নাম: সুশান্ত মন্ডল বাড়ির নং : এণ0059 বয়স : 25 লিঙ্গ : পুরুষ	ফটো উপলব্ধ	213	WSU2043503	নাম : নিশীথ কুমার মন্ডল পিতার নাম: সুধাংশুশেখর মণ্ডল বাড়ির নং : n0044 বয়স : 53 লিঙ্গ : পুরুষ	ফটো উপলব্ধ
214	WSU1338482	নাম : দেবজ্যোতি মন্ডল পিতার নাম: মহাদেব মন্ডল বাড়ির নং : n0017 বয়স : 35 লিঙ্গ : পুরুষ	ফটো উপলব্ধ	215	FWC2457281	নাম : তুফান মন্ডল পিতার নাম: শ্যামসুন্দর মন্ডল বাড়ির নং : n0008 বয়স : 36 লিঙ্গ : পুরুষ	ফটো উপলব্ধ	216	WB/36/255/498233	নাম : স্বাভী মণ্ডল স্বামীর নাম: সুজয় মণ্ডল বাড়ির নং : n0008 বয়স : 53 লিঙ্গ : মহিলা	ফটো উপলব্ধ
217	WSU1436872	নাম : সপ্তর্ষি মণ্ডল পিতার নাম: সুজয় কুমার মণ্ডল বাড়ির নং : n0008 বয়স : 33 লিঙ্গ : পুরুষ	ফটো উপলব্ধ	218	WB/36/255/498264	নাম : সুজয় কুমার মণ্ডল পিতার নাম: গোলকবিহারী মণ্ডল বাড়ির নং : n0008 বয়স : 61 লিঙ্গ : পুরুষ	ফটো উপলব্ধ	219	WB/36/255/498438	নাম : সবিতা মণ্ডল স্বামীর নাম: শ্যামসুন্দর মণ্ডল বাড়ির নং : n0008 বয়স : 56 লিঙ্গ : মহিলা	ফটো উপলব্ধ
220	WB/36/255/498313	নাম : শ্যামসুন্দর মণ্ডল পিতার নাম: গোলকবিহারী মণ্ডল বাড়ির নং : n0008 বয়স : 69 লিঙ্গ : পুরুষ	ফটো উপলব্ধ	221	FWC1516350	নাম : ছবি মন্ডল স্বামীর নাম: নিশিথকুমার মন্ডল বাড়ির নং : n0005 বয়স : 47 লিঙ্গ : মহিলা	ফটো উপলব্ধ	222	WSU1855659	নাম : মৌসুমী মণ্ডল পিতার নাম: নেপাল কন্ডু বাড়ির নং : এন0010 বয়স : 27 লিঙ্গ : মহিলা	ফটো উপলব্ধ
223	WB/36/255/498200	নাম : বিপাশা মণ্ডল স্বামীর নাম: প্রশান্ত মণ্ডল বাড়ির নং : n0004 বয়স : 51 লিঙ্গ : মহিলা	ফটো উপলব্ধ	224	WB/36/255/498366	নাম : হরিসাধন মণ্ডল পিতার নাম: বঙ্কিম মণ্ডল বাড়ির নং : n0029 বয়স : 57 লিঙ্গ : পুরুষ	ফটো উপলব্ধ	225	WB/36/255/498296	নাম : মহাদেব মণ্ডল পিতার নাম: মানিক মণ্ডল বাড়ির নং : n0054 বয়স : 74 লিঙ্গ : পুরুষ	ফটো উপলব্ধ
226	FWC2420966	নাম : ফুলেশ্বরী মন্ডল স্বামীর নাম: স্বপন মন্ডল বাড়ির নং : n0047 বয়স : 45 লিঙ্গ : মহিলা	ফটো উপলব্ধ	227	FWC2422640	নাম : জয়দেব মন্ডল পিতার নাম: কার্তিক চন্দ্র মন্ডল বাড়ির নং : n0026 বয়স : 39 লিঙ্গ : পুরুষ	ফটো উপলব্ধ	228	WB/36/255/498123	নাম : বাসন্তী মণ্ডল স্বামীর নাম: অভয় কুমার মণ্ডল বাড়ির নং : n0042 বয়স : 55 লিঙ্গ : মহিলা	ফটো উপলব্ধ
229	WB/36/255/498252	নাম : শ্রীকান্ত মণ্ডল পিতার নাম: অজিত কুমার মণ্ডল বাড়ির নং : n0059 বয়স : 52 লিঙ্গ : পুরুষ	ফটো উপলব্ধ	230	WSU2326908	নাম : অনিমা মণ্ডল স্বামীর নাম: কাশীনাথ মণ্ডল বাড়ির নং : n0031 বয়স : 62 লিঙ্গ : মহিলা	ফটো উপলব্ধ	231	WB/36/255/498318	নাম : কাশীনাথ মণ্ডল পিতার নাম: দেবেন্দ্র মণ্ডল বাড়ির নং : n0031 বয়স : 70 লিঙ্গ : পুরুষ	ফটো উপলব্ধ
232	FWC2230738	নাম : মানা মন্ডল স্বামীর নাম: অসিত মন্ডল বাড়ির নং : n0030 বয়স : 43 লিঙ্গ : মহিলা	ফটো উপলব্ধ	233	FWC1268788	নাম : অনিমা মন্ডল স্বামীর নাম: হরিসাধন মন্ডল বাড়ির নং : n0029 বয়স : 47 লিঙ্গ : মহিলা	ফটো উপলব্ধ	234	WSU1629229	নাম : সৌমেন মন্ডল পিতার নাম: মধুসূদন মন্ডল বাড়ির নং : n0028 বয়স : 30 লিঙ্গ : পুরুষ	ফটো উপলব্ধ
235	WSU1338516	নাম : সহদেব মন্ডল পিতার নাম: মধুসূদন মন্ডল বাড়ির নং : n0028 বয়স : 35 লিঙ্গ : পুরুষ	ফটো উপলব্ধ	236	WB/36/255/498354	নাম : মল্লিকা মণ্ডল স্বামীর নাম: মধুসূদন মণ্ডল বাড়ির নং : n0028 বয়স : 56 লিঙ্গ : মহিলা	ফটো উপলব্ধ	237	WSU1999085	নাম : শুভম মন্ডল পিতার নাম: কুন্তল কুমার মন্ডল বাড়ির নং : এন0051 বয়স : 25 লিঙ্গ : পুরুষ	ফটো উপলব্ধ
238	WSU2264190	নাম : নমিতা মন্ডল স্বামীর নাম: সুজয় কুমার মন্ডল বাড়ির নং : n0045 বয়স : 64 লিঙ্গ : মহিলা	ফটো উপলব্ধ	239	WB/36/255/498211	নাম : প্রশান্ত কুমার মণ্ডল পিতার নাম: মদনমোহন মণ্ডল বাড়ির নং : n0004 বয়স : 61 লিঙ্গ : পুরুষ	ফটো উপলব্ধ	240	WB/36/255/498380	নাম : মদনমোহন মণ্ডল পিতার নাম: নুসিংহ মণ্ডল বাড়ির নং : n0004 বয়স : 87 লিঙ্গ : পুরুষ	ফটো উপলব্ধ

বিধানসভা নির্বাচনক্ষেত্রের নং, নাম : 257-ইন্দাস  
ভাগ নং, নাম : 1-আদিলপুর,বলিয়াড়া(আংশিক)

241	WSU2306975	নাম : সৌমী মন্ডল পিতার নাম: অচিন্ত মন্ডল বাড়ির নং : এন0054 বয়স : 22 লিঙ্গ : মহিলা	ফটো উপলব্ধ	242	WSU2331346	নাম : অজিত কুমার মণ্ডল পিতার নাম: বিভূতিভূসন মন্ডল বাড়ির নং : n0059 বয়স : 73 লিঙ্গ : পুরুষ	ফটো উপলব্ধ	243	WSU1192103	নাম : মলয় কান্ত মন্ডল পিতার নাম: গুরুপ্রসাদ মন্ডল বাড়ির নং : n0058 বয়স : 40 লিঙ্গ : পুরুষ	ফটো উপলব্ধ
244	WSU2342988	নাম : অর্পিতা মন্ডল পিতার নাম: অসিত মন্ডল বাড়ির নং : এন0030 বয়স : 21 লিঙ্গ : মহিলা	ফটো উপলব্ধ	245	WSU2342970	নাম : সহেলি মন্ডল পিতার নাম: মুগাল কান্তি মন্ডল বাড়ির নং : এন0031 বয়স : 21 লিঙ্গ : মহিলা	ফটো উপলব্ধ	246	WSU2343051	নাম : রুপম মন্ডল পিতার নাম: উৎপল কুমার মন্ডল বাড়ির নং : এন0051 বয়স : 21 লিঙ্গ : পুরুষ	ফটো উপলব্ধ
247	WSU1192111	নাম : সঞ্জয় মন্ডল পিতার নাম: বিশ্বনাথ মন্ডল বাড়ির নং : n0031 বয়স : 36 লিঙ্গ : পুরুষ	ফটো উপলব্ধ	248	WSU1713692	নাম : দেবপ্রিয় মন্ডল পিতার নাম: নবকুমার মন্ডল বাড়ির নং : n0011 বয়স : 29 লিঙ্গ : পুরুষ	ফটো উপলব্ধ	249	WSU2510923	নাম : শুভ্রা মণ্ডল স্বামীর নাম: নবকুমার মণ্ডল বাড়ির নং : n0011 বয়স : 51 লিঙ্গ : মহিলা	ফটো উপলব্ধ
250	WSU2043446	নাম : নবকুমার মণ্ডল পিতার নাম: শশাঙ্ক শেখর মণ্ডল বাড়ির নং : n0011 বয়স : 64 লিঙ্গ : পুরুষ	ফটো উপলব্ধ	251	WB/36/255/498145	নাম : উর্মিলা মণ্ডল স্বামীর নাম: অশোক মণ্ডল বাড়ির নং : n0011 বয়স : 59 লিঙ্গ : মহিলা	ফটো উপলব্ধ	252	WB/36/255/498321	নাম : অশোক মণ্ডল পিতার নাম: শশাঙ্ক মণ্ডল বাড়ির নং : n0011 বয়স : 69 লিঙ্গ : পুরুষ	ফটো উপলব্ধ
253	WB/36/255/498035	নাম : দিলীপকুমার মণ্ডল পিতার নাম: শশাঙ্কশেখর মণ্ডল বাড়ির নং : n0011 বয়স : 74 লিঙ্গ : পুরুষ	ফটো উপলব্ধ	254	WSU2510915	নাম : সাবিত্রী মণ্ডল স্বামীর নাম: শশাঙ্কশেখর মণ্ডল বাড়ির নং : n0011 বয়স : 92 লিঙ্গ : মহিলা	ফটো উপলব্ধ	255	WSU1376979	নাম : তুহিন মণ্ডল পিতার নাম: অসিত মণ্ডল বাড়ির নং : n0010 বয়স : 33 লিঙ্গ : পুরুষ	ফটো উপলব্ধ
256	WSU2043487	নাম : পূর্ণিমা মন্ডল স্বামীর নাম: অসিত মণ্ডল বাড়ির নং : n0010 বয়স : 53 লিঙ্গ : মহিলা	ফটো উপলব্ধ	257	WB/36/255/498337	নাম : অসিত মণ্ডল পিতার নাম: মদনমোহন (ছোট) মণ্ডল বাড়ির নং : n0010 বয়স : 59 লিঙ্গ : পুরুষ	ফটো উপলব্ধ	258	WSU1436914	নাম : সৌভিক মণ্ডল পিতার নাম: নবকুমার মণ্ডল বাড়ির নং : n0009 বয়স : 34 লিঙ্গ : পুরুষ	ফটো উপলব্ধ
259	WB/36/255/498390	নাম : নবকুমার মণ্ডল পিতার নাম: শান্তি মণ্ডল বাড়ির নং : n0009 বয়স : 59 লিঙ্গ : পুরুষ	ফটো উপলব্ধ	260	WB/36/255/498209	নাম : অলোক মণ্ডল পিতার নাম: ক্ষুদিরাম মণ্ডল বাড়ির নং : n0047 বয়স : 73 লিঙ্গ : পুরুষ	ফটো উপলব্ধ	261	FWC1268853	নাম : মনিকা মণ্ডল স্বামীর নাম: সহদেব মণ্ডল বাড়ির নং : n0046 বয়স : 49 লিঙ্গ : মহিলা	ফটো উপলব্ধ
262	FWC1268432	নাম : বেলা মন্ডল স্বামীর নাম: গুরুপ্রসাদ মন্ডল বাড়ির নং : n0058 বয়স : 53 লিঙ্গ : মহিলা	ফটো উপলব্ধ	263	WB/36/255/498198	নাম : উমা মণ্ডল স্বামীর নাম: আশীষ মণ্ডল বাড়ির নং : n0016 বয়স : 59 লিঙ্গ : মহিলা	ফটো উপলব্ধ	264	WB/36/255/498023	নাম : সত্যনারায়ন মণ্ডল পিতার নাম: অনন্তলাল মণ্ডল বাড়ির নং : n0017 বয়স : 86 লিঙ্গ : পুরুষ	ফটো উপলব্ধ
265	WSU1797877	নাম : রাকেশ মন্ডল পিতার নাম: সহদেব মন্ডল বাড়ির নং : n0046 বয়স : 28 লিঙ্গ : পুরুষ	ফটো উপলব্ধ	266	WSU1852565	নাম : সৌগত মন্ডল পিতার নাম: প্রবীর মন্ডল বাড়ির নং : N0044 বয়স : 27 লিঙ্গ : পুরুষ	ফটো উপলব্ধ	267	WSU1852573	নাম : সুদীপা মণ্ডল পিতার নাম: মহাদেব মণ্ডল বাড়ির নং : N0017 বয়স : 27 লিঙ্গ : মহিলা	ফটো উপলব্ধ
268	NIO1493352	নাম : মাল্পি মন্ডল স্বামীর নাম: তুফান মন্ডল বাড়ির নং : N0008 বয়স : 31 লিঙ্গ : মহিলা	ফটো উপলব্ধ	269	WSU1740521	নাম : সুমিত্রা মন্ডল স্বামীর নাম: নবকুমার মন্ডল বাড়ির নং : n0005 বয়স : 54 লিঙ্গ : মহিলা	ফটো উপলব্ধ	270	FWC2315547	নাম : যুথিকা মণ্ডল স্বামীর নাম: প্রনব কুমার মণ্ডল বাড়ির নং : n0013 বয়স : 45 লিঙ্গ : মহিলা	ফটো উপলব্ধ

বিধানসভা নির্বাচনক্ষেত্রের নং, নাম : 257-ইন্দাস  
ভাগ নং, নাম : 1-আদিলপুর, বলিয়াড়া(আংশিক)

271	WB/36/255/498204	নাম : প্রনব কুমার মণ্ডল পিতার নাম: রবীন্দ্রনাথ মণ্ডল বাড়ির নং : n0013 বয়স : 55 লিঙ্গ : পুরুষ	ফটো উপলব্ধ	272	WB/36/255/498128	নাম : পুষ্প মণ্ডল স্বামীর নাম: রবীন্দ্রনাথ মণ্ডল বাড়ির নং : n0013 বয়স : 75 লিঙ্গ : মহিলা	ফটো উপলব্ধ	273	WSU2454908	নাম : প্রযুক্তা মন্ডল পিতার নাম: প্রণব কুমার মন্ডল বাড়ির নং : আদিলপুর বয়স : 20 লিঙ্গ : মহিলা	ফটো উপলব্ধ
274	FWC1514280	নাম : স্বপন কুমার মণ্ডল পিতার নাম: অলোক কুমার মণ্ডল বাড়ির নং : n0047 বয়স : 50 লিঙ্গ : পুরুষ	ফটো উপলব্ধ	275	WSU2309482	নাম : সোহম মন্ডল পিতার নাম: স্বপন কুমার মন্ডল বাড়ির নং : এন0047 বয়স : 22 লিঙ্গ : পুরুষ	ফটো উপলব্ধ	276	WB/36/255/498078	নাম : মানসী মণ্ডল স্বামীর নাম: দিলীপ কুমার মণ্ডল বাড়ির নং : n0011 বয়স : 66 লিঙ্গ : মহিলা	ফটো উপলব্ধ
277	WB/36/255/498274	নাম : কুন্তল কুমার মণ্ডল পিতার নাম: যশী কুমার মণ্ডল বাড়ির নং : N051 বয়স : 53 লিঙ্গ : পুরুষ	ফটো উপলব্ধ	278	WB/36/255/498031	নাম : অভয় কুমার মণ্ডল পিতার নাম: সিদ্ধেশ্বর মণ্ডল বাড়ির নং : N0042 বয়স : 57 লিঙ্গ : পুরুষ	ফটো উপলব্ধ	279	WSU1852581	নাম : সৌরভ মণ্ডল পিতার নাম: নিশিথ মণ্ডল বাড়ির নং : N0005 বয়স : 27 লিঙ্গ : পুরুষ	ফটো উপলব্ধ
280	WSU1969849	নাম : কৌশিক মন্ডল পিতার নাম: প্রশান্ত মন্ডল বাড়ির নং : N0004 বয়স : 26 লিঙ্গ : পুরুষ	ফটো উপলব্ধ	281	WB/36/255/498077	নাম : পারুল বালা মণ্ডল স্বামীর নাম: অজিত কুমার মণ্ডল বাড়ির নং : n0059 বয়স : 69 লিঙ্গ : মহিলা	ফটো উপলব্ধ	282	WB/36/255/498121	নাম : রীনা মণ্ডল স্বামীর নাম: নিখিল কুমার মণ্ডল বাড়ির নং : n0042 বয়স : 61 লিঙ্গ : মহিলা	ফটো উপলব্ধ
283	WB/36/255/498364	নাম : অসিত মণ্ডল পিতার নাম: বঙ্কিম মণ্ডল বাড়ির নং : n0030 বয়স : 56 লিঙ্গ : পুরুষ	ফটো উপলব্ধ	284	WSU1797984	নাম : সুপর্ণা মন্ডল স্বামীর নাম: মৃণাল মন্ডল বাড়ির নং : n0031 বয়স : 29 লিঙ্গ : মহিলা	ফটো উপলব্ধ	285	WSU1797802	নাম : মৌসুমী মন্ডল(নন্দী) স্বামীর নাম: জীবন মন্ডল বাড়ির নং : n0060 বয়স : 30 লিঙ্গ : মহিলা	ফটো উপলব্ধ
286	WSU2159671	নাম : প্রিয়া পাঁজা পিতার নাম: গণেশ পাঁজা বাড়ির নং : এন009 বয়স : 24 লিঙ্গ : মহিলা	ফটো উপলব্ধ	287	WSU1999283	নাম : সোমনাথ মন্ডল পিতার নাম: অভয় কুমার মন্ডল বাড়ির নং : এন0042 বয়স : 25 লিঙ্গ : পুরুষ	ফটো উপলব্ধ	288	WSU2306983	নাম : মৌলি মন্ডল পিতার নাম: মুগাল মন্ডল বাড়ির নং : এন0031 বয়স : 22 লিঙ্গ : মহিলা	ফটো উপলব্ধ
289	FWC1268267	নাম : সুমন মন্ডল পিতার নাম: অজিতকুমার মন্ডল বাড়ির নং : n0012 বয়স : 44 লিঙ্গ : পুরুষ	ফটো উপলব্ধ	290	WSU1338235	নাম : নিবেদিতা মন্ডল স্বামীর নাম: সুমন মন্ডল বাড়ির নং : n0012 বয়স : 39 লিঙ্গ : মহিলা	ফটো উপলব্ধ	291	WSU1528447	নাম : সুমন্ত মণ্ডল পিতার নাম: আশীষ মণ্ডল বাড়ির নং : সী- 452 (এ.1) বয়স : 33 লিঙ্গ : পুরুষ	ফটো উপলব্ধ
292	WSU1629153	নাম : শিল্পী মন্ডল স্বামীর নাম: স্নেহাশীষ মন্ডল বাড়ির নং : এন0015 বয়স : 33 লিঙ্গ : মহিলা	ফটো উপলব্ধ	293	WSU1528561	নাম : রিয়া মণ্ডল স্বামীর নাম: দেবশীষ মণ্ডল বাড়ির নং : n0015 বয়স : 31 লিঙ্গ : মহিলা	ফটো উপলব্ধ	294	FWC1515576	নাম : দেবশীষ মণ্ডল পিতার নাম: সাধন মণ্ডল বাড়ির নং : n0015 বয়স : 44 লিঙ্গ : পুরুষ	ফটো উপলব্ধ
295	WSU2307056	নাম : আল্পনা মন্ডল স্বামীর নাম: সাধন মণ্ডল বাড়ির নং : n0015 বয়স : 62 লিঙ্গ : মহিলা	ফটো উপলব্ধ	296	WSU1628981	নাম : সৌমেন মণ্ডল পিতার নাম: সুশান্ত মণ্ডল বাড়ির নং : N0059 বয়স : 30 লিঙ্গ : পুরুষ	ফটো উপলব্ধ	297	FWC2315422	নাম : স্নেহাশীষ মন্ডল পিতার নাম: সাধন মন্ডল বাড়ির নং : এন0015 বয়স : 38 লিঙ্গ : পুরুষ	ফটো উপলব্ধ
298	WSU2079028	নাম : অজিত কুমার মন্ডল পিতার নাম: গোকুল চন্দ্র মন্ডল বাড়ির নং : n0012 বয়স : 75 লিঙ্গ : পুরুষ	ফটো উপলব্ধ	299	WSU2043875	নাম : আশীষ মন্ডল পিতার নাম: নুসিংহ মণ্ডল বাড়ির নং : n0015 বয়স : 67 লিঙ্গ : পুরুষ	ফটো উপলব্ধ	300	WB/36/255/498004	নাম : মাধবী মাঝি স্বামীর নাম: গোপাল মাঝি বাড়ির নং : n0096 বয়স : 58 লিঙ্গ : মহিলা	ফটো উপলব্ধ

বিধানসভা নির্বাচনক্ষেত্রের নং, নাম : 257-ইন্দাস  
ভাগ নং, নাম : 1-আদিলপুর,বলিয়াড়া(আংশিক)

301 নাম : ঠাঙা মাঝি স্বামীর নাম: পঞ্চানন মাঝি বাড়ির নং : n0096 বয়স : 89 লিঙ্গ : মহিলা	WB/36/255/498183	ফটো উপলব্ধ	302 নাম : লক্ষী মাঝি স্বামীর নাম: সুজিত মাঝি বাড়ির নং : n0095 বয়স : 36 লিঙ্গ : মহিলা	WSU1338359	ফটো উপলব্ধ	303 নাম : সুজিত মাঝি পিতার নাম: ফকির মাঝি বাড়ির নং : n0095 বয়স : 37 লিঙ্গ : পুরুষ	WSU1338151	ফটো উপলব্ধ
304 নাম : ফকির মাঝি পিতার নাম: যুগল মাঝি বাড়ির নং : n0095 বয়স : 66 লিঙ্গ : পুরুষ	WB/36/255/498345	ফটো উপলব্ধ	305 নাম : বৃন্দা মাঝি স্বামীর নাম: চিত্ত মাঝি বাড়ির নং : n0094 বয়স : 47 লিঙ্গ : মহিলা	FWC1268291	ফটো উপলব্ধ	306 নাম : চিত্তরঞ্জন মাঝি পিতার নাম: ভুতনাথ মাঝি বাড়ির নং : n0094 বয়স : 54 লিঙ্গ : পুরুষ	WB/36/255/498376	ফটো উপলব্ধ
307 নাম : রীনা মাঝি স্বামীর নাম: সনাতন মাঝি বাড়ির নং : n0114 বয়স : 46 লিঙ্গ : মহিলা	FWC1268549	ফটো উপলব্ধ	308 নাম : অজিত মাঝি পিতার নাম: ক্ষুদিরাম মাঝি বাড়ির নং : n0116 বয়স : 65 লিঙ্গ : পুরুষ	WB/36/255/498191	ফটো উপলব্ধ	309 নাম : নীলু মাঝি পিতার নাম: হাবু মাঝি বাড়ির নং : n0117 বয়স : 66 লিঙ্গ : পুরুষ	WB/36/255/498378	ফটো উপলব্ধ
310 নাম : সরস্বতী মাঝি স্বামীর নাম: মনোরঞ্জন মাঝি বাড়ির নং : n0094 বয়স : 46 লিঙ্গ : মহিলা	FWC1268143	ফটো উপলব্ধ	311 নাম : চম্পা মাঝি স্বামীর নাম: অসিত মাঝি বাড়ির নং : n0128 বয়স : 39 লিঙ্গ : মহিলা	WSU1629088	ফটো উপলব্ধ	312 নাম : মনোরঞ্জন মাঝি পিতার নাম: ভুতনাথ মাঝি বাড়ির নং : n0094 বয়স : 56 লিঙ্গ : পুরুষ	WB/36/255/498381	ফটো উপলব্ধ
313 নাম : বীনা মাঝি স্বামীর নাম: সনাতন মাঝি বাড়ির নং : n0131 বয়স : 87 লিঙ্গ : মহিলা	FWC1268986	ফটো উপলব্ধ	314 নাম : সুলতা মাঝি স্বামীর নাম: রাজু মাঝি বাড়ির নং : n0094 বয়স : 29 লিঙ্গ : মহিলা	WSU1713759	ফটো উপলব্ধ	315 নাম : রাজু মাঝি পিতার নাম: সুকুমার মাঝি বাড়ির নং : n0094 বয়স : 37 লিঙ্গ : পুরুষ	FWC2420974	ফটো উপলব্ধ
316 নাম : পৌরী মাঝি স্বামীর নাম: ছোট্ট মাঝি বাড়ির নং : n0094 বয়স : 35 লিঙ্গ : মহিলা	WSU1528595	ফটো উপলব্ধ	317 নাম : ছোট্ট মাঝি পিতার নাম: সুকুমার মাঝি বাড়ির নং : n0094 বয়স : 38 লিঙ্গ : পুরুষ	WSU1338490	ফটো উপলব্ধ	318 নাম : মিতা মাঝি স্বামীর নাম: বচন মাঝি বাড়ির নং : n0144 বয়স : 33 লিঙ্গ : মহিলা	WSU1629336	ফটো উপলব্ধ
319 নাম : স্বপন মাঝি পিতার নাম: গোবিন্দ মাঝি বাড়ির নং : n0149 বয়স : 61 লিঙ্গ : পুরুষ	WB/36/255/501072	ফটো উপলব্ধ	320 নাম : মায়ী মাঝি স্বামীর নাম: সুকুমার মাঝি বাড়ির নং : n0094 বয়স : 59 লিঙ্গ : মহিলা	WB/36/255/498242	ফটো উপলব্ধ	321 নাম : সুকুমার মাঝি পিতার নাম: ভুতনাথ মাঝি বাড়ির নং : n0094 বয়স : 63 লিঙ্গ : পুরুষ	WB/36/255/498346	ফটো উপলব্ধ
322 নাম : মহাদেব মাঝি পিতার নাম: রবি মাঝি বাড়ির নং : n0162 বয়স : 51 লিঙ্গ : পুরুষ	WB/36/255/501360	ফটো উপলব্ধ	323 নাম : বন্দনা মাঝি স্বামীর নাম: মহাদেব মাঝি বাড়ির নং : n0162 বয়স : 49 লিঙ্গ : মহিলা	WB/36/255/501235	ফটো উপলব্ধ	324 নাম : জয়দেব মাঝি পিতার নাম: রবি মাঝি বাড়ির নং : n0163 বয়স : 58 লিঙ্গ : পুরুষ	WB/36/255/501253	ফটো উপলব্ধ
325 নাম : সুখমা মাঝি স্বামীর নাম: হারু মাঝি বাড়ির নং : n0112 বয়স : 51 লিঙ্গ : মহিলা	FWC0941088	ফটো উপলব্ধ	326 নাম : র্ননা মাঝি স্বামীর নাম: বাসুদেব মাঝি বাড়ির নং : n0083 বয়স : 56 লিঙ্গ : মহিলা	WB/36/255/498166	ফটো উপলব্ধ	327 নাম : উৎপল মাঝি পিতার নাম: বাসুদেব মাঝি বাড়ির নং : n0083 বয়স : 36 লিঙ্গ : পুরুষ	WSU1376995	ফটো উপলব্ধ
328 নাম : ভাস্কর মাঝি পিতার নাম: কালিপদ মাঝি বাড়ির নং : n0084 বয়স : 63 লিঙ্গ : পুরুষ	FWC0043240	ফটো উপলব্ধ	329 নাম : রামি মাঝি স্বামীর নাম: ভাস্কর মাঝি বাড়ির নং : n0084 বয়স : 58 লিঙ্গ : মহিলা	WB/36/255/498104	ফটো উপলব্ধ	330 নাম : বিশুজিৎ মাঝি পিতার নাম: ভাস্কর মাঝি বাড়ির নং : n0084 বয়স : 33 লিঙ্গ : পুরুষ	WSU1376938	ফটো উপলব্ধ

বিধানসভা নির্বাচনক্ষেত্রের নং, নাম : 257-ইন্দাস  
ভাগ নং, নাম : 1-আদিলপুর,বলিয়াড়া(আংশিক)

331 নাম : রমাই মাঝি পিতার নাম: ক্ষুদিরাম মাঝি বাড়ির নং : n0085 বয়স : 71 লিঙ্গ : পুরুষ	WB/36/255/498045	ফটো উপলব্ধ	332 নাম : ভৈরব মাঝি পিতার নাম: রমাই মাঝি বাড়ির নং : n0085 বয়স : 52 লিঙ্গ : পুরুষ	WB/36/255/498074	ফটো উপলব্ধ	333 নাম : সুশীল মাঝি পিতার নাম: রমাই মাঝি বাড়ির নং : n0085 বয়স : 46 লিঙ্গ : পুরুষ	FWC2230811	ফটো উপলব্ধ
334 নাম : হারু মাঝি পিতার নাম: কানাই মাঝি বাড়ির নং : n0112 বয়স : 53 লিঙ্গ : পুরুষ	WB/36/255/498178	ফটো উপলব্ধ	335 নাম : বিদ্যুৎ কুমার মাঝি পিতার নাম: বিশ্বনাথ মাঝি বাড়ির নং : n0109 বয়স : 42 লিঙ্গ : পুরুষ	FWC1268275	ফটো উপলব্ধ	336 নাম : কল্পনা মাঝি স্বামীর নাম: ভৈরব মাঝি বাড়ির নং : n0085 বয়স : 40 লিঙ্গ : মহিলা	FWC2230803	ফটো উপলব্ধ
337 নাম : অশোকা মাঝি স্বামীর নাম: সুশীল মাঝি বাড়ির নং : n0085 বয়স : 37 লিঙ্গ : মহিলা	WSU1338136	ফটো উপলব্ধ	338 নাম : সন্তোষ মাঝি পিতার নাম: সনাতন মাঝি বাড়ির নং : n0086 বয়স : 60 লিঙ্গ : পুরুষ	WB/36/255/498143	ফটো উপলব্ধ	339 নাম : মমতা মাঝি স্বামীর নাম: সন্তোষ মাঝি বাড়ির নং : n0086 বয়স : 56 লিঙ্গ : মহিলা	WB/36/255/498061	ফটো উপলব্ধ
340 নাম : স্বর্ণ মাঝি স্বামীর নাম: প্রদ্যুৎ মাঝি বাড়ির নং : n0109 বয়স : 35 লিঙ্গ : মহিলা	WSU1528785	ফটো উপলব্ধ	341 নাম : প্রদ্যুৎ মাঝি পিতার নাম: বিশ্বনাথ মাঝি বাড়ির নং : n0109 বয়স : 43 লিঙ্গ : পুরুষ	FWC1516582	ফটো উপলব্ধ	342 নাম : সন্দ্যা মাঝি স্বামীর নাম: বিশ্বনাথ মাঝি বাড়ির নং : n0109 বয়স : 65 লিঙ্গ : মহিলা	WB/36/255/498384	ফটো উপলব্ধ
343 নাম : আরতি মাঝি স্বামীর নাম: রনজিৎ মাঝি বাড়ির নং : n0108 বয়স : 44 লিঙ্গ : মহিলা	FWC1516095	ফটো উপলব্ধ	344 নাম : হিরা মাঝি স্বামীর নাম: মোহন মাঝি বাড়ির নং : n0108 বয়স : 63 লিঙ্গ : মহিলা	WB/36/255/498086	ফটো উপলব্ধ	345 নাম : বিশ্বজীৎ মাঝি পিতার নাম: সুকুমার মাঝি বাড়ির নং : n0087 বয়স : 32 লিঙ্গ : পুরুষ	WSU1528470	ফটো উপলব্ধ
346 নাম : রুমা মাঝি স্বামীর নাম: বিশ্বজিত মাঝি বাড়ির নং : n0087 বয়স : 30 লিঙ্গ : মহিলা	WSU1713809	ফটো উপলব্ধ	347 নাম : মানু মাঝি স্বামীর নাম: কানাই(ছোট) মাঝি বাড়ির নং : n0112 বয়স : 67 লিঙ্গ : মহিলা	WB/36/255/498164	ফটো উপলব্ধ	348 নাম : শংকরী মাঝি স্বামীর নাম: পরেশ মাঝি বাড়ির নং : n0088 বয়স : 64 লিঙ্গ : মহিলা	WB/36/255/498059	ফটো উপলব্ধ
349 নাম : রাজু মাঝি পিতার নাম: পরেশ মাঝি বাড়ির নং : n0088 বয়স : 46 লিঙ্গ : পুরুষ	FWC1269067	ফটো উপলব্ধ	350 নাম : চন্দনা মাঝি স্বামীর নাম: রাজু মাঝি বাড়ির নং : n0088 বয়স : 45 লিঙ্গ : মহিলা	FWC1268952	ফটো উপলব্ধ	351 নাম : বিজু মাঝি পিতার নাম: পরেশ মাঝি বাড়ির নং : n0088 বয়স : 46 লিঙ্গ : পুরুষ	FWC2014454	ফটো উপলব্ধ
352 নাম : অপর্ণা মাঝি স্বামীর নাম: বিজু মাঝি বাড়ির নং : n0088 বয়স : 33 লিঙ্গ : মহিলা	WSU1629047	ফটো উপলব্ধ	353 নাম : চন্দনা মাঝি স্বামীর নাম: কাজল মাঝি বাড়ির নং : n0089 বয়স : 57 লিঙ্গ : মহিলা	WB/36/255/498100	ফটো উপলব্ধ	354 নাম : কাজল মাঝি পিতার নাম: সনাতন মাঝি বাড়ির নং : n0089 বয়স : 50 লিঙ্গ : পুরুষ	WB/36/255/498327	ফটো উপলব্ধ
355 নাম : পিরু মাঝি স্বামীর নাম: নারান মাঝি বাড়ির নং : n0090 বয়স : 53 লিঙ্গ : মহিলা	WB/36/255/498062	ফটো উপলব্ধ	356 নাম : শক্তু মাঝি পিতার নাম: নারান মাঝি বাড়ির নং : n0090 বয়স : 43 লিঙ্গ : পুরুষ	FWC1514744	ফটো উপলব্ধ	357 নাম : মালা মাঝি স্বামীর নাম: ঝুলন মাঝি বাড়ির নং : n0111 বয়স : 30 লিঙ্গ : মহিলা	WSU1629252	ফটো উপলব্ধ
358 নাম : মিলন মাঝি পিতার নাম: তপন মাঝি বাড়ির নং : n0111 বয়স : 31 লিঙ্গ : পুরুষ	WSU1629260	ফটো উপলব্ধ	359 নাম : ঝুলন মাঝি পিতার নাম: তপন মাঝি বাড়ির নং : n0111 বয়স : 35 লিঙ্গ : পুরুষ	WSU1629245	ফটো উপলব্ধ	360 নাম : বন্দনা মাঝি স্বামীর নাম: তপন মাঝি বাড়ির নং : n0111 বয়স : 57 লিঙ্গ : মহিলা	WB/36/255/498272	ফটো উপলব্ধ

বিধানসভা নির্বাচনক্ষেত্রের নং, নাম : 257-ইন্দাস  
ভাগ নং, নাম : 1-আদিলপুর,বলিয়াড়া(আংশিক)

361 নাম : কার্তিক মাঝি পিতার নাম: সখাই মাঝি বাড়ির নং : n0092 বয়স : 68 লিঙ্গ : পুরুষ	WB/36/255/498202	ফটো উপলব্ধ	362 নাম : মঞ্জু মাঝি স্বামীর নাম: কার্তিক মাঝি বাড়ির নং : n0092 বয়স : 61 লিঙ্গ : মহিলা	WB/36/255/498201	ফটো উপলব্ধ	363 নাম : তপন মাঝি পিতার নাম: কালিপদ মাঝি বাড়ির নং : n0111 বয়স : 61 লিঙ্গ : পুরুষ	WB/36/255/498388	ফটো উপলব্ধ
364 নাম : শুভাস মাঝি পিতার নাম: শুকাই মাঝি বাড়ির নং : n0110 বয়স : 66 লিঙ্গ : পুরুষ	WB/36/255/498267	ফটো উপলব্ধ	365 নাম : তাপসী মাঝি স্বামীর নাম: বিদ্যুৎ মাঝি বাড়ির নং : n0109 বয়স : 39 লিঙ্গ : মহিলা	FWC2457240	ফটো উপলব্ধ	366 নাম : চারু মাঝি স্বামীর নাম: রমাই মাঝি বাড়ির নং : n0128 বয়স : 67 লিঙ্গ : মহিলা	WB/36/255/498397	ফটো উপলব্ধ
367 নাম : পবন মাঝি পিতার নাম: বাসুদেব মাঝি বাড়ির নং : n0126 বয়স : 30 লিঙ্গ : পুরুষ	WSU1629104	ফটো উপলব্ধ	368 নাম : বাসুদেব মাঝি পিতার নাম: শুকলাল মাঝি বাড়ির নং : n0126 বয়স : 65 লিঙ্গ : পুরুষ	WB/36/255/498409	ফটো উপলব্ধ	369 নাম : মঙ্গল মাঝি পিতার নাম: মুক্ত মাঝি বাড়ির নং : n0124 বয়স : 33 লিঙ্গ : পুরুষ	WSU1528728	ফটো উপলব্ধ
370 নাম : ছবিতা মাঝি স্বামীর নাম: মুক্ত মাঝি বাড়ির নং : n0124 বয়স : 55 লিঙ্গ : মহিলা	WB/36/255/498099	ফটো উপলব্ধ	371 নাম : মঞ্জু মাঝি স্বামীর নাম: নেপাল মাঝি বাড়ির নং : n0067 বয়স : 54 লিঙ্গ : মহিলা	WB/36/255/498003	ফটো উপলব্ধ	372 নাম : ভাস্কর মাঝি পিতার নাম: সন্ন্যাসী মাঝি বাড়ির নং : n0068 বয়স : 56 লিঙ্গ : পুরুষ	WB/36/255/498377	ফটো উপলব্ধ
373 নাম : অনিমা মাঝি স্বামীর নাম: ভাস্কর মাঝি বাড়ির নং : n0068 বয়স : 52 লিঙ্গ : মহিলা	WB/36/255/498235	ফটো উপলব্ধ	374 নাম : সন্ধ্যা মাঝি স্বামীর নাম: শান্তি মাঝি বাড়ির নং : n0069 বয়স : 67 লিঙ্গ : মহিলা	WB/36/255/498240	ফটো উপলব্ধ	375 নাম : রাজু মাঝি পিতার নাম: শান্তি মাঝি বাড়ির নং : n0069 বয়স : 46 লিঙ্গ : পুরুষ	FWC1269059	ফটো উপলব্ধ
376 নাম : ফটিক মাঝি পিতার নাম: সুরেন্দ্র মাঝি বাড়ির নং : n0071 বয়স : 67 লিঙ্গ : পুরুষ	WB/36/255/498411	ফটো উপলব্ধ	377 নাম : কাঞ্চন মাঝি স্বামীর নাম: ফটিক মাঝি বাড়ির নং : n0071 বয়স : 61 লিঙ্গ : মহিলা	WB/36/255/498417	ফটো উপলব্ধ	378 নাম : মধু মাঝি পিতার নাম: ভাদু মাঝি বাড়ির নং : n0073 বয়স : 50 লিঙ্গ : পুরুষ	WB/36/255/498072	ফটো উপলব্ধ
379 নাম : লতা মাঝি স্বামীর নাম: মধু মাঝি বাড়ির নং : n0073 বয়স : 42 লিঙ্গ : মহিলা	FWC2014538	ফটো উপলব্ধ	380 নাম : রঞ্জন মাঝি পিতার নাম: সাধন মাঝি বাড়ির নং : n0074 বয়স : 58 লিঙ্গ : পুরুষ	WB/36/255/498293	ফটো উপলব্ধ	381 নাম : সোনামনি মাঝি স্বামীর নাম: মনসা মাঝি বাড়ির নং : n0074 বয়স : 46 লিঙ্গ : মহিলা	FWC1268770	ফটো উপলব্ধ
382 নাম : কল্যাণী মাঝি স্বামীর নাম: কার্তিক মাঝি বাড়ির নং : n0075 বয়স : 75 লিঙ্গ : মহিলা	WB/36/255/498154	ফটো উপলব্ধ	383 নাম : বাবলু মাঝি পিতার নাম: কার্তিক মাঝি বাড়ির নং : n0075 বয়স : 54 লিঙ্গ : পুরুষ	WB/36/255/498291	ফটো উপলব্ধ	384 নাম : সুধমা মাঝি স্বামীর নাম: বাবলু মাঝি বাড়ির নং : n0075 বয়স : 51 লিঙ্গ : মহিলা	WB/36/255/498418	ফটো উপলব্ধ
385 নাম : ভজহরি মাঝি পিতার নাম: অবলা মাঝি বাড়ির নং : n0076 বয়স : 63 লিঙ্গ : পুরুষ	WB/36/255/498416	ফটো উপলব্ধ	386 নাম : আলো মাঝি স্বামীর নাম: ভজহরি মাঝি বাড়ির নং : n0076 বয়স : 58 লিঙ্গ : মহিলা	WB/36/255/498396	ফটো উপলব্ধ	387 নাম : অরুণ মাঝি পিতার নাম: ভজহরি মাঝি বাড়ির নং : n0076 বয়স : 34 লিঙ্গ : পুরুষ	WSU1436880	ফটো উপলব্ধ
388 নাম : অজয় মাঝি পিতার নাম: অবলা মাঝি বাড়ির নং : n0077 বয়স : 67 লিঙ্গ : পুরুষ	WB/36/255/498392	ফটো উপলব্ধ	389 নাম : মনুয়া মাঝি স্বামীর নাম: তাপু মাঝি বাড়ির নং : n0122 বয়স : 36 লিঙ্গ : মহিলা	WSU1338219	ফটো উপলব্ধ	390 নাম : মুক্ত মাঝি পিতার নাম: বৃন্দদেব মাঝি বাড়ির নং : n0124 বয়স : 62 লিঙ্গ : পুরুষ	WB/36/255/498173	ফটো উপলব্ধ

বিধানসভা নির্বাচনক্ষেত্রের নং, নাম : 257-ইন্দাস  
ভাগ নং, নাম : 1-আদিলপুর,বলিয়াড়া(আংশিক)

391 নাম : রেখা মাঝি স্বামীর নাম: বাসুদেব মাঝি বাড়ির নং : n0126 বয়স : 60 লিঙ্গ : মহিলা	WB/36/255/498414	ফটো উপলব্ধ	392 নাম : পার্থ মাঝি পিতার নাম: বাসুদেব মাঝি বাড়ির নং : n0126 বয়স : 38 লিঙ্গ : পুরুষ	WSU0757195	ফটো উপলব্ধ	393 নাম : পিয়া মাঝি স্বামীর নাম: পার্থ মাঝি বাড়ির নং : n0126 বয়স : 37 লিঙ্গ : মহিলা	WSU0757203	ফটো উপলব্ধ
394 নাম : তাপস মাঝি পিতার নাম: শুকলাল মাঝি বাড়ির নং : n0127 বয়স : 52 লিঙ্গ : পুরুষ	WB/36/255/498406	ফটো উপলব্ধ	395 নাম : সন্ধ্যা মাঝি স্বামীর নাম: তাপস মাঝি বাড়ির নং : n0127 বয়স : 46 লিঙ্গ : মহিলা	FWC1269034	ফটো উপলব্ধ	396 নাম : বাসুদেব মাঝি পিতার নাম: রমাই মাঝি বাড়ির নং : n0128 বয়স : 38 লিঙ্গ : পুরুষ	FWC2422442	ফটো উপলব্ধ
397 নাম : বুলন মাঝি পিতার নাম: হারু মাঝি বাড়ির নং : n0112 বয়স : 37 লিঙ্গ : পুরুষ	WSU1338284	ফটো উপলব্ধ	398 নাম : অম্বিকা মাঝি স্বামীর নাম: বুলন মাঝি বাড়ির নং : n0112 বয়স : 30 লিঙ্গ : মহিলা	WSU1629294	ফটো উপলব্ধ	399 নাম : দুলন মাঝি পিতার নাম: হারু মাঝি বাড়ির নং : n0112 বয়স : 34 লিঙ্গ : পুরুষ	WSU1629286	ফটো উপলব্ধ
400 নাম : বীরেন মাঝি পিতার নাম: গুনধর মাঝি বাড়ির নং : n0113 বয়স : 71 লিঙ্গ : পুরুষ	WB/36/255/498029	ফটো উপলব্ধ	401 নাম : রুপা মাঝি স্বামীর নাম: বীরেন মাঝি বাড়ির নং : n0113 বয়স : 57 লিঙ্গ : মহিলা	WB/36/255/498095	ফটো উপলব্ধ	402 নাম : বসন্ত মাঝি পিতার নাম: বীরেন মাঝি বাড়ির নং : n0113 বয়স : 41 লিঙ্গ : পুরুষ	WSU1338193	ফটো উপলব্ধ
403 নাম : মঞ্জু মাঝি স্বামীর নাম: শিশির মাঝি বাড়ির নং : n0099 বয়স : 59 লিঙ্গ : মহিলা	WB/36/255/498167	ফটো উপলব্ধ	404 নাম : শ্রীমন্ত মাঝি পিতার নাম: শিশির মাঝি বাড়ির নং : n0099 বয়স : 37 লিঙ্গ : পুরুষ	FWC2457141	ফটো উপলব্ধ	405 নাম : পুতুল মাঝি স্বামীর নাম: শ্রীমন্ত মাঝি বাড়ির নং : n0099 বয়স : 31 লিঙ্গ : মহিলা	WSU1629302	ফটো উপলব্ধ
406 নাম : শিশির মাঝি পিতার নাম: হাবু মাঝি বাড়ির নং : n0099 বয়স : 61 লিঙ্গ : পুরুষ	WB/36/255/498185	ফটো উপলব্ধ	407 নাম : বর্নমা মাঝি স্বামীর নাম: পলাশ মাঝি বাড়ির নং : n0099 বয়স : 44 লিঙ্গ : মহিলা	FWC1516061	ফটো উপলব্ধ	408 নাম : পলাশ মাঝি পিতার নাম: অনিল মাঝি বাড়ির নং : n0099 বয়স : 45 লিঙ্গ : পুরুষ	FWC2230753	ফটো উপলব্ধ
409 নাম : চাঁপা মাঝি স্বামীর নাম: অনিল মাঝি বাড়ির নং : n0099 বয়স : 64 লিঙ্গ : মহিলা	WB/36/255/498165	ফটো উপলব্ধ	410 নাম : পম্পা মাঝি স্বামীর নাম: ভৈরব মাঝি বাড়ির নং : n0098 বয়স : 29 লিঙ্গ : মহিলা	WSU1713791	ফটো উপলব্ধ	411 নাম : ভৈরব মাঝি পিতার নাম: মাধব(ছোট) মাঝি বাড়ির নং : n0098 বয়স : 38 লিঙ্গ : পুরুষ	WSU1338391	ফটো উপলব্ধ
412 নাম : মাধব(ছোট) মাঝি পিতার নাম: হাবু মাঝি বাড়ির নং : n0098 বয়স : 61 লিঙ্গ : পুরুষ	FWC1268366	ফটো উপলব্ধ	413 নাম : অসিত মাঝি পিতার নাম: সখাই মাঝি বাড়ির নং : n0097 বয়স : 49 লিঙ্গ : পুরুষ	WB/36/255/498412	ফটো উপলব্ধ	414 নাম : সুমিত্রা মাঝি স্বামীর নাম: সাহেব মাঝি বাড়ির নং : n0097 বয়স : 30 লিঙ্গ : মহিলা	WSU1713726	ফটো উপলব্ধ
415 নাম : সাহেব মাঝি পিতার নাম: অসিত মাঝি বাড়ির নং : n0097 বয়স : 33 লিঙ্গ : পুরুষ	WSU1528439	ফটো উপলব্ধ	416 নাম : শেফালী মাঝি স্বামীর নাম: অসিত মাঝি বাড়ির নং : n0097 বয়স : 57 লিঙ্গ : মহিলা	WB/36/255/498372	ফটো উপলব্ধ	417 নাম : পূজা মাঝি স্বামীর নাম: কৃষ্ণ মাঝি বাড়ির নং : n0096 বয়স : 30 লিঙ্গ : মহিলা	WSU1629278	ফটো উপলব্ধ
418 নাম : কৃষ্ণ মাঝি পিতার নাম: গোপাল মাঝি বাড়ির নং : n0096 বয়স : 36 লিঙ্গ : পুরুষ	WSU1376953	ফটো উপলব্ধ	419 নাম : ধর্মরাজ মাঝি মায়ের নাম: মাধবী মাঝি বাড়ির নং : n0096 বয়স : 29 লিঙ্গ : পুরুষ	WSU1713684	ফটো উপলব্ধ	420 নাম : রবীন্দ্রনাথ মাঝি পিতার নাম: গণেশ মাঝি বাড়ির নং : n0078 বয়স : 37 লিঙ্গ : পুরুষ	FWC2457166	ফটো উপলব্ধ

বিধানসভা নির্বাচনক্ষেত্রের নং, নাম : 257-ইন্দাস  
ভাগ নং, নাম : 1-আদিলপুর,বলিয়াড়া(আংশিক)

421	WSU1528652	নাম : সাগরী মাঝি স্বামীর নাম: রবীন্দ্রনাথ মাঝি বাড়ির নং : n0078 বয়স : 34 লিঙ্গ : মহিলা	ফটো উপলব্ধ	422	WSU1528512	নাম : মিলন মাঝি পিতার নাম: লালমোহন মাঝি বাড়ির নং : n0079 বয়স : 31 লিঙ্গ : পুরুষ	ফটো উপলব্ধ	423	WB/36/255/498127	নাম : নিখিল মাঝি পিতার নাম: লক্ষ্মন মাঝি বাড়ির নং : n0080 বয়স : 66 লিঙ্গ : পুরুষ	ফটো উপলব্ধ
424	WB/36/255/498133	নাম : বেহুলা মাঝি স্বামীর নাম: নিখিল মাঝি বাড়ির নং : n0080 বয়স : 61 লিঙ্গ : মহিলা	ফটো উপলব্ধ	425	WB/36/255/498249	নাম : ঝর্ণা মাঝি স্বামীর নাম: বাবলু মাঝি বাড়ির নং : n0081 বয়স : 65 লিঙ্গ : মহিলা	ফটো উপলব্ধ	426	WSU1338276	নাম : মিঠু মাঝি স্বামীর নাম: সঞ্জয় মাঝি বাড়ির নং : n0081 বয়স : 37 লিঙ্গ : মহিলা	ফটো উপলব্ধ
427	WSU1629120	নাম : রীতা মাঝি স্বামীর নাম: বিপ্লব মাঝি বাড়ির নং : n0163 বয়স : 34 লিঙ্গ : মহিলা	ফটো উপলব্ধ	428	WB/36/255/501362	নাম : লক্ষী মাঝি স্বামীর নাম: সুনীল মাঝি বাড়ির নং : n0164 বয়স : 56 লিঙ্গ : মহিলা	ফটো উপলব্ধ	429	WSU1713767	নাম : দুলাল মাঝি পিতার নাম: লক্ষী মাঝি বাড়ির নং : n0140 বয়স : 31 লিঙ্গ : পুরুষ	ফটো উপলব্ধ
430	FWC1269042	নাম : প্রশান্ত মাঝি পিতার নাম: শশধর মাঝি বাড়ির নং : n0083 বয়স : 49 লিঙ্গ : পুরুষ	ফটো উপলব্ধ	431	WB/36/255/498304	নাম : চরন মাঝি পিতার নাম: মহানন্দ মাঝি বাড়ির নং : n0122 বয়স : 63 লিঙ্গ : পুরুষ	ফটো উপলব্ধ	432	WB/36/255/498180	নাম : চিন্তা মাঝি স্বামীর নাম: চরন মাঝি বাড়ির নং : n0122 বয়স : 60 লিঙ্গ : মহিলা	ফটো উপলব্ধ
433	WSU1338268	নাম : কৃষ্ণ মাঝি পিতার নাম: চরন মাঝি বাড়ির নং : n0122 বয়স : 39 লিঙ্গ : পুরুষ	ফটো উপলব্ধ	434	WSU1338342	নাম : টুকু মাঝি স্বামীর নাম: কৃষ্ণ মাঝি বাড়ির নং : n0122 বয়স : 36 লিঙ্গ : মহিলা	ফটো উপলব্ধ	435	WB/36/255/498270	নাম : ঝর্ণা মাঝি স্বামীর নাম: সুভাষ মাঝি বাড়ির নং : n0120 বয়স : 61 লিঙ্গ : মহিলা	ফটো উপলব্ধ
436	WB/36/255/498389	নাম : দাসু মাঝি পিতার নাম: শুকাই মাঝি বাড়ির নং : n0121 বয়স : 61 লিঙ্গ : পুরুষ	ফটো উপলব্ধ	437	WB/36/255/498028	নাম : সুকুমার মাঝি পিতার নাম: গনেশ মাঝি বাড়ির নং : n0078 বয়স : 50 লিঙ্গ : পুরুষ	ফটো উপলব্ধ	438	WB/36/255/498140	নাম : চম্পা মাঝি স্বামীর নাম: রবীন্দ্র মাঝি বাড়ির নং : n0119 বয়স : 56 লিঙ্গ : মহিলা	ফটো উপলব্ধ
439	WB/36/255/498324	নাম : মোহন মাঝি পিতার নাম: শশধর মাঝি বাড়ির নং : n0120 বয়স : 66 লিঙ্গ : পুরুষ	ফটো উপলব্ধ	440	WB/36/255/498239	নাম : বাসন্তী মাঝি স্বামীর নাম: মোহন মাঝি বাড়ির নং : n0120 বয়স : 61 লিঙ্গ : মহিলা	ফটো উপলব্ধ	441	WB/36/255/498075	নাম : সন্তোষ মাঝি পিতার নাম: ক্ষুদিরাম মাঝি বাড়ির নং : n0118 বয়স : 50 লিঙ্গ : পুরুষ	ফটো উপলব্ধ
442	FWC1514728	নাম : মঙ্গলা মাঝি স্বামীর নাম: সন্তোষ মাঝি বাড়ির নং : n0118 বয়স : 43 লিঙ্গ : মহিলা	ফটো উপলব্ধ	443	WSU1528678	নাম : শ্রীকান্ত মাঝি পিতার নাম: ক্ষুদিরাম মাঝি বাড়ির নং : n0118 বয়স : 34 লিঙ্গ : পুরুষ	ফটো উপলব্ধ	Q 444	WSU1629096	নাম : বাবু মাঝি পিতার নাম: কেনা মাঝি বাড়ির নং : বয়স : 30 লিঙ্গ : পুরুষ	ফটো উপলব্ধ
445	WSU1338433	নাম : স্বপন মাঝি পিতার নাম: হারু মাঝি বাড়ির নং : n0129 বয়স : 39 লিঙ্গ : পুরুষ	ফটো উপলব্ধ	446	WSU1797711	নাম : প্রশান্ত মাঝি পিতার নাম: খেপা মাঝি বাড়ির নং : n0107 বয়স : 29 লিঙ্গ : পুরুষ	ফটো উপলব্ধ	447	WSU1797752	নাম : সমীর মাঝি পিতার নাম: বসন মাঝি বাড়ির নং : n0132 বয়স : 28 লিঙ্গ : পুরুষ	ফটো উপলব্ধ
448	WSU1797778	নাম : কুম্ভা মাঝি স্বামীর নাম: মিলন মাঝি বাড়ির নং : n0079 বয়স : 31 লিঙ্গ : মহিলা	ফটো উপলব্ধ	449	WSU1797786	নাম : পূজা মাঝি স্বামীর নাম: শ্রীমন্ত মাঝি বাড়ির নং : n0080 বয়স : 28 লিঙ্গ : মহিলা	ফটো উপলব্ধ	450	WSU1797679	নাম : চন্দন মাঝি পিতার নাম: বাবলু মাঝি বাড়ির নং : n0075 বয়স : 28 লিঙ্গ : পুরুষ	ফটো উপলব্ধ

বিধানসভা নির্বাচনক্ষেত্রের নং, নাম : 257-ইন্দাস  
ভাগ নং, নাম : 1-আদিলপুর,বলিয়াড়া(আংশিক)

451 নাম : মিনা মাঝি স্বামীর নাম: অজয় মাঝি বাড়ির নং : n0077 বয়স : 62 লিঙ্গ : মহিলা	WB/36/255/498097	ফটো উপলব্ধ	452 নাম : পূর্ণিমা মাঝি স্বামীর নাম: রবীন্দ্রনাথ মাঝি বাড়ির নং : n0140 বয়স : 59 লিঙ্গ : মহিলা	WB/36/255/498236	ফটো উপলব্ধ	453 নাম : বাপন মাঝি স্বামীর নাম: রবি মাঝি বাড়ির নং : n0140 বয়স : 39 লিঙ্গ : পুরুষ	WSU1338409	ফটো উপলব্ধ
454 নাম : তপন মাঝি পিতার নাম: রবি মাঝি বাড়ির নং : n0140 বয়স : 37 লিঙ্গ : পুরুষ	WSU1338227	ফটো উপলব্ধ	455 নাম : অমর মাঝি পিতার নাম: নীলু মাঝি বাড়ির নং : n0117 বয়স : 40 লিঙ্গ : পুরুষ	FWC2315471	ফটো উপলব্ধ	456 নাম : প্রতিমা মাঝি স্বামীর নাম: অমর মাঝি বাড়ির নং : n0117 বয়স : 38 লিঙ্গ : মহিলা	FWC2315455	ফটো উপলব্ধ
457 নাম : জয়ন্ত মাঝি পিতার নাম: সুনীল মাঝি বাড়ির নং : n0117 বয়স : 38 লিঙ্গ : পুরুষ	WSU1338607	ফটো উপলব্ধ	458 নাম : কালোবুড়ী মাঝি স্বামীর নাম: তপন মাঝি বাড়ির নং : n0140 বয়স : 34 লিঙ্গ : মহিলা	WSU1528686	ফটো উপলব্ধ	459 নাম : খোকন মাঝি পিতার নাম: রবি মাঝি বাড়ির নং : n0140 বয়স : 33 লিঙ্গ : পুরুষ	WSU1528744	ফটো উপলব্ধ
460 নাম : জয়দেব মাঝি পিতার নাম: গোবিন্দ মাঝি বাড়ির নং : n0141 বয়স : 66 লিঙ্গ : পুরুষ	WB/36/255/498017	ফটো উপলব্ধ	461 নাম : সন্ধ্যা মাঝি স্বামীর নাম: জয়দেব মাঝি বাড়ির নং : n0141 বয়স : 61 লিঙ্গ : মহিলা	WB/36/255/498084	ফটো উপলব্ধ	462 নাম : বাপি মাঝি পিতার নাম: জয়দেব মাঝি বাড়ির নং : n0141 বয়স : 46 লিঙ্গ : পুরুষ	FWC1269141	ফটো উপলব্ধ
463 নাম : উত্তম মাঝি পিতার নাম: গোবিন্দ মাঝি বাড়ির নং : n0141 বয়স : 63 লিঙ্গ : পুরুষ	WB/36/255/498336	ফটো উপলব্ধ	464 নাম : আদুরী মাঝি স্বামীর নাম: বাপী মাঝি বাড়ির নং : n0141 বয়স : 45 লিঙ্গ : মহিলা	FWC2230779	ফটো উপলব্ধ	465 নাম : দিপালী মাঝি স্বামীর নাম: মন্টু মাঝি বাড়ির নং : n0130 বয়স : 56 লিঙ্গ : মহিলা	WB/36/255/498399	ফটো উপলব্ধ
466 নাম : ময়না মাঝি স্বামীর নাম: ভিজান মাঝি বাড়ির নং : n0135 বয়স : 39 লিঙ্গ : মহিলা	WSU1338532	ফটো উপলব্ধ	467 নাম : রতি মাঝি স্বামীর নাম: হারু মাঝি বাড়ির নং : n0136 বয়স : 64 লিঙ্গ : মহিলা	WB/36/255/498197	ফটো উপলব্ধ	468 নাম : মন্টু মাঝি পিতার নাম: পটল মাঝি বাড়ির নং : n0130 বয়স : 61 লিঙ্গ : পুরুষ	WB/36/255/498383	ফটো উপলব্ধ
469 নাম : পূর্ণিমা মাঝি স্বামীর নাম: বাপি মাঝি বাড়ির নং : n0136 বয়স : 46 লিঙ্গ : মহিলা	FWC1268663	ফটো উপলব্ধ	470 নাম : বলাই মাঝি পিতার নাম: ঋষিকেশ মাঝি বাড়ির নং : n0137 বয়স : 69 লিঙ্গ : পুরুষ	WB/36/255/498024	ফটো উপলব্ধ	471 নাম : পূর্ণিমা মাঝি স্বামীর নাম: বলাই মাঝি বাড়ির নং : n0137 বয়স : 64 লিঙ্গ : মহিলা	WB/36/255/498131	ফটো উপলব্ধ
472 নাম : ততন মাঝি পিতার নাম: বলাই মাঝি বাড়ির নং : n0137 বয়স : 46 লিঙ্গ : পুরুষ	FWC1269133	ফটো উপলব্ধ	473 নাম : জ্যোৎস্না মাঝি স্বামীর নাম: দীনু মাঝি বাড়ির নং : n0129 বয়স : 33 লিঙ্গ : মহিলা	WSU1528629	ফটো উপলব্ধ	474 নাম : দীনু মাঝি পিতার নাম: হারু মাঝি বাড়ির নং : n0129 বয়স : 35 লিঙ্গ : পুরুষ	WSU1376912	ফটো উপলব্ধ
475 নাম : অনিতা মাঝি স্বামীর নাম: সমীর মাঝি বাড়ির নং : n0129 বয়স : 32 লিঙ্গ : মহিলা	WSU1528553	ফটো উপলব্ধ	476 নাম : সমীর মাঝি পিতার নাম: হারু মাঝি বাড়ির নং : n0129 বয়স : 37 লিঙ্গ : পুরুষ	WSU1376904	ফটো উপলব্ধ	477 নাম : চন্দী মাঝি স্বামীর নাম: স্বপন মাঝি বাড়ির নং : n0129 বয়স : 37 লিঙ্গ : মহিলা	WSU1376920	ফটো উপলব্ধ
478 নাম : টগরী মাঝি স্বামীর নাম: বাপন মাঝি বাড়ির নং : n0138 বয়স : 33 লিঙ্গ : মহিলা	WSU1629054	ফটো উপলব্ধ	479 নাম : শ্রীকান্ত মাঝি পিতার নাম: সনাতন মাঝি বাড়ির নং : n0139 বয়স : 60 লিঙ্গ : পুরুষ	WB/36/255/498359	ফটো উপলব্ধ	480 নাম : চম্পা মাঝি স্বামীর নাম: শ্রীকান্ত মাঝি বাড়ির নং : n0139 বয়স : 57 লিঙ্গ : মহিলা	WB/36/255/498281	ফটো উপলব্ধ

বিধানসভা নির্বাচনক্ষেত্রের নং, নাম : 257-ইন্দাস  
ভাগ নং, নাম : 1-আদিলপুর,বলিয়াড়া(আংশিক)

481 নাম : লক্ষী মাঝি পিতার নাম: ফুদিরাম মাঝি বাড়ির নং : n0140 বয়স : 61 লিঙ্গ : পুরুষ	WB/36/255/498358	482 নাম : তাপসী মাঝি স্বামীর নাম: বুদ্ধদেব মাঝি বাড়ির নং : n0144 বয়স : 57 লিঙ্গ : মহিলা	FWC1268465	483 নাম : শ্যামলী মাঝি স্বামীর নাম: মানিক মাঝি বাড়ির নং : n0143 বয়স : 58 লিঙ্গ : মহিলা	WB/36/255/498116
484 নাম : মানিক মাঝি পিতার নাম: ছোটোফনীন্দ্র মাঝি বাড়ির নং : n0143 বয়স : 62 লিঙ্গ : পুরুষ	WB/36/255/498347	485 নাম : মনোরমা মাঝি স্বামীর নাম: ফকির মাঝি বাড়ির নং : n0095 বয়স : 65 লিঙ্গ : মহিলা	WSU2184281	486 নাম : মনসা মাঝি পিতার নাম: সাধন মাঝি বাড়ির নং : n0074 বয়স : 51 লিঙ্গ : পুরুষ	WSU2144301
487 নাম : মালতী মাঝি স্বামীর নাম: মাধব মাঝি বাড়ির নং : n0098 বয়স : 57 লিঙ্গ : মহিলা	WSU2144194	488 নাম : সরস্বতী মাঝি স্বামীর নাম: সূজন মাঝি বাড়ির নং : N0093 বয়স : 24 লিঙ্গ : মহিলা	WSU2143857	489 নাম : মহাদেব মাঝি পিতার নাম: সন্তোষ মাঝি বাড়ির নং : N0118 বয়স : 24 লিঙ্গ : পুরুষ	WSU2143949
490 নাম : নাডু মাঝি পিতার নাম: ফটিক মাঝি বাড়ির নং : N0071 বয়স : 27 লিঙ্গ : পুরুষ	WSU2143915	491 নাম : বিদ্যুৎ রায় পিতার নাম: রামপতি রায় বাড়ির নং : N0135 বয়স : 38 লিঙ্গ : পুরুষ	SNV1247451	492 নাম : পলাশ মাঝি পিতার নাম: বাবু মাঝি বাড়ির নং : N0093 বয়স : 24 লিঙ্গ : পুরুষ	WSU2143717
493 নাম : বিজলি নায়েক স্বামীর নাম: বাসুদেব নায়েক বাড়ির নং : N0052 বয়স : 24 লিঙ্গ : মহিলা	WSU2143980	494 নাম : সৌরভ মাঝি পিতার নাম: সন্টু মাঝি বাড়ির নং : N0072 বয়স : 24 লিঙ্গ : পুরুষ	WSU2144079	495 নাম : তনুশ্রী মাঝি স্বামীর নাম: সূর্যকান্ত মাঝি বাড়ির নং : এন0432 বয়স : 24 লিঙ্গ : মহিলা	WSU2124410
496 নাম : পূর্ণিমা মাঝি স্বামীর নাম: নীলু মাঝি বাড়ির নং : n0117 বয়স : 65 লিঙ্গ : মহিলা	WSU2184265	497 নাম : সুদেব মাঝি পিতার নাম: মধু মাঝি বাড়ির নং : এন0073 বয়স : 23 লিঙ্গ : পুরুষ	WSU2226058	498 নাম : রানা মাঝি পিতার নাম: ভিজান মাঝি বাড়ির নং : এন0135 বয়স : 23 লিঙ্গ : পুরুষ	WSU2226157
499 নাম : মাধবী মাঝি স্বামীর নাম: রামপ্রসাদ মাঝি বাড়ির নং : n0106 বয়স : 65 লিঙ্গ : মহিলা	WSU2184331	500 নাম : অমর মাঝি পিতার নাম: ভিজান মাঝি বাড়ির নং : এন0135 বয়স : 25 লিঙ্গ : পুরুষ	WSU2185312	501 নাম : সূর্যকান্ত মাঝি পিতার নাম: বাবলু মাঝি বাড়ির নং : এন0075 বয়স : 25 লিঙ্গ : পুরুষ	WSU2225993
502 নাম : রানু মাঝি স্বামীর নাম: চন্দন মাঝি বাড়ির নং : এন0075 বয়স : 20 লিঙ্গ : মহিলা	WSU2426906	503 নাম : রানা মাঝি পিতার নাম: মণোরঞ্জন মাঝি বাড়ির নং : এন0094 বয়স : 23 লিঙ্গ : পুরুষ	WSU2225977	504 নাম : সরমা মাঝি স্বামীর নাম: প্রসান মাঝি বাড়ির নং : এন0091 বয়স : 29 লিঙ্গ : মহিলা	WSU1999374
505 নাম : সন্দীপ মাঝি পিতার নাম: সনাতন মাঝি বাড়ির নং : এন0114 বয়স : 26 লিঙ্গ : পুরুষ	WSU1999291	506 নাম : শ্রীমতী মাঝি স্বামীর নাম: দুর্লন মাঝি বাড়ির নং : এন0112 বয়স : 25 লিঙ্গ : মহিলা	WSU2041911	507 নাম : সন্দীপ মাঝি পিতার নাম: বাপি মাঝি বাড়ির নং : এন0136 বয়স : 25 লিঙ্গ : পুরুষ	WSU2041929
508 নাম : স্বরূপ মাঝি পিতার নাম: তোতন মাঝি বাড়ির নং : এন0137 বয়স : 26 লিঙ্গ : পুরুষ	WSU2041937	509 নাম : রাহুল মাঝি পিতার নাম: শ্রীকান্ত মাঝি বাড়ির নং : এন0139 বয়স : 27 লিঙ্গ : পুরুষ	WSU2041952	510 নাম : ভৈরব মাঝি পিতার নাম: শিবু মাঝি বাড়ির নং : n0132 বয়স : 41 লিঙ্গ : পুরুষ	FWC1515451

বিধানসভা নির্বাচনক্ষেত্রের নং, নাম : 257-ইন্দাস  
ভাগ নং, নাম : 1-আদিলপুর,বলিয়াড়া(আংশিক)

511 নাম : সুদীপ মাঝি পিতার নাম: মনসা মাঝি বাড়ির নং : N0074 বয়স : 24 লিঙ্গ : পুরুষ	WSU2143741 ফটো উপলব্ধ	512 নাম : রুপা মাঝি স্বামীর নাম: উৎপল মাঝি বাড়ির নং : N0083 বয়স : 25 লিঙ্গ : মহিলা	WSU2143964 ফটো উপলব্ধ	513 নাম : রাকেশ মাঝি পিতার নাম: রঞ্জন মাঝি বাড়ির নং : N0074 বয়স : 27 লিঙ্গ : পুরুষ	WSU2143873 ফটো উপলব্ধ
514 নাম : চন্দনা রায় স্বামীর নাম: বিদ্যুৎ রায় বাড়ির নং : N0135 বয়স : 35 লিঙ্গ : মহিলা	SNV1247600 ফটো উপলব্ধ	515 নাম : তপন কুমার মাঝি পিতার নাম: গৌর চন্দ্র মাঝি বাড়ির নং : n0125 বয়স : 49 লিঙ্গ : পুরুষ	FWC1269083 ফটো উপলব্ধ	516 নাম : সৃজন মাঝি মায়ের নাম: প্রতিমা মাঝি বাড়ির নং : এন0093 বয়স : 27 লিঙ্গ : পুরুষ	WSU1999036 ফটো উপলব্ধ
517 নাম : প্রসান মাঝি পিতার নাম: হারু মাঝি বাড়ির নং : N0091 বয়স : 31 লিঙ্গ : পুরুষ	WSU1852714 ফটো উপলব্ধ	518 নাম : কান্ত মাঝি স্বামীর নাম: হারু মাঝি বাড়ির নং : n0115 বয়স : 45 লিঙ্গ : মহিলা	FWC1268382 ফটো উপলব্ধ	519 নাম : শিবু মাঝি পিতার নাম: মহানন্দ মাঝি বাড়ির নং : n0132 বয়স : 65 লিঙ্গ : পুরুষ	WB/36/255/498307 ফটো উপলব্ধ
520 নাম : রনজিৎ মাঝি পিতার নাম: মোহন মাঝি বাড়ির নং : n0108 বয়স : 42 লিঙ্গ : পুরুষ	FWC2457257 ফটো উপলব্ধ	521 নাম : শিল্পা মাঝি স্বামীর নাম: দীনু মাঝি বাড়ির নং : n0120 বয়স : 29 লিঙ্গ : মহিলা	WSU1713718 ফটো উপলব্ধ	522 নাম : ললিতা মাঝি স্বামীর নাম: সন্ন্যাসী মাঝি বাড়ির নং : n0070 বয়স : 79 লিঙ্গ : মহিলা	WB/36/255/498009 ফটো উপলব্ধ
523 নাম : বুস্পা মাঝি স্বামীর নাম: রাজু মাঝি বাড়ির নং : n0069 বয়স : 42 লিঙ্গ : মহিলা	FWC2014553 ফটো উপলব্ধ	524 নাম : শ্রীমন্ত মাঝি পিতার নাম: নিখিল মাঝি বাড়ির নং : n0080 বয়স : 37 লিঙ্গ : পুরুষ	WSU0757104 ফটো উপলব্ধ	525 নাম : সূর্য মাঝি পিতার নাম: দেবু মাঝি বাড়ির নং : n0070 বয়স : 30 লিঙ্গ : পুরুষ	WSU1629039 ফটো উপলব্ধ
526 নাম : চিত্তা মাঝি স্বামীর নাম: দেবু মাঝি বাড়ির নং : n0070 বয়স : 55 লিঙ্গ : মহিলা	WB/36/255/498184 ফটো উপলব্ধ	527 নাম : তারক মাঝি পিতার নাম: লক্ষন মাঝি বাড়ির নং : n0133 বয়স : 71 লিঙ্গ : পুরুষ	WB/36/255/498351 ফটো উপলব্ধ	528 নাম : সরস্বতী মাঝি স্বামীর নাম: রঞ্জন মাঝি বাড়ির নং : n0074 বয়স : 54 লিঙ্গ : মহিলা	WB/36/255/498120 ফটো উপলব্ধ
529 নাম : মায়্যা মাঝি স্বামীর নাম: ভাদু মাঝি বাড়ির নং : n0073 বয়স : 68 লিঙ্গ : মহিলা	WB/36/255/498118 ফটো উপলব্ধ	530 নাম : অর্চনা মাঝি স্বামীর নাম: সন্টু মাঝি বাড়ির নং : n0072 বয়স : 47 লিঙ্গ : মহিলা	FWC1268333 ফটো উপলব্ধ	531 নাম : সন্টু মাঝি পিতার নাম: কানাই(ছোট) মাঝি বাড়ির নং : n0072 বয়স : 51 লিঙ্গ : পুরুষ	WB/36/255/498071 ফটো উপলব্ধ
532 নাম : পদ্মা মাঝি স্বামীর নাম: উজ্জল মাঝি বাড়ির নং : n0133 বয়স : 58 লিঙ্গ : মহিলা	WB/36/255/498092 ফটো উপলব্ধ	533 নাম : সৃজিত মাঝি পিতার নাম: কাজল মাঝি বাড়ির নং : n0089 বয়স : 29 লিঙ্গ : পুরুষ	WSU1797810 ফটো উপলব্ধ	534 নাম : দীপু মাঝি পিতার নাম: মুক্ত মাঝি বাড়ির নং : n0124 বয়স : 28 লিঙ্গ : পুরুষ	WSU1797828 ফটো উপলব্ধ
535 নাম : বাপি মাঝি পিতার নাম: সনাতন মাঝি বাড়ির নং : n0131 বয়স : 49 লিঙ্গ : পুরুষ	WB/36/255/498260 ফটো উপলব্ধ	536 নাম : চায়না মাঝি স্বামীর নাম: বাপি মাঝি বাড়ির নং : n0131 বয়স : 33 লিঙ্গ : মহিলা	WSU1528736 ফটো উপলব্ধ	537 নাম : বসন মাঝি পিতার নাম: শিবু মাঝি বাড়ির নং : n0132 বয়স : 49 লিঙ্গ : পুরুষ	WB/36/255/498314 ফটো উপলব্ধ
538 নাম : মমতা মাঝি স্বামীর নাম: বসন মাঝি বাড়ির নং : n0132 বয়স : 46 লিঙ্গ : মহিলা	FWC1268325 ফটো উপলব্ধ	539 নাম : শ্রাবন্তী মাঝি (রায়) স্বামীর নাম: ভৈরব মাঝি বাড়ির নং : n0132 বয়স : 39 লিঙ্গ : মহিলা	FWC2457273 ফটো উপলব্ধ	540 নাম : ভিজান মাঝি পিতার নাম: কানাই মাঝি বাড়ির নং : n0135 বয়স : 50 লিঙ্গ : পুরুষ	WB/36/255/498073 ফটো উপলব্ধ

বিধানসভা নির্বাচনক্ষেত্রের নং, নাম : 257-ইন্দাস  
ভাগ নং, নাম : 1-আদিলপুর,বলিয়াড়া(আংশিক)

541	WSU1629328	ফটো উপলব্ধ	542	FWC1268473	ফটো উপলব্ধ	543	FWC2422434	ফটো উপলব্ধ
নাম : বুল্টি মাঝি স্বামীর নাম: বসন্ত মাঝি বাড়ির নং : n0113 বয়স : 37 লিঙ্গ : মহিলা			নাম : মায়ী মাঝি পিতার নাম: ছোটোফনীন্দ্র মাঝি বাড়ির নং : n0114 বয়স : 69 লিঙ্গ : মহিলা			নাম : অসিত মাঝি পিতার নাম: রমাই মাঝি বাড়ির নং : n0128 বয়স : 38 লিঙ্গ : পুরুষ		
544	WB/36/255/498156	ফটো উপলব্ধ	545	WSU1338383	ফটো উপলব্ধ	546	WSU1338334	ফটো উপলব্ধ
নাম : বাসন্তী মাঝি স্বামীর নাম: হারু মাঝি বাড়ির নং : n0129 বয়স : 56 লিঙ্গ : মহিলা			নাম : মিতুন মাঝি পিতার নাম: বুদ্ধদেব মাঝি বাড়ির নং : n0144 বয়স : 39 লিঙ্গ : পুরুষ			নাম : সম্পা মাঝি স্বামীর নাম: মিতুন মাঝি বাড়ির নং : n0144 বয়স : 38 লিঙ্গ : মহিলা		
547	WSU1629013	ফটো উপলব্ধ	548	WSU1629021	ফটো উপলব্ধ	549	WB/36/255/501361	ফটো উপলব্ধ
নাম : বুল্টি মাঝি পিতার নাম: বুদ্ধদেব মাঝি বাড়ির নং : n0144 বয়স : 34 লিঙ্গ : মহিলা			নাম : বচন মাঝি পিতার নাম: বুদ্ধদেব মাঝি বাড়ির নং : n0144 বয়স : 32 লিঙ্গ : পুরুষ			নাম : রাসমণি মাঝি স্বামীর নাম: স্বপন মাঝি বাড়ির নং : n0149 বয়স : 51 লিঙ্গ : মহিলা		
550	FWC2015170	ফটো উপলব্ধ	551	WB/36/255/501233	ফটো উপলব্ধ	552	WSU1629112	ফটো উপলব্ধ
নাম : শিশির মাঝি পিতার নাম: গোবিন্দ মাঝি বাড়ির নং : n0149 বয়স : 42 লিঙ্গ : পুরুষ			নাম : অর্চনা মাঝি স্বামীর নাম: জয়দেব মাঝি বাড়ির নং : n0163 বয়স : 51 লিঙ্গ : মহিলা			নাম : বিপ্লব মাঝি পিতার নাম: জয়দেব মাঝি বাড়ির নং : n0163 বয়স : 31 লিঙ্গ : পুরুষ		
553	FWC2014546	ফটো উপলব্ধ	554	FWC2422590	ফটো উপলব্ধ	555	WSU1528611	ফটো উপলব্ধ
নাম : সবুজ মাঝি পিতার নাম: রমাই মাঝি বাড়ির নং : n0085 বয়স : 42 লিঙ্গ : পুরুষ			নাম : সাথী মাঝি স্বামীর নাম: সবুজ মাঝি বাড়ির নং : n0085 বয়স : 37 লিঙ্গ : মহিলা			নাম : রামু মাঝি পিতার নাম: সন্তোষ মাঝি বাড়ির নং : n0086 বয়স : 38 লিঙ্গ : পুরুষ		
556	WSU1528603	ফটো উপলব্ধ	557	WSU1528462	ফটো উপলব্ধ	558	WB/36/255/498335	ফটো উপলব্ধ
নাম : মালতী মাঝি স্বামীর নাম: রামু মাঝি বাড়ির নং : n0086 বয়স : 34 লিঙ্গ : মহিলা			নাম : ছোটু মাঝি পিতার নাম: সন্তোষ মাঝি বাড়ির নং : n0086 বয়স : 32 লিঙ্গ : মহিলা			নাম : সুকুমার মাঝি পিতার নাম: সনাতন মাঝি বাড়ির নং : n0087 বয়স : 57 লিঙ্গ : পুরুষ		
559	WB/36/255/498063	ফটো উপলব্ধ	560	FWC1514736	ফটো উপলব্ধ	561	WB/36/255/498394	ফটো উপলব্ধ
নাম : পদ্মা মাঝি স্বামীর নাম: সুকুমার মাঝি বাড়ির নং : n0087 বয়স : 55 লিঙ্গ : মহিলা			নাম : মমতা মাঝি স্বামীর নাম: শম্ভুনাথ মাঝি বাড়ির নং : n0090 বয়স : 43 লিঙ্গ : মহিলা			নাম : হারু মাঝি পিতার নাম: সুবল মাঝি বাড়ির নং : n0091 বয়স : 54 লিঙ্গ : পুরুষ		
562	WSU0757617	ফটো উপলব্ধ	563	WSU1528660	ফটো উপলব্ধ	564	WSU1338243	ফটো উপলব্ধ
নাম : বকুল মাঝি পিতার নাম: হারু মাঝি বাড়ির নং : n0091 বয়স : 38 লিঙ্গ : পুরুষ			নাম : তাপসী মাঝি স্বামীর নাম: বকুল মাঝি বাড়ির নং : n0091 বয়স : 32 লিঙ্গ : মহিলা			নাম : হরিকান্ত মাঝি পিতার নাম: কার্তিক মাঝি বাড়ির নং : n0092 বয়স : 37 লিঙ্গ : পুরুষ		
565	WSU1713734	ফটো উপলব্ধ	566	WSU1338185	ফটো উপলব্ধ	567	WSU1338201	ফটো উপলব্ধ
নাম : সোমা মাঝি স্বামীর নাম: হরিকান্ত মাঝি বাড়ির নং : n0092 বয়স : 29 লিঙ্গ : মহিলা			নাম : রাজ কুমার মাঝি পিতার নাম: কার্তিক মাঝি বাড়ির নং : n0092 বয়স : 37 লিঙ্গ : পুরুষ			নাম : মিতা মাঝি স্বামীর নাম: রাজ কুমার মাঝি বাড়ির নং : n0092 বয়স : 36 লিঙ্গ : মহিলা		
568	WB/36/255/498094	ফটো উপলব্ধ	569	FWC2014439	ফটো উপলব্ধ	570	WSU1338318	ফটো উপলব্ধ
নাম : অঞ্জলী মাঝি স্বামীর নাম: মাধব মাঝি বাড়ির নং : n0093 বয়স : 73 লিঙ্গ : মহিলা			নাম : বাবু মাঝি পিতার নাম: মাধব মাঝি বাড়ির নং : n0093 বয়স : 47 লিঙ্গ : পুরুষ			নাম : রীনা মাঝি স্বামীর নাম: বাবু মাঝি বাড়ির নং : n0093 বয়স : 41 লিঙ্গ : মহিলা		

বিধানসভা নির্বাচনক্ষেত্রের নং, নাম : 257-ইন্দাস  
ভাগ নং, নাম : 1-আদিলপুর,বলিয়াড়া(আংশিক)

571 নাম : প্রতিমা মাঝি স্বামীর নাম: শম্ভু মাঝি বাড়ির নং : n0093 বয়স : 47 লিঙ্গ : মহিলা	WSU1629179 ফটো উপলব্ধ	572 নাম : বুল্টি মাঝি স্বামীর নাম: শ্রীকান্ত মাঝি বাড়ির নং : n0118 বয়স : 32 লিঙ্গ : মহিলা	WSU1528694 ফটো উপলব্ধ	573 নাম : রবীন্দ্র মাঝি পিতার নাম: কৃষ্ণপদ মাঝি বাড়ির নং : n0119 বয়স : 63 লিঙ্গ : পুরুষ	WB/36/255/498130 ফটো উপলব্ধ
574 নাম : দীনু মাঝি পিতার নাম: মোহন মাঝি বাড়ির নং : n0120 বয়স : 39 লিঙ্গ : পুরুষ	WSU1338557 ফটো উপলব্ধ	575 নাম : নমিতা মাঝি স্বামীর নাম: দাসু মাঝি বাড়ির নং : n0121 বয়স : 56 লিঙ্গ : মহিলা	WB/36/255/498271 ফটো উপলব্ধ	576 নাম : অরূপ মাঝি পিতার নাম: দাশু মাঝি বাড়ির নং : n0121 বয়স : 32 লিঙ্গ : পুরুষ	WSU1629237 ফটো উপলব্ধ
577 নাম : তাপু মাঝি পিতার নাম: চরন মাঝি বাড়ির নং : n0122 বয়স : 35 লিঙ্গ : পুরুষ	WSU1338425 ফটো উপলব্ধ	578 নাম : টুম্পা মাঝি স্বামীর নাম: উত্তম মাঝি বাড়ির নং : n0099 বয়স : 43 লিঙ্গ : মহিলা	FWC1516079 ফটো উপলব্ধ	579 নাম : বীরেন মাঝি পিতার নাম: সখাই মাঝি বাড়ির নং : n0104 বয়স : 71 লিঙ্গ : পুরুষ	WB/36/255/498216 ফটো উপলব্ধ
580 নাম : দুর্গা মাঝি স্বামীর নাম: বীরেন মাঝি বাড়ির নং : n0104 বয়স : 67 লিঙ্গ : মহিলা	WB/36/255/498141 ফটো উপলব্ধ	581 নাম : শান্তি মাঝি পিতার নাম: বীরেন মাঝি বাড়ির নং : n0104 বয়স : 42 লিঙ্গ : পুরুষ	FWC2457224 ফটো উপলব্ধ	582 নাম : দোলন মাঝি স্বামীর নাম: শান্তি মাঝি বাড়ির নং : n0104 বয়স : 36 লিঙ্গ : মহিলা	WSU1338565 ফটো উপলব্ধ
583 নাম : লক্ষ্মীকান্ত মাঝি পিতার নাম: বীরেন মাঝি বাড়ির নং : n0104 বয়স : 33 লিঙ্গ : পুরুষ	WSU1528488 ফটো উপলব্ধ	584 নাম : নিরান মাঝি পিতার নাম: ক্ষুদিরাম মাঝি বাড়ির নং : n0105 বয়স : 59 লিঙ্গ : পুরুষ	FWC1515360 ফটো উপলব্ধ	585 নাম : কাতু মাঝি স্বামীর নাম: নিরান মাঝি বাড়ির নং : n0105 বয়স : 53 লিঙ্গ : মহিলা	FWC1268424 ফটো উপলব্ধ
586 নাম : কৃষ্ণ মাঝি পিতার নাম: রামপ্রসাদ মাঝি বাড়ির নং : n0106 বয়স : 50 লিঙ্গ : পুরুষ	WB/36/255/498334 ফটো উপলব্ধ	587 নাম : বুমা মাঝি স্বামীর নাম: কৃষ্ণ মাঝি বাড়ির নং : n0106 বয়স : 41 লিঙ্গ : মহিলা	FWC2230787 ফটো উপলব্ধ	588 নাম : বিকাশ মাঝি পিতার নাম: প্রভাকর মাঝি বাড়ির নং : n0106 বয়স : 60 লিঙ্গ : পুরুষ	WB/36/255/498136 ফটো উপলব্ধ
589 নাম : আরতী মাঝি স্বামীর নাম: বিকাশ মাঝি বাড়ির নং : n0106 বয়স : 39 লিঙ্গ : মহিলা	WSU1338581 ফটো উপলব্ধ	590 নাম : খেপা মাঝি পিতার নাম: ভুই মাঝি বাড়ির নং : n0107 বয়স : 61 লিঙ্গ : পুরুষ	WB/36/255/498413 ফটো উপলব্ধ	591 নাম : সরস্বতী মাঝি স্বামীর নাম: খেপা মাঝি বাড়ির নং : n0107 বয়স : 54 লিঙ্গ : মহিলা	WB/36/255/498085 ফটো উপলব্ধ
592 নাম : বুমা মাঝি স্বামীর নাম: গনেশ মাঝি বাড়ির নং : n0067 বয়স : 29 লিঙ্গ : মহিলা	WSU1713783 ফটো উপলব্ধ	593 নাম : গনেশ মাঝি পিতার নাম: নেপাল মাঝি বাড়ির নং : n0067 বয়স : 31 লিঙ্গ : পুরুষ	WSU1528496 ফটো উপলব্ধ	594 নাম : সঞ্জীব মাঝি পিতার নাম: বিশ্বজিৎ মাঝি বাড়ির নং : এন0084 বয়স : 21 লিঙ্গ : পুরুষ	WSU2342814 ফটো উপলব্ধ
595 নাম : সাধনা মাঝি স্বামীর নাম: রানা মাঝি বাড়ির নং : এন0135 বয়স : 22 লিঙ্গ : মহিলা	WSU2342954 ফটো উপলব্ধ	596 নাম : রিয়া মাঝি স্বামীর নাম: বিশ্বজিৎ মাঝি বাড়ির নং : এন0108 বয়স : 21 লিঙ্গ : মহিলা	WSU2342996 ফটো উপলব্ধ	597 নাম : পল্লবী মাঝি স্বামীর নাম: সমীর মাঝি বাড়ির নং : এন0132 বয়স : 23 লিঙ্গ : মহিলা	WSU2343002 ফটো উপলব্ধ
598 নাম : ঝর্ণা মাঝি স্বামীর নাম: হারু মাঝি বাড়ির নং : n0091 বয়স : 51 লিঙ্গ : মহিলা	WSU2387728 ফটো উপলব্ধ	599 নাম : নারান মাঝি পিতার নাম: সুবোল মাঝি বাড়ির নং : n0090 বয়স : 76 লিঙ্গ : পুরুষ	WSU2389112 ফটো উপলব্ধ	600 নাম : হীরা মাঝি স্বামীর নাম: অজিত মাঝি বাড়ির নং : n0116 বয়স : 62 লিঙ্গ : মহিলা	WSU2384048 ফটো উপলব্ধ

বিধানসভা নির্বাচনক্ষেত্রের নং, নাম : 257-ইন্দাস  
ভাগ নং, নাম : 1-আদিলপুর,বলিয়াড়া(আংশিক)

601 নাম : মহাদেব মাঝি পিতার নাম: চিত্তরঞ্জন মাঝি বাড়ির নং : এন0094 বয়স : 22 লিঙ্গ : পুরুষ	WSU2342905 ফটো উপলব্ধ	602 নাম : সনৎ মাঝি পিতার নাম: তাপস মাঝি বাড়ির নং : এন0127 বয়স : 24 লিঙ্গ : পুরুষ	WSU2342764 ফটো উপলব্ধ	603 নাম : মন্দিরা মাঝি স্বামীর নাম: অরুণ মাঝি বাড়ির নং : এন0137 বয়স : 22 লিঙ্গ : মহিলা	WSU2342772 ফটো উপলব্ধ
604 নাম : উজ্জল মাঝি পিতার নাম: সন্তোষ মাঝি বাড়ির নং : এন0118 বয়স : 21 লিঙ্গ : পুরুষ	WSU2342780 ফটো উপলব্ধ	605 নাম : প্রিয়া মাঝি স্বামীর নাম: আনন্দ মাঝি বাড়ির নং : এন0068 বয়স : 23 লিঙ্গ : মহিলা	WSU2342889 ফটো উপলব্ধ	606 নাম : অপর্ণা মাঝি স্বামীর নাম: বাবুসোনা মাঝি বাড়ির নং : এন0106 বয়স : 21 লিঙ্গ : মহিলা	WSU2342863 ফটো উপলব্ধ
607 নাম : তরুণ রায় পিতার নাম: বিদ্যুৎ রায় বাড়ির নং : এন0135 বয়স : 22 লিঙ্গ : পুরুষ	WSU2342830 ফটো উপলব্ধ	608 নাম : কাকলি মাঝি স্বামীর নাম: সন্দীপ মাঝি বাড়ির নং : এন0114 বয়স : 23 লিঙ্গ : মহিলা	WSU2342848 ফটো উপলব্ধ	609 নাম : জয় মাঝি মায়ের নাম: মিতু মাঝি বাড়ির নং : এন0081 বয়স : 21 লিঙ্গ : পুরুষ	WSU2342913 ফটো উপলব্ধ
610 নাম : নিশিকান্ত মাঝি পিতার নাম: যশী মাঝি বাড়ির নং : এন0134 বয়স : 21 লিঙ্গ : পুরুষ	WSU2342921 ফটো উপলব্ধ	611 নাম : সূর্য মাঝি পিতার নাম: কৃষ্ণ মাঝি বাড়ির নং : এন0122 বয়স : 21 লিঙ্গ : পুরুষ	WSU2342939 ফটো উপলব্ধ	612 নাম : অমিত মাঝি পিতার নাম: তাপস মাঝি বাড়ির নং : এন001 বয়স : 23 লিঙ্গ : পুরুষ	WSU2322493 ফটো উপলব্ধ
613 নাম : তারাপদ মাঝি পিতার নাম: মানিক মাঝি বাড়ির নং : n0134 বয়স : 76 লিঙ্গ : পুরুষ	FWC1268408 ফটো উপলব্ধ	614 নাম : বিনোদ মাঝি পিতার নাম: ভিজান মাঝি বাড়ির নং : এন0135 বয়স : 26 লিঙ্গ : পুরুষ	WSU1999101 ফটো উপলব্ধ	615 নাম : ছন্দা মাঝি স্বামীর নাম: দুলাল মাঝি বাড়ির নং : এন0140 বয়স : 25 লিঙ্গ : মহিলা	WSU2265858 ফটো উপলব্ধ
616 নাম : কৃষ্ণা মাঝি স্বামীর নাম: তপন কুমার মাঝি বাড়ির নং : n0125 বয়স : 38 লিঙ্গ : মহিলা	WSU0756809 ফটো উপলব্ধ	617 নাম : শুভদীপ মাঝি পিতার নাম: সনাতন মাঝি বাড়ির নং : এন0114 বয়স : 24 লিঙ্গ : পুরুষ	WSU2221125 ফটো উপলব্ধ	618 নাম : অপর্ণা মাঝি স্বামীর নাম: গৌর মাঝি বাড়ির নং : n0095 বয়স : 50 লিঙ্গ : মহিলা	WSU2259802 ফটো উপলব্ধ
619 নাম : পৌর মাঝি পিতার নাম: যুগল মাঝি বাড়ির নং : n0095 বয়স : 55 লিঙ্গ : পুরুষ	WSU2259794 ফটো উপলব্ধ	620 নাম : চিরঞ্জিৎ মাঝি পিতার নাম: জয়দেব মাঝি বাড়ির নং : n0141 বয়স : 28 লিঙ্গ : পুরুষ	WSU1797885 ফটো উপলব্ধ	621 নাম : আশা মাঝি স্বামীর নাম: খোকন মাঝি বাড়ির নং : n0140 বয়স : 32 লিঙ্গ : মহিলা	WSU1797893 ফটো উপলব্ধ
622 নাম : বিউটি মাঝি স্বামীর নাম: সূর্য মাঝি বাড়ির নং : n0070 বয়স : 28 লিঙ্গ : মহিলা	WSU1797844 ফটো উপলব্ধ	623 নাম : অর্জুন মাঝি পিতার নাম: ভাস্কর মাঝি বাড়ির নং : n0068 বয়স : 28 লিঙ্গ : পুরুষ	WSU1797851 ফটো উপলব্ধ	624 নাম : কৃষ্ণ মাঝি পিতার নাম: বৈরাগ মাঝি বাড়ির নং : N0128 বয়স : 27 লিঙ্গ : পুরুষ	WSU1852599 ফটো উপলব্ধ
625 নাম : বাবুসোনা মাঝি পিতার নাম: বিকাশ মাঝি বাড়ির নং : N0106 বয়স : 27 লিঙ্গ : পুরুষ	WSU1852607 ফটো উপলব্ধ	626 নাম : মনি মাঝি স্বামীর নাম: লক্ষীকান্ত মাঝি বাড়ির নং : N0104 বয়স : 28 লিঙ্গ : মহিলা	WSU1852615 ফটো উপলব্ধ	627 নাম : ময়না মাঝি স্বামীর নাম: অর্জুন মাঝি বাড়ির নং : N0068 বয়স : 27 লিঙ্গ : মহিলা	WSU1852649 ফটো উপলব্ধ
628 নাম : চিত্তা মাঝি স্বামীর নাম: অভিজিৎ মাঝি বাড়ির নং : N0143 বয়স : 28 লিঙ্গ : মহিলা	WSU1852656 ফটো উপলব্ধ	629 নাম : আনন্দ মাঝি পিতার নাম: ভাস্কর মাঝি বাড়ির নং : N0068 বয়স : 27 লিঙ্গ : পুরুষ	WSU1852664 ফটো উপলব্ধ	630 নাম : অভিজিৎ মাঝি পিতার নাম: মানিক মাঝি বাড়ির নং : N0143 বয়স : 28 লিঙ্গ : পুরুষ	WSU1852672 ফটো উপলব্ধ

বিধানসভা নির্বাচনক্ষেত্রের নং, নাম : 257-ইন্দাস  
ভাগ নং, নাম : 1-আদিলপুর,বলিয়াড়া(আংশিক)

631 নাম : রুমা মাঝি স্বামীর নাম: বিশ্বজিৎ মাঝি বাড়ির নং : N0084 বয়স : 38 লিঙ্গ : মহিলা	WSU1740539 ফটো উপলব্ধ	632 নাম : মানু মাঝি স্বামীর নাম: তারক মাঝি বাড়ির নং : n0133 বয়স : 69 লিঙ্গ : মহিলা	WB/36/255/498134 ফটো উপলব্ধ	633 নাম : দীপঙ্কর মাঝি পিতার নাম: তারক মাঝি বাড়ির নং : n0133 বয়স : 38 লিঙ্গ : পুরুষ	FWC2457208 ফটো উপলব্ধ
634 নাম : তনুশ্রী মাঝি স্বামীর নাম: দীপঙ্কর মাঝি বাড়ির নং : n0133 বয়স : 31 লিঙ্গ : মহিলা	WSU1528645 ফটো উপলব্ধ	635 নাম : নিতাই মাঝি পিতার নাম: তারক মাঝি বাড়ির নং : n0133 বয়স : 34 লিঙ্গ : পুরুষ	WSU1436898 ফটো উপলব্ধ	636 নাম : হেমন্ত মাঝি পিতার নাম: উজ্জ্বল মাঝি বাড়ির নং : n0133 বয়স : 32 লিঙ্গ : পুরুষ	WSU1528637 ফটো উপলব্ধ
637 নাম : রুপবান মাঝি স্বামীর নাম: হেমন্ত মাঝি বাড়ির নং : n0133 বয়স : 31 লিঙ্গ : মহিলা	WSU1528710 ফটো উপলব্ধ	638 নাম : বিপদতারন মাঝি পিতার নাম: তারাপদ মাঝি বাড়ির নং : n0134 বয়স : 54 লিঙ্গ : পুরুষ	WB/36/255/498158 ফটো উপলব্ধ	639 নাম : যষ্টী মাঝি পিতার নাম: তারাপদ মাঝি বাড়ির নং : n0134 বয়স : 51 লিঙ্গ : পুরুষ	WB/36/255/498070 ফটো উপলব্ধ
640 নাম : রুপা মাঝি স্বামীর নাম: বিপদ মাঝি বাড়ির নং : n0134 বয়স : 42 লিঙ্গ : মহিলা	FWC2230837 ফটো উপলব্ধ	641 নাম : বিজলা মাঝি স্বামীর নাম: যষ্টী মাঝি বাড়ির নং : n0134 বয়স : 36 লিঙ্গ : মহিলা	WSU1338367 ফটো উপলব্ধ	642 নাম : দশরথ মাঝি পিতার নাম: উত্তম মাঝি বাড়ির নং : n0135 বয়স : 36 লিঙ্গ : পুরুষ	WSU1376896 ফটো উপলব্ধ
643 নাম : কৃষ্ণা মাঝি স্বামীর নাম: দশরথ মাঝি বাড়ির নং : n0135 বয়স : 34 লিঙ্গ : মহিলা	WSU1528777 ফটো উপলব্ধ	644 নাম : নান্তু মাঝি স্বামীর নাম: মনিকান্ত মাঝি বাড়ির নং : n0168 বয়স : 27 লিঙ্গ : মহিলা	WSU1852474 ফটো উপলব্ধ	645 নাম : কৃষ্ণা মাঝি স্বামীর নাম: নিতাই মাঝি বাড়ির নং : n0169 বয়স : 27 লিঙ্গ : মহিলা	WSU1852482 ফটো উপলব্ধ
646 নাম : মাধবী মাঝি স্বামীর নাম: পবন মাঝি বাড়ির নং : N0126 বয়স : 28 লিঙ্গ : মহিলা	WSU1852532 ফটো উপলব্ধ	647 নাম : রুরচাঁদ মাঝি পিতার নাম: অজয় মাঝি বাড়ির নং : n0077 বয়স : 34 লিঙ্গ : পুরুষ	WSU1560614 ফটো উপলব্ধ	648 নাম : মনিকান্ত মাঝি পিতার নাম: অজয় মাঝি বাড়ির নং : n0077 বয়স : 30 লিঙ্গ : পুরুষ	WSU1628999 ফটো উপলব্ধ
649 নাম : গনেশ মাঝি পিতার নাম: অবলা মাঝি বাড়ির নং : n0078 বয়স : 76 লিঙ্গ : পুরুষ	WB/36/255/498019 ফটো উপলব্ধ	650 নাম : গোপী মাঝি স্বামীর নাম: গনেশ মাঝি বাড়ির নং : n0078 বয়স : 65 লিঙ্গ : মহিলা	WB/36/255/498257 ফটো উপলব্ধ	651 নাম : দুর্গা মাঝি স্বামীর নাম: সুকুমার মাঝি বাড়ির নং : n0078 বয়স : 42 লিঙ্গ : মহিলা	FWC2230761 ফটো উপলব্ধ
652 নাম : নারান মাঝি পিতার নাম: শশধর মাঝি বাড়ির নং : n0083 বয়স : 63 লিঙ্গ : পুরুষ	WB/36/255/498374 ফটো উপলব্ধ	653 নাম : আরতী মাঝি স্বামীর নাম: নারান মাঝি বাড়ির নং : n0083 বয়স : 51 লিঙ্গ : মহিলা	WB/36/255/498373 ফটো উপলব্ধ	654 নাম : চন্দন মাঝি পিতার নাম: নারান মাঝি বাড়ির নং : n0083 বয়স : 30 লিঙ্গ : পুরুষ	WSU1629211 ফটো উপলব্ধ
655 নাম : রীনা মাঝি স্বামীর নাম: প্রশান্ত মাঝি বাড়ির নং : n0083 বয়স : 38 লিঙ্গ : মহিলা	FWC2422491 ফটো উপলব্ধ	656 নাম : শ্যাম মাঝি পিতার নাম: লক্ষী মাঝি বাড়ির নং : n0140 বয়স : 30 লিঙ্গ : পুরুষ	WSU1713775 ফটো উপলব্ধ	657 নাম : আল্পনা মাঝি স্বামীর নাম: বাপন মাঝি বাড়ির নং : n0140 বয়স : 34 লিঙ্গ : মহিলা	WSU1528587 ফটো উপলব্ধ
658 নাম : বুল্টি মাঝি স্বামীর নাম: জয়ন্ত মাঝি বাড়ির নং : n0117 বয়স : 31 লিঙ্গ : মহিলা	WSU1629203 ফটো উপলব্ধ	659 নাম : ক্ষুদিরাম মাঝি পিতার নাম: অরুণ মাঝি বাড়ির নং : n0142 বয়স : 71 লিঙ্গ : পুরুষ	WB/36/255/498027 ফটো উপলব্ধ	660 নাম : সীমা মাঝি স্বামীর নাম: প্রভাকর মাঝি বাড়ির নং : n0142 বয়স : 86 লিঙ্গ : মহিলা	WB/36/255/498139 ফটো উপলব্ধ

বিধানসভা নির্বাচনক্ষেত্রের নং, নাম : 257-ইন্দাস  
ভাগ নং, নাম : 1-আদিলপুর,বলিয়াড়া(আংশিক)

661 নাম : বাপি মাঝি পিতার নাম: হারু মাঝি বাড়ির নং : n0136 বয়স : 56 লিঙ্গ : পুরুষ ফটো উপলব্ধ	WB/36/255/498137	662 নাম : রুপা মাঝি স্বামীর নাম: ততন মাঝি বাড়ির নং : n0137 বয়স : 46 লিঙ্গ : মহিলা ফটো উপলব্ধ	FWC1268937	663 নাম : বাবু মাঝি পিতার নাম: বলাই মাঝি বাড়ির নং : n0137 বয়স : 37 লিঙ্গ : পুরুষ ফটো উপলব্ধ	WSU0756304
664 নাম : কল্পনা মাঝি স্বামীর নাম: বাবু মাঝি বাড়ির নং : n0137 বয়স : 32 লিঙ্গ : মহিলা ফটো উপলব্ধ	WSU1528702	665 নাম : কান্তু মাঝি স্বামীর নাম: মদন মাঝি বাড়ির নং : n0138 বয়স : 60 লিঙ্গ : মহিলা ফটো উপলব্ধ	WSU2394724	666 নাম : বাপন মাঝি পিতার নাম: মদন মাঝি বাড়ির নং : n0138 বয়স : 38 লিঙ্গ : পুরুষ ফটো উপলব্ধ	WSU0757328
667 নাম : বন্দনা মাঝি স্বামীর নাম: লক্ষী মাঝি বাড়ির নং : n0140 বয়স : 58 লিঙ্গ : মহিলা ফটো উপলব্ধ	WB/36/255/498098	668 নাম : বাপন মাঝি পিতার নাম: ফটিক মাঝি বাড়ির নং : n0071 বয়স : 29 লিঙ্গ : পুরুষ ফটো উপলব্ধ	WSU1797919	669 নাম : প্রদীপ মাঝি পিতার নাম: লাল্টু মাঝি বাড়ির নং : n0110 বয়স : 28 লিঙ্গ : পুরুষ ফটো উপলব্ধ	WSU1797935
670 নাম : তুফান মাঝি পিতার নাম: নিরান মাঝি বাড়ির নং : n0105 বয়স : 29 লিঙ্গ : পুরুষ ফটো উপলব্ধ	WSU1797943	671 নাম : পদ্মা মাঝি স্বামীর নাম: ধর্মরাজ মাঝি বাড়ির নং : n0096 বয়স : 29 লিঙ্গ : মহিলা ফটো উপলব্ধ	WSU1797950	672 নাম : কৃষ্ণা মাঝি স্বামীর নাম: মঙ্গল মাঝি বাড়ির নং : n0124 বয়স : 29 লিঙ্গ : মহিলা ফটো উপলব্ধ	WSU1797968
673 নাম : প্রতিমা মাঝি স্বামীর নাম: মিলন মাঝি বাড়ির নং : n0111 বয়স : 32 লিঙ্গ : মহিলা ফটো উপলব্ধ	WSU1797976	674 নাম : রুমা দে স্বামীর নাম: জয়দীপ মন্ডল বাড়ির নং : এন0061 বয়স : 27 লিঙ্গ : মহিলা ফটো উপলব্ধ	WSU1879733	675 নাম : ছোট্ট মাঝি পিতার নাম: উত্তম মাঝি বাড়ির নং : n0141 বয়স : 30 লিঙ্গ : পুরুষ ফটো উপলব্ধ	WSU1797992
676 নাম : বুল্লী মাঝি স্বামীর নাম: ছোট্ট মাঝি বাড়ির নং : n0141 বয়স : 32 লিঙ্গ : মহিলা ফটো উপলব্ধ	WSU1798008	677 নাম : প্রিয়া মাঝি স্বামীর নাম: ছোট্ট মাঝি বাড়ির নং : n0171 বয়স : 29 লিঙ্গ : মহিলা ফটো উপলব্ধ	WSU1852508	678 নাম : সৌমেন মাঝি পিতার নাম: সবুজ মাঝি বাড়ির নং : N0085 বয়স : 26 লিঙ্গ : পুরুষ ফটো উপলব্ধ	WSU1941749
679 নাম : জবা মাঝি স্বামীর নাম: অরুণ মাঝি বাড়ির নং : N0076 বয়স : 26 লিঙ্গ : মহিলা ফটো উপলব্ধ	WSU1941756	680 নাম : শীতল মাঝি পিতার নাম: মহাদেব মাঝি বাড়ির নং : N0162 বয়স : 27 লিঙ্গ : পুরুষ ফটো উপলব্ধ	WSU1852706	681 নাম : লক্ষী মাঝি স্বামীর নাম: পৈরাগ মাঝি বাড়ির নং : N0128 বয়স : 48 লিঙ্গ : মহিলা ফটো উপলব্ধ	HXN2170678
682 নাম : দীপক মাঝি পিতার নাম: বাসুদেব মাঝি বাড়ির নং : এন0128 বয়স : 20 লিঙ্গ : পুরুষ ফটো উপলব্ধ	WSU2422731	683 নাম : পায়েল মাঝি স্বামীর নাম: শ্যাম মাঝি বাড়ির নং : N0140 বয়স : 29 লিঙ্গ : মহিলা ফটো উপলব্ধ	WSU1852680	684 নাম : অরুণ মাঝি পিতার নাম: তোতন মাঝি বাড়ির নং : N0137 বয়স : 27 লিঙ্গ : পুরুষ ফটো উপলব্ধ	WSU1963792
685 নাম : সমর মাঝি পিতার নাম: সন্টু মাঝি বাড়ির নং : N0072 বয়স : 27 লিঙ্গ : পুরুষ ফটো উপলব্ধ	WSU1941699	686 নাম : শ্রাবনী মাঝি স্বামীর নাম: সমর মাঝি বাড়ির নং : এন0072 বয়স : 21 লিঙ্গ : মহিলা ফটো উপলব্ধ	WSU2409829	687 নাম : সনাতন মাঝি পিতার নাম: ফনীন্দ্র মাঝি বাড়ির নং : n0114 বয়স : 49 লিঙ্গ : পুরুষ ফটো উপলব্ধ	FWC1268531
688 নাম : টুম্পা মাঝি স্বামীর নাম: তুফান বাপ্দী বাড়ির নং : n0083 বয়স : 32 লিঙ্গ : মহিলা ফটো উপলব্ধ	WSU1528546	689 নাম : হারু মাঝি পিতার নাম: কালীপদ মাঝি বাড়ির নং : এন0115 বয়স : 48 লিঙ্গ : পুরুষ ফটো উপলব্ধ	WSU2306991	690 নাম : রাজেশ মাঝি পিতার নাম: কৃষ্ণা মাঝি বাড়ির নং : N0106 বয়স : 24 লিঙ্গ : পুরুষ ফটো উপলব্ধ	WSU2143832

বিধানসভা নির্বাচনক্ষেত্রের নং, নাম : 257-ইন্দাস  
ভাগ নং, নাম : 1-আদিলপুর,বলিয়াড়া(আংশিক)

691 নাম : রীতা মাঝি স্বামীর নাম: প্রদীপ মাঝি বাড়ির নং : N0110 বয়স : 30 লিঙ্গ : মহিলা	WSU1941715 ফটো উপলব্ধ	692 নাম : সুরজিৎ মাঝি পিতার নাম: বসন্ত মাঝি বাড়ির নং : এন0132 বয়স : 26 লিঙ্গ : পুরুষ	WSU1999127 ফটো উপলব্ধ	693 নাম : পূজা মাঝি স্বামীর নাম: সুরজিৎ মাঝি বাড়ির নং : এন0132 বয়স : 23 লিঙ্গ : মহিলা	WSU2410231 ফটো উপলব্ধ
694 নাম : সূশান্ত মাঝি পিতার নাম: খেপা মাঝি বাড়ির নং : এন0107 বয়স : 25 লিঙ্গ : পুরুষ	WSU1999234 ফটো উপলব্ধ	695 নাম : জিৎ মাঝি পিতার নাম: বসন্ত মাঝি বাড়ির নং : এন0113 বয়স : 20 লিঙ্গ : পুরুষ	WSU2441269 ফটো উপলব্ধ	696 নাম : অসীম মাঝি মায়ের নাম: মমতা মাঝি বাড়ির নং : এন0090 বয়স : 26 লিঙ্গ : পুরুষ	WSU1999200 ফটো উপলব্ধ
697 নাম : সনত মাঝি পিতার নাম: রাজু মাঝি বাড়ির নং : এন0088 বয়স : 25 লিঙ্গ : পুরুষ	WSU1999317 ফটো উপলব্ধ	698 নাম : পূজা মাঝি স্বামীর নাম: চন্দন মাঝি বাড়ির নং : এন0083 বয়স : 30 লিঙ্গ : মহিলা	WSU1999333 ফটো উপলব্ধ	699 নাম : লক্ষী মাঝি স্বামীর নাম: সুজিত মাঝি বাড়ির নং : এন0089 বয়স : 25 লিঙ্গ : মহিলা	WSU1999242 ফটো উপলব্ধ
700 নাম : সুদেব মাঝি পিতার নাম: বিপদতারন মাঝি বাড়ির নং : এন0134 বয়স : 26 লিঙ্গ : পুরুষ	WSU2023638 ফটো উপলব্ধ	701 নাম : শ্যামলী মাঝি স্বামীর নাম: সুদেব মাঝি বাড়ির নং : এন0134 বয়স : 21 লিঙ্গ : মহিলা	WSU2441202 ফটো উপলব্ধ	702 নাম : গুণজিৎ মাঝি পিতার নাম: রনজিৎ মাঝি বাড়ির নং : এন0108 বয়স : 21 লিঙ্গ : পুরুষ	WSU2342806 ফটো উপলব্ধ
703 নাম : আকাশ মাঝি পিতার নাম: বাপি মাঝি বাড়ির নং : এন0131 বয়স : 21 লিঙ্গ : পুরুষ	WSU2343028 ফটো উপলব্ধ	704 নাম : প্রিয়া মাঝি স্বামীর নাম: প্রশান্ত মাঝি বাড়ির নং : এন0107 বয়স : 21 লিঙ্গ : মহিলা	WSU2342947 ফটো উপলব্ধ	705 নাম : আকাশ মাঝি পিতার নাম: তপন কুমার মাঝি বাড়ির নং : এন0125 বয়স : 21 লিঙ্গ : পুরুষ	WSU2342897 ফটো উপলব্ধ
706 নাম : শিল্পা মন্ডল মাঝি স্বামীর নাম: আকাশ মাঝি বাড়ির নং : এন0125 বয়স : 20 লিঙ্গ : মহিলা	WSU2409787 ফটো উপলব্ধ	707 নাম : বিশ্বজিৎ মাঝি পিতার নাম: রনজিৎ মাঝি বাড়ির নং : এন0108 বয়স : 23 লিঙ্গ : পুরুষ	WSU2307080 ফটো উপলব্ধ	708 নাম : রাজেশ মাঝি পিতার নাম: পলাশ মাঝি বাড়ির নং : এন0099 বয়স : 23 লিঙ্গ : পুরুষ	WSU2307114 ফটো উপলব্ধ
709 নাম : ঋতু মাঝি স্বামীর নাম: অসীম মাঝি বাড়ির নং : এন0090 বয়স : 26 লিঙ্গ : মহিলা	NIO2297968 ফটো উপলব্ধ	710 নাম : বীরেন রুদ্র পিতার নাম: ভোলানাথ রুদ্র বাড়ির নং : n0006 বয়স : 64 লিঙ্গ : পুরুষ	WSU2388668 ফটো উপলব্ধ	711 নাম : মায়ী রুদ্র স্বামীর নাম: বীরেন রুদ্র বাড়ির নং : n0006 বয়স : 61 লিঙ্গ : মহিলা	WSU2388692 ফটো উপলব্ধ
712 নাম : কল্পনা মাঝি স্বামীর নাম: মিতুন মাঝি বাড়ির নং : n0006 বয়স : 37 লিঙ্গ : মহিলা	WSU1629005 ফটো উপলব্ধ	713 নাম : মিতুন মাঝি পিতার নাম: সুনীল মাঝি বাড়ির নং : n0006 বয়স : 32 লিঙ্গ : পুরুষ	WSU1528504 ফটো উপলব্ধ	714 নাম : স্বপন রুদ্র পিতার নাম: ভোলানাথ রুদ্র বাড়ির নং : n0007 বয়স : 56 লিঙ্গ : পুরুষ	WB/36/255/498221 ফটো উপলব্ধ
715 নাম : জবা রুদ্র স্বামীর নাম: স্বপন রুদ্র বাড়ির নং : n0007 বয়স : 53 লিঙ্গ : মহিলা	WB/36/255/498278 ফটো উপলব্ধ	716 নাম : সন্ধ্যারানী রাউৎ স্বামীর নাম: দেবীপ্রসাদ রাউৎ বাড়ির নং : n0064 বয়স : 63 লিঙ্গ : মহিলা	WSU2225043 ফটো উপলব্ধ	717 নাম : হারাধন রাউৎ পিতার নাম: জয়কৃষ্ণ রাউৎ বাড়ির নং : n0066 বয়স : 56 লিঙ্গ : পুরুষ	WB/36/255/498150 ফটো উপলব্ধ
718 নাম : সুভদ্রা রাউৎ স্বামীর নাম: জয়কৃষ্ণ রাউৎ বাড়ির নং : n0066 বয়স : 81 লিঙ্গ : মহিলা	WB/36/255/498262 ফটো উপলব্ধ	719 নাম : মধুমিতা রাউৎ স্বামীর নাম: পূর্ণ চন্দ্র রাউৎ বাড়ির নং : n0065 বয়স : 47 লিঙ্গ : মহিলা	FWC1268978 ফটো উপলব্ধ	720 নাম : পূর্ণচন্দ্র রাউৎ পিতার নাম: জয়কৃষ্ণ রাউৎ বাড়ির নং : n0065 বয়স : 54 লিঙ্গ : পুরুষ	FWC1269018 ফটো উপলব্ধ

বিধানসভা নির্বাচনক্ষেত্রের নং, নাম : 257-ইন্দাস  
ভাগ নং, নাম : 1-আদিলপুর,বলিয়াড়া(আংশিক)

721	WB/36/255/498302	নাম : দেবীপ্রসাদ রাউৎ পিতার নাম: জয়কৃষ্ণ রাউৎ বাড়ির নং : n0064 বয়স : 66 লিঙ্গ : পুরুষ	ফটো উপলব্ধ	722	WB/36/255/498043	নাম : লক্ষী রাউৎ স্বামীর নাম: মহাদেব রাউৎ বাড়ির নং : n0063 বয়স : 52 লিঙ্গ : মহিলা	ফটো উপলব্ধ	723	WB/36/255/498076	নাম : সবিতা রাউৎ স্বামীর নাম: তারাপদ রাউৎ বাড়ির নং : n0062 বয়স : 58 লিঙ্গ : মহিলা	ফটো উপলব্ধ
724	WB/36/255/498317	নাম : মহাদেব রাউৎ পিতার নাম: দুর্গাপদ রাউৎ বাড়ির নং : n0063 বয়স : 56 লিঙ্গ : পুরুষ	ফটো উপলব্ধ	725	WB/36/255/498228	নাম : তারাপদ রাউৎ পিতার নাম: জয়কৃষ্ণ রাউৎ বাড়ির নং : n0062 বয়স : 63 লিঙ্গ : পুরুষ	ফটো উপলব্ধ	726	WSU1999275	নাম : ইন্দ্রজিৎ রাউৎ পিতার নাম: পূর্ণচন্দ্র রাউৎ বাড়ির নং : এন0065 বয়স : 25 লিঙ্গ : পুরুষ	ফটো উপলব্ধ
727	FWC2014470	নাম : সুজিৎ রাউৎ পিতার নাম: দেবী প্রসাদ রাউৎ বাড়ির নং : N0064 বয়স : 42 লিঙ্গ : পুরুষ	ফটো উপলব্ধ	728	WSU1941772	নাম : ঈশানী রাউত স্বামীর নাম: সুজিত রাউত বাড়ির নং : N0064 বয়স : 26 লিঙ্গ : মহিলা	ফটো উপলব্ধ	729	FWC2315513	নাম : মমতা সাউ স্বামীর নাম: আজাদ সাউ বাড়ির নং : n0145 বয়স : 45 লিঙ্গ : মহিলা	ফটো উপলব্ধ
730	FWC2315505	নাম : আজাদ সাউ পিতার নাম: গিয়াসউদ্দিন সাউ বাড়ির নং : n0145 বয়স : 50 লিঙ্গ : পুরুষ	ফটো উপলব্ধ	731	WSU1797794	নাম : বৈশাখী হাজরা স্বামীর নাম: প্রদীপ হাজরা বাড়ির নং : n0082 বয়স : 30 লিঙ্গ : মহিলা	ফটো উপলব্ধ	732	WB/36/255/498234	নাম : অশোক হাজরা পিতার নাম: শিবু হাজরা বাড়ির নং : n0101 বয়স : 51 লিঙ্গ : পুরুষ	ফটো উপলব্ধ
733	WB/36/255/498001	নাম : পিরু হাজরা স্বামীর নাম: শিবু হাজরা বাড়ির নং : n0101 বয়স : 75 লিঙ্গ : মহিলা	ফটো উপলব্ধ	734	WB/36/255/498041	নাম : শিবু হাজরা পিতার নাম: ভূষন হাজরা বাড়ির নং : n0101 বয়স : 84 লিঙ্গ : পুরুষ	ফটো উপলব্ধ	735	WB/36/255/498207	নাম : চাঁপা হাজরা স্বামীর নাম: অসিত হাজরা বাড়ির নং : n0100 বয়স : 53 লিঙ্গ : মহিলা	ফটো উপলব্ধ
736	WB/36/255/498026	নাম : অসিত হাজরা পিতার নাম: কালিপদ হাজরা বাড়ির নং : n0100 বয়স : 57 লিঙ্গ : পুরুষ	ফটো উপলব্ধ	737	WSU1629161	নাম : প্রদীপ হাজরা পিতার নাম: দিলীপ হাজরা বাড়ির নং : n0082 বয়স : 30 লিঙ্গ : পুরুষ	ফটো উপলব্ধ	738	WB/36/255/498135	নাম : মিতা হাজরা স্বামীর নাম: দিলীপ হাজরা বাড়ির নং : n0082 বয়স : 52 লিঙ্গ : মহিলা	ফটো উপলব্ধ
739	WB/36/255/498368	নাম : দিলীপ হাজরা পিতার নাম: শিবু হাজরা বাড়ির নং : n0082 বয়স : 55 লিঙ্গ : পুরুষ	ফটো উপলব্ধ	740	WSU2384659	নাম : শিশিরকুমার মন্ডল পিতার নাম: শশাঙ্ক শেখর মন্ডল বাড়ির নং : আদীলপুর বয়স : 62 লিঙ্গ : পুরুষ	ফটো উপলব্ধ	741	WSU2143840	নাম : রাজকুমার হাজরা পিতার নাম: অশোক হাজরা বাড়ির নং : N0101 বয়স : 24 লিঙ্গ : পুরুষ	ফটো উপলব্ধ
742	WSU2226124	নাম : বুল্টি হাজরা স্বামীর নাম: সমর হাজরা বাড়ির নং : এন0103 বয়স : 23 লিঙ্গ : মহিলা	ফটো উপলব্ধ	743	WSU1338326	নাম : সমর হাজরা পিতার নাম: অপু হাজরা বাড়ির নং : n0103 বয়স : 37 লিঙ্গ : পুরুষ	ফটো উপলব্ধ	744	FWC1514710	নাম : ময়না হাজরা স্বামীর নাম: অশোক হাজরা বাড়ির নং : n0101 বয়স : 43 লিঙ্গ : মহিলা	ফটো উপলব্ধ
745	WSU2432011	নাম : পূজা হাজরা স্বামীর নাম: রাজকুমার হাজরা বাড়ির নং : এন0101 বয়স : 21 লিঙ্গ : মহিলা	ফটো উপলব্ধ	746	WUE2133064	নাম : সোনালী হাজরা স্বামীর নাম: সুদেব হাজরা বাড়ির নং : এন0082 বয়স : 25 লিঙ্গ : মহিলা	ফটো উপলব্ধ	747	WSU1797869	নাম : সুদেব হাজরা পিতার নাম: দিলীপ হাজরা বাড়ির নং : n0082 বয়স : 28 লিঙ্গ : পুরুষ	ফটো উপলব্ধ
748	WSU2443521	নাম : নিলয় রায় পিতার নাম: জয়ন্ত রায় বাড়ির নং : এন0102 বয়স : 20 লিঙ্গ : পুরুষ	ফটো উপলব্ধ	749	WSU1852722	নাম : পম্পা মন্ডল স্বামীর নাম: রাকেশ মন্ডল বাড়ির নং : এন0046 বয়স : 27 লিঙ্গ : মহিলা	ফটো উপলব্ধ	750	NIO1809920	নাম : সঙ্গীতা দে স্বামীর নাম: সুদীপ মন্ডল বাড়ির নং : এন0146 বয়স : 28 লিঙ্গ : মহিলা	ফটো উপলব্ধ

751 WSU2463685 নাম : পপি মন্ডল পিতার নাম: শ্রীকান্ত মন্ডল বাড়ির নং : এন0059 বয়স : 19 লিঙ্গ : পুরুষ ফটো উপলব্ধ	752 WSU2463669 নাম : অনুশ্রী মন্ডল পিতার নাম: তপন কুমার মন্ডল বাড়ির নং : এন0060 বয়স : 19 লিঙ্গ : মহিলা ফটো উপলব্ধ	753 WSU2463677 নাম : শ্রাবনী মাঝি স্বামীর নাম: সঞ্জীব মাঝি বাড়ির নং : এন0084 বয়স : 19 লিঙ্গ : মহিলা ফটো উপলব্ধ
754 WSU2464402 নাম : প্রবীর মাঝি পিতার নাম: শ্রীকান্ত মাঝি বাড়ির নং : এন0118 বয়স : 19 লিঙ্গ : পুরুষ ফটো উপলব্ধ	755 WSU2464436 নাম : দেবোজ্যোতি মাঝি পিতার নাম: ভৈরব মাঝি বাড়ির নং : এন0132 বয়স : 19 লিঙ্গ : পুরুষ ফটো উপলব্ধ	756 WSU2464444 নাম : রাজেশ মাঝি পিতার নাম: স্বপন মাঝি বাড়ির নং : এন0129 বয়স : 19 লিঙ্গ : পুরুষ ফটো উপলব্ধ
757 WSU2464485 নাম : সুদীপ মাঝি পিতার নাম: বাপন মাঝি বাড়ির নং : এন0138 বয়স : 20 লিঙ্গ : পুরুষ ফটো উপলব্ধ	758 WSU2469559 নাম : তাপসী মাঝি স্বামীর নাম: দীপু মাঝি বাড়ির নং : এন0124 বয়স : 19 লিঙ্গ : মহিলা ফটো উপলব্ধ	759 WSU2469583 নাম : দীপ মাঝি পিতার নাম: মনসা মাঝি বাড়ির নং : এন0074 বয়স : 19 লিঙ্গ : পুরুষ ফটো উপলব্ধ
760 WSU2469591 নাম : সোমা মাঝি স্বামীর নাম: রানা মাঝি বাড়ির নং : এন0094 বয়স : 19 লিঙ্গ : মহিলা ফটো উপলব্ধ	761 WSU2481208 নাম : সুরভী মাঝি পিতার নাম: প্রদ্যুৎ কুমার মাঝি বাড়ির নং : এন0109 বয়স : 20 লিঙ্গ : মহিলা ফটো উপলব্ধ	762 WSU2496263 নাম : সোমা রায় পিতার নাম: কার্তিক রায় বাড়ির নং : এন0108 বয়স : 20 লিঙ্গ : মহিলা ফটো উপলব্ধ
763 WSU2496321 নাম : সোনামণি মাঝি পিতার নাম: কুঞ্চ মাঝি বাড়ির নং : এন0122 বয়স : 20 লিঙ্গ : মহিলা ফটো উপলব্ধ	764 WSU2502847 নাম : সায়ন কর্মকার পিতার নাম: শান্তনু কর্মকার বাড়ির নং : আদীলপুর বয়স : 19 লিঙ্গ : পুরুষ ফটো উপলব্ধ	765 WSU2229821 নাম : নন্দিনী বন্দ্যোপাধ্যায় চক্রবর্তী স্বামীর নাম: রথীন বন্দ্যোপাধ্যায় বাড়ির নং : এন0057 বয়স : 23 লিঙ্গ : মহিলা ফটো উপলব্ধ
766 YAJ2269801 নাম : শায়তলী চৌধুরী পিতার নাম: জনার্দন চৌধুরী বাড়ির নং : এন0044 বয়স : 22 লিঙ্গ : মহিলা ফটো উপলব্ধ		

767	1	WSU2517688
নাম : মঞ্জু মাঝি স্বামীর নাম: মহাদেব মাঝি বাড়ির নং : নং118 বয়স : 21 লিঙ্গ : মহিলা		
ফটো উপলব্ধ		

768	1	WSU2517720
নাম : পৌরাজ মাঝি পিতার নাম: শান্তি মাঝি বাড়ির নং : নং140 বয়স : 18 লিঙ্গ : পুরুষ		
ফটো উপলব্ধ		

769	1	WSU2520906
নাম : রিয়া দে স্বামীর নাম: সোমেন্দ্রায় মন্ডল বাড়ির নং : এন0031 বয়স : 30 লিঙ্গ : মহিলা		
ফটো উপলব্ধ		

770	1	WSU2524650
নাম : অক্ষিত মণ্ডল পিতার নাম: নিশীথ মণ্ডল বাড়ির নং : এন0044 বয়স : 18 লিঙ্গ : পুরুষ		
ফটো উপলব্ধ		

771	1	WSU2524676
নাম : পলাশ মাঝি পিতার নাম: অসিত মাঝি বাড়ির নং : এন0128 বয়স : 19 লিঙ্গ : পুরুষ		
ফটো উপলব্ধ		

772	1	WSU2524684
নাম : আকাশ মণ্ডল পিতার নাম: অচিন্ত মণ্ডল বাড়ির নং : এন0054 বয়স : 18 লিঙ্গ : পুরুষ		
ফটো উপলব্ধ		

773	1	WSU2524692
নাম : কুশোদীপ মাঝি পিতার নাম: স্বপন মাঝি বাড়ির নং : এন0149 বয়স : 18 লিঙ্গ : পুরুষ		
ফটো উপলব্ধ		

774	1	WSU2526077
নাম : সাগ্নিক রাউত পিতার নাম: মহাদেব রাউত বাড়ির নং : এন0063 বয়স : 18 লিঙ্গ : পুরুষ		
ফটো উপলব্ধ		

775	1	WSU2526200
নাম : প্রীতম নন্দী পিতার নাম: কুণাল নন্দী বাড়ির নং : এন0037 বয়স : 18 লিঙ্গ : পুরুষ		
ফটো উপলব্ধ		

776	1	WSU2526218
নাম : রণজিৎ মাঝি পিতার নাম: বিজু মাঝি বাড়ির নং : এন0088 বয়স : 18 লিঙ্গ : পুরুষ		
ফটো উপলব্ধ		

নির্বাচক সংখ্যার সারসংক্ষেপ :

A) নির্বাচকের সংখ্যা :

	নির্বাচক তালিকার প্রকৃতি	নির্বাচক তালিকার পরিচিতি :	নির্বাচকের সংখ্যা :				
			পুরুষ	মহিলা	তৃতীয় লিঙ্গ	মোট	
I	মূল তালিকা	মূল তালিকা	বিশেষ নিবিড় সংশোধনী ২০২৬-এর চূড়ান্ত ভোটার তালিকা	389	377	0	766
II	1- সংযোজন তালিকা	সংযোজনী 1	বিশেষ সংক্ষিপ্ত সংশোধন 2026	8	2	0	10
III	2- বিয়োজন তালিকা	সংযোজনী 1	বিশেষ সংক্ষিপ্ত সংশোধন 2026	1	0	0	1
IV	'লিঙ্গ ক্ষেত্রের' পরিবর্তনের কারণে পার্থক্য			0	0	0	0
নির্বাচকের মোট সংখ্যা (I+II-III+IV)				396	379	0	775

B) ক্রটি সংশোধনের সংখ্যা :

নির্বাচক তালিকার প্রকৃতি	নির্বাচক তালিকার পরিচিতি :	ক্রটি সংশোধনের সংখ্যা :
সংযোজনী 1	বিশেষ সংক্ষিপ্ত সংশোধন 2026	1

নির্বাচক নিবন্ধন আধিকারিকের স্বাক্ষর

E-মৃত, S-স্থানান্তরিত, R-একাধিকবার অন্তর্ভুক্ত, M-নিখোঁজ, Q-যোগ্য নহে