

## নির্বাচক তালিকা 2026 S25 পশ্চিমবঙ্গ

বিধানসভা নির্বাচনক্ষেত্রের নং, নাম ও সংরক্ষণের স্থিতি : 257 - ইন্দাস (তপশীলি জাতি)		অংশ নং : 186																			
বিধানসভা নির্বাচনক্ষেত্রটি যে লোকসভা নির্বাচনক্ষেত্রের / ক্ষেত্রসমূহের অন্তর্ভুক্ত তার নং, নাম ও সংরক্ষণ স্থিতি : 37 - বিষ্ণুপুর (তপশীলি জাতি)																					
1. সংশোধনের পূর্ণ বিবরণ																					
সংশোধনের বৎসর :	2026	নির্বাচক তালিকার পরিচিতি :																			
ভিত্তি তারিখ :	01-01-2026	বিশেষ নিবিড় সংশোধনী ২০২৬-এর চূড়ান্ত ভোটার তালিকা																			
সংশোধনের প্রকৃতি :	বিশেষ নিবিড় সংশোধনী 2026																				
প্রকাশনার তারিখ :	28-02-2026																				
2. অংশ ও নির্বাচনী এলাকার পূর্ণ বিবরণ :																					
অংশের ভাগ নং ও নাম :																					
1-খড়শী(আংশিক)মাগনপুর,পূর্বপাড়া,পশ্চিমপাড়া, পোঃ-খড়শী		<table style="width: 100%; border-collapse: collapse;"> <tr> <td style="width: 50%;">প্রধান শহর/গ্রাম</td> <td style="width: 50%;">: খড়শী</td> </tr> <tr> <td>ওয়ার্ড</td> <td>:</td> </tr> <tr> <td>থানা</td> <td>: ইন্দাস</td> </tr> <tr> <td>গ্রাম পঞ্চগয়েত</td> <td>: আকুই - 2</td> </tr> <tr> <td>ব্লক</td> <td>: ইন্দাস</td> </tr> <tr> <td>মহকুমা</td> <td>: বিষ্ণুপুর</td> </tr> <tr> <td>জেলা</td> <td>: বাঁকুড়া</td> </tr> <tr> <td>পিন</td> <td>: 722201</td> </tr> </table>				প্রধান শহর/গ্রাম	: খড়শী	ওয়ার্ড	:	থানা	: ইন্দাস	গ্রাম পঞ্চগয়েত	: আকুই - 2	ব্লক	: ইন্দাস	মহকুমা	: বিষ্ণুপুর	জেলা	: বাঁকুড়া	পিন	: 722201
প্রধান শহর/গ্রাম	: খড়শী																				
ওয়ার্ড	:																				
থানা	: ইন্দাস																				
গ্রাম পঞ্চগয়েত	: আকুই - 2																				
ব্লক	: ইন্দাস																				
মহকুমা	: বিষ্ণুপুর																				
জেলা	: বাঁকুড়া																				
পিন	: 722201																				
3. ভোট গ্রহন কেন্দ্রের পূর্ণ বিবরণ :																					
ভোট গ্রহন কেন্দ্রের নং, নাম :		ভোট গ্রহন কেন্দ্রের শ্রেণী :		গ্রামীণ																	
186 - খড়শী প্রাঃ বিদ্যালয়		এই অংশে সহায়ক ভোটগ্রহন কেন্দ্রের সংখ্যা :		0																	
ভোট গ্রহন কেন্দ্রের ঠিকানা :																					
খড়শী প্রাঃ বিদ্যালয়, রুম-1, খড়শী																					
4. নির্বাচকের সংখ্যা :																					
প্রথম ক্রমিক নং	শেষ ক্রমিক নং	মোট সংখ্যা																			
		পুরুষ	মহিলা	তৃতীয় লিঙ্গ	মোট																
1	556	279	277	0	556																

নির্বাচক নিবন্ধন আধিকারিকের স্বাক্ষর

Nazri Naksha

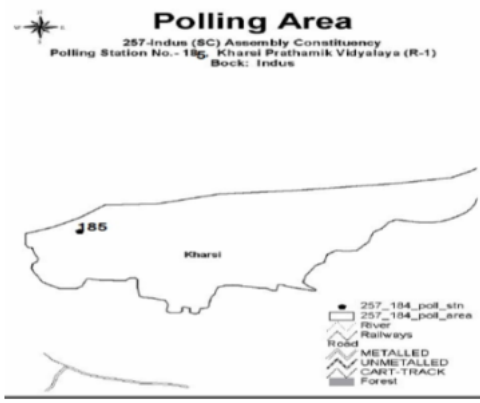

Google Map View

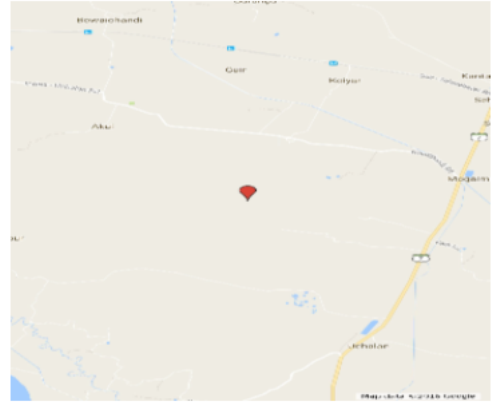

Polling Station Building Front View



Polling Station Front View



Cad View

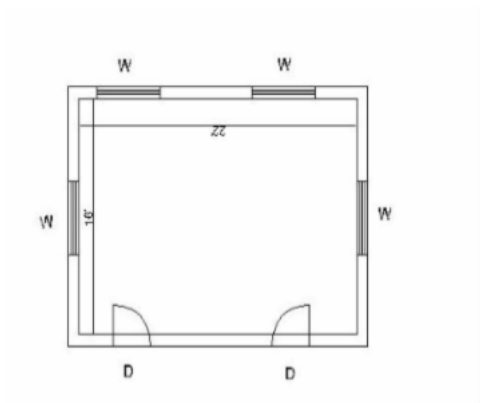

Key MAP View

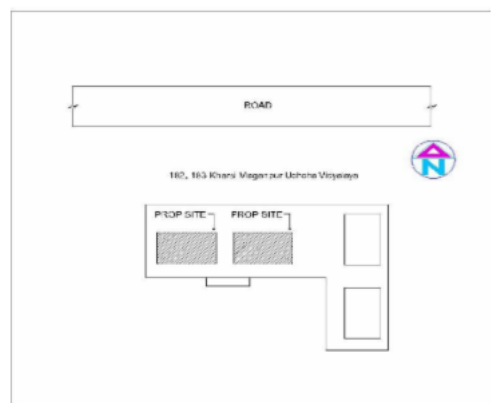

বিধানসভা নির্বাচনক্ষেত্রের নং, নাম : 257-ইন্দাস  
ভাগ নং, নাম : 1-খড়শী(আংশিক)মাগনপুর,পূর্বপাড়া,পশ্চিমপাড়া, পোঃ-খড়শী

1 নাম : প্রিয়া রায় স্বামীর নাম: সম্রাট রায় বাড়ির নং : এন0137 বয়স : 26 লিঙ্গ : মহিলা	WSU2312395 ফটো উপলব্ধ	2 নাম : রিয়া সামই দে স্বামীর নাম: মনি কাঞ্চন দে বাড়ির নং : এন0136 বয়স : 24 লিঙ্গ : মহিলা	AYC2322642 ফটো উপলব্ধ	3 নাম : মনিকাঞ্চন দে পিতার নাম: উদয় দে বাড়ির নং : n0136 বয়স : 27 লিঙ্গ : পুরুষ	WSU1911353 ফটো উপলব্ধ
4 নাম : সম্রাট রায় পিতার নাম: মণ্টু রায় বাড়ির নং : n0137 বয়স : 27 লিঙ্গ : পুরুষ	WSU1911361 ফটো উপলব্ধ	5 নাম : বৃন্দা কোঙার স্বামীর নাম: সুজিত কোঙার বাড়ির নং : n0002 বয়স : 39 লিঙ্গ : মহিলা	FWC2242436 ফটো উপলব্ধ	6 নাম : কৌশিক কোঙার পিতার নাম: মনোজ কোঙার বাড়ির নং : এন0002 বয়স : 24 লিঙ্গ : পুরুষ	WSU2163608 ফটো উপলব্ধ
7 নাম : সৌরভ কোঙার পিতার নাম: সুজিত কোঙার বাড়ির নং : N0002 বয়স : 26 লিঙ্গ : পুরুষ	WSU1921550 ফটো উপলব্ধ	8 নাম : তাপস কোনার পিতার নাম: মদনমোহন কোনার বাড়ির নং : n0002 বয়স : 50 লিঙ্গ : পুরুষ	WB/36/255/540146 ফটো উপলব্ধ	9 নাম : অক্ষয় কোঙার পিতার নাম: প্রবীর কোঙার বাড়ির নং : কিউ বয়স : 31 লিঙ্গ : পুরুষ	WSU1533934 ফটো উপলব্ধ
10 নাম : শিখা কোনার স্বামীর নাম: উদয় কোনার বাড়ির নং : n0004 বয়স : 64 লিঙ্গ : মহিলা	WB/36/255/540340 ফটো উপলব্ধ	11 নাম : সুস্মিতা কোঙার স্বামীর নাম: আশীষ কোঙার বাড়ির নং : N0005 বয়স : 27 লিঙ্গ : মহিলা	WSU1856335 ফটো উপলব্ধ	12 নাম : পুতুল কোঙার স্বামীর নাম: চন্দন কোঙার বাড়ির নং : n0002 বয়স : 28 লিঙ্গ : মহিলা	WSU1825579 ফটো উপলব্ধ
13 নাম : মনোজ কোনার পিতার নাম: মদনমোহন কোনার বাড়ির নং : n0002 বয়স : 54 লিঙ্গ : পুরুষ	WB/36/255/540043 ফটো উপলব্ধ	14 নাম : মদনমোহন কোনার পিতার নাম: রামকৃষ্ণ কোনার বাড়ির নং : n0002 বয়স : 83 লিঙ্গ : পুরুষ	WB/36/255/540059 ফটো উপলব্ধ	15 নাম : অভিষেক কোঙার পিতার নাম: প্রবীর কোঙার বাড়ির নং : n0007 বয়স : 29 লিঙ্গ : পুরুষ	WSU1716521 ফটো উপলব্ধ
16 নাম : প্রবীর কোনার পিতার নাম: সুধীর কোনার বাড়ির নং : n0007 বয়স : 57 লিঙ্গ : পুরুষ	WB/36/255/540404 ফটো উপলব্ধ	17 নাম : সুজিত কোঙার পিতার নাম: মদনমোহন কোঙার বাড়ির নং : n0002 বয়স : 53 লিঙ্গ : পুরুষ	WSU2075117 ফটো উপলব্ধ	18 নাম : অভিজিৎ কোনার পিতার নাম: উদয় চন্দ্র কোনার বাড়ির নং : n0004 বয়স : 36 লিঙ্গ : পুরুষ	FWC2459782 ফটো উপলব্ধ
19 নাম : রিম্পা কোঙার স্বামীর নাম: তুহিনেন্দু কোঙার বাড়ির নং : n0006 বয়স : 30 লিঙ্গ : মহিলা	WSU1633973 ফটো উপলব্ধ	20 নাম : তুহিনেন্দু কোঙার পিতার নাম: অমরেন্দ্র কোনার বাড়ির নং : n0006 বয়স : 36 লিঙ্গ : পুরুষ	WSU0823351 ফটো উপলব্ধ	21 নাম : সেখ জাফর আলি পিতার নাম: চিত্তরঞ্জন কোনার বাড়ির নং : n0005 বয়স : 46 লিঙ্গ : পুরুষ	FWC2317857 ফটো উপলব্ধ
22 নাম : শ্যামলী কোনার স্বামীর নাম: অমরেন্দ্র কোনার বাড়ির নং : n0006 বয়স : 61 লিঙ্গ : মহিলা	WB/36/255/540407 ফটো উপলব্ধ	23 নাম : পূর্ণিমা কোনার স্বামীর নাম: চিত্তরঞ্জন কোনার বাড়ির নং : n0005 বয়স : 60 লিঙ্গ : মহিলা	WB/36/255/540339 ফটো উপলব্ধ	24 নাম : চিত্তরঞ্জন কোনার পিতার নাম: রামকৃষ্ণ কোনার বাড়ির নং : n0005 বয়স : 67 লিঙ্গ : পুরুষ	WB/36/255/540328 ফটো উপলব্ধ
25 নাম : কুমকুম কোঙার স্বামীর নাম: শ্রীনিবাস কোঙার বাড়ির নং : n0004 বয়স : 32 লিঙ্গ : মহিলা	SNV1467257 ফটো উপলব্ধ	26 নাম : সৌভিক কোঙার পিতার নাম: সুজিত কোঙার বাড়ির নং : এন0002 বয়স : 23 লিঙ্গ : পুরুষ	WSU2312460 ফটো উপলব্ধ	27 নাম : শ্রীনিবাস কোনার পিতার নাম: উদয়চন্দ্র কোনার বাড়ির নং : n0004 বয়স : 41 লিঙ্গ : পুরুষ	FWC2064434 ফটো উপলব্ধ
28 নাম : উদয় কোনার পিতার নাম: রামকৃষ্ণ কোনার বাড়ির নং : n0004 বয়স : 70 লিঙ্গ : পুরুষ	WB/36/255/540298 ফটো উপলব্ধ	29 নাম : রূপালী কোঙার স্বামীর নাম: পিন্টু কোঙার বাড়ির নং : n0003 বয়স : 37 লিঙ্গ : মহিলা	SNV1272657 ফটো উপলব্ধ	30 নাম : পিন্টু কোনার পিতার নাম: বাসুদেব কোনার বাড়ির নং : n0003 বয়স : 49 লিঙ্গ : পুরুষ	WB/36/255/540342 ফটো উপলব্ধ

বিধানসভা নির্বাচনক্ষেত্রের নং, নাম : 257-ইন্দাস  
ভাগ নং, নাম : 1-খড়শী(আংশিক)মাগনপুর,পূর্বপাড়া,পশ্চিমপাড়া, পোঃ-খড়শী

31	WB/36/255/540341	নাম : রেখা কোনার স্বামীর নাম: বাসুদেব কোনার বাড়ির নং : n0003 বয়স : 70 লিঙ্গ : মহিলা	ফটো উপলব্ধ	32	FWC1371970	নাম : বিউটি কোনার স্বামীর নাম: মনোজকুমার কোনার বাড়ির নং : n0002 বয়স : 46 লিঙ্গ : মহিলা	ফটো উপলব্ধ	33	FWC1371962	নাম : চন্দন কোনার পিতার নাম: মদনমোহন কোনার বাড়ির নং : n0002 বয়স : 49 লিঙ্গ : পুরুষ	ফটো উপলব্ধ
34	FWC2459758	নাম : রিঙ্কু কোনার স্বামীর নাম: তাপস কোনার বাড়ির নং : n0002 বয়স : 45 লিঙ্গ : মহিলা	ফটো উপলব্ধ	35	WB/36/255/540073	নাম : বেচুরাম খাঁ পিতার নাম: সিদ্ধেশ্বর খাঁ বাড়ির নং : n0008 বয়স : 79 লিঙ্গ : পুরুষ	ফটো উপলব্ধ	36	WB/36/255/540217	নাম : অদিত্য খাঁ পিতার নাম: বেচুরাম খাঁ বাড়ির নং : n0008 বয়স : 60 লিঙ্গ : পুরুষ	ফটো উপলব্ধ
37	WB/36/255/540247	নাম : গায়ত্রী খাঁ স্বামীর নাম: বেচুরাম খাঁ বাড়ির নং : n0008 বয়স : 77 লিঙ্গ : মহিলা	ফটো উপলব্ধ	38	WB/36/255/540244	নাম : অমৃত খাঁ পিতার নাম: বেচুরাম খাঁ বাড়ির নং : n0008 বয়স : 56 লিঙ্গ : পুরুষ	ফটো উপলব্ধ	39	WB/36/255/540250	নাম : ফাল্গুনি খাঁ স্বামীর নাম: অমৃত খাঁ বাড়ির নং : n0008 বয়স : 50 লিঙ্গ : মহিলা	ফটো উপলব্ধ
40	FWC1371699	নাম : চন্ডীদাস খাঁ পিতার নাম: শম্ভুনাথ খাঁ বাড়ির নং : n0008 বয়স : 44 লিঙ্গ : পুরুষ	ফটো উপলব্ধ	41	FWC2459790	নাম : প্রিয়া খাঁ স্বামীর নাম: চন্ডীদাস খাঁ বাড়ির নং : n0008 বয়স : 38 লিঙ্গ : মহিলা	ফটো উপলব্ধ	42	WB/36/255/540251	নাম : চম্পা খাঁ স্বামীর নাম: আদিত্য খাঁ বাড়ির নং : n0008 বয়স : 57 লিঙ্গ : মহিলা	ফটো উপলব্ধ
43	FWC2425577	নাম : পীতম খাঁ পিতার নাম: শম্ভুনাথ খাঁ বাড়ির নং : n0008 বয়স : 38 লিঙ্গ : পুরুষ	ফটো উপলব্ধ	44	WB/36/255/540249	নাম : সাবিত্রী খাঁ স্বামীর নাম: শম্ভুনাথ খাঁ বাড়ির নং : n0008 বয়স : 63 লিঙ্গ : মহিলা	ফটো উপলব্ধ	45	WSU2000479	নাম : শম্ভুনাথ খাঁ অন্যান্য: সাবিত্রী খাঁ বাড়ির নং : এন0004 বয়স : 63 লিঙ্গ : পুরুষ	ফটো উপলব্ধ
46	FWC2425403	নাম : সোনালী গুপ্ত স্বামীর নাম: রাজকুমার গুপ্ত বাড়ির নং : n0009 বয়স : 41 লিঙ্গ : মহিলা	ফটো উপলব্ধ	47	FWC1371681	নাম : রাজকুমার গুপ্ত পিতার নাম: জয়দেব গুপ্ত বাড়ির নং : n0009 বয়স : 48 লিঙ্গ : পুরুষ	ফটো উপলব্ধ	48	WB/36/255/540338	নাম : পদ্মাবতী গুপ্ত স্বামীর নাম: জয়দেব গুপ্ত বাড়ির নং : n0009 বয়স : 69 লিঙ্গ : মহিলা	ফটো উপলব্ধ
49	WB/36/255/540347	নাম : জয়দেব গুপ্ত পিতার নাম: গৌড়মোহন গুপ্ত বাড়ির নং : n0009 বয়স : 72 লিঙ্গ : পুরুষ	ফটো উপলব্ধ	50	WSU1440486	নাম : পার্থ গুহ পিতার নাম: বিকাশ গুহ বাড়ির নং : n0012 বয়স : 33 লিঙ্গ : পুরুষ	ফটো উপলব্ধ	51	WB/36/255/540374	নাম : বিকাশ গুহ পিতার নাম: সন্তোষ কুমার গুহ বাড়ির নং : n0012 বয়স : 60 লিঙ্গ : পুরুষ	ফটো উপলব্ধ
52	WB/36/255/540017	নাম : চম্পা গুহ স্বামীর নাম: উত্তম গুহ বাড়ির নং : n0012 বয়স : 57 লিঙ্গ : মহিলা	ফটো উপলব্ধ	53	WB/36/255/540012	নাম : উত্তম গুহ পিতার নাম: সন্তোষ গুহ বাড়ির নং : n0012 বয়স : 64 লিঙ্গ : পুরুষ	ফটো উপলব্ধ	54	WB/36/255/540372	নাম : মাধবী গুহ স্বামীর নাম: জীতেন্দ্রনাথ গুহ বাড়ির নং : n0011 বয়স : 72 লিঙ্গ : মহিলা	ফটো উপলব্ধ
55	FWC2027217	নাম : তাপসী গুহ স্বামীর নাম: পীযুষ গুহ বাড়ির নং : n0108 বয়স : 50 লিঙ্গ : মহিলা	ফটো উপলব্ধ	56	WSU1193523	নাম : মৌ গুহ স্বামীর নাম: দেবাশিস গুহ বাড়ির নং : n0108 বয়স : 38 লিঙ্গ : মহিলা	ফটো উপলব্ধ	57	WB/36/255/540180	নাম : দেবাশীষ গুহ পিতার নাম: জীতেন্দ্রনাথ গুহ বাড়ির নং : n0108 বয়স : 49 লিঙ্গ : পুরুষ	ফটো উপলব্ধ
58	WB/36/255/540413	নাম : পীযুষ কান্তি গুহ পিতার নাম: জীতেন্দ্রনাথ গুহ বাড়ির নং : n0108 বয়স : 55 লিঙ্গ : পুরুষ	ফটো উপলব্ধ	59	FWC2242543	নাম : শ্রীকান্ত হাটী পিতার নাম: সুশান্ত হাটী বাড়ির নং : n0108 বয়স : 42 লিঙ্গ : পুরুষ	ফটো উপলব্ধ	60	WB/36/255/540377	নাম : চন্দনা হাটী স্বামীর নাম: সুশান্ত হাটী বাড়ির নং : n0108 বয়স : 61 লিঙ্গ : মহিলা	ফটো উপলব্ধ

বিধানসভা নির্বাচনক্ষেত্রের নং, নাম : 257-ইন্দাস  
ভাগ নং, নাম : 1-খড়শী(আংশিক)মাগনপুর,পূর্বপাড়া,পশ্চিমপাড়া, পোঃ-খড়শী

61 নাম : সুশান্ত হাটী পিতার নাম: বসন্ত হাটী বাড়ির নং : n0108 বয়স : 65 লিঙ্গ : পুরুষ	WB/36/255/540291 ফটো উপলব্ধ	62 নাম : জীতেন্দ্র গুহ পিতার নাম: ভোলানাথ গুহ বাড়ির নং : n0108 বয়স : 78 লিঙ্গ : পুরুষ	WB/36/255/540010 ফটো উপলব্ধ	63 নাম : প্রীযাংকা গুহ স্বামীর নাম: সুরভ গুহ বাড়ির নং : এন0012 বয়স : 37 লিঙ্গ : মহিলা	XYV0819656 ফটো উপলব্ধ
64 নাম : ছন্দা গুহ স্বামীর নাম: পার্থ গুহ বাড়ির নং : এন0012 বয়স : 23 লিঙ্গ : মহিলা	WSU2312478 ফটো উপলব্ধ	65 নাম : সুস্মিতা গুহ স্বামীর নাম: বিকাশ গুহ বাড়ির নং : n0012 বয়স : 52 লিঙ্গ : মহিলা	WB/36/255/540373 ফটো উপলব্ধ	66 নাম : সুরভ গুহ পিতার নাম: উত্তম কুমার গুহ বাড়ির নং : n0012 বয়স : 36 লিঙ্গ : পুরুষ	WSU1193515 ফটো উপলব্ধ
67 নাম : শান্তনু গুহা পিতার নাম: উত্তম গুহ বাড়ির নং : n0012 বয়স : 38 লিঙ্গ : পুরুষ	FWC2425551 ফটো উপলব্ধ	68 নাম : অর্পিতা দে স্বামীর নাম: কুন্তল দে বাড়ির নং : N0026 বয়স : 32 লিঙ্গ : মহিলা	TGC1633940 ফটো উপলব্ধ	69 নাম : তপন কুমার দে পিতার নাম: গোবিন্দ দে বাড়ির নং : n0015 বয়স : 66 লিঙ্গ : পুরুষ	WSU2075091 ফটো উপলব্ধ
70 নাম : শুভদীপ হাটী পিতার নাম: উদয় হাটী বাড়ির নং : N0025 বয়স : 24 লিঙ্গ : পুরুষ	WSU2125284 ফটো উপলব্ধ	71 নাম : শবরী দে স্বামীর নাম: কৌশিক দে বাড়ির নং : N0001 বয়স : 25 লিঙ্গ : মহিলা	WSU2125300 ফটো উপলব্ধ	72 নাম : পিয়ালি কোনার স্বামীর নাম: শিলাদিত্যা কোনার বাড়ির নং : এন0000 বয়স : 27 লিঙ্গ : মহিলা	WSU1856376 ফটো উপলব্ধ
73 নাম : মনীষা দে পিতার নাম: গৌতম দে বাড়ির নং : এন0034 বয়স : 25 লিঙ্গ : মহিলা	WSU2000420 ফটো উপলব্ধ	74 নাম : সুমন দে পিতার নাম: অনন্ত দে বাড়ির নং : এন0035 বয়স : 25 লিঙ্গ : পুরুষ	WSU2023992 ফটো উপলব্ধ	75 নাম : বনতী দে স্বামীর নাম: কাশীনাথ দে বাড়ির নং : n0024 বয়স : 53 লিঙ্গ : মহিলা	WSU2126217 ফটো উপলব্ধ
76 নাম : পিউ কুণ্ডু দে স্বামীর নাম: তাপস দে বাড়ির নং : N0025 বয়স : 29 লিঙ্গ : মহিলা	WSU1705219 ফটো উপলব্ধ	77 নাম : জয়া দে স্বামীর নাম: অসীম কুমার দে বাড়ির নং : n0023 বয়স : 67 লিঙ্গ : মহিলা	WSU2183168 ফটো উপলব্ধ	78 নাম : রিম্পা দে পিতার নাম: উদয় দে বাড়ির নং : এন0058 বয়স : 23 লিঙ্গ : মহিলা	WSU2233385 ফটো উপলব্ধ
79 নাম : অনিমা দে স্বামীর নাম: পঙ্কজ দে বাড়ির নং : n0035 বয়স : 67 লিঙ্গ : মহিলা	WB/36/255/540344 ফটো উপলব্ধ	80 নাম : প্রতিমা দে স্বামীর নাম: অনন্ত দে বাড়ির নং : n0035 বয়স : 51 লিঙ্গ : মহিলা	WB/36/255/540345 ফটো উপলব্ধ	81 নাম : অনন্ত দে পিতার নাম: পংকজ দে বাড়ির নং : n0035 বয়স : 53 লিঙ্গ : পুরুষ	WB/36/255/540418 ফটো উপলব্ধ
82 নাম : পুষ্পিতা দে স্বামীর নাম: উত্তম দে বাড়ির নং : n0034 বয়স : 30 লিঙ্গ : মহিলা	WSU1634088 ফটো উপলব্ধ	83 নাম : উত্তম দে পিতার নাম: সরোজ দে বাড়ির নং : n0034 বয়স : 45 লিঙ্গ : পুরুষ	FWC1372341 ফটো উপলব্ধ	84 নাম : গৌতম দে পিতার নাম: সরোজ দে বাড়ির নং : n0034 বয়স : 53 লিঙ্গ : পুরুষ	WB/36/255/540218 ফটো উপলব্ধ
85 নাম : মঞ্জু দে স্বামীর নাম: সরোজ দে বাড়ির নং : n0034 বয়স : 71 লিঙ্গ : মহিলা	WB/36/255/540332 ফটো উপলব্ধ	86 নাম : সরোজ দে পিতার নাম: অরুণ দে বাড়ির নং : n0034 বয়স : 81 লিঙ্গ : পুরুষ	WB/36/255/540309 ফটো উপলব্ধ	87 নাম : উমা দে স্বামীর নাম: শিশির দে বাড়ির নং : n0033 বয়স : 74 লিঙ্গ : মহিলা	WB/36/255/540333 ফটো উপলব্ধ
88 নাম : শিখা দে স্বামীর নাম: উদয় দে বাড়ির নং : n0032 বয়স : 52 লিঙ্গ : মহিলা	WB/36/255/540351 ফটো উপলব্ধ	89 নাম : উদয় দে পিতার নাম: শশাঙ্ক দে বাড়ির নং : n0032 বয়স : 63 লিঙ্গ : পুরুষ	WB/36/255/540350 ফটো উপলব্ধ	90 নাম : মামনী দে স্বামীর নাম: কৃষ্ণ দে বাড়ির নং : n0031 বয়স : 41 লিঙ্গ : মহিলা	FWC2242279 ফটো উপলব্ধ

বিধানসভা নির্বাচনক্ষেত্রের নং, নাম : 257-ইন্দাস  
ভাগ নং, নাম : 1-খড়শী(আংশিক)মাগনপুর,পূর্বপাড়া,পশ্চিমপাড়া, পোঃ-খড়শী

91	FWC1372291	নাম : কৃষ্ণ দে পিতার নাম: গৌরমোহন দে বাড়ির নং : n0031 বয়স : 45 লিঙ্গ : পুরুষ	ফটো উপলব্ধ	92	WB/36/255/540312	নাম : মিলু রায় স্বামীর নাম: মহানন্দ রায় বাড়ির নং : n0030 বয়স : 51 লিঙ্গ : মহিলা	ফটো উপলব্ধ	93	FWC2242295	নাম : বাকু দে পিতার নাম: স্বপন দে বাড়ির নং : n0030 বয়স : 40 লিঙ্গ : পুরুষ	ফটো উপলব্ধ
94	WB/36/255/540094	নাম : কম্পনা দে স্বামীর নাম: স্বপন দে বাড়ির নং : n0030 বয়স : 59 লিঙ্গ : মহিলা	ফটো উপলব্ধ	95	FWC2459733	নাম : পার্থ দে পিতার নাম: উৎপল দে বাড়ির নং : n0029 বয়স : 36 লিঙ্গ : পুরুষ	ফটো উপলব্ধ	96	WB/36/255/540138	নাম : ডালিয়া দে স্বামীর নাম: উৎপল দে বাড়ির নং : n0029 বয়স : 57 লিঙ্গ : মহিলা	ফটো উপলব্ধ
97	WSU2396869	নাম : উতপল দে পিতার নাম: সুনীল দে বাড়ির নং : n0029 বয়স : 66 লিঙ্গ : পুরুষ	ফটো উপলব্ধ	98	FWC2459725	নাম : অমিত কুমার দে পিতার নাম: দিলীপ কুমার দে বাড়ির নং : n0027 বয়স : 35 লিঙ্গ : পুরুষ	ফটো উপলব্ধ	99	WB/36/255/540071	নাম : মালতী দে স্বামীর নাম: দিলীপ দে বাড়ির নং : n0027 বয়স : 59 লিঙ্গ : মহিলা	ফটো উপলব্ধ
100	FWC2242287	নাম : কুন্তল দে পিতার নাম: দিগ্গী দে বাড়ির নং : n0026 বয়স : 40 লিঙ্গ : পুরুষ	ফটো উপলব্ধ	101	WB/36/255/540068	নাম : রমা দে স্বামীর নাম: দিগ্গী দে বাড়ির নং : n0026 বয়স : 61 লিঙ্গ : মহিলা	ফটো উপলব্ধ	102	WSU1379718	নাম : তাপস দে পিতার নাম: রামকৃষ্ণ দে বাড়ির নং : n0025 বয়স : 34 লিঙ্গ : পুরুষ	ফটো উপলব্ধ
103	WSU1634104	নাম : অর্ঘ্য দে পিতার নাম: কাশীনাথ দে বাড়ির নং : n0024 বয়স : 30 লিঙ্গ : পুরুষ	ফটো উপলব্ধ	104	FWC2242253	নাম : কৌশিক দে পিতার নাম: অসিত দে বাড়ির নং : n0022 বয়স : 40 লিঙ্গ : পুরুষ	ফটো উপলব্ধ	105	WB/36/255/540079	নাম : সুজিত দে পিতার নাম: সিদ্ধেশ্বর দে বাড়ির নং : n0023 বয়স : 71 লিঙ্গ : পুরুষ	ফটো উপলব্ধ
106	FWC2242451	নাম : চন্দন দে পিতার নাম: সুজিত দে বাড়ির নং : n0023 বয়স : 39 লিঙ্গ : পুরুষ	ফটো উপলব্ধ	107	WB/36/255/540014	নাম : রনজিত দে পিতার নাম: সিদ্ধেশ্বর দে বাড়ির নং : n0023 বয়স : 63 লিঙ্গ : পুরুষ	ফটো উপলব্ধ	108	WSU1202597	নাম : পম্পারানী দে স্বামীর নাম: অলোক কুমার দে বাড়ির নং : N0024 বয়স : 37 লিঙ্গ : মহিলা	ফটো উপলব্ধ
109	WB/36/255/540128	নাম : পূর্ণিমা দে স্বামীর নাম: রথীন্দ্র দে বাড়ির নং : n0016 বয়স : 68 লিঙ্গ : মহিলা	ফটো উপলব্ধ	110	FWC2242246	নাম : মৌসুমী দে স্বামীর নাম: গৌতম দে বাড়ির নং : n0034 বয়স : 45 লিঙ্গ : মহিলা	ফটো উপলব্ধ	111	FWC2242261	নাম : মানিক হাটা পিতার নাম: স্বপন হাটা বাড়ির নং : n0024 বয়স : 42 লিঙ্গ : পুরুষ	ফটো উপলব্ধ
112	WB/36/255/540072	নাম : দিগ্গী দে পিতার নাম: প্রভাকর দে বাড়ির নং : n0026 বয়স : 71 লিঙ্গ : পুরুষ	ফটো উপলব্ধ	113	WSU1802024	নাম : রুম্পা দে স্বামীর নাম: বাকু দে বাড়ির নং : n0034 বয়স : 30 লিঙ্গ : মহিলা	ফটো উপলব্ধ	114	WSU1856327	নাম : সুজাতা হাটা স্বামীর নাম: মানিক হাটা বাড়ির নং : N0024 বয়স : 27 লিঙ্গ : মহিলা	ফটো উপলব্ধ
115	WSU2312346	নাম : সৌরভ দে পিতার নাম: গৌতম দে বাড়ির নং : এন0034 বয়স : 22 লিঙ্গ : পুরুষ	ফটো উপলব্ধ	116	WSU2048908	নাম : সুব্রত দে পিতার নাম: হরিশংকর দে বাড়ির নং : 76 বয়স : 65 লিঙ্গ : পুরুষ	ফটো উপলব্ধ	117	WSU1533983	নাম : শোভন দে পিতার নাম: দিগ্গী দে বাড়ির নং : n0026 বয়স : 31 লিঙ্গ : পুরুষ	ফটো উপলব্ধ
118	WSU2125193	নাম : প্রীতিলতা দে পিতার নাম: শ্যামাপদ দে বাড়ির নং : N0019 বয়স : 24 লিঙ্গ : মহিলা	ফটো উপলব্ধ	119	WSU2234060	নাম : রিতম দে পিতার নাম: রনজিৎ দে বাড়ির নং : এন0023 বয়স : 25 লিঙ্গ : পুরুষ	ফটো উপলব্ধ	120	WSU2312411	নাম : সৌরভ দে পিতার নাম: কৃষ্ণ দে বাড়ির নং : এন0031 বয়স : 22 লিঙ্গ : পুরুষ	ফটো উপলব্ধ

বিধানসভা নির্বাচনক্ষেত্রের নং, নাম : 257-ইন্দাস  
ভাগ নং, নাম : 1-খড়শী(আংশিক)মাগনপুর,পূর্বপাড়া,পশ্চিমপাড়া, পোঃ-খড়শী

121	WSU2312429	নাম : সাগর দে স্বামীর নাম: অজয় দে বাড়ির নং : এন0032 বয়স : 61 লিঙ্গ : মহিলা	ফটো উপলব্ধ	122	WSU1633940	নাম : অরুণ দে পিতার নাম: দিলীপ দে বাড়ির নং : n0027 বয়স : 31 লিঙ্গ : পুরুষ	ফটো উপলব্ধ	123	WB/36/255/540177	নাম : প্রশান্ত দে পিতার নাম: সুধীর দে বাড়ির নং : n0017 বয়স : 68 লিঙ্গ : পুরুষ	ফটো উপলব্ধ
124	WB/36/255/540019	নাম : বৃন্দা দে স্বামীর নাম: রনজিত দে বাড়ির নং : n0023 বয়স : 51 লিঙ্গ : মহিলা	ফটো উপলব্ধ	125	WB/36/255/540113	নাম : অলক কুমার দে পিতার নাম: অসীম কুমার দে বাড়ির নং : n0023 বয়স : 49 লিঙ্গ : পুরুষ	ফটো উপলব্ধ	126	WB/36/255/540112	নাম : অসীম কুমার দে পিতার নাম: তারাপদ দে বাড়ির নং : n0023 বয়স : 75 লিঙ্গ : পুরুষ	ফটো উপলব্ধ
127	WB/36/255/540198	নাম : অসিত দে পিতার নাম: সূর্য দে বাড়ির নং : n0022 বয়স : 69 লিঙ্গ : পুরুষ	ফটো উপলব্ধ	128	WSU1533967	নাম : পারমিতা দে পিতার নাম: সুব্রত দে বাড়ির নং : n0020 বয়স : 31 লিঙ্গ : মহিলা	ফটো উপলব্ধ	129	WSU1801992	নাম : অর্ঘ্য দে পিতার নাম: সুব্রত দে বাড়ির নং : n0020 বয়স : 28 লিঙ্গ : পুরুষ	ফটো উপলব্ধ
130	WSU2385979	নাম : রেবা দে স্বামীর নাম: অসিত দে বাড়ির নং : n0022 বয়স : 63 লিঙ্গ : মহিলা	ফটো উপলব্ধ	131	WSU2048957	নাম : কাকলি দে স্বামীর নাম: সুব্রত দে বাড়ির নং : 76 বয়স : 54 লিঙ্গ : মহিলা	ফটো উপলব্ধ	132	WSU2075075	নাম : রামকৃষ্ণ দে পিতার নাম: হরিকিৎকর দে বাড়ির নং : N0025 বয়স : 58 লিঙ্গ : পুরুষ	ফটো উপলব্ধ
133	WSU2075083	নাম : বৃন্দা দে স্বামীর নাম: রামকৃষ্ণ দে বাড়ির নং : n0025 বয়স : 54 লিঙ্গ : মহিলা	ফটো উপলব্ধ	134	WSU2331098	নাম : শিখা দে স্বামীর নাম: প্রশান্ত দে বাড়ির নং : n0017 বয়স : 63 লিঙ্গ : মহিলা	ফটো উপলব্ধ	135	WSU2331106	নাম : অঞ্জলী দে স্বামীর নাম: সুজিত দে বাড়ির নং : n0023 বয়স : 64 লিঙ্গ : মহিলা	ফটো উপলব্ধ
136	WB/36/255/540087	নাম : ছবিতা দে স্বামীর নাম: শ্যামাপদ দে বাড়ির নং : n0019 বয়স : 53 লিঙ্গ : মহিলা	ফটো উপলব্ধ	137	WB/36/255/540088	নাম : শ্যামাপদ দে পিতার নাম: চিত্তরঞ্জন দে বাড়ির নং : n0019 বয়স : 59 লিঙ্গ : পুরুষ	ফটো উপলব্ধ	138	WB/36/255/540086	নাম : পারুল দে স্বামীর নাম: চিত্তরঞ্জন দে বাড়ির নং : n0019 বয়স : 81 লিঙ্গ : মহিলা	ফটো উপলব্ধ
139	FWC1371442	নাম : মিত্র দে স্বামীর নাম: পরেশ দে বাড়ির নং : n0018 বয়স : 47 লিঙ্গ : মহিলা	ফটো উপলব্ধ	140	WB/36/255/540242	নাম : পরেশ দে পিতার নাম: হরিশ্চন্দ্র দে বাড়ির নং : n0018 বয়স : 57 লিঙ্গ : পুরুষ	ফটো উপলব্ধ	141	WB/36/255/540308	নাম : অলকা দে স্বামীর নাম: তারক দে বাড়ির নং : n0018 বয়স : 57 লিঙ্গ : মহিলা	ফটো উপলব্ধ
142	WB/36/255/540046	নাম : রথীন্দ্রনাথ দে পিতার নাম: গোবিন্দ দে বাড়ির নং : n0016 বয়স : 76 লিঙ্গ : পুরুষ	ফটো উপলব্ধ	143	WB/36/255/540126	নাম : মিত্র দে স্বামীর নাম: তপন দে বাড়ির নং : n0015 বয়স : 57 লিঙ্গ : মহিলা	ফটো উপলব্ধ	144	WB/36/255/540127	নাম : শঙ্করী দে স্বামীর নাম: সচিদানন্দ দে বাড়ির নং : n0014 বয়স : 74 লিঙ্গ : মহিলা	ফটো উপলব্ধ
145	WSU1193606	নাম : রাজশ্রী হাটী স্বামীর নাম: শুভেন্দু হাটী বাড়ির নং : n0099 বয়স : 36 লিঙ্গ : মহিলা	ফটো উপলব্ধ	146	FWC2242352	নাম : অর্ধেন্দু হাটী পিতার নাম: প্রনয় হাটী বাড়ির নং : n0099 বয়স : 48 লিঙ্গ : পুরুষ	ফটো উপলব্ধ	147	FWC2027092	নাম : সুভেন্দু হাটী পিতার নাম: প্রনয় হাটী বাড়ির নং : n0099 বয়স : 43 লিঙ্গ : পুরুষ	ফটো উপলব্ধ
148	WSU1440536	নাম : আঙ্গুরবালা দেবনাথ স্বামীর নাম: জীতেন্দ্র কুমার দেবনাথ বাড়ির নং : n0099 বয়স : 72 লিঙ্গ : মহিলা	ফটো উপলব্ধ	149	WSU2435014	নাম : কৃষ্ণকান্ত হাটী পিতার নাম: শুভেন্দু হাটী বাড়ির নং : এন0099 বয়স : 20 লিঙ্গ : পুরুষ	ফটো উপলব্ধ	150	FWC0024372	নাম : তারক নন্দী পিতার নাম: ভোলানাথ নন্দী বাড়ির নং : n0037 বয়স : 62 লিঙ্গ : পুরুষ	ফটো উপলব্ধ

বিধানসভা নির্বাচনক্ষেত্রের নং, নাম : 257-ইন্দাস  
ভাগ নং, নাম : 1-খড়শী(আংশিক)মাগনপুর,পূর্বপাড়া,পশ্চিমপাড়া, পোঃ-খড়শী

151 নাম : চন্দনা নন্দী স্বামীর নাম: তারক নন্দী বাড়ির নং : n0037 বয়স : 40 লিঙ্গ : মহিলা	JJL1150481 ফটো উপলব্ধ	152 নাম : মিলন পাত্র পিতার নাম: জগন্নাথ পাত্র বাড়ির নং : n0036 বয়স : 39 লিঙ্গ : পুরুষ	FWC2425353 ফটো উপলব্ধ	153 নাম : প্রতিমা পাত্র স্বামীর নাম: জগন্নাথ পাত্র বাড়ির নং : n0036 বয়স : 66 লিঙ্গ : মহিলা	WB/36/255/540259 ফটো উপলব্ধ
154 নাম : আরতি পাত্র স্বামীর নাম: ধর্ম পাত্র বাড়ির নং : n0036 বয়স : 86 লিঙ্গ : মহিলা	WB/36/255/540151 ফটো উপলব্ধ	155 নাম : অঞ্জনা পাত্র স্বামীর নাম: মিলন পাত্র বাড়ির নং : এন0036 বয়স : 31 লিঙ্গ : মহিলা	YMM1514843 ফটো উপলব্ধ	156 নাম : শুভজিৎ রায় পিতার নাম: সন্টু রায় বাড়ির নং : এন0063 বয়স : 24 লিঙ্গ : পুরুষ	WSU2233492 ফটো উপলব্ধ
157 নাম : রিস্পা রায় স্বামীর নাম: সুভাষ রায় বাড়ির নং : এন0068 বয়স : 26 লিঙ্গ : মহিলা	YAJ1830181 ফটো উপলব্ধ	158 নাম : সুজয় রায় পিতার নাম: বিকাশ রায় বাড়ির নং : এন0068 বয়স : 23 লিঙ্গ : পুরুষ	WSU2312486 ফটো উপলব্ধ	159 নাম : রিয়া রায় পিতার নাম: শৈলেন রায় বাড়ির নং : এন0061 বয়স : 24 লিঙ্গ : মহিলা	WSU2312502 ফটো উপলব্ধ
160 নাম : লালু রায় পিতার নাম: অনিল রায় বাড়ির নং : n0062 বয়স : 40 লিঙ্গ : পুরুষ	FWC2242501 ফটো উপলব্ধ	161 নাম : অমর রায় পিতার নাম: রাজু রায় বাড়ির নং : এন0060 বয়স : 21 লিঙ্গ : পুরুষ	WSU2339794 ফটো উপলব্ধ	162 নাম : বৃষ্টি রায় স্বামীর নাম: প্রভাস রায় বাড়ির নং : এন0068 বয়স : 21 লিঙ্গ : মহিলা	WSU2339802 ফটো উপলব্ধ
163 নাম : বিশ্বজিৎ রায় পিতার নাম: তাপস রায় বাড়ির নং : এন0081 বয়স : 21 লিঙ্গ : পুরুষ	WSU2339877 ফটো উপলব্ধ	164 নাম : রাজেশ রায় পিতার নাম: পরেশ রায় বাড়ির নং : এন0092 বয়স : 21 লিঙ্গ : পুরুষ	WSU2339893 ফটো উপলব্ধ	165 নাম : মন্দিরা রায় স্বামীর নাম: অশোক রায় বাড়ির নং : এন0075 বয়স : 23 লিঙ্গ : মহিলা	WSU2234045 ফটো উপলব্ধ
166 নাম : পূজা রায় স্বামীর নাম: বাপন রায় বাড়ির নং : এন0082 বয়স : 27 লিঙ্গ : মহিলা	WSU2233583 ফটো উপলব্ধ	167 নাম : বলরাম রয় পিতার নাম: রঘুনাথ রয় বাড়ির নং : এন0094 বয়স : 24 লিঙ্গ : পুরুষ	WSU2233534 ফটো উপলব্ধ	168 নাম : বাবু রায় পিতার নাম: পুতুল রায় বাড়ির নং : এন0085 বয়স : 25 লিঙ্গ : পুরুষ	WSU2000255 ফটো উপলব্ধ
169 নাম : ধরন রায় পিতার নাম: চণ্ডী রায় বাড়ির নং : n0095 বয়স : 71 লিঙ্গ : পুরুষ	WB/36/255/540064 ফটো উপলব্ধ	170 নাম : আকাশ রায় পিতার নাম: বিশ্বনাথ রায় বাড়ির নং : N0059 বয়স : 26 লিঙ্গ : পুরুষ	WSU1921477 ফটো উপলব্ধ	171 নাম : ছোট্টু রায় পিতার নাম: মহানন্দ রায় বাড়ির নং : N0040 বয়স : 26 লিঙ্গ : পুরুষ	WSU1921501 ফটো উপলব্ধ
172 নাম : তোতা রায় স্বামীর নাম: পূর্ণেন্দু রায় বাড়ির নং : N0086 বয়স : 26 লিঙ্গ : মহিলা	WSU1921519 ফটো উপলব্ধ	173 নাম : পূজা রায় স্বামীর নাম: সহদেব রায় বাড়ির নং : N0057 বয়স : 28 লিঙ্গ : মহিলা	WSU1921527 ফটো উপলব্ধ	174 নাম : গৌরাঙ্গ রায় মায়ের নাম: উজ্জ্বলা রায় বাড়ির নং : n0060 বয়স : 29 লিঙ্গ : পুরুষ	WSU1801968 ফটো উপলব্ধ
175 নাম : সরস্বতী রায় (সিং) স্বামীর নাম: শান্তি রায় বাড়ির নং : n0095 বয়স : 32 লিঙ্গ : মহিলা	WSU1716539 ফটো উপলব্ধ	176 নাম : রবি রায় পিতার নাম: কুশধবজ রায় বাড়ির নং : n0052 বয়স : 66 লিঙ্গ : পুরুষ	WB/36/255/540295 ফটো উপলব্ধ	177 নাম : রাম রায় পিতার নাম: লবাই রায় বাড়ির নং : n0051 বয়স : 66 লিঙ্গ : পুরুষ	WB/36/255/540322 ফটো উপলব্ধ
178 নাম : শবরী রায় স্বামীর নাম: অচিন্ত্য রায় বাড়ির নং : n0050 বয়স : 32 লিঙ্গ : মহিলা	WSU1634039 ফটো উপলব্ধ	179 নাম : শ্যামাপদ রায় পিতার নাম: ভক্তি রায় বাড়ির নং : n0086 বয়স : 56 লিঙ্গ : মহিলা	FWC1013382 ফটো উপলব্ধ	180 নাম : তুলসী রায় স্বামীর নাম: শ্যামাপদ রায় বাড়ির নং : n0086 বয়স : 53 লিঙ্গ : মহিলা	WB/36/255/540175 ফটো উপলব্ধ

বিধানসভা নির্বাচনক্ষেত্রের নং, নাম : 257-ইন্দাস  
ভাগ নং, নাম : 1-খড়শী(আংশিক)মাগনপুর,পূর্বপাড়া,পশ্চিমপাড়া, পোঃ-খড়শী

181	WB/36/255/540170	নাম : তরনী রায় পিতার নাম: গোপী রায় বাড়ির নং : n0087 বয়স : 49 লিঙ্গ : পুরুষ	ফটো উপলব্ধ	182	FWC2064459	নাম : বুল্টী রায় স্বামীর নাম: তরনী রায় বাড়ির নং : n0087 বয়স : 41 লিঙ্গ : মহিলা	ফটো উপলব্ধ	183	FWC1371616	নাম : সাগর রায় পিতার নাম: গোপী রায় বাড়ির নং : n0087 বয়স : 46 লিঙ্গ : পুরুষ	ফটো উপলব্ধ
184	WB/36/255/540219	নাম : সনাতন রায় পিতার নাম: হাবু রায় বাড়ির নং : n0088 বয়স : 86 লিঙ্গ : পুরুষ	ফটো উপলব্ধ	185	WB/36/255/540075	নাম : পুষ্প রায় স্বামীর নাম: সনাতন রায় বাড়ির নং : n0088 বয়স : 81 লিঙ্গ : মহিলা	ফটো উপলব্ধ	186	WB/36/255/540171	নাম : পীরু রায় পিতার নাম: সনাতন রায় বাড়ির নং : n0088 বয়স : 55 লিঙ্গ : পুরুষ	ফটো উপলব্ধ
187	WB/36/255/540144	নাম : ছবি রায় স্বামীর নাম: পীরু রায় বাড়ির নং : n0088 বয়স : 51 লিঙ্গ : মহিলা	ফটো উপলব্ধ	188	WB/36/255/540031	নাম : কৃষ্ণ রায় পিতার নাম: সনাতন রায় বাড়ির নং : n0088 বয়স : 51 লিঙ্গ : পুরুষ	ফটো উপলব্ধ	189	FWC2064467	নাম : সোমা রায় স্বামীর নাম: কৃষ্ণ রায় বাড়ির নং : n0088 বয়স : 41 লিঙ্গ : মহিলা	ফটো উপলব্ধ
190	WB/36/255/540141	নাম : সুমিত্রা রায় স্বামীর নাম: যষ্ঠী রায় বাড়ির নং : n0089 বয়স : 67 লিঙ্গ : মহিলা	ফটো উপলব্ধ	191	FWC1372424	নাম : লক্ষ্মন রায় পিতার নাম: হাবু রায় বাড়ির নং : n0090 বয়স : 66 লিঙ্গ : পুরুষ	ফটো উপলব্ধ	192	WB/36/255/540143	নাম : পদ্মা রায় স্বামীর নাম: লক্ষ্মন রায় বাড়ির নং : n0090 বয়স : 59 লিঙ্গ : মহিলা	ফটো উপলব্ধ
193	WSU1440593	নাম : বিদ্যুৎ রায় পিতার নাম: লক্ষ্মন রায় বাড়ির নং : n0090 বয়স : 34 লিঙ্গ : পুরুষ	ফটো উপলব্ধ	194	WSU1440544	নাম : পুতুল রায় স্বামীর নাম: বিদ্যুৎ রায় বাড়ির নং : n0090 বয়স : 34 লিঙ্গ : মহিলা	ফটো উপলব্ধ	195	WB/36/255/540254	নাম : রামপদ রায় পিতার নাম: হাবু রায় বাড়ির নং : n0091 বয়স : 61 লিঙ্গ : পুরুষ	ফটো উপলব্ধ
196	WB/36/255/540145	নাম : গঙ্গা রায় স্বামীর নাম: রামপদ রায় বাড়ির নং : n0091 বয়স : 56 লিঙ্গ : মহিলা	ফটো উপলব্ধ	197	FWC2459741	নাম : কাজল রায় পিতার নাম: রামপদ রায় বাড়ির নং : n0091 বয়স : 36 লিঙ্গ : পুরুষ	ফটো উপলব্ধ	198	WSU1440619	নাম : রুপা রায় স্বামীর নাম: কাজল রায় বাড়ির নং : n0091 বয়স : 33 লিঙ্গ : মহিলা	ফটো উপলব্ধ
199	WSU1193556	নাম : পরেশ রায় পিতার নাম: শচী রায় বাড়ির নং : n0092 বয়স : 39 লিঙ্গ : পুরুষ	ফটো উপলব্ধ	200	WSU1193549	নাম : মালতী রায় স্বামীর নাম: পরেশ রায় বাড়ির নং : n0092 বয়স : 36 লিঙ্গ : মহিলা	ফটো উপলব্ধ	201	WB/36/255/540221	নাম : বিশ্বনাথ রায় পিতার নাম: শচী রায় বাড়ির নং : n0093 বয়স : 71 লিঙ্গ : পুরুষ	ফটো উপলব্ধ
202	WSU2339810	নাম : মুক্ত রায় পিতার নাম: কৃষ্ণ রায় বাড়ির নং : এন0088 বয়স : 21 লিঙ্গ : পুরুষ	ফটো উপলব্ধ	203	WSU2339828	নাম : আলোকলতা রায় স্বামীর নাম: গুরু রায় বাড়ির নং : এন0076 বয়স : 21 লিঙ্গ : মহিলা	ফটো উপলব্ধ	204	WSU2339869	নাম : লক্ষ্মী দুলা রায় স্বামীর নাম: গৌরাজ রায় বাড়ির নং : এন0060 বয়স : 27 লিঙ্গ : মহিলা	ফটো উপলব্ধ
205	WSU1778414	নাম : রুপা মাঝি স্বামীর নাম: সুভাষ মাঝি বাড়ির নং : এন0066 বয়স : 32 লিঙ্গ : মহিলা	ফটো উপলব্ধ	206	WSU1778307	নাম : সুভাষ মাঝি পিতার নাম: সনাতন মাঝি বাড়ির নং : এন0066 বয়স : 34 লিঙ্গ : পুরুষ	ফটো উপলব্ধ	207	WSU2263507	নাম : কাশীনাথ রায় পিতার নাম: রায় মাধব বাড়ির নং : n0058 বয়স : 61 লিঙ্গ : পুরুষ	ফটো উপলব্ধ
208	WSU2233922	নাম : চাঁদ রায় পিতার নাম: পিরু রায় বাড়ির নং : এন0044 বয়স : 24 লিঙ্গ : পুরুষ	ফটো উপলব্ধ	209	WSU2312494	নাম : প্রভাস রায় পিতার নাম: মিন্টু রায় বাড়ির নং : এন0068 বয়স : 22 লিঙ্গ : পুরুষ	ফটো উপলব্ধ	210	WB/36/255/540188	নাম : পুষ্প রায় স্বামীর নাম: পরান রায় বাড়ির নং : এন0063 বয়স : 79 লিঙ্গ : মহিলা	ফটো উপলব্ধ

বিধানসভা নির্বাচনক্ষেত্রের নং, নাম : 257-ইন্দাস  
ভাগ নং, নাম : 1-খড়শী(আংশিক)মাগনপুর,পূর্বপাড়া,পশ্চিমপাড়া, পোঃ-খড়শী

211	WB/36/255/540026	ফটো উপলব্ধ	212	WB/36/255/540294	ফটো উপলব্ধ	213	WB/36/255/540329	ফটো উপলব্ধ
নাম : অঞ্জলী রায় স্বামীর নাম: শৈলেন রায় বাড়ির নং : n0061 বয়স : 57 লিঙ্গ : মহিলা			নাম : শৈলেন রায় পিতার নাম: ভক্তি রায় বাড়ির নং : n0061 বয়স : 61 লিঙ্গ : পুরুষ			নাম : পারুল রায় স্বামীর নাম: ভক্তি রায় বাড়ির নং : n0061 বয়স : 81 লিঙ্গ : মহিলা		
214	FWC1372234	ফটো উপলব্ধ	215	WB/36/255/540204	ফটো উপলব্ধ	216	WB/36/255/540062	ফটো উপলব্ধ
নাম : রাজু রায় পিতার নাম: শক্তিপদ রায় বাড়ির নং : n0060 বয়স : 45 লিঙ্গ : পুরুষ			নাম : মহামায়া রায় স্বামীর নাম: ভক্তগোপাল রায় বাড়ির নং : n0053 বয়স : 68 লিঙ্গ : মহিলা			নাম : ভক্তগোপাল রায় পিতার নাম: বঙ্কিম রায় বাড়ির নং : n0053 বয়স : 71 লিঙ্গ : পুরুষ		
217	WB/36/255/540101	ফটো উপলব্ধ	218	FWC1372457	ফটো উপলব্ধ	219	FWC2027225	ফটো উপলব্ধ
নাম : পূর্ণিমা রায় স্বামীর নাম: দুখীরাম রায় বাড়ির নং : n0050 বয়স : 71 লিঙ্গ : মহিলা			নাম : অচিন্ত রায় পিতার নাম: দুখীরাম রায় বাড়ির নং : n0050 বয়স : 44 লিঙ্গ : পুরুষ			নাম : রিক্তু রায় স্বামীর নাম: বাবলু রায় বাড়ির নং : n0050 বয়স : 43 লিঙ্গ : মহিলা		
220	WB/36/255/540076	ফটো উপলব্ধ	221	WB/36/255/540321	ফটো উপলব্ধ	222	WB/36/255/540211	ফটো উপলব্ধ
নাম : বাবলু রায় পিতার নাম: দুখীরাম রায় বাড়ির নং : n0050 বয়স : 52 লিঙ্গ : পুরুষ			নাম : দুখীরাম রায় পিতার নাম: লবাই রায় বাড়ির নং : n0050 বয়স : 76 লিঙ্গ : পুরুষ			নাম : সুবীর রায় পিতার নাম: বঙ্কিম রায় বাড়ির নং : n0048 বয়স : 61 লিঙ্গ : পুরুষ		
223	WB/36/255/540158	ফটো উপলব্ধ	224	WB/36/255/540383	ফটো উপলব্ধ	225	FWC2064491	ফটো উপলব্ধ
নাম : চম্পা রায় স্বামীর নাম: উদয় রায় বাড়ির নং : n0047 বয়স : 66 লিঙ্গ : মহিলা			নাম : উদয় রায় পিতার নাম: বঙ্কিম রায় বাড়ির নং : n0047 বয়স : 71 লিঙ্গ : পুরুষ			নাম : সিধু রায় পিতার নাম: লক্ষীনারায়ন রায় বাড়ির নং : n0046 বয়স : 41 লিঙ্গ : পুরুষ		
226	FWC2064483	ফটো উপলব্ধ	227	FWC1517572	ফটো উপলব্ধ	228	WB/36/255/540277	ফটো উপলব্ধ
নাম : মিতালী রায় স্বামীর নাম: বিদ্যুত রায় বাড়ির নং : n0046 বয়স : 41 লিঙ্গ : মহিলা			নাম : বিদ্যুত রায় পিতার নাম: লক্ষীনারায়ন রায় বাড়ির নং : n0046 বয়স : 44 লিঙ্গ : পুরুষ			নাম : প্রতিমা রায় স্বামীর নাম: লক্ষীনারায়ন রায় বাড়ির নং : n0046 বয়স : 57 লিঙ্গ : মহিলা		
229	WSU2325124	ফটো উপলব্ধ	230	WB/36/255/540025	ফটো উপলব্ধ	231	WB/36/255/540240	ফটো উপলব্ধ
নাম : লক্ষীনারায়ন রায় পিতার নাম: কুশধবজ রায় বাড়ির নং : n0046 বয়স : 65 লিঙ্গ : পুরুষ			নাম : অলকা রায় স্বামীর নাম: শক্তি রায় বাড়ির নং : n0060 বয়স : 73 লিঙ্গ : মহিলা			নাম : বিশ্বনাথ রায় পিতার নাম: মাধব রায় বাড়ির নং : n0059 বয়স : 53 লিঙ্গ : পুরুষ		
232	WSU1716489	ফটো উপলব্ধ	233	WB/36/255/540023	ফটো উপলব্ধ	234	WSU1440643	ফটো উপলব্ধ
নাম : কৌশিক রায় পিতার নাম: কাশীনাথ রায় বাড়ির নং : n0058 বয়স : 29 লিঙ্গ : পুরুষ			নাম : কবিতা রায় স্বামীর নাম: কাশীনাথ রায় বাড়ির নং : n0058 বয়স : 56 লিঙ্গ : মহিলা			নাম : সহদেব রায় পিতার নাম: শ্যামাপদ রায় বাড়ির নং : n0057 বয়স : 32 লিঙ্গ : পুরুষ		
235	WB/36/255/540024	ফটো উপলব্ধ	236	FWC1517556	ফটো উপলব্ধ	237	WB/36/255/540022	ফটো উপলব্ধ
নাম : চন্দনা রায় স্বামীর নাম: শ্যামাপদ রায় বাড়ির নং : n0057 বয়স : 61 লিঙ্গ : মহিলা			নাম : জয়দেব রায় পিতার নাম: হারাধন রায় বাড়ির নং : n0056 বয়স : 44 লিঙ্গ : পুরুষ			নাম : অলকা রায় স্বামীর নাম: হারাধন রায় বাড়ির নং : n0056 বয়স : 66 লিঙ্গ : মহিলা		
238	WSU1440460	ফটো উপলব্ধ	239	FWC2425536	ফটো উপলব্ধ	240	WSU1634070	ফটো উপলব্ধ
নাম : মামনি রায় স্বামীর নাম: শীতল রায় বাড়ির নং : n0055 বয়স : 35 লিঙ্গ : মহিলা			নাম : সাহেব রায় পিতার নাম: ভক্তগোপাল রায় বাড়ির নং : n0053 বয়স : 38 লিঙ্গ : পুরুষ			নাম : সোনালী রায় স্বামীর নাম: বনু রায় বাড়ির নং : n0053 বয়স : 34 লিঙ্গ : মহিলা		

বিধানসভা নির্বাচনক্ষেত্রের নং, নাম : 257-ইন্দাস  
ভাগ নং, নাম : 1-খড়শী(আংশিক)মাগনপুর,পূর্বপাড়া,পশ্চিমপাড়া, পোঃ-খড়শী

241	FWC2425460	242	WB/36/255/540314	243	WB/36/255/540388
নাম : বনুট্ট রায় পিতার নাম: ভঞ্জগোপাল রায় বাড়ির নং : n0053 বয়স : 41 লিঙ্গ : পুরুষ	ফটো উপলব্ধ	নাম : মহানন্দ রায় পিতার নাম: নিমাই রায় বাড়ির নং : n0040 বয়স : 55 লিঙ্গ : পুরুষ	ফটো উপলব্ধ	নাম : প্রদীপ রায় পিতার নাম: সুবল রায় বাড়ির নং : n0044 বয়স : 50 লিঙ্গ : পুরুষ	ফটো উপলব্ধ
244	WSU1634021	245	WSU1634153	246	WSU1825538
নাম : রীনু রায় স্বামীর নাম: প্রদীপ রায় বাড়ির নং : n0044 বয়স : 32 লিঙ্গ : মহিলা	ফটো উপলব্ধ	নাম : পদ্মা রায় স্বামীর নাম: মানব রায় বাড়ির নং : n0053 বয়স : 35 লিঙ্গ : মহিলা	ফটো উপলব্ধ	নাম : মানিক রায় পিতার নাম: পীরু রায় বাড়ির নং : n0088 বয়স : 30 লিঙ্গ : পুরুষ	ফটো উপলব্ধ
247	WSU1825546	248	FWC2064517	249	WSU1802016
নাম : পূর্নেন্দু রায় পিতার নাম: শ্যামাপদ রায় বাড়ির নং : n0086 বয়স : 28 লিঙ্গ : পুরুষ	ফটো উপলব্ধ	নাম : বন্দনা রায় স্বামীর নাম: সনুট্ট রায় বাড়ির নং : n0063 বয়স : 41 লিঙ্গ : মহিলা	ফটো উপলব্ধ	নাম : টগরী সিং রায় স্বামীর নাম: তাপস রায় বাড়ির নং : n0082 বয়স : 32 লিঙ্গ : মহিলা	ফটো উপলব্ধ
250	FWC2242469	251	WB/36/255/540273	252	WB/36/255/540343
নাম : গোপাল রায় পিতার নাম: রাম রায় বাড়ির নং : n0051 বয়স : 40 লিঙ্গ : পুরুষ	ফটো উপলব্ধ	নাম : মায়ারায় স্বামীর নাম: রবি রায় বাড়ির নং : n0052 বয়স : 61 লিঙ্গ : মহিলা	ফটো উপলব্ধ	নাম : চঞ্চল রায় পিতার নাম: রবি রায় বাড়ির নং : n0052 বয়স : 51 লিঙ্গ : পুরুষ	ফটো উপলব্ধ
253	WB/36/255/540431	254	WB/36/255/540077	255	FWC1517622
নাম : সীমা রায় অন্যান্য: চঞ্চল রায় বাড়ির নং : n0052 বয়স : 49 লিঙ্গ : মহিলা	ফটো উপলব্ধ	নাম : শ্রীকান্ত রায় পিতার নাম: রবি রায় বাড়ির নং : n0052 বয়স : 49 লিঙ্গ : পুরুষ	ফটো উপলব্ধ	নাম : শান্ত রায় স্বামীর নাম: শ্রীকান্ত রায় বাড়ির নং : n0052 বয়স : 45 লিঙ্গ : মহিলা	ফটো উপলব্ধ
256	FWC1372226	257	FWC2064509	258	WB/36/255/540066
নাম : মানব রায় পিতার নাম: ভঞ্জগোপাল রায় বাড়ির নং : n0053 বয়স : 44 লিঙ্গ : পুরুষ	ফটো উপলব্ধ	নাম : মিতা রায় স্বামীর নাম: রাজু রায় বাড়ির নং : n0060 বয়স : 41 লিঙ্গ : মহিলা	ফটো উপলব্ধ	নাম : মনুট্ট রায় পিতার নাম: শক্তি রায় বাড়ির নং : n0060 বয়স : 53 লিঙ্গ : পুরুষ	ফটো উপলব্ধ
259	FWC1372952	260	WSU2400315	261	WSU1634138
নাম : মিনতী রায় স্বামীর নাম: মনুট্ট রায় বাড়ির নং : n0060 বয়স : 46 লিঙ্গ : মহিলা	ফটো উপলব্ধ	নাম : গঙ্গা রায় স্বামীর নাম: অনিল রায় বাড়ির নং : n0062 বয়স : 66 লিঙ্গ : মহিলা	ফটো উপলব্ধ	নাম : রুমা রায় স্বামীর নাম: লালু রায় বাড়ির নং : n0062 বয়স : 34 লিঙ্গ : মহিলা	ফটো উপলব্ধ
262	WSU1634146	263	WB/36/255/540074	264	FWC2027035
নাম : সান্তনা রায় স্বামীর নাম: সাহেব রায় বাড়ির নং : n0053 বয়স : 31 লিঙ্গ : মহিলা	ফটো উপলব্ধ	নাম : মায়ারায় স্বামীর নাম: বদিনাথ রায় বাড়ির নং : n0054 বয়স : 66 লিঙ্গ : মহিলা	ফটো উপলব্ধ	নাম : বিল্লমঙ্গল রায় পিতার নাম: বৈদ্যনাথ রায় বাড়ির নং : n0054 বয়স : 43 লিঙ্গ : পুরুষ	ফটো উপলব্ধ
265	FWC2242493	266	WB/36/255/540090	267	FWC2242485
নাম : মৌসুমী রায় স্বামীর নাম: বিল্লমঙ্গল রায় বাড়ির নং : n0054 বয়স : 40 লিঙ্গ : মহিলা	ফটো উপলব্ধ	নাম : হারাধন রায় পিতার নাম: মাধব রায় বাড়ির নং : n0056 বয়স : 73 লিঙ্গ : পুরুষ	ফটো উপলব্ধ	নাম : পদ্মা রায় স্বামীর নাম: জয়দেব রায় বাড়ির নং : n0056 বয়স : 39 লিঙ্গ : মহিলা	ফটো উপলব্ধ
268	WB/36/255/540235	269	WB/36/255/540261	270	WSU1716448
নাম : কল্পনা রায় স্বামীর নাম: বিশনাথ রায় বাড়ির নং : n0059 বয়স : 51 লিঙ্গ : মহিলা	ফটো উপলব্ধ	নাম : মিলন রায় স্বামীর নাম: সুধীর রায় বাড়ির নং : n0048 বয়স : 54 লিঙ্গ : মহিলা	ফটো উপলব্ধ	নাম : মামনি রায়(মাৰি) স্বামীর নাম: গোপাল রায় বাড়ির নং : n0048 বয়স : 36 লিঙ্গ : মহিলা	ফটো উপলব্ধ

বিধানসভা নির্বাচনক্ষেত্রের নং, নাম : 257-ইন্দাস  
ভাগ নং, নাম : 1-খড়শী(আংশিক)মাগনপুর,পূর্বপাড়া,পশ্চিমপাড়া, পোঃ-খড়শী

271	WB/36/255/540063	নাম : নেপাল রায় পিতার নাম: কার্তিক রায় বাড়ির নং : n0049 বয়স : 61 লিঙ্গ : পুরুষ	ফটো উপলব্ধ	272	WB/36/255/540206	নাম : আরতি রায় স্বামীর নাম: নেপাল রায় বাড়ির নং : n0049 বয়স : 58 লিঙ্গ : মহিলা	ফটো উপলব্ধ	273	WSU1634112	নাম : অরুণ রায় পিতার নাম: নেপাল রায় বাড়ির নং : n0049 বয়স : 33 লিঙ্গ : পুরুষ	ফটো উপলব্ধ
274	WSU1634120	নাম : স্বরূপ রায় পিতার নাম: নেপাল রায় বাড়ির নং : n0049 বয়স : 31 লিঙ্গ : পুরুষ	ফটো উপলব্ধ	275	WSU1802040	নাম : সঞ্জয় রায় পিতার নাম: সুবীর রায় বাড়ির নং : n0048 বয়স : 31 লিঙ্গ : পুরুষ	ফটো উপলব্ধ	276	WSU1802032	নাম : দীপু রায় পিতার নাম: শৈলেন রায় বাড়ির নং : n0062 বয়স : 28 লিঙ্গ : পুরুষ	ফটো উপলব্ধ
277	WSU1801984	নাম : নাড়গোপাল রায় পিতার নাম: উদয় রায় বাড়ির নং : n0047 বয়স : 28 লিঙ্গ : পুরুষ	ফটো উপলব্ধ	278	WSU1801976	নাম : মনোজিৎ রায় পিতার নাম: বাসন্তী রায় বাড়ির নং : n0047 বয়স : 29 লিঙ্গ : পুরুষ	ফটো উপলব্ধ	279	WB/36/255/540168	নাম : পুতুল রায় স্বামীর নাম: তারক রায় বাড়ির নং : n0085 বয়স : 53 লিঙ্গ : মহিলা	ফটো উপলব্ধ
280	FWC1372572	নাম : আল্পনা রায় স্বামীর নাম: লক্ষন রায় বাড়ির নং : n0084 বয়স : 47 লিঙ্গ : মহিলা	ফটো উপলব্ধ	281	WB/36/255/540187	নাম : সোনামনি রায় স্বামীর নাম: গগন রায় বাড়ির নং : n0081 বয়স : 66 লিঙ্গ : মহিলা	ফটো উপলব্ধ	282	WB/36/255/540164	নাম : পার্বতী রায় স্বামীর নাম: শিবু রায় বাড়ির নং : n0066 বয়স : 71 লিঙ্গ : মহিলা	ফটো উপলব্ধ
283	WB/36/255/540173	নাম : মাধবী রায় স্বামীর নাম: শংকর রায় বাড়ির নং : n0082 বয়স : 83 লিঙ্গ : মহিলা	ফটো উপলব্ধ	284	WSU1634047	নাম : অসিমা রায় স্বামীর নাম: অনুপ রায় বাড়ির নং : n0081 বয়স : 34 লিঙ্গ : মহিলা	ফটো উপলব্ধ	285	WSU1440635	নাম : অনুপ রায় পিতার নাম: গগন রায় বাড়ির নং : n0081 বয়স : 32 লিঙ্গ : পুরুষ	ফটো উপলব্ধ
286	WSU1440627	নাম : তাপস রায় পিতার নাম: গগন রায় বাড়ির নং : n0081 বয়স : 35 লিঙ্গ : পুরুষ	ফটো উপলব্ধ	287	WB/36/255/540428	নাম : সুষমা রায় স্বামীর নাম: মোহন রায় বাড়ির নং : n0083 বয়স : 56 লিঙ্গ : মহিলা	ফটো উপলব্ধ	288	WSU1440585	নাম : তাপস রায় পিতার নাম: সুকুমার রায় বাড়ির নং : n0082 বয়স : 32 লিঙ্গ : পুরুষ	ফটো উপলব্ধ
289	FWC2027027	নাম : চম্পা রায় স্বামীর নাম: সাগর রায় বাড়ির নং : n0082 বয়স : 42 লিঙ্গ : মহিলা	ফটো উপলব্ধ	290	WSU1716505	নাম : বাপন রায় পিতার নাম: প্রশান্ত রায় বাড়ির নং : n0082 বয়স : 29 লিঙ্গ : পুরুষ	ফটো উপলব্ধ	291	WB/36/255/540403	নাম : মিঠু রায় স্বামীর নাম: প্রশান্ত রায় বাড়ির নং : n0082 বয়স : 49 লিঙ্গ : মহিলা	ফটো উপলব্ধ
292	WB/36/255/540400	নাম : প্রশান্ত রায় পিতার নাম: শংকর রায় বাড়ির নং : n0082 বয়স : 51 লিঙ্গ : পুরুষ	ফটো উপলব্ধ	293	WSU1193507	নাম : অরুণ রায় পিতার নাম: কানাই রায় বাড়ির নং : n0065 বয়স : 36 লিঙ্গ : পুরুষ	ফটো উপলব্ধ	294	WB/36/255/540245	নাম : বিজল রায় স্বামীর নাম: কানাই রায় বাড়ির নং : n0065 বয়স : 58 লিঙ্গ : মহিলা	ফটো উপলব্ধ
295	WB/36/255/540081	নাম : কানাই রায় পিতার নাম: চুডামনি রায় বাড়ির নং : n0065 বয়স : 64 লিঙ্গ : পুরুষ	ফটো উপলব্ধ	296	FWC2242477	নাম : নিলিমা রায় স্বামীর নাম: শ্রীমন্ত রায় বাড়ির নং : n0064 বয়স : 40 লিঙ্গ : মহিলা	ফটো উপলব্ধ	297	WSU1856384	নাম : সঞ্জয় রায় পিতার নাম: প্রশান্ত রায় বাড়ির নং : N0082 বয়স : 27 লিঙ্গ : পুরুষ	ফটো উপলব্ধ
298	WB/36/255/540199	নাম : চম্পা রায় স্বামীর নাম: জীবন রায় বাড়ির নং : n0064 বয়স : 66 লিঙ্গ : মহিলা	ফটো উপলব্ধ	299	WB/36/255/540065	নাম : সন্টু রায় পিতার নাম: পরান রায় বাড়ির নং : n0063 বয়স : 50 লিঙ্গ : পুরুষ	ফটো উপলব্ধ	300	WB/36/255/540189	নাম : কাজল রায় স্বামীর নাম: নয়ন রায় বাড়ির নং : n0063 বয়স : 53 লিঙ্গ : মহিলা	ফটো উপলব্ধ

বিধানসভা নির্বাচনক্ষেত্রের নং, নাম : 257-ইন্দাস  
ভাগ নং, নাম : 1-খড়শী(আংশিক)মাগনপুর,পূর্বপাড়া,পশ্চিমপাড়া, পোঃ-খড়শী

301 নাম : নয়ন রায় পিতার নাম: পরান রায় বাড়ির নং : n0063 বয়স : 61 লিঙ্গ : পুরুষ	WB/36/255/540411	302 নাম : মীরা রায় পিতার নাম: রবি রায় বাড়ির নং : n0080 বয়স : 44 লিঙ্গ : মহিলা	WSU1533942	303 নাম : লক্ষী রায় স্বামীর নাম: রবি রায় বাড়ির নং : n0080 বয়স : 61 লিঙ্গ : মহিলা	WB/36/255/540200
304 নাম : রুপা রায় স্বামীর নাম: গোপাল রায় বাড়ির নং : n0078 বয়স : 31 লিঙ্গ : মহিলা	WSU1633999	305 নাম : গোপাল রায় পিতার নাম: পীরু রায় বাড়ির নং : n0078 বয়স : 34 লিঙ্গ : পুরুষ	WSU1440601	306 নাম : তপী রায় স্বামীর নাম: পীরু রায় বাড়ির নং : n0078 বয়স : 63 লিঙ্গ : মহিলা	WB/36/255/540123
307 নাম : পীরু রায় পিতার নাম: আটু রায় বাড়ির নং : n0078 বয়স : 71 লিঙ্গ : পুরুষ	WB/36/255/540035	308 নাম : কম্পনা রায় স্বামীর নাম: সুকুমার রায় বাড়ির নং : n0077 বয়স : 50 লিঙ্গ : মহিলা	FWC2027001	309 নাম : সুকুমার রায় পিতার নাম: আটু রায় বাড়ির নং : n0077 বয়স : 53 লিঙ্গ : পুরুষ	WB/36/255/540028
310 নাম : চিত্তা রায় স্বামীর নাম: বিজয় রায় বাড়ির নং : n0076 বয়স : 53 লিঙ্গ : মহিলা	WB/36/255/540121	311 নাম : বিজয় রায় পিতার নাম: আটু রায় বাড়ির নং : n0076 বয়স : 61 লিঙ্গ : পুরুষ	WB/36/255/540098	312 নাম : কাকলী রায় স্বামীর নাম: তাপস রায় বাড়ির নং : n0075 বয়স : 33 লিঙ্গ : মহিলা	WSU1716463
313 নাম : কনক রায় স্বামীর নাম: অজয় রায় বাড়ির নং : n0075 বয়স : 51 লিঙ্গ : মহিলা	WB/36/255/540186	314 নাম : অজয় রায় পিতার নাম: অরুণ রায় বাড়ির নং : n0075 বয়স : 53 লিঙ্গ : পুরুষ	WB/36/255/540030	315 নাম : যশোদা রায় পিতার নাম: অনিল রায় বাড়ির নং : n0073 বয়স : 67 লিঙ্গ : মহিলা	WB/36/255/540193
316 নাম : রীনা রায় স্বামীর নাম: লক্ষীনারায়ন রায় বাড়ির নং : n0072 বয়স : 58 লিঙ্গ : মহিলা	WB/36/255/540163	317 নাম : লক্ষীনারায়ন রায় পিতার নাম: সাধন রায় বাড়ির নং : n0072 বয়স : 63 লিঙ্গ : পুরুষ	WB/36/255/540100	318 নাম : রসনা রায় স্বামীর নাম: সাধন রায় বাড়ির নং : n0072 বয়স : 76 লিঙ্গ : মহিলা	WB/36/255/540083
319 নাম : শেফালি রায় স্বামীর নাম: বিশ্বনাথ রায় বাড়ির নং : n0093 বয়স : 63 লিঙ্গ : মহিলা	WB/36/255/540167	320 নাম : রঘুনাথ রায় পিতার নাম: শচী রায় বাড়ির নং : n0094 বয়স : 61 লিঙ্গ : পুরুষ	WB/36/255/540212	321 নাম : অলোকা রায় স্বামীর নাম: রঘুনাথ রায় বাড়ির নং : n0094 বয়স : 59 লিঙ্গ : মহিলা	WB/36/255/540165
322 নাম : কালীদাসী রায় স্বামীর নাম: ধরন রায় বাড়ির নং : n0095 বয়স : 66 লিঙ্গ : মহিলা	WB/36/255/540133	323 নাম : ঝন্টু রায় পিতার নাম: ধরন রায় বাড়ির নং : n0095 বয়স : 39 লিঙ্গ : পুরুষ	FWC2317873	324 নাম : মঞ্জু রায় স্বামীর নাম: ঝন্টু রায় বাড়ির নং : n0095 বয়স : 32 লিঙ্গ : মহিলা	WSU1440551
325 নাম : শান্তি রায় পিতার নাম: ধরন রায় বাড়ির নং : n0095 বয়স : 32 লিঙ্গ : মহিলা	WSU1440577	326 নাম : প্রশান্ত রায় পিতার নাম: গনেশ রায় বাড়ির নং : n0070 বয়স : 50 লিঙ্গ : পুরুষ	WB/36/255/540045	327 নাম : পুষ্প রায় স্বামীর নাম: গনেশ রায় বাড়ির নং : n0070 বয়স : 71 লিঙ্গ : মহিলা	WB/36/255/540203
328 নাম : উজ্জ্বলা রায় স্বামীর নাম: অনন্ত রায় বাড়ির নং : n0069 বয়স : 53 লিঙ্গ : মহিলা	WB/36/255/540421	329 নাম : অনন্ত রায় পিতার নাম: বৃধন রায় বাড়ির নং : n0069 বয়স : 57 লিঙ্গ : পুরুষ	WB/36/255/540027	330 নাম : টুম্পা রায় স্বামীর নাম: মিন্টু রায় বাড়ির নং : n0068 বয়স : 43 লিঙ্গ : মহিলা	FWC2242337

বিধানসভা নির্বাচনক্ষেত্রের নং, নাম : 257-ইন্দাস  
ভাগ নং, নাম : 1-খড়শী(আংশিক)মাগনপুর,পূর্বপাড়া,পশ্চিমপাড়া, পোঃ-খড়শী

331	FWC1517523	নাম : মিন্টু রায় পিতার নাম: সুধীর রায় বাড়ির নং : n0068 বয়স : 48 লিঙ্গ : পুরুষ	ফটো উপলব্ধ	332	FWC1371996	নাম : কম্পনা রায় স্বামীর নাম: বিকাশ রায় বাড়ির নং : n0068 বয়স : 46 লিঙ্গ : মহিলা	ফটো উপলব্ধ	333	FWC2378594	নাম : বিকাশ রায় পিতার নাম: সুধীর রায় বাড়ির নং : n0068 বয়স : 50 লিঙ্গ : পুরুষ	ফটো উপলব্ধ
334	WB/36/255/540201	নাম : ছবি রায় স্বামীর নাম: সুধীর রায় বাড়ির নং : n0068 বয়স : 63 লিঙ্গ : মহিলা	ফটো উপলব্ধ	335	WB/36/255/540049	নাম : সুধীর রায় পিতার নাম: বসন রায় বাড়ির নং : n0068 বয়স : 71 লিঙ্গ : পুরুষ	ফটো উপলব্ধ	336	WB/36/255/540202	নাম : লক্ষী রায় স্বামীর নাম: বাসুদেব রায় বাড়ির নং : n0067 বয়স : 61 লিঙ্গ : মহিলা	ফটো উপলব্ধ
337	FWC1371913	নাম : রুপা রায় স্বামীর নাম: জীতু রায় বাড়ির নং : n0066 বয়স : 47 লিঙ্গ : মহিলা	ফটো উপলব্ধ	338	WB/36/255/540032	নাম : জীতু রায় পিতার নাম: শিবু রায় বাড়ির নং : n0066 বয়স : 53 লিঙ্গ : পুরুষ	ফটো উপলব্ধ	339	WSU1911379	নাম : পারমিতা রায় স্বামীর নাম: অরুণ রায় বাড়ির নং : N0049 বয়স : 31 লিঙ্গ : মহিলা	ফটো উপলব্ধ
340	WB/36/255/540260	নাম : বাসন্তী রায় স্বামীর নাম: ভাস্কর রায় বাড়ির নং : n0045 বয়স : 63 লিঙ্গ : মহিলা	ফটো উপলব্ধ	341	WSU1716430	নাম : দীপা রায় স্বামীর নাম: দিলীপ রায় বাড়ির নং : n0044 বয়স : 41 লিঙ্গ : মহিলা	ফটো উপলব্ধ	342	WB/36/255/540402	নাম : দিলীপ রায় পিতার নাম: সুবল রায় বাড়ির নং : n0044 বয়স : 49 লিঙ্গ : পুরুষ	ফটো উপলব্ধ
343	WB/36/255/540311	নাম : রাধা রায় স্বামীর নাম: সুবল রায় বাড়ির নং : n0044 বয়স : 66 লিঙ্গ : মহিলা	ফটো উপলব্ধ	344	WB/36/255/540102	নাম : পদ্মা রায় স্বামীর নাম: কানাই রায় বাড়ির নং : n0043 বয়স : 71 লিঙ্গ : মহিলা	ফটো উপলব্ধ	345	FWC2064475	নাম : বাসু রায় পিতার নাম: বলাই রায় বাড়ির নং : n0042 বয়স : 42 লিঙ্গ : পুরুষ	ফটো উপলব্ধ
346	WB/36/255/540274	নাম : দুলালী রায় স্বামীর নাম: বলাই রায় বাড়ির নং : n0042 বয়স : 71 লিঙ্গ : মহিলা	ফটো উপলব্ধ	347	WB/36/255/540313	নাম : রেখা রায় স্বামীর নাম: আনন্দ রায় বাড়ির নং : n0041 বয়স : 55 লিঙ্গ : মহিলা	ফটো উপলব্ধ	348	WB/36/255/540320	নাম : আনন্দ রায় পিতার নাম: নিমাই রায় বাড়ির নং : n0041 বয়স : 57 লিঙ্গ : পুরুষ	ফটো উপলব্ধ
349	WSU2233427	নাম : আনন্দ রায় মায়ের নাম: আলপনা রায় বাড়ির নং : এন0084 বয়স : 27 লিঙ্গ : পুরুষ	ফটো উপলব্ধ	350	WSU2233609	নাম : কাজল রায় স্বামীর নাম: বসু রায় বাড়ির নং : এন0042 বয়স : 26 লিঙ্গ : মহিলা	ফটো উপলব্ধ	351	WSU2233971	নাম : অপর্ণা রায় স্বামীর নাম: অরুণ রায় বাড়ির নং : এন0065 বয়স : 23 লিঙ্গ : মহিলা	ফটো উপলব্ধ
352	WSU2233559	নাম : সুরোজ রায় পিতার নাম: সাগর রায় বাড়ির নং : এন0087 বয়স : 25 লিঙ্গ : পুরুষ	ফটো উপলব্ধ	353	WSU2233518	নাম : প্রতিমা রায় স্বামীর নাম: সিধু রায় বাড়ির নং : এন0046 বয়স : 24 লিঙ্গ : মহিলা	ফটো উপলব্ধ	354	WSU2233401	নাম : সুরজিং রায় পিতার নাম: বাবলু রায় বাড়ির নং : এন0050 বয়স : 24 লিঙ্গ : পুরুষ	ফটো উপলব্ধ
355	WSU2233476	নাম : বিশুজিং রায় পিতার নাম: নয়ন রায় বাড়ির নং : এন0063 বয়স : 24 লিঙ্গ : পুরুষ	ফটো উপলব্ধ	356	WSU2125227	নাম : শকুন্তলা রায় পিতার নাম: শ্রীকান্ত রায় বাড়ির নং : N0052 বয়স : 24 লিঙ্গ : মহিলা	ফটো উপলব্ধ	357	WSU1379734	নাম : প্রতিক রায় পিতার নাম: কাশিনাথ রায় বাড়ির নং : n0058 বয়স : 33 লিঙ্গ : পুরুষ	ফটো উপলব্ধ
358	WSU2233674	নাম : বন্যা রায় স্বামীর নাম: দীপু রায় বাড়ির নং : এন0062 বয়স : 24 লিঙ্গ : মহিলা	ফটো উপলব্ধ	359	WSU2425908	নাম : চিত্তা রায় স্বামীর নাম: গৌর রায় বাড়ির নং : এন0070 বয়স : 53 লিঙ্গ : মহিলা	ফটো উপলব্ধ	360	WSU2435600	নাম : হিরন রায় পিতার নাম: গৌর রায় বাড়ির নং : এন0000 বয়স : 25 লিঙ্গ : পুরুষ	ফটো উপলব্ধ

বিধানসভা নির্বাচনক্ষেত্রের নং, নাম : 257-ইন্দাস  
ভাগ নং, নাম : 1-খড়শী(আংশিক)মাগনপুর,পূর্বপাড়া,পশ্চিমপাড়া, পোঃ-খড়শী

361	WSU2234011	ফটো উপলব্ধ	362	WB/36/255/540334	ফটো উপলব্ধ	363	WSU2000214	ফটো উপলব্ধ
নাম : সুভাষ রায় পিতার নাম: মিন্টু রায় বাড়ির নং : এন0068 বয়স : 24 লিঙ্গ : পুরুষ			নাম : ভারতী রায় স্বামীর নাম: বিমল রায় বাড়ির নং : n0039 বয়স : 55 লিঙ্গ : মহিলা			নাম : গুরু রায় পিতার নাম: বিজয় রায় বাড়ির নং : এন0076 বয়স : 25 লিঙ্গ : পুরুষ		
364	WSU2000230	ফটো উপলব্ধ	365	WSU2000370	ফটো উপলব্ধ	366	WSU2432037	ফটো উপলব্ধ
নাম : রাজীব রায় পিতার নাম: বিশ্বনাথ রায় বাড়ির নং : এন0093 বয়স : 27 লিঙ্গ : পুরুষ			নাম : লাখমণি রায় স্বামীর নাম: মানিক রায় বাড়ির নং : এন0078 বয়স : 33 লিঙ্গ : মহিলা			নাম : মানিক রায় পিতার নাম: পিকু রায় বাড়ির নং : এন0078 বয়স : 30 লিঙ্গ : পুরুষ		
367	WSU2000271	ফটো উপলব্ধ	368	WSU2000446	ফটো উপলব্ধ	369	WB/36/255/540330	ফটো উপলব্ধ
নাম : অশোক রায় পিতার নাম: অজয় রায় বাড়ির নং : এন0075 বয়স : 25 লিঙ্গ : পুরুষ			নাম : কুহেলিকা রায় স্বামীর নাম: প্রতিক রায় বাড়ির নং : এন0058 বয়স : 26 লিঙ্গ : মহিলা			নাম : বিমল রায় পিতার নাম: গুইরাম রায় বাড়ির নং : n0039 বয়স : 66 লিঙ্গ : পুরুষ		
370	WB/36/255/540051	ফটো উপলব্ধ	371	WSU2233757	ফটো উপলব্ধ	372	WSU2233724	ফটো উপলব্ধ
নাম : সুশীল চন্দ্র শীল পিতার নাম: গোলক শীল বাড়ির নং : n0129 বয়স : 54 লিঙ্গ : পুরুষ			নাম : কাশীনাথ শীল পিতার নাম: সমর শীল বাড়ির নং : এন0128 বয়স : 23 লিঙ্গ : পুরুষ			নাম : মণিকান্ত শীল পিতার নাম: সুশীল শীল বাড়ির নং : এন0129 বয়স : 24 লিঙ্গ : পুরুষ		
373	WSU2037372	ফটো উপলব্ধ	374	FWC2317899	ফটো উপলব্ধ	375	WB/36/255/540116	ফটো উপলব্ধ
নাম : বৈশাখী শিল স্বামীর নাম: রবিন শিল বাড়ির নং : এন0154 বয়স : 31 লিঙ্গ : মহিলা			নাম : বাবু শীল পিতার নাম: জয়দেব শীল বাড়ির নং : n0124 বয়স : 40 লিঙ্গ : পুরুষ			নাম : রামপ্রসাদ শীল পিতার নাম: সুধীর শীল বাড়ির নং : n0123 বয়স : 71 লিঙ্গ : পুরুষ		
376	WB/36/255/540215	ফটো উপলব্ধ	377	FWC1372630	ফটো উপলব্ধ	378	FWC2459774	ফটো উপলব্ধ
নাম : ভানুবালা শীল স্বামীর নাম: রামপ্রসাদ শীল বাড়ির নং : n0123 বয়স : 66 লিঙ্গ : মহিলা			নাম : লক্ষীনারায়ন শীল পিতার নাম: রামপ্রসাদ শীল বাড়ির নং : n0123 বয়স : 46 লিঙ্গ : পুরুষ			নাম : তাপসী শীল স্বামীর নাম: লক্ষী নারায়ন শীল বাড়ির নং : n0123 বয়স : 38 লিঙ্গ : মহিলা		
379	WB/36/255/540183	ফটো উপলব্ধ	380	WB/36/255/540262	ফটো উপলব্ধ	381	WB/36/255/540184	ফটো উপলব্ধ
নাম : জয়দেব শীল পিতার নাম: সত্য শীল বাড়ির নং : n0124 বয়স : 66 লিঙ্গ : পুরুষ			নাম : সিপাল শীল পিতার নাম: বাদল শীল বাড়ির নং : n0132 বয়স : 63 লিঙ্গ : পুরুষ			নাম : নিখিল শীল পিতার নাম: গোপাল শীল বাড়ির নং : n0128 বয়স : 53 লিঙ্গ : পুরুষ		
382	FWC2317907	ফটো উপলব্ধ	383	WB/36/255/540134	ফটো উপলব্ধ	384	FWC2242519	ফটো উপলব্ধ
নাম : বলিট শীল স্বামীর নাম: সমর শীল বাড়ির নং : n0128 বয়স : 42 লিঙ্গ : মহিলা			নাম : লক্ষীবালা শীল স্বামীর নাম: গোলক শীল বাড়ির নং : n0129 বয়স : 69 লিঙ্গ : মহিলা			নাম : লেবু শীলা পিতার নাম: নন্দলাল শীলা বাড়ির নং : n0125 বয়স : 39 লিঙ্গ : পুরুষ		
385	WB/36/255/540214	ফটো উপলব্ধ	386	WB/36/255/540239	ফটো উপলব্ধ	387	FWC2425569	ফটো উপলব্ধ
নাম : তপন শীল পিতার নাম: সুধীর শীল বাড়ির নং : n0126 বয়স : 51 লিঙ্গ : পুরুষ			নাম : শ্যামলী শীল স্বামীর নাম: নেপাল শীল বাড়ির নং : n0127 বয়স : 60 লিঙ্গ : মহিলা			নাম : রবীন শীল পিতার নাম: বাসুদেব শীল বাড়ির নং : n0125 বয়স : 38 লিঙ্গ : পুরুষ		
388	WSU2339778	ফটো উপলব্ধ	389	FWC1371764	ফটো উপলব্ধ	390	WSU0825976	ফটো উপলব্ধ
নাম : কৌশিক শীল পিতার নাম: সমর শীল বাড়ির নং : এন0128 বয়স : 21 লিঙ্গ : পুরুষ			নাম : মুরালী শীল পিতার নাম: নন্দলাল শীল বাড়ির নং : n0125 বয়স : 46 লিঙ্গ : পুরুষ			নাম : মালা শীল স্বামীর নাম: মুরালী শীল বাড়ির নং : n0125 বয়স : 38 লিঙ্গ : মহিলা		

বিধানসভা নির্বাচনক্ষেত্রের নং, নাম : 257-ইন্দাস  
ভাগ নং, নাম : 1-খড়শী(আংশিক)মাগনপুর,পূর্বপাড়া,পশ্চিমপাড়া, পোঃ-খড়শী

391	FWC1371889	নাম : সারদা শীল স্বামীর নাম: সুশীল শীল বাড়ির নং : n0129 বয়স : 46 লিঙ্গ : মহিলা	ফটো উপলব্ধ	392	WB/36/255/540304	নাম : রামপদ শীল পিতার নাম: সত্যকিঙ্কর শীল বাড়ির নং : n0130 বয়স : 63 লিঙ্গ : পুরুষ	ফটো উপলব্ধ	393	WB/36/255/540305	নাম : শোভারানী শীল স্বামীর নাম: রামপদ শীল বাড়ির নং : n0130 বয়স : 58 লিঙ্গ : মহিলা	ফটো উপলব্ধ
394	WSU1533918	নাম : অনীতা শীল স্বামীর নাম: মৃত্যুঞ্জয় শীল বাড়ির নং : N0133 বয়স : 31 লিঙ্গ : মহিলা	ফটো উপলব্ধ	395	WSU1379692	নাম : সঞ্জয় শীল পিতার নাম: রামপদ শীল বাড়ির নং : N0133 বয়স : 34 লিঙ্গ : পুরুষ	ফটো উপলব্ধ	396	WSU1534007	নাম : প্রিয়ান্বিতা শীল স্বামীর নাম: সঞ্জয় শীল বাড়ির নং : N0133 বয়স : 33 লিঙ্গ : মহিলা	ফটো উপলব্ধ
397	WSU1634096	নাম : ময়না সাঁতরা স্বামীর নাম: ভোলানাথ সাঁতরা বাড়ির নং : N0133 বয়স : 34 লিঙ্গ : মহিলা	ফটো উপলব্ধ	398	WSU1634054	নাম : মধুমিতা সাঁতরা স্বামীর নাম: বিশ্বনাথ সাঁতরা বাড়ির নং : N0133 বয়স : 32 লিঙ্গ : মহিলা	ফটো উপলব্ধ	399	WB/36/255/540182	নাম : গায়ত্রী শীল স্বামীর নাম: জয়দেব শীল বাড়ির নং : n0124 বয়স : 62 লিঙ্গ : মহিলা	ফটো উপলব্ধ
400	WSU1534015	নাম : টুম্পা শীল স্বামীর নাম: বাবু শীল বাড়ির নং : n0124 বয়স : 35 লিঙ্গ : মহিলা	ফটো উপলব্ধ	401	WB/36/255/540213	নাম : নন্দলাল শীল পিতার নাম: রতন শীল বাড়ির নং : n0125 বয়স : 90 লিঙ্গ : পুরুষ	ফটো উপলব্ধ	402	WB/36/255/540231	নাম : তুলসী শীল স্বামীর নাম: নন্দলাল শীল বাড়ির নং : n0125 বয়স : 84 লিঙ্গ : মহিলা	ফটো উপলব্ধ
403	WB/36/255/540223	নাম : বাসুদেব শীল পিতার নাম: নন্দলাল শীল বাড়ির নং : n0125 বয়স : 66 লিঙ্গ : পুরুষ	ফটো উপলব্ধ	404	WB/36/255/540216	নাম : লক্ষীবালা শীল স্বামীর নাম: বাসুদেব শীল বাড়ির নং : n0125 বয়স : 61 লিঙ্গ : মহিলা	ফটো উপলব্ধ	405	FWC1371905	নাম : মায়ী শীল স্বামীর নাম: নিখিল শীল বাড়ির নং : n0128 বয়স : 49 লিঙ্গ : মহিলা	ফটো উপলব্ধ
406	WB/36/255/540267	নাম : সমর শীল পিতার নাম: গোপাল শীল বাড়ির নং : n0128 বয়স : 48 লিঙ্গ : পুরুষ	ফটো উপলব্ধ	407	WSU2412914	নাম : জয়ন্তী শীল স্বামীর নাম: কোশিক শীল বাড়ির নং : এন0128 বয়স : 21 লিঙ্গ : মহিলা	ফটো উপলব্ধ	408	WSU2125250	নাম : কাকলী শীল স্বামীর নাম: লেবু শীল বাড়ির নং : N0125 বয়স : 28 লিঙ্গ : মহিলা	ফটো উপলব্ধ
409	WSU1292192	নাম : রঘুনাথ সাঁতরা পিতার নাম: বলরাম সাঁতরা বাড়ির নং : N0134 বয়স : 37 লিঙ্গ : পুরুষ	ফটো উপলব্ধ	410	WSU1716513	নাম : সঞ্চিতা সাঁতরা স্বামীর নাম: রঘুনাথ সাঁতরা বাড়ির নং : N0134 বয়স : 31 লিঙ্গ : মহিলা	ফটো উপলব্ধ	411	FWC1371897	নাম : প্রতিমা সাঁতরা স্বামীর নাম: বলরাম সাঁতরা বাড়ির নং : n0131 বয়স : 65 লিঙ্গ : মহিলা	ফটো উপলব্ধ
412	FWC2242535	নাম : ভোলানাথ সাঁতরা পিতার নাম: বলরাম সাঁতরা বাড়ির নং : n0131 বয়স : 40 লিঙ্গ : পুরুষ	ফটো উপলব্ধ	413	FWC2242527	নাম : বিশ্বনাথ সাঁতরা পিতার নাম: বলরাম সাঁতরা বাড়ির নং : n0131 বয়স : 39 লিঙ্গ : পুরুষ	ফটো উপলব্ধ	414	WSU1802008	নাম : সাজিয়া বেগম (খাতুন) স্বামীর নাম: আসগর আলী বাড়ির নং : n0071 বয়স : 29 লিঙ্গ : মহিলা	ফটো উপলব্ধ
415	WB/36/255/540399	নাম : ক্ষুদু সেখ পিতার নাম: রওসন সেখ বাড়ির নং : n0071 বয়স : 71 লিঙ্গ : পুরুষ	ফটো উপলব্ধ	416	WSU1379726	নাম : আসগর আলী পিতার নাম: ক্ষুদু বাড়ির নং : n0071 বয়স : 33 লিঙ্গ : পুরুষ	ফটো উপলব্ধ	417	ZNT1635051	নাম : টিক্কু কোঙার স্বামীর নাম: অক্ষয় কোঙার বাড়ির নং : এন0096 বয়স : 25 লিঙ্গ : মহিলা	ফটো উপলব্ধ
418	WB/36/255/540385	নাম : ধ্রুবনারায়ন হাটী পিতার নাম: প্রবোধ হাটী বাড়ির নং : n0107 বয়স : 57 লিঙ্গ : পুরুষ	ফটো উপলব্ধ	419	FWC1372184	নাম : রিতা হাটী স্বামীর নাম: ধ্রুবনারায়ন হাটী বাড়ির নং : n0107 বয়স : 47 লিঙ্গ : মহিলা	ফটো উপলব্ধ	420	WB/36/255/540159	নাম : অনিলবরন হাটী পিতার নাম: বিশ্বেশ্বর হাটী বাড়ির নং : n0096 বয়স : 77 লিঙ্গ : পুরুষ	ফটো উপলব্ধ

বিধানসভা নির্বাচনক্ষেত্রের নং, নাম : 257-ইন্দাস  
ভাগ নং, নাম : 1-খড়শী(আংশিক)মাগনপুর,পূর্বপাড়া,পশ্চিমপাড়া, পোঃ-খড়শী

421	WB/36/255/540349	ফটো উপলব্ধ	422	FWC1371707	ফটো উপলব্ধ	423	FWC2425379	ফটো উপলব্ধ
নাম : সুনীলবরন হাটা পিতার নাম: বিশ্বেশ্বর হাটা বাড়ির নং : n0097 বয়স : 73 লিঙ্গ : পুরুষ			নাম : উজ্জল হাটা পিতার নাম: সুনীলবরন হাটা বাড়ির নং : n0097 বয়স : 48 লিঙ্গ : পুরুষ			নাম : ছন্দা হাটা স্বামীর নাম: উজ্জল হাটা বাড়ির নং : n0097 বয়স : 38 লিঙ্গ : মহিলা		
424	WB/36/255/540078	ফটো উপলব্ধ	425	WB/36/255/540234	ফটো উপলব্ধ	426	WB/36/255/540423	ফটো উপলব্ধ
নাম : মৃত্যঞ্জয় হাটা পিতার নাম: বসন্ত হাটা বাড়ির নং : n0098 বয়স : 72 লিঙ্গ : পুরুষ			নাম : জশোঞ্জয় হাটা পিতার নাম: বসন্ত হাটা বাড়ির নং : n0098 বয়স : 67 লিঙ্গ : পুরুষ			নাম : উত্তম হাটা পিতার নাম: বসন্ত হাটা বাড়ির নং : n0098 বয়স : 61 লিঙ্গ : পুরুষ		
427	FWC2027084	ফটো উপলব্ধ	428	WB/36/255/540365	ফটো উপলব্ধ	429	WB/36/255/540371	ফটো উপলব্ধ
নাম : সুপ্রিয়া হাটা স্বামীর নাম: নিশীথ হাটা বাড়ির নং : n0098 বয়স : 46 লিঙ্গ : মহিলা			নাম : উদয় নারায়ন হাটা পিতার নাম: প্রবোধ হাটা বাড়ির নং : n0106 বয়স : 60 লিঙ্গ : পুরুষ			নাম : দ্বীপনারায়ন হাটা পিতার নাম: প্রবোধ হাটা বাড়ির নং : n0106 বয়স : 53 লিঙ্গ : পুরুষ		
430	WSU1379742	ফটো উপলব্ধ	431	YAJ1784800	ফটো উপলব্ধ	432	FWC2242394	ফটো উপলব্ধ
নাম : অর্ঘ্য হাটা পিতার নাম: উত্তম হাটা বাড়ির নং : এন100 বয়স : 33 লিঙ্গ : পুরুষ			নাম : কুহেলী হাটা স্বামীর নাম: দেবশীষ হাটা বাড়ির নং : n0119 বয়স : 27 লিঙ্গ : মহিলা			নাম : উজ্জল হাটা পিতার নাম: অনিল হাটা বাড়ির নং : n0133 বয়স : 50 লিঙ্গ : পুরুষ		
433	WSU1801935	ফটো উপলব্ধ	434	WSU1921543	ফটো উপলব্ধ	435	WB/36/255/540056	ফটো উপলব্ধ
নাম : প্রভাত হাটা পিতার নাম: উত্তম হাটা বাড়ির নং : এন100 বয়স : 28 লিঙ্গ : পুরুষ			নাম : শিল্পা হাটা পিতার নাম: দিলীপ কুমার হাটা বাড়ির নং : n0134 বয়স : 26 লিঙ্গ : মহিলা			নাম : আভা হাটা স্বামীর নাম: কার্তিক হাটা বাড়ির নং : n0109 বয়স : 64 লিঙ্গ : মহিলা		
436	FWC1371731	ফটো উপলব্ধ	437	FWC2027258	ফটো উপলব্ধ	438	WB/36/255/540009	ফটো উপলব্ধ
নাম : শিবায়ন হাটা পিতার নাম: কার্তিক হাটা বাড়ির নং : n0109 বয়স : 44 লিঙ্গ : পুরুষ			নাম : অনন্ত হাটা পিতার নাম: বাদল হাটা বাড়ির নং : n0110 বয়স : 42 লিঙ্গ : পুরুষ			নাম : গনেশ হাটা পিতার নাম: পঞ্চানন হাটা বাড়ির নং : n0111 বয়স : 66 লিঙ্গ : পুরুষ		
439	WB/36/255/540272	ফটো উপলব্ধ	440	FWC2425288	ফটো উপলব্ধ	441	WB/36/255/540256	ফটো উপলব্ধ
নাম : প্রতিমা হাটা স্বামীর নাম: গনেশ হাটা বাড়ির নং : n0111 বয়স : 62 লিঙ্গ : মহিলা			নাম : দুর্গাপ্রসাদ হাটা পিতার নাম: রামজীবন হাটা বাড়ির নং : n0111 বয়স : 38 লিঙ্গ : পুরুষ			নাম : আশালতা হাটা স্বামীর নাম: বসন্ত হাটা বাড়ির নং : n0098 বয়স : 94 লিঙ্গ : মহিলা		
442	FWC2027241	ফটো উপলব্ধ	443	WSU2000461	ফটো উপলব্ধ	444	WSU2312379	ফটো উপলব্ধ
নাম : অরুণ হাটা পিতার নাম: গনেশ হাটা বাড়ির নং : n0111 বয়স : 42 লিঙ্গ : পুরুষ			নাম : রিস্পা হাটা অন্যান্য: বিশ্বরত হাটা বাড়ির নং : এন00103 বয়স : 29 লিঙ্গ : মহিলা			নাম : সরস্বতী শীল স্বামীর নাম: মহাদেব শীল বাড়ির নং : এন00132 বয়স : 25 লিঙ্গ : মহিলা		
445	WSU0826396	ফটো উপলব্ধ	446	WSU1440478	ফটো উপলব্ধ	447	WSU2448785	ফটো উপলব্ধ
নাম : দোলন হাটা স্বামীর নাম: অরুণ হাটা বাড়ির নং : n0111 বয়স : 37 লিঙ্গ : মহিলা			নাম : মহাপ্রসাদ হাটা পিতার নাম: রামজীবন হাটা বাড়ির নং : n0111 বয়স : 34 লিঙ্গ : পুরুষ			নাম : সন্ধ্যা হাটা স্বামীর নাম: গোপাল হাটা বাড়ির নং : n0112 বয়স : 78 লিঙ্গ : মহিলা		
448	WB/36/255/540283	ফটো উপলব্ধ	449	WB/36/255/540303	ফটো উপলব্ধ	450	WB/36/255/540357	ফটো উপলব্ধ
নাম : কৃপাসিকু হাটা পিতার নাম: গোপাল হাটা বাড়ির নং : n0112 বয়স : 57 লিঙ্গ : পুরুষ			নাম : যুথিকা হাটা স্বামীর নাম: কৃপাসিকু হাটা বাড়ির নং : n0112 বয়স : 53 লিঙ্গ : মহিলা			নাম : রেখারানী হাটা স্বামীর নাম: আনন্দগোপাল হাটা বাড়ির নং : n0113 বয়স : 69 লিঙ্গ : মহিলা		

বিধানসভা নির্বাচনক্ষেত্রের নং, নাম : 257-ইন্দাস  
ভাগ নং, নাম : 1-খড়শী(আংশিক)মাগনপুর,পূর্বপাড়া,পশ্চিমপাড়া, পোঃ-খড়শী

451 নাম : আনন্দগোপাল হাটী পিতার নাম: জহুরীলাল হাটী বাড়ির নং : n0113 বয়স : 55 লিঙ্গ : পুরুষ	WB/36/255/540348	ফটো উপলব্ধ	452 নাম : প্রভাতী হাটী স্বামীর নাম: সনৎ হাটী বাড়ির নং : n0116 বয়স : 52 লিঙ্গ : মহিলা	WB/36/255/540326	ফটো উপলব্ধ	453 নাম : স্বাধীন হাটী পিতার নাম: সনৎ হাটী বাড়ির নং : n0116 বয়স : 31 লিঙ্গ : পুরুষ	WSU1533975	ফটো উপলব্ধ
454 নাম : মলিনা হাটী স্বামীর নাম: প্রানকৃষ্ণ হাটী বাড়ির নং : n0117 বয়স : 78 লিঙ্গ : মহিলা	FWC2378628	ফটো উপলব্ধ	455 নাম : মিঠু হাটী স্বামীর নাম: শংকর হাটী বাড়ির নং : n0117 বয়স : 46 লিঙ্গ : মহিলা	FWC2425478	ফটো উপলব্ধ	456 নাম : ববি হাটী স্বামীর নাম: দিলীপ হাটী বাড়ির নং : n0118 বয়স : 56 লিঙ্গ : মহিলা	WB/36/255/540420	ফটো উপলব্ধ
457 নাম : রবি হাটী পিতার নাম: সুশীল কুমার হাটী বাড়ির নং : n0119 বয়স : 37 লিঙ্গ : পুরুষ	FWC2459816	ফটো উপলব্ধ	458 নাম : দেবশীষ হাটী পিতার নাম: সুশীল কুমার হাটী বাড়ির নং : n0119 বয়স : 37 লিঙ্গ : পুরুষ	WSU0826750	ফটো উপলব্ধ	459 নাম : সমীর হাটী পিতার নাম: বিজয় হাটী বাড়ির নং : n0100 বয়স : 60 লিঙ্গ : পুরুষ	WB/36/255/540427	ফটো উপলব্ধ
460 নাম : চম্পারানী হাটী পিতার নাম: বিজয় হাটী বাড়ির নং : n0100 বয়স : 56 লিঙ্গ : মহিলা	WB/36/255/540301	ফটো উপলব্ধ	461 নাম : ছবি হাটী স্বামীর নাম: মধুসূদন হাটী বাড়ির নং : n0100 বয়স : 55 লিঙ্গ : মহিলা	WB/36/255/540376	ফটো উপলব্ধ	462 নাম : প্রসেনজিত হাটী পিতার নাম: মধুসূদন হাটী বাড়ির নং : n0100 বয়স : 36 লিঙ্গ : পুরুষ	WSU1193531	ফটো উপলব্ধ
463 নাম : কল্যানী হাটী স্বামীর নাম: বিজয় হাটী বাড়ির নং : n0101 বয়স : 85 লিঙ্গ : মহিলা	WB/36/255/540369	ফটো উপলব্ধ	464 নাম : কমলা হাটী স্বামীর নাম: স্বপন হাটী বাড়ির নং : n0102 বয়স : 67 লিঙ্গ : মহিলা	WB/36/255/540358	ফটো উপলব্ধ	465 নাম : শিপ্রা হাটী স্বামীর নাম: বানীব্রত হাটী বাড়ির নং : n0103 বয়স : 51 লিঙ্গ : মহিলা	WSU2050474	ফটো উপলব্ধ
466 নাম : বিশ্বব্রত হাটী পিতার নাম: বানীব্রত হাটী বাড়ির নং : n0103 বয়স : 34 লিঙ্গ : পুরুষ	WSU1440494	ফটো উপলব্ধ	467 নাম : পুষ্পালা হাটী স্বামীর নাম: মদনমোহন হাটী বাড়ির নং : n0104 বয়স : 84 লিঙ্গ : মহিলা	WB/36/255/540382	ফটো উপলব্ধ	468 নাম : শ্যামলী হাটী স্বামীর নাম: দেবব্রত হাটী বাড়ির নং : n0104 বয়স : 52 লিঙ্গ : মহিলা	WB/36/255/540375	ফটো উপলব্ধ
469 নাম : বন্দনা হাটী স্বামীর নাম: সমীর হাটী বাড়ির নং : n0106 বয়স : 54 লিঙ্গ : মহিলা	WB/36/255/540379	ফটো উপলব্ধ	470 নাম : পূজা হাটী স্বামীর নাম: চিরঞ্জিৎ হাটী বাড়ির নং : এন0042 বয়স : 27 লিঙ্গ : মহিলা	UWX1951375	ফটো উপলব্ধ	471 নাম : সুশীল কুমার হাটী পিতার নাম: মহেন্দ্র হাটী বাড়ির নং : n0119 বয়স : 67 লিঙ্গ : পুরুষ	WSU2264463	ফটো উপলব্ধ
472 নাম : রিত্তা হাটী স্বামীর নাম: স্বাধীন হাটী বাড়ির নং : 116 বয়স : 22 লিঙ্গ : মহিলা	WSU2324226	ফটো উপলব্ধ	473 নাম : দিলীপ কুমার হাটী পিতার নাম: মহেন্দ্র নাথ হাটী বাড়ির নং : n0134 বয়স : 59 লিঙ্গ : পুরুষ	WB/36/255/540317	ফটো উপলব্ধ	474 নাম : দিপালী হাটী স্বামীর নাম: দুর্গাপ্রসাদ হাটী বাড়ির নং : এন0111 বয়স : 24 লিঙ্গ : মহিলা	YAJ2081446	ফটো উপলব্ধ
475 নাম : শ্যামসুন্দর হাটী পিতার নাম: মাহিন্দী হাটী বাড়ির নং : n0114 বয়স : 87 লিঙ্গ : পুরুষ	WB/36/255/540006	ফটো উপলব্ধ	476 নাম : চিরঞ্জিৎ হাটী পিতার নাম: সমীর হাটী বাড়ির নং : n0100 বয়স : 33 লিঙ্গ : পুরুষ	WSU1394485	ফটো উপলব্ধ	477 নাম : মনিকা হাটী স্বামীর নাম: উজ্জল হাটী বাড়ির নং : N0137 বয়স : 48 লিঙ্গ : মহিলা	WSU1292200	ফটো উপলব্ধ
478 নাম : অঞ্জলী হাটী স্বামীর নাম: অনিলবরন হাটী বাড়ির নং : n0096 বয়স : 68 লিঙ্গ : মহিলা	WB/36/255/540353	ফটো উপলব্ধ	479 নাম : সুলেখা হাটী স্বামীর নাম: উদয়নারায়ন হাটী বাড়ির নং : n0106 বয়স : 48 লিঙ্গ : মহিলা	FWC1372127	ফটো উপলব্ধ	480 নাম : কার্তিক হাটী পিতার নাম: পঞ্চানন হাটী বাড়ির নং : n0109 বয়স : 69 লিঙ্গ : পুরুষ	WB/36/255/540055	ফটো উপলব্ধ

বিধানসভা নির্বাচনক্ষেত্রের নং, নাম : 257-ইন্দাস  
ভাগ নং, নাম : 1-খড়শী(আংশিক)মাগনপুর,পূর্বপাড়া,পশ্চিমপাড়া, পোঃ-খড়শী

481	FWC1371749	নাম : পুর্নেন্দু হাটী পিতার নাম: স্বপন হাটী বাড়ির নং : n0102 বয়স : 45 লিঙ্গ : পুরুষ	ফটো উপলব্ধ	482	WSU1292143	নাম : স্বপ্না দাঁ হাটী স্বামীর নাম: পুর্নেন্দু হাটী বাড়ির নং : N0104 বয়স : 34 লিঙ্গ : মহিলা	ফটো উপলব্ধ	483	WB/36/255/540380	নাম : আরতী হাটী স্বামীর নাম: বংশী হাটী বাড়ির নং : n0103 বয়স : 81 লিঙ্গ : মহিলা	ফটো উপলব্ধ
484	WB/36/255/540359	নাম : স্বপন হাটী পিতার নাম: শিশির হাটী বাড়ির নং : n0102 বয়স : 69 লিঙ্গ : পুরুষ	ফটো উপলব্ধ	485	WSU1825561	নাম : মন্দিরা হাটী স্বামীর নাম: অনন্ত হাটী বাড়ির নং : n0110 বয়স : 29 লিঙ্গ : মহিলা	ফটো উপলব্ধ	486	WSU1856368	নাম : সুদিশা হাটী স্বামীর নাম: শিবায়ন হাটী বাড়ির নং : N0109 বয়স : 27 লিঙ্গ : মহিলা	ফটো উপলব্ধ
487	WSU1856343	নাম : বর্ষা হাটী পিতার নাম: ধ্রুব নারায়ন হাটী বাড়ির নং : n0107 বয়স : 28 লিঙ্গ : মহিলা	ফটো উপলব্ধ	488	WSU2323582	নাম : সঞ্জয় কুমার হাটী পিতার নাম: শ্যামসুন্দর হাটী বাড়ির নং : n0114 বয়স : 50 লিঙ্গ : পুরুষ	ফটো উপলব্ধ	489	WSU1716471	নাম : তুহিন কান্তি হাটী পিতার নাম: সঞ্জয় কুমার হাটী বাড়ির নং : n0114 বয়স : 30 লিঙ্গ : পুরুষ	ফটো উপলব্ধ
490	WB/36/255/540226	নাম : গীতা হাটী স্বামীর নাম: সুশীল হাটী বাড়ির নং : n0119 বয়স : 59 লিঙ্গ : মহিলা	ফটো উপলব্ধ	491	WB/36/255/540181	নাম : অজিত হাটী পিতার নাম: মহেন্দ্র হাটী বাড়ির নং : n0121 বয়স : 78 লিঙ্গ : পুরুষ	ফটো উপলব্ধ	492	WB/36/255/540224	নাম : মিনতী হাটী স্বামীর নাম: অজিত হাটী বাড়ির নং : n0121 বয়স : 69 লিঙ্গ : মহিলা	ফটো উপলব্ধ
493	WSU1533959	নাম : মণিমালা হাটী স্বামীর নাম: তুফান চন্দ্র হাটী বাড়ির নং : n0122 বয়স : 31 লিঙ্গ : মহিলা	ফটো উপলব্ধ	494	WB/36/255/540227	নাম : মালতী হাটী স্বামীর নাম: অনিল হাটী বাড়ির নং : n0133 বয়স : 69 লিঙ্গ : মহিলা	ফটো উপলব্ধ	495	WSU1292168	নাম : মধুমিতা হাটী স্বামীর নাম: সজল হাটী বাড়ির নং : N0124 বয়স : 37 লিঙ্গ : মহিলা	ফটো উপলব্ধ
496	WB/36/255/540386	নাম : সত্যব্রত হাটী পিতার নাম: মদনমোহন হাটী বাড়ির নং : n0104 বয়স : 57 লিঙ্গ : পুরুষ	ফটো উপলব্ধ	497	FWC2378636	নাম : সুনন্দা হাটী স্বামীর নাম: সত্যব্রত হাটী বাড়ির নং : n0104 বয়স : 40 লিঙ্গ : মহিলা	ফটো উপলব্ধ	498	WB/36/255/540390	নাম : পৌরী হাটী স্বামীর নাম: সত্যনারায়ন হাটী বাড়ির নং : n0105 বয়স : 76 লিঙ্গ : মহিলা	ফটো উপলব্ধ
499	FWC2027134	নাম : তুফান চন্দ্র হাটী পিতার নাম: সুভাষ চন্দ্র হাটী বাড়ির নং : n0122 বয়স : 42 লিঙ্গ : পুরুষ	ফটো উপলব্ধ	500	FWC2242386	নাম : সজল কুমার হাটী পিতার নাম: সুভাষচন্দ্র হাটী বাড়ির নং : n0122 বয়স : 46 লিঙ্গ : পুরুষ	ফটো উপলব্ধ	501	WB/36/255/540228	নাম : প্রতিমা হাটী স্বামীর নাম: সুভাষ হাটী বাড়ির নং : n0122 বয়স : 67 লিঙ্গ : মহিলা	ফটো উপলব্ধ
502	WB/36/255/540265	নাম : সুভাষ হাটী পিতার নাম: মহেন্দ্র হাটী বাড়ির নং : n0122 বয়স : 73 লিঙ্গ : পুরুষ	ফটো উপলব্ধ	503	WSU2325074	নাম : নন্দিতা হাটী স্বামীর নাম: নবকুমার হাটী বাড়ির নং : n0120 বয়স : 60 লিঙ্গ : মহিলা	ফটো উপলব্ধ	504	WSU2323368	নাম : নবকুমার হাটী পিতার নাম: মহেন্দ্র হাটী বাড়ির নং : n0120 বয়স : 69 লিঙ্গ : পুরুষ	ফটো উপলব্ধ
505	WB/36/255/540316	নাম : শিব শংকর হাটী পিতার নাম: প্রানকৃষ্ণ হাটী বাড়ির নং : N0119 বয়স : 58 লিঙ্গ : পুরুষ	ফটো উপলব্ধ	506	WB/36/255/540280	নাম : স্বপন হাটী পিতার নাম: লক্ষীনারায়ন হাটী বাড়ির নং : n0115 বয়স : 68 লিঙ্গ : পুরুষ	ফটো উপলব্ধ	507	WB/36/255/540325	নাম : রেবা হাটী স্বামীর নাম: স্বপন হাটী বাড়ির নং : n0115 বয়স : 60 লিঙ্গ : মহিলা	ফটো উপলব্ধ
508	WB/36/255/540331	নাম : সনত হাটী পিতার নাম: লক্ষীনারায়ন হাটী বাড়ির নং : n0116 বয়স : 57 লিঙ্গ : পুরুষ	ফটো উপলব্ধ	509	WB/36/255/540269	নাম : শিখা হাটী স্বামীর নাম: রামজীবন হাটী বাড়ির নং : n0111 বয়স : 59 লিঙ্গ : মহিলা	ফটো উপলব্ধ	510	FWC2027175	নাম : জনার্দন হাটী পিতার নাম: কার্তিক হাটী বাড়ির নং : n0109 বয়স : 42 লিঙ্গ : পুরুষ	ফটো উপলব্ধ

বিধানসভা নির্বাচনক্ষেত্রের নং, নাম : 257-ইন্দাস  
ভাগ নং, নাম : 1-খড়শী(আংশিক)মাগনপুর,পূর্বপাড়া,পশ্চিমপাড়া, পোঃ-খড়শী

511 নাম : বাদল হাটী পিতার নাম: পঞ্চগনন হাটী বাড়ির নং : n0110 বয়স : 73 লিঙ্গ : পুরুষ	WB/36/255/540053 ফটো উপলব্ধ	512 নাম : সুরত হাটী পিতার নাম: দেবব্রত হাটী বাড়ির নং : n0104 বয়স : 31 লিঙ্গ : পুরুষ	WSU1533926 ফটো উপলব্ধ	513 নাম : পায়েল হাটী স্বামীর নাম: জনার্দন হাটী বাড়ির নং : এন0109 বয়স : 25 লিঙ্গ : মহিলা	WSU2260636 ফটো উপলব্ধ
514 নাম : দেবব্রত হাটী পিতার নাম: মদনমোহন হাটী বাড়ির নং : n0104 বয়স : 59 লিঙ্গ : পুরুষ	WSU2182251 ফটো উপলব্ধ	515 নাম : পূর্ণিমা হাটী স্বামীর নাম: সুনীলবরন হাটী বাড়ির নং : n0097 বয়স : 66 লিঙ্গ : মহিলা	WSU2186526 ফটো উপলব্ধ	516 নাম : অর্ণব হাটী পিতার নাম: উজ্জল হাটী বাড়ির নং : এন0097 বয়স : 20 লিঙ্গ : পুরুষ	WSU2401297 ফটো উপলব্ধ
517 নাম : শিখা রানি হাটী স্বামীর নাম: সঞ্জয় কুমার হাটী বাড়ির নং : n0114 বয়স : 49 লিঙ্গ : মহিলা	FWC2378602 ফটো উপলব্ধ	518 নাম : নিবেদিতা হাটী স্বামীর নাম: মুনাল হাটী বাড়ির নং : N0107 বয়স : 42 লিঙ্গ : মহিলা	WSU1292150 ফটো উপলব্ধ	519 নাম : কাকলী হাটী স্বামীর নাম: প্রিয়ব্রত হাটী বাড়ির নং : n0103 বয়স : 51 লিঙ্গ : মহিলা	FWC1372119 ফটো উপলব্ধ
520 নাম : অহিন কান্তি হাটী পিতার নাম: সঞ্জয় কুমার হাটী বাড়ির নং : এন492 বয়স : 27 লিঙ্গ : পুরুষ	WSU2000396 ফটো উপলব্ধ	521 নাম : বিষ্ণু ব্রত হাটী পিতার নাম: বাণী ব্রত হাটী বাড়ির নং : এন0103 বয়স : 25 লিঙ্গ : পুরুষ	WSU2000354 ফটো উপলব্ধ	522 নাম : প্রদীপ হাটী পিতার নাম: নিশীথ হাটী বাড়ির নং : n0102 বয়স : 28 লিঙ্গ : পুরুষ	WSU1801943 ফটো উপলব্ধ
523 নাম : মহাদেব শীল পিতার নাম: সিপাল শীল বাড়ির নং : N0101 বয়স : 25 লিঙ্গ : পুরুষ	WSU2125219 ফটো উপলব্ধ	524 নাম : সুকান্ত শীল পিতার নাম: সশীল শীল বাড়ির নং : N0101 বয়স : 26 লিঙ্গ : পুরুষ	WSU2125201 ফটো উপলব্ধ	525 নাম : বানীব্রত হাটী পিতার নাম: বংশী বদন হাটী বাড়ির নং : n0103 বয়স : 58 লিঙ্গ : পুরুষ	WSU2050508 ফটো উপলব্ধ
526 নাম : তনুশ্রী হাটী স্বামীর নাম: সুর্য কুমার হাটী বাড়ির নং : n0098 বয়স : 32 লিঙ্গ : মহিলা	WSU1533991 ফটো উপলব্ধ	527 নাম : নিশীথ হাটী পিতার নাম: বসন্ত হাটী বাড়ির নং : n0098 বয়স : 57 লিঙ্গ : পুরুষ	WSU2075133 ফটো উপলব্ধ	528 নাম : মৃগাল কান্তি হাটী পিতার নাম: সত্যনারায়ন হাটী বাড়ির নং : n0105 বয়স : 50 লিঙ্গ : পুরুষ	WSU2075109 ফটো উপলব্ধ
529 নাম : শ্রীধর হাটী পিতার নাম: শিব সংকর হাটী বাড়ির নং : 119 বয়স : 24 লিঙ্গ : পুরুষ	WSU2125235 ফটো উপলব্ধ	530 নাম : প্রিয়ব্রত হাটী পিতার নাম: বংশীরদন হাটী বাড়ির নং : n0103 বয়স : 59 লিঙ্গ : পুরুষ	WSU2075141 ফটো উপলব্ধ	531 নাম : সুর্যকুমার হাটী পিতার নাম: মৃত্যুঞ্জয় হাটী বাড়ির নং : n0098 বয়স : 41 লিঙ্গ : পুরুষ	FWC1371988 ফটো উপলব্ধ
532 নাম : শিল্পা রায় স্বামীর নাম: কৌশিক রায় বাড়ির নং : এন0058 বয়স : 25 লিঙ্গ : মহিলা	WSU1987098 ফটো উপলব্ধ	533 নাম : মিতালি রায় স্বামীর নাম: মনোজিৎ রায় বাড়ির নং : এন0047 বয়স : 21 লিঙ্গ : মহিলা	WSU2469880 ফটো উপলব্ধ	534 নাম : শ্রাবণী রায় স্বামীর নাম: নাড়গোপাল রায় বাড়ির নং : এন0047 বয়স : 21 লিঙ্গ : মহিলা	WSU2469898 ফটো উপলব্ধ
535 নাম : অনিন্দিতা দে স্বামীর নাম: শোভন দে বাড়ির নং : এন0026 বয়স : 28 লিঙ্গ : মহিলা	WSU2476141 ফটো উপলব্ধ	536 নাম : সাখী রায় পিতার নাম: দিলীপ রায় বাড়ির নং : এন0044 বয়স : 19 লিঙ্গ : মহিলা	WSU2477362 ফটো উপলব্ধ	537 নাম : দেবরাজ রায় পিতার নাম: শ্রীকান্ত রায় বাড়ির নং : এন0052 বয়স : 20 লিঙ্গ : পুরুষ	WSU2478303 ফটো উপলব্ধ
538 নাম : চিরব্রত হাটী পিতার নাম: সত্যব্রত হাটী বাড়ির নং : এন0004 বয়স : 20 লিঙ্গ : পুরুষ	WSU2491132 ফটো উপলব্ধ	539 নাম : সন্দীপ কোনার পিতার নাম: তাপস কোনার বাড়ির নং : এন0063 বয়স : 19 লিঙ্গ : পুরুষ	WSU2491173 ফটো উপলব্ধ	540 নাম : রণজিৎ রায় পিতার নাম: সন্টু রায় বাড়ির নং : এন0063 বয়স : 20 লিঙ্গ : পুরুষ	WSU2491298 ফটো উপলব্ধ

বিধানসভা নির্বাচনক্ষেত্রের নং, নাম : 257-ইন্দাস  
ভাগ নং, নাম : 1-খড়শী(আংশিক)মাগনপুর,পূর্বপাড়া,পশ্চিমপাড়া, পোঃ-খড়শী

541	WSU2493989	
নাম : পবিত্র দে পিতার নাম: পরেশ দে বাড়ির নং : এন0018 বয়স : 21 লিঙ্গ : পুরুষ	ফটো উপলব্ধ	

542	WSU2494029	
নাম : রাখী নন্দী পিতার নাম: তারক নন্দী বাড়ির নং : এন0037 বয়স : 20 লিঙ্গ : মহিলা	ফটো উপলব্ধ	

543	HXN1582790	
নাম : কবিতা রায় স্বামীর নাম: বিকাশ রায় বাড়ির নং : এন0090 বয়স : 43 লিঙ্গ : মহিলা	ফটো উপলব্ধ	

544	WSU2511350	
নাম : নিদিয়া হাটা স্বামীর নাম: অহিন কান্তি হাটা বাড়ির নং : কাশপুকুর বয়স : 30 লিঙ্গ : মহিলা	ফটো উপলব্ধ	

545	1	WSU2527091	ফটো উপলব্ধ	নাম : বৃষ্টি রায় পিতার নাম: মানব রায় বাড়ির নং : খোরশী বয়স : 18 লিঙ্গ : মহিলা	546	1	WSU2528057	ফটো উপলব্ধ	নাম : কাতু রায় পিতার নাম: বান্টু রায় বাড়ির নং : মাগনপুর বয়স : 18 লিঙ্গ : মহিলা	547	1	WSU2528065	ফটো উপলব্ধ	নাম : শ্রীবাস গুপ্ত পিতার নাম: রাজকুমার গুপ্ত বাড়ির নং : কাশপুকুর বয়স : 18 লিঙ্গ : পুরুষ
548	1	WSU2528073	ফটো উপলব্ধ	নাম : অঙ্কিতা হাটী পিতার নাম: সজল হাটী বাড়ির নং : খড়সী বয়স : 18 লিঙ্গ : মহিলা	549	1	WSU2528081	ফটো উপলব্ধ	নাম : কার্তিক শীল পিতার নাম: লক্ষ্মীনারায়ণ শীল বাড়ির নং : মাগনপুর বয়স : 19 লিঙ্গ : পুরুষ	550	1	WSU2528107	ফটো উপলব্ধ	নাম : সুদীপ হাটী পিতার নাম: মুণাল কান্তি হাটী বাড়ির নং : কাশপুকুর বয়স : 18 লিঙ্গ : পুরুষ
551	1	WSU2528115	ফটো উপলব্ধ	নাম : সৌরভ শীল পিতার নাম: মুরালী শীল বাড়ির নং : গৌয়ালপার বয়স : 19 লিঙ্গ : পুরুষ	552	1	WSU2528123	ফটো উপলব্ধ	নাম : মানসী কোঙার পিতার নাম: মনোজ কোঙার বাড়ির নং : কাশপুকুর বয়স : 19 লিঙ্গ : মহিলা	553	1	WSU2528131	ফটো উপলব্ধ	নাম : সন্দীপ হাটী পিতার নাম: মুণাল কান্তি হাটী বাড়ির নং : কাশপুকুর বয়স : 18 লিঙ্গ : পুরুষ
554	1	WSU2528149	ফটো উপলব্ধ	নাম : দেবাংগু গুহ পিতার নাম: দেবশীষ গুহ বাড়ির নং : কাশপুকুর বয়স : 18 লিঙ্গ : পুরুষ	555	1	WSU2528198	ফটো উপলব্ধ	নাম : সঙ্গীতা রায় মায়ের নাম: মীরা রায় বাড়ির নং : মাগনপুর বয়স : 18 লিঙ্গ : মহিলা	556	1	WSU2534113	ফটো উপলব্ধ	নাম : পাপড়ি হাটী পিতার নাম: অরুণ হাটী বাড়ির নং : এন0111 বয়স : 18 লিঙ্গ : মহিলা

নির্বাচক সংখ্যার সারসংক্ষেপ :								
A) নির্বাচকের সংখ্যা :								
	নির্বাচক তালিকার প্রকৃতি	নির্বাচক তালিকার পরিচিতি :	নির্বাচকের সংখ্যা :					
			পুরুষ	মহিলা	তৃতীয় লিঙ্গ	মোট		
I	মূল তালিকা	মূল তালিকা	বিশেষ নিবিড় সংশোধনী ২০২৬-এর চূড়ান্ত ভোটার তালিকা		273	271	0	544
II	1- সংযোজন তালিকা	সংযোজনী 1	বিশেষ সংক্ষিপ্ত সংশোধন 2026		6	6	0	12
III	2- বিয়োজন তালিকা	সংযোজনী 1	বিশেষ সংক্ষিপ্ত সংশোধন 2026		0	0	0	0
IV	'লিঙ্গ ক্ষেত্রের' পরিবর্তনের কারণে পার্থক্য			0	0	0	0	
নির্বাচকের মোট সংখ্যা (I+II-III+IV)					279	277	0	556
B) ক্রটি সংশোধনের সংখ্যা :								
নির্বাচক তালিকার প্রকৃতি	নির্বাচক তালিকার পরিচিতি :	ক্রটি সংশোধনের সংখ্যা :						
সংযোজনী 1	বিশেষ সংক্ষিপ্ত সংশোধন 2026	0						

নির্বাচক নিবন্ধন আধিকারিকের স্বাক্ষর

E-মৃত, S-স্থানান্তরিত, R-একাধিকবার অন্তর্ভুক্ত, M-নিখোঁজ, Q-যোগ্য নহে