

নির্বাচক তালিকা 2026 S25 পশ্চিমবঙ্গ

বিধানসভা নির্বাচনক্ষেত্রের নং, নাম ও সংরক্ষণের স্থিতি : 257 - ইন্দাস (তপশীলি জাতি)		অংশ নং : 187																			
বিধানসভা নির্বাচনক্ষেত্রটি যে লোকসভা নির্বাচনক্ষেত্রের / ক্ষেত্রসমূহের অন্তর্ভুক্ত তার নং, নাম ও সংরক্ষণ স্থিতি : 37 - বিষ্ণুপুর (তপশীলি জাতি)																					
1. সংশোধনের পূর্ণ বিবরণ																					
সংশোধনের বৎসর :	2026	নির্বাচক তালিকার পরিচিতি : বিশেষ নিবিড় সংশোধনী ২০২৬-এর চূড়ান্ত ভোটার তালিকা																			
ভিত্তি তারিখ :	01-01-2026																				
সংশোধনের প্রকৃতি :	বিশেষ নিবিড় সংশোধনী 2026																				
প্রকাশনার তারিখ :	28-02-2026																				
2. অংশ ও নির্বাচনী এলাকার পূর্ণ বিবরণ :																					
অংশের ভাগ নং ও নাম :																					
1-খড়শী(আংশিক),পুঞ্জুর,ছাতিনগিরি, পোঃ-খড়শী		<table style="width: 100%; border-collapse: collapse;"> <tr> <td style="width: 60%;">প্রধান শহর/গ্রাম</td> <td>: খড়শী</td> </tr> <tr> <td>ওয়ার্ড</td> <td>:</td> </tr> <tr> <td>থানা</td> <td>: ইন্দাস</td> </tr> <tr> <td>গ্রাম পঞ্চায়েত</td> <td>: আকুই - 2</td> </tr> <tr> <td>ব্লক</td> <td>: ইন্দাস</td> </tr> <tr> <td>মহকুমা</td> <td>: বিষ্ণুপুর</td> </tr> <tr> <td>জেলা</td> <td>: বাঁকুড়া</td> </tr> <tr> <td>পিন</td> <td>: 722201</td> </tr> </table>				প্রধান শহর/গ্রাম	: খড়শী	ওয়ার্ড	:	থানা	: ইন্দাস	গ্রাম পঞ্চায়েত	: আকুই - 2	ব্লক	: ইন্দাস	মহকুমা	: বিষ্ণুপুর	জেলা	: বাঁকুড়া	পিন	: 722201
প্রধান শহর/গ্রাম	: খড়শী																				
ওয়ার্ড	:																				
থানা	: ইন্দাস																				
গ্রাম পঞ্চায়েত	: আকুই - 2																				
ব্লক	: ইন্দাস																				
মহকুমা	: বিষ্ণুপুর																				
জেলা	: বাঁকুড়া																				
পিন	: 722201																				
3. ভোট গ্রহন কেন্দ্রের পূর্ণ বিবরণ :																					
ভোট গ্রহন কেন্দ্রের নং, নাম :		ভোট গ্রহন কেন্দ্রের শ্রেণী :		গ্রামীণ																	
187 - পুঞ্জুর প্রাঃ বিদ্যালয়		এই অংশে সহায়ক ভোটগ্রহন কেন্দ্রের সংখ্যা		0																	
ভোট গ্রহন কেন্দ্রের ঠিকানা :		:																			
পুঞ্জুর প্রাঃ বিদ্যালয়, রুম-1, পুঞ্জুর																					
4. নির্বাচকের সংখ্যা :																					
প্রথম ক্রমিক নং	শেষ ক্রমিক নং	মোট সংখ্যা																			
		পুরুষ	মহিলা	তৃতীয় লিঙ্গ	মোট																
1	1002	500	501	0	1001																

নির্বাচক নিবন্ধন আধিকারিকের স্বাক্ষর

Nazri Naksha

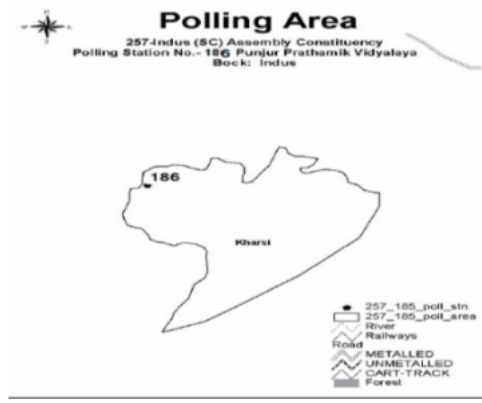

Google Map View



Polling Station Building Front View



Polling Station Front View



Cad View

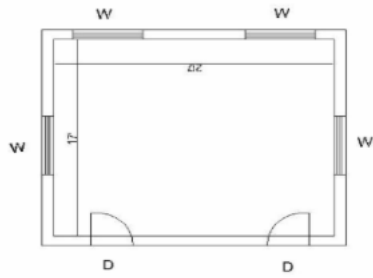

Key MAP View

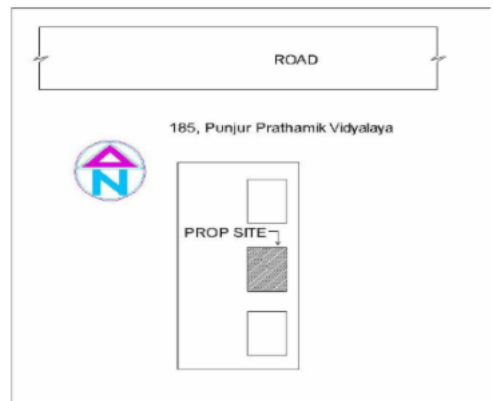

বিধানসভা নির্বাচনক্ষেত্রের নং, নাম : 257-ইন্দাস
ভাগ নং, নাম : 1-খড়শী(আংশিক),পুঞ্জুর,ছাতিনগিরি, পোঃ-খড়শী

1	WB/36/255/543203	নাম : সেখ গোলাম কিবরিয়া পিতার নাম: সেখ ইসলাম বাড়ির নং : n0060 বয়স : 75 লিঙ্গ : পুরুষ	ফটো উপলব্ধ	2	WB/36/255/543423	নাম : সেখ জাকির হোসেন পিতার নাম: সেখ গোলাম কিবরিয়া বাড়ির নং : n0060 বয়স : 47 লিঙ্গ : পুরুষ	ফটো উপলব্ধ	3	FWC1372010	নাম : সেখ জ্যোতসিনারা স্বামীর নাম: সেখ জাকির হোসেন বাড়ির নং : n0060 বয়স : 43 লিঙ্গ : মহিলা	ফটো উপলব্ধ
4	WB/36/255/543449	নাম : জারিয়া সেখ স্বামীর নাম: আব্দুল গফফার সেখ বাড়ির নং : n0018 বয়স : 78 লিঙ্গ : মহিলা	ফটো উপলব্ধ	5	WB/36/255/543424	নাম : সেখ নাজমা বেগম স্বামীর নাম: সেখ সবর আলি বাড়ির নং : n0039 বয়স : 61 লিঙ্গ : মহিলা	ফটো উপলব্ধ	6	FWC2242865	নাম : সেখ শান্ত পিতার নাম: সেখ গোলাম এহিয়া বাড়ির নং : n0061 বয়স : 41 লিঙ্গ : পুরুষ	ফটো উপলব্ধ
7	WSU1716612	নাম : সেখ মমতাজ পিতার নাম: সেখ গোলাম মোর্তেজা বাড়ির নং : এন00021 বয়স : 35 লিঙ্গ : মহিলা	ফটো উপলব্ধ	8	WSU1379841	নাম : আমিনা বেগম স্বামীর নাম: হারা আলী সেখ বাড়ির নং : n0030 বয়স : 37 লিঙ্গ : মহিলা	ফটো উপলব্ধ	9	WB/36/255/543384	নাম : রুকিয়া সেখ স্বামীর নাম: সাদেকআলম সেখ বাড়ির নং : n0065 বয়স : 58 লিঙ্গ : মহিলা	ফটো উপলব্ধ
10	WSU1292556	নাম : রকিবুল সেখ পিতার নাম: সাদেক আলম সেখ বাড়ির নং : n0065 বয়স : 35 লিঙ্গ : পুরুষ	ফটো উপলব্ধ	11	WSU1193804	নাম : নজরুল আলি হুদা পিতার নাম: মন্সেয়ার আজি হুদা বাড়ির নং : n0030 বয়স : 36 লিঙ্গ : পুরুষ	ফটো উপলব্ধ	12	FWC2423929	নাম : হারা আলি সেখ পিতার নাম: মন্সেয়ার আজি হুদা বাড়ির নং : n0030 বয়স : 37 লিঙ্গ : পুরুষ	ফটো উপলব্ধ
13	WSU1292788	নাম : মিনা বেগম স্বামীর নাম: রহমত আলি সেখ বাড়ির নং : n0039 বয়স : 39 লিঙ্গ : মহিলা	ফটো উপলব্ধ	14	FWC2243152	নাম : সেখ রহমত আলি পিতার নাম: সেখ সবর আলি বাড়ির নং : n0039 বয়স : 39 লিঙ্গ : পুরুষ	ফটো উপলব্ধ	15	WSU2397503	নাম : সেখ সবর আলি পিতার নাম: রুকিয়া সেখ বাড়ির নং : n0039 বয়স : 64 লিঙ্গ : পুরুষ	ফটো উপলব্ধ
16	YAJ2087393	নাম : পাপিয়া সুলতানা স্বামীর নাম: সেখ মেহবুব আলম বাড়ির নং : এন0052 বয়স : 24 লিঙ্গ : মহিলা	ফটো উপলব্ধ	17	WB/36/255/543433	নাম : সেখ গোলামএহিয়া পিতার নাম: সেখ ইসলাম বাড়ির নং : n0061 বয়স : 79 লিঙ্গ : পুরুষ	ফটো উপলব্ধ	18	FWC2459956	নাম : সেখ সাহাবুল পিতার নাম: সেখ গোলাম কিবরিয়া বাড়ির নং : n0060 বয়স : 36 লিঙ্গ : পুরুষ	ফটো উপলব্ধ
19	WB/36/255/543221	নাম : সেখ সায়েবা বেগম স্বামীর নাম: সেখ গোলাম কিবরিয়া বাড়ির নং : n0060 বয়স : 70 লিঙ্গ : মহিলা	ফটো উপলব্ধ	20	WSU1716596	নাম : পাপিয়া বেগম স্বামীর নাম: সেখ মহসীন বাড়ির নং : n0048 বয়স : 30 লিঙ্গ : মহিলা	ফটো উপলব্ধ	21	FWC2243251	নাম : সেখ মহসীন পিতার নাম: সেখ ইয়াসিন বাড়ির নং : n0048 বয়স : 40 লিঙ্গ : পুরুষ	ফটো উপলব্ধ
22	WB/36/255/543579	নাম : সেখ ইয়াসিন পিতার নাম: আবদুলগেনী সেখ বাড়ির নং : n0048 বয়স : 63 লিঙ্গ : পুরুষ	ফটো উপলব্ধ	23	WSU0829077	নাম : সালেমা বেগম স্বামীর নাম: কাজেম উদ্দিন সেখ বাড়ির নং : n0064 বয়স : 43 লিঙ্গ : মহিলা	ফটো উপলব্ধ	24	WSU2103695	নাম : রোকিয়া বেগম স্বামীর নাম: সেক নজরুল বাড়ির নং : n0172 বয়স : 26 লিঙ্গ : মহিলা	ফটো উপলব্ধ
25	WB/36/255/543435	নাম : সেখ রমজান আলি পিতার নাম: ফকির সেখ বাড়ির নং : n0064 বয়স : 53 লিঙ্গ : পুরুষ	ফটো উপলব্ধ	26	WSU1534395	নাম : সেখ তনজা বেগম স্বামীর নাম: শান্ত সেখ বাড়ির নং : n0061 বয়স : 32 লিঙ্গ : মহিলা	ফটো উপলব্ধ	27	WSU2127637	নাম : সেখ হাসান আলি পিতার নাম: সেখ রমজান আলি বাড়ির নং : n0064 বয়স : 24 লিঙ্গ : পুরুষ	ফটো উপলব্ধ
28	WSU1292614	নাম : নূরজাহান বেগম স্বামীর নাম: সেখ জাফর উদ্দিন বাড়ির নং : n0018 বয়স : 40 লিঙ্গ : মহিলা	ফটো উপলব্ধ	29	WSU1921642	নাম : সেখ কামারুন্নেছা খাতুন স্বামীর নাম: সেখ সাহাবুল বাড়ির নং : N0060 বয়স : 35 লিঙ্গ : মহিলা	ফটো উপলব্ধ	30	WSU1619196	নাম : রোজিনা খাতুন স্বামীর নাম: স্ক সাহেব জান বাড়ির নং : N0081 বয়স : 31 লিঙ্গ : মহিলা	ফটো উপলব্ধ

বিধানসভা নির্বাচনক্ষেত্রের নং, নাম : 257-ইন্দাস
ভাগ নং, নাম : 1-খড়শী(আংশিক),পুঞ্জুর,ছাতিনগিরি, পোঃ-খড়শী

31	WSU2128189	ফটো উপলব্ধ	32	FWC2242790	ফটো উপলব্ধ	33	FWC2027803	ফটো উপলব্ধ
নাম : সেখ জাফর উদ্দিন পিতার নাম : সেখ আব্দুল গফফার বাড়ির নং : n0018 বয়স : 45 লিঙ্গ : পুরুষ			নাম : মিনহাজউদ্দিন সেখ পিতার নাম : আব্দুল গফফার সেখ বাড়ির নং : n0018 বয়স : 41 লিঙ্গ : পুরুষ			নাম : সেখ লালন পিতার নাম : সেখ মেহের আলম বাড়ির নং : n0081 বয়স : 44 লিঙ্গ : পুরুষ		
34	WSU1921816	ফটো উপলব্ধ	# 35	WSU2183051	ফটো উপলব্ধ	36	WSU2235539	ফটো উপলব্ধ
নাম : পায়েল বেগম স্বামীর নাম : সেখ লালন বাড়ির নং : n0081 বয়স : 27 লিঙ্গ : মহিলা			নাম : সহানার বেগম স্বামীর নাম : সেখ ইয়াসিন বাড়ির নং : n0048 বয়স : 58 লিঙ্গ : মহিলা			নাম : অজেরা বেগম স্বামীর নাম : সেখ মনোয়ার আলি বাড়ির নং : n0030 বয়স : 63 লিঙ্গ : মহিলা		
# 37	FWC2318046	ফটো উপলব্ধ	38	FWC2243012	ফটো উপলব্ধ	39	WSU2312510	ফটো উপলব্ধ
নাম : সেখ সাহেব জুতা পিতার নাম : সেখ মেহের আলম বাড়ির নং : n0081 বয়স : 38 লিঙ্গ : পুরুষ			নাম : সাহেবা খাতুন স্বামীর নাম : আব্দুল হামিদ সেখ বাড়ির নং : এন0047 বয়স : 41 লিঙ্গ : মহিলা			নাম : সেখ মহম্মদ সামসুদ্দিন পিতার নাম : সেখ জাকির হোসেন বাড়ির নং : এন0060 বয়স : 22 লিঙ্গ : পুরুষ		
40	WSU2339570	ফটো উপলব্ধ	41	WSU1921568	ফটো উপলব্ধ	42	WSU2508117	ফটো উপলব্ধ
নাম : সাহেবা খাতুন স্বামীর নাম : রফিকুল সেখ বাড়ির নং : এন0065 বয়স : 28 লিঙ্গ : মহিলা			নাম : সেখ মহঃ জাহির উদ্দিন পিতার নাম : সেখ জাকির হোসেন বাড়ির নং : N0060 বয়স : 26 লিঙ্গ : পুরুষ			নাম : সেখ আব্দুলরাজাক পিতার নাম : খোদাবক্স সেখ বাড়ির নং : N0002 বয়স : 66 লিঙ্গ : পুরুষ		
43	FWC1372481	ফটো উপলব্ধ	44	WB/36/255/543504	ফটো উপলব্ধ	45	WSU1911411	ফটো উপলব্ধ
নাম : লায়লা বেগম সেখ স্বামীর নাম : রমজান সেখ বাড়ির নং : n0064 বয়স : 47 লিঙ্গ : মহিলা			নাম : সেখ সাদেক আলম পিতার নাম : ফকির সেখ বাড়ির নং : n0065 বয়স : 66 লিঙ্গ : পুরুষ			নাম : নাসিমা বেগম স্বামীর নাম : মির মনিরুল বাড়ির নং : N0006 বয়স : 28 লিঙ্গ : মহিলা		
46	FWC2027910	ফটো উপলব্ধ	47	FWC1371806	ফটো উপলব্ধ	48	WSU1292275	ফটো উপলব্ধ
নাম : সেখ গোলাম আহিয়া পিতার নাম : সেখ আব্দুল গেনি বাড়ির নং : n0049 বয়স : 64 লিঙ্গ : পুরুষ			নাম : জাহানারা বেগম সেখ পিতার নাম : আব্দুল গনি সেখ বাড়ির নং : n0049 বয়স : 47 লিঙ্গ : মহিলা			নাম : সাদম সেখ পিতার নাম : গোলাম আহিয়া সেখ বাড়ির নং : n0049 বয়স : 35 লিঙ্গ : পুরুষ		
49	ZNT0943381	ফটো উপলব্ধ	50	WSU2424174	ফটো উপলব্ধ	51	WSU1856442	ফটো উপলব্ধ
নাম : মহসীনা বেগম স্বামীর নাম : সেখ সাবির বাড়ির নং : n0049 বয়স : 34 লিঙ্গ : মহিলা			নাম : নসিমা খাতুন স্বামীর নাম : সাদাম সেখ বাড়ির নং : এন0049 বয়স : 20 লিঙ্গ : মহিলা			নাম : সেখ আজমীর পিতার নাম : সেখ আব্দুল রেজাক বাড়ির নং : N0002 বয়স : 28 লিঙ্গ : পুরুষ		
52	WSU2049823	ফটো উপলব্ধ	53	WSU1802180	ফটো উপলব্ধ	54	WSU2451342	ফটো উপলব্ধ
নাম : সেখ আব্দুল বেগম স্বামীর নাম : সেখ মেহের আলম বাড়ির নং : n0081 বয়স : 60 লিঙ্গ : মহিলা			নাম : আমিনা বেগম স্বামীর নাম : সেখ মিনহাজ উদ্দিন বাড়ির নং : n0018 বয়স : 35 লিঙ্গ : মহিলা			নাম : সানিয়া সুলতানা পিতার নাম : ঋ জাফর উদ্দিন বাড়ির নং : বীলেজ পুঞ্জুর,পি.ও. আকুই,পি.এস. ইন্দাস বয়স : 20 লিঙ্গ : মহিলা		
55	FWC2064582	ফটো উপলব্ধ	56	WSU2418911	ফটো উপলব্ধ	57	WSU2312593	ফটো উপলব্ধ
নাম : সেখ কাজেম উদ্দিন পিতার নাম : ফকির মহম্মদ সেখ বাড়ির নং : n0064 বয়স : 45 লিঙ্গ : পুরুষ			নাম : সেখ সামিম পিতার নাম : সেখ কাজেম উদ্দিন বাড়ির নং : এন0064 বয়স : 20 লিঙ্গ : পুরুষ			নাম : সেখ নাসরিন খাতুন স্বামীর নাম : সেখ মহঃ জাহির উদ্দিন বাড়ির নং : এন0060 বয়স : 23 লিঙ্গ : মহিলা		
58	WSU1440775	ফটো উপলব্ধ	59	FWC2242782	ফটো উপলব্ধ	60	WSU1440767	ফটো উপলব্ধ
নাম : সেখ জিয়ারুল আলম পিতার নাম : সেখ সাদেক আলম বাড়ির নং : n0065 বয়স : 32 লিঙ্গ : পুরুষ			নাম : সেখ শান্ত পিতার নাম : সেখ গফফার বাড়ির নং : n0070 বয়স : 40 লিঙ্গ : পুরুষ			নাম : সেখ প্রশান্ত পিতার নাম : সেখ গফফার বাড়ির নং : n0070 বয়স : 35 লিঙ্গ : পুরুষ		

61	WSU1440718	নাম : সেখ হেনা বেগম স্বামীর নাম : সেখ উসমান বাড়ির নং : n0070 বয়স : 34 লিঙ্গ : মহিলা	ফটো উপলব্ধ	62	WB/36/255/543502	নাম : আবুবক্কর সেখ পিতার নাম : সত্তার সেখ বাড়ির নং : n0070 বয়স : 68 লিঙ্গ : পুরুষ	ফটো উপলব্ধ	63	WB/36/255/543455	নাম : সেখ সাদরেআলম পিতার নাম : সেখ সত্তার বাড়ির নং : n0070 বয়স : 48 লিঙ্গ : পুরুষ	ফটো উপলব্ধ
64	WSU1292226	নাম : সেখ প্রশান্ত পিতার নাম : গফফার সেখ বাড়ির নং : n0070 বয়স : 35 লিঙ্গ : পুরুষ	ফটো উপলব্ধ	65	WSU2128049	নাম : ফিরোজা খাতুন স্বামীর নাম : সেখ প্রশান্ত বাড়ির নং : N0070 বয়স : 32 লিঙ্গ : মহিলা	ফটো উপলব্ধ	66	WSU2127876	নাম : সেখ ফিরোজুদ্দিন পিতার নাম : সেখ সদরে আলম বাড়ির নং : N0070 বয়স : 24 লিঙ্গ : পুরুষ	ফটো উপলব্ধ
67	WSU2127702	নাম : নর্গিস পারভিন পিতার নাম : সেখ আবুবক্কর বাড়ির নং : N0070 বয়স : 26 লিঙ্গ : মহিলা	ফটো উপলব্ধ	68	WSU1534197	নাম : রুপা বেগম স্বামীর নাম : সেখ শান্ত বাড়ির নং : n0070 বয়স : 39 লিঙ্গ : মহিলা	ফটো উপলব্ধ	69	WSU2074870	নাম : সেখ গফফার পিতার নাম : সেখ সাত্তার বাড়ির নং : n0070 বয়স : 71 লিঙ্গ : পুরুষ	ফটো উপলব্ধ
70	WSU1716695	নাম : ফুলটুসি খাতুন স্বামীর নাম : সেখ রিপন বাবু বাড়ির নং : n0086 বয়স : 29 লিঙ্গ : মহিলা	ফটো উপলব্ধ	71	WSU2074888	নাম : পিয়রী সেখ স্বামীর নাম : সেখ গফফার বাড়ির নং : n0070 বয়স : 64 লিঙ্গ : মহিলা	ফটো উপলব্ধ	72	WSU1921840	নাম : মিনা বেগম স্বামীর নাম : সেখ রাজীব বাড়ির নং : n0086 বয়স : 29 লিঙ্গ : মহিলা	ফটো উপলব্ধ
73	WSU2074714	নাম : সেখ ফিরোজা স্বামীর নাম : সেখ রয়সন বাড়ির নং : n0086 বয়স : 53 লিঙ্গ : মহিলা	ফটো উপলব্ধ	74	WSU1379767	নাম : সেখ রাজীব পিতার নাম : সেখ রয়সন বাড়ির নং : n0086 বয়স : 34 লিঙ্গ : পুরুষ	ফটো উপলব্ধ	75	WSU1921857	নাম : জিন্নাতারা বেগম স্বামীর নাম : সেখ তুফান বাড়ির নং : N0070 বয়স : 27 লিঙ্গ : মহিলা	ফটো উপলব্ধ
76	FWC2243178	নাম : সেখ রূপসোনা বেগম স্বামীর নাম : সেখ সাদরে আলম বাড়ির নং : n0070 বয়স : 41 লিঙ্গ : মহিলা	ফটো উপলব্ধ	77	WB/36/255/543445	নাম : সেখ সোনালি বেগম স্বামীর নাম : আবুবক্কর সেখ বাড়ির নং : n0070 বয়স : 59 লিঙ্গ : মহিলা	ফটো উপলব্ধ	78	WSU2399640	নাম : সেখ ওসমান পিতার নাম : সত্তার সেখ বাড়ির নং : n0070 বয়স : 51 লিঙ্গ : পুরুষ	ফটো উপলব্ধ
79	WSU2433274	নাম : রিয়া খাতুন পিতার নাম : সেখ শান্ত বাড়ির নং : এন0000 বয়স : 20 লিঙ্গ : মহিলা	ফটো উপলব্ধ	80	WSU2440030	নাম : সেখ রাজ পিতার নাম : সেখ সদরে আলম বাড়ির নং : এন0164 বয়স : 20 লিঙ্গ : পুরুষ	ফটো উপলব্ধ	81	FWC1371574	নাম : গোলাম এহিয়া পিতার নাম : সেখ আবদুল গেনি বাড়ির নং : পুঞ্জুর বয়স : 69 লিঙ্গ : পুরুষ	ফটো উপলব্ধ
82	FWC1017714	নাম : তোরতিলা বেগম সেখ স্বামীর নাম : গোলাম এহিয়া সেখ বাড়ির নং : n0043 বয়স : 62 লিঙ্গ : মহিলা	ফটো উপলব্ধ	83	FWC2027621	নাম : সামসুরা বেগম সেখ স্বামীর নাম : ইনামুল সেখ বাড়ির নং : n0008 বয়স : 48 লিঙ্গ : মহিলা	ফটো উপলব্ধ	84	WB/36/255/543315	নাম : সেখ আলকাস পিতার নাম : সেখ সোহাদ বাড়ির নং : n0008 বয়স : 77 লিঙ্গ : পুরুষ	ফটো উপলব্ধ
85	WB/36/255/543253	নাম : মেহেরুননেশা সেখ স্বামীর নাম : আলকাস সেখ বাড়ির নং : n0008 বয়স : 75 লিঙ্গ : মহিলা	ফটো উপলব্ধ	86	WSU2074847	নাম : কামরুন্নিসা শেখ স্বামীর নাম : ইলিয়াস সেখ বাড়ির নং : n0008 বয়স : 77 লিঙ্গ : মহিলা	ফটো উপলব্ধ	87	FWC2027613	নাম : শেখ এমমুল হুদা পিতার নাম : ইলিয়াস সেখ বাড়ির নং : n0008 বয়স : 53 লিঙ্গ : পুরুষ	ফটো উপলব্ধ
88	WB/36/255/543386	নাম : সেখ আসমানুজ্জারা বেগম স্বামীর নাম : সেখ হীরলাল আহম্মেদ বাড়ির নং : n0067 বয়স : 55 লিঙ্গ : মহিলা	ফটো উপলব্ধ	89	FWC1372309	নাম : সেখ হীরলাল আহম্মেদ পিতার নাম : ফকির মহম্মদ বাড়ির নং : n0067 বয়স : 56 লিঙ্গ : পুরুষ	ফটো উপলব্ধ	90	WSU0829473	নাম : সেখ রফিকুল ইসলাম পিতার নাম : সেখ সাদরে আলম বাড়ির নং : N0067 বয়স : 35 লিঙ্গ : পুরুষ	ফটো উপলব্ধ

বিধানসভা নির্বাচনক্ষেত্রের নং, নাম : 257-ইন্দাস
ভাগ নং, নাম : 1-খড়শী(আংশিক),পুঞ্জুর,ছাতিনগিরি, পোঃ-খড়শী

91	WSU1856640	নাম : মর্জিনা খাতুন (বেগম) স্বামীর নাম: সেখ আসাদুল ইসলাম বাড়ির নং : N0067 বয়স : 34 লিঙ্গ : মহিলা	ফটো উপলব্ধ	92	WSU0829481	নাম : সেখ আসাদুল ইসলাম পিতার নাম: সেখ হারালাল আলম বাড়ির নং : n0067 বয়স : 36 লিঙ্গ : পুরুষ	ফটো উপলব্ধ	93	WB/36/255/543340	নাম : জবালী কিস্কু স্বামীর নাম: জীবন কিস্কু বাড়ির নং : n0152 বয়স : 67 লিঙ্গ : মহিলা	ফটো উপলব্ধ
94	FWC2027266	নাম : নব কুমার কিস্কু পিতার নাম: জীবন কিস্কু বাড়ির নং : n0152 বয়স : 43 লিঙ্গ : পুরুষ	ফটো উপলব্ধ	95	WB/36/255/543212	নাম : মোহনলাল কিস্কু পিতার নাম: নটবর কিস্কু বাড়ির নং : n0154 বয়স : 71 লিঙ্গ : পুরুষ	ফটো উপলব্ধ	96	WSU1634211	নাম : সন্তোষ কুমার কিস্কু পিতার নাম: মোহনলাল কিস্কু বাড়ির নং : n0154 বয়স : 36 লিঙ্গ : পুরুষ	ফটো উপলব্ধ
97	FWC2242956	নাম : সুনিল কিস্কু পিতার নাম: শ্রীপতি কিস্কু বাড়ির নং : n0162 বয়স : 42 লিঙ্গ : পুরুষ	ফটো উপলব্ধ	98	WSU1534171	নাম : সরলা কিস্কু স্বামীর নাম: অনিল কিস্কু বাড়ির নং : n0162 বয়স : 33 লিঙ্গ : মহিলা	ফটো উপলব্ধ	99	WB/36/255/543205	নাম : কমলাকান্ত কিস্কু পিতার নাম: বৈকুণ্ঠ কিস্কু বাড়ির নং : n0162 বয়স : 51 লিঙ্গ : পুরুষ	ফটো উপলব্ধ
100	WSU1193903	নাম : রীনা কিস্কু স্বামীর নাম: ফুলচাঁদ কিস্কু বাড়ির নং : n0151 বয়স : 41 লিঙ্গ : মহিলা	ফটো উপলব্ধ	101	WB/36/255/543349	নাম : ঠাণ্ডামনি কিস্কু পিতার নাম: সোমনাথ কিস্কু বাড়ির নং : n0151 বয়স : 79 লিঙ্গ : মহিলা	ফটো উপলব্ধ	102	FWC2242964	নাম : অনিল কিস্কু পিতার নাম: শ্রীপতি কিস্কু বাড়ির নং : n0162 বয়স : 39 লিঙ্গ : পুরুষ	ফটো উপলব্ধ
103	WSU2074268	নাম : মাকুমনি কিস্কু স্বামীর নাম: বৈকুণ্ঠ কিস্কু বাড়ির নং : n0162 বয়স : 89 লিঙ্গ : মহিলা	ফটো উপলব্ধ	104	WSU2074276	নাম : লুলারাম কিস্কু পিতার নাম: বৈকুণ্ঠ কিস্কু বাড়ির নং : n0162 বয়স : 47 লিঙ্গ : পুরুষ	ফটো উপলব্ধ	105	WSU1856665	নাম : সমেশ্বর কিস্কু পিতার নাম: জীবন কিস্কু বাড়ির নং : N0152 বয়স : 46 লিঙ্গ : পুরুষ	ফটো উপলব্ধ
106	WSU2127611	নাম : নাইস খাতুন স্বামীর নাম: সেখ মসিয়ের বাড়ির নং : N0154 বয়স : 27 লিঙ্গ : মহিলা	ফটো উপলব্ধ	107	WSU1292259	নাম : বন্দনা কিস্কু স্বামীর নাম: নব কুমার কিস্কু বাড়ির নং : n0152 বয়স : 40 লিঙ্গ : মহিলা	ফটো উপলব্ধ	108	WSU1534379	নাম : সেখ মসিয়ের পিতার নাম: মহম্মদআলি সেখ আলি বাড়ির নং : n0154 বয়স : 32 লিঙ্গ : পুরুষ	ফটো উপলব্ধ
109	FWC2317923	নাম : পদামনি কিস্কু স্বামীর নাম: লুলারাম কিস্কু বাড়ির নং : n0162 বয়স : 42 লিঙ্গ : মহিলা	ফটো উপলব্ধ	110	WSU1534296	নাম : শামসুননিহার বেগম স্বামীর নাম: রফিকুল আলম বাড়ির নং : n0162 বয়স : 33 লিঙ্গ : মহিলা	ফটো উপলব্ধ	111	WSU1534403	নাম : গৌরী কিস্কু স্বামীর নাম: সুনীল কিস্কু বাড়ির নং : n0162 বয়স : 33 লিঙ্গ : মহিলা	ফটো উপলব্ধ
112	WB/36/255/543283	নাম : জীবন কিস্কু পিতার নাম: সোমনাথ কিস্কু বাড়ির নং : n0152 বয়স : 69 লিঙ্গ : পুরুষ	ফটো উপলব্ধ	113	WB/36/255/543276	নাম : ফুলচাঁদ কিস্কু পিতার নাম: শ্রীকান্ত কিস্কু বাড়ির নং : n0151 বয়স : 51 লিঙ্গ : পুরুষ	ফটো উপলব্ধ	114	FWC1372523	নাম : শিবানি কিস্কু স্বামীর নাম: রামচাঁদ কিস্কু বাড়ির নং : n0151 বয়স : 49 লিঙ্গ : মহিলা	ফটো উপলব্ধ
115	WB/36/255/543262	নাম : রামচাঁদ কিস্কু পিতার নাম: শ্রীকান্ত কিস্কু বাড়ির নং : n0151 বয়স : 53 লিঙ্গ : পুরুষ	ফটো উপলব্ধ	116	WB/36/255/543335	নাম : সরলা কিস্কু স্বামীর নাম: শ্রীকান্ত কিস্কু বাড়ির নং : n0151 বয়স : 85 লিঙ্গ : মহিলা	ফটো উপলব্ধ	117	WSU2259554	নাম : বিশ্ণুনাথ কিস্কু পিতার নাম: বৈকুণ্ঠ কিস্কু বাড়ির নং : না বয়স : 55 লিঙ্গ : পুরুষ	ফটো উপলব্ধ
118	WSU1292770	নাম : রুপালী কিস্কু স্বামীর নাম: বিশ্ণুনাথ কিস্কু বাড়ির নং : না বয়স : 34 লিঙ্গ : মহিলা	ফটো উপলব্ধ	119	WSU2234540	নাম : সাগেন কিস্কু পিতার নাম: কমলাকান্ত কিস্কু বাড়ির নং : এন0162 বয়স : 23 লিঙ্গ : পুরুষ	ফটো উপলব্ধ	120	WSU1856657	নাম : পুতুল কিস্কু স্বামীর নাম: সমেশ্বর কিস্কু বাড়ির নং : N0152 বয়স : 40 লিঙ্গ : মহিলা	ফটো উপলব্ধ

বিধানসভা নির্বাচনক্ষেত্রের নং, নাম : 257-ইন্দাস
ভাগ নং, নাম : 1-খড়শী(আংশিক),পুঞ্জুর,ছাতিনগিরি, পোঃ-খড়শী

121 নাম : আহাদী কিস্কু স্বামীর নাম: শ্রীপতি কিস্কু বাড়ির নং : n0162 বয়স : 60 লিঙ্গ : মহিলা	WSU2074284 ফটো উপলব্ধ	122 নাম : সজনি কিস্কু পিতার নাম: ফুলচাঁদ কিস্কু বাড়ির নং : এন0151 বয়স : 22 লিঙ্গ : মহিলা	WSU2339703 ফটো উপলব্ধ	123 নাম : পাপই খাঁ পিতার নাম: শ্রীকান্ত খাঁ বাড়ির নং : এন0140 বয়স : 23 লিঙ্গ : পুরুষ	WSU2234383 ফটো উপলব্ধ
124 নাম : প্রদীপ খাঁ পিতার নাম: জয়দেব খাঁ বাড়ির নং : N0116 বয়স : 24 লিঙ্গ : পুরুষ	WSU2127769 ফটো উপলব্ধ	125 নাম : রিম্পা খাঁ স্বামীর নাম: শ্যামল খাঁ বাড়ির নং : N0124 বয়স : 26 লিঙ্গ : মহিলা	WSU2000677 ফটো উপলব্ধ	126 নাম : বুদ্ধদেব খাঁ পিতার নাম: শুকদেব খাঁ বাড়ির নং : n0116 বয়স : 29 লিঙ্গ : পুরুষ	WSU1802289 ফটো উপলব্ধ
127 নাম : সুজন খাঁ পিতার নাম: জয়দেব খাঁ বাড়ির নং : n0116 বয়স : 28 লিঙ্গ : পুরুষ	WSU1802297 ফটো উপলব্ধ	128 নাম : শ্যাম সুন্দর খাঁ পিতার নাম: মতিলাল খাঁ বাড়ির নং : n0142 বয়স : 31 লিঙ্গ : পুরুষ	WSU1802222 ফটো উপলব্ধ	129 নাম : মৌসুমী পাকড়ে স্বামীর নাম: ছোট্ট পাকড়ে বাড়ির নং : n0143 বয়স : 33 লিঙ্গ : মহিলা	WSU1440817 ফটো উপলব্ধ
130 নাম : পল্লবী খাঁ স্বামীর নাম: সাহেব খাঁ বাড়ির নং : এন0143 বয়স : 22 লিঙ্গ : মহিলা	WSU2339752 ফটো উপলব্ধ	131 নাম : সাহেব খাঁ পিতার নাম: বাবলু খাঁ বাড়ির নং : N0143 বয়স : 26 লিঙ্গ : পুরুষ	WSU1921634 ফটো উপলব্ধ	132 নাম : পুতুল খাঁ স্বামীর নাম: কুশো খাঁ বাড়ির নং : এন0116 বয়স : 37 লিঙ্গ : মহিলা	WSU2000578 ফটো উপলব্ধ
133 নাম : লক্ষী খাঁ স্বামীর নাম: হরিসাধন খাঁ বাড়ির নং : n0140 বয়স : 77 লিঙ্গ : মহিলা	WB/36/255/543367 ফটো উপলব্ধ	134 নাম : গোবিন্দ খাঁ পিতার নাম: অনাই খাঁ বাড়ির নং : n0132 বয়স : 95 লিঙ্গ : পুরুষ	WB/36/255/543508 ফটো উপলব্ধ	135 নাম : যমুনা খাঁ স্বামীর নাম: রতন খাঁ বাড়ির নং : n0124 বয়স : 84 লিঙ্গ : মহিলা	WB/36/255/543329 ফটো উপলব্ধ
136 নাম : রবি খাঁ পিতার নাম: বিভূতি খাঁ বাড়ির নং : n0123 বয়স : 71 লিঙ্গ : পুরুষ	WB/36/255/543536 ফটো উপলব্ধ	137 নাম : গৌরি খাঁ স্বামীর নাম: স্বপন খাঁ বাড়ির নং : n0122 বয়স : 49 লিঙ্গ : মহিলা	FWC1371566 ফটো উপলব্ধ	138 নাম : স্বপন খাঁ পিতার নাম: বিভূতি খাঁ বাড়ির নং : n0122 বয়স : 68 লিঙ্গ : পুরুষ	WB/36/255/543530 ফটো উপলব্ধ
139 নাম : শুকদেব খাঁ পিতার নাম: রামগতি খাঁ বাড়ির নং : n0116 বয়স : 55 লিঙ্গ : পুরুষ	WB/36/255/543569 ফটো উপলব্ধ	140 নাম : কুসো খাঁ পিতার নাম: জয়দেব খাঁ বাড়ির নং : n0116 বয়স : 34 লিঙ্গ : পুরুষ	WSU1440668 ফটো উপলব্ধ	141 নাম : তাপস খাঁ পিতার নাম: শ্রীকান্ত খাঁ বাড়ির নং : N0140 বয়স : 24 লিঙ্গ : পুরুষ	WSU2127850 ফটো উপলব্ধ
142 নাম : রিঙ্কু খাঁ স্বামীর নাম: জয়দেব খাঁ বাড়ির নং : N0116 বয়স : 36 লিঙ্গ : মহিলা	WSU2127785 ফটো উপলব্ধ	143 নাম : নিতাই খাঁ স্বামীর নাম: শুকদেব খাঁ বাড়ির নং : N0116 বয়স : 25 লিঙ্গ : পুরুষ	WSU2127835 ফটো উপলব্ধ	144 নাম : কুমকুম খাঁ স্বামীর নাম: পলাশ খাঁ বাড়ির নং : N0123 বয়স : 35 লিঙ্গ : মহিলা	WSU2127926 ফটো উপলব্ধ
145 নাম : মেনকা খাঁ স্বামীর নাম: শুকদেব খাঁ বাড়ির নং : n0116 বয়স : 51 লিঙ্গ : মহিলা	WB/36/255/543131 ফটো উপলব্ধ	146 নাম : মহাদেব খাঁ পিতার নাম: রামগতি খাঁ বাড়ির নং : n0116 বয়স : 39 লিঙ্গ : পুরুষ	WSU1379866 ফটো উপলব্ধ	147 নাম : শান্তি খাঁ পিতার নাম: স্বপন খাঁ বাড়ির নং : n0122 বয়স : 44 লিঙ্গ : পুরুষ	FWC2027282 ফটো উপলব্ধ
148 নাম : রিতা খাঁ স্বামীর নাম: শান্তি খাঁ বাড়ির নং : n0122 বয়স : 44 লিঙ্গ : মহিলা	FWC2027274 ফটো উপলব্ধ	149 নাম : দেবশীষ খাঁ পিতার নাম: শান্তি খাঁ বাড়ির নং : এন0122 বয়স : 20 লিঙ্গ : পুরুষ	WSU2442804 ফটো উপলব্ধ	150 নাম : বিজলী খাঁ স্বামীর নাম: রবি খাঁ বাড়ির নং : n0123 বয়স : 62 লিঙ্গ : মহিলা	WB/36/255/543582 ফটো উপলব্ধ

বিধানসভা নির্বাচনক্ষেত্রের নং, নাম : 257-ইন্দাস
ভাগ নং, নাম : 1-খড়শী(আংশিক),পুঞ্জুর,ছাতিনগিরি, পোঃ-খড়শী

151 নাম : পলাশ খাঁ পিতার নাম: রবি খাঁ বাড়ির নং : n0123 বয়স : 33 লিঙ্গ : পুরুষ	WSU1440882 ফটো উপলব্ধ	152 নাম : তপন খাঁ পিতার নাম: রতন খাঁ বাড়ির নং : n0124 বয়স : 69 লিঙ্গ : পুরুষ	WB/36/255/543484 ফটো উপলব্ধ	153 নাম : রেখা খাঁ স্বামীর নাম: তপন খাঁ বাড়ির নং : n0124 বয়স : 56 লিঙ্গ : মহিলা	WB/36/255/543230 ফটো উপলব্ধ
154 নাম : শ্যামল খাঁ পিতার নাম: তপন খাঁ বাড়ির নং : n0124 বয়স : 36 লিঙ্গ : পুরুষ	WSU1292366 ফটো উপলব্ধ	155 নাম : কম্পনা পাকড়ে স্বামীর নাম: সুনীল পাকড়ে বাড়ির নং : n0140 বয়স : 56 লিঙ্গ : মহিলা	FWC1371723 ফটো উপলব্ধ	156 নাম : মমতাজ বেগম সেখ স্বামীর নাম: হাফিজুল সেখ বাড়ির নং : n0140 বয়স : 46 লিঙ্গ : মহিলা	FWC2243277 ফটো উপলব্ধ
157 নাম : বিজলী ঘোষ পিতার নাম: অশ্বিনী ঘোষ বাড়ির নং : n0142 বয়স : 57 লিঙ্গ : মহিলা	FWC2242550 ফটো উপলব্ধ	158 নাম : ছবিতা খাঁ স্বামীর নাম: মতিলাল খাঁ বাড়ির নং : n0142 বয়স : 54 লিঙ্গ : মহিলা	WB/36/255/543160 ফটো উপলব্ধ	159 নাম : কাঞ্চন খাঁ স্বামীর নাম: বাবলু খাঁ বাড়ির নং : n0143 বয়স : 51 লিঙ্গ : মহিলা	WB/36/255/543231 ফটো উপলব্ধ
160 নাম : বাবলু খাঁ পিতার নাম: রতন খাঁ বাড়ির নং : n0143 বয়স : 55 লিঙ্গ : পুরুষ	WB/36/255/543407 ফটো উপলব্ধ	161 নাম : আরতি খাঁ স্বামীর নাম: ভাস্কর খাঁ বাড়ির নং : n0143 বয়স : 53 লিঙ্গ : মহিলা	WB/36/255/543232 ফটো উপলব্ধ	162 নাম : ভাস্কর খাঁ পিতার নাম: রতন খাঁ বাড়ির নং : n0143 বয়স : 62 লিঙ্গ : পুরুষ	WB/36/255/543252 ফটো উপলব্ধ
163 নাম : শীলা খাঁ স্বামীর নাম: শ্রীকান্ত খাঁ বাড়ির নং : n0140 বয়স : 53 লিঙ্গ : মহিলা	FWC2242980 ফটো উপলব্ধ	164 নাম : শ্রীকান্ত খাঁ পিতার নাম: হরিশাধন খাঁ বাড়ির নং : n0140 বয়স : 49 লিঙ্গ : পুরুষ	WB/36/255/543477 ফটো উপলব্ধ	165 নাম : ফিরোজা বেগম সেখ স্বামীর নাম: আলিউদ্দিন সেখ বাড়ির নং : n0013 বয়স : 37 লিঙ্গ : মহিলা	FWC2459865 ফটো উপলব্ধ
166 নাম : আঞ্জমানয়ারা খাতুন সেখ স্বামীর নাম: জালালউদ্দিন সেখ বাড়ির নং : n0013 বয়স : 43 লিঙ্গ : মহিলা	FWC1517697 ফটো উপলব্ধ	167 নাম : সেখ জালালউদ্দিন পিতার নাম: সেখ বদ্রে আলম বাড়ির নং : n0013 বয়স : 55 লিঙ্গ : পুরুষ	WSU2449429 ফটো উপলব্ধ	168 নাম : সেখ আকলিম খাতুন স্বামীর নাম: সেখ আনসারআলি বাড়ির নং : n0099 বয়স : 73 লিঙ্গ : মহিলা	WSU2074318 ফটো উপলব্ধ
169 নাম : আসমান তারা খাতুন স্বামীর নাম: সেখ মুস্তাক আহমেদ বাড়ির নং : n0099 বয়স : 40 লিঙ্গ : মহিলা	WSU1292424 ফটো উপলব্ধ	170 নাম : অম্পিয়া খাতুন স্বামীর নাম: বদ্রে আলম সেখ বাড়ির নং : n0013 বয়স : 75 লিঙ্গ : মহিলা	FWC1018944 ফটো উপলব্ধ	171 নাম : সেখ নূর আবসার পিতার নাম: সেখ জালালউদ্দিন বাড়ির নং : এন0013 বয়স : 20 লিঙ্গ : পুরুষ	WSU2411460 ফটো উপলব্ধ
172 নাম : সেখ মুস্তাক আহমেদ পিতার নাম: সেখ আনসার আলি বাড়ির নং : n0099 বয়স : 47 লিঙ্গ : পুরুষ	FWC1372671 ফটো উপলব্ধ	173 নাম : মালতী টু ডু স্বামীর নাম: সোমাই টু ডু বাড়ির নং : n0150 বয়স : 29 লিঙ্গ : মহিলা	WSU1856525 ফটো উপলব্ধ	174 নাম : গণেশ চন্দ্র টু ডু পিতার নাম: বলরাম টু ডু বাড়ির নং : n0150 বয়স : 62 লিঙ্গ : পুরুষ	WSU2074821 ফটো উপলব্ধ
175 নাম : সোমাই টু ডু পিতার নাম: গণেশ চন্দ্র টু ডু বাড়ির নং : n0150 বয়স : 39 লিঙ্গ : পুরুষ	FWC2424091 ফটো উপলব্ধ	176 নাম : চিত্তামণি টু ডু স্বামীর নাম: গণেশ চন্দ্র টু ডু বাড়ির নং : n0150 বয়স : 58 লিঙ্গ : মহিলা	WB/36/255/543371 ফটো উপলব্ধ	177 নাম : জ্যোতিলাল টু ডু পিতার নাম: উপেন্দ্র টু ডু বাড়ির নং : n0148 বয়স : 35 লিঙ্গ : পুরুষ	WSU1292697 ফটো উপলব্ধ
178 নাম : বালিকা টু ডু স্বামীর নাম: মতিলাল টু ডু বাড়ির নং : n0148 বয়স : 31 লিঙ্গ : মহিলা	WSU1634492 ফটো উপলব্ধ	179 নাম : মতিলাল টু ডু পিতার নাম: উপেন্দ্র টু ডু বাড়ির নং : n0148 বয়স : 41 লিঙ্গ : পুরুষ	FWC2064533 ফটো উপলব্ধ	180 নাম : পদ্মাবতী টু ডু স্বামীর নাম: জ্যোতিলাল টু ডু বাড়ির নং : n0148 বয়স : 29 লিঙ্গ : মহিলা	WSU1856541 ফটো উপলব্ধ

বিধানসভা নির্বাচনক্ষেত্রের নং, নাম : 257-ইন্দাস
ভাগ নং, নাম : 1-খড়শী(আংশিক),পুঞ্জুর,ছাতিনগিরি, পোঃ-খড়শী

181	WSU2074854	নাম : শ্রীমতী টুডু স্বামীর নাম: উপেন্দ্র টুডু বাড়ির নং : n0148 বয়স : 85 লিঙ্গ : মহিলা	ফটো উপলব্ধ	182	FWC1018274	নাম : সেখ আবজাদ পিতার নাম: সেখ আবদুল জব্বার বাড়ির নং : n0011 বয়স : 55 লিঙ্গ : পুরুষ	ফটো উপলব্ধ	183	FWC1018282	নাম : সেখ জালালউদ্দিন পিতার নাম: সেখ আবদুল জব্বার বাড়ির নং : n0011 বয়স : 53 লিঙ্গ : পুরুষ	ফটো উপলব্ধ
184	WSU2074482	নাম : সেখ তছুরা স্বামীর নাম: সেখ আবদুল জব্বার বাড়ির নং : n0011 বয়স : 83 লিঙ্গ : মহিলা	ফটো উপলব্ধ	185	WSU1716547	নাম : আসমা বেগম স্বামীর নাম: সেখ নাসির উদ্দিন বাড়ির নং : n0011 বয়স : 34 লিঙ্গ : মহিলা	ফটো উপলব্ধ	186	WSU1534262	নাম : সেখ তনজা বেগম স্বামীর নাম: সেখ আবজাদ আলি বাড়ির নং : n0011 বয়স : 35 লিঙ্গ : মহিলা	ফটো উপলব্ধ
187	FWC2318004	নাম : সেখ নাসিরউদ্দিন পিতার নাম: সেখ আব্দুল জব্বার বাড়ির নং : n0011 বয়স : 39 লিঙ্গ : পুরুষ	ফটো উপলব্ধ	188	WSU1948363	নাম : সোনালী বেগম স্বামীর নাম: শেখ সালামত আলি বাড়ির নং : এন0011 বয়স : 33 লিঙ্গ : মহিলা	ফটো উপলব্ধ	189	WSU1802149	নাম : সেখ সালামত আলি পিতার নাম: সেখ আসরফ আলি বাড়ির নং : n0011 বয়স : 28 লিঙ্গ : পুরুষ	ফটো উপলব্ধ
190	WB/36/255/543068	নাম : সেখ আসরফ আলি পিতার নাম: সেখ আব্দুল জব্বার বাড়ির নং : n0011 বয়স : 53 লিঙ্গ : পুরুষ	ফটো উপলব্ধ	191	FWC1518042	নাম : সালাহ বেগম স্বামীর নাম: সেখ আশরাফ আলী বাড়ির নং : n0011 বয়স : 46 লিঙ্গ : মহিলা	ফটো উপলব্ধ	192	WSU2049062	নাম : সেখ নজরুল পিতার নাম: শেখ খোদাবোজ্জ বাড়ির নং : n0003 বয়স : 58 লিঙ্গ : পুরুষ	ফটো উপলব্ধ
193	FWC1372366	নাম : জিন্নাতারা বেগম স্বামীর নাম: সেখ নজরুল বাড়ির নং : n0003 বয়স : 46 লিঙ্গ : মহিলা	ফটো উপলব্ধ	194	WSU1856459	নাম : নাসিমা খাতুন স্বামীর নাম: সেখ নজরুল বাড়ির নং : ফাটিকা বয়স : 27 লিঙ্গ : মহিলা	ফটো উপলব্ধ	195	WSU2234409	নাম : সেখ জসিমদ্দিন পিতার নাম: সেখ নজরুল বাড়ির নং : এন0003 বয়স : 23 লিঙ্গ : মহিলা	ফটো উপলব্ধ
196	WSU2322378	নাম : বৈশাখী পাকড়ে স্বামীর নাম: পিন্টু পাকড়ে বাড়ির নং : এন0103 বয়স : 22 লিঙ্গ : মহিলা	ফটো উপলব্ধ	197	ZNT1800093	নাম : মুনমুন পাকড়ে রায় স্বামীর নাম: শুভেন্দু পাকড়ে বাড়ির নং : এন0110 বয়স : 24 লিঙ্গ : মহিলা	ফটো উপলব্ধ	198	WSU2000511	নাম : সুশান্ত পাকড়ে পিতার নাম: কালো পাকড়ে বাড়ির নং : এন0113 বয়স : 25 লিঙ্গ : পুরুষ	ফটো উপলব্ধ
199	WSU1193648	নাম : দীপঙ্কর পাকড়ে পিতার নাম: তপন পাকড়ে বাড়ির নং : এন0110 বয়স : 35 লিঙ্গ : পুরুষ	ফটো উপলব্ধ	200	WSU1856723	নাম : পাপু পাকড়ে পিতার নাম: কবিরথ পাকড়ে বাড়ির নং : N0105 বয়স : 28 লিঙ্গ : পুরুষ	ফটো উপলব্ধ	# 201	WSU1857622	নাম : দুর্বা রায় পাকড়ে স্বামীর নাম: প্রভাত পাকড়ে বাড়ির নং : এন0110 বয়স : 27 লিঙ্গ : মহিলা	ফটো উপলব্ধ
202	WSU1802214	নাম : প্রভাত পাকড়ে পিতার নাম: রবি পাকড়ে বাড়ির নং : n0110 বয়স : 28 লিঙ্গ : পুরুষ	ফটো উপলব্ধ	203	YAJ1715671	নাম : পাপিয়া পুঞ্জে পিতার নাম: প্রদীপ পুঞ্জে বাড়ির নং : এন0110 বয়স : 30 লিঙ্গ : মহিলা	ফটো উপলব্ধ	204	WSU2000503	নাম : স্বরূপ পাকড়ে পিতার নাম: বিদ্যুৎ পাকড়ে বাড়ির নং : n0131 বয়স : 25 লিঙ্গ : পুরুষ	ফটো উপলব্ধ
205	WSU2128320	নাম : পদ্মা পাকড়ে স্বামীর নাম: বিদ্যুৎ পাকড়ে বাড়ির নং : n0131 বয়স : 52 লিঙ্গ : মহিলা	ফটো উপলব্ধ	206	WSU2128718	নাম : বিদ্যুৎ পাকড়ে পিতার নাম: কর্তিক পাকড়ে বাড়ির নং : n0131 বয়স : 66 লিঙ্গ : পুরুষ	ফটো উপলব্ধ	207	WB/36/255/543428	নাম : বন্দনা পাকড়ে স্বামীর নাম: কালো পাকড়ে বাড়ির নং : n0113 বয়স : 61 লিঙ্গ : মহিলা	ফটো উপলব্ধ
208	WB/36/255/543363	নাম : কালো পাকড়ে পিতার নাম: রঞ্জন পাকড়ে বাড়ির নং : n0113 বয়স : 65 লিঙ্গ : পুরুষ	ফটো উপলব্ধ	209	FWC1372093	নাম : প্রতিমা পাকড়ে স্বামীর নাম: বিদ্যুৎ পাকড়ে বাড়ির নং : n0112 বয়স : 47 লিঙ্গ : মহিলা	ফটো উপলব্ধ	210	WSU1634195	নাম : সুচিত্রা পাকড়ে স্বামীর নাম: বিকাশ পাকড়ে বাড়ির নং : n0121 বয়স : 31 লিঙ্গ : মহিলা	ফটো উপলব্ধ

বিধানসভা নির্বাচনক্ষেত্রের নং, নাম : 257-ইন্দাস
ভাগ নং, নাম : 1-খড়শী(আংশিক),পুঞ্জুর,ছাতিনগিরি, পোঃ-খড়শী

211	FWC2317949	নাম : বিকাশ পাকড়ে পিতার নাম: ক্ষুদিরাম পাকড়ে বাড়ির নং : n0121 বয়স : 38 লিঙ্গ : পুরুষ	ফটো উপলব্ধ	212	WB/36/255/543061	নাম : বন্দনা পাকড়ে স্বামীর নাম: ক্ষুদিরাম পাকড়ে বাড়ির নং : n0121 বয়স : 69 লিঙ্গ : মহিলা	ফটো উপলব্ধ	213	WSU1292721	নাম : গোলাপ পাকড়ে স্বামীর নাম: নিবাস পাকড়ে বাড়ির নং : n0120 বয়স : 37 লিঙ্গ : মহিলা	ফটো উপলব্ধ
214	FWC2378768	নাম : নিবাস পাকড়ে পিতার নাম: বাসুদেব পাকড়ে বাড়ির নং : n0120 বয়স : 42 লিঙ্গ : পুরুষ	ফটো উপলব্ধ	215	WSU1193655	নাম : মঞ্জু পাকড়ে স্বামীর নাম: সুভাষ পাকড়ে বাড়ির নং : n0120 বয়স : 35 লিঙ্গ : মহিলা	ফটো উপলব্ধ	216	WSU1440890	নাম : সোমনাথ পাকড়ে পিতার নাম: উদয় পাকড়ে বাড়ির নং : n0119 বয়স : 33 লিঙ্গ : পুরুষ	ফটো উপলব্ধ
217	WSU0827394	নাম : মিলন পাকড়ে পিতার নাম: উদয় পাকড়ে বাড়ির নং : n0119 বয়স : 36 লিঙ্গ : পুরুষ	ফটো উপলব্ধ	218	WSU1292812	নাম : রীতা পাকড়ে স্বামীর নাম: মিলন পাকড়ে বাড়ির নং : n0119 বয়স : 36 লিঙ্গ : মহিলা	ফটো উপলব্ধ	219	WB/36/255/543060	নাম : কাজল পাকড়ে স্বামীর নাম: উদয়চাঁদ পাকড়ে বাড়ির নং : n0119 বয়স : 59 লিঙ্গ : মহিলা	ফটো উপলব্ধ
220	WB/36/255/543026	নাম : উদয়চাঁদ পাকড়ে পিতার নাম: কার্তিক পাকড়ে বাড়ির নং : n0119 বয়স : 64 লিঙ্গ : পুরুষ	ফটো উপলব্ধ	221	WSU1440734	নাম : সোমা পাকড়ে স্বামীর নাম: ভাস্কর পাকড়ে বাড়ির নং : n0113 বয়স : 33 লিঙ্গ : মহিলা	ফটো উপলব্ধ	222	WB/36/255/543261	নাম : ভাস্কর পাকড়ে পিতার নাম: রঞ্জন পাকড়ে বাড়ির নং : n0113 বয়স : 51 লিঙ্গ : পুরুষ	ফটো উপলব্ধ
223	WSU1634179	নাম : মানসী পাকড়ে স্বামীর নাম: জয়ন্ত পাকড়ে বাড়ির নং : n0113 বয়স : 31 লিঙ্গ : মহিলা	ফটো উপলব্ধ	224	WSU1440791	নাম : জয়ন্ত পাকড়ে পিতার নাম: কালো পাকড়ে বাড়ির নং : n0113 বয়স : 33 লিঙ্গ : পুরুষ	ফটো উপলব্ধ	225	WB/36/255/543390	নাম : বিদ্যুৎ পাকড়ে পিতার নাম: রঞ্জন পাকড়ে বাড়ির নং : n0112 বয়স : 53 লিঙ্গ : পুরুষ	ফটো উপলব্ধ
226	WB/36/255/543119	নাম : সীমা পাকড়ে স্বামীর নাম: রবি পাকড়ে বাড়ির নং : n0110 বয়স : 61 লিঙ্গ : মহিলা	ফটো উপলব্ধ	227	WSU1379825	নাম : শুভেন্দু পাকড়ে পিতার নাম: তপন পাকড়ে বাড়ির নং : n0110 বয়স : 33 লিঙ্গ : পুরুষ	ফটো উপলব্ধ	228	WB/36/255/543425	নাম : উত্তম পাকড়ে পিতার নাম: সত্যচরণ পাকড়ে বাড়ির নং : n0110 বয়স : 73 লিঙ্গ : পুরুষ	ফটো উপলব্ধ
229	WSU1534239	নাম : প্রসেনজিৎ পাকড়ে পিতার নাম: কবিরথ পাকড়ে বাড়ির নং : n0105 বয়স : 32 লিঙ্গ : পুরুষ	ফটো উপলব্ধ	230	WB/36/255/543078	নাম : যষ্টিরানী পাকড়ে স্বামীর নাম: কবিরথ পাকড়ে বাড়ির নং : n0105 বয়স : 66 লিঙ্গ : মহিলা	ফটো উপলব্ধ	231	WSU1440916	নাম : ছুটি পাকড়ে পিতার নাম: ভগীরথ পাকড়ে বাড়ির নং : n0104 বয়স : 32 লিঙ্গ : পুরুষ	ফটো উপলব্ধ
232	WSU1634401	নাম : বিল্টু পাকড়ে পিতার নাম: ভগীরথ পাকড়ে বাড়ির নং : n0104 বয়স : 30 লিঙ্গ : পুরুষ	ফটো উপলব্ধ	233	FWC1371509	নাম : অনিমা পাকড়ে স্বামীর নাম: ভগীরথ পাকড়ে বাড়ির নং : n0104 বয়স : 69 লিঙ্গ : মহিলা	ফটো উপলব্ধ	234	WB/36/255/543505	নাম : ভগীরথ পাকড়ে পিতার নাম: মোহন্ত পাকড়ে বাড়ির নং : n0104 বয়স : 73 লিঙ্গ : পুরুষ	ফটো উপলব্ধ
235	WSU1534304	নাম : পিটু পাকড়ে পিতার নাম: সুনীল পাকড়ে বাড়ির নং : n0103 বয়স : 32 লিঙ্গ : পুরুষ	ফটো উপলব্ধ	236	WB/36/255/543079	নাম : পূর্ণিমা পাকড়ে স্বামীর নাম: সুনীল পাকড়ে বাড়ির নং : n0103 বয়স : 57 লিঙ্গ : মহিলা	ফটো উপলব্ধ	237	FWC1371590	নাম : সুনীল পাকড়ে পিতার নাম: মোহন্ত পাকড়ে বাড়ির নং : n0103 বয়স : 63 লিঙ্গ : পুরুষ	ফটো উপলব্ধ
238	WB/36/255/543080	নাম : চন্দনা পাকড়ে স্বামীর নাম: কৃষ্ণ পাকড়ে বাড়ির নং : n0103 বয়স : 61 লিঙ্গ : মহিলা	ফটো উপলব্ধ	239	WB/36/255/543414	নাম : কৃষ্ণ পাকড়ে পিতার নাম: মোহন্ত পাকড়ে বাড়ির নং : n0103 বয়স : 65 লিঙ্গ : পুরুষ	ফটো উপলব্ধ	240	WSU2000537	নাম : অজয় পাকড়ে পিতার নাম: বিদ্যুৎ পাকড়ে বাড়ির নং : এন0112 বয়স : 26 লিঙ্গ : পুরুষ	ফটো উপলব্ধ

বিধানসভা নির্বাচনক্ষেত্রের নং, নাম : 257-ইন্দাস
ভাগ নং, নাম : 1-খড়শী(আংশিক),পুঞ্জুর,ছাতিনগিরি, পোঃ-খড়শী

241	WSU2074474	নাম : পঞ্চবলা পাকড়ে স্বামীর নাম: উত্তম পাকড়ে বাড়ির নং : এন0110 বয়স : 60 লিঙ্গ : মহিলা	ফটো উপলব্ধ	242	WSU1534320	নাম : প্রদীপ পাকড়ে পিতার নাম: উত্তম পাকড়ে বাড়ির নং : এন0110 বয়স : 31 লিঙ্গ : পুরুষ	ফটো উপলব্ধ	243	FWC2242998	নাম : পূর্ণিমা পাকড়ে স্বামীর নাম: শ্রীকান্ত পাকড়ে বাড়ির নং : এন0110 বয়স : 44 লিঙ্গ : মহিলা	ফটো উপলব্ধ
244	WSU1856681	নাম : শিউলি পাকড়ে স্বামীর নাম: দীপঙ্কর পাকড়ে বাড়ির নং : এন0110 বয়স : 34 লিঙ্গ : মহিলা	ফটো উপলব্ধ	245	WSU1634237	নাম : মজামোল হক পিতার নাম: এগরাম হোসেন হোসেন বাড়ির নং : n0131 বয়স : 31 লিঙ্গ : পুরুষ	ফটো উপলব্ধ	246	WSU2074805	নাম : রবি পাকড়ে পিতার নাম: সত্যচরণ পাকড়ে বাড়ির নং : পুঞ্জুর বয়স : 61 লিঙ্গ : পুরুষ	ফটো উপলব্ধ
247	WSU2074292	নাম : তপন পাকড়ে পিতার নাম: সত্যচরণ পাকড়ে বাড়ির নং : এন0110 বয়স : 64 লিঙ্গ : পুরুষ	ফটো উপলব্ধ	248	WSU2074300	নাম : কৃষ্ণা পাকড়ে স্বামীর নাম: তপন পাকড়ে বাড়ির নং : এন0110 বয়স : 56 লিঙ্গ : মহিলা	ফটো উপলব্ধ	249	WSU2074466	নাম : শ্রীকান্ত পাকড়ে পিতার নাম: সত্যচরণ পাকড়ে বাড়ির নং : এন0110 বয়স : 47 লিঙ্গ : পুরুষ	ফটো উপলব্ধ
250	WSU1292416	নাম : পূর্ণিমা পাল স্বামীর নাম: নব কুমার পাল বাড়ির নং : n0125 বয়স : 36 লিঙ্গ : মহিলা	ফটো উপলব্ধ	251	WSU1292408	নাম : নব কুমার পাল পিতার নাম: গোপাল পাল বাড়ির নং : n0125 বয়স : 35 লিঙ্গ : পুরুষ	ফটো উপলব্ধ	252	WSU1534080	নাম : বিমলী বাসকে স্বামীর নাম: বুদ্ধেশ্বর বাসকে বাড়ির নং : n0145 বয়স : 31 লিঙ্গ : মহিলা	ফটো উপলব্ধ
253	FWC2243004	নাম : অলকা বাসকে স্বামীর নাম: বুদ্ধেশ্বর বাসকে বাড়ির নং : n0145 বয়স : 43 লিঙ্গ : মহিলা	ফটো উপলব্ধ	254	WB/36/255/543286	নাম : বুদ্ধেশ্বর বাসকে পিতার নাম: পিতম বাসকে বাড়ির নং : n0145 বয়স : 52 লিঙ্গ : পুরুষ	ফটো উপলব্ধ	255	WB/36/255/543346	নাম : সিন্দুমনি বাসকে স্বামীর নাম: পিতম বাসকে বাড়ির নং : n0145 বয়স : 81 লিঙ্গ : মহিলা	ফটো উপলব্ধ
256	WB/36/255/543563	নাম : বাসন্তী বাসকে স্বামীর নাম: কালাচাঁদ বাসকে বাড়ির নং : n0144 বয়স : 75 লিঙ্গ : মহিলা	ফটো উপলব্ধ	257	FWC2242634	নাম : কালাচাঁদ বাসকে পিতার নাম: ভোদা বাসকে বাড়ির নং : n0144 বয়স : 76 লিঙ্গ : পুরুষ	ফটো উপলব্ধ	258	WSU1292499	নাম : ভুবনেশ্বর বাসকে পিতার নাম: কালাচাঁদ বাসকে বাড়ির নং : এন0144 বয়স : 35 লিঙ্গ : পুরুষ	ফটো উপলব্ধ
259	TVZ1494475	নাম : সোনামনি মূর্মু বাসকে স্বামীর নাম: ভুবনেশ্বর বাসকে বাড়ির নং : এন0144 বয়স : 30 লিঙ্গ : মহিলা	ফটো উপলব্ধ	260	WSU1802263	নাম : মন্তেশ্বর বাসকে পিতার নাম: কালাচাঁদ বাসকে বাড়ির নং : n0144 বয়স : 28 লিঙ্গ : পুরুষ	ফটো উপলব্ধ	261	WSU1634476	নাম : ভারতী বাসকে স্বামীর নাম: নিরঞ্জন বাসকে বাড়ির নং : n0155 বয়স : 30 লিঙ্গ : মহিলা	ফটো উপলব্ধ
262	WSU1292283	নাম : নিরঞ্জন বাসকে পিতার নাম: যুধিষ্ঠির বাসকে বাড়ির নং : n0155 বয়স : 37 লিঙ্গ : পুরুষ	ফটো উপলব্ধ	263	FWC2027829	নাম : শ্রীমতী বাসকে পিতার নাম: পাঁচ বাসকে বাড়ির নং : n0155 বয়স : 49 লিঙ্গ : মহিলা	ফটো উপলব্ধ	264	WSU2082709	নাম : সেখ বোরজাহান পিতার নাম: সেখ গুলমহম্মাদ বাড়ির নং : n0057 বয়স : 53 লিঙ্গ : পুরুষ	ফটো উপলব্ধ
265	WSU2127546	নাম : আজিজা সুলতানা স্বামীর নাম: সেখ নূর মহম্মাদ বাড়ির নং : n0057 বয়স : 35 লিঙ্গ : মহিলা	ফটো উপলব্ধ	266	WB/36/255/543447	নাম : ময়না বিবি স্বামীর নাম: আলহিম সেখ বাড়ির নং : n0044 বয়স : 81 লিঙ্গ : মহিলা	ফটো উপলব্ধ	267	WSU2453850	নাম : সেখ মহীরুদ্দীন পিতার নাম: সেখ আলহিম বাড়ির নং : n0044 বয়স : 49 লিঙ্গ : পুরুষ	ফটো উপলব্ধ
268	FWC2027662	নাম : আরজিনা বেগম স্বামীর নাম: মহিউদ্দিন সেখ বাড়ির নং : n0044 বয়স : 44 লিঙ্গ : মহিলা	ফটো উপলব্ধ	269	WSU0829622	নাম : সেখ নূর মহম্মাদ পিতার নাম: সেখ গুল মহম্মাদ বাড়ির নং : n0057 বয়স : 39 লিঙ্গ : পুরুষ	ফটো উপলব্ধ	270	FWC2243228	নাম : নাজিমা বেগম স্বামীর নাম: জিয়াউদ্দিন সেখ বাড়ির নং : n0057 বয়স : 37 লিঙ্গ : মহিলা	ফটো উপলব্ধ

বিধানসভা নির্বাচনক্ষেত্রের নং, নাম : 257-ইন্দাস
ভাগ নং, নাম : 1-খড়শী(আংশিক),পুঞ্জুর,ছাতিনগিরি, পোঃ-খড়শী

271	WB/39/271/537467	নাম : সুফিয়া সুলতান স্বামীর নাম : সেখ বোরজাহান বাড়ির নং : n0057 বয়স : 45 লিঙ্গ : মহিলা	ফটো উপলব্ধ	272	WB/36/255/543511	নাম : সেখ আরজাহান পিতার নাম : গুলমহম্মদ সেখ বাড়ির নং : n0057 বয়স : 54 লিঙ্গ : পুরুষ	ফটো উপলব্ধ	273	WB/36/255/543123	নাম : আয়েসা বিলি স্বামীর নাম : গুলমহম্মদ সেখ বাড়ির নং : n0057 বয়স : 82 লিঙ্গ : মহিলা	ফটো উপলব্ধ
274	WSU2234250	নাম : সামিমা খাতুন পিতার নাম : সেখ বোরজাহান বাড়ির নং : এন0057 বয়স : 23 লিঙ্গ : মহিলা	ফটো উপলব্ধ	275	WSU22331064	নাম : মনিতাজ বেগম স্বামীর নাম : সেখ আরজাহান বাড়ির নং : n0057 বয়স : 48 লিঙ্গ : মহিলা	ফটো উপলব্ধ	276	WSU2000651	নাম : সেখ আমানত পিতার নাম : সেখ মহিরউদ্দিন বাড়ির নং : এন0044 বয়স : 25 লিঙ্গ : পুরুষ	ফটো উপলব্ধ
277	WSU2234300	নাম : সেখ ওয়াসিম পিতার নাম : সেখ আরজাহান বাড়ির নং : সি/ও-সেখ আরজাহান বয়স : 23 লিঙ্গ : পুরুষ	ফটো উপলব্ধ	278	WSU2234235	নাম : সাফি উনবেশা প্রাভুন পিতার নাম : সেখ বোরজাহান বাড়ির নং : এন0057 বয়স : 25 লিঙ্গ : মহিলা	ফটো উপলব্ধ	279	WSU2312536	নাম : সেখ মইনুল ইসলাম পিতার নাম : সেখ মোস্তফা আলি বাড়ির নং : এন0014 বয়স : 22 লিঙ্গ : পুরুষ	ফটো উপলব্ধ
280	WSU2234615	নাম : তামান্না ইয়াসমিন স্বামীর নাম : মিরাজুল সেখ বাড়ির নং : এন0035 বয়স : 23 লিঙ্গ : মহিলা	ফটো উপলব্ধ	281	WSU2339653	নাম : সেখ মিনহাজুল আবেদিন পিতার নাম : সেখ ময়সের আলম বাড়ির নং : এন0016 বয়স : 21 লিঙ্গ : পুরুষ	ফটো উপলব্ধ	282	WSU1802115	নাম : সেখ সর্কফোয়িদা পিতার নাম : সেখ নাসেরুল হক বাড়ির নং : আকই বয়স : 28 লিঙ্গ : পুরুষ	ফটো উপলব্ধ
283	FWC2424018	নাম : সাবিনা বেগম স্বামীর নাম : সেখ তমর আলি বাড়ির নং : n0035 বয়স : 46 লিঙ্গ : মহিলা	ফটো উপলব্ধ	284	FWC2318020	নাম : সেখ তসবীর আলম পিতার নাম : নওসের আলম সেখ বাড়ির নং : এন000 বয়স : 38 লিঙ্গ : পুরুষ	ফটো উপলব্ধ	285	WSU2331072	নাম : আলিয়া বেগম স্বামীর নাম : সেখ নাসেরুল হক বাড়ির নং : n0035 বয়স : 55 লিঙ্গ : মহিলা	ফটো উপলব্ধ
286	WSU2000560	নাম : কাজল খাতুন স্বামীর নাম : সেখ তসবীর আলম বাড়ির নং : এন0016 বয়স : 28 লিঙ্গ : মহিলা	ফটো উপলব্ধ	287	WSU2234268	নাম : সেখ কুরবান সাদি পিতার নাম : সেখ তমর আলি বাড়ির নং : এন0035 বয়স : 25 লিঙ্গ : পুরুষ	ফটো উপলব্ধ	288	WSU2234755	নাম : সেখ জসিমউদ্দিন পিতার নাম : সেখ ওমর আলি বাড়ির নং : এন0035 বয়স : 23 লিঙ্গ : পুরুষ	ফটো উপলব্ধ
289	WSU1440742	নাম : মিরাজুল হক পিতার নাম : আব্দুল সাল্লাম বাড়ির নং : n0035 বয়স : 34 লিঙ্গ : পুরুষ	ফটো উপলব্ধ	290	WSU1379882	নাম : নাবিয়া শেখ বেগম স্বামীর নাম : হাশিম উদ্দিন বাড়ির নং : n0045 বয়স : 40 লিঙ্গ : মহিলা	ফটো উপলব্ধ	291	WSU1193861	নাম : সেখ জিয়ারুল হক পিতার নাম : সেখ ফজল হক বাড়ির নং : n0035 বয়স : 36 লিঙ্গ : পুরুষ	ফটো উপলব্ধ
292	WSU1802248	নাম : সেখ মনিরুজ্জামান পিতার নাম : সেখ কয়সের আলম বাড়ির নং : n0016 বয়স : 28 লিঙ্গ : পুরুষ	ফটো উপলব্ধ	293	WSU1802198	নাম : শোভা রানী খাতুন পিতার নাম : সেখ আব্দুল সাদ্দাম বাড়ির নং : n0035 বয়স : 28 লিঙ্গ : মহিলা	ফটো উপলব্ধ	294	WSU1911395	নাম : সেখ সামসুদ্দিন মায়ের নাম : হালিমা বেগম সেখ বাড়ির নং : N0035 বয়স : 28 লিঙ্গ : পুরুষ	ফটো উপলব্ধ
295	WB/36/255/543174	নাম : মোসাম্মৎ ফাহিমাতুল বেগম স্বামীর নাম : সেখ গোলাম আহম্মদ বাড়ির নং : n0046 বয়স : 67 লিঙ্গ : মহিলা	ফটো উপলব্ধ	296	FWC2242907	নাম : জেসমিন বেগম স্বামীর নাম : সেখ কাজল বাড়ির নং : n0045 বয়স : 43 লিঙ্গ : মহিলা	ফটো উপলব্ধ	297	FWC2242899	নাম : সেখ কাজল পিতার নাম : সৈয়দ আলি সেখ বাড়ির নং : n0045 বয়স : 55 লিঙ্গ : পুরুষ	ফটো উপলব্ধ
298	FWC1019090	নাম : মমতাজ বেগম স্বামীর নাম : সৈয়দ আলি সেখ বাড়ির নং : n0045 বয়স : 76 লিঙ্গ : মহিলা	ফটো উপলব্ধ	299	WB/36/255/543274	নাম : আমিনা বেগম স্বামীর নাম : সাল্লাম সেখ বাড়ির নং : n0035 বয়স : 63 লিঙ্গ : মহিলা	ফটো উপলব্ধ	300	WB/36/255/543278	নাম : হোসনিআরা বেগম স্বামীর নাম : ফজল হক সেখ বাড়ির নং : n0035 বয়স : 70 লিঙ্গ : মহিলা	ফটো উপলব্ধ

বিধানসভা নির্বাচনক্ষেত্রের নং, নাম : 257-ইন্দাস
ভাগ নং, নাম : 1-খড়শী(আংশিক),পুঞ্জুর,ছাতিনগিরি, পোঃ-খড়শী

301	FWC2243137	নাম : সেখ জিয়াউদ্দিন পিতার নাম : সেখ সৈয়দ আলি বাড়ির নং : n0045 বয়স : 38 লিঙ্গ : পুরুষ	ফটো উপলব্ধ	302	WSU1193747	নাম : বৃন্দা খাতুন পিতার নাম : সেখ সৈয়দ আলি বাড়ির নং : n0045 বয়স : 36 লিঙ্গ : মহিলা	ফটো উপলব্ধ	303	WB/36/255/543102	নাম : সাল্লাম সেখ পিতার নাম : মাল্লান সেখ বাড়ির নং : n0035 বয়স : 61 লিঙ্গ : পুরুষ	ফটো উপলব্ধ
304	FWC2424133	নাম : জিন্না সেখ পিতার নাম : ফজল সেখ বাড়ির নং : n0035 বয়স : 39 লিঙ্গ : পুরুষ	ফটো উপলব্ধ	305	WB/36/255/543288	নাম : নাসেরুল হক ক্বাথ পিতার নাম : মাল্লান সেখ বাড়ির নং : n0035 বয়স : 54 লিঙ্গ : পুরুষ	ফটো উপলব্ধ	306	WSU2103711	নাম : ফরিদা বেগম স্বামীর নাম : নাজরুল আলি শেখ বাড়ির নং : 120 বয়স : 35 লিঙ্গ : মহিলা	ফটো উপলব্ধ
307	FWC2027431	নাম : লুৎফাশেখ বেগম স্বামীর নাম : মোস্তফা সেখ বাড়ির নং : n0014 বয়স : 47 লিঙ্গ : মহিলা	ফটো উপলব্ধ	308	FWC2242683	নাম : সেখ হাসিবুর রহমান পিতার নাম : সাদির আলম সেখ বাড়ির নং : n0014 বয়স : 43 লিঙ্গ : পুরুষ	ফটো উপলব্ধ	309	WB/36/255/543030	নাম : সেখ কয়সের আলম পিতার নাম : হাতেম সেখ বাড়ির নং : n0016 বয়স : 61 লিঙ্গ : পুরুষ	ফটো উপলব্ধ
310	WSU1193721	নাম : মহম্মদ রাহাত পিতার নাম : মহম্মদ শিপার বাড়ির নং : পুঞ্জুর বয়স : 36 লিঙ্গ : পুরুষ	ফটো উপলব্ধ	311	FWC2064590	নাম : আর্জিনা বেগম স্বামীর নাম : সেখ ময়সের আলম বাড়ির নং : n0016 বয়স : 43 লিঙ্গ : মহিলা	ফটো উপলব্ধ	312	WSU2074250	নাম : রাবেয়া বেগম স্বামীর নাম : মহম্মদ শিপার বাড়ির নং : n0025 বয়স : 52 লিঙ্গ : মহিলা	ফটো উপলব্ধ
313	WB/36/255/543219	নাম : সেখ মোসাদ্দে বেগম স্বামীর নাম : কয়সের আলম সেখ বাড়ির নং : n0016 বয়স : 61 লিঙ্গ : মহিলা	ফটো উপলব্ধ	314	WB/36/255/543303	নাম : সেখ ময়সের আলম পিতার নাম : সেখ হাতেম বক্স বাড়ির নং : n0016 বয়স : 59 লিঙ্গ : পুরুষ	ফটো উপলব্ধ	315	WB/36/255/543226	নাম : সেখ আনসুরা বেগম স্বামীর নাম : নওসের সেখ বাড়ির নং : n0015 বয়স : 69 লিঙ্গ : মহিলা	ফটো উপলব্ধ
316	WB/36/255/543584	নাম : সেখ নওসের আলম পিতার নাম : হাতেম বক্স সেখ বাড়ির নং : n0015 বয়স : 66 লিঙ্গ : পুরুষ	ফটো উপলব্ধ	317	FWC2425700	নাম : সেখ মনোয়ারা বেগম স্বামীর নাম : নূর আলম সেখ বাড়ির নং : n0015 বয়স : 42 লিঙ্গ : মহিলা	ফটো উপলব্ধ	318	FWC2243202	নাম : সেখ নূর আলম পিতার নাম : নওসের আলম সেখ বাড়ির নং : n0015 বয়স : 39 লিঙ্গ : পুরুষ	ফটো উপলব্ধ
319	WB/36/255/543215	নাম : হামিলা বেগম স্বামীর নাম : সাদির আলম বেগম বাড়ির নং : n0014 বয়স : 81 লিঙ্গ : মহিলা	ফটো উপলব্ধ	320	FWC1371715	নাম : মোস্তাফা সেখ পিতার নাম : সাদির আলম সেখ বাড়ির নং : n0014 বয়স : 61 লিঙ্গ : পুরুষ	ফটো উপলব্ধ	321	WB/36/255/543201	নাম : তমর আলি সেখ পিতার নাম : মাল্লান সেখ বাড়ির নং : n0035 বয়স : 53 লিঙ্গ : পুরুষ	ফটো উপলব্ধ
322	FWC1372085	নাম : হালিমা বেগম স্বামীর নাম : ওমর আলি সেখ বাড়ির নং : n0035 বয়স : 46 লিঙ্গ : মহিলা	ফটো উপলব্ধ	323	WSU1440759	নাম : সাবিনা ইয়াসমিন স্বামীর নাম : জিন্না বাড়ির নং : n0035 বয়স : 34 লিঙ্গ : মহিলা	ফটো উপলব্ধ	324	WSU0830430	নাম : রাজাউল সেখ পিতার নাম : আব্দুল সাল্লাম সেখ বাড়ির নং : n0035 বয়স : 36 লিঙ্গ : পুরুষ	ফটো উপলব্ধ
325	WSU2436319	নাম : নার্গিস খাতুন স্বামীর নাম : সেখ রেজাউল বাড়ির নং : এন0035 বয়স : 28 লিঙ্গ : মহিলা	ফটো উপলব্ধ	326	FWC1019108	নাম : সেখ হাসিমউদ্দিন পিতার নাম : সেখ সৈয়দ আলি বাড়ির নং : n0045 বয়স : 51 লিঙ্গ : পুরুষ	ফটো উপলব্ধ	327	WB/36/255/543394	নাম : শম্মুরী মূর্মু স্বামীর নাম : বাবুল মূর্মু বাড়ির নং : n0157 বয়স : 50 লিঙ্গ : মহিলা	ফটো উপলব্ধ
328	WB/36/255/543108	নাম : বাবুল মূর্মু পিতার নাম : ভুতনাথ মূর্মু বাড়ির নং : n0157 বয়স : 52 লিঙ্গ : পুরুষ	ফটো উপলব্ধ	329	WSU1292473	নাম : নীলকান্ত মূর্মু পিতার নাম : রূপচাঁদ মূর্মু বাড়ির নং : n0147 বয়স : 36 লিঙ্গ : পুরুষ	ফটো উপলব্ধ	330	FWC1372515	নাম : লক্ষ্মীমনি মূর্মু স্বামীর নাম : কৃষ্ণচন্দ্র মূর্মু বাড়ির নং : n0146 বয়স : 48 লিঙ্গ : মহিলা	ফটো উপলব্ধ

বিধানসভা নির্বাচনক্ষেত্রের নং, নাম : 257-ইন্দাস
ভাগ নং, নাম : 1-খড়শী(আংশিক),পুঞ্জুর,ছাতিনগিরি, পোঃ-খড়শী

331 নাম : কৃষ্ণচন্দ্র মুর্মু পিতার নাম: বুড়োরাম মুর্মু বাড়ির নং : n0146 বয়স : 49 লিঙ্গ : পুরুষ	FWC2027357 ফটো উপলব্ধ	332 নাম : লসি মুর্মু স্বামীর নাম: বুড়োরাম মুর্মু বাড়ির নং : n0146 বয়স : 72 লিঙ্গ : মহিলা	WSU1634344 ফটো উপলব্ধ	333 নাম : লক্ষ্মীমনি মুর্মু স্বামীর নাম: লক্ষ্মীকান্ত মুর্মু বাড়ির নং : n0147 বয়স : 32 লিঙ্গ : মহিলা	WSU1634260 ফটো উপলব্ধ
334 নাম : লক্ষী মুর্মু স্বামীর নাম: হেমন্ত মুর্মু বাড়ির নং : N0147 বয়স : 31 লিঙ্গ : মহিলা	WSU1856673 ফটো উপলব্ধ	335 নাম : সূজাতা মুর্মু স্বামীর নাম: রবি মুর্মু বাড়ির নং : N0156 বয়স : 26 লিঙ্গ : মহিলা	WSU1921600 ফটো উপলব্ধ	336 নাম : দিব্যেন্দু মুর্মু পিতার নাম: বাবুলাল মুর্মু বাড়ির নং : N0157 বয়স : 27 লিঙ্গ : পুরুষ	WSU1921618 ফটো উপলব্ধ
337 নাম : রবি মুর্মু পিতার নাম: সনাতন মুর্মু বাড়ির নং : N0156 বয়স : 32 লিঙ্গ : পুরুষ	WSU1856707 ফটো উপলব্ধ	338 নাম : পুষ্পেন্দু মুর্মু পিতার নাম: বাবুলাল মুর্মু বাড়ির নং : N0157 বয়স : 28 লিঙ্গ : পুরুষ	WSU1856483 ফটো উপলব্ধ	339 নাম : হেমন্ত মুর্মু পিতার নাম: রুপচাঁদ মুর্মু বাড়ির নং : n0147 বয়স : 30 লিঙ্গ : পুরুষ	WSU1802321 ফটো উপলব্ধ
340 নাম : দেবযানী মুর্মু স্বামীর নাম: নীলকান্ত মুর্মু বাড়ির নং : n0147 বয়স : 31 লিঙ্গ : মহিলা	WSU1634484 ফটো উপলব্ধ	341 নাম : শেফালি মুর্মু স্বামীর নাম: পুষ্পেন্দু মুর্মু বাড়ির নং : এন00157 বয়স : 22 লিঙ্গ : মহিলা	WSU2339661 ফটো উপলব্ধ	342 নাম : লক্ষীকান্ত মুর্মু পিতার নাম: রুপচাঁদ মুর্মু বাড়ির নং : n0147 বয়স : 39 লিঙ্গ : পুরুষ	WSU1292465 ফটো উপলব্ধ
343 নাম : রাকেশ মল্লিক পিতার নাম: খোকন মল্লিক বাড়ির নং : এন0073 বয়স : 25 লিঙ্গ : পুরুষ	WSU2000529 ফটো উপলব্ধ	344 নাম : আজোমা বেগম মল্লিক স্বামীর নাম: খোকন মল্লিক বাড়ির নং : n0073 বয়স : 41 লিঙ্গ : মহিলা	WSU1379775 ফটো উপলব্ধ	345 নাম : আশাদুল মল্লিক পিতার নাম: সাইফুল মল্লিক বাড়ির নং : n0074 বয়স : 30 লিঙ্গ : পুরুষ	WSU1716604 ফটো উপলব্ধ
346 নাম : রমিজা মল্লিক স্বামীর নাম: সাইফুল মল্লিক বাড়ির নং : n0074 বয়স : 51 লিঙ্গ : মহিলা	WSU2074904 ফটো উপলব্ধ	347 নাম : সাইফুল মল্লিক পিতার নাম: এরফান মল্লিক বাড়ির নং : n0074 বয়স : 62 লিঙ্গ : পুরুষ	WSU2074896 ফটো উপলব্ধ	348 নাম : সিরাজুল মল্লিক পিতার নাম: বদরে আলম মল্লিক বাড়ির নং : n0005 বয়স : 41 লিঙ্গ : পুরুষ	FWC2243020 ফটো উপলব্ধ
349 নাম : সেফনা বেগম মল্লিক স্বামীর নাম: আসরফ আলি মল্লিক বাড়ির নং : n0005 বয়স : 33 লিঙ্গ : মহিলা	WSU1534387 ফটো উপলব্ধ	350 নাম : আসরফ আলি মল্লিক পিতার নাম: বদরে আলম মল্লিক বাড়ির নং : n0005 বয়স : 44 লিঙ্গ : পুরুষ	FWC2027324 ফটো উপলব্ধ	351 নাম : তনুয়ারা বেগম মল্লিক স্বামীর নাম: বদরেআলম মল্লিক বাড়ির নং : n0005 বয়স : 59 লিঙ্গ : মহিলা	WB/36/255/543527 ফটো উপলব্ধ
352 নাম : বদরেআলম মল্লিক পিতার নাম: মইনুল মল্লিক বাড়ির নং : n0005 বয়স : 68 লিঙ্গ : পুরুষ	WB/36/255/543529 ফটো উপলব্ধ	353 নাম : রহিমা বেগম স্বামীর নাম: সিরাজুল মল্লিক বাড়ির নং : n0005 বয়স : 34 লিঙ্গ : মহিলা	WSU1716570 ফটো উপলব্ধ	354 নাম : শিউলি বেগম স্বামীর নাম: মসিদুল মল্লিক বাড়ির নং : n0053 বয়স : 29 লিঙ্গ : মহিলা	WSU1716653 ফটো উপলব্ধ
355 নাম : মসিদুল মল্লিক পিতার নাম: রবিয়াল মল্লিক বাড়ির নং : n0053 বয়স : 52 লিঙ্গ : পুরুষ	WB/36/255/543196 ফটো উপলব্ধ	356 নাম : মনিহার বেগম স্বামীর নাম: মকবুল মল্লিক বাড়ির নং : n0053 বয়স : 35 লিঙ্গ : মহিলা	WSU1716646 ফটো উপলব্ধ	357 নাম : মকবুল মল্লিক পিতার নাম: রবিয়াল মল্লিক বাড়ির নং : n0053 বয়স : 54 লিঙ্গ : পুরুষ	FWC2378644 ফটো উপলব্ধ
358 নাম : রুকিয়া মল্লিক স্বামীর নাম: খোকন মল্লিক বাড়ির নং : n0073 বয়স : 47 লিঙ্গ : মহিলা	FWC1371848 ফটো উপলব্ধ	359 নাম : সিদ্দিকা মল্লিক স্বামীর নাম: সমসের মল্লিক বাড়ির নং : n0073 বয়স : 76 লিঙ্গ : মহিলা	WB/36/255/543240 ফটো উপলব্ধ	360 নাম : খোকন মল্লিক পিতার নাম: সমসের মল্লিক বাড়ির নং : n0073 বয়স : 53 লিঙ্গ : পুরুষ	WB/36/255/543552 ফটো উপলব্ধ

বিধানসভা নির্বাচনক্ষেত্রের নং, নাম : 257-ইন্দাস
ভাগ নং, নাম : 1-খড়শী(আংশিক),পুঞ্জুর,ছাতিনগিরি, পোঃ-খড়শী

361	WSU2436301	নাম : আলেমা খাতুন স্বামীর নাম: রাকেশ মল্লিক বাড়ির নং : এন0073 বয়স : 20 লিঙ্গ : মহিলা	ফটো উপলব্ধ	362	WSU2412567	নাম : রাজেশ মল্লিক পিতার নাম: খোকন মল্লিক বাড়ির নং : এন0073 বয়স : 20 লিঙ্গ : পুরুষ	ফটো উপলব্ধ	363	WSU1193697	নাম : রিয়াজউদ্দিন মহম্মদ পিতার নাম: রফি মহম্মদ বাড়ির নং : n0023 বয়স : 36 লিঙ্গ : পুরুষ	ফটো উপলব্ধ
364	WSU1440684	নাম : মহবুল পিতার নাম: শামসুল হোদা বাড়ির নং : n0026 বয়স : 34 লিঙ্গ : পুরুষ	ফটো উপলব্ধ	365	WB/36/255/543280	নাম : মর্তেজ মহম্মদ পিতার নাম: মাসেম মহম্মদ বাড়ির নং : n0026 বয়স : 59 লিঙ্গ : পুরুষ	ফটো উপলব্ধ	366	FWC2243038	নাম : অঞ্জু মনোয়ারা বেগম মহম্মদ স্বামীর নাম: রয়সন মহম্মদ বাড়ির নং : n0026 বয়স : 44 লিঙ্গ : মহিলা	ফটো উপলব্ধ
367	FWC1371525	নাম : রয়সন মহম্মদ পিতার নাম: মাসেম মহম্মদ বাড়ির নং : n0026 বয়স : 63 লিঙ্গ : পুরুষ	ফটো উপলব্ধ	368	WB/36/255/543055	নাম : মমতাজ মহম্মদ স্বামীর নাম: সামসুলহোদা মহম্মদ বাড়ির নং : n0026 বয়স : 61 লিঙ্গ : মহিলা	ফটো উপলব্ধ	369	FWC1371855	নাম : সামসুলহোদা মহম্মদ পিতার নাম: মাসেম মহম্মদ বাড়ির নং : n0026 বয়স : 65 লিঙ্গ : পুরুষ	ফটো উপলব্ধ
370	WSU1716679	নাম : নাইস বেগম স্বামীর নাম: রিয়াজ উদ্দিন মহম্মদ বাড়ির নং : n0023 বয়স : 31 লিঙ্গ : মহিলা	ফটো উপলব্ধ	371	FWC2423960	নাম : শাবানা মহম্মদ স্বামীর নাম: সামসুদ্দিন মহম্মদ বাড়ির নং : n0023 বয়স : 42 লিঙ্গ : মহিলা	ফটো উপলব্ধ	372	WB/36/255/543476	নাম : নাজমুননাহার মহম্মদ স্বামীর নাম: নাসেরআলি মহম্মদ বাড়ির নং : n0022 বয়স : 56 লিঙ্গ : মহিলা	ফটো উপলব্ধ
373	WSU1716729	নাম : পারভিন বেগম স্বামীর নাম: নসিব সেখ বাড়ির নং : n0021 বয়স : 32 লিঙ্গ : মহিলা	ফটো উপলব্ধ	374	FWC2318137	নাম : নসিব সেখ পিতার নাম: সফি মহম্মদ বাড়ির নং : n0021 বয়স : 41 লিঙ্গ : পুরুষ	ফটো উপলব্ধ	375	WB/36/255/543338	নাম : হাসিব মহম্মদ পিতার নাম: শফী মহম্মদ বাড়ির নং : n0021 বয়স : 49 লিঙ্গ : পুরুষ	ফটো উপলব্ধ
376	WB/36/255/543472	নাম : ফাজিলা মহম্মদ স্বামীর নাম: শফী মহম্মদ বাড়ির নং : n0021 বয়স : 78 লিঙ্গ : মহিলা	ফটো উপলব্ধ	377	WB/36/255/543475	নাম : আনোয়ারা মহম্মদ স্বামীর নাম: আরিফ মহম্মদ বাড়ির নং : n0020 বয়স : 61 লিঙ্গ : মহিলা	ফটো উপলব্ধ	378	WB/36/255/543313	নাম : আরিফ মহম্মদ পিতার নাম: নবীবুল মহম্মদ বাড়ির নং : n0020 বয়স : 66 লিঙ্গ : পুরুষ	ফটো উপলব্ধ
379	WSU1921659	নাম : সাহানা পারভিন পিতার নাম: মহম্মদ ইয়াসিন বাড়ির নং : 186 বয়স : 27 লিঙ্গ : মহিলা	ফটো উপলব্ধ	380	WSU1292317	নাম : শেখ উম্মাহানী বেগম মহম্মদ স্বামীর নাম: হাসিব মহম্মদ বাড়ির নং : 99 বয়স : 38 লিঙ্গ : মহিলা	ফটো উপলব্ধ	381	WSU1193705	নাম : নাজিমউদ্দীন মহম্মদ পিতার নাম: নাসের আলি মহম্মদ বাড়ির নং : n0022 বয়স : 36 লিঙ্গ : পুরুষ	ফটো উপলব্ধ
382	WSU2075034	নাম : এয়াসান হাবিবুল হুইয়াদ পিতার নাম: সফি মহম্মদ বাড়ির নং : পুঞ্জুর বয়স : 50 লিঙ্গ : পুরুষ	ফটো উপলব্ধ	# 383	WSU2074581	নাম : ইয়াসিন মহম্মদ পিতার নাম: কাসেম মহম্মদ বাড়ির নং : n0022 বয়স : 58 লিঙ্গ : পুরুষ	ফটো উপলব্ধ	384	WSU1193713	নাম : আমিনা বেগম মহম্মদ স্বামীর নাম: এয়াসান হাবিবুল মহম্মদ বাড়ির নং : পুঞ্জুর বয়স : 37 লিঙ্গ : মহিলা	ফটো উপলব্ধ
385	WSU2074862	নাম : নাসেরআলি মহম্মদ পিতার নাম: কাসেম মহম্মদ বাড়ির নং : n0022 বয়স : 66 লিঙ্গ : পুরুষ	ফটো উপলব্ধ	386	ZNT1710557	নাম : শবনম ইয়াসমিন স্বামীর নাম: নজিম উদ্দীন মহম্মদ বাড়ির নং : এন0022 বয়স : 24 লিঙ্গ : মহিলা	ফটো উপলব্ধ	387	WSU2331080	নাম : সেখ কামরুল পিতার নাম: মাসেম মহম্মদ বাড়ির নং : n0026 বয়স : 58 লিঙ্গ : পুরুষ	ফটো উপলব্ধ
388	FWC1372267	নাম : ডালিয়া বেগম স্বামীর নাম: ইয়াসিন মহম্মদ বাড়ির নং : n0022 বয়স : 47 লিঙ্গ : মহিলা	ফটো উপলব্ধ	389	FWC1518182	নাম : মহম্মদ সামসুদ্দিন পিতার নাম: রফি মহম্মদ বাড়ির নং : n0023 বয়স : 44 লিঙ্গ : পুরুষ	ফটো উপলব্ধ	390	WSU2128023	নাম : লুৎফা বেগম স্বামীর নাম: মর্তেজ মহম্মদ বাড়ির নং : N0026 বয়স : 37 লিঙ্গ : মহিলা	ফটো উপলব্ধ

বিধানসভা নির্বাচনক্ষেত্রের নং, নাম : 257-ইন্দাস
ভাগ নং, নাম : 1-খড়শী(আংশিক),পুঞ্জুর,ছাতিনগিরি, পোঃ-খড়শী

391 নাম : সাহিদা খাতুন স্বামীর নাম : মুইকুল সেখ বাড়ির নং : এন0026 বয়স : 23 লিঙ্গ : মহিলা	WSU2234474 ফটো উপলব্ধ	392 নাম : সাবানাজ পারভিন পিতার নাম : মহঃ ইয়াসিন বাড়ির নং : এন0022 বয়স : 21 লিঙ্গ : মহিলা	WSU2339596 ফটো উপলব্ধ	393 নাম : রিজিয়া বেগম স্বামীর নাম : সৈয়দ কামরুল বাড়ির নং : n0026 বয়স : 44 লিঙ্গ : মহিলা	FWC2242600 ফটো উপলব্ধ
394 নাম : কনিজা খাতুন পিতার নাম : সেখ কামরুল বাড়ির নং : এন0026 বয়স : 20 লিঙ্গ : মহিলা	WSU2412575 ফটো উপলব্ধ	395 নাম : মিতালি মাণ্ডি পিতার নাম : নকুল মাণ্ডি বাড়ির নং : এন0159 বয়স : 22 লিঙ্গ : মহিলা	WSU2339687 ফটো উপলব্ধ	396 নাম : মঞ্জু মাণ্ডি স্বামীর নাম : দেবেন্দ্র মাণ্ডি বাড়ির নং : এন0159 বয়স : 22 লিঙ্গ : মহিলা	WSU2339638 ফটো উপলব্ধ
397 নাম : দেবেন্দ্র মান্ডি পিতার নাম : নকুল মান্ডি বাড়ির নং : এন0159 বয়স : 23 লিঙ্গ : পুরুষ	WSU2234391 ফটো উপলব্ধ	398 নাম : অসিমা মান্ডি স্বামীর নাম : রবিন মান্ডি বাড়ির নং : এন0161 বয়স : 28 লিঙ্গ : মহিলা	WSU2234904 ফটো উপলব্ধ	399 নাম : রজনী মান্ডি স্বামীর নাম : প্রদীপ মান্ডি বাড়ির নং : এন0158 বয়স : 23 লিঙ্গ : মহিলা	WSU2234441 ফটো উপলব্ধ
400 নাম : প্রদীপ মান্ডি পিতার নাম : অর্জুন মান্ডি বাড়ির নং : n0158 বয়স : 31 লিঙ্গ : পুরুষ	WSU1802305 ফটো উপলব্ধ	401 নাম : রবিন মান্ডি পিতার নাম : ভীম চন্দ্র মান্ডি বাড়ির নং : n0161 বয়স : 28 লিঙ্গ : পুরুষ	WSU1802313 ফটো উপলব্ধ	402 নাম : কুলনী মাণ্ডি স্বামীর নাম : অর্জুন মাণ্ডি বাড়ির নং : n0158 বয়স : 61 লিঙ্গ : মহিলা	WSU2074441 ফটো উপলব্ধ
403 নাম : কাজলি মাণ্ডি পিতার নাম : রুপাই মাণ্ডি বাড়ির নং : n0161 বয়স : 49 লিঙ্গ : মহিলা	WSU2074615 ফটো উপলব্ধ	404 নাম : ঠাণ্ডামনি মাণ্ডি স্বামীর নাম : ভীম মাণ্ডি বাড়ির নং : n0161 বয়স : 65 লিঙ্গ : মহিলা	WSU2074607 ফটো উপলব্ধ	405 নাম : মামনি মান্ডি স্বামীর নাম : নকুল মান্ডি বাড়ির নং : n0159 বয়স : 43 লিঙ্গ : মহিলা	FWC2027845 ফটো উপলব্ধ
406 নাম : নকুল মাণ্ডি পিতার নাম : রুপাই মাণ্ডি বাড়ির নং : n0159 বয়স : 53 লিঙ্গ : পুরুষ	WB/36/255/543265 ফটো উপলব্ধ	407 নাম : পানমনি মান্ডি স্বামীর নাম : অজিত মান্ডি বাড়ির নং : n0161 বয়স : 60 লিঙ্গ : মহিলা	FWC2318152 ফটো উপলব্ধ	408 নাম : অজিত মান্ডি পিতার নাম : শ্রীনাথ মান্ডি বাড়ির নং : n0161 বয়স : 64 লিঙ্গ : পুরুষ	FWC2318145 ফটো উপলব্ধ
409 নাম : মালতী মান্ডি স্বামীর নাম : সর্বেশ্বর মান্ডি বাড়ির নং : N0168 বয়স : 45 লিঙ্গ : মহিলা	WSU1856608 ফটো উপলব্ধ	410 নাম : সর্বেশ্বর মান্ডি পিতার নাম : চুনারাম মান্ডি বাড়ির নং : n0168 বয়স : 57 লিঙ্গ : পুরুষ	WB/34/233/252098 ফটো উপলব্ধ	411 নাম : লক্ষীকান্ত মান্ডি পিতার নাম : সর্বেশ্বর মান্ডি বাড়ির নং : N0168 বয়স : 26 লিঙ্গ : পুরুষ	WSU1921758 ফটো উপলব্ধ
412 নাম : শুভেন্দ্র মান্ডি পিতার নাম : সর্বেশ্বর মান্ডি বাড়ির নং : এন0168 বয়স : 23 লিঙ্গ : পুরুষ	WSU2234490 ফটো উপলব্ধ	413 নাম : প্রতিমা মালিক স্বামীর নাম : বসন্ত কুমার মালিক বাড়ির নং : n 0133 বয়স : 61 লিঙ্গ : মহিলা	WB/39/273/411557 ফটো উপলব্ধ	414 নাম : তিলোকা মালিক স্বামীর নাম : সাধন মালিক বাড়ির নং : n0129 বয়স : 71 লিঙ্গ : মহিলা	WB/36/255/543458 ফটো উপলব্ধ
415 নাম : বিশ্বনাথ মালিক পিতার নাম : বসন্ত কুমার মালিক বাড়ির নং : n0133 বয়স : 48 লিঙ্গ : পুরুষ	WB/39/273/411558 ফটো উপলব্ধ	416 নাম : জহুরআলি মির্জা পিতার নাম : মোকসেদ মির্জা বাড়ির নং : n0027 বয়স : 81 লিঙ্গ : পুরুষ	WB/36/255/543553 ফটো উপলব্ধ	417 নাম : মির্জা সাবির পিতার নাম : মির্জা নূরনবী বাড়ির নং : n0032 বয়স : 30 লিঙ্গ : পুরুষ	WSU1716620 ফটো উপলব্ধ
418 নাম : সবরআলি মির্জা পিতার নাম : মোকসেদ মির্জা বাড়ির নং : n0036 বয়স : 73 লিঙ্গ : পুরুষ	WB/36/255/543452 ফটো উপলব্ধ	419 নাম : মমতাজ মির্জা স্বামীর নাম : সবরআলি মির্জা বাড়ির নং : n0036 বয়স : 67 লিঙ্গ : মহিলা	WB/36/255/543356 ফটো উপলব্ধ	420 নাম : রাজেশ মির্জা পিতার নাম : সবর আলি মির্জা বাড়ির নং : n0036 বয়স : 31 লিঙ্গ : পুরুষ	WSU1534361 ফটো উপলব্ধ

বিধানসভা নির্বাচনক্ষেত্রের নং, নাম : 257-ইন্দাস
ভাগ নং, নাম : 1-খড়শী(আংশিক),পুঞ্জুর,ছাতিনগিরি, পোঃ-খড়শী

421	WSU1534353	ফটো উপলব্ধ	422	FWC2459980	ফটো উপলব্ধ	423	WB/36/255/543220	ফটো উপলব্ধ
নাম : রাকেশ মির্জা পিতার নাম: সবর আলি মির্জা বাড়ির নং : n0036 বয়স : 31 লিঙ্গ : পুরুষ			নাম : সামেনা মির্জা স্বামীর নাম: মহিনেল মির্জা বাড়ির নং : n0028 বয়স : 36 লিঙ্গ : মহিলা			নাম : আনোয়ারা বেগম মির্জা স্বামীর নাম: নজরআলি মির্জা বাড়ির নং : n0031 বয়স : 83 লিঙ্গ : মহিলা		
424	YYS2141521	ফটো উপলব্ধ	425	WSU2050482	ফটো উপলব্ধ	426	FWC2027340	ফটো উপলব্ধ
নাম : মাস্তী সিং স্বামীর নাম: রনজিৎ সিং বাড়ির নং : এন0139 বয়স : 23 লিঙ্গ : মহিলা			নাম : আয়েসা বেগম মিরজা মির্জা স্বামীর নাম: খোসনবি মির্জা বাড়ির নং : n0032 বয়স : 59 লিঙ্গ : মহিলা			নাম : মীনা মির্জা স্বামীর নাম: শৌকরাব মির্জা বাড়ির নং : n0032 বয়স : 53 লিঙ্গ : মহিলা		
427	WSU1292515	ফটো উপলব্ধ	428	WSU1292374	ফটো উপলব্ধ	429	FWC2317956	ফটো উপলব্ধ
নাম : আসলাম মির্জা পিতার নাম: খোসনবি মির্জা বাড়ির নং : n0032 বয়স : 35 লিঙ্গ : পুরুষ			নাম : রোজিনা বেগম মির্জা স্বামীর নাম: রাজেম আলি মির্জা বাড়ির নং : n0032 বয়স : 36 লিঙ্গ : মহিলা			নাম : রাজেম আলি মির্জা পিতার নাম: নজর আলি মির্জা বাড়ির নং : n0032 বয়স : 40 লিঙ্গ : পুরুষ		
430	WB/36/255/543434	ফটো উপলব্ধ	431	WB/36/255/543154	ফটো উপলব্ধ	432	WSU2433258	ফটো উপলব্ধ
নাম : তানজুরা মির্জা স্বামীর নাম: ত হুরআলি মির্জা বাড়ির নং : n0059 বয়স : 71 লিঙ্গ : মহিলা			নাম : তহুরআলি মির্জা পিতার নাম: মোকসেদ মির্জা বাড়ির নং : n0059 বয়স : 77 লিঙ্গ : পুরুষ			নাম : জীবন মির্জা পিতার নাম: তহুর আলি মির্জা বাড়ির নং : এন0059 বয়স : 21 লিঙ্গ : পুরুষ		
433	FWC2027852	ফটো উপলব্ধ	434	FWC1015841	ফটো উপলব্ধ	435	WSU1341106	ফটো উপলব্ধ
নাম : ফতেমা বেগম মির্জা স্বামীর নাম: আয়নাল মির্জা বাড়ির নং : n0028 বয়স : 43 লিঙ্গ : মহিলা			নাম : আয়নাল মির্জা পিতার নাম: জয়নাল মির্জা বাড়ির নং : n0028 বয়স : 51 লিঙ্গ : পুরুষ			নাম : তাজমোল মির্জা পিতার নাম: জহুর আলি মির্জা বাড়ির নং : n0027 বয়স : 51 লিঙ্গ : পুরুষ		
436	WB/36/255/543419	ফটো উপলব্ধ	437	WSU1292671	ফটো উপলব্ধ	438	WSU1840255	ফটো উপলব্ধ
নাম : মজমল মির্জা পিতার নাম: জহুরআলি মির্জা বাড়ির নং : n0027 বয়স : 51 লিঙ্গ : পুরুষ			নাম : সুফিয়া বেগম স্বামীর নাম: তাজমোল মির্জা বাড়ির নং : n0027 বয়স : 42 লিঙ্গ : মহিলা			নাম : ফিরদৌসি মির্জা স্বামীর নাম: আসলাম মির্জা বাড়ির নং : N0032 বয়স : 29 লিঙ্গ : মহিলা		
439	WSU1856566	ফটো উপলব্ধ	440	FWC2317964	ফটো উপলব্ধ	441	WSU1440783	ফটো উপলব্ধ
নাম : মির্জা নাসির উদ্দিন পিতার নাম: মির্জা নুর নবী বাড়ির নং : N0032 বয়স : 27 লিঙ্গ : পুরুষ			নাম : সাইমা বেগম মির্জা পিতার নাম: মির্জা নুরনবী বাড়ির নং : n0032 বয়স : 60 লিঙ্গ : পুরুষ			নাম : সামিম মির্জা পিতার নাম: মির্জা খোশনবি বাড়ির নং : n0032 বয়স : 32 লিঙ্গ : পুরুষ		
442	WSU2388643	ফটো উপলব্ধ	443	FWC2317972	ফটো উপলব্ধ	444	WSU2383529	ফটো উপলব্ধ
নাম : মির্জা সোহরাব পিতার নাম: মির্জা আযুব বাড়ির নং : n0032 বয়স : 57 লিঙ্গ : পুরুষ			নাম : ময়নাল মির্জা পিতার নাম: জয়নাল মির্জা বাড়ির নং : n0028 বয়স : 38 লিঙ্গ : পুরুষ			নাম : সাইমা বেগম মির্জা স্বামীর নাম: মির্জা নুরনবী বাড়ির নং : n0032 বয়স : 56 লিঙ্গ : মহিলা		
445	WB/36/255/543033	ফটো উপলব্ধ	446	WB/36/255/543077	ফটো উপলব্ধ	447	WSU1634294	ফটো উপলব্ধ
নাম : মতিয়ারা মীর স্বামীর নাম: তাহের মীর বাড়ির নং : n0006 বয়স : 59 লিঙ্গ : মহিলা			নাম : তাহের মীর পিতার নাম: মুক্তারআলি মীর বাড়ির নং : n0006 বয়স : 63 লিঙ্গ : পুরুষ			নাম : মির মনিরুল পিতার নাম: মির তাহের বাড়ির নং : n0006 বয়স : 30 লিঙ্গ : পুরুষ		
448	WB/36/255/543067	ফটো উপলব্ধ	449	WB/36/255/543171	ফটো উপলব্ধ	450	WB/36/255/543170	ফটো উপলব্ধ
নাম : হরিসাধন রায় পিতার নাম: ভোলানাথ রায় বাড়ির নং : n0102 বয়স : 67 লিঙ্গ : পুরুষ			নাম : কম্পনা রায় স্বামীর নাম: হরিসাধন রায় বাড়ির নং : n0102 বয়স : 59 লিঙ্গ : মহিলা			নাম : শীতলা রায় স্বামীর নাম: রামসাধন রায় বাড়ির নং : n0102 বয়স : 51 লিঙ্গ : মহিলা		

বিধানসভা নির্বাচনক্ষেত্রের নং, নাম : 257-ইন্দাস
ভাগ নং, নাম : 1-খড়শী(আংশিক),পুঞ্জুর,ছাতিনগিরি, পোঃ-খড়শী

451	WSU1716562	নাম : রণজিৎ রায় পিতার নাম: রাম সাধন রায় বাড়ির নং : n0102 বয়স : 29 লিঙ্গ : পুরুষ	ফটো উপলব্ধ	452	FWC2243095	নাম : উজ্জল রায় পিতার নাম: লক্ষ্মীনারায়ন রায় বাড়ির নং : n0106 বয়স : 39 লিঙ্গ : পুরুষ	ফটো উপলব্ধ	453	FWC2425650	নাম : দীপালী রায় স্বামীর নাম: বরুণ রায় বাড়ির নং : n0108 বয়স : 41 লিঙ্গ : মহিলা	ফটো উপলব্ধ
454	WB/36/255/543437	নাম : স্বপন রায় পিতার নাম: কালিপদ রায় বাড়ির নং : n0109 বয়স : 65 লিঙ্গ : পুরুষ	ফটো উপলব্ধ	455	WB/36/255/543120	নাম : কল্পনা রায় স্বামীর নাম: স্বপন রায় বাড়ির নং : n0109 বয়স : 59 লিঙ্গ : মহিলা	ফটো উপলব্ধ	456	WSU1379833	নাম : রমেশ রায় পিতার নাম: স্বপন রায় বাড়ির নং : n0109 বয়স : 33 লিঙ্গ : পুরুষ	ফটো উপলব্ধ
457	WSU1634419	নাম : মামনি রায় স্বামীর নাম: রমেশ রায় বাড়ির নং : n0109 বয়স : 30 লিঙ্গ : মহিলা	ফটো উপলব্ধ	458	WB/36/255/543480	নাম : সুনীল রায় পিতার নাম: দাশরথি রায় বাড়ির নং : n0114 বয়স : 59 লিঙ্গ : পুরুষ	ফটো উপলব্ধ	459	WB/36/255/543284	নাম : অর্চনা রায় স্বামীর নাম: মনু রায় বাড়ির নং : n0130 বয়স : 61 লিঙ্গ : মহিলা	ফটো উপলব্ধ
460	WB/36/255/543081	নাম : মনু রায় পিতার নাম: সত্যচরণ রায় বাড়ির নং : n0130 বয়স : 66 লিঙ্গ : পুরুষ	ফটো উপলব্ধ	461	WSU1534205	নাম : অসিত রায় পিতার নাম: লালু রায় বাড়ির নং : n0127 বয়স : 31 লিঙ্গ : পুরুষ	ফটো উপলব্ধ	462	WB/36/255/543088	নাম : হীরা রায় স্বামীর নাম: লালু রায় বাড়ির নং : n0127 বয়স : 58 লিঙ্গ : মহিলা	ফটো উপলব্ধ
463	WB/36/255/543118	নাম : লালু রায় পিতার নাম: সত্যচরণ রায় বাড়ির নং : n0127 বয়স : 63 লিঙ্গ : পুরুষ	ফটো উপলব্ধ	464	WB/36/255/543089	নাম : চম্পা রায় স্বামীর নাম: অরুণ রায় বাড়ির নং : n0126 বয়স : 55 লিঙ্গ : মহিলা	ফটো উপলব্ধ	465	WB/36/255/543051	নাম : অরুণ রায় পিতার নাম: সত্যচরণ রায় বাড়ির নং : n0126 বয়স : 61 লিঙ্গ : পুরুষ	ফটো উপলব্ধ
466	WSU1440676	নাম : অপর্ণা রায় স্বামীর নাম: সুনীল রায় বাড়ির নং : n0114 বয়স : 36 লিঙ্গ : মহিলা	ফটো উপলব্ধ	467	WSU1921675	নাম : বৈশাখী রায় স্বামীর নাম: সৌমেন রায় বাড়ির নং : N0109 বয়স : 26 লিঙ্গ : মহিলা	ফটো উপলব্ধ	468	FWC2243053	নাম : সান্তনা রায় স্বামীর নাম: তরুণ রায় বাড়ির নং : এন0107 বয়স : 39 লিঙ্গ : মহিলা	ফটো উপলব্ধ
469	FWC1517853	নাম : তরুণ রায় পিতার নাম: সুকুমার রায় বাড়ির নং : এন0107 বয়স : 44 লিঙ্গ : পুরুষ	ফটো উপলব্ধ	470	WSU1921584	নাম : অভিজিৎ রায় পিতার নাম: সুনীল রায় বাড়ির নং : N0114 বয়স : 27 লিঙ্গ : পুরুষ	ফটো উপলব্ধ	471	WSU2000610	নাম : পূজা রায় স্বামীর নাম: অসিত রায় বাড়ির নং : এন0129 বয়স : 28 লিঙ্গ : মহিলা	ফটো উপলব্ধ
472	WB/36/255/543210	নাম : নিরুপ রায় পিতার নাম: সত্যচরণ রায় বাড়ির নং : n0141 বয়স : 56 লিঙ্গ : পুরুষ	ফটো উপলব্ধ	473	WSU1634203	নাম : দীপা রায় স্বামীর নাম: খোকন রায় বাড়ির নং : n0141 বয়স : 31 লিঙ্গ : মহিলা	ফটো উপলব্ধ	474	FWC1371558	নাম : চম্পা রায় স্বামীর নাম: নিরুপ রায় বাড়ির নং : n0141 বয়স : 46 লিঙ্গ : মহিলা	ফটো উপলব্ধ
475	FWC2243061	নাম : খোকন রায় পিতার নাম: সত্যচরণ রায় বাড়ির নং : n0141 বয়স : 39 লিঙ্গ : পুরুষ	ফটো উপলব্ধ	476	FWC2242626	নাম : অরুণ রায় পিতার নাম: লক্ষ্মীনারায়ণ রায় বাড়ির নং : n0106 বয়স : 40 লিঙ্গ : পুরুষ	ফটো উপলব্ধ	477	WSU1802099	নাম : সৌমেন রায় পিতার নাম: স্বপন রায় বাড়ির নং : n0109 বয়স : 28 লিঙ্গ : পুরুষ	ফটো উপলব্ধ
478	WSU1634393	নাম : অমিত রায় পিতার নাম: হরিসাধন রায় বাড়ির নং : n0102 বয়স : 31 লিঙ্গ : পুরুষ	ফটো উপলব্ধ	479	WB/36/255/543578	নাম : রামসাধন রায় পিতার নাম: ভোলানাথ রায় বাড়ির নং : n0102 বয়স : 56 লিঙ্গ : পুরুষ	ফটো উপলব্ধ	480	WB/36/255/543509	নাম : লক্ষ্মীনারায়ণ রায় পিতার নাম: কালিপদ রায় বাড়ির নং : n0106 বয়স : 77 লিঙ্গ : পুরুষ	ফটো উপলব্ধ

বিধানসভা নির্বাচনক্ষেত্রের নং, নাম : 257-ইন্দাস
ভাগ নং, নাম : 1-খড়শী(আংশিক),পুঞ্জুর,ছাতিনগিরি, পোঃ-খড়শী

481	WSU1292689	নাম : তুলু রায় স্বামীর নাম : উজ্জল রায় বাড়ির নং : n0106 বয়স : 34 লিঙ্গ : মহিলা	ফটো উপলব্ধ	482	WSU0828145	নাম : মৌসুমী রায় স্বামীর নাম : অরুণ রায় বাড়ির নং : n0106 বয়স : 37 লিঙ্গ : মহিলা	ফটো উপলব্ধ	483	FWC2243079	নাম : নীরমল রায় পিতার নাম : সুকুমার রায় বাড়ির নং : n0107 বয়স : 39 লিঙ্গ : পুরুষ	ফটো উপলব্ধ
484	WSU1634302	নাম : রুমা পূজা (রায়) স্বামীর নাম : নীরমল রায় বাড়ির নং : n0107 বয়স : 33 লিঙ্গ : মহিলা	ফটো উপলব্ধ	485	WB/36/255/543533	নাম : নবকুমার রায় পিতার নাম : কালিপদ রায় বাড়ির নং : n0108 বয়স : 67 লিঙ্গ : পুরুষ	ফটো উপলব্ধ	486	WB/36/255/543115	নাম : কৃষ্ণা রায় স্বামীর নাম : নবকুমার রায় বাড়ির নং : n0108 বয়স : 59 লিঙ্গ : মহিলা	ফটো উপলব্ধ
487	FWC2243087	নাম : বরুণ রায় পিতার নাম : নবকুমার রায় বাড়ির নং : n0108 বয়স : 39 লিঙ্গ : পুরুষ	ফটো উপলব্ধ	488	WSU1856491	নাম : শুভঙ্কর রায় পিতার নাম : অরুণ রায় বাড়ির নং : N0126 বয়স : 27 লিঙ্গ : পুরুষ	ফটো উপলব্ধ	489	WSU1802255	নাম : দীপঙ্কর রায় পিতার নাম : অরুণ রায় বাড়ির নং : n0126 বয়স : 28 লিঙ্গ : পুরুষ	ফটো উপলব্ধ
490	WSU1856418	নাম : নিশীথ রায় পিতার নাম : লাল্টু রায় বাড়ির নং : N0127 বয়স : 27 লিঙ্গ : পুরুষ	ফটো উপলব্ধ	491	WSU1716737	নাম : মণিমালা বেগম স্বামীর নাম : ফিরোজ শা বাড়ির নং : n0068 বয়স : 33 লিঙ্গ : মহিলা	ফটো উপলব্ধ	492	WSU2235257	নাম : সবীর শা পিতার নাম : মনসুর শা বাড়ির নং : n0068 বয়স : 78 লিঙ্গ : পুরুষ	ফটো উপলব্ধ
493	WSU1534338	নাম : তোতা বেগম শা স্বামীর নাম : নুরআলম শা বাড়ির নং : n0071 বয়স : 31 লিঙ্গ : মহিলা	ফটো উপলব্ধ	494	WB/36/255/543046	নাম : আরবিলা শা স্বামীর নাম : সবীর শা বাড়ির নং : n0068 বয়স : 59 লিঙ্গ : মহিলা	ফটো উপলব্ধ	495	FWC1371756	নাম : হুদা শা পিতার নাম : গৌড়া শা বাড়ির নং : n0071 বয়স : 67 লিঙ্গ : পুরুষ	ফটো উপলব্ধ
496	WB/36/255/543404	নাম : সোলেমা শা স্বামীর নাম : হুদা শা বাড়ির নং : n0071 বয়স : 65 লিঙ্গ : মহিলা	ফটো উপলব্ধ	497	FWC2424042	নাম : নূর আলম সা পিতার নাম : নূর হুদা সা বাড়ির নং : n0071 বয়স : 37 লিঙ্গ : পুরুষ	ফটো উপলব্ধ	498	WSU2000545	নাম : রপোন সা পিতার নাম : খোকণ সা বাড়ির নং : এন0071 বয়স : 27 লিঙ্গ : পুরুষ	ফটো উপলব্ধ
499	WSU1921808	নাম : সুখী খাতুন পিতার নাম : নূরহুদা শা বাড়ির নং : N0071 বয়স : 28 লিঙ্গ : মহিলা	ফটো উপলব্ধ	500	WSU1534056	নাম : ফিরোজ শা পিতার নাম : শাবির শা বাড়ির নং : n0068 বয়স : 31 লিঙ্গ : পুরুষ	ফটো উপলব্ধ	501	WSU2309003	নাম : সেখ শাহাজাদি স্বামীর নাম : গোলাম মর্তেজা সেখ বাড়ির নং : n0055 বয়স : 63 লিঙ্গ : মহিলা	ফটো উপলব্ধ
502	WB/36/255/543572	নাম : রপালি সরেন পিতার নাম : সুখলাল সরেন বাড়ির নং : n0153 বয়স : 64 লিঙ্গ : মহিলা	ফটো উপলব্ধ	503	WB/36/255/543399	নাম : লৈতনী সরেন স্বামীর নাম : বাবুলাল সরেন বাড়ির নং : n0160 বয়স : 85 লিঙ্গ : মহিলা	ফটো উপলব্ধ	504	WB/36/255/543497	নাম : বংশী সাঁতরা পিতার নাম : নিমাই সাঁতরা বাড়ির নং : n0128 বয়স : 73 লিঙ্গ : পুরুষ	ফটো উপলব্ধ
505	FWC2027407	নাম : হারাদন সাঁতরা পিতার নাম : বংশী সাঁতরা বাড়ির নং : n0128 বয়স : 46 লিঙ্গ : পুরুষ	ফটো উপলব্ধ	506	WB/36/255/543558	নাম : হরিসাধন সাঁতরা পিতার নাম : নিমাই সাঁতরা বাড়ির নং : n0128 বয়স : 67 লিঙ্গ : পুরুষ	ফটো উপলব্ধ	507	WB/36/255/543459	নাম : গঙ্গাবালা সাঁতরা স্বামীর নাম : হরিসাধন সাঁতরা বাড়ির নং : n0128 বয়স : 61 লিঙ্গ : মহিলা	ফটো উপলব্ধ
508	FWC2064566	নাম : মিলন সাঁতরা পিতার নাম : হরিসাধন সাঁতরা বাড়ির নং : n0128 বয়স : 41 লিঙ্গ : পুরুষ	ফটো উপলব্ধ	509	WB/36/255/543493	নাম : নয়ন সাঁতরা পিতার নাম : নিমাই সাঁতরা বাড়ির নং : n0128 বয়স : 64 লিঙ্গ : পুরুষ	ফটো উপলব্ধ	510	WB/36/255/543326	নাম : রেখা সাঁতরা স্বামীর নাম : সুনীল সাঁতরা বাড়ির নং : n0163 বয়স : 59 লিঙ্গ : মহিলা	ফটো উপলব্ধ

বিধানসভা নির্বাচনক্ষেত্রের নং, নাম : 257-ইন্দাস
ভাগ নং, নাম : 1-খড়শী(আংশিক),পুঞ্জুর,ছাতিনগিরি, পোঃ-খড়শী

511	WSU1292820	ফটো উপলব্ধ	512	FWC2027373	ফটো উপলব্ধ	513	WSU1292580	ফটো উপলব্ধ
নাম : শিব সাঁতরা পিতার নাম: সুনীল সাঁতরা বাড়ির নং : n0163 বয়স : 34 লিঙ্গ : পুরুষ			নাম : নকুল সরেন পিতার নাম: সনাতন সরেন বাড়ির নং : n0163 বয়স : 49 লিঙ্গ : পুরুষ			নাম : লক্ষীরানী সরেন স্বামীর নাম: নকুল সরেন বাড়ির নং : n0163 বয়স : 39 লিঙ্গ : মহিলা		
514	WB/36/255/543539	ফটো উপলব্ধ	515	FWC2243103	ফটো উপলব্ধ	516	WB/36/255/543565	ফটো উপলব্ধ
নাম : সুনীল সাঁতরা পিতার নাম: নীল সাঁতরা বাড়ির নং : n0163 বয়স : 63 লিঙ্গ : পুরুষ			নাম : সুনীতা সাঁতরা স্বামীর নাম: অমর সাঁতরা বাড়ির নং : n0128 বয়স : 39 লিঙ্গ : মহিলা			নাম : অমর সাঁতরা পিতার নাম: কালিপদ সাঁতরা বাড়ির নং : n0128 বয়স : 51 লিঙ্গ : পুরুষ		
517	WB/36/255/543413	ফটো উপলব্ধ	518	WSU1802123	ফটো উপলব্ধ	519	WSU1856533	ফটো উপলব্ধ
নাম : মঞ্জু সাঁতরা স্বামীর নাম: নয়ন সাঁতরা বাড়ির নং : n0128 বয়স : 59 লিঙ্গ : মহিলা			নাম : জয়ন্ত সাঁতরা পিতার নাম: নয়ন চন্দ্র সাঁতরা বাড়ির নং : n0128 বয়স : 28 লিঙ্গ : পুরুষ			নাম : শম্পা সাঁতরা স্বামীর নাম: শিব সাঁতরা বাড়ির নং : N0163 বয়স : 27 লিঙ্গ : মহিলা		
520	WSU1856558	ফটো উপলব্ধ	521	WSU1856426	ফটো উপলব্ধ	522	WSU1534163	ফটো উপলব্ধ
নাম : রিম্পা মাল (সাঁতরা) স্বামীর নাম: জয়ন্ত সাঁতরা বাড়ির নং : N0128 বয়স : 27 লিঙ্গ : মহিলা			নাম : রনজিৎ সিং পিতার নাম: ভক্তি সিং বাড়ির নং : N0139 বয়স : 28 লিঙ্গ : পুরুষ			নাম : টুম্পা সিং স্বামীর নাম: প্রশান্ত সিং বাড়ির নং : n0138 বয়স : 31 লিঙ্গ : মহিলা		
523	WSU1856509	ফটো উপলব্ধ	524	WSU1802354	ফটো উপলব্ধ	525	WSU1802271	ফটো উপলব্ধ
নাম : সুমিত সিং পিতার নাম: সুনীল সিং বাড়ির নং : N0117 বয়স : 27 লিঙ্গ : পুরুষ			নাম : অনিতা সিং স্বামীর নাম: কাজল সিং বাড়ির নং : n0111 বয়স : 29 লিঙ্গ : মহিলা			নাম : পার্থ সিং পিতার নাম: মুক্ত সিং বাড়ির নং : n0139 বয়স : 28 লিঙ্গ : পুরুষ		
526	WB/36/255/543331	ফটো উপলব্ধ	527	WSU1856616	ফটো উপলব্ধ	528	FWC2243111	ফটো উপলব্ধ
নাম : সরস্বতী সিং স্বামীর নাম: বিজয় সিং বাড়ির নং : n0139 বয়স : 64 লিঙ্গ : মহিলা			নাম : পায়েল সিং পিতার নাম: শক্তি সিং বাড়ির নং : N0137 বয়স : 28 লিঙ্গ : মহিলা			নাম : তারকনাথ সিং পিতার নাম: বিজয় চন্দ্র সিং বাড়ির নং : n0139 বয়স : 39 লিঙ্গ : পুরুষ		
529	WSU1292747	ফটো উপলব্ধ	530	WSU1534247	ফটো উপলব্ধ	531	WSU2267003	ফটো উপলব্ধ
নাম : নারুগোপাল সিং পিতার নাম: বিজয় চন্দ্র সিং বাড়ির নং : n0139 বয়স : 35 লিঙ্গ : পুরুষ			নাম : সঞ্জয় সিং পিতার নাম: মানিক চন্দ্র সিং বাড়ির নং : n0139 বয়স : 32 লিঙ্গ : পুরুষ			নাম : অধিকা সিং পিতার নাম: অধীর সিং বাড়ির নং : n0134 বয়স : 64 লিঙ্গ : পুরুষ		
532	WSU2339620	ফটো উপলব্ধ	533	WSU2234854	ফটো উপলব্ধ	534	WSU2234565	ফটো উপলব্ধ
নাম : রিয়া সিং স্বামীর নাম: সুমিত সিং বাড়ির নং : এন0117 বয়স : 22 লিঙ্গ : মহিলা			নাম : সুজাতা সিং পিতার নাম: বিশ্বনাথ সিং বাড়ির নং : এন0117 বয়স : 27 লিঙ্গ : মহিলা			নাম : সুজাতা সিং স্বামীর নাম: নারুগোপাল সিং বাড়ির নং : এন0139 বয়স : 27 লিঙ্গ : মহিলা		
535	WSU2234573	ফটো উপলব্ধ	536	WSU2234599	ফটো উপলব্ধ	537	WSU2234375	ফটো উপলব্ধ
নাম : সোনালী সিং স্বামীর নাম: সৌমেন সিং বাড়ির নং : এন0134 বয়স : 23 লিঙ্গ : মহিলা			নাম : চৈতালী সিং স্বামীর নাম: সঞ্জয় সিং বাড়ির নং : এন0139 বয়স : 23 লিঙ্গ : মহিলা			নাম : শর্মিলা সিং পিতার নাম: অশোক সিং বাড়ির নং : এন0135 বয়স : 23 লিঙ্গ : মহিলা		
538	WSU2234821	ফটো উপলব্ধ	539	WSU2000669	ফটো উপলব্ধ	540	SQT1626902	ফটো উপলব্ধ
নাম : তমশা সিং পিতার নাম: বিশ্বনাথ সিং বাড়ির নং : এন0117 বয়স : 23 লিঙ্গ : মহিলা			নাম : টগর সিং স্বামীর নাম: তারকনাথ সিং বাড়ির নং : এন0139 বয়স : 28 লিঙ্গ : মহিলা			নাম : মঞ্জু সিং স্বামীর নাম: মিতুন সিং বাড়ির নং : n0118 বয়স : 31 লিঙ্গ : মহিলা		

বিধানসভা নির্বাচনক্ষেত্রের নং, নাম : 257-ইন্দাস
ভাগ নং, নাম : 1-খড়শী(আংশিক),পুঞ্জুর,ছাতিনগিরি, পোঃ-খড়শী

541	WSU2339737	নাম : সুভা সিং পিতার নাম: নিখিল সিং বাড়ির নং : এন0136 বয়স : 21 লিঙ্গ : পুরুষ	ফটো উপলব্ধ	542	WSU2312585	নাম : বীরেন সিং পিতার নাম: জগন্নাথ সিং বাড়ির নং : এন0117 বয়স : 22 লিঙ্গ : পুরুষ	ফটো উপলব্ধ	543	WB/36/255/543333	নাম : প্রতিমা সিং স্বামীর নাম: মানিক সিং বাড়ির নং : n0139 বয়স : 59 লিঙ্গ : মহিলা	ফটো উপলব্ধ
544	WB/36/255/543311	নাম : মানিক সিং পিতার নাম: সিদ্ধেশ্বর সিং বাড়ির নং : n0139 বয়স : 64 লিঙ্গ : পুরুষ	ফটো উপলব্ধ	545	WB/36/255/543382	নাম : তিলোক সিং স্বামীর নাম: সিদ্ধেশ্বর সিং বাড়ির নং : n0139 বয়স : 89 লিঙ্গ : মহিলা	ফটো উপলব্ধ	546	FWC2242675	নাম : প্রশান্ত সিং পিতার নাম: সাগর সিং বাড়ির নং : n0138 বয়স : 41 লিঙ্গ : পুরুষ	ফটো উপলব্ধ
547	WB/36/255/543491	নাম : বিশ্বনাথ সিং পিতার নাম: কিঙ্কর সিং বাড়ির নং : n0117 বয়স : 52 লিঙ্গ : পুরুষ	ফটো উপলব্ধ	548	WB/36/255/543167	নাম : শীতলা সিং স্বামীর নাম: সুশীল সিং বাড়ির নং : n0117 বয়স : 52 লিঙ্গ : মহিলা	ফটো উপলব্ধ	549	WB/36/255/543515	নাম : সুশীল সিং পিতার নাম: কিঙ্কর সিং বাড়ির নং : n0117 বয়স : 56 লিঙ্গ : পুরুষ	ফটো উপলব্ধ
550	WSU1634310	নাম : শম্পা মান (সিং) স্বামীর নাম: সন্দীপ সিং বাড়ির নং : n0117 বয়স : 31 লিঙ্গ : মহিলা	ফটো উপলব্ধ	551	WSU1440908	নাম : সন্দীপ সিং পিতার নাম: কাশীনাথ সিং বাড়ির নং : n0117 বয়স : 32 লিঙ্গ : পুরুষ	ফটো উপলব্ধ	552	WB/36/255/543168	নাম : ছবিতা সিং স্বামীর নাম: কাশীনাথ সিং বাড়ির নং : n0117 বয়স : 57 লিঙ্গ : মহিলা	ফটো উপলব্ধ
553	WB/36/255/543531	নাম : কাশীনাথ সিং পিতার নাম: কিঙ্কর সিং বাড়ির নং : n0117 বয়স : 60 লিঙ্গ : পুরুষ	ফটো উপলব্ধ	554	WB/36/255/543362	নাম : মিনতি সিং স্বামীর নাম: শম্ভুনাথ সিং বাড়ির নং : n0117 বয়স : 60 লিঙ্গ : মহিলা	ফটো উপলব্ধ	555	WB/36/255/543524	নাম : শম্ভুনাথ সিং পিতার নাম: কিঙ্কর সিং বাড়ির নং : n0117 বয়স : 69 লিঙ্গ : পুরুষ	ফটো উপলব্ধ
556	WSU1634187	নাম : পূর্ণিমা সিং স্বামীর নাম: শ্রীমন্ত সিং বাড়ির নং : n0115 বয়স : 30 লিঙ্গ : মহিলা	ফটো উপলব্ধ	557	WSU0828590	নাম : শ্রীমন্ত সিং পিতার নাম: কার্তিক সিং বাড়ির নং : n0115 বয়স : 36 লিঙ্গ : পুরুষ	ফটো উপলব্ধ	558	FWC1372648	নাম : দিলিপ সিং পিতার নাম: কার্তিক সিং বাড়ির নং : n0115 বয়স : 45 লিঙ্গ : পুরুষ	ফটো উপলব্ধ
559	WB/36/255/543321	নাম : সন্ধ্যা সিং স্বামীর নাম: কার্তিক সিং বাড়ির নং : n0115 বয়স : 66 লিঙ্গ : মহিলা	ফটো উপলব্ধ	560	FWC1016690	নাম : রূপা সিং স্বামীর নাম: পরেশ সিং বাড়ির নং : n0111 বয়স : 75 লিঙ্গ : মহিলা	ফটো উপলব্ধ	561	WB/36/255/543585	নাম : বিদ্যা সিং স্বামীর নাম: বিশ্বনাথ সিং বাড়ির নং : n0117 বয়স : 49 লিঙ্গ : মহিলা	ফটো উপলব্ধ
562	FWC2027415	নাম : জগন্নাথ সিং পিতার নাম: কিঙ্কর সিং বাড়ির নং : n0117 বয়স : 43 লিঙ্গ : পুরুষ	ফটো উপলব্ধ	563	WB/36/255/543152	নাম : মুক্ত সিং পিতার নাম: সিদ্ধেশ্বর সিং বাড়ির নং : n0139 বয়স : 60 লিঙ্গ : পুরুষ	ফটো উপলব্ধ	564	WB/36/255/543316	নাম : বন্দনা সিং স্বামীর নাম: মুক্ত সিং বাড়ির নং : n0139 বয়স : 56 লিঙ্গ : মহিলা	ফটো উপলব্ধ
565	WB/36/255/543521	নাম : ভক্তি সিং পিতার নাম: সিদ্ধেশ্বর সিং বাড়ির নং : n0139 বয়স : 57 লিঙ্গ : পুরুষ	ফটো উপলব্ধ	566	WB/36/255/543319	নাম : আরতি সিং স্বামীর নাম: ভক্তি সিং বাড়ির নং : n0139 বয়স : 53 লিঙ্গ : মহিলা	ফটো উপলব্ধ	567	WB/36/255/543516	নাম : ধনঞ্জয় সিং পিতার নাম: সিদ্ধেশ্বর সিং বাড়ির নং : n0139 বয়স : 53 লিঙ্গ : পুরুষ	ফটো উপলব্ধ
568	FWC2425668	নাম : টুটু সিং স্বামীর নাম: ধনঞ্জয় সিং বাড়ির নং : n0139 বয়স : 38 লিঙ্গ : মহিলা	ফটো উপলব্ধ	569	WB/36/255/543499	নাম : উজ্জ্বল সিং পিতার নাম: পরেশ সিং বাড়ির নং : n0111 বয়স : 50 লিঙ্গ : পুরুষ	ফটো উপলব্ধ	570	WSU1292390	নাম : কাজল সিং পিতার নাম: পরেশ সিং বাড়ির নং : n0111 বয়স : 37 লিঙ্গ : পুরুষ	ফটো উপলব্ধ

বিধানসভা নির্বাচনক্ষেত্রের নং, নাম : 257-ইন্দাস
ভাগ নং, নাম : 1-খড়শী(আংশিক),পুঞ্জুর,ছাতিনগিরি, পোঃ-খড়শী

571 নাম : বর্না সিং স্বামীর নাম: উজ্জল সিং বাড়ির নং : n0111 বয়স : 47 লিঙ্গ : মহিলা	FWC2317998 ফটো উপলব্ধ	572 নাম : কার্তিক সিং পিতার নাম: সুধীর সিং বাড়ির নং : n0115 বয়স : 78 লিঙ্গ : পুরুষ	WB/36/255/543519 ফটো উপলব্ধ	573 নাম : অঞ্জলা সিং স্বামীর নাম: দিলীপ সিং বাড়ির নং : n0115 বয়স : 37 লিঙ্গ : মহিলা	WSU0828608 ফটো উপলব্ধ
574 নাম : মৌমিতা সিং পিতার নাম: দিলীপ সিং বাড়ির নং : এন0115 বয়স : 21 লিঙ্গ : মহিলা	WSU2439289 ফটো উপলব্ধ	575 নাম : রাজু সিং পিতার নাম: কাশীনাথ সিং বাড়ির নং : n0117 বয়স : 34 লিঙ্গ : পুরুষ	WSU1193853 ফটো উপলব্ধ	576 নাম : অর্পনা সিং স্বামীর নাম: রাজু সিং বাড়ির নং : n0117 বয়স : 35 লিঙ্গ : মহিলা	WSU1292739 ফটো উপলব্ধ
577 নাম : শেখর সিং পিতার নাম: ভিখারী সিং বাড়ির নং : n0118 বয়স : 66 লিঙ্গ : পুরুষ	WSU2507853 ফটো উপলব্ধ	578 নাম : আঙ্গুরবালা সিং স্বামীর নাম: শেখর সিং বাড়ির নং : n0118 বয়স : 61 লিঙ্গ : মহিলা	FWC1371517 ফটো উপলব্ধ	579 নাম : সৌমেন সিং পিতার নাম: অম্বিকা সিং বাড়ির নং : n0134 বয়স : 30 লিঙ্গ : পুরুষ	WSU1634427 ফটো উপলব্ধ
580 নাম : স্বজল সিং পিতার নাম: পরেশ চন্দ্র সিং বাড়ির নং : n0135 বয়স : 39 লিঙ্গ : পুরুষ	FWC2317980 ফটো উপলব্ধ	581 নাম : শ্যামলী সিং স্বামীর নাম: নিখিল সিং বাড়ির নং : n0136 বয়স : 37 লিঙ্গ : মহিলা	FWC2460038 ফটো উপলব্ধ	582 নাম : কুমকুম সিং স্বামীর নাম: শক্তি সিং বাড়ির নং : n0137 বয়স : 57 লিঙ্গ : মহিলা	WB/36/255/543506 ফটো উপলব্ধ
583 নাম : নিখিল সিং পিতার নাম: অধীর সিং বাড়ির নং : n0136 বয়স : 51 লিঙ্গ : পুরুষ	WB/36/255/543556 ফটো উপলব্ধ	584 নাম : মঙ্গলা সিং স্বামীর নাম: স্বজল সিং বাড়ির নং : n0135 বয়স : 40 লিঙ্গ : মহিলা	FWC2423994 ফটো উপলব্ধ	585 নাম : কোয়েল হাজরা স্বামীর নাম: হেমন্ত হাজরা বাড়ির নং : 177 বয়স : 20 লিঙ্গ : মহিলা	WSU2451664 ফটো উপলব্ধ
586 নাম : স্বর্ণলতা সিং স্বামীর নাম: অম্বিকা সিং বাড়ির নং : n0134 বয়স : 65 লিঙ্গ : মহিলা	WB/36/255/543409 ফটো উপলব্ধ	Q 587 নাম : মিঠুন সিং পিতার নাম: সুকুমার সিং বাড়ির নং : বয়স : 33 লিঙ্গ : পুরুষ	WSU1440924 ফটো উপলব্ধ	588 নাম : পায়েল সিংহ স্বামীর নাম: মহাদেব সিংহ বাড়ির নং : n0117 বয়স : 30 লিঙ্গ : মহিলা	WSU1634336 ফটো উপলব্ধ
589 নাম : মহাদেব সিংহ পিতার নাম: শম্ভুনাথ সিংহ বাড়ির নং : n0117 বয়স : 39 লিঙ্গ : পুরুষ	FWC2243129 ফটো উপলব্ধ	590 নাম : টুম্পা সিং স্বামীর নাম: জগন্নাথ সিং বাড়ির নং : n0117 বয়স : 37 লিঙ্গ : মহিলা	FWC2423952 ফটো উপলব্ধ	591 নাম : পারশিলা সেখ স্বামীর নাম: সিদ্দিক সেখ বাড়ির নং : এন0094 বয়স : 67 লিঙ্গ : মহিলা	WSU2074532 ফটো উপলব্ধ
592 নাম : সেখ সেহরাব আলি পিতার নাম: সিদ্দিক সেখ বাড়ির নং : এন0094 বয়স : 44 লিঙ্গ : পুরুষ	FWC1517812 ফটো উপলব্ধ	593 নাম : সেখ আসগর আলি পিতার নাম: সিদ্দিক আলি সেখ বাড়ির নং : এন0094 বয়স : 43 লিঙ্গ : পুরুষ	FWC1517796 ফটো উপলব্ধ	594 নাম : মেহেরুন্নেসা বেগম সেখ স্বামীর নাম: সেহরাব আলি সেখ বাড়ির নং : n0094 বয়স : 38 লিঙ্গ : মহিলা	WSU0829754 ফটো উপলব্ধ
595 নাম : সেরিনা বেগম সেখ স্বামীর নাম: সেখ আসগর আলি বাড়ির নং : এন0094 বয়স : 37 লিঙ্গ : মহিলা	WSU1292432 ফটো উপলব্ধ	596 নাম : সেখ সিদ্দিক পিতার নাম: সোহাদবক্স সেখ বাড়ির নং : এন0094 বয়স : 75 লিঙ্গ : পুরুষ	WSU2074508 ফটো উপলব্ধ	597 নাম : শেখ হাসিবর পিতার নাম: ইব্রাহিম সেখ বাড়ির নং : n0024 বয়স : 49 লিঙ্গ : পুরুষ	WSU2075059 ফটো উপলব্ধ
598 নাম : সেখ জাহাঙ্গীর পিতার নাম: সেখ হানিফ বাড়ির নং : n0024 বয়স : 36 লিঙ্গ : পুরুষ	WSU0829689 ফটো উপলব্ধ	599 নাম : সেখ সামসুজ্জোহা পিতার নাম: মহম্মদআলি সেখ আলি বাড়ির নং : n0085 বয়স : 30 লিঙ্গ : পুরুষ	WSU1634377 ফটো উপলব্ধ	600 নাম : সেখ আয়নাল হুসু পিতার নাম: সেখ হানিফ বাড়ির নং : n0034 বয়স : 57 লিঙ্গ : পুরুষ	WSU2074664 ফটো উপলব্ধ

বিধানসভা নির্বাচনক্ষেত্রের নং, নাম : 257-ইন্দাস
ভাগ নং, নাম : 1-খড়শী(আংশিক),পুঞ্জুর,ছাতিনগিরি, পোঃ-খড়শী

601 নাম : শোভা বেগম স্বামীর নাম: জাহাঙ্গীর আলি সেখ বাড়ির নং : n0077 বয়স : 28 লিঙ্গ : মহিলা	WSU1856392 ফটো উপলব্ধ	602 নাম : সেখ এনতাজ হোসেন পিতার নাম: সেখ আবুল হোসেন বাড়ির নং : n0042 বয়স : 27 লিঙ্গ : পুরুষ	WSU1856467 ফটো উপলব্ধ	603 নাম : সেখ রফিকুল পিতার নাম: মুহাজ্জাজ আলি সেখ বাড়ির নং : n0024 বয়স : 45 লিঙ্গ : পুরুষ	WB/36/255/543148 ফটো উপলব্ধ
604 নাম : সেখ সামসুল হক পিতার নাম: সেখ তমোয়র উদদিন বাড়ির নং : n0012 বয়স : 45 লিঙ্গ : পুরুষ	FWC2027720 ফটো উপলব্ধ	605 নাম : সালেহার বেগম সেখ স্বামীর নাম: সেকেন্দার আলি সেখ বাড়ির নং : n0078 বয়স : 56 লিঙ্গ : মহিলা	WB/36/255/543461 ফটো উপলব্ধ	606 নাম : সেখ সওকত আলি পিতার নাম: সেখ আবসার আলি বাড়ির নং : n0088 বয়স : 48 লিঙ্গ : পুরুষ	FWC2027589 ফটো উপলব্ধ
607 নাম : নাসিরউদ্দিন সেখ পিতার নাম: নজর আলি সেখ বাড়ির নং : n0092 বয়স : 53 লিঙ্গ : পুরুষ	WB/36/255/543325 ফটো উপলব্ধ	608 নাম : সেখ আসমত আলি পিতার নাম: সেক সওকত আলি বাড়ির নং : n0088 বয়স : 26 লিঙ্গ : পুরুষ	WSU1921592 ফটো উপলব্ধ	609 নাম : আফরোজা বেগম স্বামীর নাম: আমিরুল বাড়ির নং : n0034 বয়স : 40 লিঙ্গ : মহিলা	WSU1440692 ফটো উপলব্ধ
610 নাম : মহম্মদ সিরাজুল্লা সেখ পিতার নাম: মহম্মদ হোসেন বকস সাইদ বাড়ির নং : n0024 বয়স : 50 লিঙ্গ : পুরুষ	FWC1017151 ফটো উপলব্ধ	611 নাম : সেখ নজরুল পিতার নাম: ইদ্রিশ সেখ বাড়ির নং : n0024 বয়স : 37 লিঙ্গ : পুরুষ	FWC2424067 ফটো উপলব্ধ	612 নাম : ফিরোজা ইমামুল হক সেখ স্বামীর নাম: রফিকুল সেখ বাড়ির নং : n0024 বয়স : 42 লিঙ্গ : মহিলা	WSU1292234 ফটো উপলব্ধ
613 নাম : রুপসোনা বেগম সেখ স্বামীর নাম: সেখ রেজাক বাড়ির নং : n0083 বয়স : 52 লিঙ্গ : মহিলা	FWC1372390 ফটো উপলব্ধ	614 নাম : রেবা বেগম সেখ স্বামীর নাম: গিয়াসুদ্দিন সেখ বাড়ির নং : n0092 বয়স : 44 লিঙ্গ : মহিলা	WSU1193663 ফটো উপলব্ধ	615 নাম : সেখ নাজির আহমেদ পিতার নাম: সেখ কহিনর বাড়ির নং : . বয়স : 33 লিঙ্গ : পুরুষ	WSU1534106 ফটো উপলব্ধ
616 নাম : রাওসোনা শেখ বেগম স্বামীর নাম: ইয়াসিন সেখ বাড়ির নং : n0038 বয়স : 45 লিঙ্গ : মহিলা	WSU2074748 ফটো উপলব্ধ	617 নাম : সেখ নাসের আলি পিতার নাম: সেখ আবুল হোসেন বাড়ির নং : এন0078 বয়স : 48 লিঙ্গ : পুরুষ	WSU2075067 ফটো উপলব্ধ	618 নাম : সেখ জামাল আলি পিতার নাম: সেখ ওলি মুহম্মদ বাড়ির নং : n0007 বয়স : 69 লিঙ্গ : পুরুষ	WSU2074631 ফটো উপলব্ধ
619 নাম : সেখ মহিবুদ্দিন পিতার নাম: সেখ আয়নাল হক বাড়ির নং : n0034 বয়স : 32 লিঙ্গ : পুরুষ	WSU1440700 ফটো উপলব্ধ	620 নাম : সেখ রেজাক পিতার নাম: সেখ ইসুফ বাড়ির নং : n0083 বয়স : 58 লিঙ্গ : পুরুষ	WSU2074755 ফটো উপলব্ধ	621 নাম : সেখ গিয়াসুদ্দিন সেখ পিতার নাম: নজর আলি সেখ বাড়ির নং : n0092 বয়স : 50 লিঙ্গ : পুরুষ	FWC2027647 ফটো উপলব্ধ
622 নাম : সোনালী বেগম পিতার নাম: সেখ সগরে আলিম বাড়ির নং : N0089 বয়স : 28 লিঙ্গ : মহিলা	WSU1856624 ফটো উপলব্ধ	623 নাম : শেখ ফ জ্বালা পিতার নাম: সৈয়দ সেখ বাড়ির নং : n0024 বয়স : 38 লিঙ্গ : পুরুষ	FWC2318038 ফটো উপলব্ধ	624 নাম : নার্গিস বেগম স্বামীর নাম: নিজামুদ্দিন সেখ বাড়ির নং : n0050 বয়স : 31 লিঙ্গ : মহিলা	YAJ1698216 ফটো উপলব্ধ
625 নাম : ইয়াসিন সেখ পিতার নাম: হারুণরসিদ সেখ বাড়ির নং : পুঞ্জুর বয়স : 49 লিঙ্গ : পুরুষ	WSU2074730 ফটো উপলব্ধ	626 নাম : এসমাতারা বেগম সেখ স্বামীর নাম: সিরাজ সেখ বাড়ির নং : n0083 বয়স : 59 লিঙ্গ : মহিলা	WSU2074490 ফটো উপলব্ধ	627 নাম : সেখ মনিরুল হক পিতার নাম: সেখ তমোরউদ্দিন বাড়ির নং : n0012 বয়স : 38 লিঙ্গ : পুরুষ	FWC2318061 ফটো উপলব্ধ
628 নাম : খুরশিদ বেগম সেখ স্বামীর নাম: সেখ সওকত আলি বাড়ির নং : n0088 বয়স : 45 লিঙ্গ : মহিলা	FWC2378701 ফটো উপলব্ধ	629 নাম : রোজিনা বেগম সেখ স্বামীর নাম: সেখ আনিরুল হক বাড়ির নং : n0085 বয়স : 38 লিঙ্গ : মহিলা	WSU1292564 ফটো উপলব্ধ	630 নাম : জয়নালহক সেখ পিতার নাম: হানিফ সেখ বাড়ির নং : n0034 বয়স : 67 লিঙ্গ : পুরুষ	WSU2074599 ফটো উপলব্ধ

বিধানসভা নির্বাচনক্ষেত্রের নং, নাম : 257-ইন্দাস
ভাগ নং, নাম : 1-খড়শী(আংশিক),পুঞ্জুর,ছাতিনগিরি, পোঃ-খড়শী

631 নাম : সেখ মাবদ আলি পিতার নাম : সেখ খতিব বাড়ির নং : n0082 বয়স : 44 লিঙ্গ : পুরুষ	WSU2082956 ফটো উপলব্ধ	632 নাম : লুতফা বেগম সেখ স্বামীর নাম : নুরআলম সেখ বাড়ির নং : n0089 বয়স : 40 লিঙ্গ : মহিলা	WSU0829291 ফটো উপলব্ধ	633 নাম : সহানার বেগম সেখ স্বামীর নাম : সেখ আসগর আলি বাড়ির নং : n0080 বয়স : 38 লিঙ্গ : মহিলা	FWC2424075 ফটো উপলব্ধ
634 নাম : ময়েনউদ্দিন সেখ পিতার নাম : সবরআলি সেখ বাড়ির নং : n0090 বয়স : 47 লিঙ্গ : পুরুষ	WSU2074813 ফটো উপলব্ধ	635 নাম : আনিষা বেগম সেখ স্বামীর নাম : সেখ মজঃফর বাড়ির নং : n0096 বয়স : 41 লিঙ্গ : মহিলা	JJL2208817 ফটো উপলব্ধ	636 নাম : আমিরুল সেখ পিতার নাম : জয়নাল হক সেখ বাড়ির নং : n0034 বয়স : 41 লিঙ্গ : পুরুষ	FWC2318079 ফটো উপলব্ধ
637 নাম : রসিনা সেখ স্বামীর নাম : জয়নালহক সেখ বাড়ির নং : n0034 বয়স : 58 লিঙ্গ : মহিলা	WSU2074623 ফটো উপলব্ধ	638 নাম : নাসেরা বেগম সেখ স্বামীর নাম : সেখ আয়নাল হক বাড়ির নং : n0034 বয়স : 53 লিঙ্গ : মহিলা	WSU2074672 ফটো উপলব্ধ	639 নাম : সেখ জিয়ারুল পিতার নাম : সেখ রেজাক বাড়ির নং : n0083 বয়স : 29 লিঙ্গ : পুরুষ	WSU1921576 ফটো উপলব্ধ
640 নাম : সেখ উজ্জ্বল পিতার নাম : সেখ গোলাম নবী বাড়ির নং : n0080 বয়স : 36 লিঙ্গ : পুরুষ	WSU0829119 ফটো উপলব্ধ	641 নাম : সেখ আবুল হোসেন পিতার নাম : সেখ সোলেমান বাড়ির নং : n0042 বয়স : 61 লিঙ্গ : পুরুষ	FWC1371467 ফটো উপলব্ধ	642 নাম : সেখ আলমলীক পিতার নাম : সেখ তোয়েব আলি বাড়ির নং : n0077 বয়স : 38 লিঙ্গ : পুরুষ	FWC2318095 ফটো উপলব্ধ
643 নাম : সখিনা সেখ স্বামীর নাম : মহম্মদআলি সেখ বাড়ির নং : n0085 বয়স : 59 লিঙ্গ : মহিলা	WSU2074524 ফটো উপলব্ধ	644 নাম : মঞ্জিরা বেগম স্বামীর নাম : আলিউদ্দিন সেখ বাড়ির নং : n0100 বয়স : 27 লিঙ্গ : মহিলা	WSU1856632 ফটো উপলব্ধ	645 নাম : শেখ সলমা বেগম স্বামীর নাম : হাশিম সেখ বাড়ির নং : n0024 বয়স : 36 লিঙ্গ : মহিলা	WSU1193689 ফটো উপলব্ধ
646 নাম : আসিয়া বেগম সেখ স্বামীর নাম : মজঃফর সেখ বাড়ির নং : n0077 বয়স : 81 লিঙ্গ : মহিলা	WSU2074540 ফটো উপলব্ধ	647 নাম : মোহাম্মদ মপিয়ার রহমান পিতার নাম : সেখ মজঃফর আলি বাড়ির নং : n0077 বয়স : 24 লিঙ্গ : পুরুষ	WSU2127561 ফটো উপলব্ধ	648 নাম : সেখ জান সাদেক পিতার নাম : সেখ আবুআহের বাড়ির নং : n0087 বয়স : 32 লিঙ্গ : পুরুষ	WSU1634468 ফটো উপলব্ধ
649 নাম : শিউলি বেগম স্বামীর নাম : সেখ নাজির আহমেদ বাড়ির নং : n0037 বয়স : 29 লিঙ্গ : মহিলা	WSU1716554 ফটো উপলব্ধ	650 নাম : সেখ অনিরুল হক পিতার নাম : মুহাম্মদআলি সেখ বাড়ির নং : n0085 বয়স : 41 লিঙ্গ : পুরুষ	FWC1371830 ফটো উপলব্ধ	651 নাম : সেখ রশোনারা বেগম স্বামীর নাম : সেখ সামসুল হক বাড়ির নং : n0012 বয়স : 34 লিঙ্গ : মহিলা	WSU1379783 ফটো উপলব্ধ
652 নাম : বেনজির জামাল স্বামীর নাম : সেখ ইমদাদুল্লা বাড়ির নং : N0009 বয়স : 32 লিঙ্গ : মহিলা	WSU2127892 ফটো উপলব্ধ	653 নাম : আজিজুল হক প্রাধি পিতার নাম : জয়নাল হক সেখ বাড়ির নং : n0034 বয়স : 35 লিঙ্গ : পুরুষ	WSU1193820 ফটো উপলব্ধ	654 নাম : সেখ সাইদুল বাহার পিতার নাম : সেখ বদরে আলম বাড়ির নং : N0052 বয়স : 25 লিঙ্গ : পুরুষ	WSU2127736 ফটো উপলব্ধ
655 নাম : সেখ সামিমউদ্দিন পিতার নাম : সেখ গিয়াসউদ্দিন বাড়ির নং : N0092 বয়স : 24 লিঙ্গ : পুরুষ	WSU2127553 ফটো উপলব্ধ	656 নাম : সেখ সাদরে আলম পিতার নাম : হাশিম সেখ বাড়ির নং : n0098 বয়স : 85 লিঙ্গ : পুরুষ	WB/36/255/543191 ফটো উপলব্ধ	657 নাম : মোহাম্মদ মোনিরুল হক পিতার নাম : মোহাম্মদ আনারুল হক বাড়ির নং : n0024 বয়স : 37 লিঙ্গ : পুরুষ	FWC2424174 ফটো উপলব্ধ
658 নাম : তানিয়া সুলতানা স্বামীর নাম : মহম্মদ মনিরুল হক বাড়ির নং : N0024 বয়স : 36 লিঙ্গ : মহিলা	WSU2127983 ফটো উপলব্ধ	659 নাম : রীনাঝান বেগম স্বামীর নাম : সেখ নূরসেদ আলি বাড়ির নং : n0097 বয়স : 30 লিঙ্গ : মহিলা	WSU1634450 ফটো উপলব্ধ	660 নাম : সফিকুল ইসলাম সেখ পিতার নাম : মোলাম সেখ বাড়ির নং : n0029 বয়স : 44 লিঙ্গ : পুরুষ	FWC2242949 ফটো উপলব্ধ

বিধানসভা নির্বাচনক্ষেত্রের নং, নাম : 257-ইন্দাস
ভাগ নং, নাম : 1-খড়শী(আংশিক),পুঞ্জুর,ছাতিনগিরি, পোঃ-খড়শী

661	WSU1716661	নাম : জাহানারা বেগম স্বামীর নাম: সেখ সাহানে আলম বাড়ির নং : n0085 বয়স : 34 লিঙ্গ : মহিলা	ফটো উপলব্ধ	662	WSU1340918	নাম : মোঃ সেরিনা বেগম সেখ স্বামীর নাম: বসির আলি সেখ বাড়ির নং : n0017 বয়স : 39 লিঙ্গ : মহিলা	ফটো উপলব্ধ	663	FWC2027902	নাম : মমতাজ সেখ স্বামীর নাম: আবুল কালাম আজাদ সেখ বাড়ির নং : n0037 বয়স : 42 লিঙ্গ : মহিলা	ফটো উপলব্ধ
664	WB/36/255/543440	নাম : জামিরআলি সেখ পিতার নাম: আমিরআলি সেখ বাড়ির নং : n0087 বয়স : 60 লিঙ্গ : পুরুষ	ফটো উপলব্ধ	665	WB/36/255/543348	নাম : ময়নাল সেখ পিতার নাম: আমিরআলি সেখ বাড়ির নং : n0087 বয়স : 59 লিঙ্গ : পুরুষ	ফটো উপলব্ধ	666	WB/36/255/543429	নাম : কহিনুর সেখ পিতার নাম: হারুণরসিদ সেখ বাড়ির নং : n0037 বয়স : 71 লিঙ্গ : পুরুষ	ফটো উপলব্ধ
667	WB/36/255/543365	নাম : মান্নান সেখ পিতার নাম: আমির সেখ বাড়ির নং : n0087 বয়স : 55 লিঙ্গ : পুরুষ	ফটো উপলব্ধ	668	FWC2460004	নাম : বিউটি বেগম সেখ স্বামীর নাম: মান্নান সেখ বাড়ির নং : n0087 বয়স : 41 লিঙ্গ : মহিলা	ফটো উপলব্ধ	669	WSU1292358	নাম : রজিনা বেগম সেখ স্বামীর নাম: কুররান আলি সেখ বাড়ির নং : n0087 বয়স : 35 লিঙ্গ : মহিলা	ফটো উপলব্ধ
670	FWC2424026	নাম : আসগর আলি সেখ পিতার নাম: আমির আলি সেখ বাড়ির নং : n0087 বয়স : 37 লিঙ্গ : পুরুষ	ফটো উপলব্ধ	671	WB/36/255/543141	নাম : মর্জিনা সেখ স্বামীর নাম: গোলামকিবরিয়া সেখ বাড়ির নং : n0050 বয়স : 71 লিঙ্গ : মহিলা	ফটো উপলব্ধ	672	FWC1018472	নাম : সেখ ফরজান আলি পিতার নাম: সেখ এনামুলহক বাড়ির নং : n0019 বয়স : 61 লিঙ্গ : পুরুষ	ফটো উপলব্ধ
673	WB/36/255/543450	নাম : সেখ ফিরোজা বেগম স্বামীর নাম: এনামুলহক বেগম বাড়ির নং : n0019 বয়স : 81 লিঙ্গ : মহিলা	ফটো উপলব্ধ	674	WB/36/255/543479	নাম : এনামুল হক সেখ পিতার নাম: রফিক সেখ বাড়ির নং : n0019 বয়স : 83 লিঙ্গ : পুরুষ	ফটো উপলব্ধ	675	WSU1716703	নাম : রোকিয়া বেগম স্বামীর নাম: সেখ হাসমত আলি বাড়ির নং : n0087 বয়স : 34 লিঙ্গ : মহিলা	ফটো উপলব্ধ
676	WSU1634229	নাম : সেখ হাসমত আলি পিতার নাম: সেখ আমির আলি বাড়ির নং : n0087 বয়স : 31 লিঙ্গ : পুরুষ	ফটো উপলব্ধ	677	WSU1634500	নাম : সেখ রিজাউল পিতার নাম: সেখ ময়নাল বাড়ির নং : n0087 বয়স : 30 লিঙ্গ : পুরুষ	ফটো উপলব্ধ	678	FWC2027571	নাম : বোরজাহান সেখ পিতার নাম: আলি সেখ বাড়ির নং : n0034 বয়স : 44 লিঙ্গ : পুরুষ	ফটো উপলব্ধ
679	WB/36/255/543374	নাম : আনুয়ারা সেখ স্বামীর নাম: কয়সের সেখ বাড়ির নং : n0088 বয়স : 55 লিঙ্গ : মহিলা	ফটো উপলব্ধ	680	WB/36/255/543378	নাম : জমিলা সেখ স্বামীর নাম: শুকুরমহম্মদ সেখ বাড়ির নং : n0076 বয়স : 67 লিঙ্গ : মহিলা	ফটো উপলব্ধ	681	WB/36/255/543482	নাম : সবর আলি সেখ পিতার নাম: শুকুরমহম্মদ সেখ বাড়ির নং : n0076 বয়স : 66 লিঙ্গ : পুরুষ	ফটো উপলব্ধ
682	WSU2049310	নাম : সেখ আলাম পিতার নাম: সেখ জব্বার বাড়ির নং : n0075 বয়স : 50 লিঙ্গ : পুরুষ	ফটো উপলব্ধ	683	WB/36/255/543076	নাম : রমজান সেখ পিতার নাম: উরবার সেখ বাড়ির নং : n0075 বয়স : 55 লিঙ্গ : পুরুষ	ফটো উপলব্ধ	684	FWC1372408	নাম : জনুবা বেগম স্বামীর নাম: সেখ আলাম বাড়ির নং : n0075 বয়স : 44 লিঙ্গ : মহিলা	ফটো উপলব্ধ
685	WB/36/255/543460	নাম : মনিরা সেখ স্বামীর নাম: আবদুলআলি সেখ বাড়ির নং : n0078 বয়স : 61 লিঙ্গ : মহিলা	ফটো উপলব্ধ	686	WSU2509693	নাম : সেখ সেকেদর আলি পিতার নাম: আবুলহোসেন সেখ বাড়ির নং : n0078 বয়স : 59 লিঙ্গ : পুরুষ	ফটো উপলব্ধ	687	WSU1921626	নাম : সেখ আজাহার পিতার নাম: সেখ আজিজুল হক বাড়ির নং : 166 বয়স : 26 লিঙ্গ : পুরুষ	ফটো উপলব্ধ
688	WSU1921667	নাম : প্রিয়া খাতুন স্বামীর নাম: জারজিস হক সেখ বাড়ির নং : N0056 বয়স : 26 লিঙ্গ : মহিলা	ফটো উপলব্ধ	689	WSU1340900	নাম : বসির আলি সেখ পিতার নাম: বক্তায়র সেখ বাড়ির নং : n0017 বয়স : 43 লিঙ্গ : পুরুষ	ফটো উপলব্ধ	690	WSU1802172	নাম : সেখ হামিদা খাতুন স্বামীর নাম: সফিকুল সেখ বাড়ির নং : n0091 বয়স : 34 লিঙ্গ : মহিলা	ফটো উপলব্ধ

বিধানসভা নির্বাচনক্ষেত্রের নং, নাম : 257-ইন্দাস
ভাগ নং, নাম : 1-খড়শী(আংশিক),পুঞ্জুর,ছাতিনগিরি, পোঃ-খড়শী

691	FWC1371632	নাম : মাসুরা বেগম স্বামীর নাম: সেখ হাসমত আলি বাড়ির নং : n0009 বয়স : 46 লিঙ্গ : মহিলা	ফটো উপলব্ধ	692	FWC2459907	নাম : সাদরে আলম সেখ পিতার নাম: বদরে আলম সেখ বাড়ির নং : n0089 বয়স : 37 লিঙ্গ : পুরুষ	ফটো উপলব্ধ	693	WB/36/255/543366	নাম : নুরআলম সেখ পিতার নাম: বদরেআলম সেখ বাড়ির নং : n0089 বয়স : 59 লিঙ্গ : পুরুষ	ফটো উপলব্ধ
694	WB/36/255/543457	নাম : সেখ মজরফর আলি পিতার নাম: সেখ তৈয়ব আলি বাড়ির নং : n0077 বয়স : 48 লিঙ্গ : পুরুষ	ফটো উপলব্ধ	695	WB/36/255/543411	নাম : ডালিম সেখ পিতার নাম: মোহন সেখ বাড়ির নং : n0082 বয়স : 63 লিঙ্গ : পুরুষ	ফটো উপলব্ধ	696	WB/36/255/543408	নাম : জিলিয়া সেখ স্বামীর নাম: ডালিম সেখ বাড়ির নং : n0082 বয়স : 59 লিঙ্গ : মহিলা	ফটো উপলব্ধ
697	WSU1921782	নাম : ইয়াসমিন খাতুন পিতার নাম: সেখ আয়নুল হক বাড়ির নং : N0087 বয়স : 29 লিঙ্গ : মহিলা	ফটো উপলব্ধ	698	WB/36/255/543133	নাম : সেখ আজফর আলি পিতার নাম: তৈয়ব আলি সেখ বাড়ির নং : n0077 বয়স : 50 লিঙ্গ : পুরুষ	ফটো উপলব্ধ	699	WSU1921725	নাম : সেখ রহিম পিতার নাম: সেখ আজিজুল বাড়ির নং : N0040 বয়স : 26 লিঙ্গ : পুরুষ	ফটো উপলব্ধ
700	WSU1921733	নাম : সেখ হাসিবুল পিতার নাম: সেখ নূর আলম বাড়ির নং : N0033 বয়স : 27 লিঙ্গ : পুরুষ	ফটো উপলব্ধ	701	FWC1017136	নাম : মহম্মদ আনারুল হক পিতার নাম: হাসেম মহম্মদ সেখ বাড়ির নং : n0024 বয়স : 61 লিঙ্গ : পুরুষ	ফটো উপলব্ধ	702	WSU2000487	নাম : সেখ শান্ত পিতার নাম: সেখ কয়সের আলি বাড়ির নং : এন0088 বয়স : 26 লিঙ্গ : পুরুষ	ফটো উপলব্ধ
703	WB/36/255/543385	নাম : রহিমা বেগম স্বামীর নাম: বাবুল আলম সেখ বাড়ির নং : n0066 বয়স : 51 লিঙ্গ : মহিলা	ফটো উপলব্ধ	704	WSU1921691	নাম : মাসরিন জিনাত পিতার নাম: সেখ হানিফ বাড়ির নং : N0042 বয়স : 27 লিঙ্গ : মহিলা	ফটো উপলব্ধ	705	WSU2000586	নাম : মসতুরা বেগম স্বামীর নাম: সেখ উজ্জ্বল আলি বাড়ির নং : এন0079 বয়স : 30 লিঙ্গ : মহিলা	ফটো উপলব্ধ
706	WSU2000594	নাম : সেখ জিয়াউদ্দিন পিতার নাম: সেখ জামালুদ্দিন বাড়ির নং : এন0090 বয়স : 26 লিঙ্গ : পুরুষ	ফটো উপলব্ধ	707	WSU1719285	নাম : অনিসা খাতুন পিতার নাম: সেখ হানিফ বাড়ির নং : এন0069 বয়স : 29 লিঙ্গ : মহিলা	ফটো উপলব্ধ	708	WSU1921832	নাম : আমিনা খাতুন স্বামীর নাম: সেখ ময়নাল হক বাড়ির নং : N0034 বয়স : 30 লিঙ্গ : মহিলা	ফটো উপলব্ধ
709	WSU2000636	নাম : রুবিনা বেগম স্বামীর নাম: সেখ নাজির আলি বাড়ির নং : এন0079 বয়স : 26 লিঙ্গ : মহিলা	ফটো উপলব্ধ	710	WSU2000628	নাম : রাফিয়া খাতুন স্বামীর নাম: সেখ রাজ বাড়ির নং : এন0082 বয়স : 27 লিঙ্গ : মহিলা	ফটো উপলব্ধ	711	WSU0830703	নাম : সেখ মনিরুল হক পিতার নাম: মহম্মদ আলি সেখ বাড়ির নং : n0085 বয়স : 37 লিঙ্গ : পুরুষ	ফটো উপলব্ধ
712	WSU2103703	নাম : মর্জিনা খাতুন স্বামীর নাম: জালাল উদ্দিন সেখ বাড়ির নং : এন0001 বয়স : 30 লিঙ্গ : মহিলা	ফটো উপলব্ধ	713	FWC2027738	নাম : সেখ ফিরোজ আলি পিতার নাম: সেখ জামাল আলি বাড়ির নং : n0007 বয়স : 44 লিঙ্গ : পুরুষ	ফটো উপলব্ধ	714	WSU1379791	নাম : সেখ সাহিদা খাতুন স্বামীর নাম: রাজিউল বাড়ির নং : n0076 বয়স : 33 লিঙ্গ : মহিলা	ফটো উপলব্ধ
715	WSU1292531	নাম : রোজিনা বেগম সেখ স্বামীর নাম: মিরাজুল সেখ বাড়ির নং : n0024 বয়স : 34 লিঙ্গ : মহিলা	ফটো উপলব্ধ	716	WB/36/255/543138	নাম : রফিকা বেগম সেখ স্বামীর নাম: মমতাজ আলি সেখ বাড়ির নং : n0024 বয়স : 66 লিঙ্গ : মহিলা	ফটো উপলব্ধ	717	FWC1371533	নাম : মলাম সেখ পিতার নাম: মহেদ সেখ বাড়ির নং : n0029 বয়স : 67 লিঙ্গ : পুরুষ	ফটো উপলব্ধ
718	WB/36/255/543248	নাম : সুফিয়া সেখ স্বামীর নাম: মলাম সেখ বাড়ির নং : n0029 বয়স : 61 লিঙ্গ : মহিলা	ফটো উপলব্ধ	719	WB/36/255/543306	নাম : মনসুরা সেখ স্বামীর নাম: আয়েলহক সেখ বাড়ির নং : n0034 বয়স : 77 লিঙ্গ : মহিলা	ফটো উপলব্ধ	720	WSU2398998	নাম : সাজাহান সেখ পিতার নাম: আয়েলহক সেখ বাড়ির নং : n0034 বয়স : 48 লিঙ্গ : পুরুষ	ফটো উপলব্ধ

বিধানসভা নির্বাচনক্ষেত্রের নং, নাম : 257-ইন্দাস
ভাগ নং, নাম : 1-খড়শী(আংশিক),পুঞ্জুর,ছাতিনগিরি, পোঃ-খড়শী

721	WB/36/255/543301	ফটো উপলব্ধ	722	FWC2243160	ফটো উপলব্ধ	723	WB/36/255/543417	ফটো উপলব্ধ
নাম : ময়না সেখ স্বামীর নাম: আবদুলহক সেখ বাড়ির নং : n0034 বয়স : 61 লিঙ্গ : মহিলা			নাম : মেহেরুল্লিসা সেখ স্বামীর নাম: শাজাহান সেখ বাড়ির নং : n0034 বয়স : 42 লিঙ্গ : মহিলা			নাম : নুরজাহান সেখ স্বামীর নাম: কহিনুর সেখ বাড়ির নং : n0037 বয়স : 66 লিঙ্গ : মহিলা		
724	FWC2027928	ফটো উপলব্ধ	725	WSU1193788	ফটো উপলব্ধ	726	WSU0830323	ফটো উপলব্ধ
নাম : আবুল কালাম আজাদ সেখ পিতার নাম: কহিনুর সেখ বাড়ির নং : n0037 বয়স : 43 লিঙ্গ : পুরুষ			নাম : রহিমা বেগম সেখ স্বামীর নাম: বাবুলউদ্দিন সেখ বাড়ির নং : n0037 বয়স : 40 লিঙ্গ : মহিলা			নাম : বাবিরউদ্দিন সেখ পিতার নাম: কহিনুর সেখ বাড়ির নং : n0037 বয়স : 36 লিঙ্গ : পুরুষ		
727	WB/36/255/543305	ফটো উপলব্ধ	728	WSU1292341	ফটো উপলব্ধ	729	WB/36/255/543181	ফটো উপলব্ধ
নাম : মোনোয়ারা সেখ স্বামীর নাম: ইলিয়াস সেখ বাড়ির নং : n0040 বয়স : 81 লিঙ্গ : মহিলা			নাম : সানোয়ারা বেগম সেখ স্বামীর নাম: জাফর আলি সেখ বাড়ির নং : n0077 বয়স : 38 লিঙ্গ : মহিলা			নাম : আরবিলা সেখ স্বামীর নাম: বদরেআলম সেখ বাড়ির নং : n0089 বয়স : 76 লিঙ্গ : মহিলা		
730	WB/36/255/543355	ফটো উপলব্ধ	731	FWC1371624	ফটো উপলব্ধ	732	FWC2242881	ফটো উপলব্ধ
নাম : সুরাতআলি সেখ পিতার নাম: জোহাদ সেখ বাড়ির নং : n0009 বয়স : 71 লিঙ্গ : পুরুষ			নাম : সামসুরা বেগম স্বামীর নাম: সুরাতআলি সেখ বাড়ির নং : n0009 বয়স : 50 লিঙ্গ : মহিলা			নাম : সেখ ওহায়েদ আলি পিতার নাম: সেখ জোহাদ বক্স বাড়ির নং : n0009 বয়স : 66 লিঙ্গ : পুরুষ		
733	WSU1534122	ফটো উপলব্ধ	734	WSU0829259	ফটো উপলব্ধ	735	FWC2318111	ফটো উপলব্ধ
নাম : সেখ ইমদাদুল্লা পিতার নাম: সেখ ওহায়েদ আলি বাড়ির নং : n0009 বয়স : 34 লিঙ্গ : পুরুষ			নাম : সোনালী বেগম সেখ স্বামীর নাম: নজরুল সেখ বাড়ির নং : n0040 বয়স : 41 লিঙ্গ : মহিলা			নাম : সুপিয়া বেগম স্বামীর নাম: শেখ আজফার আলি বাড়ির নং : n0077 বয়স : 41 লিঙ্গ : মহিলা		
736	FWC1017318	ফটো উপলব্ধ	737	WSU1292606	ফটো উপলব্ধ	738	FWC2027548	ফটো উপলব্ধ
নাম : এগরাম হোসেন সেখ পিতার নাম: সোলেমান সেখ বাড়ির নং : n0042 বয়স : 66 লিঙ্গ : পুরুষ			নাম : মেহেরুল্লিসা বেগম সেখ স্বামীর নাম: এগরাম হোসেন সেখ বাড়ির নং : n0042 বয়স : 40 লিঙ্গ : মহিলা			নাম : আমিন হোসেন সেখ পিতার নাম: সোলেমান সেখ বাড়ির নং : n0042 বয়স : 63 লিঙ্গ : পুরুষ		
739	FWC2242741	ফটো উপলব্ধ	740	WB/36/255/543430	ফটো উপলব্ধ	741	FWC1517275	ফটো উপলব্ধ
নাম : মসরতআলি সেখ পিতার নাম: সোলেমান সেখ বাড়ির নং : n0042 বয়স : 61 লিঙ্গ : পুরুষ			নাম : মর্ন্তেজান বেগম সেখ স্বামীর নাম: আমিনহোসেন সেখ বাড়ির নং : n0042 বয়স : 61 লিঙ্গ : মহিলা			নাম : তছুরা বেগম সেখ স্বামীর নাম: সওকত আলি সেখ বাড়ির নং : n0042 বয়স : 44 লিঙ্গ : মহিলা		
742	WB/36/255/543245	ফটো উপলব্ধ	743	WSU1193846	ফটো উপলব্ধ	744	WB/36/255/543439	ফটো উপলব্ধ
নাম : আঞ্জুরা সেখ স্বামীর নাম: কাসপিয়া সেখ বাড়ির নং : n0058 বয়স : 76 লিঙ্গ : মহিলা			নাম : আজিজুল হক সেখ পিতার নাম: গোলাম কাশপিয়া সেখ বাড়ির নং : n0058 বয়স : 36 লিঙ্গ : পুরুষ			নাম : শাহাজান সেখ পিতার নাম: তাহেরআলি সেখ বাড়ির নং : n0063 বয়স : 57 লিঙ্গ : পুরুষ		
745	WSU1634385	ফটো উপলব্ধ	746	WSU1716745	ফটো উপলব্ধ	747	FWC2425742	ফটো উপলব্ধ
নাম : নাসিরা বেগম স্বামীর নাম: সেখ মেহের আলি বাড়ির নং : n0088 বয়স : 44 লিঙ্গ : মহিলা			নাম : সাহানারা বেগম স্বামীর নাম: সেখ রফিকুল ইসলাম বাড়ির নং : n0029 বয়স : 32 লিঙ্গ : মহিলা			নাম : রফিকুল ইসলাম সেখ পিতার নাম: মোলাম সেখ বাড়ির নং : n0029 বয়স : 37 লিঙ্গ : পুরুষ		
748	WSU1292523	ফটো উপলব্ধ	749	FWC1371459	ফটো উপলব্ধ	750	WSU1534221	ফটো উপলব্ধ
নাম : মর্ন্তিনা বেগম সেখ স্বামীর নাম: সফিকুল ইসলাম সেখ বাড়ির নং : n0029 বয়স : 38 লিঙ্গ : মহিলা			নাম : বীরলাল আলম সেখ পিতার নাম: ফকির সেখ বাড়ির নং : n0066 বয়স : 63 লিঙ্গ : পুরুষ			নাম : সেখ আব্দুর রহমান পিতার নাম: সেখ বীরলাল আলম বাড়ির নং : n0066 বয়স : 31 লিঙ্গ : পুরুষ		

বিধানসভা নির্বাচনক্ষেত্রের নং, নাম : 257-ইন্দাস
ভাগ নং, নাম : 1-খড়শী(আংশিক),পুঞ্জুর,ছাতিনগিরি, পোঃ-খড়শী

751	WB/36/255/543247	ফটো উপলব্ধ	752	FWC2027514	ফটো উপলব্ধ	753	FWC2027506	ফটো উপলব্ধ
নাম : আলিমা সেখ স্বামীর নাম: মজবুর আলম সেখ বাড়ির নং : n0069 বয়স : 57 লিঙ্গ : মহিলা			নাম : নজরুল সেখ পিতার নাম: ইলিয়াস সেখ বাড়ির নং : n0040 বয়স : 43 লিঙ্গ : পুরুষ			নাম : সাহানারা বেগম সেখ স্বামীর নাম: সেখ আজিজুল বাড়ির নং : n0040 বয়স : 45 লিঙ্গ : মহিলা		
754	FWC2027498	ফটো উপলব্ধ	755	WB/36/255/543269	ফটো উপলব্ধ	756	WSU1534189	ফটো উপলব্ধ
নাম : সেখ আজিজুল পিতার নাম: ইলিয়াস সেখ বাড়ির নং : n0040 বয়স : 50 লিঙ্গ : পুরুষ			নাম : আয়েলহক সেখ পিতার নাম: হানিফ সেখ বাড়ির নং : n0034 বয়স : 80 লিঙ্গ : পুরুষ			নাম : সেখ মনিরুল ইসলাম পিতার নাম: সেখ মর আলম বাড়ির নং : n0033 বয়স : 32 লিঙ্গ : পুরুষ		
757	WB/36/255/543577	ফটো উপলব্ধ	758	WB/36/255/543360	ফটো উপলব্ধ	759	WSU1292630	ফটো উপলব্ধ
নাম : হান্নিয়ারা সেখ স্বামীর নাম: নুরআলম সেখ বাড়ির নং : n0033 বয়স : 59 লিঙ্গ : মহিলা			নাম : নুরআলম সেখ পিতার নাম: তোতা সেখ বাড়ির নং : n0033 বয়স : 63 লিঙ্গ : পুরুষ			নাম : জান্নাত হোসেন সেখ পিতার নাম: আবুল হোসেন সেখ বাড়ির নং : n0042 বয়স : 38 লিঙ্গ : পুরুষ		
760	WSU2048296	ফটো উপলব্ধ	761	WSU2339745	ফটো উপলব্ধ	762	WSU2339711	ফটো উপলব্ধ
নাম : নফীজুল সেখ পিতার নাম: সেখ সহিদ সেখ বাড়ির নং : n0001 বয়স : 58 লিঙ্গ : পুরুষ			নাম : মৌসুমী খাতুন পিতার নাম: সেখ মহিনুদ্দিন বাড়ির নং : এন0090 বয়স : 21 লিঙ্গ : মহিলা			নাম : আজিজা খাতুন স্বামীর নাম: সেখ মজিবুল বাড়ির নং : এন0024 বয়স : 23 লিঙ্গ : মহিলা		
763	WSU2312528	ফটো উপলব্ধ	764	WSU2312544	ফটো উপলব্ধ	765	WSU2312551	ফটো উপলব্ধ
নাম : সেখ মজিবুল পিতার নাম: সেখ মজিবুল হক বাড়ির নং : এন0165 বয়স : 22 লিঙ্গ : পুরুষ			নাম : সেখ মফিজুল পিতার নাম: সেখ মাবুদ বাড়ির নং : এন0082 বয়স : 22 লিঙ্গ : পুরুষ			নাম : সেফালী খাতুন স্বামীর নাম: সেখ সাইদুল বাহার বাড়ির নং : এন0052 বয়স : 23 লিঙ্গ : মহিলা		
766	WSU2312569	ফটো উপলব্ধ	767	WSU2312577	ফটো উপলব্ধ	768	WSU2234185	ফটো উপলব্ধ
নাম : আসমাতারা খাতুন পিতার নাম: সেখ আহম্মদ আলি বাড়ির নং : এন0085 বয়স : 22 লিঙ্গ : মহিলা			নাম : সেখ আতিয়ার রুহমান পিতার নাম: সেখ মজিবুল আলি বাড়ির নং : এন0077 বয়স : 22 লিঙ্গ : পুরুষ			নাম : সমিহা পারভিন পিতার নাম: সেখ সাধন বাড়ির নং : এন0101 বয়স : 23 লিঙ্গ : মহিলা		
769	WSU2234680	ফটো উপলব্ধ	770	WSU2234342	ফটো উপলব্ধ	771	WSU2234219	ফটো উপলব্ধ
নাম : আসমিনা খাতুন স্বামীর নাম: সেখ রিজাউল বাড়ির নং : এন0087 বয়স : 26 লিঙ্গ : মহিলা			নাম : সেখ সোয়েন্দার আলি পিতার নাম: সেখ সেকেন্দার আলি বাড়ির নং : এন0078 বয়স : 23 লিঙ্গ : পুরুষ			নাম : আরবিন খাতুন পিতার নাম: সেখ আজিজুল হক বাড়ির নং : এন0165 বয়স : 23 লিঙ্গ : মহিলা		
772	IJT1285782	ফটো উপলব্ধ	773	WSU2075042	ফটো উপলব্ধ	774	WSU2000495	ফটো উপলব্ধ
নাম : রহাতুলেসা খাতুন স্বামীর নাম: সেখ মনিরুল হক বাড়ির নং : n0012 বয়স : 31 লিঙ্গ : মহিলা			নাম : শেখ হাসিনা বেগম স্বামীর নাম: ইতিশ সেখ বাড়ির নং : n0024 বয়স : 64 লিঙ্গ : মহিলা			নাম : সেখ মফিজুল হক পিতার নাম: সেখ ফরজান আলি বাড়ির নং : এন0019 বয়স : 26 লিঙ্গ : পুরুষ		
775	WSU1379817	ফটো উপলব্ধ	776	WSU2074839	ফটো উপলব্ধ	777	WSU2128098	ফটো উপলব্ধ
নাম : সেখ জাহানারা বেগম স্বামীর নাম: সেখ ফিরোজ আলি বাড়ির নং : n0007 বয়স : 33 লিঙ্গ : মহিলা			নাম : মনজুড়া বেগম সেখ স্বামীর নাম: সেখ গোলামনবী বাড়ির নং : n0080 বয়স : 73 লিঙ্গ : মহিলা			নাম : রিস্পা বেগম স্বামীর নাম: এমামুল হক সেখ বাড়ির নং : N0042 বয়স : 27 লিঙ্গ : মহিলা		
778	WSU2127652	ফটো উপলব্ধ	779	WSU1999887	ফটো উপলব্ধ	780	WSU1825587	ফটো উপলব্ধ
নাম : হাসনা খাতুন পিতার নাম: সেখ হাসমত আলি বাড়ির নং : N0009 বয়স : 24 লিঙ্গ : মহিলা			নাম : নুরজাহান খাতুন পিতার নাম: হেলিম সেখ বাড়ির নং : N0047 বয়স : 26 লিঙ্গ : মহিলা			নাম : সেখ মনিরুল পিতার নাম: সেখ মুজিবর বাড়ির নং : n0096 বয়স : 28 লিঙ্গ : পুরুষ		

বিধানসভা নির্বাচনক্ষেত্রের নং, নাম : 257-ইন্দাস
ভাগ নং, নাম : 1-খড়শী(আংশিক),পুঞ্জুর,ছাতিনগিরি, পোঃ-খড়শী

781 WSU1193622 নাম : সেখ মিলন পিতার নাম : সেখ মজবুর আলিম বাড়ির নং : n0069 বয়স : 35 লিঙ্গ : পুরুষ ফটো উপলব্ধ	782 FWC2318103 নাম : সেখ লীলা বেগম স্বামীর নাম : সেখ মজফর আলি বাড়ির নং : n0077 বয়স : 42 লিঙ্গ : মহিলা ফটো উপলব্ধ	783 WSU1802107 নাম : সেখ সাহিদুল ইসলাম পিতার নাম : সেখ লিয়াকত আলি বাড়ির নং : n0067 বয়স : 28 লিঙ্গ : পুরুষ ফটো উপলব্ধ
784 AYC1869221 নাম : সাবানা পারভিন স্বামীর নাম : হাপিজুল সেখ বাড়ির নং : N0001 বয়স : 28 লিঙ্গ : মহিলা ফটো উপলব্ধ	785 WB/36/255/543176 নাম : সেখ জাফর আলি পিতার নাম : সেখ তেয়ব আলি বাড়ির নং : n0077 বয়স : 46 লিঙ্গ : পুরুষ ফটো উপলব্ধ	786 FWC2318012 নাম : সেখ হাফিজুল পিতার নাম : মমতাজ আলি সেখ বাড়ির নং : n0024 বয়স : 39 লিঙ্গ : পুরুষ ফটো উপলব্ধ
787 WSU2074516 নাম : মহম্মদআলি সেখ পিতার নাম : সৈয়দআলি সেখ বাড়ির নং : n0085 বয়স : 62 লিঙ্গ : পুরুষ ফটো উপলব্ধ	788 WSU1856400 নাম : মোসুমী বেগম স্বামীর নাম : আলমগীর সেখ বাড়ির নং : n0077 বয়স : 28 লিঙ্গ : মহিলা ফটো উপলব্ধ	789 WSU2417640 নাম : সেখ নূরউদ্দিন পিতার নাম : শেখ আজফার আলি বাড়ির নং : এন0077 বয়স : 21 লিঙ্গ : পুরুষ ফটো উপলব্ধ
790 FWC2242758 নাম : মনোয়ারা বেগম স্বামীর নাম : সেখ আবুল হোসেন বাড়ির নং : n0042 বয়স : 45 লিঙ্গ : মহিলা ফটো উপলব্ধ	791 WB/36/255/543011 নাম : জাহানারা বেগম স্বামীর নাম : সিদ্দিকআলম সেখ বাড়ির নং : n0098 বয়স : 86 লিঙ্গ : মহিলা ফটো উপলব্ধ	792 WSU1911403 নাম : আসফিরা বেগম স্বামীর নাম : সেখ সাহিদুল ইসলাম বাড়ির নং : n0007 বয়স : 27 লিঙ্গ : মহিলা ফটো উপলব্ধ
793 FWC1017201 নাম : গোলোহার বেগম স্বামীর নাম : আনারুল সেখ বাড়ির নং : n0024 বয়স : 59 লিঙ্গ : মহিলা ফটো উপলব্ধ	794 FWC2027522 নাম : সেখ আসগর আলি পিতার নাম : সেখ গোলাম নবী বাড়ির নং : n0080 বয়স : 44 লিঙ্গ : পুরুষ ফটো উপলব্ধ	795 WSU2000552 নাম : রেবা খাতুন স্বামীর নাম : আজিজুল হক সেখ বাড়ির নং : n0034 বয়স : 25 লিঙ্গ : মহিলা ফটো উপলব্ধ
796 WB/36/255/543357 নাম : মোস্তাফা সেখ পিতার নাম : রসিদ সেখ বাড়ির নং : n0100 বয়স : 63 লিঙ্গ : পুরুষ ফটো উপলব্ধ	797 WSU2183366 নাম : সামেনা খাতুন স্বামীর নাম : সেখ ওহায়েদ আলি বাড়ির নং : n0099 বয়স : 59 লিঙ্গ : মহিলা ফটো উপলব্ধ	798 WSU2185031 নাম : সেখ মনোয়ারা স্বামীর নাম : সেখ নাসিরউদ্দিন বাড়ির নং : n0092 বয়স : 54 লিঙ্গ : মহিলা ফটো উপলব্ধ
799 WB/36/255/543034 নাম : মমিনা বেগম সেখ স্বামীর নাম : সরিফ সেখ বাড়ির নং : n0098 বয়স : 55 লিঙ্গ : মহিলা ফটো উপলব্ধ	800 WSU1634245 নাম : সেখ আজহারউদ্দিন পিতার নাম : সেখ মহম্মদ সরিফ বাড়ির নং : n0098 বয়স : 30 লিঙ্গ : পুরুষ ফটো উপলব্ধ	801 WSU2128288 নাম : সেখ আমিনা বিলাকিস স্বামীর নাম : সেখ লিয়াকত আলি বাড়ির নং : n0067 বয়স : 49 লিঙ্গ : মহিলা ফটো উপলব্ধ
802 WB/36/255/543092 নাম : সরিফ সেখ পিতার নাম : সিদ্দিকআলম সেখ বাড়ির নং : n0098 বয়স : 61 লিঙ্গ : পুরুষ ফটো উপলব্ধ	803 WSU2234334 নাম : সেখ সুজাউদ্দিন পিতার নাম : সেখ সুরাত আলি বাড়ির নং : এন0099 বয়স : 23 লিঙ্গ : পুরুষ ফটো উপলব্ধ	804 WB/36/255/543255 নাম : মমতাজ সেখ স্বামীর নাম : মোস্তাফা সেখ বাড়ির নং : n0100 বয়স : 59 লিঙ্গ : মহিলা ফটো উপলব্ধ
805 WB/36/255/543487 নাম : আলমগীর সেখ পিতার নাম : রসিদ সেখ বাড়ির নং : n0100 বয়স : 59 লিঙ্গ : পুরুষ ফটো উপলব্ধ	806 WSU0828962 নাম : আরজিনা বেগম সেখ স্বামীর নাম : আলমগীর সেখ বাড়ির নং : n0100 বয়স : 45 লিঙ্গ : মহিলা ফটো উপলব্ধ	807 WB/36/255/543364 নাম : জাহাঙ্গীর সেখ পিতার নাম : রসিদ সেখ বাড়ির নং : n0100 বয়স : 56 লিঙ্গ : পুরুষ ফটো উপলব্ধ
808 WSU2234706 নাম : সেখ হাসমত আলি পিতার নাম : সেখ জোহাদ বকর বাড়ির নং : এন0009 বয়স : 53 লিঙ্গ : পুরুষ ফটো উপলব্ধ	809 WSU2234789 নাম : সবিনা ইয়াসমিন স্বামীর নাম : সেখ মজাহার আলি বাড়ির নং : এন0098 বয়স : 26 লিঙ্গ : মহিলা ফটো উপলব্ধ	810 WSU2234318 নাম : হুসনিহারা খাতুন স্বামীর নাম : সেখ মনিরুল বাড়ির নং : n0083 বয়স : 26 লিঙ্গ : মহিলা ফটো উপলব্ধ

বিধানসভা নির্বাচনক্ষেত্রের নং, নাম : 257-ইন্দাস
ভাগ নং, নাম : 1-খড়শী(আংশিক),পুঞ্জুর,ছাতিনগিরি, পোঃ-খড়শী

811	WSU2234201	নাম : পূর্ণিমা খাতুন পিতার নাম: সেখ আসগর আলি বাড়ির নং : এন0080 বয়স : 23 লিঙ্গ : মহিলা	ফটো উপলব্ধ	812	WSU2234649	নাম : সুন্দরী খাতুন স্বামীর নাম: সেখ নবীরুল বাড়ির নং : এন0092 বয়স : 23 লিঙ্গ : মহিলা	ফটো উপলব্ধ	813	WSU2234730	নাম : ফিরদৌসী খাতুন পিতার নাম: সেখ ফরজান আলি বাড়ির নং : এন0019 বয়স : 23 লিঙ্গ : মহিলা	ফটো উপলব্ধ
814	WSU2234664	নাম : মৌসুমী খাতুন স্বামীর নাম: সেখ মনিরুল ইসলাম বাড়ির নং : এন0033 বয়স : 28 লিঙ্গ : মহিলা	ফটো উপলব্ধ	815	WSU2234359	নাম : সেখ আজাদ পিতার নাম: সেখ জয়নাল বাড়ির নং : এন0087 বয়স : 23 লিঙ্গ : পুরুষ	ফটো উপলব্ধ	816	WSU2259547	নাম : সেখ সওকত আলি পিতার নাম: সেখ সোলেমান বাড়ির নং : n0042 বয়স : 51 লিঙ্গ : পুরুষ	ফটো উপলব্ধ
817	WSU1193671	নাম : সেখ ময়নাল হক পিতার নাম: সেখ আবদুল হক বাড়ির নং : n0034 বয়স : 39 লিঙ্গ : পুরুষ	ফটো উপলব্ধ	818	FWC2027811	নাম : সেখ মফিজুল হক পিতার নাম: সেখ সোমেদ আলি বাড়ির নং : n0062 বয়স : 43 লিঙ্গ : পুরুষ	ফটো উপলব্ধ	819	WSU2235505	নাম : সেখ মজঃফর পিতার নাম: আনোয়ারহোসেন সেখ বাড়ির নং : n0096 বয়স : 47 লিঙ্গ : পুরুষ	ফটো উপলব্ধ
820	WB/36/255/543156	নাম : নছরা সেখ স্বামীর নাম: আকবর সেখ বাড়ির নং : n0010 বয়স : 83 লিঙ্গ : মহিলা	ফটো উপলব্ধ	821	WB/36/255/543194	নাম : তমরুদ্দিন সেখ পিতার নাম: এয়াদবক্স সেখ বাড়ির নং : n0012 বয়স : 75 লিঙ্গ : পুরুষ	ফটো উপলব্ধ	822	WB/36/255/543162	নাম : সামসুরা সেখ স্বামীর নাম: তমরুদ্দিন সেখ বাড়ির নং : n0012 বয়স : 71 লিঙ্গ : মহিলা	ফটো উপলব্ধ
823	FWC2243186	নাম : আতাউল হক সেখ পিতার নাম: তমরুদ্দিন সেখ বাড়ির নং : n0012 বয়স : 40 লিঙ্গ : পুরুষ	ফটো উপলব্ধ	824	WSU2339554	নাম : তুহিনা খাতুন স্বামীর নাম: সেখ তাজমুল হক বাড়ির নং : এন0019 বয়স : 26 লিঙ্গ : মহিলা	ফটো উপলব্ধ	825	WSU2339562	নাম : সেখ আমিরুল পিতার নাম: সেখ সফিকুল ইসলাম বাড়ির নং : এন0029 বয়স : 21 লিঙ্গ : পুরুষ	ফটো উপলব্ধ
826	WB/36/255/543223	নাম : নছরা সেখ স্বামীর নাম: ওলি সেখ বাড়ির নং : n0007 বয়স : 91 লিঙ্গ : মহিলা	ফটো উপলব্ধ	827	WSU2339612	নাম : নূরজাহান খাতুন স্বামীর নাম: ইসলাম সেখ বাড়ির নং : এন0050 বয়স : 21 লিঙ্গ : মহিলা	ফটো উপলব্ধ	828	FWC2242840	নাম : সেখ সাহানে আলিম পিতার নাম: সেখ বাদশা আলিম বাড়ির নং : n0085 বয়স : 46 লিঙ্গ : পুরুষ	ফটো উপলব্ধ
829	WSU1292713	নাম : অরজিয়া বেগম স্বামীর নাম: জাফর আলি সেখ বাড়ির নং : n0040 বয়স : 41 লিঙ্গ : মহিলা	ফটো উপলব্ধ	830	WSU0829242	নাম : সেখ জাফর আলি পিতার নাম: ইলিয়াস সেখ বাড়ির নং : n0040 বয়স : 36 লিঙ্গ : পুরুষ	ফটো উপলব্ধ	831	WSU1534213	নাম : সেখ জিনাতারা বেগম স্বামীর নাম: সেখ জালাল উদ্দিন বাড়ির নং : n0092 বয়স : 32 লিঙ্গ : মহিলা	ফটো উপলব্ধ
832	WSU1534148	নাম : সেখ নবিরুল পিতার নাম: সেখ আলাউদ্দিন নবিরুল বাড়ির নং : n0092 বয়স : 31 লিঙ্গ : পুরুষ	ফটো উপলব্ধ	833	WB/36/255/543114	নাম : হবিবররহমান সেখ পিতার নাম: আনোয়ারহোসেন সেখ বাড়ির নং : n0093 বয়স : 71 লিঙ্গ : পুরুষ	ফটো উপলব্ধ	834	WB/36/255/543032	নাম : মনোয়ারা সেখ স্বামীর নাম: হবিবররহমান সেখ বাড়ির নং : n0093 বয়স : 69 লিঙ্গ : মহিলা	ফটো উপলব্ধ
835	WB/36/255/543554	নাম : হাফিজুল সেখ পিতার নাম: হবিবররহমান সেখ বাড়ির নং : n0093 বয়স : 50 লিঙ্গ : পুরুষ	ফটো উপলব্ধ	836	WB/36/255/543028	নাম : ইদ্রিশ সেখ পিতার নাম: সোহাদবক্স সেখ বাড়ির নং : n0095 বয়স : 71 লিঙ্গ : পুরুষ	ফটো উপলব্ধ	837	FWC2243210	নাম : আসরফ সেখ পিতার নাম: ইদ্রিশ সেখ বাড়ির নং : n0095 বয়স : 44 লিঙ্গ : পুরুষ	ফটো উপলব্ধ
838	FWC2064616	নাম : আকবর আলি সেখ পিতার নাম: ইদ্রিশ আলি সেখ বাড়ির নং : n0095 বয়স : 41 লিঙ্গ : পুরুষ	ফটো উপলব্ধ	839	WSU0829721	নাম : রূপালী বেগম সেখ স্বামীর নাম: আকবর আলি সেখ বাড়ির নং : n0095 বয়স : 39 লিঙ্গ : মহিলা	ফটো উপলব্ধ	840	WB/36/255/543022	নাম : তাজিলা বেগম সেখ স্বামীর নাম: আনোয়ারহোসেন সেখ বাড়ির নং : n0096 বয়স : 91 লিঙ্গ : মহিলা	ফটো উপলব্ধ

বিধানসভা নির্বাচনক্ষেত্রের নং, নাম : 257-ইন্দাস
ভাগ নং, নাম : 1-খড়শী(আংশিক),পুঞ্জুর,ছাতিনগিরি, পোঃ-খড়শী

841	WB/36/255/543566	নাম : মুজিবর সেখ পিতার নাম: আনোয়ারহোসেন সেখ বাড়ির নং : n0096 বয়স : 61 লিঙ্গ : পুরুষ	ফটো উপলব্ধ	842	WB/36/255/543023	নাম : আজিজা সেখ স্বামীর নাম: মুজিবর সেখ বাড়ির নং : n0096 বয়স : 55 লিঙ্গ : মহিলা	ফটো উপলব্ধ	843	WB/36/255/543542	নাম : আবুতাহের সেখ পিতার নাম: মোমেনজ সেখ বাড়ির নং : n0087 বয়স : 83 লিঙ্গ : পুরুষ	ফটো উপলব্ধ
844	WB/36/255/543545	নাম : রওসোনারা সেখ স্বামীর নাম: আবুতাহের সেখ বাড়ির নং : n0097 বয়স : 79 লিঙ্গ : মহিলা	ফটো উপলব্ধ	845	WSU1534346	নাম : সেখ শিলন পিতার নাম: সেখ মজবুর আলম বাড়ির নং : n0069 বয়স : 31 লিঙ্গ : পুরুষ	ফটো উপলব্ধ	846	FWC1372028	নাম : মর্জিনা বেগম স্বামীর নাম: সেখ আহমদ আলি বাড়ির নং : n0085 বয়স : 47 লিঙ্গ : মহিলা	ফটো উপলব্ধ
847	WSU2000602	নাম : সাবিনা ইয়াসমিন বেগম স্বামীর নাম: সেখ মণিরুল হক বাড়ির নং : এন০০৮৫ বয়স : 27 লিঙ্গ : মহিলা	ফটো উপলব্ধ	848	WSU1440866	নাম : সেখ মনিরুল পিতার নাম: সেখ সিরাজ বাড়ির নং : n0083 বয়স : 32 লিঙ্গ : পুরুষ	ফটো উপলব্ধ	849	FWC1019470	নাম : সেখ রমজান আলি পিতার নাম: লালমহমদ সেখ বাড়ির নং : n0056 বয়স : 56 লিঙ্গ : পুরুষ	ফটো উপলব্ধ
850	WSU2048270	নাম : আদুরা সেখ স্বামীর নাম: নফীজুল সেখ বাড়ির নং : n0001 বয়স : 55 লিঙ্গ : মহিলা	ফটো উপলব্ধ	851	WSU1921766	নাম : লুৎফা খাতুন স্বামীর নাম: সেখ জয়্যাকুল আলম বাড়ির নং : N0088 বয়স : 27 লিঙ্গ : মহিলা	ফটো উপলব্ধ	852	FWC1517788	নাম : সেখ নিজামুদ্দিন পিতার নাম: গোলাম কিবরিয়া সেখ বাড়ির নং : এন000 বয়স : 43 লিঙ্গ : পুরুষ	ফটো উপলব্ধ
853	WB/36/255/543332	নাম : জামাল সেখ পিতার নাম: খোদাবক্স সেখ বাড়ির নং : n0004 বয়স : 66 লিঙ্গ : পুরুষ	ফটো উপলব্ধ	854	WB/36/255/543249	নাম : মর্জিনা সেখ স্বামীর নাম: জামাল সেখ বাড়ির নং : n0004 বয়স : 59 লিঙ্গ : মহিলা	ফটো উপলব্ধ	855	WSU2418879	নাম : সেখ সিরাজুল পিতার নাম: সেখ জামাল আলি বাড়ির নং : এন0004 বয়স : 20 লিঙ্গ : পুরুষ	ফটো উপলব্ধ
856	FWC1371814	নাম : সাহানারা সেখ স্বামীর নাম: সেখ সাধন বাড়ির নং : n0101 বয়স : 33 লিঙ্গ : মহিলা	ফটো উপলব্ধ	857	WSU1634534	নাম : সেখ আসরাফুল পিতার নাম: সেখ আহমদ আলি বাড়ির নং : n0085 বয়স : 29 লিঙ্গ : পুরুষ	ফটো উপলব্ধ	858	ZNT1505593	নাম : রিজিয়া সুলতানা স্বামীর নাম: সেখ অজাহারউদ্দিন বাড়ির নং : এন0098 বয়স : 28 লিঙ্গ : মহিলা	ফটো উপলব্ধ
859	WSU1193754	নাম : ইসলাম সেখ পিতার নাম: গোলাম কিবরিয়া সেখ বাড়ির নং : এন0050 বয়স : 35 লিঙ্গ : পুরুষ	ফটো উপলব্ধ	860	WSU1440874	নাম : জ্যোৎস্না খাতুন পিতার নাম: নাসিরুদ্দিন শেখ বাড়ির নং : n0092 বয়স : 32 লিঙ্গ : মহিলা	ফটো উপলব্ধ	861	WSU1825603	নাম : শেখ তৈদুল পিতার নাম: নফীজুল সেখ বাড়ির নং : n0001 বয়স : 30 লিঙ্গ : পুরুষ	ফটো উপলব্ধ
862	WSU1440726	নাম : শেখ হাফিজুল পিতার নাম: নফীজুল সেখ বাড়ির নং : n0001 বয়স : 33 লিঙ্গ : পুরুষ	ফটো উপলব্ধ	863	WSU1921741	নাম : সেখ পারমিনা বেগম স্বামীর নাম: সেখ মহসীন আলম বাড়ির নং : 111 বয়স : 27 লিঙ্গ : মহিলা	ফটো উপলব্ধ	864	FWC2424034	নাম : সেখ মহসীন আলম পিতার নাম: সেখ বাদশু আলম বাড়ির নং : 111 বয়স : 37 লিঙ্গ : পুরুষ	ফটো উপলব্ধ
865	WSU1379858	নাম : রুপসোনা সেখ বেগম স্বামীর নাম: বোরজাহান সেখ বাড়ির নং : n0034 বয়স : 33 লিঙ্গ : মহিলা	ফটো উপলব্ধ	866	FWC1018480	নাম : সেখ জুলফিকার পিতার নাম: এনামুল হক সেখ বাড়ির নং : N0019 বয়স : 59 লিঙ্গ : পুরুষ	ফটো উপলব্ধ	867	FWC1371640	নাম : সেখ তোজকিরা বেগম স্বামীর নাম: জুলফিকার বাড়ির নং : N0019 বয়স : 47 লিঙ্গ : মহিলা	ফটো উপলব্ধ
868	WSU1292267	নাম : জারজিস হক সেখ পিতার নাম: রমজান আলি সেখ বাড়ির নং : এন0056 বয়স : 35 লিঙ্গ : পুরুষ	ফটো উপলব্ধ	869	WB/36/255/543082	নাম : সোমেদ আলি সেখ পিতার নাম: বাসেদ সেখ বাড়ির নং : n0062 বয়স : 79 লিঙ্গ : পুরুষ	ফটো উপলব্ধ	870	WSU2504140	নাম : ফজিলাতুনন্না বেগম স্বামীর নাম: সোমেদ আলি সেখ বাড়ির নং : n0062 বয়স : 76 লিঙ্গ : মহিলা	ফটো উপলব্ধ

বিধানসভা নির্বাচনক্ষেত্রের নং, নাম : 257-ইন্দাস
ভাগ নং, নাম : 1-খড়শী(আংশিক),পুঞ্জুর,ছাতিনগিরি, পোঃ-খড়শী

871	WSU1534312	নাম : সেখ রীনা বেগম স্বামীর নাম: মফিজুল হক বাড়ির নং : n0062 বয়স : 32 লিঙ্গ : মহিলা	ফটো উপলব্ধ	872	WB/36/255/543341	নাম : আরজান সেখ পিতার নাম: তাহেরআলি সেখ বাড়ির নং : n0063 বয়স : 52 লিঙ্গ : পুরুষ	ফটো উপলব্ধ	873	WB/36/255/543383	নাম : মনোয়ারা বেগম স্বামীর নাম: সেখ সাহাজুল বাড়ির নং : n0063 বয়স : 51 লিঙ্গ : মহিলা	ফটো উপলব্ধ
874	FWC1372499	নাম : রেহেনা বেগম স্বামীর নাম: আরজাহান সেখ বাড়ির নং : n0063 বয়স : 46 লিঙ্গ : মহিলা	ফটো উপলব্ধ	875	WB/36/255/543555	নাম : রয়সন সেখ পিতার নাম: মোসলেম সেখ বাড়ির নং : n0072 বয়স : 65 লিঙ্গ : পুরুষ	ফটো উপলব্ধ	876	WB/36/255/543241	নাম : রেহিমা সেখ স্বামীর নাম: রয়সন সেখ বাড়ির নং : n0072 বয়স : 59 লিঙ্গ : মহিলা	ফটো উপলব্ধ
877	FWC2424000	নাম : হামিদা বেগম সেখ স্বামীর নাম: জাহাঙ্গীর সেখ বাড়ির নং : n0100 বয়স : 38 লিঙ্গ : মহিলা	ফটো উপলব্ধ	878	FWC2318129	নাম : আলাউদ্দিন সেখ পিতার নাম: সেখ রসিদ আলী বাড়ির নং : n0100 বয়স : 38 লিঙ্গ : পুরুষ	ফটো উপলব্ধ	879	WSU1534049	নাম : সেখ মিরাজ উদ্দিন পিতার নাম: সেখ মোস্তাফিজ বাড়ির নং : n0100 বয়স : 32 লিঙ্গ : পুরুষ	ফটো উপলব্ধ
880	WB/36/255/543178	নাম : নিহার সেখ স্বামীর নাম: রবিয়াল সেখ বাড়ির নং : n0164 বয়স : 71 লিঙ্গ : মহিলা	ফটো উপলব্ধ	881	WSU1856699	নাম : সাকিনা খাতুন পিতার নাম: সেখ কহিনুর বাড়ির নং : N0037 বয়স : 28 লিঙ্গ : মহিলা	ফটো উপলব্ধ	882	WB/36/255/543008	নাম : গোলামকিবরিয়া সেখ পিতার নাম: আবদুলগেনী সেখ বাড়ির নং : n0050 বয়স : 78 লিঙ্গ : পুরুষ	ফটো উপলব্ধ
883	WB/36/255/543144	নাম : রোমিসা সেখ স্বামীর নাম: গোলামজিগরিয়া সেখ বাড়ির নং : n0051 বয়স : 69 লিঙ্গ : মহিলা	ফটো উপলব্ধ	884	WSU1292457	নাম : মাজ্জা বাবু সেখ পিতার নাম: জিকরিয়া সেখ বাড়ির নং : n0051 বয়স : 37 লিঙ্গ : পুরুষ	ফটো উপলব্ধ	885	FWC2027787	নাম : বদরেআলম সেখ পিতার নাম: মতলেব সেখ বাড়ির নং : n0052 বয়স : 66 লিঙ্গ : পুরুষ	ফটো উপলব্ধ
886	WB/36/255/543147	নাম : মেহেরুননেশা সেখ স্বামীর নাম: বদরেআলম সেখ বাড়ির নং : n0052 বয়স : 53 লিঙ্গ : মহিলা	ফটো উপলব্ধ	887	FWC1018852	নাম : ময়না বেগম সেখ স্বামীর নাম: গোলামআম্বিয়া সেখ বাড়ির নং : n0054 বয়স : 72 লিঙ্গ : মহিলা	ফটো উপলব্ধ	888	WB/36/255/543237	নাম : জ্যোতস্না সেখ স্বামীর নাম: রমজানআলি সেখ বাড়ির নং : n0056 বয়স : 61 লিঙ্গ : মহিলা	ফটো উপলব্ধ
889	WSU1911437	নাম : খাদিজা বেগম স্বামীর নাম: সেখ মিরাজ উদ্দিন বাড়ির নং : N0100 বয়স : 27 লিঙ্গ : মহিলা	ফটো উপলব্ধ	890	WSU1534064	নাম : সেখ জায়দুল হক পিতার নাম: সেখ রমজান আলি বাড়ির নং : n0056 বয়স : 31 লিঙ্গ : পুরুষ	ফটো উপলব্ধ	891	FWC1517267	নাম : মোকসুদাজিন্নাত সেখ স্বামীর নাম: মসরত আলি সেখ বাড়ির নং : n0042 বয়স : 44 লিঙ্গ : মহিলা	ফটো উপলব্ধ
892	WSU0829044	নাম : এমামল হক সেখ পিতার নাম: এমাম হোসেন সেখ বাড়ির নং : n0042 বয়স : 36 লিঙ্গ : পুরুষ	ফটো উপলব্ধ	893	WSU2437721	নাম : সানিয়া পারভিন পিতার নাম: সেখ সবুজ আলি বাড়ির নং : এন0042 বয়স : 20 লিঙ্গ : মহিলা	ফটো উপলব্ধ	894	FWC2242766	নাম : আব্দুল হামিদ সেখ পিতার নাম: গোলাম আসপিয়া সেখ বাড়ির নং : এন0047 বয়স : 46 লিঙ্গ : পুরুষ	ফটো উপলব্ধ
895	WSU1716711	নাম : রিজিয়া বেগম স্বামীর নাম: রহমত আলি সেখ বাড়ির নং : n0088 বয়স : 40 লিঙ্গ : মহিলা	ফটো উপলব্ধ	896	WSU0828905	নাম : মেহের আলি সেখ পিতার নাম: আবসার আলি সেখ বাড়ির নং : n0088 বয়স : 39 লিঙ্গ : পুরুষ	ফটো উপলব্ধ	897	WSU1292549	নাম : রহমত আলি সেখ পিতার নাম: আবসার আলি সেখ বাড়ির নং : n0088 বয়স : 35 লিঙ্গ : পুরুষ	ফটো উপলব্ধ
898	WSU1634443	নাম : রোজিনা বেগম স্বামীর নাম: সেখ লিয়াকত বাড়ির নং : n0088 বয়স : 30 লিঙ্গ : মহিলা	ফটো উপলব্ধ	899	WB/36/255/543336	নাম : জামালউদ্দিন সেখ পিতার নাম: সবরআলি সেখ বাড়ির নং : n0090 বয়স : 59 লিঙ্গ : পুরুষ	ফটো উপলব্ধ	900	FWC1372739	নাম : কুলসুমা সেখ স্বামীর নাম: জামালউদ্দিন সেখ বাড়ির নং : n0090 বয়স : 51 লিঙ্গ : মহিলা	ফটো উপলব্ধ

বিধানসভা নির্বাচনক্ষেত্রের নং, নাম : 257-ইন্দাস
ভাগ নং, নাম : 1-খড়শী(আংশিক),পুঞ্জুর,ছাতিনগিরি, পোঃ-খড়শী

901	WSU1292762	নাম : কাকলি বেগম সেখ স্বামীর নাম: ময়েনউদ্দিন সেখ বাড়ির নং : n0090 বয়স : 44 লিঙ্গ : মহিলা	ফটো উপলব্ধ	902	FWC1516996	নাম : আজফর আলি সেখ পিতার নাম: সবর আলি সেখ বাড়ির নং : n0090 বয়স : 43 লিঙ্গ : পুরুষ	ফটো উপলব্ধ	903	WSU1634435	নাম : মহিমা বেগম স্বামীর নাম: সেখ আজফর আলি বাড়ির নং : n0090 বয়স : 34 লিঙ্গ : মহিলা	ফটো উপলব্ধ
904	WB/36/255/543256	নাম : নাসেরা সেখ স্বামীর নাম: অমর আলি সেখ বাড়ির নং : n0091 বয়স : 71 লিঙ্গ : মহিলা	ফটো উপলব্ধ	905	WSU0829812	নাম : রফিকুল সেখ পিতার নাম: ওমর আলি সেখ বাড়ির নং : n0091 বয়স : 37 লিঙ্গ : পুরুষ	ফটো উপলব্ধ	906	WSU1292804	নাম : নাদিরা বেগম সেখ স্বামীর নাম: রফিকুল সেখ বাড়ির নং : n0091 বয়স : 34 লিঙ্গ : মহিলা	ফটো উপলব্ধ
907	WSU1292796	নাম : সফিকুল সেখ পিতার নাম: অমর আলি সেখ বাড়ির নং : n0091 বয়স : 35 লিঙ্গ : পুরুষ	ফটো উপলব্ধ	908	WB/36/255/543182	নাম : পিয়ারন সেখ স্বামীর নাম: নজরআলি সেখ বাড়ির নং : n0092 বয়স : 87 লিঙ্গ : মহিলা	ফটো উপলব্ধ	909	WB/36/255/543547	নাম : আলাউদ্দিন সেখ পিতার নাম: নজরআলি সেখ বাড়ির নং : n0092 বয়স : 64 লিঙ্গ : পুরুষ	ফটো উপলব্ধ
910	WB/36/255/543375	নাম : জিন্নাতারা সেখ স্বামীর নাম: আলাউদ্দিন সেখ বাড়ির নং : n0092 বয়স : 58 লিঙ্গ : মহিলা	ফটো উপলব্ধ	911	WB/36/255/543441	নাম : সেখ সামসুদ্দিন পিতার নাম: নজরআলি সেখ বাড়ির নং : n0092 বয়স : 55 লিঙ্গ : পুরুষ	ফটো উপলব্ধ	912	FWC2424117	নাম : জালাল উদ্দিন সেখ পিতার নাম: নজর আলি সেখ বাড়ির নং : n0092 বয়স : 37 লিঙ্গ : পুরুষ	ফটো উপলব্ধ
913	WSU1292705	নাম : জ্যোতসমিনা বেগম সেখ স্বামীর নাম: সামসুদ্দিন সেখ বাড়ির নং : n0092 বয়স : 35 লিঙ্গ : মহিলা	ফটো উপলব্ধ	914	WSU1911387	নাম : আজমিরা বেগম স্বামীর নাম: সেখ জায়দুল হক বাড়ির নং : N0056 বয়স : 30 লিঙ্গ : মহিলা	ফটো উপলব্ধ	915	WSU1856715	নাম : মর্তুজা সেখ স্বামীর নাম: লাল মহম্মদ সেখ বাড়ির নং : N0079 বয়স : 50 লিঙ্গ : মহিলা	ফটো উপলব্ধ
916	WB/36/255/543489	নাম : জয়নাল সেখ পিতার নাম: আমিরআলি সেখ বাড়ির নং : n0087 বয়স : 67 লিঙ্গ : পুরুষ	ফটো উপলব্ধ	917	WB/36/255/543372	নাম : জনুবা সেখ স্বামীর নাম: জয়নাল সেখ বাড়ির নং : n0087 বয়স : 61 লিঙ্গ : মহিলা	ফটো উপলব্ধ	918	WB/36/255/543376	নাম : রিজিয়া সেখ স্বামীর নাম: ময়নাল সেখ বাড়ির নং : n0087 বয়স : 51 লিঙ্গ : মহিলা	ফটো উপলব্ধ
919	WB/36/255/543463	নাম : আয়নাল সেখ পিতার নাম: আমির হোসেন সেখ বাড়ির নং : n0087 বয়স : 61 লিঙ্গ : পুরুষ	ফটো উপলব্ধ	920	WB/36/255/543373	নাম : আজমা সেখ স্বামীর নাম: আয়নাল সেখ বাড়ির নং : n0087 বয়স : 57 লিঙ্গ : মহিলা	ফটো উপলব্ধ	921	FWC1517515	নাম : কুরবান আলি সেখ পিতার নাম: আমির আলি সেখ বাড়ির নং : n0087 বয়স : 43 লিঙ্গ : পুরুষ	ফটো উপলব্ধ
922	FWC2459964	নাম : বর্ণা বেগম সেখ স্বামীর নাম: জামির আলি সেখ বাড়ির নং : n0087 বয়স : 39 লিঙ্গ : মহিলা	ফটো উপলব্ধ	923	WB/36/255/543368	নাম : তসবিলা সেখ স্বামীর নাম: আবসার সেখ বাড়ির নং : n0088 বয়স : 79 লিঙ্গ : মহিলা	ফটো উপলব্ধ	924	WB/36/255/543522	নাম : কয়সের সেখ পিতার নাম: আবসার সেখ বাড়ির নং : n0088 বয়স : 59 লিঙ্গ : পুরুষ	ফটো উপলব্ধ
925	WB/36/255/543324	নাম : লিয়াকত সেখ পিতার নাম: আবসারআলি সেখ বাড়ির নং : n0088 বয়স : 50 লিঙ্গ : পুরুষ	ফটো উপলব্ধ	926	WSU1802362	নাম : সুরিয়া খাতুন (বেগম) স্বামীর নাম: আবসার আলি সেখ বাড়ির নং : n0087 বয়স : 35 লিঙ্গ : মহিলা	ফটো উপলব্ধ	927	LJK3317377	নাম : শাহাজান বেগম স্বামীর নাম: সেখ আতাউল হক বাড়ির নং : n0012 বয়স : 39 লিঙ্গ : মহিলা	ফটো উপলব্ধ
928	WSU1634252	নাম : সেখ কুলসুমা বেগম স্বামীর নাম: সেখ রোমজান বাড়ির নং : n0075 বয়স : 32 লিঙ্গ : মহিলা	ফটো উপলব্ধ	929	WSU2503712	নাম : সেখ সমিনা বেগম স্বামীর নাম: আবসার আলি সেখ বাড়ির নং : n0078 বয়স : 63 লিঙ্গ : মহিলা	ফটো উপলব্ধ	930	WB/36/255/543058	নাম : আবদুলআলি সেখ পিতার নাম: আবুলহোসেন সেখ বাড়ির নং : n0078 বয়স : 66 লিঙ্গ : পুরুষ	ফটো উপলব্ধ

বিধানসভা নির্বাচনক্ষেত্রের নং, নাম : 257-ইন্দাস
ভাগ নং, নাম : 1-খড়শী(আংশিক),পুঞ্জুর,ছাতিনগিরি, পোঃ-খড়শী

931	WB/36/255/543520	ফটো উপলব্ধ	932	FWC2027936	ফটো উপলব্ধ	933	WSU1292325	ফটো উপলব্ধ
নাম : সেখ লিয়াকত আলি পিতার নাম : সেখ আবুলহোসেন বাড়ির নং : n0078 বয়স : 51 লিঙ্গ : পুরুষ			নাম : হামিদা বেগম সেখ স্বামীর নাম : লিয়াকত আলি সেখ বাড়ির নং : n0078 বয়স : 43 লিঙ্গ : মহিলা			নাম : রাজিউল সেখ পিতার নাম : আব্দুল আলি সেখ বাড়ির নং : n0078 বয়স : 35 লিঙ্গ : পুরুষ		
934	WSU1379809	ফটো উপলব্ধ	935	WB/36/255/543029	ফটো উপলব্ধ	936	WSU1193812	ফটো উপলব্ধ
নাম : মবিনা বেগম সেখ স্বামীর নাম : নাসির আলি সেখ বাড়ির নং : n0078 বয়স : 33 লিঙ্গ : মহিলা			নাম : লালমহম্মদ সেখ পিতার নাম : ইউসুফ সেখ বাড়ির নং : n0079 বয়স : 66 লিঙ্গ : পুরুষ			নাম : উজির আলি সেখ পিতার নাম : লাল মহম্মদ সেখ বাড়ির নং : n0079 বয়স : 37 লিঙ্গ : পুরুষ		
937	WSU1292598	ফটো উপলব্ধ	938	WSU1193739	ফটো উপলব্ধ	939	WSU1292218	ফটো উপলব্ধ
নাম : নাজির আলি সেখ পিতার নাম : লাল মহম্মদ সেখ বাড়ির নং : n0079 বয়স : 34 লিঙ্গ : পুরুষ			নাম : রিপন বাবু সেখ পিতার নাম : গোলামনবী সেখ বাড়ির নং : n0080 বয়স : 36 লিঙ্গ : পুরুষ			নাম : সেখ মজাহুরুল্লাহ পিতার নাম : সেখ মহম্মদ শরিফ বাড়ির নং : n0098 বয়স : 34 লিঙ্গ : পুরুষ		
940	HXN2396141	ফটো উপলব্ধ	941	WSU1292333	ফটো উপলব্ধ	942	WSU1716638	ফটো উপলব্ধ
নাম : সহর বানু বেগম স্বামীর নাম : সেখ হাফিজুল বাড়ির নং : n0024 বয়স : 37 লিঙ্গ : মহিলা			নাম : আসরাউল সেখ পিতার নাম : রবিউল সেখ বাড়ির নং : n0164 বয়স : 34 লিঙ্গ : পুরুষ			নাম : নাসিমা বেগম স্বামীর নাম : সেখ আসরাউল বাড়ির নং : n0164 বয়স : 32 লিঙ্গ : মহিলা		
943	WSU1634542	ফটো উপলব্ধ	944	WSU2440048	ফটো উপলব্ধ	945	WB/36/255/543380	ফটো উপলব্ধ
নাম : সেখ সুরোজ পিতার নাম : সেখ রবিউল বাড়ির নং : n0164 বয়স : 31 লিঙ্গ : পুরুষ			নাম : সুমি খাতুন স্বামীর নাম : সেখ সুরোজ বাড়ির নং : n0164 বয়স : 21 লিঙ্গ : মহিলা			নাম : মস্তুরা সেখ স্বামীর নাম : বাদশাআলম সেখ বাড়ির নং : n0165 বয়স : 83 লিঙ্গ : মহিলা		
946	WB/36/255/543496	ফটো উপলব্ধ	947	FWC2242725	ফটো উপলব্ধ	948	FWC2242733	ফটো উপলব্ধ
নাম : আয়নালহক সেখ পিতার নাম : বাদশাআলম সেখ বাড়ির নং : n0165 বয়স : 56 লিঙ্গ : পুরুষ			নাম : তাজমিরা বেগম সেখ স্বামীর নাম : আজিজুল হক সেখ বাড়ির নং : n0165 বয়স : 43 লিঙ্গ : মহিলা			নাম : লায়লি বেগম সেখ স্বামীর নাম : আয়নাল হক সেখ বাড়ির নং : n0165 বয়স : 41 লিঙ্গ : মহিলা		
949	WSU1802206	ফটো উপলব্ধ	950	WSU1802156	ফটো উপলব্ধ	951	WB/36/255/543330	ফটো উপলব্ধ
নাম : সেখ মেহেবুব আলম পিতার নাম : সেখ বদরে আলম বাড়ির নং : n0052 বয়স : 28 লিঙ্গ : পুরুষ			নাম : সেখ তাজমুল হক পিতার নাম : সেখ জুলাফকার বাড়ির নং : n0019 বয়স : 28 লিঙ্গ : পুরুষ			নাম : সেখ আজিজুল হক পিতার নাম : সেখ বাদশা আলম বাড়ির নং : n0165 বয়স : 53 লিঙ্গ : পুরুষ		
952	FWC2243194	ফটো উপলব্ধ	953	WSU1534288	ফটো উপলব্ধ	954	WSU2048825	ফটো উপলব্ধ
নাম : মমতাজ বেগম সেখ স্বামীর নাম : সেখ মামুদ বাড়ির নং : n0082 বয়স : 40 লিঙ্গ : মহিলা			নাম : সেখ রাজু পিতার নাম : সেখ ডালিম বাড়ির নং : n0082 বয়স : 31 লিঙ্গ : পুরুষ			নাম : সেখ সিরাজ পিতার নাম : সেখ ইউসুফ বাড়ির নং : n0083 বয়স : 59 লিঙ্গ : পুরুষ		
955	WB/36/255/543188	ফটো উপলব্ধ	956	WSU1292648	ফটো উপলব্ধ	957	WB/36/255/543057	ফটো উপলব্ধ
নাম : আলাউদ্দিন সেখ পিতার নাম : মহেদ সেখ বাড়ির নং : n0084 বয়স : 51 লিঙ্গ : পুরুষ			নাম : হেনা বেগম সেখ স্বামীর নাম : আলাউদ্দিন সেখ বাড়ির নং : n0084 বয়স : 34 লিঙ্গ : মহিলা			নাম : সেখ আহম্মদ আলি পিতার নাম : সেখ সৈয়দ আলি বাড়ির নং : n0085 বয়স : 59 লিঙ্গ : পুরুষ		
958	WSU1802131	ফটো উপলব্ধ	959	WSU2440022	ফটো উপলব্ধ	960	FWC2027480	ফটো উপলব্ধ
নাম : সেখ নাজিবুল হক পিতার নাম : সেখ আব্দুল হক বাড়ির নং : n0034 বয়স : 29 লিঙ্গ : পুরুষ			নাম : সেখ জিয়াউর রহমান পিতার নাম : সেখ সাজাহান বাড়ির নং : n0034 বয়স : 20 লিঙ্গ : পুরুষ			নাম : সেখ সিরাজুল হক পিতার নাম : সোভান সেখ বাড়ির নং : n0041 বয়স : 60 লিঙ্গ : পুরুষ		

বিধানসভা নির্বাচনক্ষেত্রের নং, নাম : 257-ইন্দাস
ভাগ নং, নাম : 1-খড়শী(আংশিক),পুঞ্জুর,ছাতিনগিরি, পোঃ-খড়শী

961 নাম : মহম্মদ আলিম পিতার নাম: সেখ আনারুল বাড়ির নং : এন0041 বয়স : 23 লিঙ্গ : পুরুষ	WSU2234227 ফটো উপলব্ধ	962 নাম : সেখ মোসলেম পিতার নাম: সেখ মোসলেম বাড়ির নং : পুঞ্জুর বয়স : 51 লিঙ্গ : পুরুষ	WSU2182996 ফটো উপলব্ধ	963 নাম : সেখ মনিরুল হক পিতার নাম: সেখ সিরাজুল হক বাড়ির নং : n0041 বয়স : 28 লিঙ্গ : পুরুষ	WSU1802065 ফটো উপলব্ধ
964 নাম : সেখ আজিজুল হক পিতার নাম: সেখ সিরাজুল হক বাড়ির নং : n0041 বয়স : 28 লিঙ্গ : পুরুষ	WSU1802073 ফটো উপলব্ধ	965 নাম : সেখ সাহিদুল ইসলাম পিতার নাম: সেখ মোসলেম ইসলাম বাড়ির নং : এন0041 বয়স : 21 লিঙ্গ : পুরুষ	WSU2339604 ফটো উপলব্ধ	966 নাম : সেখ রেজাউল হক পিতার নাম: সেখ সিরাজুল হক বাড়ির নং : n0041 বয়স : 31 লিঙ্গ : পুরুষ	WSU1634518 ফটো উপলব্ধ
967 নাম : পাপিয়া বেগম স্বামীর নাম: অনারুল সেখ বাড়ির নং : n0041 বয়স : 44 লিঙ্গ : মহিলা	FWC1372069 ফটো উপলব্ধ	968 নাম : সেখ আনারুল পিতার নাম: সেখ সোভান বাড়ির নং : n0041 বয়স : 50 লিঙ্গ : পুরুষ	FWC1016948 ফটো উপলব্ধ	969 নাম : হসেনা বেগম স্বামীর নাম: মোস্তাফিজ শেখ বাড়ির নং : n0041 বয়স : 41 লিঙ্গ : মহিলা	FWC2318053 ফটো উপলব্ধ
970 নাম : মর্জিনা বেগম স্বামীর নাম: সিরাজুল সেখ বাড়ির নং : n0041 বয়স : 53 লিঙ্গ : মহিলা	WB/36/255/543238 ফটো উপলব্ধ	971 নাম : নাগিমা খাতুন স্বামীর নাম: সেখ রেজাউল হক বাড়ির নং : N0041 বয়স : 28 লিঙ্গ : মহিলা	WSU2127595 ফটো উপলব্ধ	972 নাম : রোমান ইয়াসমিন পিতার নাম: সেখ মোস্তাফিজ বাড়ির নং : N0041 বয়স : 25 লিঙ্গ : মহিলা	WSU2127819 ফটো উপলব্ধ
973 নাম : পরমেশ্বর হেমব্রম পিতার নাম: নলিন হেমব্রম বাড়ির নং : N0149 বয়স : 28 লিঙ্গ : পুরুষ	WSU1856434 ফটো উপলব্ধ	974 নাম : টুকটুক রায় স্বামীর নাম: সন্দিপ রায় বাড়ির নং : এন0128 বয়স : 29 লিঙ্গ : মহিলা	SQT1850817 ফটো উপলব্ধ	975 নাম : পল্লবী সাঁতরা রয় স্বামীর নাম: রনজিৎ রায় বাড়ির নং : এন0102 বয়স : 19 লিঙ্গ : মহিলা	WSU2468627 ফটো উপলব্ধ
976 নাম : সেখ ইনসান পিতার নাম: সেখ উসমান বাড়ির নং : এন0070 বয়স : 19 লিঙ্গ : পুরুষ	WSU2468650 ফটো উপলব্ধ	977 নাম : রিম্পা মন্ডল স্বামীর নাম: সেখ সরফুদ্দিন বাড়ির নং : এন0035 বয়স : 23 লিঙ্গ : মহিলা	WSU2471266 ফটো উপলব্ধ	978 নাম : নাসরিন জিন্নাত পিতার নাম: সেখ মসরত আলি বাড়ির নং : এন0042 বয়স : 19 লিঙ্গ : মহিলা	WSU2471415 ফটো উপলব্ধ
979 নাম : রুবিনা খাতুন পিতার নাম: সেখ হাফিজুল বাড়ির নং : এন0093 বয়স : 19 লিঙ্গ : মহিলা	WSU2471480 ফটো উপলব্ধ	980 নাম : বুদ্ধদেব কিস্কু পিতার নাম: ফুলচাঁদ কিস্কু বাড়ির নং : এন0151 বয়স : 19 লিঙ্গ : পুরুষ	WSU2471670 ফটো উপলব্ধ	981 নাম : লাবনী কিস্কু পিতার নাম: লুলারাম কিস্কু বাড়ির নং : এন0162 বয়স : 19 লিঙ্গ : মহিলা	WSU2471977 ফটো উপলব্ধ
982 নাম : শুভজিৎ সিং পিতার নাম: উজ্জ্বল সিং বাড়ির নং : এন0111 বয়স : 20 লিঙ্গ : পুরুষ	WSU2472652 ফটো উপলব্ধ	983 নাম : অপর্ণা সাঁতরা স্বামীর নাম: মিলন সাঁতরা বাড়ির নং : এন0128 বয়স : 36 লিঙ্গ : মহিলা	WSU2476117 ফটো উপলব্ধ	984 নাম : পল্লবী সিং স্বামীর নাম: পার্থ সিং বাড়ির নং : এন0139 বয়স : 21 লিঙ্গ : মহিলা	WSU2483303 ফটো উপলব্ধ
985 নাম : মঞ্জু খাঁ স্বামীর নাম: নিতাই খাঁ বাড়ির নং : এন0116 বয়স : 20 লিঙ্গ : মহিলা	WSU2483394 ফটো উপলব্ধ	986 নাম : শতাব্দী খাঁ স্বামীর নাম: বুদ্ধদেব খাঁ বাড়ির নং : এন0116 বয়স : 19 লিঙ্গ : মহিলা	WSU2483980 ফটো উপলব্ধ	987 নাম : লুতফা খাতুন পিতার নাম: সেখ আয়নুল হক বাড়ির নং : এন0165 বয়স : 20 লিঙ্গ : মহিলা	WSU2483998 ফটো উপলব্ধ
988 নাম : সাগুন কিস্কু পিতার নাম: রামচাঁদ কিস্কু বাড়ির নং : এন0151 বয়স : 20 লিঙ্গ : পুরুষ	WSU2484327 ফটো উপলব্ধ	989 নাম : শ্রাবন্তী কিস্কু পিতার নাম: কমলাকান্ত কিস্কু বাড়ির নং : এন0162 বয়স : 20 লিঙ্গ : মহিলা	WSU2484491 ফটো উপলব্ধ	990 নাম : অতুন সাঁতরা পিতার নাম: হারাধন সাঁতরা বাড়ির নং : এন0128 বয়স : 20 লিঙ্গ : পুরুষ	WSU2488294 ফটো উপলব্ধ

বিধানসভা নির্বাচনক্ষেত্রের নং, নাম : 257-ইন্দাস
ভাগ নং, নাম : 1-খড়শী(আংশিক),পুঞ্জুর,ছাতিনগিরি, পোঃ-খড়শী

991	WSU2488419	নাম : আশীষ সঁতরা পিতার নাম: মিলন সঁতরা বাড়ির নং : এন0128 বয়স : 20 লিঙ্গ : পুরুষ	ফটো উপলব্ধ	992	WSU2491264	নাম : কৌশিক রায় পিতার নাম: তরণ রায় বাড়ির নং : এন0107 বয়স : 19 লিঙ্গ : পুরুষ	ফটো উপলব্ধ	993	WSU2491421	নাম : মোহম্মদ আমিরুল হাসান পিতার নাম: এযসন হাবিব মোহম্মদ বাড়ির নং : এনওও21 বয়স : 20 লিঙ্গ : পুরুষ	ফটো উপলব্ধ
994	WSU2491447	নাম : নার্গিস খাতুন পিতার নাম: সেখ লিয়াকত আলি বাড়ির নং : এন0065 বয়স : 20 লিঙ্গ : মহিলা	ফটো উপলব্ধ	995	WSU2501237	নাম : বিলকিস খাতুন স্বামীর নাম: সেখ সামসুদ্দিন বাড়ির নং : এন0092 বয়স : 19 লিঙ্গ : মহিলা	ফটো উপলব্ধ	996	WSU2502409	নাম : সাগর সিং অন্যান্য: প্রশান্ত সিং বাড়ির নং : এন0138 বয়স : 66 লিঙ্গ : পুরুষ	ফটো উপলব্ধ
997	WSU2502714	নাম : রাজ সেখ পিতার নাম: হাসিমুদ্দিন সেখ বাড়ির নং : এন0045 বয়স : 19 লিঙ্গ : পুরুষ	ফটো উপলব্ধ	998	WSU2503266	নাম : তাবাসুম খাতুন স্বামীর নাম: সেখ আজাদ বাড়ির নং : এন0087 বয়স : 19 লিঙ্গ : মহিলা	ফটো উপলব্ধ	999	YAJ2173045	নাম : লক্ষ্মী বাগ পিতার নাম: পূর্ণ চন্দ্র বাগ বাড়ির নং : এন0126 বয়স : 24 লিঙ্গ : মহিলা	ফটো উপলব্ধ
1000	WSU2506814	নাম : সেখ মোজাম্মেল হোসেন পিতার নাম: সেখ মুজাফ্ফর বাড়ির নং : এন0096 বয়স : 19 লিঙ্গ : পুরুষ	ফটো উপলব্ধ	1001	WSU2506806	নাম : সেখ রহমান পিতার নাম: সেখ কামরুল বাড়ির নং : এন0026 বয়স : 19 লিঙ্গ : পুরুষ	ফটো উপলব্ধ				

1002	1	WSU2517340
নাম : সেখ সরফরাজ উদ্দিন পিতার নাম: সেখ আলাউদ্দিন বাড়ির নং : পূঞ্জুর বয়স : 18 লিঙ্গ : পুরুষ		ফটো উপলব্ধ

নির্বাচক সংখ্যার সারসংক্ষেপ :

A) নির্বাচকের সংখ্যা :

	নির্বাচক তালিকার প্রকৃতি	নির্বাচক তালিকার পরিচিতি :	নির্বাচকের সংখ্যা :			
			পুরুষ	মহিলা	তৃতীয় লিঙ্গ	মোট
I	মূল তালিকা	মূল তালিকা	বিশেষ নিবিড় সংশোধনী ২০২৬-এর চূড়ান্ত ভোটার তালিকা			
II	1- সংযোজন তালিকা	সংযোজনী 1	বিশেষ সংক্ষিপ্ত সংশোধন 2026			
III	2- বিয়োজন তালিকা	সংযোজনী 1	বিশেষ সংক্ষিপ্ত সংশোধন 2026			
IV	'লিঙ্গ ক্ষেত্রের' পরিবর্তনের কারণে পার্থক্য		0	0	0	0
নির্বাচকের মোট সংখ্যা (I+II-III+IV)			500	501	0	1001

B) ক্রটি সংশোধনের সংখ্যা :

নির্বাচক তালিকার প্রকৃতি	নির্বাচক তালিকার পরিচিতি :	ক্রটি সংশোধনের সংখ্যা :
সংযোজনী 1	বিশেষ সংক্ষিপ্ত সংশোধন 2026	4

নির্বাচক নিবন্ধন আধিকারিকের স্বাক্ষর

E-মৃত, S-স্থানান্তরিত, R-একাধিকবার অন্তর্ভুক্ত, M-নিখোঁজ, Q-যোগ্য নহে