

নির্বাচক তালিকা 2026 S25 পশ্চিমবঙ্গ

| | | | | | | | | | | | | | | | | | | | | | |
|--|---------------------------|---|-------|--------------|-----|------------------|---------|---------|---|------|----------|-----------------|------------|------|----------|--------|-------------|------|------------|-----|----------|
| বিধানসভা নির্বাচনক্ষেত্রের নং, নাম ও সংরক্ষণের স্থিতি : 257 - ইন্দাস (তপশীলি জাতি) | | অংশ নং : 190 | | | | | | | | | | | | | | | | | | | |
| বিধানসভা নির্বাচনক্ষেত্রটি যে লোকসভা নির্বাচনক্ষেত্রের / ক্ষেত্রসমূহের অন্তর্ভুক্ত তার নং, নাম ও সংরক্ষণ স্থিতি : 37 - বিষ্ণুপুর (তপশীলি জাতি) | | | | | | | | | | | | | | | | | | | | | |
| 1. সংশোধনের পূর্ণ বিবরণ | | | | | | | | | | | | | | | | | | | | | |
| সংশোধনের বৎসর : | 2026 | নির্বাচক তালিকার পরিচিতি : | | | | | | | | | | | | | | | | | | | |
| ভিত্তি তারিখ : | 01-01-2026 | বিশেষ নিবিড় সংশোধনী ২০২৬-এর চূড়ান্ত ভোটের তালিকা | | | | | | | | | | | | | | | | | | | |
| সংশোধনের প্রকৃতি : | বিশেষ নিবিড় সংশোধনী 2026 | | | | | | | | | | | | | | | | | | | | |
| প্রকাশনার তারিখ : | 28-02-2026 | | | | | | | | | | | | | | | | | | | | |
| 2. অংশ ও নির্বাচনী এলাকার পূর্ণ বিবরণ : | | | | | | | | | | | | | | | | | | | | | |
| অংশের ভাগ নং ও নাম : | | | | | | | | | | | | | | | | | | | | | |
| 1-রাতভা(আংশিক),পশ্চিমপাড়া | | <table border="1"> <tr> <td>প্রধান শহর/গ্রাম</td> <td>: রাতভা</td> </tr> <tr> <td>ওয়ার্ড</td> <td>:</td> </tr> <tr> <td>থানা</td> <td>: ইন্দাস</td> </tr> <tr> <td>গ্রাম পঞ্চায়েত</td> <td>: আকুই - 2</td> </tr> <tr> <td>ব্লক</td> <td>: ইন্দাস</td> </tr> <tr> <td>মহকুমা</td> <td>: বিষ্ণুপুর</td> </tr> <tr> <td>জেলা</td> <td>: বাঁকুড়া</td> </tr> <tr> <td>পিন</td> <td>: 722201</td> </tr> </table> | | | | প্রধান শহর/গ্রাম | : রাতভা | ওয়ার্ড | : | থানা | : ইন্দাস | গ্রাম পঞ্চায়েত | : আকুই - 2 | ব্লক | : ইন্দাস | মহকুমা | : বিষ্ণুপুর | জেলা | : বাঁকুড়া | পিন | : 722201 |
| প্রধান শহর/গ্রাম | : রাতভা | | | | | | | | | | | | | | | | | | | | |
| ওয়ার্ড | : | | | | | | | | | | | | | | | | | | | | |
| থানা | : ইন্দাস | | | | | | | | | | | | | | | | | | | | |
| গ্রাম পঞ্চায়েত | : আকুই - 2 | | | | | | | | | | | | | | | | | | | | |
| ব্লক | : ইন্দাস | | | | | | | | | | | | | | | | | | | | |
| মহকুমা | : বিষ্ণুপুর | | | | | | | | | | | | | | | | | | | | |
| জেলা | : বাঁকুড়া | | | | | | | | | | | | | | | | | | | | |
| পিন | : 722201 | | | | | | | | | | | | | | | | | | | | |
| 3. ভোট গ্রহন কেন্দ্রের পূর্ণ বিবরণ : | | | | | | | | | | | | | | | | | | | | | |
| ভোট গ্রহন কেন্দ্রের নং, নাম : | | ভোট গ্রহন কেন্দ্রের শ্রেণী : | | গ্রামীণ | | | | | | | | | | | | | | | | | |
| 190 - রাতভা প্রাঃ বিদ্যালয় | | এই অংশে সহায়ক ভোটগ্রহন কেন্দ্রের সংখ্যা | | 0 | | | | | | | | | | | | | | | | | |
| ভোট গ্রহন কেন্দ্রের ঠিকানা : | | : | | | | | | | | | | | | | | | | | | | |
| রাতভা প্রাঃ বিদ্যালয়, রুম-1, রাতভা | | | | | | | | | | | | | | | | | | | | | |
| 4. নির্বাচকের সংখ্যা : | | | | | | | | | | | | | | | | | | | | | |
| প্রথম ক্রমিক নং | শেষ ক্রমিক নং | মোট সংখ্যা | | | | | | | | | | | | | | | | | | | |
| | | পুরুষ | মহিলা | তৃতীয় লিঙ্গ | মোট | | | | | | | | | | | | | | | | |
| 1 | 791 | 389 | 402 | 0 | 791 | | | | | | | | | | | | | | | | |

নির্বাচক নিবন্ধন আধিকারিকের স্বাক্ষর

Nazri Naksha

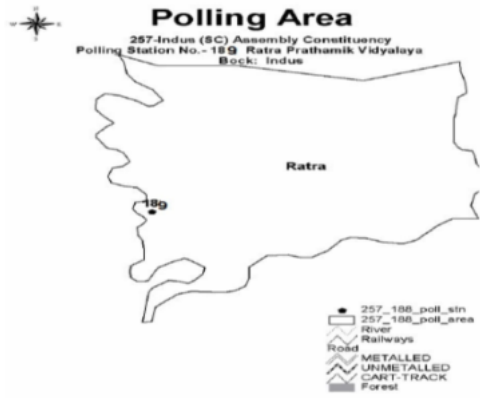

Google Map View



Polling Station Building Front View



Polling Station Front View



Cad View

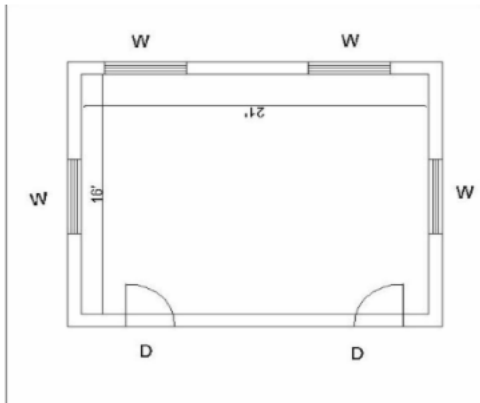

Key MAP View

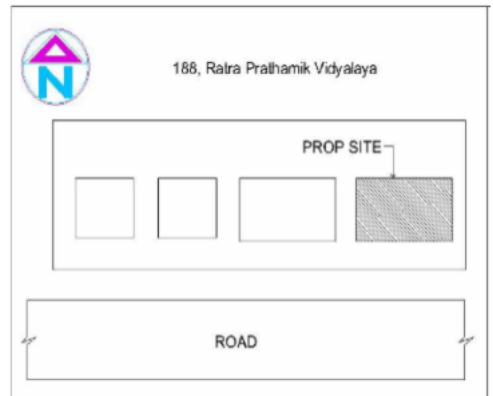

বিধানসভা নির্বাচনক্ষেত্রের নং, নাম : 257-ইন্দাস
ভাগ নং, নাম : 1-রাতড়া(আংশিক),পশ্চিমপাড়া

| | | | | | | | | | | | |
|----|------------------|--|------------|----|------------------|--|------------|----|------------------|---|------------|
| 1 | WB/36/255/555428 | নাম : দিব্যেন্দু কুন্ড পিতার নাম: তারাপদ কুন্ড বাড়ির নং : n0006 বয়স : 63 লিঙ্গ : পুরুষ | ফটো উপলব্ধ | 2 | WB/36/255/555360 | নাম : সুরজিত কুন্ড পিতার নাম: তারাপদ কুন্ড বাড়ির নং : n0006 বয়স : 52 লিঙ্গ : পুরুষ | ফটো উপলব্ধ | 3 | WB/36/255/555301 | নাম : কাজল কুন্ড স্বামীর নাম: সনাতন কুন্ড বাড়ির নং : n0006 বয়স : 64 লিঙ্গ : মহিলা | ফটো উপলব্ধ |
| 4 | FWC1270289 | নাম : রঞ্জিত কুন্ড পিতার নাম: সনাতন কুন্ড বাড়ির নং : n0006 বয়স : 46 লিঙ্গ : পুরুষ | ফটো উপলব্ধ | 5 | WB/36/255/555304 | নাম : অঞ্জনা কুন্ড স্বামীর নাম: নবকুমার কুন্ড বাড়ির নং : n0008 বয়স : 57 লিঙ্গ : মহিলা | ফটো উপলব্ধ | 6 | WB/36/255/555521 | নাম : মুক্তিপদ কুন্ড পিতার নাম: তিনকাড়ি কুন্ড বাড়ির নং : n0008 বয়স : 68 লিঙ্গ : পুরুষ | ফটো উপলব্ধ |
| 7 | FWC2245835 | নাম : স্বপ্না কুন্ড স্বামীর নাম: সঞ্জীব কুন্ড বাড়ির নং : n0006 বয়স : 43 লিঙ্গ : মহিলা | ফটো উপলব্ধ | 8 | WSU1380286 | নাম : তপেন্দু কুন্ড পিতার নাম: দিব্যেন্দু কুন্ড বাড়ির নং : n0006 বয়স : 33 লিঙ্গ : পুরুষ | ফটো উপলব্ধ | 9 | WB/36/255/555302 | নাম : ষষ্ঠী কুন্ড স্বামীর নাম: দিব্যেন্দু কুন্ড বাড়ির নং : n0006 বয়স : 51 লিঙ্গ : মহিলা | ফটো উপলব্ধ |
| 10 | WB/36/255/555213 | নাম : বাসন্তী কুন্ড স্বামীর নাম: গনেশ কুন্ড বাড়ির নং : n0006 বয়স : 59 লিঙ্গ : মহিলা | ফটো উপলব্ধ | 11 | WB/36/255/555431 | নাম : গনেশ কুন্ড পিতার নাম: রামকৃষ্ণ কুন্ড বাড়ির নং : n0006 বয়স : 63 লিঙ্গ : পুরুষ | ফটো উপলব্ধ | 12 | FWC2425858 | নাম : অনিতা কুন্ড স্বামীর নাম: রঞ্জিত কুন্ড বাড়ির নং : n0006 বয়স : 39 লিঙ্গ : মহিলা | ফটো উপলব্ধ |
| 13 | WSU1664556 | নাম : রানু কুণ্ড স্বামীর নাম: রাজ কুমার কুণ্ড বাড়ির নং : n0008 বয়স : 32 লিঙ্গ : মহিলা | ফটো উপলব্ধ | 14 | FWC1517648 | নাম : মিঠু কুণ্ড স্বামীর নাম: বিশ্বেন্দু কুণ্ড বাড়ির নং : n0006 বয়স : 45 লিঙ্গ : মহিলা | ফটো উপলব্ধ | 15 | WSU2001352 | নাম : গৌরাজ কুণ্ড পিতার নাম: নবকুমার কুণ্ড বাড়ির নং : এন008 বয়স : 25 লিঙ্গ : পুরুষ | ফটো উপলব্ধ |
| 16 | WSU1441203 | নাম : অর্ধেন্দু কুন্ড পিতার নাম: দিব্যেন্দু কুন্ড বাড়ির নং : n0006 বয়স : 33 লিঙ্গ : পুরুষ | ফটো উপলব্ধ | 17 | WSU2329639 | নাম : নবকুমার কুন্ড পিতার নাম: তিনকাড়ি কুন্ড বাড়ির নং : n0008 বয়স : 63 লিঙ্গ : পুরুষ | ফটো উপলব্ধ | 18 | WSU2329621 | নাম : সুমিত্রা কুন্ড স্বামীর নাম: মুক্তিপদ কুন্ড বাড়ির নং : n0008 বয়স : 63 লিঙ্গ : মহিলা | ফটো উপলব্ধ |
| 19 | WSU2339133 | নাম : সুমনা কুণ্ড পিতার নাম: সঞ্জীব কুণ্ড বাড়ির নং : এন0006 বয়স : 21 লিঙ্গ : মহিলা | ফটো উপলব্ধ | 20 | FWC2244572 | নাম : রাজ কুমার কুন্ড পিতার নাম: মুক্তিপদ কুণ্ড বাড়ির নং : n0008 বয়স : 43 লিঙ্গ : পুরুষ | ফটো উপলব্ধ | 21 | FWC2424547 | নাম : সঞ্জয় কুমার কুন্ড পিতার নাম: মুক্তিপদ কুন্ড বাড়ির নং : n0008 বয়স : 38 লিঙ্গ : পুরুষ | ফটো উপলব্ধ |
| 22 | WSU1535301 | নাম : অম্বালিকা কুন্ড স্বামীর নাম: সঞ্জয় কুমার কুণ্ড বাড়ির নং : n0008 বয়স : 33 লিঙ্গ : মহিলা | ফটো উপলব্ধ | 23 | WSU1194083 | নাম : অপর্ণা কুন্ড (দে) স্বামীর নাম: সুরজিত কুন্ড বাড়ির নং : N006 বয়স : 46 লিঙ্গ : মহিলা | ফটো উপলব্ধ | 24 | ZNT1405257 | নাম : দেবশ্রী কোণ্ডার স্বামীর নাম: প্রসেনজিৎ কোণ্ডার বাড়ির নং : N0155 বয়স : 28 লিঙ্গ : মহিলা | ফটো উপলব্ধ |
| 25 | WSU1293943 | নাম : প্রসেনজিৎ কোণ্ডার পিতার নাম: অরুণ কোণ্ডার বাড়ির নং : n0155 বয়স : 34 লিঙ্গ : পুরুষ | ফটো উপলব্ধ | 26 | WSU2267599 | নাম : তপন কোনার পিতার নাম: মহাদেব কোণ্ডার বাড়ির নং : n0040 বয়স : 67 লিঙ্গ : পুরুষ | ফটো উপলব্ধ | 27 | WSU2146835 | নাম : সুমিতা হাটী স্বামীর নাম: আদিত্য হাটী বাড়ির নং : N0040 বয়স : 30 লিঙ্গ : মহিলা | ফটো উপলব্ধ |
| 28 | WB/36/255/555071 | নাম : প্রতিভা কোণ্ডার স্বামীর নাম: তপন কোণ্ডার বাড়ির নং : n0040 বয়স : 57 লিঙ্গ : মহিলা | ফটো উপলব্ধ | 29 | WB/36/255/555070 | নাম : অনুরূপা কোণ্ডার স্বামীর নাম: মহাদেব কোণ্ডার বাড়ির নং : n0040 বয়স : 87 লিঙ্গ : মহিলা | ফটো উপলব্ধ | 30 | WB/36/255/555223 | নাম : মিনতী কোণ্ডার স্বামীর নাম: অরুণ কোণ্ডার বাড়ির নং : n0155 বয়স : 53 লিঙ্গ : মহিলা | ফটো উপলব্ধ |

বিধানসভা নির্বাচনক্ষেত্রের নং, নাম : 257-ইন্দাস
ভাগ নং, নাম : 1-রাতড়া(আংশিক),পশ্চিমপাড়া

| | | | | | | | | | | | |
|----|------------------|--|------------|----|------------------|---|------------|----|------------------|---|------------|
| 31 | WB/36/255/555168 | নাম : অরুণ কোন্ডার পিতার নাম: রামপ্রসাদ কোন্ডার বাড়ির নং : n0155 বয়স : 56 লিঙ্গ : পুরুষ | ফটো উপলব্ধ | 32 | WB/36/255/555333 | নাম : প্রতিমা কোন্ডার স্বামীর নাম: রামপ্রসাদ কোন্ডার বাড়ির নং : n0155 বয়স : 72 লিঙ্গ : মহিলা | ফটো উপলব্ধ | 33 | FWC1269679 | নাম : মালা কোন্ডার স্বামীর নাম: হারাধন কোন্ডার বাড়ির নং : n0041 বয়স : 46 লিঙ্গ : মহিলা | ফটো উপলব্ধ |
| 34 | WB/36/255/555411 | নাম : হারাধন কোন্ডার পিতার নাম: লক্ষ্মীনারায়ন কোন্ডার বাড়ির নং : n0041 বয়স : 57 লিঙ্গ : পুরুষ | ফটো উপলব্ধ | 35 | WSU0840280 | নাম : নবকুমার কোন্ডার পিতার নাম: বাসুদেব কোন্ডার বাড়ির নং : n0041 বয়স : 37 লিঙ্গ : পুরুষ | ফটো উপলব্ধ | 36 | WB/36/255/555046 | নাম : মিতালী কোন্ডার স্বামীর নাম: বাসুদেব কোন্ডার বাড়ির নং : n0041 বয়স : 58 লিঙ্গ : মহিলা | ফটো উপলব্ধ |
| 37 | WB/36/255/555005 | নাম : বাসুদেব কোন্ডার পিতার নাম: লক্ষ্মীনারায়ন কোন্ডার বাড়ির নং : n0041 বয়স : 68 লিঙ্গ : পুরুষ | ফটো উপলব্ধ | 38 | WSU1441187 | নাম : আদিত্য হাটী পিতার নাম: কার্তিক হাটী বাড়ির নং : n0040 বয়স : 33 লিঙ্গ : পুরুষ | ফটো উপলব্ধ | 39 | WB/36/255/555600 | নাম : কুমা হাটী স্বামীর নাম: কার্তিক হাটী বাড়ির নং : n0040 বয়স : 56 লিঙ্গ : মহিলা | ফটো উপলব্ধ |
| 40 | WB/36/255/555404 | নাম : কার্তিক হাটী পিতার নাম: রতন হাটী বাড়ির নং : n0040 বয়স : 58 লিঙ্গ : পুরুষ | ফটো উপলব্ধ | 41 | WSU1635218 | নাম : গৌরব কোন্ডার পিতার নাম: স্বপন কোন্ডার বাড়ির নং : n0040 বয়স : 30 লিঙ্গ : পুরুষ | ফটো উপলব্ধ | 42 | WB/36/255/555072 | নাম : মহুয়া কোন্ডার স্বামীর নাম: স্বপন কোন্ডার বাড়ির নং : n0040 বয়স : 52 লিঙ্গ : মহিলা | ফটো উপলব্ধ |
| 43 | WB/36/255/555410 | নাম : স্বপন কোন্ডার পিতার নাম: মহাদেব কোন্ডার বাড়ির নং : n0040 বয়স : 58 লিঙ্গ : পুরুষ | ফটো উপলব্ধ | 44 | WSU1441096 | নাম : সোমা কোন্ডার স্বামীর নাম: নবকুমার কোন্ডার বাড়ির নং : n0168 বয়স : 37 লিঙ্গ : মহিলা | ফটো উপলব্ধ | 45 | WSU1635242 | নাম : অভিজিৎ কোন্ডার পিতার নাম: অরুণ কোন্ডার বাড়ির নং : n0155 বয়স : 30 লিঙ্গ : পুরুষ | ফটো উপলব্ধ |
| 46 | FWC2460376 | নাম : দোলন কোন্ডার স্বামীর নাম: বিশ্বজিৎ কোন্ডার বাড়ির নং : n0011 বয়স : 36 লিঙ্গ : মহিলা | ফটো উপলব্ধ | 47 | WSU2047884 | নাম : বিশ্বজিৎ কোনার পিতার নাম: দেবনারায়ন কোন্ডার বাড়ির নং : n0011 বয়স : 48 লিঙ্গ : পুরুষ | ফটো উপলব্ধ | 48 | WSU2047876 | নাম : কম্পনা কোন্ডার স্বামীর নাম: দেবনারায়ন কোন্ডার বাড়ির নং : n0011 বয়স : 70 লিঙ্গ : মহিলা | ফটো উপলব্ধ |
| 49 | WSU2314078 | নাম : চয়ন কোন্ডার পিতার নাম: বিশ্বজিৎ কোন্ডার বাড়ির নং : এন0011 বয়স : 22 লিঙ্গ : পুরুষ | ফটো উপলব্ধ | 50 | FWC1270354 | নাম : দেবনারায়ণ কোনার পিতার নাম: চন্ডিচরন কোনার বাড়ির নং : n0011 বয়স : 80 লিঙ্গ : পুরুষ | ফটো উপলব্ধ | 51 | FWC2030161 | নাম : বাপ্পাদীতা খা পিতার নাম: গনেশ খা বাড়ির নং : n0142 বয়স : 43 লিঙ্গ : পুরুষ | ফটো উপলব্ধ |
| 52 | WSU1293927 | নাম : মামনি খাঁ স্বামীর নাম: বাপ্পাদীতা খাঁ বাড়ির নং : n0142 বয়স : 43 লিঙ্গ : মহিলা | ফটো উপলব্ধ | 53 | WB/36/255/555488 | নাম : শকুন্তলা খাঁ স্বামীর নাম: গনেশ খাঁ বাড়ির নং : n0142 বয়স : 63 লিঙ্গ : মহিলা | ফটো উপলব্ধ | 54 | WB/36/255/555505 | নাম : গনেশ খাঁ পিতার নাম: বিশ্বনাথ খাঁ বাড়ির নং : n0142 বয়স : 67 লিঙ্গ : পুরুষ | ফটো উপলব্ধ |
| 55 | WB/36/255/555323 | নাম : অন্নপূর্ণা গন স্বামীর নাম: ধনঞ্জয় গন বাড়ির নং : n0028 বয়স : 49 লিঙ্গ : মহিলা | ফটো উপলব্ধ | 56 | WB/36/255/555485 | নাম : ধনঞ্জয় গন পিতার নাম: অনাথবন্ধু গন বাড়ির নং : n0028 বয়স : 59 লিঙ্গ : পুরুষ | ফটো উপলব্ধ | 57 | FWC2030187 | নাম : তাপসী গন স্বামীর নাম: লক্ষন গন বাড়ির নং : n0028 বয়স : 45 লিঙ্গ : মহিলা | ফটো উপলব্ধ |
| 58 | WSU2001345 | নাম : রাহুল গন পিতার নাম: বিজয় গন বাড়ির নং : এন0028 বয়স : 25 লিঙ্গ : পুরুষ | ফটো উপলব্ধ | 59 | WSU2239713 | নাম : বিজয় গন পিতার নাম: অনাথবন্ধু গন বাড়ির নং : এন0028 বয়স : 55 লিঙ্গ : পুরুষ | ফটো উপলব্ধ | 60 | FWC1517655 | নাম : মিঠু গন স্বামীর নাম: বিজয় গন বাড়ির নং : n0028 বয়স : 46 লিঙ্গ : মহিলা | ফটো উপলব্ধ |

| | | | | | |
|---|--------------------------------|--|--------------------------------|---|--------------------------------|
| 61 নাম : সুমিতা গণ পিতার নাম: লক্ষ্মণ গণ বাড়ির নং : N0028 বয়স : 24 লিঙ্গ : মহিলা | WSU2147106 ফটো উপলব্ধ | 62 নাম : লক্ষ্মণ গণ পিতার নাম: অনাথবন্ধু গণ বাড়ির নং : n0028 বয়স : 56 লিঙ্গ : পুরুষ | WB/36/255/555027 ফটো উপলব্ধ | 63 নাম : সম্পদ গোস্বামী পিতার নাম: গোপী জীবন গোস্বামী বাড়ির নং : অকুই-2 বয়স : 25 লিঙ্গ : পুরুষ | WSU2146942 ফটো উপলব্ধ |
| 64 নাম : সৌম্য গোস্বামী পিতার নাম: প্রণব গোস্বামী বাড়ির নং : এন0101 বয়স : 23 লিঙ্গ : পুরুষ | WSU2239432 ফটো উপলব্ধ | 65 নাম : অরুণিমা গোস্বামী পিতার নাম: অমলেন্দু গোস্বামী বাড়ির নং : এন0100 বয়স : 21 লিঙ্গ : মহিলা | WSU2339224 ফটো উপলব্ধ | 66 নাম : শম্পা গোস্বামী স্বামীর নাম: গোপীজীবন গোস্বামী বাড়ির নং : n0146 বয়স : 42 লিঙ্গ : মহিলা | FWC2245850 ফটো উপলব্ধ |
| 67 নাম : গোপী জীবন গোস্বামী পিতার নাম: বিজয় কৃষ্ণ গোস্বামী বাড়ির নং : n0146 বয়স : 49 লিঙ্গ : পুরুষ | WB/36/255/555361 ফটো উপলব্ধ | 68 নাম : মঞ্জু গোস্বামী স্বামীর নাম: বিজয়কৃষ্ণ গোস্বামী বাড়ির নং : n0146 বয়স : 68 লিঙ্গ : মহিলা | WB/36/255/555414 ফটো উপলব্ধ | 69 নাম : বিজয়কৃষ্ণ গোস্বামী পিতার নাম: চারুচন্দ্র গোস্বামী বাড়ির নং : n0146 বয়স : 77 লিঙ্গ : পুরুষ | WB/36/255/555575 ফটো উপলব্ধ |
| 70 নাম : নমিতা গোস্বামী স্বামীর নাম: জয়ন্ত গোস্বামী বাড়ির নং : n0101 বয়স : 45 লিঙ্গ : মহিলা | WSU1293919 ফটো উপলব্ধ | 71 নাম : জয়ন্ত গোস্বামী পিতার নাম: শচিদানন্দ গোস্বামী বাড়ির নং : n0101 বয়স : 50 লিঙ্গ : পুরুষ | WB/36/255/555412 ফটো উপলব্ধ | 72 নাম : রানু গোস্বামী স্বামীর নাম: প্রনব গোস্বামী বাড়ির নং : n0101 বয়স : 45 লিঙ্গ : মহিলা | WSU1294081 ফটো উপলব্ধ |
| 73 নাম : প্রনব গোস্বামী পিতার নাম: শচিদানন্দ গোস্বামী বাড়ির নং : n0101 বয়স : 52 লিঙ্গ : পুরুষ | WB/36/255/555493 ফটো উপলব্ধ | 74 নাম : কল্পনা গোস্বামী স্বামীর নাম: শচিদানন্দ গোস্বামী বাড়ির নং : n0101 বয়স : 73 লিঙ্গ : মহিলা | WB/36/255/555152 ফটো উপলব্ধ | 75 নাম : শিল্পা মাজী স্বামীর নাম: খোকন মাজী বাড়ির নং : রাতড়া বয়স : 23 লিঙ্গ : মহিলা | SNV2324697 ফটো উপলব্ধ |
| 76 নাম : মুনমুন গোস্বামী স্বামীর নাম: অমলেন্দু গোস্বামী বাড়ির নং : n0100 বয়স : 45 লিঙ্গ : মহিলা | FWC2244705 ফটো উপলব্ধ | 77 নাম : অমলেন্দু গোস্বামী পিতার নাম: বাসুদেব গোস্বামী বাড়ির নং : n0100 বয়স : 52 লিঙ্গ : পুরুষ | WB/36/255/555202 ফটো উপলব্ধ | 78 নাম : যমুনা গোস্বামী স্বামীর নাম: বাসুদেব গোস্বামী বাড়ির নং : n0100 বয়স : 75 লিঙ্গ : মহিলা | WB/36/255/555151 ফটো উপলব্ধ |
| 79 নাম : রামপদ গোস্বামী পিতার নাম: হলধর গোস্বামী বাড়ির নং : n0037 বয়স : 68 লিঙ্গ : পুরুষ | WB/36/255/555203 ফটো উপলব্ধ | 80 নাম : লক্ষীনারায়ণ বাগ পিতার নাম: মাণিকচন্দ্র বাগ বাড়ির নং : n0067 বয়স : 36 লিঙ্গ : পুরুষ | WSU0841031 ফটো উপলব্ধ | 81 নাম : রীতা ঘড়ুই স্বামীর নাম: রুপচাঁদ ঘড়ুই বাড়ির নং : n0067 বয়স : 51 লিঙ্গ : মহিলা | WB/36/255/555355 ফটো উপলব্ধ |
| 82 নাম : বংশী ঘড়ুই পিতার নাম: রুপচাঁদ ঘড়ুই বাড়ির নং : n0067 বয়স : 29 লিঙ্গ : পুরুষ | WSU1717107 ফটো উপলব্ধ | 83 নাম : কৃষ্ণা বাগ স্বামীর নাম: লক্ষীনারায়ণ বাগ বাড়ির নং : n0067 বয়স : 33 লিঙ্গ : মহিলা | WSU1535111 ফটো উপলব্ধ | 84 নাম : রুপচাঁদ ঘড়ুই পিতার নাম: মধুসূদন ঘড়ুই বাড়ির নং : n0067 বয়স : 61 লিঙ্গ : পুরুষ | FWC1270503 ফটো উপলব্ধ |
| 85 নাম : রাজকুমার ঘড়ুই পিতার নাম: রুপচাঁদ ঘড়ুই বাড়ির নং : N0067 বয়স : 28 লিঙ্গ : পুরুষ | WSU1856962 ফটো উপলব্ধ | 86 নাম : দিপালী চক্রবর্তী পিতার নাম: উৎপল চক্রবর্তী বাড়ির নং : এন0075 বয়স : 21 লিঙ্গ : মহিলা | WSU2339174 ফটো উপলব্ধ | 87 নাম : ডলি চক্রবর্তী স্বামীর নাম: উৎপল চক্রবর্তী বাড়ির নং : n0075 বয়স : 38 লিঙ্গ : মহিলা | WSU1293968 ফটো উপলব্ধ |
| 88 নাম : উতপল চক্রবর্তী পিতার নাম: দেবশীষ চক্রবর্তী বাড়ির নং : n0075 বয়স : 46 লিঙ্গ : পুরুষ | FWC1517903 ফটো উপলব্ধ | 89 নাম : পায়েল চক্রবর্তী স্বামীর নাম: উত্তম চক্রবর্তী বাড়ির নং : বয়স : 30 লিঙ্গ : মহিলা | WSU1717370 ফটো উপলব্ধ | 90 নাম : উত্তম চক্রবর্তী পিতার নাম: শুভাশীষ চক্রবর্তী বাড়ির নং : বয়স : 42 লিঙ্গ : পুরুষ | FWC2424463 ফটো উপলব্ধ |

| | | | | | | | | |
|---|------------------|------------|---|------------------|------------|--|------------------|------------|
| 91 নাম : অর্চনা চক্রবর্তী স্বামীর নাম: শুভাশীষ চক্রবর্তী বাড়ির নং : n0075 বয়স : 59 লিঙ্গ : মহিলা | WB/36/255/555296 | ফটো উপলব্ধ | 92 নাম : শুভাশীষ চক্রবর্তী পিতার নাম: ইন্দ্রনারায়ন চক্রবর্তী বাড়ির নং : n0075 বয়স : 67 লিঙ্গ : পুরুষ | WB/36/255/555163 | ফটো উপলব্ধ | 93 নাম : বার্না চক্রবর্তী স্বামীর নাম: প্রদীপ চক্রবর্তী বাড়ির নং : n0144 বয়স : 51 লিঙ্গ : মহিলা | WB/36/255/555280 | ফটো উপলব্ধ |
| 94 নাম : প্রদীপ চক্রবর্তী পিতার নাম: সনাতন চক্রবর্তী বাড়ির নং : n0144 বয়স : 47 লিঙ্গ : পুরুষ | WB/36/255/555469 | ফটো উপলব্ধ | 95 নাম : রানু চক্রবর্তী স্বামীর নাম: সুকুমার চক্রবর্তী বাড়ির নং : n0144 বয়স : 55 লিঙ্গ : মহিলা | WB/36/255/555279 | ফটো উপলব্ধ | 96 নাম : সুকুমার চক্রবর্তী পিতার নাম: সনাতন চক্রবর্তী বাড়ির নং : n0144 বয়স : 63 লিঙ্গ : পুরুষ | WB/36/255/555161 | ফটো উপলব্ধ |
| 97 নাম : শঙ্করী চক্রবর্তী পিতার নাম: প্রদীপ চক্রবর্তী বাড়ির নং : n0144 বয়স : 29 লিঙ্গ : পুরুষ | WSU1717123 | ফটো উপলব্ধ | 98 নাম : রাজেশ্বরী ভট্টাচার্য পিতার নাম: মাধব ভট্টাচার্য বাড়ির নং : এন0069 বয়স : 32 লিঙ্গ : মহিলা | WSU1634724 | ফটো উপলব্ধ | 99 নাম : পার্থ চট্টোপাধ্যায় পিতার নাম: সঞ্জয় চট্টোপাধ্যায় বাড়ির নং : N0072 বয়স : 25 লিঙ্গ : পুরুষ | WSU2147023 | ফটো উপলব্ধ |
| 100 নাম : ঋতুন চ্যাটার্জী স্বামীর নাম: তুহিন চ্যাটার্জী বাড়ির নং : N0072 বয়স : 27 লিঙ্গ : মহিলা | WSU2147254 | ফটো উপলব্ধ | 101 নাম : কাকলী চট্টোপাধ্যায় স্বামীর নাম: তুষার চট্টোপাধ্যায় বাড়ির নং : n0073 বয়স : 53 লিঙ্গ : মহিলা | WB/36/255/555191 | ফটো উপলব্ধ | 102 নাম : আঙ্গুর চট্টোপাধ্যায় স্বামীর নাম: গোপাল চট্টোপাধ্যায় বাড়ির নং : n0073 বয়স : 75 লিঙ্গ : মহিলা | WB/36/255/555255 | ফটো উপলব্ধ |
| 103 নাম : তনয় চ্যাটার্জী পিতার নাম: তুষার চ্যাটার্জী বাড়ির নং : n0072 বয়স : 31 লিঙ্গ : পুরুষ | WSU1635176 | ফটো উপলব্ধ | 104 নাম : তুহিন চ্যাটার্জী পিতার নাম: তুষার চ্যাটার্জী বাড়ির নং : n0072 বয়স : 34 লিঙ্গ : পুরুষ | WSU1294107 | ফটো উপলব্ধ | 105 নাম : তুষার চট্টোপাধ্যায় পিতার নাম: গোপাল চট্টোপাধ্যায় বাড়ির নং : n0072 বয়স : 58 লিঙ্গ : পুরুষ | FWC1269588 | ফটো উপলব্ধ |
| 106 নাম : রেখা চট্টোপাধ্যায় স্বামীর নাম: সঞ্জয় চট্টোপাধ্যায় বাড়ির নং : n0072 বয়স : 46 লিঙ্গ : মহিলা | FWC2379071 | ফটো উপলব্ধ | 107 নাম : সঞ্জয় চট্টোপাধ্যায় পিতার নাম: গোবিন্দ চট্টোপাধ্যায় বাড়ির নং : n0072 বয়স : 46 লিঙ্গ : পুরুষ | FWC2379063 | ফটো উপলব্ধ | 108 নাম : সন্ধ্যারানী চট্টোপাধ্যায় স্বামীর নাম: গোবিন্দ চট্টোপাধ্যায় বাড়ির নং : n0072 বয়স : 73 লিঙ্গ : মহিলা | WB/36/255/555374 | ফটো উপলব্ধ |
| 109 নাম : রবিকা চট্টোপাধ্যায় স্বামীর নাম: পার্থ চট্টোপাধ্যায় বাড়ির নং : শিবতলা বয়স : 24 লিঙ্গ : মহিলা | WSU2455467 | ফটো উপলব্ধ | 110 নাম : আশীষ চ্যাটার্জী পিতার নাম: শিবশংকর চ্যাটার্জী বাড়ির নং : n0069 বয়স : 36 লিঙ্গ : পুরুষ | WSU1293760 | ফটো উপলব্ধ | 111 নাম : রীতা চট্টোপাধ্যায় স্বামীর নাম: অমরশঙ্কর চট্টোপাধ্যায় বাড়ির নং : n0069 বয়স : 47 লিঙ্গ : মহিলা | FWC1270172 | ফটো উপলব্ধ |
| 112 নাম : মৌচুসি চট্টোপাধ্যায় স্বামীর নাম: শ্রীকান্ত চট্টোপাধ্যায় বাড়ির নং : n0069 বয়স : 37 লিঙ্গ : মহিলা | WSU0842062 | ফটো উপলব্ধ | 113 নাম : শ্রীকান্ত চট্টোপাধ্যায় পিতার নাম: গতিকৃষ্ণ চট্টোপাধ্যায় বাড়ির নং : n0069 বয়স : 60 লিঙ্গ : পুরুষ | WB/36/255/555328 | ফটো উপলব্ধ | 114 নাম : অমরশংকর চট্টোপাধ্যায় পিতার নাম: গতিকৃষ্ণ চট্টোপাধ্যায় বাড়ির নং : n0069 বয়স : 64 লিঙ্গ : পুরুষ | WB/36/255/555009 | ফটো উপলব্ধ |
| 115 নাম : মিতা চট্টোপাধ্যায় স্বামীর নাম: সুভাষ চট্টোপাধ্যায় বাড়ির নং : n0069 বয়স : 57 লিঙ্গ : মহিলা | WB/36/255/555154 | ফটো উপলব্ধ | 116 নাম : সুভাষ চট্টোপাধ্যায় পিতার নাম: গতিকৃষ্ণ চট্টোপাধ্যায় বাড়ির নং : n0069 বয়স : 69 লিঙ্গ : পুরুষ | WB/36/255/555334 | ফটো উপলব্ধ | 117 নাম : সুদীপ্তা চ্যাটার্জী পিতার নাম: অমর শংকর চ্যাটার্জী বাড়ির নং : এন0069 বয়স : 22 লিঙ্গ : মহিলা | WSU2314094 | ফটো উপলব্ধ |
| 118 নাম : শাশ্বতী চ্যাটার্জী স্বামীর নাম: আশীষ চ্যাটার্জী বাড়ির নং : N0069 বয়স : 35 লিঙ্গ : মহিলা | WSU1911569 | ফটো উপলব্ধ | 119 নাম : পলাশ চট্টোপাধ্যায় পিতার নাম: সুভাষ চট্টোপাধ্যায় বাড়ির নং : N069 বয়স : 33 লিঙ্গ : পুরুষ | WSU1380203 | ফটো উপলব্ধ | 120 নাম : সায়ন্তনী চট্টোপাধ্যায় পিতার নাম: শ্রীকান্ত চট্টোপাধ্যায় বাড়ির নং : এন0069 বয়স : 20 লিঙ্গ : মহিলা | WSU2404754 | ফটো উপলব্ধ |

বিধানসভা নির্বাচনক্ষেত্রের নং, নাম : 257-ইন্দাস
ভাগ নং, নাম : 1-রাতড়া(আংশিক),পশ্চিমপাড়া

| | | | | | | |
|---|------------------|--|------------------|--|------------------|------------------|
| 121 | WSU1635192 | WSU0842195 | 122 | WSU0842195 | 123 | WB/36/255/555228 |
| নাম : সূতপা দত্ত স্বামীর নাম: প্রসেনজিৎ দত্ত বাড়ির নং : n0118 বয়স : 32 লিঙ্গ : মহিলা | ফটো উপলব্ধ | নাম : প্রসেনজিৎ দত্ত পিতার নাম: গণেশচন্দ্র দত্ত বাড়ির নং : n0118 বয়স : 38 লিঙ্গ : পুরুষ | ফটো উপলব্ধ | নাম : শতরুপা দত্ত স্বামীর নাম: গণেশ দত্ত বাড়ির নং : n0118 বয়স : 54 লিঙ্গ : মহিলা | ফটো উপলব্ধ | |
| 124 | WB/36/255/555017 | # 125 | FWC1517333 | 126 | WB/36/255/555391 | |
| নাম : গনেশ দত্ত পিতার নাম: মৃত্যুঞ্জয় দত্ত বাড়ির নং : n0118 বয়স : 58 লিঙ্গ : পুরুষ | ফটো উপলব্ধ | নাম : বিকাশ কুমার দত্ত পিতার নাম: রাম প্রসাদ দত্ত বাড়ির নং : n0086 বয়স : 45 লিঙ্গ : পুরুষ | ফটো উপলব্ধ | নাম : রামপ্রসাদ দত্ত পিতার নাম: চণ্ডীচরন দত্ত বাড়ির নং : n0086 বয়স : 68 লিঙ্গ : পুরুষ | ফটো উপলব্ধ | |
| 127 | WSU1380237 | 128 | WB/36/255/555324 | 129 | FWC2244960 | |
| নাম : দেবনারায়ন দত্ত পিতার নাম: গুরুপ্রসাদ দত্ত বাড়ির নং : n0059 বয়স : 34 লিঙ্গ : পুরুষ | ফটো উপলব্ধ | নাম : সুচিত্রা দত্ত স্বামীর নাম: গুরুপ্রসাদ দত্ত বাড়ির নং : n0059 বয়স : 56 লিঙ্গ : মহিলা | ফটো উপলব্ধ | নাম : বুদ্ধদেব দত্ত পিতার নাম: সহদেব দত্ত বাড়ির নং : n0042 বয়স : 41 লিঙ্গ : পুরুষ | ফটো উপলব্ধ | |
| 130 | WB/36/255/555454 | 131 | WB/36/255/555113 | 132 | WSU1802842 | |
| নাম : নমিতা দত্ত স্বামীর নাম: সহদেব দত্ত বাড়ির নং : n0042 বয়স : 66 লিঙ্গ : মহিলা | ফটো উপলব্ধ | নাম : সহদেব দত্ত পিতার নাম: গোপাল দত্ত বাড়ির নং : n0042 বয়স : 73 লিঙ্গ : পুরুষ | ফটো উপলব্ধ | নাম : সুমিতা দত্ত স্বামীর নাম: বুদ্ধদেব দত্ত বাড়ির নং : n0042 বয়স : 28 লিঙ্গ : মহিলা | ফটো উপলব্ধ | |
| 133 | WSU2331031 | 134 | ZNT1830165 | 135 | WSU2239127 | |
| নাম : গীতা দত্ত স্বামীর নাম: রামপ্রসাদ দত্ত বাড়ির নং : n0086 বয়স : 61 লিঙ্গ : মহিলা | ফটো উপলব্ধ | নাম : সিল্পা রাম স্বামীর নাম: অয়ন রাম বাড়ির নং : ব্রাহ্ম বয়স : 23 লিঙ্গ : মহিলা | ফটো উপলব্ধ | নাম : শ্রীপতি দা পিতার নাম: প্রদীপ কুমার দা বাড়ির নং : এন0120 বয়স : 23 লিঙ্গ : পুরুষ | ফটো উপলব্ধ | |
| 136 | WSU2146926 | 137 | WB/36/255/555031 | 138 | WB/36/255/555056 | |
| নাম : শ্রীধর দাঁ পিতার নাম: প্রবীর দাঁ বাড়ির নং : N0093 বয়স : 24 লিঙ্গ : পুরুষ | ফটো উপলব্ধ | নাম : নিমাই চন্দ্র দাঁ পিতার নাম: বসন্ত দাঁ বাড়ির নং : n0120 বয়স : 73 লিঙ্গ : পুরুষ | ফটো উপলব্ধ | নাম : অর্চনা দাঁ স্বামীর নাম: নিমাই চন্দ্র দাঁ বাড়ির নং : n0120 বয়স : 68 লিঙ্গ : মহিলা | ফটো উপলব্ধ | |
| 139 | WSU2001469 | 140 | WSU2001501 | 141 | WSU1717248 | |
| নাম : নুপুর রায় স্বামীর নাম: লাফটু রায় বাড়ির নং : এন0121 বয়স : 25 লিঙ্গ : মহিলা | ফটো উপলব্ধ | নাম : শিল্পা রায় স্বামীর নাম: কুলন রায় বাড়ির নং : এন0120 বয়স : 26 লিঙ্গ : মহিলা | ফটো উপলব্ধ | নাম : পায়ালী দাঁ স্বামীর নাম: শ্যাম সুন্দর দাঁ বাড়ির নং : n0121 বয়স : 29 লিঙ্গ : মহিলা | ফটো উপলব্ধ | |
| 142 | FWC2244978 | 143 | WB/36/255/555409 | 144 | WSU1441153 | |
| নাম : বৈশাখী দাঁ স্বামীর নাম: বিকাশ দাঁ বাড়ির নং : n0121 বয়স : 41 লিঙ্গ : মহিলা | ফটো উপলব্ধ | নাম : বিকাশ দাঁ পিতার নাম: অসিত কুমার দাঁ বাড়ির নং : n0121 বয়স : 50 লিঙ্গ : পুরুষ | ফটো উপলব্ধ | নাম : শ্যামসুন্দর দাঁ পিতার নাম: রামরঞ্জন দাঁ বাড়ির নং : n0121 বয়স : 32 লিঙ্গ : পুরুষ | ফটো উপলব্ধ | |
| 145 | WB/36/255/555354 | 146 | WB/36/255/555206 | 147 | WB/36/255/555219 | |
| নাম : প্রভাতী দাঁ স্বামীর নাম: রামরঞ্জন দাঁ বাড়ির নং : n0121 বয়স : 54 লিঙ্গ : মহিলা | ফটো উপলব্ধ | নাম : রামরঞ্জন দাঁ পিতার নাম: অসিত কুমার দাঁ বাড়ির নং : n0121 বয়স : 53 লিঙ্গ : পুরুষ | ফটো উপলব্ধ | নাম : সন্ধ্যা দাঁ স্বামীর নাম: অসিত কুমার দাঁ বাড়ির নং : n0121 বয়স : 74 লিঙ্গ : মহিলা | ফটো উপলব্ধ | |
| 148 | WSU1535087 | 149 | FWC2425841 | 150 | FWC1269422 | |
| নাম : কুলন রায় পিতার নাম: মুক্তি রায় বাড়ির নং : n0120 বয়স : 31 লিঙ্গ : পুরুষ | ফটো উপলব্ধ | নাম : তাপসী দাঁ স্বামীর নাম: প্রনব কুমার দাঁ বাড়ির নং : n0120 বয়স : 39 লিঙ্গ : মহিলা | ফটো উপলব্ধ | নাম : প্রনব কুমার দাঁ পিতার নাম: নিমাই চন্দ্র দাঁ বাড়ির নং : n0120 বয়স : 46 লিঙ্গ : পুরুষ | ফটো উপলব্ধ | |

| | | | | | | | | | | | |
|-----|------------------|--|------------|-----|------------------|--|------------|-----|------------------|--|------------|
| 151 | WSU2454023 | নাম : নুপুর দাঁ স্বামীর নাম: স্বামীচন্দ্র দাঁ বাড়ির নং : n0120 বয়স : 70 লিঙ্গ : মহিলা | ফটো উপলব্ধ | 152 | WB/36/255/555294 | নাম : বার্না সাহানা স্বামীর নাম: মধুসূদন সাহানা বাড়ির নং : n0120 বয়স : 71 লিঙ্গ : মহিলা | ফটো উপলব্ধ | 153 | FWC2244994 | নাম : প্রিয়া দাঁ স্বামীর নাম: প্রদীপ কুমার দাঁ বাড়ির নং : n0120 বয়স : 42 লিঙ্গ : মহিলা | ফটো উপলব্ধ |
| 154 | WSU2454007 | নাম : প্রদীপ কুমার দাঁ পিতার নাম: বলাই চন্দ্র দাঁ বাড়ির নং : n0120 বয়স : 49 লিঙ্গ : পুরুষ | ফটো উপলব্ধ | 155 | WSU1380278 | নাম : প্রভাত দাঁ পিতার নাম: হারাধন দাঁ বাড়ির নং : n0120 বয়স : 33 লিঙ্গ : পুরুষ | ফটো উপলব্ধ | 156 | WB/36/255/555061 | নাম : বৃন্দা দাঁ স্বামীর নাম: হারাধন দাঁ বাড়ির নং : n0120 বয়স : 60 লিঙ্গ : মহিলা | ফটো উপলব্ধ |
| 157 | WB/36/255/555049 | নাম : হারাধন দাঁ পিতার নাম: বসন্ত দাঁ বাড়ির নং : n0120 বয়স : 65 লিঙ্গ : পুরুষ | ফটো উপলব্ধ | 158 | FWC2244986 | নাম : অনুভা দাঁ স্বামীর নাম: প্রবীর দাঁ বাড়ির নং : n0093 বয়স : 36 লিঙ্গ : মহিলা | ফটো উপলব্ধ | 159 | FWC2030229 | নাম : প্রবীর দাঁ পিতার নাম: কানাইলাল দাঁ বাড়ির নং : n0093 বয়স : 49 লিঙ্গ : পুরুষ | ফটো উপলব্ধ |
| 160 | FWC1517929 | নাম : পূর্ণিমা দাঁ স্বামীর নাম: কানাইলাল দাঁ বাড়ির নং : n0093 বয়স : 70 লিঙ্গ : মহিলা | ফটো উপলব্ধ | 161 | WSU1441179 | নাম : লালুটু রায় পিতার নাম: স্বপন রায় বাড়ির নং : N0121 বয়স : 32 লিঙ্গ : পুরুষ | ফটো উপলব্ধ | 162 | WSU2314193 | নাম : পূজা মাজী স্বামীর নাম: কাঞ্চন মাজী বাড়ির নং : এন0092 বয়স : 22 লিঙ্গ : মহিলা | ফটো উপলব্ধ |
| 163 | WSU1717131 | নাম : বিদ্যাসুন্দর দাঁ পিতার নাম: রামরঞ্জন দাঁ বাড়ির নং : n0121 বয়স : 28 লিঙ্গ : পুরুষ | ফটো উপলব্ধ | 164 | WB/36/255/555170 | নাম : নিরঞ্জন দাস পিতার নাম: দুর্গাপদ দাস বাড়ির নং : n0009 বয়স : 58 লিঙ্গ : পুরুষ | ফটো উপলব্ধ | 165 | FWC1269844 | নাম : মালা দাস স্বামীর নাম: নিরঞ্জন দাস বাড়ির নং : n0009 বয়স : 48 লিঙ্গ : মহিলা | ফটো উপলব্ধ |
| 166 | WSU1717081 | নাম : সাহেব দাস পিতার নাম: নিরঞ্জন দাস বাড়ির নং : n0009 বয়স : 29 লিঙ্গ : পুরুষ | ফটো উপলব্ধ | 167 | FWC2245256 | নাম : দেবীপ্রসাদ পাল পিতার নাম: অজিত পাল বাড়ির নং : n0076 বয়স : 61 লিঙ্গ : পুরুষ | ফটো উপলব্ধ | 168 | FWC1270164 | নাম : উমা পাল স্বামীর নাম: দেবীপ্রসাদ পাল বাড়ির নং : n0076 বয়স : 49 লিঙ্গ : মহিলা | ফটো উপলব্ধ |
| 169 | WSU1717222 | নাম : রাজেশ পাল পিতার নাম: দেবীপ্রসাদ পাল বাড়ির নং : n0076 বয়স : 29 লিঙ্গ : পুরুষ | ফটো উপলব্ধ | 170 | WB/36/255/555462 | নাম : কার্তিক পাল পিতার নাম: অজিত পাল বাড়ির নং : n0076 বয়স : 53 লিঙ্গ : পুরুষ | ফটো উপলব্ধ | 171 | FWC1517887 | নাম : পম্পা পাল স্বামীর নাম: কার্তিক পাল বাড়ির নং : n0076 বয়স : 44 লিঙ্গ : মহিলা | ফটো উপলব্ধ |
| 172 | FWC1270156 | নাম : মায়ারানী পাল স্বামীর নাম: আদিত্য পাল বাড়ির নং : n0077 বয়স : 73 লিঙ্গ : মহিলা | ফটো উপলব্ধ | 173 | WB/36/255/555026 | নাম : শুভ্রান্ত পাল পিতার নাম: কালীপদ পাল বাড়ির নং : n0078 বয়স : 54 লিঙ্গ : পুরুষ | ফটো উপলব্ধ | 174 | FWC1270669 | নাম : অরুনা পাল স্বামীর নাম: সুভান্ত পাল বাড়ির নং : n0078 বয়স : 48 লিঙ্গ : মহিলা | ফটো উপলব্ধ |
| 175 | WSU1293802 | নাম : সঞ্জয় কুমার পাল পিতার নাম: প্রশান্ত পাল বাড়ির নং : n0079 বয়স : 33 লিঙ্গ : পুরুষ | ফটো উপলব্ধ | 176 | WSU2047710 | নাম : দিলীপ পাল পিতার নাম: অজিত পাল বাড়ির নং : n0102 বয়স : 68 লিঙ্গ : পুরুষ | ফটো উপলব্ধ | 177 | WSU2047728 | নাম : বাসন্তী পাল স্বামীর নাম: দিলীপ পাল বাড়ির নং : n0102 বয়স : 55 লিঙ্গ : মহিলা | ফটো উপলব্ধ |
| 178 | WSU1441260 | নাম : বলরাম পাল পিতার নাম: দিলীপ পাল বাড়ির নং : n0102 বয়স : 33 লিঙ্গ : পুরুষ | ফটো উপলব্ধ | 179 | WB/36/255/555540 | নাম : গুরুপদ পাল পিতার নাম: অজিত পাল বাড়ির নং : n0103 বয়স : 69 লিঙ্গ : পুরুষ | ফটো উপলব্ধ | 180 | WB/36/255/555088 | নাম : অসীমা পাল স্বামীর নাম: গুরুপদ পাল বাড়ির নং : n0103 বয়স : 57 লিঙ্গ : মহিলা | ফটো উপলব্ধ |

| | | | | | | | | | | | |
|-----|------------------|---|------------|-------|------------|--|------------|-----|------------------|---|------------|
| 181 | FWC2030245 | নাম : মানব পাল পিতার নাম: গুরুপদ পাল বাড়ির নং : n0103 বয়স : 43 লিঙ্গ : পুরুষ | ফটো উপলব্ধ | 182 | FWC2425932 | নাম : দেবযানী পাল স্বামীর নাম: মানব পাল বাড়ির নং : n0103 বয়স : 41 লিঙ্গ : মহিলা | ফটো উপলব্ধ | 183 | WSU1740877 | নাম : মিনাকী পাল স্বামীর নাম: প্রণব পাল বাড়ির নং : n0103 বয়স : 34 লিঙ্গ : মহিলা | ফটো উপলব্ধ |
| 184 | WSU1380161 | নাম : সব্যসাচী মাজী পিতার নাম: সনৎ মাজী বাড়ির নং : n0103 বয়স : 33 লিঙ্গ : পুরুষ | ফটো উপলব্ধ | 185 | WSU2001576 | নাম : বৃষ্টি মাজী স্বামীর নাম: সব্যসাচী মাজী বাড়ির নং : এন০১০৩ বয়স : 25 লিঙ্গ : মহিলা | ফটো উপলব্ধ | 186 | WSU2001477 | নাম : মন্দিরা পাল স্বামীর নাম: সঞ্জয় পাল বাড়ির নং : এন0079 বয়স : 27 লিঙ্গ : মহিলা | ফটো উপলব্ধ |
| 187 | WSU2073187 | নাম : প্রশান্ত পাল পিতার নাম: কালীপদ পাল বাড়ির নং : n0079 বয়স : 61 লিঙ্গ : পুরুষ | ফটো উপলব্ধ | 188 | WSU2146827 | নাম : অনামিকা পাল পিতার নাম: ধনঞ্জয় পাল বাড়ির নং : N0077 বয়স : 24 লিঙ্গ : মহিলা | ফটো উপলব্ধ | 189 | WSU2147080 | নাম : রিম্পা পাল পিতার নাম: দেবীপ্রসাদ পাল বাড়ির নং : N0076 বয়স : 24 লিঙ্গ : মহিলা | ফটো উপলব্ধ |
| 190 | WSU2073161 | নাম : ধনঞ্জয় পাল পিতার নাম: আদিত্য পাল বাড়ির নং : n0077 বয়স : 49 লিঙ্গ : পুরুষ | ফটো উপলব্ধ | 191 | WSU2073195 | নাম : সীমা পাল স্বামীর নাম: প্রশান্ত পাল বাড়ির নং : N0079 বয়স : 51 লিঙ্গ : মহিলা | ফটো উপলব্ধ | 192 | FWC1517895 | নাম : সোমা পাল(শর্মা) স্বামীর নাম: ধনঞ্জয় পাল বাড়ির নং : n0077 বয়স : 45 লিঙ্গ : মহিলা | ফটো উপলব্ধ |
| 193 | WSU2446052 | নাম : সম্পদ পাল পিতার নাম: ধনঞ্জয় পাল বাড়ির নং : এন0077 বয়স : 20 লিঙ্গ : পুরুষ | ফটো উপলব্ধ | 194 | WSU2147031 | নাম : শিল্পা পাল পিতার নাম: কার্তিক পাল বাড়ির নং : না বয়স : 24 লিঙ্গ : মহিলা | ফটো উপলব্ধ | 195 | WSU2339190 | নাম : দেবশ্রী পাল স্বামীর নাম: বলরাম পাল বাড়ির নং : এন0102 বয়স : 21 লিঙ্গ : মহিলা | ফটো উপলব্ধ |
| 196 | WSU1740869 | নাম : প্রণব পাল পিতার নাম: গুরুপদ পাল বাড়ির নং : n0103 বয়স : 41 লিঙ্গ : পুরুষ | ফটো উপলব্ধ | # 197 | ZNT1172964 | নাম : সোমা পাল নন্দী স্বামীর নাম: অরুণাভ নন্দী বাড়ির নং : এন0102 বয়স : 35 লিঙ্গ : মহিলা | ফটো উপলব্ধ | 198 | WSU2146900 | নাম : শিউলি পোড়েল স্বামীর নাম: সাহেব পোড়েল বাড়ির নং : N0095 বয়স : 24 লিঙ্গ : মহিলা | ফটো উপলব্ধ |
| 199 | WSU2314227 | নাম : দেবব্রত পোড়েল পিতার নাম: বাপী পোড়েল বাড়ির নং : এন0095 বয়স : 22 লিঙ্গ : পুরুষ | ফটো উপলব্ধ | 200 | WSU2239150 | নাম : সুরভত পোড়েল পিতার নাম: বাপী পোড়েল বাড়ির নং : এন0095 বয়স : 23 লিঙ্গ : পুরুষ | ফটো উপলব্ধ | 201 | WB/36/255/555059 | নাম : শংকরী পোড়েল স্বামীর নাম: বিজয় পোড়েল বাড়ির নং : n0095 বয়স : 88 লিঙ্গ : মহিলা | ফটো উপলব্ধ |
| 202 | WB/36/255/555077 | নাম : লক্ষী পোড়েল স্বামীর নাম: বাসুদেব পোড়েল বাড়ির নং : n0095 বয়স : 62 লিঙ্গ : মহিলা | ফটো উপলব্ধ | 203 | FWC2245264 | নাম : বাপী পোড়েল পিতার নাম: বাসুদেব পোড়েল বাড়ির নং : n0095 বয়স : 44 লিঙ্গ : পুরুষ | ফটো উপলব্ধ | 204 | FWC2245272 | নাম : মালতী পোড়েল স্বামীর নাম: বাপী পোড়েল বাড়ির নং : n0095 বয়স : 36 লিঙ্গ : মহিলা | ফটো উপলব্ধ |
| 205 | FWC2245983 | নাম : সজল পোড়েল পিতার নাম: বাসুদেব পোড়েল বাড়ির নং : n0095 বয়স : 39 লিঙ্গ : পুরুষ | ফটো উপলব্ধ | 206 | WSU1717271 | নাম : রেখা পোড়েল স্বামীর নাম: সজল পোড়েল বাড়ির নং : n0095 বয়স : 29 লিঙ্গ : মহিলা | ফটো উপলব্ধ | 207 | WSU1535194 | নাম : কাজল পোড়েল পিতার নাম: বাসুদেব পোড়েল বাড়ির নং : n0095 বয়স : 38 লিঙ্গ : পুরুষ | ফটো উপলব্ধ |
| 208 | WSU1535160 | নাম : সরস্বতী পোড়েল স্বামীর নাম: কাজল পোড়েল বাড়ির নং : n0095 বয়স : 38 লিঙ্গ : মহিলা | ফটো উপলব্ধ | 209 | FWC2245280 | নাম : বীনা পোড়েল পিতার নাম: বিজয় পোড়েল বাড়ির নং : n0095 বয়স : 60 লিঙ্গ : মহিলা | ফটো উপলব্ধ | 210 | FWC2064939 | নাম : শান্তি পোড়েল মায়ের নাম: বীনা পোড়েল বাড়ির নং : n0095 বয়স : 42 লিঙ্গ : পুরুষ | ফটো উপলব্ধ |

বিধানসভা নির্বাচনক্ষেত্রের নং, নাম : 257-ইন্দাস
ভাগ নং, নাম : 1-রাতড়া(আংশিক),পশ্চিমপাড়া

| | | | | | | | | |
|---|------------------|------------|---|------------------|------------|--|------------------|------------|
| 211 | FWC2064947 | ফটো উপলব্ধ | 212 | WSU1717362 | ফটো উপলব্ধ | 213 | WSU1441336 | ফটো উপলব্ধ |
| নাম : অনিমা পোড়েল স্বামীর নাম: শান্তি পোড়েল বাড়ির নং : n0095 বয়স : 41 লিঙ্গ : মহিলা | | | নাম : সুমনা পোড়েল স্বামীর নাম: প্রদীপ পোড়েল বাড়ির নং : n0095 বয়স : 30 লিঙ্গ : মহিলা | | | নাম : চাঁপা পোড়েল স্বামীর নাম: প্রবীর পোড়েল বাড়ির নং : n0095 বয়স : 33 লিঙ্গ : মহিলা | | |
| 214 | WSU1717305 | ফটো উপলব্ধ | 215 | FWC2245926 | ফটো উপলব্ধ | 216 | WSU0844795 | ফটো উপলব্ধ |
| নাম : আরতী পোড়েল স্বামীর নাম: প্রশান্ত পোড়েল বাড়ির নং : n0095 বয়স : 32 লিঙ্গ : মহিলা | | | নাম : প্রশান্ত পোড়েল পিতার নাম: শংকর পোড়েল বাড়ির নং : n0095 বয়স : 40 লিঙ্গ : পুরুষ | | | নাম : সঙ্গীতা মাজি স্বামীর নাম: প্রভাস মাজী বাড়ির নং : n0065 বয়স : 36 লিঙ্গ : মহিলা | | |
| 217 | WSU2461770 | ফটো উপলব্ধ | 218 | FWC2245371 | ফটো উপলব্ধ | 219 | FWC1270784 | ফটো উপলব্ধ |
| নাম : প্রভাস মাজী পিতার নাম: প্রমোদ মাজী বাড়ির নং : n0065 বয়স : 54 লিঙ্গ : পুরুষ | | | নাম : প্রদীপ বর্মন মাজী পিতার নাম: প্রমোদ বর্মন মাজী বাড়ির নং : n0065 বয়স : 59 লিঙ্গ : পুরুষ | | | নাম : গোপাল বাগ পিতার নাম: কার্তিক বাগ বাড়ির নং : n0018 বয়স : 47 লিঙ্গ : পুরুষ | | |
| 220 | WB/36/255/555466 | ফটো উপলব্ধ | 221 | FWC2318558 | ফটো উপলব্ধ | 222 | WB/36/255/555539 | ফটো উপলব্ধ |
| নাম : কাঞ্চন বাগ স্বামীর নাম: কার্তিক বাগ বাড়ির নং : n0018 বয়স : 72 লিঙ্গ : মহিলা | | | নাম : সুমিলা বাগ স্বামীর নাম: রঘুনাথ বাগ বাড়ির নং : n0013 বয়স : 39 লিঙ্গ : মহিলা | | | নাম : রঘুনাথ বাগ পিতার নাম: শংকর বাগ বাড়ির নং : n0013 বয়স : 52 লিঙ্গ : পুরুষ | | |
| 223 | FWC2245538 | ফটো উপলব্ধ | 224 | FWC2245546 | ফটো উপলব্ধ | 225 | WSU1535251 | ফটো উপলব্ধ |
| নাম : নয়ন বাগ স্বামীর নাম: গোপাল বাগ বাড়ির নং : n0018 বয়স : 40 লিঙ্গ : মহিলা | | | নাম : নেপাল বাগ পিতার নাম: কার্তিক বাগ বাড়ির নং : n0018 বয়স : 41 লিঙ্গ : পুরুষ | | | নাম : সুবল বাগ পিতার নাম: কার্তিক বাগ বাড়ির নং : n0018 বয়স : 35 লিঙ্গ : পুরুষ | | |
| 226 | WSU1535210 | ফটো উপলব্ধ | 227 | WB/36/255/555458 | ফটো উপলব্ধ | 228 | WB/36/255/555382 | ফটো উপলব্ধ |
| নাম : বিমল বাগ পিতার নাম: কার্তিক বাগ বাড়ির নং : n0018 বয়স : 32 লিঙ্গ : পুরুষ | | | নাম : পরেশ বাগ পিতার নাম: কালীপদ বাগ বাড়ির নং : n0022 বয়স : 72 লিঙ্গ : পুরুষ | | | নাম : ছবিতা বাগ স্বামীর নাম: পরেশ বাগ বাড়ির নং : n0022 বয়স : 62 লিঙ্গ : মহিলা | | |
| 229 | FWC2030484 | ফটো উপলব্ধ | 230 | WSU1535061 | ফটো উপলব্ধ | 231 | WB/36/255/555519 | ফটো উপলব্ধ |
| নাম : শুভঙ্কর বাগ পিতার নাম: পরেশ বাগ বাড়ির নং : n0022 বয়স : 44 লিঙ্গ : পুরুষ | | | নাম : শিখা বাগ পিতার নাম: তপন বাগ বাড়ির নং : n0022 বয়স : 31 লিঙ্গ : মহিলা | | | নাম : মানিক বাগ পিতার নাম: পূর্ণচন্দ্র বাগ বাড়ির নং : n0023 বয়স : 69 লিঙ্গ : পুরুষ | | |
| 232 | WB/36/255/555310 | ফটো উপলব্ধ | 233 | WSU1441211 | ফটো উপলব্ধ | 234 | WSU1802883 | ফটো উপলব্ধ |
| নাম : বাসন্তি বাগ স্বামীর নাম: মানিক বাগ বাড়ির নং : n0023 বয়স : 57 লিঙ্গ : মহিলা | | | নাম : জয়ন্ত বাগ পিতার নাম: মানিক বাগ বাড়ির নং : n0023 বয়স : 32 লিঙ্গ : পুরুষ | | | নাম : টগরী বাগ স্বামীর নাম: নেপাল বাগ বাড়ির নং : n0018 বয়স : 35 লিঙ্গ : মহিলা | | |
| 235 | WSU2147189 | ফটো উপলব্ধ | 236 | WSU2147114 | ফটো উপলব্ধ | 237 | WSU2037067 | ফটো উপলব্ধ |
| নাম : আশ্রিতা বাগ স্বামীর নাম: বিমল বাগ বাড়ির নং : N0018 বয়স : 26 লিঙ্গ : মহিলা | | | নাম : পূজা মাজী স্বামীর নাম: বিশ্বরূপ মাজী বাড়ির নং : N0023 বয়স : 24 লিঙ্গ : মহিলা | | | নাম : পুষ্প বাগ স্বামীর নাম: কাঞ্চন বাগ বাড়ির নং : এন0018 বয়স : 32 লিঙ্গ : মহিলা | | |
| 238 | WSU2339182 | ফটো উপলব্ধ | 239 | WSU1911502 | ফটো উপলব্ধ | 240 | WSU2239317 | ফটো উপলব্ধ |
| নাম : সদানন্দ বাগ পিতার নাম: গোপাল বাগ বাড়ির নং : এন0018 বয়স : 21 লিঙ্গ : পুরুষ | | | নাম : যমুনা বাগ স্বামীর নাম: জয়ন্ত বাগ বাড়ির নং : এন0023 বয়স : 29 লিঙ্গ : মহিলা | | | নাম : বিবেকানন্দ বাগ পিতার নাম: গোপাল বাগ বাড়ির নং : এন0018 বয়স : 23 লিঙ্গ : পুরুষ | | |

বিধানসভা নির্বাচনক্ষেত্রের নং, নাম : 257-ইন্দাস
ভাগ নং, নাম : 1-রাতড়া(আংশিক),পশ্চিমপাড়া

| | | | |
|-----|------------------|------------|--|
| 241 | WSU1802941 | ফটো উপলব্ধ | নাম : পূজা বাগ পিতার নাম: রঘুনাথ বাগ বাড়ির নং : n0013 বয়স : 28 লিঙ্গ : মহিলা |
| 242 | WSU2297224 | ফটো উপলব্ধ | নাম : রিঙ্কু রায় স্বামীর নাম: রঞ্জীত রায় বাড়ির নং : এন0161 বয়স : 22 লিঙ্গ : মহিলা |
| 243 | WSU2443109 | ফটো উপলব্ধ | নাম : মহাপ্রভু বাগ পিতার নাম: রঘুনাথ বাগ বাড়ির নং : এন0013 বয়স : 20 লিঙ্গ : পুরুষ |
| 244 | WSU1856996 | ফটো উপলব্ধ | নাম : রুপা বাগদী স্বামীর নাম: মাদু বাগদী বাড়ির নং : N0131 বয়স : 27 লিঙ্গ : মহিলা |
| 245 | WB/36/255/555484 | ফটো উপলব্ধ | নাম : অলকা বাগদী স্বামীর নাম: তপন বাগদী বাড়ির নং : n0140 বয়স : 60 লিঙ্গ : মহিলা |
| 246 | WB/36/255/555340 | ফটো উপলব্ধ | নাম : তপন বাগদী পিতার নাম: কালীপদ বাগদী বাড়ির নং : n0140 বয়স : 61 লিঙ্গ : পুরুষ |
| 247 | WB/36/255/555531 | ফটো উপলব্ধ | নাম : সন্ধ্যা বাগদী স্বামীর নাম: রবীন্দ্রনাথ বাগদী বাড়ির নং : n0139 বয়স : 69 লিঙ্গ : মহিলা |
| 248 | WB/36/255/555532 | ফটো উপলব্ধ | নাম : রবীন্দ্রনাথ বাগদী পিতার নাম: নারায়ন বাগদী বাড়ির নং : n0139 বয়স : 73 লিঙ্গ : পুরুষ |
| 249 | WSU1717339 | ফটো উপলব্ধ | নাম : রমা রায় স্বামীর নাম: শঙ্কু রায় বাড়ির নং : n0131 বয়স : 29 লিঙ্গ : মহিলা |
| 250 | WB/36/255/555530 | ফটো উপলব্ধ | নাম : যমুনা বাগদী স্বামীর নাম: তারাপদ বাগদী বাড়ির নং : n0130 বয়স : 75 লিঙ্গ : মহিলা |
| 251 | WB/36/255/555464 | ফটো উপলব্ধ | নাম : মাদু বাগদী পিতার নাম: তারাপদ বাগদী বাড়ির নং : n0130 বয়স : 49 লিঙ্গ : পুরুষ |
| 252 | WB/36/255/555394 | ফটো উপলব্ধ | নাম : হাবল বাগদী পিতার নাম: বাদল বাগদী বাড়ির নং : n0131 বয়স : 63 লিঙ্গ : পুরুষ |
| 253 | WB/36/255/555527 | ফটো উপলব্ধ | নাম : জয়দেব বাগদী পিতার নাম: বাদল বাগদী বাড়ির নং : n0131 বয়স : 58 লিঙ্গ : পুরুষ |
| 254 | WB/36/255/555192 | ফটো উপলব্ধ | নাম : মাধবী বাগদী স্বামীর নাম: জয়দেব বাগদী বাড়ির নং : n0131 বয়স : 51 লিঙ্গ : মহিলা |
| 255 | WSU1535178 | ফটো উপলব্ধ | নাম : শঙ্কু রায় পিতার নাম: জয়দেব রায় বাড়ির নং : n0131 বয়স : 31 লিঙ্গ : পুরুষ |
| 256 | WB/36/255/555550 | ফটো উপলব্ধ | নাম : সোমা মুখোপাধ্যায় স্বামীর নাম: দুর্বাদল মুখোপাধ্যায় বাড়ির নং : n0054 বয়স : 51 লিঙ্গ : মহিলা |
| 257 | WB/36/255/555551 | ফটো উপলব্ধ | নাম : দুর্বাদল মুখোপাধ্যায় পিতার নাম: রাখহরি মুখোপাধ্যায় বাড়ির নং : n0054 বয়স : 61 লিঙ্গ : পুরুষ |
| 258 | FWC2424513 | ফটো উপলব্ধ | নাম : মুনাল মুখার্জী পিতার নাম: দেবীপ্রসাদ মুখার্জী বাড়ির নং : n0099 বয়স : 37 লিঙ্গ : পুরুষ |
| 259 | WB/36/255/555281 | ফটো উপলব্ধ | নাম : পূর্ণিমা মুখোপাধ্যায় স্বামীর নাম: রমাপ্রসাদ মুখোপাধ্যায় বাড়ির নং : n0099 বয়স : 54 লিঙ্গ : মহিলা |
| 260 | WB/36/255/555007 | ফটো উপলব্ধ | নাম : রমাপ্রসাদ মুখোপাধ্যায় পিতার নাম: জয়কৃষ্ণ মুখোপাধ্যায় বাড়ির নং : n0099 বয়স : 64 লিঙ্গ : পুরুষ |
| 261 | WB/36/255/555278 | ফটো উপলব্ধ | নাম : রীনা মুখোপাধ্যায় স্বামীর নাম: দেবীপ্রসাদ মুখোপাধ্যায় বাড়ির নং : n0099 বয়স : 60 লিঙ্গ : মহিলা |
| 262 | WB/36/255/555346 | ফটো উপলব্ধ | নাম : দেবীপ্রসাদ মুখোপাধ্যায় পিতার নাম: জয়কৃষ্ণ মুখোপাধ্যায় বাড়ির নং : n0099 বয়স : 69 লিঙ্গ : পুরুষ |
| 263 | HXN2401529 | ফটো উপলব্ধ | নাম : শুক্লা সেন স্বামীর নাম: রাজেশ কুমার সেন বাড়ির নং : n0054 বয়স : 42 লিঙ্গ : মহিলা |
| 264 | FWC2424331 | ফটো উপলব্ধ | নাম : তপতী মুখোপাধ্যায় স্বামীর নাম: দ্বিদল মুখোপাধ্যায় বাড়ির নং : n0054 বয়স : 37 লিঙ্গ : মহিলা |
| 265 | WSU2050243 | ফটো উপলব্ধ | নাম : রাখহরি মুখোপাধ্যায় পিতার নাম: জগবন্ধু মুখোপাধ্যায় বাড়ির নং : n0054 বয়স : 85 লিঙ্গ : পুরুষ |
| 266 | WSU2050078 | ফটো উপলব্ধ | নাম : বীণাপাণি মুখোপাধ্যায় স্বামীর নাম: রাখহরি মুখোপাধ্যায় বাড়ির নং : n0054 বয়স : 77 লিঙ্গ : মহিলা |
| 267 | WB/36/255/555408 | ফটো উপলব্ধ | নাম : দ্বিদল মুখোপাধ্যায় পিতার নাম: রাখহরি মুখোপাধ্যায় বাড়ির নং : n0054 বয়স : 53 লিঙ্গ : পুরুষ |
| 268 | WSU1802966 | ফটো উপলব্ধ | নাম : সঙ্গীতা মুখোপাধ্যায় পিতার নাম: দুর্বাদল মুখোপাধ্যায় বাড়ির নং : n0054 বয়স : 31 লিঙ্গ : মহিলা |
| 269 | WSU2412260 | ফটো উপলব্ধ | নাম : শ্রেয়া মুখোপাধ্যায় পিতার নাম: দুর্বাদল মুখোপাধ্যায় বাড়ির নং : এন0054 বয়স : 20 লিঙ্গ : মহিলা |
| 270 | WSU2412278 | ফটো উপলব্ধ | নাম : স্নেহা মুখোপাধ্যায় পিতার নাম: দ্বিদল মুখোপাধ্যায় বাড়ির নং : এন0054 বয়স : 20 লিঙ্গ : মহিলা |

বিধানসভা নির্বাচনক্ষেত্রের নং, নাম : 257-ইন্দাস
ভাগ নং, নাম : 1-রাতড়া(আংশিক),পশ্চিমপাড়া

| | | | | | | | | | | | |
|-----|------------------|--|------------|-----|------------------|---|------------|-----|------------------|---|------------|
| 271 | WSU1802925 | নাম : সত্রাজীৎ মাজী পিতার নাম: রনজীৎ মাজী বাড়ির নং : n0047 বয়স : 28 লিঙ্গ : পুরুষ | ফটো উপলব্ধ | 272 | WSU1802933 | নাম : প্রকৃতি মাজী স্বামীর নাম: সত্রাজীৎ মাজী বাড়ির নং : n0047 বয়স : 28 লিঙ্গ : মহিলা | ফটো উপলব্ধ | 273 | WSU1961424 | নাম : সুমনা মাজী স্বামীর নাম: আশীষ মাজী বাড়ির নং : N0055 বয়স : 27 লিঙ্গ : মহিলা | ফটো উপলব্ধ |
| 274 | WSU2323921 | নাম : সুরজিত মাজী পিতার নাম: সুভাষ চন্দ্র মাজী বাড়ির নং : n0068 বয়স : 47 লিঙ্গ : পুরুষ | ফটো উপলব্ধ | 275 | WSU1194091 | নাম : শিউলি মাজী স্বামীর নাম: তুষার মাজী বাড়ির নং : n0049 বয়স : 35 লিঙ্গ : মহিলা | ফটো উপলব্ধ | 276 | WSU1922160 | নাম : অনিমেঘ মাজী পিতার নাম: কামাক্ষ্যা মাজী বাড়ির নং : N0051 বয়স : 26 লিঙ্গ : পুরুষ | ফটো উপলব্ধ |
| 277 | WSU1911494 | নাম : সুমনা মাজী স্বামীর নাম: প্রবীর মাজী বাড়ির নং : N0148 বয়স : 27 লিঙ্গ : মহিলা | ফটো উপলব্ধ | 278 | WSU2146744 | নাম : রাজলক্ষী মাজী স্বামীর নাম: সন্নিঃসাধন মাজী বাড়ির নং : n0064 বয়স : 66 লিঙ্গ : মহিলা | ফটো উপলব্ধ | 279 | WSU2319127 | নাম : মেঘাশ্রী কোড়ার মাজী স্বামীর নাম: সঞ্জীৱ মাজী বাড়ির নং : এন0071 বয়স : 24 লিঙ্গ : মহিলা | ফটো উপলব্ধ |
| 280 | WB/36/255/555015 | নাম : রনজিত মাজী পিতার নাম: শক্তিপদ মাজী বাড়ির নং : n0047 বয়স : 55 লিঙ্গ : পুরুষ | ফটো উপলব্ধ | 281 | FWC1269810 | নাম : তনুজা মাজী স্বামীর নাম: রনজিত মাজী বাড়ির নং : N047 বয়স : 50 লিঙ্গ : মহিলা | ফটো উপলব্ধ | 282 | WSU1922236 | নাম : টিয়া মাজী স্বামীর নাম: পলাশ মাজী বাড়ির নং : N0053 বয়স : 27 লিঙ্গ : মহিলা | ফটো উপলব্ধ |
| 283 | FWC2064962 | নাম : অমিতা মাজী স্বামীর নাম: অতনু মাজী বাড়ির নং : n0123 বয়স : 41 লিঙ্গ : মহিলা | ফটো উপলব্ধ | 284 | WSU1717255 | নাম : সংযুক্তা মাজী স্বামীর নাম: অনিরুদ্ধ মাজী বাড়ির নং : n0044 বয়স : 30 লিঙ্গ : মহিলা | ফটো উপলব্ধ | 285 | WSU2001519 | নাম : সায়েন মাজী পিতার নাম: অংশুমান মাজী বাড়ির নং : এন0123 বয়স : 25 লিঙ্গ : পুরুষ | ফটো উপলব্ধ |
| 286 | WSU2146975 | নাম : কৃষ্ণ কান্ত মাজী পিতার নাম: প্রনয় মাজী বাড়ির নং : N0094 বয়স : 24 লিঙ্গ : পুরুষ | ফটো উপলব্ধ | 287 | WSU2146850 | নাম : অরিনীৎ মাজী পিতার নাম: প্রসেনজিত মাজী বাড়ির নং : N0047 বয়স : 24 লিঙ্গ : পুরুষ | ফটো উপলব্ধ | 288 | WB/36/255/555229 | নাম : বুনু মাজী স্বামীর নাম: অনিল মাজী বাড়ির নং : n0051 বয়স : 49 লিঙ্গ : মহিলা | ফটো উপলব্ধ |
| 289 | WB/36/255/555320 | নাম : সুপ্রিয়া মাজী স্বামীর নাম: সরোজ মাজী বাড়ির নং : n0034 বয়স : 59 লিঙ্গ : মহিলা | ফটো উপলব্ধ | 290 | WSU2104081 | নাম : অনীশ বর্মন মাজী পিতার নাম: অংশুমান বর্মন মাজী বাড়ির নং : এন0123 বয়স : 27 লিঙ্গ : পুরুষ | ফটো উপলব্ধ | 291 | WSU1802891 | নাম : সুপ্রকাশ মাজী পিতার নাম: উদয় চাঁদ মাজী বাড়ির নং : n0066 বয়স : 29 লিঙ্গ : পুরুষ | ফটো উপলব্ধ |
| 292 | WSU2001410 | নাম : সংহিতা মাজী পিতার নাম: অমলেন্দু বিকাশ মাজী বাড়ির নং : এন0123 বয়স : 25 লিঙ্গ : মহিলা | ফটো উপলব্ধ | 293 | WB/36/255/555245 | নাম : রানী মাজী স্বামীর নাম: সিতংগু মাজী বাড়ির নং : n0123 বয়স : 73 লিঙ্গ : মহিলা | ফটো উপলব্ধ | 294 | WB/36/255/555496 | নাম : অমলেন্দু মাজী পিতার নাম: শুভ্রাংগু মাজী বাড়ির নং : n0123 বয়স : 63 লিঙ্গ : পুরুষ | ফটো উপলব্ধ |
| 295 | WB/36/255/555243 | নাম : চৈতালী মাজী স্বামীর নাম: অমলেন্দু মাজী বাড়ির নং : n0123 বয়স : 51 লিঙ্গ : মহিলা | ফটো উপলব্ধ | 296 | WB/36/255/555120 | নাম : অংশুমান মাজী পিতার নাম: শুভ্রাংগু মাজী বাড়ির নং : n0123 বয়স : 59 লিঙ্গ : পুরুষ | ফটো উপলব্ধ | 297 | FWC1033794 | নাম : সুতপা মাজী স্বামীর নাম: অংশুমান মাজী বাড়ির নং : n0123 বয়স : 48 লিঙ্গ : মহিলা | ফটো উপলব্ধ |
| 298 | FWC2030302 | নাম : দীনবন্ধু মাজী পিতার নাম: সন্নিঃসাধন মাজী বাড়ির নং : n0064 বয়স : 42 লিঙ্গ : পুরুষ | ফটো উপলব্ধ | 299 | WSU2331023 | নাম : সুদেব মাজী পিতার নাম: সুধাংগু মাজী বাড়ির নং : n0122 বয়স : 65 লিঙ্গ : পুরুষ | ফটো উপলব্ধ | 300 | WSU1717149 | নাম : দিগন্ত বিকাশ মাজী পিতার নাম: দীপঙ্কর মাজী বাড়ির নং : n0064 বয়স : 29 লিঙ্গ : পুরুষ | ফটো উপলব্ধ |

| | | | | | | | | | | | |
|-----|------------------|---|------------|-----|------------------|---|------------|-----|------------------|--|------------|
| 301 | ZNT1369263 | নাম : সুস্মিতা মাজী স্বামীর নাম: সুকান্ত মাজী বাড়ির নং : এন0043 বয়স : 28 লিঙ্গ : মহিলা | ফটো উপলব্ধ | 302 | WSU2385839 | নাম : সুদাম মাজী পিতার নাম: গুরুপদ মাজী বাড়ির নং : n0092 বয়স : 63 লিঙ্গ : পুরুষ | ফটো উপলব্ধ | 303 | WSU2239663 | নাম : রীতা মাজী স্বামীর নাম: স্মৃতিসাধন মাজী বাড়ির নং : n0145 বয়স : 51 লিঙ্গ : মহিলা | ফটো উপলব্ধ |
| 304 | WSU2239606 | নাম : উজ্জল মাজী পিতার নাম: বংশীবদন মাজী বাড়ির নং : n0058 বয়স : 53 লিঙ্গ : পুরুষ | ফটো উপলব্ধ | 305 | WSU2239671 | নাম : স্মৃতি সাধন মাজী পিতার নাম: মদনমোহন মাজী বাড়ির নং : n0145 বয়স : 62 লিঙ্গ : পুরুষ | ফটো উপলব্ধ | 306 | WSU2001402 | নাম : রাধাকান্ত মাজী পিতার নাম: প্রণয় মাজী বাড়ির নং : এন0094 বয়স : 25 লিঙ্গ : পুরুষ | ফটো উপলব্ধ |
| 307 | WSU2331015 | নাম : শান্তনু মাজী পিতার নাম: বিভূতিভূষণ মাজী বাড়ির নং : n0056 বয়স : 48 লিঙ্গ : পুরুষ | ফটো উপলব্ধ | 308 | WSU2506087 | নাম : তনুজা মাজী স্বামীর নাম: দীপংকর মাজী বাড়ির নং : n0064 বয়স : 49 লিঙ্গ : মহিলা | ফটো উপলব্ধ | 309 | WB/36/255/555427 | নাম : উদয়চাঁদ মাজী পিতার নাম: তারাশংকর মাজী বাড়ির নং : n0066 বয়স : 73 লিঙ্গ : পুরুষ | ফটো উপলব্ধ |
| 310 | WB/36/255/555501 | নাম : সুমিত্রা মাজী স্বামীর নাম: উদয়চাঁদ মাজী বাড়ির নং : n0066 বয়স : 68 লিঙ্গ : মহিলা | ফটো উপলব্ধ | 311 | WSU1535285 | নাম : শ্যামসুন্দর মাজী পিতার নাম: উদয় চাঁদ মাজী বাড়ির নং : n0066 বয়স : 33 লিঙ্গ : পুরুষ | ফটো উপলব্ধ | 312 | WB/36/255/555457 | নাম : চন্দনা মাজী স্বামীর নাম: সুভাষ মাজী বাড়ির নং : n0068 বয়স : 70 লিঙ্গ : মহিলা | ফটো উপলব্ধ |
| 313 | FWC2426054 | নাম : নীতু মাজী স্বামীর নাম: সুরজিৎ মাজী বাড়ির নং : n0068 বয়স : 40 লিঙ্গ : মহিলা | ফটো উপলব্ধ | 314 | WSU2309276 | নাম : সুজয় মাজী পিতার নাম: সুধাংশু মাজী বাড়ির নং : n0071 বয়স : 65 লিঙ্গ : পুরুষ | ফটো উপলব্ধ | 315 | WB/36/255/555460 | নাম : নিভা মাজী স্বামীর নাম: সুজয় মাজী বাড়ির নং : n0071 বয়স : 57 লিঙ্গ : মহিলা | ফটো উপলব্ধ |
| 316 | WSU1380294 | নাম : সপ্তর্ষি মাজী পিতার নাম: সুজয় মাজী বাড়ির নং : n0071 বয়স : 34 লিঙ্গ : পুরুষ | ফটো উপলব্ধ | 317 | WB/36/255/555164 | নাম : সনত মাজী পিতার নাম: সুধাংশু মাজী বাড়ির নং : n0080 বয়স : 66 লিঙ্গ : পুরুষ | ফটো উপলব্ধ | 318 | WB/36/255/555461 | নাম : বানী মাজী স্বামীর নাম: সনৎ মাজী বাড়ির নং : n0080 বয়স : 58 লিঙ্গ : মহিলা | ফটো উপলব্ধ |
| 319 | FWC2318616 | নাম : পুরুষোত্তম মাজী পিতার নাম: বোমকেশ মাজী বাড়ির নং : n0084 বয়স : 65 লিঙ্গ : পুরুষ | ফটো উপলব্ধ | 320 | FWC2424422 | নাম : মুক্তি মাজী স্বামীর নাম: পুরুষোত্তম মাজী বাড়ির নং : n0084 বয়স : 61 লিঙ্গ : মহিলা | ফটো উপলব্ধ | 321 | FWC2318582 | নাম : শ্যামসুন্দর মাজী পিতার নাম: পুরুষোত্তম মাজী বাড়ির নং : n0084 বয়স : 40 লিঙ্গ : পুরুষ | ফটো উপলব্ধ |
| 322 | WB/36/255/555437 | নাম : নরোত্তম মাজী পিতার নাম: বোমকেশ মাজী বাড়ির নং : n0084 বয়স : 61 লিঙ্গ : পুরুষ | ফটো উপলব্ধ | 323 | WB/36/255/555344 | নাম : মিত্ঠরানী মাজী স্বামীর নাম: নরোত্তম মাজী বাড়ির নং : n0084 বয়স : 51 লিঙ্গ : মহিলা | ফটো উপলব্ধ | 324 | WSU1717230 | নাম : রাজকুমার মাজী পিতার নাম: নরোত্তম মাজী বাড়ির নং : n0084 বয়স : 29 লিঙ্গ : পুরুষ | ফটো উপলব্ধ |
| 325 | WSU1394493 | নাম : কামাক্ষ্যা মাজী পিতার নাম: রবিকান্ত মাজী বাড়ির নং : n0051 বয়স : 59 লিঙ্গ : পুরুষ | ফটো উপলব্ধ | 326 | WB/36/255/555201 | নাম : অনিল মাজী পিতার নাম: রবিকান্ত মাজী বাড়ির নং : n0051 বয়স : 54 লিঙ্গ : পুরুষ | ফটো উপলব্ধ | 327 | WSU1635200 | নাম : খোকন মাজী পিতার নাম: অনিল মাজী বাড়ির নং : n0051 বয়স : 30 লিঙ্গ : পুরুষ | ফটো উপলব্ধ |
| 328 | FWC2030294 | নাম : রীতা মাজী স্বামীর নাম: কামাখ্যা মাজী বাড়ির নং : n0051 বয়স : 53 লিঙ্গ : মহিলা | ফটো উপলব্ধ | 329 | WB/36/255/555010 | নাম : দিলীপ মাজী পিতার নাম: সন্তোষ মাজী বাড়ির নং : n0053 বয়স : 59 লিঙ্গ : পুরুষ | ফটো উপলব্ধ | 330 | WB/36/255/555122 | নাম : ভগবতী মাজী স্বামীর নাম: দিলীপ মাজী বাড়ির নং : n0053 বয়স : 55 লিঙ্গ : মহিলা | ফটো উপলব্ধ |

| | | |
|--|---|---|
| 331 নাম : পলাশ মাজি পিতার নাম: দিলীপ মাজি বাড়ির নং : n0053 বয়স : 36 লিঙ্গ : পুরুষ WSU0845107 ফটো উপলব্ধ | 332 নাম : মনোজমোহন মাজী পিতার নাম: সুবোধ মাজী বাড়ির নং : n0055 বয়স : 70 লিঙ্গ : পুরুষ WB/36/255/555060 ফটো উপলব্ধ | 333 নাম : চন্দনা মাজী স্বামীর নাম: মনোজমোহন মাজী বাড়ির নং : n0055 বয়স : 63 লিঙ্গ : মহিলা WB/36/255/555067 ফটো উপলব্ধ |
| 334 নাম : আশিষ মাজি পিতার নাম: মনোজ মাজি বাড়ির নং : n0055 বয়স : 38 লিঙ্গ : পুরুষ FWC2379204 ফটো উপলব্ধ | 335 নাম : প্রবীর মাজী পিতার নাম: বিভূতি মাজী বাড়ির নং : n0056 বয়স : 61 লিঙ্গ : পুরুষ WB/36/255/555536 ফটো উপলব্ধ | 336 নাম : কৃষ্ণা মাজী স্বামীর নাম: প্রবীর মাজী বাড়ির নং : n0056 বয়স : 56 লিঙ্গ : মহিলা WB/36/255/555523 ফটো উপলব্ধ |
| 337 নাম : পার্থ সারথী মাজী পিতার নাম: প্রবীর মাজী বাড়ির নং : n0056 বয়স : 29 লিঙ্গ : পুরুষ WSU1717156 ফটো উপলব্ধ | 338 নাম : রাজীব মাজী পিতার নাম: বিভূতি মাজী বাড়ির নং : n0056 বয়স : 58 লিঙ্গ : পুরুষ WB/36/255/555528 ফটো উপলব্ধ | 339 নাম : কুমা মাজী স্বামীর নাম: রাজীব মাজী বাড়ির নং : n0056 বয়স : 35 লিঙ্গ : মহিলা WSU1441377 ফটো উপলব্ধ |
| 340 নাম : সমিতা মাজী স্বামীর নাম: শান্তনু মাজী বাড়ির নং : n0056 বয়স : 33 লিঙ্গ : মহিলা WSU1717297 ফটো উপলব্ধ | 341 নাম : রমাপ্রসাদ মাজী পিতার নাম: মনমোহন মাজী বাড়ির নং : n0057 বয়স : 61 লিঙ্গ : পুরুষ WB/36/255/555127 ফটো উপলব্ধ | 342 নাম : সাবিত্রী মাজী স্বামীর নাম: রমাপ্রসাদ মাজী বাড়ির নং : n0057 বয়স : 57 লিঙ্গ : মহিলা WB/36/255/555173 ফটো উপলব্ধ |
| 343 নাম : অনির্বান মাজী পিতার নাম: রমাপ্রসাদ মাজী বাড়ির নং : n0057 বয়স : 32 লিঙ্গ : পুরুষ WSU1441286 ফটো উপলব্ধ | 344 নাম : বাবলু মাজী পিতার নাম: মনমোহন মাজী বাড়ির নং : n0057 বয়স : 53 লিঙ্গ : পুরুষ WB/36/255/555364 ফটো উপলব্ধ | 345 নাম : মুনমুন মাজী স্বামীর নাম: বাবলু মাজী বাড়ির নং : n0057 বয়স : 43 লিঙ্গ : মহিলা WSU1294305 ফটো উপলব্ধ |
| 346 নাম : আশীষ কুমার মাজী পিতার নাম: মনমোহন মাজী বাড়ির নং : n0057 বয়স : 46 লিঙ্গ : পুরুষ FWC1269380 ফটো উপলব্ধ | 347 নাম : টুঙ্গা মাজী স্বামীর নাম: আশীষ মাজী বাড়ির নং : n0057 বয়স : 36 লিঙ্গ : মহিলা WSU1717347 ফটো উপলব্ধ | 348 নাম : বংশীবদন মাজী পিতার নাম: গৌরীশঙ্কর মাজী বাড়ির নং : n0058 বয়স : 77 লিঙ্গ : পুরুষ WB/36/255/555198 ফটো উপলব্ধ |
| 349 নাম : অর্চনা মাজী স্বামীর নাম: বংশীবদন মাজী বাড়ির নং : n0058 বয়স : 66 লিঙ্গ : মহিলা WB/36/255/555471 ফটো উপলব্ধ | 350 নাম : অরুণ মাজী পিতার নাম: বংশীবদন মাজী বাড়ির নং : n0058 বয়স : 49 লিঙ্গ : পুরুষ WB/36/255/555433 ফটো উপলব্ধ | 351 নাম : তনুশ্রী মাজী স্বামীর নাম: অরুণ মাজী বাড়ির নং : n0058 বয়স : 41 লিঙ্গ : মহিলা FWC2460210 ফটো উপলব্ধ |
| 352 নাম : রুপাঞ্জলী মাজী স্বামীর নাম: উজ্জল মাজী বাড়ির নং : n0058 বয়স : 49 লিঙ্গ : মহিলা WB/36/255/555038 ফটো উপলব্ধ | 353 নাম : তারাপদ মাজী পিতার নাম: নিত্যানন্দ মাজী বাড়ির নং : n0060 বয়স : 71 লিঙ্গ : পুরুষ WB/36/255/555413 ফটো উপলব্ধ | 354 নাম : সুধমা মাজী স্বামীর নাম: তারাপদ মাজী বাড়ির নং : n0060 বয়স : 68 লিঙ্গ : মহিলা WB/36/255/555112 ফটো উপলব্ধ |
| 355 নাম : বাসন্তী মাজী স্বামীর নাম: নির্মলেন্দু মাজী বাড়ির নং : n0063 বয়স : 75 লিঙ্গ : মহিলা WB/36/255/555250 ফটো উপলব্ধ | 356 নাম : শ্যামলেন্দু মাজী পিতার নাম: সুরেশ্বর মাজী বাড়ির নং : n0063 বয়স : 68 লিঙ্গ : পুরুষ WB/36/255/555495 ফটো উপলব্ধ | 357 নাম : মনোরমা মাজী স্বামীর নাম: শ্যামলেন্দু মাজী বাড়ির নং : n0063 বয়স : 56 লিঙ্গ : মহিলা WB/36/255/555252 ফটো উপলব্ধ |
| 358 নাম : শেখান্নি শেখর মাজী পিতার নাম: শ্যামলেন্দু মাজী বাড়ির নং : n0063 বয়স : 35 লিঙ্গ : পুরুষ WSU1293935 ফটো উপলব্ধ | 359 নাম : স্বর্ণলতা মাজী স্বামীর নাম: রবিকান্ত মাজী বাড়ির নং : n0051 বয়স : 78 লিঙ্গ : মহিলা WB/36/255/555226 ফটো উপলব্ধ | 360 নাম : বুল্টি মাজী স্বামীর নাম: সুনীল মাজী বাড়ির নং : n0050 বয়স : 34 লিঙ্গ : মহিলা WSU1294214 ফটো উপলব্ধ |

| | | | | | | | | |
|--|------------------|------------|--|------------------|------------|---|------------------|------------|
| 361 | WB/36/255/555438 | ফটো উপলব্ধ | 362 | WSU1294222 | ফটো উপলব্ধ | 363 | WB/36/255/555225 | ফটো উপলব্ধ |
| নাম : সুনীল মাজী পিতার নাম: সহদেব মাজী বাড়ির নং : n0050 বয়স : 57 লিঙ্গ : পুরুষ | | | নাম : ছন্দা মাজী স্বামীর নাম: লক্ষীনারায়ন মাজী বাড়ির নং : n0050 বয়স : 40 লিঙ্গ : মহিলা | | | নাম : অনিমা মাজী স্বামীর নাম: সহদেব মাজী বাড়ির নং : n0050 বয়স : 76 লিঙ্গ : মহিলা | | |
| 364 | YAJ1838838 | ফটো উপলব্ধ | 365 | WB/36/255/555180 | ফটো উপলব্ধ | 366 | WB/36/255/555487 | ফটো উপলব্ধ |
| নাম : বনশ্রী পান পিতার নাম: শ্রীকান্ত পান বাড়ির নং : এন0006 বয়স : 26 লিঙ্গ : মহিলা | | | নাম : তুষার মাজী পিতার নাম: গৌরীশংকর মাজী বাড়ির নং : n0049 বয়স : 51 লিঙ্গ : পুরুষ | | | নাম : কল্পনা মাজী স্বামীর নাম: গৌরীশংকর মাজী বাড়ির নং : n0049 বয়স : 72 লিঙ্গ : মহিলা | | |
| 367 | WSU1635101 | ফটো উপলব্ধ | 368 | WB/36/255/555582 | ফটো উপলব্ধ | 369 | WB/36/255/555308 | ফটো উপলব্ধ |
| নাম : পিউ মাজী স্বামীর নাম: রমাপ্রসাদ মাজী বাড়ির নং : n0048 বয়স : 34 লিঙ্গ : মহিলা | | | নাম : রমাপ্রসাদ মাজী পিতার নাম: দুর্গাপ্রসাদ মাজী বাড়ির নং : n0048 বয়স : 49 লিঙ্গ : পুরুষ | | | নাম : পূর্ণিমা মাজী স্বামীর নাম: দুর্গাপ্রসাদ মাজী বাড়ির নং : n0048 বয়স : 69 লিঙ্গ : মহিলা | | |
| 370 | WB/36/255/555418 | ফটো উপলব্ধ | 371 | FWC1517226 | ফটো উপলব্ধ | 372 | WSU1293786 | ফটো উপলব্ধ |
| নাম : প্রসেনজিত মাজী পিতার নাম: শক্তিপদ মাজী বাড়ির নং : n0047 বয়স : 53 লিঙ্গ : পুরুষ | | | নাম : সুমন্ত গুপ্ত পিতার নাম: অচিন্ত্য গুপ্ত বাড়ির নং : n0044 বয়স : 43 লিঙ্গ : পুরুষ | | | নাম : অনিরুদ্ধ মাজী পিতার নাম: পার্থ সারথী মাজী বাড়ির নং : n0044 বয়স : 34 লিঙ্গ : পুরুষ | | |
| 373 | WSU2046761 | ফটো উপলব্ধ | 374 | FWC1517218 | ফটো উপলব্ধ | 375 | WSU1802875 | ফটো উপলব্ধ |
| নাম : কেয়া মাজী স্বামীর নাম: পার্থ সারথী মাজী বাড়ির নং : n0044 বয়স : 53 লিঙ্গ : মহিলা | | | নাম : পার্থ সারথী মাজী পিতার নাম: সৌরেন্দ্র মোহন মাজী বাড়ির নং : n0044 বয়স : 60 লিঙ্গ : পুরুষ | | | নাম : রাথী মাজী স্বামীর নাম: চন্দন মাজী বাড়ির নং : n0092 বয়স : 33 লিঙ্গ : মহিলা | | |
| 376 | WSU1717214 | ফটো উপলব্ধ | 377 | WSU2454163 | ফটো উপলব্ধ | 378 | FWC2030351 | ফটো উপলব্ধ |
| নাম : বিশ্বরূপ মাজী পিতার নাম: নিত্যগোপাল মাজী বাড়ির নং : n0033 বয়স : 29 লিঙ্গ : পুরুষ | | | নাম : কৃষ্ণা মাজী স্বামীর নাম: নিত্যগোপাল মাজী বাড়ির নং : n0033 বয়স : 52 লিঙ্গ : মহিলা | | | নাম : দিপালী মাজী স্বামীর নাম: জয়ন্ত মাজী বাড়ির নং : n0033 বয়স : 55 লিঙ্গ : মহিলা | | |
| 379 | WB/36/255/555483 | ফটো উপলব্ধ | 380 | FWC2460293 | ফটো উপলব্ধ | 381 | FWC2424380 | ফটো উপলব্ধ |
| নাম : জয়ন্ত মাজী পিতার নাম: নারায়ন মাজী বাড়ির নং : n0033 বয়স : 59 লিঙ্গ : পুরুষ | | | নাম : সুমন্ত মন্ডল পিতার নাম: সন্তোষ মন্ডল বাড়ির নং : n0052 বয়স : 36 লিঙ্গ : পুরুষ | | | নাম : সুকান্ত মন্ডল পিতার নাম: সন্তোষ মন্ডল বাড়ির নং : n0052 বয়স : 38 লিঙ্গ : পুরুষ | | |
| 382 | FWC1269851 | ফটো উপলব্ধ | 383 | WB/36/255/555132 | ফটো উপলব্ধ | 384 | WB/36/255/555030 | ফটো উপলব্ধ |
| নাম : পরমা মাজী স্বামীর নাম: প্রসেনজিত মাজী বাড়ির নং : n0052 বয়স : 47 লিঙ্গ : মহিলা | | | নাম : সুচিত্রা মণ্ডল স্বামীর নাম: সন্তোষ মণ্ডল বাড়ির নং : n0052 বয়স : 59 লিঙ্গ : মহিলা | | | নাম : প্রবীর মাজী পিতার নাম: লক্ষীনারায়ন মাজী বাড়ির নং : n0052 বয়স : 56 লিঙ্গ : পুরুষ | | |
| 385 | WB/36/255/555133 | ফটো উপলব্ধ | 386 | WB/36/255/555545 | ফটো উপলব্ধ | 387 | WB/36/255/555145 | ফটো উপলব্ধ |
| নাম : সবিতা মাজী স্বামীর নাম: লক্ষীনারায়ন মাজী বাড়ির নং : n0052 বয়স : 80 লিঙ্গ : মহিলা | | | নাম : মহাদেব মাজী পিতার নাম: নিত্যানন্দ মাজী বাড়ির নং : n0085 বয়স : 68 লিঙ্গ : পুরুষ | | | নাম : বিষ্ণুপ্রিয়া মাজী স্বামীর নাম: মহাদেব মাজী বাড়ির নং : n0085 বয়স : 65 লিঙ্গ : মহিলা | | |
| # 388 | WSU2525731 | ফটো উপলব্ধ | 389 | WSU1635069 | ফটো উপলব্ধ | 390 | FWC1269547 | ফটো উপলব্ধ |
| নাম : কার্তিক মাজী পিতার নাম: মহাদেব মাজী বাড়ির নং : n0085 বয়স : 49 লিঙ্গ : পুরুষ | | | নাম : সঙ্গীতা মাজী স্বামীর নাম: কার্তিক মাজী বাড়ির নং : n0085 বয়স : 44 লিঙ্গ : মহিলা | | | নাম : মানিক মাজী পিতার নাম: মহাদেব মাজী বাড়ির নং : n0085 বয়স : 45 লিঙ্গ : পুরুষ | | |

| | | | | | | | | |
|---|------------------|------------|--|------------------|------------|--|------------------|------------|
| 391 | WSU0845198 | ফটো উপলব্ধ | 392 | WB/36/255/555085 | ফটো উপলব্ধ | 393 | WB/36/255/555087 | ফটো উপলব্ধ |
| নাম : তোতন মাজি স্বামীর নাম: মাণিক মাজি বাড়ির নং : n0085 বয়স : 46 লিঙ্গ : মহিলা | | | নাম : অনিমা মাজী স্বামীর নাম: গুরুপদ মাজী বাড়ির নং : n0092 বয়স : 81 লিঙ্গ : মহিলা | | | নাম : শ্যামলী মাজী স্বামীর নাম: সুদাম মাজী বাড়ির নং : n0092 বয়স : 57 লিঙ্গ : মহিলা | | |
| 394 | WSU1194042 | ফটো উপলব্ধ | 395 | WSU1441328 | ফটো উপলব্ধ | 396 | WB/36/255/555200 | ফটো উপলব্ধ |
| নাম : চন্দন মাজী পিতার নাম: সুদাম মাজী বাড়ির নং : n0092 বয়স : 36 লিঙ্গ : পুরুষ | | | নাম : কাঞ্চন মাজী পিতার নাম: সুদাম মাজী বাড়ির নং : n0092 বয়স : 34 লিঙ্গ : পুরুষ | | | নাম : প্রনয় মাজী পিতার নাম: কাশীনাথ মাজী বাড়ির নং : বয়স : 54 লিঙ্গ : পুরুষ | | |
| 397 | WB/36/255/555574 | ফটো উপলব্ধ | 398 | WB/36/255/555459 | ফটো উপলব্ধ | 399 | FWC1269489 | ফটো উপলব্ধ |
| নাম : চৈতালী মাজী স্বামীর নাম: প্রনয়সুন্দর মাজী বাড়ির নং : n0094 বয়স : 49 লিঙ্গ : মহিলা | | | নাম : চন্দ্রা মাজী স্বামীর নাম: সুদেব মাজী বাড়ির নং : n0122 বয়স : 63 লিঙ্গ : মহিলা | | | নাম : সাগরসুন্দর মাজী পিতার নাম: সুদেব মাজী বাড়ির নং : n0122 বয়স : 44 লিঙ্গ : পুরুষ | | |
| 400 | WSU1294099 | ফটো উপলব্ধ | 401 | WB/36/255/555520 | ফটো উপলব্ধ | 402 | WB/36/255/555166 | ফটো উপলব্ধ |
| নাম : প্রিয়াকা মাজী স্বামীর নাম: সাগর সুন্দর মাজী বাড়ির নং : n0122 বয়স : 34 লিঙ্গ : মহিলা | | | নাম : সিতাংশু মাজী পিতার নাম: চক্রপানী মাজী বাড়ির নং : n0123 বয়স : 80 লিঙ্গ : পুরুষ | | | নাম : অতনু মাজী পিতার নাম: সিতাংশু মাজী বাড়ির নং : n0123 বয়স : 50 লিঙ্গ : পুরুষ | | |
| # 403 | ZNT1588060 | ফটো উপলব্ধ | 404 | WB/36/255/555375 | ফটো উপলব্ধ | 405 | WB/36/255/555236 | ফটো উপলব্ধ |
| নাম : রিতা চ্যাটার্জী পিতার নাম: তনয় চ্যাটার্জী বাড়ির নং : এন0072 বয়স : 25 লিঙ্গ : মহিলা | | | নাম : সুভাষ মাজী পিতার নাম: ক্ষেত্রমোহন মাজী বাড়ির নং : n0125 বয়স : 73 লিঙ্গ : পুরুষ | | | নাম : বর্নালী মাজী স্বামীর নাম: সুভাষ মাজী বাড়ির নং : n0125 বয়স : 64 লিঙ্গ : মহিলা | | |
| 406 | WB/36/255/555372 | ফটো উপলব্ধ | 407 | WB/36/255/555234 | ফটো উপলব্ধ | 408 | FWC1269455 | ফটো উপলব্ধ |
| নাম : মুক্তি মাজী পিতার নাম: ক্ষেত্রমোহন মাজী বাড়ির নং : n0125 বয়স : 64 লিঙ্গ : পুরুষ | | | নাম : দিপালী মাজী স্বামীর নাম: মুক্তি মাজী বাড়ির নং : n0125 বয়স : 54 লিঙ্গ : মহিলা | | | নাম : দিব্যেন্দু মাজি পিতার নাম: সুভাষ মাজি বাড়ির নং : n0125 বয়স : 45 লিঙ্গ : পুরুষ | | |
| 409 | WSU1294206 | ফটো উপলব্ধ | 410 | WSU1294065 | ফটো উপলব্ধ | 411 | WB/36/255/555142 | ফটো উপলব্ধ |
| নাম : সম্পা মাজী স্বামীর নাম: দিব্যেন্দু মাজী বাড়ির নং : n0125 বয়স : 37 লিঙ্গ : মহিলা | | | নাম : জয়ীতা মাজী পিতার নাম: স্মৃতি সাধন মাজী বাড়ির নং : n0145 বয়স : 34 লিঙ্গ : মহিলা | | | নাম : মৃত্যঞ্জয় মাজী পিতার নাম: অতুল মাজী বাড়ির নং : n0147 বয়স : 82 লিঙ্গ : পুরুষ | | |
| 412 | WB/36/255/555516 | ফটো উপলব্ধ | 413 | WB/36/255/555604 | ফটো উপলব্ধ | 414 | FWC2318574 | ফটো উপলব্ধ |
| নাম : অনঙ্গ মাজী পিতার নাম: গৌরীশংকর মাজী বাড়ির নং : n0148 বয়স : 73 লিঙ্গ : পুরুষ | | | নাম : মিতা মাজী স্বামীর নাম: অনঙ্গ মাজী বাড়ির নং : n0148 বয়স : 62 লিঙ্গ : মহিলা | | | নাম : প্রবীর মাজী পিতার নাম: অনঙ্গ মাজী বাড়ির নং : n0148 বয়স : 40 লিঙ্গ : পুরুষ | | |
| 415 | FWC2030385 | ফটো উপলব্ধ | 416 | FWC1517465 | ফটো উপলব্ধ | 417 | FWC2426161 | ফটো উপলব্ধ |
| নাম : পুষ্পরানী মাজী স্বামীর নাম: ধর্মপ্রসাদ মাজী বাড়ির নং : n0162 বয়স : 65 লিঙ্গ : মহিলা | | | নাম : বিবেকানন্দ মাজী পিতার নাম: ধর্ম প্রসাদ মাজী বাড়ির নং : n0162 বয়স : 45 লিঙ্গ : পুরুষ | | | নাম : সুকান্ত মাজী পিতার নাম: জয়দেব মাজী বাড়ির নং : 136 বয়স : 38 লিঙ্গ : পুরুষ | | |
| 418 | WB/36/255/555175 | ফটো উপলব্ধ | 419 | WB/36/255/555048 | ফটো উপলব্ধ | 420 | WB/36/255/555106 | ফটো উপলব্ধ |
| নাম : মেনকা মাজী স্বামীর নাম: জয়দেব মাজী বাড়ির নং : n0043 বয়স : 57 লিঙ্গ : মহিলা | | | নাম : জয়দেব মাজী পিতার নাম: ক্ষেত্রমোহন মাজী বাড়ির নং : n0043 বয়স : 67 লিঙ্গ : পুরুষ | | | নাম : চন্দ্রা মাজী স্বামীর নাম: অচিন্ত্য মাজী বাড়ির নং : n0035 বয়স : 54 লিঙ্গ : মহিলা | | |

| | | | | | |
|---|------------------|--|------------------|---|------------------|
| 421 নাম : রীনা মাজী স্বামীর নাম: প্রনব মাজী বাড়ির নং : n0035 বয়স : 60 লিঙ্গ : মহিলা | WB/36/255/555144 | 422 নাম : সরোজ কুমার মাজী পিতার নাম: প্রতিভা রঞ্জন মাজী বাড়ির নং : n0034 বয়স : 66 লিঙ্গ : পুরুষ | FWC2064970 | 423 নাম : বুলটি কোঙার স্বামীর নাম: তুষার কান্তি কোঙার বাড়ির নং : n0010 বয়স : 37 লিঙ্গ : মহিলা | WSU1293893 |
| 424 নাম : তুষারকান্তি কোঙার পিতার নাম: মানিক কোঙার বাড়ির নং : n0010 বয়স : 55 লিঙ্গ : পুরুষ | WB/36/255/555043 | 425 নাম : শান্তিরানী কোঙার স্বামীর নাম: মানিক কোঙার বাড়ির নং : n0010 বয়স : 71 লিঙ্গ : মহিলা | WB/36/255/555013 | 426 নাম : মঞ্জুরানী কোঙার স্বামীর নাম: মুক্তিপদ কোঙার বাড়ির নং : n0010 বয়স : 66 লিঙ্গ : মহিলা | WB/36/255/555149 |
| 427 নাম : সম্পা কোঙার স্বামীর নাম: মুনাল কান্তি কোঙার বাড়ির নং : n0010 বয়স : 39 লিঙ্গ : মহিলা | FWC2460368 | 428 নাম : মুনাল কান্তি কোঙার পিতার নাম: সনাতন কোঙার বাড়ির নং : n0010 বয়স : 43 লিঙ্গ : পুরুষ | FWC2244580 | 429 নাম : রেখারানী কোঙার স্বামীর নাম: সনাতন কোঙার বাড়ির নং : n0010 বয়স : 64 লিঙ্গ : মহিলা | WB/36/255/555078 |
| 430 নাম : পুষ্পরানী মাজী স্বামীর নাম: শিবপ্রসাদ মাজী বাড়ির নং : n0010 বয়স : 74 লিঙ্গ : মহিলা | WB/36/255/555593 | 431 নাম : দুর্গা মাঝি স্বামীর নাম: মানিক মাঝি বাড়ির নং : n0104 বয়স : 72 লিঙ্গ : মহিলা | WB/36/255/555395 | 432 নাম : সীতারাম মাঝি পিতার নাম: মানিক চন্দ্র মাঝি বাড়ির নং : n0104 বয়স : 54 লিঙ্গ : পুরুষ | WSU2449379 |
| 433 নাম : চন্দনা মাঝি স্বামীর নাম: সীতারাম মাঝি বাড়ির নং : n0104 বয়স : 39 লিঙ্গ : মহিলা | FWC2460244 | 434 নাম : বাপন মাঝি (রায়) মায়ের নাম: সুধাময় মাঝি (রায়) বাড়ির নং : n0107 বয়স : 46 লিঙ্গ : পুরুষ | FWC1270396 | 435 নাম : মমতা মাঝি স্বামীর নাম: বাপন মাঝি বাড়ির নং : N0107 বয়স : 37 লিঙ্গ : মহিলা | WSU1857010 |
| 436 নাম : রামপ্রসাদ মাঝি পিতার নাম: বাপন মাঝি বাড়ির নং : এন0107 বয়স : 21 লিঙ্গ : পুরুষ | WSU2441079 | 437 নাম : লক্ষী মোহন্ত স্বামীর নাম: সুশীল মোহন্ত বাড়ির নং : n0012 বয়স : 59 লিঙ্গ : মহিলা | WB/36/255/555378 | 438 নাম : সরোজ মোহন্ত পিতার নাম: সুশীল মোহন্ত বাড়ির নং : n0012 বয়স : 37 লিঙ্গ : পুরুষ | FWC2424364 |
| 439 নাম : সৌমেন মোহন্ত পিতার নাম: সুশীল মোহন্ত বাড়ির নং : n0012 বয়স : 32 লিঙ্গ : পুরুষ | WSU1717198 | 440 নাম : সুনীল মোহন্ত পিতার নাম: দুলাল মোহন্ত বাড়ির নং : n0012 বয়স : 61 লিঙ্গ : পুরুষ | WB/36/255/555162 | 441 নাম : পদ্মা মোহন্ত স্বামীর নাম: সুনীল মোহন্ত বাড়ির নং : n0012 বয়স : 54 লিঙ্গ : মহিলা | WB/36/255/555379 |
| 442 নাম : অরুণ মোহন্ত পিতার নাম: সুনীল মোহন্ত বাড়ির নং : n0012 বয়স : 29 লিঙ্গ : পুরুষ | WSU1717206 | 443 নাম : চন্দনা মোহন্ত স্বামীর নাম: বাসুদেব মোহন্ত বাড়ির নং : n0017 বয়স : 59 লিঙ্গ : মহিলা | WB/36/255/555389 | 444 নাম : রামকৃষ্ণ মোহন্ত পিতার নাম: বাসুদেব মোহন্ত বাড়ির নং : n0017 বয়স : 36 লিঙ্গ : পুরুষ | WSU0846774 |
| 445 নাম : মহাদেব মোহন্ত পিতার নাম: গঙ্গা মোহন্ত বাড়ির নং : n0020 বয়স : 65 লিঙ্গ : পুরুষ | FWC1269521 | 446 নাম : মিতা মোহন্ত স্বামীর নাম: রামকৃষ্ণ মোহন্ত বাড়ির নং : এন0017 বয়স : 23 লিঙ্গ : মহিলা | WSU2314243 | 447 নাম : বর্নালী মোহন্ত স্বামীর নাম: সরোজ মোহন্ত বাড়ির নং : এন0012 বয়স : 26 লিঙ্গ : মহিলা | WSU2001428 |
| 448 নাম : মিঠু মোহন্ত স্বামীর নাম: মহাদেব মোহন্ত বাড়ির নং : n0020 বয়স : 43 লিঙ্গ : মহিলা | FWC2030641 | 449 নাম : সরস্বতী মোহন্ত পিতার নাম: গঙ্গা মোহন্ত বাড়ির নং : এন0012 বয়স : 61 লিঙ্গ : মহিলা | WB/36/255/555383 | 450 নাম : পূজা মোহন্ত স্বামীর নাম: অরুণ মোহন্ত বাড়ির নং : এন0012 বয়স : 25 লিঙ্গ : মহিলা | WSU2001527 |

| | | | | | | | | |
|--|------------------|------------|--|------------|------------|--|------------------|------------|
| 451 | WSU2239275 | ফটো উপলব্ধ | 452 | FWC1269257 | ফটো উপলব্ধ | 453 | FWC1269240 | ফটো উপলব্ধ |
| নাম : বলরাম মোহন্ত পিতার নাম: মহাদেব মোহন্ত বাড়ির নং : এন0020 বয়স : 23 লিঙ্গ : পুরুষ | | | নাম : তপন রানা পিতার নাম: তারাপদ রানা বাড়ির নং : n0014 বয়স : 50 লিঙ্গ : পুরুষ | | | নাম : প্রতিমা রানা স্বামীর নাম: তপন রানা বাড়ির নং : n0014 বয়স : 46 লিঙ্গ : মহিলা | | |
| 454 | WB/36/255/555497 | ফটো উপলব্ধ | 455 | WSU2322667 | ফটো উপলব্ধ | 456 | WSU1294370 | ফটো উপলব্ধ |
| নাম : লালু রানা পিতার নাম: তারাপদ রানা বাড়ির নং : n0016 বয়স : 56 লিঙ্গ : পুরুষ | | | নাম : কাশীনাথ রানা পিতার নাম: দুর্গাপদ রানা বাড়ির নং : n0024 বয়স : 47 লিঙ্গ : পুরুষ | | | নাম : কৃষ্ণা রানা স্বামীর নাম: কাশীনাথ রানা বাড়ির নং : n0024 বয়স : 41 লিঙ্গ : মহিলা | | |
| 457 | FWC1270131 | ফটো উপলব্ধ | 458 | WSU2394476 | ফটো উপলব্ধ | 459 | WSU1922178 | ফটো উপলব্ধ |
| নাম : লক্ষী রানা স্বামীর নাম: বিশ্বনাথ রানা বাড়ির নং : n0025 বয়স : 46 লিঙ্গ : মহিলা | | | নাম : রীনা রানা স্বামীর নাম: লালু রানা বাড়ির নং : n0016 বয়স : 50 লিঙ্গ : মহিলা | | | নাম : বিক্রম কুমার রাম পিতার নাম: নিমাই কুমার রাম বাড়ির নং : N0029 বয়স : 26 লিঙ্গ : পুরুষ | | |
| 460 | WSU1911536 | ফটো উপলব্ধ | 461 | WSU1293851 | ফটো উপলব্ধ | 462 | WSU1380302 | ফটো উপলব্ধ |
| নাম : প্রিয়াকা রাম স্বামীর নাম: রাজা রাম বাড়ির নং : N0029 বয়স : 29 লিঙ্গ : মহিলা | | | নাম : নিমাই কুমার রাম পিতার নাম: অধীর কুমার রাম বাড়ির নং : n0029 বয়স : 62 লিঙ্গ : পুরুষ | | | নাম : রাজা রাম পিতার নাম: নিমাই কুমার রাম বাড়ির নং : n0029 বয়স : 35 লিঙ্গ : পুরুষ | | |
| 463 | WSU2323905 | ফটো উপলব্ধ | 464 | WSU1380336 | ফটো উপলব্ধ | 465 | WB/36/255/555172 | ফটো উপলব্ধ |
| নাম : মেনকা রাম স্বামীর নাম: নিমাই রাম বাড়ির নং : n0029 বয়স : 57 লিঙ্গ : মহিলা | | | নাম : অয়ন রাম পিতার নাম: হারাধন রাম বাড়ির নং : n0031 বয়স : 34 লিঙ্গ : পুরুষ | | | নাম : গনেশ রাম পিতার নাম: অজিত রাম বাড়ির নং : n0031 বয়স : 59 লিঙ্গ : পুরুষ | | |
| 466 | FWC2030435 | ফটো উপলব্ধ | 467 | WSU2001386 | ফটো উপলব্ধ | 468 | WSU2073153 | ফটো উপলব্ধ |
| নাম : অপর্ণা রাম স্বামীর নাম: গনেশ রাম বাড়ির নং : n0031 বয়স : 43 লিঙ্গ : মহিলা | | | নাম : নয়ন রাম পিতার নাম: গণেশ রাম বাড়ির নং : N0031 বয়স : 26 লিঙ্গ : পুরুষ | | | নাম : হারাধন রাম পিতার নাম: অজিত রাম বাড়ির নং : n0031 বয়স : 67 লিঙ্গ : পুরুষ | | |
| 469 | WSU2073179 | ফটো উপলব্ধ | 470 | WSU2147007 | ফটো উপলব্ধ | 471 | WSU2147213 | ফটো উপলব্ধ |
| নাম : অনিমা রাম স্বামীর নাম: হারাধন রাম বাড়ির নং : n0031 বয়স : 51 লিঙ্গ : মহিলা | | | নাম : বিশ্বজিৎ রায় পিতার নাম: দিলীপ রায় বাড়ির নং : N0132 বয়স : 25 লিঙ্গ : পুরুষ | | | নাম : সুধা রায় স্বামীর নাম: শুভঙ্কর রায় বাড়ির নং : N0110 বয়স : 29 লিঙ্গ : মহিলা | | |
| 472 | WSU2147288 | ফটো উপলব্ধ | 473 | WSU0847301 | ফটো উপলব্ধ | 474 | WSU2239366 | ফটো উপলব্ধ |
| নাম : আদুরী রায় স্বামীর নাম: সুব্রত রায় বাড়ির নং : N0111 বয়স : 24 লিঙ্গ : মহিলা | | | নাম : চাঁদু রায় পিতার নাম: গোলাক রায় বাড়ির নং : n0108 বয়স : 39 লিঙ্গ : পুরুষ | | | নাম : শিল্পা রায় স্বামীর নাম: বিশ্বজিৎ রায় বাড়ির নং : এন0132 বয়স : 23 লিঙ্গ : মহিলা | | |
| 475 | WSU2239382 | ফটো উপলব্ধ | 476 | WSU2239200 | ফটো উপলব্ধ | 477 | WSU2239242 | ফটো উপলব্ধ |
| নাম : প্রিয়া বাপ্দী রায় স্বামীর নাম: যুগল রায় বাড়ির নং : এন0026 বয়স : 24 লিঙ্গ : মহিলা | | | নাম : অমিত রায় পিতার নাম: বিকাশ রায় বাড়ির নং : এন0133 বয়স : 23 লিঙ্গ : পুরুষ | | | নাম : তারক নাথ রায় পিতার নাম: প্রভাত রায় বাড়ির নং : এন0133 বয়স : 24 লিঙ্গ : পুরুষ | | |
| 478 | WSU2001394 | ফটো উপলব্ধ | 479 | WSU2001451 | ফটো উপলব্ধ | 480 | WSU2001444 | ফটো উপলব্ধ |
| নাম : কৃষ্ণ রায় পিতার নাম: দীনবন্ধু রায় বাড়ির নং : এন0150 বয়স : 25 লিঙ্গ : পুরুষ | | | নাম : বিক্রম মাঝি মায়ের নাম: কুশধ্বজ মাঝি বাড়ির নং : এন0132 বয়স : 27 লিঙ্গ : পুরুষ | | | নাম : সনাতন রায় পিতার নাম: অশোক রায় বাড়ির নং : এন0003 বয়স : 25 লিঙ্গ : পুরুষ | | |

| | | | | | | | | |
|---|------------------|------------|---|------------------|------------|---|------------------|------------|
| 481 | WSU2001550 | ফটো উপলব্ধ | 482 | FWC2245447 | ফটো উপলব্ধ | 483 | WB/36/255/555518 | ফটো উপলব্ধ |
| নাম : কাকলী রায় স্বামীর নাম: গুরুপদ রায় বাড়ির নং : এন০১৩৭ বয়স : 37 লিঙ্গ : মহিলা | | | নাম : অপর্ণা মাঝি স্বামীর নাম: কুশধ্বজ মাঝি বাড়ির নং : n0132 বয়স : 45 লিঙ্গ : মহিলা | | | নাম : কুশধ্বজ মাঝি পিতার নাম: সুচাঁদ রায় বাড়ির নং : n0132 বয়স : 51 লিঙ্গ : পুরুষ | | |
| 484 | YAJ1310143 | ফটো উপলব্ধ | 485 | WSU2001360 | ফটো উপলব্ধ | 486 | FWC2318640 | ফটো উপলব্ধ |
| নাম : সরস্বতী রায় স্বামীর নাম: জয়ন্ত রায় বাড়ির নং : n0112 বয়স : 34 লিঙ্গ : মহিলা | | | নাম : মিলন রায় পিতার নাম: সুচাঁদ রায় বাড়ির নং : এন0138 বয়স : 25 লিঙ্গ : পুরুষ | | | নাম : কাজল রায় পিতার নাম: সমীর রায় বাড়ির নং : n0002 বয়স : 39 লিঙ্গ : পুরুষ | | |
| 487 | WSU1535129 | ফটো উপলব্ধ | 488 | WB/36/255/552430 | ফটো উপলব্ধ | 489 | WB/36/255/552460 | ফটো উপলব্ধ |
| নাম : কুমা রায় স্বামীর নাম: কাজল রায় বাড়ির নং : n0002 বয়স : 32 লিঙ্গ : মহিলা | | | নাম : চণ্ডী রায় স্বামীর নাম: বাদল রায় বাড়ির নং : n0003 বয়স : 73 লিঙ্গ : মহিলা | | | নাম : অশোক রায় পিতার নাম: বাদল রায় বাড়ির নং : n0003 বয়স : 54 লিঙ্গ : পুরুষ | | |
| 490 | WB/36/255/552433 | ফটো উপলব্ধ | 491 | WB/36/255/552228 | ফটো উপলব্ধ | 492 | FWC1269554 | ফটো উপলব্ধ |
| নাম : মান্ত্য রায় স্বামীর নাম: অশোক রায় বাড়ির নং : n0003 বয়স : 51 লিঙ্গ : মহিলা | | | নাম : মালতী রায় স্বামীর নাম: মৃত্যঞ্জয় রায় বাড়ির নং : n0004 বয়স : 59 লিঙ্গ : মহিলা | | | নাম : প্রশান্ত রায় পিতার নাম: সুচাঁদ রায় বাড়ির নং : n0005 বয়স : 63 লিঙ্গ : পুরুষ | | |
| 493 | WB/36/255/552362 | ফটো উপলব্ধ | 494 | WSU1294248 | ফটো উপলব্ধ | 495 | WB/36/255/555515 | ফটো উপলব্ধ |
| নাম : কাজল রায় স্বামীর নাম: প্রশান্ত রায় বাড়ির নং : n0005 বয়স : 56 লিঙ্গ : মহিলা | | | নাম : বুল্লা রায় স্বামীর নাম: শ্রকান্ত রায় বাড়ির নং : n0138 বয়স : 36 লিঙ্গ : মহিলা | | | নাম : দীনবন্ধু রায় পিতার নাম: হরিশঙ্কর রায় বাড়ির নং : n0150 বয়স : 63 লিঙ্গ : পুরুষ | | |
| 496 | WB/36/255/555197 | ফটো উপলব্ধ | 497 | WB/36/255/555435 | ফটো উপলব্ধ | 498 | FWC2318749 | ফটো উপলব্ধ |
| নাম : জ্যোত্স্না রায় স্বামীর নাম: দীনবন্ধু রায় বাড়ির নং : n0150 বয়স : 54 লিঙ্গ : মহিলা | | | নাম : দীপু রায় স্বামীর নাম: মানিক রায় বাড়ির নং : n0151 বয়স : 61 লিঙ্গ : মহিলা | | | নাম : নেপাল রায় পিতার নাম: মানিক রায় বাড়ির নং : n0151 বয়স : 44 লিঙ্গ : পুরুষ | | |
| 499 | FWC1517614 | ফটো উপলব্ধ | 500 | WSU1380153 | ফটো উপলব্ধ | 501 | WB/36/255/555596 | ফটো উপলব্ধ |
| নাম : গোপাল চন্দ্র রায় পিতার নাম: মানিক চন্দ্র রায় বাড়ির নং : n0151 বয়স : 43 লিঙ্গ : পুরুষ | | | নাম : তাপসী রায় স্বামীর নাম: গোপালচন্দ্র রায় বাড়ির নং : n0151 বয়স : 38 লিঙ্গ : মহিলা | | | নাম : খোকন রায় পিতার নাম: নলীন রায় বাড়ির নং : n0153 বয়স : 58 লিঙ্গ : পুরুষ | | |
| 502 | WB/36/255/555590 | ফটো উপলব্ধ | 503 | WSU1635234 | ফটো উপলব্ধ | 504 | WB/36/255/555376 | ফটো উপলব্ধ |
| নাম : চাঁপা রায় স্বামীর নাম: খোকন রায় বাড়ির নং : n0153 বয়স : 54 লিঙ্গ : মহিলা | | | নাম : মনসা রায় পিতার নাম: খোকন রায় বাড়ির নং : n0153 বয়স : 30 লিঙ্গ : পুরুষ | | | নাম : চায়না রায় স্বামীর নাম: পিকু রায় বাড়ির নং : n0161 বয়স : 50 লিঙ্গ : মহিলা | | |
| 505 | WSU1290915 | ফটো উপলব্ধ | 506 | WSU1527480 | ফটো উপলব্ধ | 507 | WSU2331007 | ফটো উপলব্ধ |
| নাম : সুমিত্রা রায় স্বামীর নাম: রামু রায় বাড়ির নং : n0163 বয়স : 38 লিঙ্গ : মহিলা | | | নাম : অনুরাধা রায় স্বামীর নাম: রাজু রায় বাড়ির নং : n0165 বয়স : 31 লিঙ্গ : মহিলা | | | নাম : সুবীর রায় পিতার নাম: বাদল রায় বাড়ির নং : n0133 বয়স : 65 লিঙ্গ : পুরুষ | | |
| 508 | WSU2314102 | ফটো উপলব্ধ | 509 | YYS2139186 | ফটো উপলব্ধ | 510 | WSU2314235 | ফটো উপলব্ধ |
| নাম : বৃন্দা রায় পিতার নাম: বাবলু রায় বাড়ির নং : এন0002 বয়স : 23 লিঙ্গ : মহিলা | | | নাম : সঞ্চিতা কর ঘোষাল স্বামীর নাম: রনজিৎ ঘোষাল বাড়ির নং : এন0157 বয়স : 23 লিঙ্গ : মহিলা | | | নাম : আনন্দ রায় পিতার নাম: জাগর রায় বাড়ির নং : এন0158 বয়স : 23 লিঙ্গ : পুরুষ | | |

| | | | | | | | | | | | |
|-----|------------------|--|------------|-----|------------------|---|------------|-----|------------------|--|------------|
| 511 | WSU1802818 | নাম : টুসী রায় স্বামীর নাম: কাজল রায় বাড়ির নং : n0046 বয়স : 30 লিঙ্গ : মহিলা | ফটো উপলব্ধ | 512 | WSU2314201 | নাম : প্রিয়তোষ রায় পিতার নাম: বুদ্ধদেব রায় বাড়ির নং : এন0097 বয়স : 22 লিঙ্গ : পুরুষ | ফটো উপলব্ধ | 513 | WSU1802800 | নাম : সুরভ রায় পিতার নাম: কল্যাণ রায় বাড়ির নং : n0111 বয়স : 28 লিঙ্গ : পুরুষ | ফটো উপলব্ধ |
| 514 | FWC1517366 | নাম : টুনা রায় স্বামীর নাম: প্রভাত বাগদী বাড়ির নং : n0133 বয়স : 44 লিঙ্গ : মহিলা | ফটো উপলব্ধ | 515 | WSU1856970 | নাম : বংশী রায় পিতার নাম: গৌর রায় বাড়ির নং : N0113 বয়স : 27 লিঙ্গ : পুরুষ | ফটো উপলব্ধ | 516 | FWC1517689 | নাম : সৃজিত কুমার রায় পিতার নাম: রামরঞ্জন রায় বাড়ির নং : n0127 বয়স : 44 লিঙ্গ : পুরুষ | ফটো উপলব্ধ |
| 517 | WSU1802792 | নাম : রুপা রায় স্বামীর নাম: সঞ্জয় রায় বাড়ির নং : n0105 বয়স : 31 লিঙ্গ : মহিলা | ফটো উপলব্ধ | 518 | FWC2424232 | নাম : পিন্টু রায় পিতার নাম: রুপচাঁদ রায় বাড়ির নং : n0045 বয়স : 38 লিঙ্গ : পুরুষ | ফটো উপলব্ধ | 519 | WSU2339216 | নাম : দেবজিৎ রায় পিতার নাম: স্বদেশ রায় বাড়ির নং : এন0154 বয়স : 22 লিঙ্গ : পুরুষ | ফটো উপলব্ধ |
| 520 | WSU2386316 | নাম : রাধাকান্ত রায় পিতার নাম: পঞ্চানন রায় বাড়ির নং : 0085 বয়স : 22 লিঙ্গ : পুরুষ | ফটো উপলব্ধ | 521 | WSU0847061 | নাম : কাজল রায় পিতার নাম: রামপ্রসাদ রায় বাড়ির নং : n0046 বয়স : 37 লিঙ্গ : পুরুষ | ফটো উপলব্ধ | 522 | FWC1270834 | নাম : তাপসী রায় স্বামীর নাম: গুনধর রায় বাড়ির নং : n0116 বয়স : 45 লিঙ্গ : মহিলা | ফটো উপলব্ধ |
| 523 | WSU2389963 | নাম : প্রণব রায় পিতার নাম: বাদল রায় বাড়ির নং : n0134 বয়স : 56 লিঙ্গ : পুরুষ | ফটো উপলব্ধ | 524 | WSU2389997 | নাম : লক্ষ্মণ রায় পিতার নাম: লগেন রায় বাড়ির নং : n0135 বয়স : 60 লিঙ্গ : পুরুষ | ফটো উপলব্ধ | 525 | WSU1535244 | নাম : মামনি রায় স্বামীর নাম: প্রণব রায় বাড়ির নং : n0134 বয়স : 30 লিঙ্গ : মহিলা | ফটো উপলব্ধ |
| 526 | WSU2389005 | নাম : সাবিত্রী রায় স্বামীর নাম: বংশী রায় বাড়ির নং : n0105 বয়স : 51 লিঙ্গ : মহিলা | ফটো উপলব্ধ | 527 | WSU1802917 | নাম : গনেশ রায় পিতার নাম: খোকন রায় বাড়ির নং : n0153 বয়স : 25 লিঙ্গ : পুরুষ | ফটো উপলব্ধ | 528 | WSU1802834 | নাম : রবি রায় পিতার নাম: মৃত্যুঞ্জয় রায় বাড়ির নং : n0113 বয়স : 27 লিঙ্গ : পুরুষ | ফটো উপলব্ধ |
| 529 | WSU2388122 | নাম : পৌর রায় পিতার নাম: শঙ্কর রায় বাড়ির নং : n0113 বয়স : 61 লিঙ্গ : পুরুষ | ফটো উপলব্ধ | 530 | WSU1535277 | নাম : সঞ্জয় রায় পিতার নাম: বংশী রায় বাড়ির নং : n0105 বয়স : 32 লিঙ্গ : পুরুষ | ফটো উপলব্ধ | 531 | WB/36/255/555315 | নাম : বাসন্তি রায় স্বামীর নাম: মোহন রায় বাড়ির নং : n0115 বয়স : 61 লিঙ্গ : মহিলা | ফটো উপলব্ধ |
| 532 | WSU0848002 | নাম : মিনতি রায় স্বামীর নাম: মিলন রায় বাড়ির নং : n0115 বয়স : 40 লিঙ্গ : মহিলা | ফটো উপলব্ধ | 533 | WB/36/255/555341 | নাম : শিবু রায় পিতার নাম: ভক্তি রায় বাড়ির নং : n0115 বয়স : 58 লিঙ্গ : পুরুষ | ফটো উপলব্ধ | 534 | WB/36/255/555249 | নাম : ময়না রায় স্বামীর নাম: শিবু রায় বাড়ির নং : n0115 বয়স : 55 লিঙ্গ : মহিলা | ফটো উপলব্ধ |
| 535 | WSU0848036 | নাম : শ্রীমন্ত রায় পিতার নাম: শিবু রায় বাড়ির নং : n0115 বয়স : 38 লিঙ্গ : পুরুষ | ফটো উপলব্ধ | 536 | WSU1635077 | নাম : লক্ষ্মী রায় স্বামীর নাম: শ্রীমন্ত রায় বাড়ির নং : n0115 বয়স : 33 লিঙ্গ : মহিলা | ফটো উপলব্ধ | 537 | WB/36/255/555470 | নাম : সাধন রায় পিতার নাম: রেনুপদ রায় বাড়ির নং : n0116 বয়স : 64 লিঙ্গ : পুরুষ | ফটো উপলব্ধ |
| 538 | WB/36/255/555605 | নাম : উজ্জ্বলা রায় স্বামীর নাম: সাধন রায় বাড়ির নং : n0116 বয়স : 61 লিঙ্গ : মহিলা | ফটো উপলব্ধ | 539 | FWC1517580 | নাম : আনন্দ রায় পিতার নাম: সাধন রায় বাড়ির নং : n0116 বয়স : 44 লিঙ্গ : পুরুষ | ফটো উপলব্ধ | 540 | WSU1535152 | নাম : পদ্মাবতী রায় স্বামীর নাম: আনন্দ রায় বাড়ির নং : n0116 বয়স : 32 লিঙ্গ : মহিলা | ফটো উপলব্ধ |

বিধানসভা নির্বাচনক্ষেত্রের নং, নাম : 257-ইন্দাস
ভাগ নং, নাম : 1-রাতড়া(আংশিক),পশ্চিমপাড়া

| | | | | | | | | |
|---|------------------|------------|---|------------------|------------|--|------------------|------------|
| 541 | WB/36/255/555434 | ফটো উপলব্ধ | 542 | FWC2030476 | ফটো উপলব্ধ | 543 | WB/36/255/555449 | ফটো উপলব্ধ |
| নাম : পূর্ণিমা রায় স্বামীর নাম: রামরঞ্জন রায় বাড়ির নং : n0127 বয়স : 71 লিঙ্গ : মহিলা | | | নাম : অভিজিত রায় পিতার নাম: রামরঞ্জন রায় বাড়ির নং : n0127 বয়স : 44 লিঙ্গ : পুরুষ | | | নাম : ছবিতা রায় স্বামীর নাম: সনাতন রায় বাড়ির নং : n0128 বয়স : 71 লিঙ্গ : মহিলা | | |
| 544 | FWC2424265 | ফটো উপলব্ধ | 545 | WSU1535186 | ফটো উপলব্ধ | 546 | WSU2416824 | ফটো উপলব্ধ |
| নাম : কালীপদ রায় পিতার নাম: সনাতন রায় বাড়ির নং : n0128 বয়স : 38 লিঙ্গ : পুরুষ | | | নাম : টিয়া রায় স্বামীর নাম: কালীপদ রায় বাড়ির নং : n0128 বয়স : 33 লিঙ্গ : মহিলা | | | নাম : অর্জুন রায় পিতার নাম: কালীপদ রায় বাড়ির নং : এন0128 বয়স : 20 লিঙ্গ : পুরুষ | | |
| 547 | WB/36/255/555402 | ফটো উপলব্ধ | 548 | WB/36/255/555400 | ফটো উপলব্ধ | 549 | WSU0848200 | ফটো উপলব্ধ |
| নাম : হারাধন রায় পিতার নাম: শুকলাল রায় বাড়ির নং : n0129 বয়স : 68 লিঙ্গ : পুরুষ | | | নাম : অঞ্জীতা রায় স্বামীর নাম: হারাধন রায় বাড়ির নং : n0129 বয়স : 60 লিঙ্গ : মহিলা | | | নাম : কাজল রায় পিতার নাম: হারাধন রায় বাড়ির নং : n0129 বয়স : 37 লিঙ্গ : পুরুষ | | |
| 550 | WSU1380245 | ফটো উপলব্ধ | 551 | WB/36/255/555386 | ফটো উপলব্ধ | 552 | WB/36/255/555336 | ফটো উপলব্ধ |
| নাম : সজল রায় পিতার নাম: হারাধন রায় বাড়ির নং : n0129 বয়স : 34 লিঙ্গ : পুরুষ | | | নাম : লক্ষী রায় স্বামীর নাম: রঞ্জন রায় বাড়ির নং : n0132 বয়স : 78 লিঙ্গ : মহিলা | | | নাম : দিলীপ রায় পিতার নাম: রঞ্জন রায় বাড়ির নং : n0132 বয়স : 51 লিঙ্গ : পুরুষ | | |
| 553 | WB/36/255/555430 | ফটো উপলব্ধ | 554 | WB/36/255/555486 | ফটো উপলব্ধ | 555 | WB/36/255/555405 | ফটো উপলব্ধ |
| নাম : রীনা রায় স্বামীর নাম: দিলীপ রায় বাড়ির নং : n0132 বয়স : 50 লিঙ্গ : মহিলা | | | নাম : সুধা রায় স্বামীর নাম: সুচাঁদ রায় বাড়ির নং : n0132 বয়স : 76 লিঙ্গ : মহিলা | | | নাম : ষষ্ঠী বাগদী পিতার নাম: বাদল বাগদী বাড়ির নং : n0132 বয়স : 56 লিঙ্গ : পুরুষ | | |
| 556 | WSU1535103 | ফটো উপলব্ধ | 557 | WB/36/255/552201 | ফটো উপলব্ধ | 558 | WB/36/255/552224 | ফটো উপলব্ধ |
| নাম : সুভাষ রায় পিতার নাম: প্রনব রায় বাড়ির নং : n0134 বয়স : 34 লিঙ্গ : পুরুষ | | | নাম : সমীর রায় পিতার নাম: ভক্তি রায় বাড়ির নং : n0002 বয়স : 76 লিঙ্গ : পুরুষ | | | নাম : চন্দনা রায় স্বামীর নাম: সমীর রায় বাড়ির নং : n0002 বয়স : 69 লিঙ্গ : মহিলা | | |
| 559 | WB/36/255/552165 | ফটো উপলব্ধ | 560 | FWC2245520 | ফটো উপলব্ধ | 561 | WSU1857036 | ফটো উপলব্ধ |
| নাম : বাবলু রায় পিতার নাম: সমীর রায় বাড়ির নং : n0002 বয়স : 50 লিঙ্গ : পুরুষ | | | নাম : পূজা রায় স্বামীর নাম: বাবলু রায় বাড়ির নং : n0002 বয়স : 43 লিঙ্গ : মহিলা | | | নাম : হীরা রায় স্বামীর নাম: জয়ন্ত রায় বাড়ির নং : N0135 বয়স : 28 লিঙ্গ : মহিলা | | |
| 562 | WSU1717164 | ফটো উপলব্ধ | 563 | WB/36/255/555285 | ফটো উপলব্ধ | 564 | WB/36/255/555104 | ফটো উপলব্ধ |
| নাম : পলাশ রায় পিতার নাম: প্রণব রায় বাড়ির নং : n0134 বয়স : 30 লিঙ্গ : পুরুষ | | | নাম : প্রতিমা রায় স্বামীর নাম: লক্ষ্মন রায় বাড়ির নং : n0135 বয়স : 61 লিঙ্গ : মহিলা | | | নাম : লালু রায় পিতার নাম: লগেন রায় বাড়ির নং : n0135 বয়স : 58 লিঙ্গ : পুরুষ | | |
| 565 | WSU2449387 | ফটো উপলব্ধ | 566 | WSU1635168 | ফটো উপলব্ধ | 567 | WSU1293877 | ফটো উপলব্ধ |
| নাম : বনমালী রায় স্বামীর নাম: লালমোহন রায় বাড়ির নং : n0135 বয়স : 46 লিঙ্গ : মহিলা | | | নাম : গিরীশ রায় পিতার নাম: লালু রায় বাড়ির নং : n0135 বয়স : 33 লিঙ্গ : পুরুষ | | | নাম : সুমন্ত রায় পিতার নাম: লক্ষ্মন রায় বাড়ির নং : n0135 বয়স : 37 লিঙ্গ : পুরুষ | | |
| 568 | WSU1535095 | ফটো উপলব্ধ | 569 | WB/36/255/555526 | ফটো উপলব্ধ | 570 | FWC1270982 | ফটো উপলব্ধ |
| নাম : জয়ন্ত রায় পিতার নাম: লক্ষ্মন রায় বাড়ির নং : n0135 বয়স : 32 লিঙ্গ : পুরুষ | | | নাম : জ্যোত্স্না রায় স্বামীর নাম: পিরু রায় বাড়ির নং : n0136 বয়স : 61 লিঙ্গ : মহিলা | | | নাম : অজিত রায় পিতার নাম: পিরু রায় বাড়ির নং : n0136 বয়স : 49 লিঙ্গ : পুরুষ | | |

| | | | | | | | | |
|--|------------------|------------|---|------------------|------------|--|------------------|------------|
| 571 | WSU1294412 | ফটো উপলব্ধ | 572 | WB/36/255/555502 | ফটো উপলব্ধ | 573 | WB/36/255/555507 | ফটো উপলব্ধ |
| নাম : পদ্মা রায় স্বামীর নাম: অজিত রায় বাড়ির নং : n0136 বয়স : 36 লিঙ্গ : মহিলা | | | নাম : গঙ্গা রায় স্বামীর নাম: রামপদ রায় বাড়ির নং : n0137 বয়স : 81 লিঙ্গ : মহিলা | | | নাম : শান্তি রায় পিতার নাম: রামপদ রায় বাড়ির নং : n0137 বয়স : 67 লিঙ্গ : পুরুষ | | |
| 574 | WB/36/255/555319 | ফটো উপলব্ধ | 575 | WB/36/255/555546 | ফটো উপলব্ধ | 576 | WB/36/255/555581 | ফটো উপলব্ধ |
| নাম : রীনা রায় স্বামীর নাম: শান্তি রায় বাড়ির নং : n0137 বয়স : 58 লিঙ্গ : মহিলা | | | নাম : গুরুপদ রায় পিতার নাম: রামপদ রায় বাড়ির নং : n0137 বয়স : 51 লিঙ্গ : পুরুষ | | | নাম : সনাতন রায় পিতার নাম: রামপদ রায় বাড়ির নং : n0137 বয়স : 50 লিঙ্গ : পুরুষ | | |
| 577 | WSU1380443 | ফটো উপলব্ধ | 578 | WB/36/255/555327 | ফটো উপলব্ধ | 579 | WB/36/255/555371 | ফটো উপলব্ধ |
| নাম : মিতা রায় স্বামীর নাম: সনাতন রায় বাড়ির নং : n0137 বয়স : 34 লিঙ্গ : মহিলা | | | নাম : সন্ধ্যা রায় স্বামীর নাম: ধনঞ্জয় রায় বাড়ির নং : n0138 বয়স : 67 লিঙ্গ : মহিলা | | | নাম : সুচাঁদ রায় পিতার নাম: ধনঞ্জয় রায় বাড়ির নং : n0138 বয়স : 51 লিঙ্গ : পুরুষ | | |
| 580 | FWC2245504 | ফটো উপলব্ধ | 581 | FWC2030450 | ফটো উপলব্ধ | 582 | FWC2425817 | ফটো উপলব্ধ |
| নাম : লক্ষ্মী রায় স্বামীর নাম: সুচাঁদ রায় বাড়ির নং : n0138 বয়স : 43 লিঙ্গ : মহিলা | | | নাম : শ্রীকান্ত রায় পিতার নাম: ধনঞ্জয় রায় বাড়ির নং : n0138 বয়স : 47 লিঙ্গ : পুরুষ | | | নাম : উত্তম রায় পিতার নাম: ধনঞ্জয় রায় বাড়ির নং : n0138 বয়স : 41 লিঙ্গ : পুরুষ | | |
| 583 | FWC2424273 | ফটো উপলব্ধ | 584 | FWC1269208 | ফটো উপলব্ধ | 585 | WSU1635226 | ফটো উপলব্ধ |
| নাম : অচিন্ত রায় পিতার নাম: হাবলচন্দ্র রায় বাড়ির নং : n0157 বয়স : 40 লিঙ্গ : পুরুষ | | | নাম : ভৈরব রায় পিতার নাম: ধনঞ্জয় রায় বাড়ির নং : n0157 বয়স : 46 লিঙ্গ : পুরুষ | | | নাম : তুফান ঘোষাল পিতার নাম: প্রশান্ত ঘোষাল বাড়ির নং : n0157 বয়স : 30 লিঙ্গ : পুরুষ | | |
| 586 | WSU1441278 | ফটো উপলব্ধ | 587 | WSU2046878 | ফটো উপলব্ধ | 588 | WSU2046902 | ফটো উপলব্ধ |
| নাম : রনজিৎ ঘোষাল পিতার নাম: প্রশান্ত ঘোষাল বাড়ির নং : n0157 বয়স : 32 লিঙ্গ : পুরুষ | | | নাম : রীনা ঘোষাল স্বামীর নাম: প্রশান্ত ঘোষাল বাড়ির নং : n0157 বয়স : 55 লিঙ্গ : মহিলা | | | নাম : প্রশান্ত ঘোষাল পিতার নাম: অনিল ঘোষাল বাড়ির নং : n0157 বয়স : 59 লিঙ্গ : পুরুষ | | |
| 589 | WB/36/255/555480 | ফটো উপলব্ধ | 590 | WB/36/255/555363 | ফটো উপলব্ধ | 591 | WSU1802867 | ফটো উপলব্ধ |
| নাম : আশালতা রায় স্বামীর নাম: হাবল রায় বাড়ির নং : n0157 বয়স : 71 লিঙ্গ : মহিলা | | | নাম : হাবল রায় পিতার নাম: পচাই রায় বাড়ির নং : n0157 বয়স : 76 লিঙ্গ : পুরুষ | | | নাম : সীমা রায় স্বামীর নাম: উত্তম রায় বাড়ির নং : n0138 বয়স : 34 লিঙ্গ : মহিলা | | |
| 592 | WSU1802859 | ফটো উপলব্ধ | 593 | WSU1802826 | ফটো উপলব্ধ | 594 | FWC1269901 | ফটো উপলব্ধ |
| নাম : রিঙ্কু রায় স্বামীর নাম: মিলন রায় বাড়ির নং : n0026 বয়স : 30 লিঙ্গ : মহিলা | | | নাম : রঞ্জিত রায় পিতার নাম: পিরু রায় বাড়ির নং : n0161 বয়স : 28 লিঙ্গ : পুরুষ | | | নাম : প্রভাত রায় পিতার নাম: সুধীর রায় বাড়ির নং : n0133 বয়স : 51 লিঙ্গ : পুরুষ | | |
| 595 | WB/36/255/555129 | ফটো উপলব্ধ | 596 | WSU1535079 | ফটো উপলব্ধ | 597 | WB/36/255/555117 | ফটো উপলব্ধ |
| নাম : অর্চনা বাগদী স্বামীর নাম: কার্তিক বাগদী বাড়ির নং : n0152 বয়স : 64 লিঙ্গ : মহিলা | | | নাম : অষ্টম রায় পিতার নাম: কার্তিক রায় বাড়ির নং : n0152 বয়স : 32 লিঙ্গ : পুরুষ | | | নাম : কার্তিক রায় পিতার নাম: পবন রায় বাড়ির নং : n0152 বয়স : 73 লিঙ্গ : পুরুষ | | |
| 598 | WB/36/255/555476 | ফটো উপলব্ধ | 599 | FWC2318657 | ফটো উপলব্ধ | 600 | WB/36/255/555537 | ফটো উপলব্ধ |
| নাম : পিরু রায় পিতার নাম: হরিপদ রায় বাড়ির নং : n0161 বয়স : 56 লিঙ্গ : পুরুষ | | | নাম : রামু রায় পিতার নাম: ধনঞ্জয় রায় বাড়ির নং : n0160 বয়স : 39 লিঙ্গ : পুরুষ | | | নাম : ধনঞ্জয় রায় পিতার নাম: নারায়ন রায় বাড়ির নং : n0160 বয়স : 71 লিঙ্গ : পুরুষ | | |

| | | | | | | | | | | | |
|-----|------------------|--|------------|-----|------------------|---|------------|-----|------------------|---|------------|
| 601 | WSU1635119 | নাম : নমিতা রায় স্বামীর নাম: অচিন্ত্য রায় বাড়ির নং : n0159 বয়স : 32 লিঙ্গ : মহিলা | ফটো উপলব্ধ | 602 | WSU2325215 | নাম : চাঁপা রায় স্বামীর নাম: ধনঞ্জয় রায় বাড়ির নং : n0159 বয়স : 65 লিঙ্গ : মহিলা | ফটো উপলব্ধ | 603 | WB/36/255/555429 | নাম : আরতী রায় স্বামীর নাম: অজিত রায় বাড়ির নং : n0159 বয়স : 68 লিঙ্গ : মহিলা | ফটো উপলব্ধ |
| 604 | FWC2245496 | নাম : মন্দিরা রায় স্বামীর নাম: জাগর রায় বাড়ির নং : n0158 বয়স : 41 লিঙ্গ : মহিলা | ফটো উপলব্ধ | 605 | WB/36/255/555503 | নাম : হরিদাসী রায় স্বামীর নাম: যশী রায় বাড়ির নং : n0158 বয়স : 73 লিঙ্গ : মহিলা | ফটো উপলব্ধ | 606 | WSU1535269 | নাম : মমতা রায় স্বামীর নাম: কার্তিক রায় বাড়ির নং : n0156 বয়স : 32 লিঙ্গ : মহিলা | ফটো উপলব্ধ |
| 607 | FWC2245512 | নাম : কার্তিক রায় পিতার নাম: বনমালী রায় বাড়ির নং : n0156 বয়স : 42 লিঙ্গ : পুরুষ | ফটো উপলব্ধ | 608 | WB/36/255/555396 | নাম : সন্ধ্যা রায় স্বামীর নাম: বনমালী রায় বাড়ির নং : n0156 বয়স : 61 লিঙ্গ : মহিলা | ফটো উপলব্ধ | 609 | WSU1635127 | নাম : কাঞ্চন রায় স্বামীর নাম: স্বদেশ রায় বাড়ির নং : n0154 বয়স : 36 লিঙ্গ : মহিলা | ফটো উপলব্ধ |
| 610 | FWC2245462 | নাম : স্বদেশ রায় পিতার নাম: কৃষ্ণপদ রায় বাড়ির নং : n0154 বয়স : 56 লিঙ্গ : পুরুষ | ফটো উপলব্ধ | 611 | WB/36/255/555101 | নাম : শান্তি রায় স্বামীর নাম: কৃষ্ণপদ রায় বাড়ির নং : n0154 বয়স : 76 লিঙ্গ : মহিলা | ফটো উপলব্ধ | 612 | WSU1911528 | নাম : সাগরী রায় স্বামীর নাম: গনেশ রায় বাড়ির নং : N0153 বয়স : 27 লিঙ্গ : মহিলা | ফটো উপলব্ধ |
| 613 | WSU2394286 | নাম : রেখা রায় স্বামীর নাম: হারাধন রায় বাড়ির নং : n0027 বয়স : 54 লিঙ্গ : মহিলা | ফটো উপলব্ধ | 614 | WSU0847228 | নাম : তুষার কান্তি রায় পিতার নাম: হারাধন রায় বাড়ির নং : n0027 বয়স : 38 লিঙ্গ : পুরুষ | ফটো উপলব্ধ | 615 | WSU2239093 | নাম : তিথি রায় পিতার নাম: সুচার্দ রায় বাড়ির নং : এন0138 বয়স : 23 লিঙ্গ : মহিলা | ফটো উপলব্ধ |
| 616 | WSU2026367 | নাম : শিল্পা রায় স্বামীর নাম: মিলন রায় বাড়ির নং : এন0108 বয়স : 27 লিঙ্গ : মহিলা | ফটো উপলব্ধ | 617 | WSU0847996 | নাম : মিলন রায় পিতার নাম: মোহন রায় বাড়ির নং : n0115 বয়স : 43 লিঙ্গ : পুরুষ | ফটো উপলব্ধ | 618 | WSU1857028 | নাম : বুল্টি রায় স্বামীর নাম: সুভাষ রায় বাড়ির নং : N0134 বয়স : 29 লিঙ্গ : মহিলা | ফটো উপলব্ধ |
| 619 | WSU1857044 | নাম : শুভঙ্কর রায় পিতার নাম: খোকন রায় বাড়ির নং : N0110 বয়স : 27 লিঙ্গ : পুরুষ | ফটো উপলব্ধ | 620 | WSU1857051 | নাম : পূজা রায় স্বামীর নাম: সুশান্ত রায় বাড়ির নং : N0115 বয়স : 30 লিঙ্গ : মহিলা | ফটো উপলব্ধ | 621 | WSU1857077 | নাম : বৈশাখী রায় স্বামীর নাম: সমন্ত রায় বাড়ির নং : N0135 বয়স : 27 লিঙ্গ : মহিলা | ফটো উপলব্ধ |
| 622 | WB/36/255/555269 | নাম : বেলা রায় স্বামীর নাম: সুধীর রায় বাড়ির নং : n0133 বয়স : 66 লিঙ্গ : মহিলা | ফটো উপলব্ধ | 623 | WSU1857002 | নাম : রুপা রায় স্বামীর নাম: গিরীশ রায় বাড়ির নং : N0135 বয়স : 32 লিঙ্গ : মহিলা | ফটো উপলব্ধ | 624 | WSU1856988 | নাম : শীলা রায় স্বামীর নাম: কাজল রায় বাড়ির নং : N0129 বয়স : 28 লিঙ্গ : মহিলা | ফটো উপলব্ধ |
| 625 | FWC1269216 | নাম : গুনোদর রায় পিতার নাম: সাধন রায় বাড়ির নং : n0116 বয়স : 49 লিঙ্গ : পুরুষ | ফটো উপলব্ধ | 626 | WSU2412633 | নাম : সুজন রায় পিতার নাম: গুনধর রায় বাড়ির নং : এন0116 বয়স : 20 লিঙ্গ : পুরুষ | ফটো উপলব্ধ | 627 | WSU1825660 | নাম : বাপন রায় পিতার নাম: অম্বিকা রায় বাড়ির নং : n0027 বয়স : 28 লিঙ্গ : পুরুষ | ফটো উপলব্ধ |
| 628 | WSU1825678 | নাম : নমিতা রায় স্বামীর নাম: অষ্টম রায় বাড়ির নং : n0152 বয়স : 35 লিঙ্গ : মহিলা | ফটো উপলব্ধ | 629 | WSU1802958 | নাম : রেখা রায় স্বামীর নাম: মনসা রায় বাড়ির নং : n0153 বয়স : 29 লিঙ্গ : মহিলা | ফটো উপলব্ধ | 630 | WSU1922186 | নাম : রিকু রায় স্বামীর নাম: সজল রায় বাড়ির নং : N0129 বয়স : 26 লিঙ্গ : মহিলা | ফটো উপলব্ধ |

| | | | | | | | | | | | |
|-----|------------------|---|------------|-----|------------------|--|------------|-----|------------------|--|------------|
| 631 | WSU1922194 | নাম : চন্দন রায় পিতার নাম: পঞ্চানন রায় বাড়ির নং : N0019 বয়স : 26 লিঙ্গ : পুরুষ | ফটো উপলব্ধ | 632 | WSU1922202 | নাম : সরমা রায় স্বামীর নাম: নেপাল রায় বাড়ির নং : N0151 বয়স : 30 লিঙ্গ : মহিলা | ফটো উপলব্ধ | 633 | WSU1535293 | নাম : রাজু রায় পিতার নাম: শান্তি রায় বাড়ির নং : n0137 বয়স : 34 লিঙ্গ : পুরুষ | ফটো উপলব্ধ |
| 634 | WB/36/255/555450 | নাম : বিকাশ রায় পিতার নাম: সুধীর রায় বাড়ির নং : n0133 বয়স : 51 লিঙ্গ : পুরুষ | ফটো উপলব্ধ | 635 | FWC2379154 | নাম : স্বর্ণা রায় স্বামীর নাম: বিকাশ রায় বাড়ির নং : n0133 বয়স : 49 লিঙ্গ : মহিলা | ফটো উপলব্ধ | 636 | WB/36/255/555080 | নাম : কল্পনা রায় স্বামীর নাম: উত্তম রায় বাড়ির নং : n0112 বয়স : 58 লিঙ্গ : মহিলা | ফটো উপলব্ধ |
| 637 | WSU1294040 | নাম : জয়ন্ত রায় পিতার নাম: উত্তম রায় বাড়ির নং : n0112 বয়স : 36 লিঙ্গ : পুরুষ | ফটো উপলব্ধ | 638 | WB/36/255/555422 | নাম : সুমিত্রা রায় স্বামীর নাম: জীবানন্দ রায় বাড়ির নং : n0113 বয়স : 61 লিঙ্গ : মহিলা | ফটো উপলব্ধ | 639 | WSU2505741 | নাম : মনিকা মাঝি রায় স্বামীর নাম: গৌর রায় বাড়ির নং : n0113 বয়স : 55 লিঙ্গ : মহিলা | ফটো উপলব্ধ |
| 640 | WB/36/255/555316 | নাম : রীতা রায় স্বামীর নাম: মৃত্যঞ্জয় রায় বাড়ির নং : n0113 বয়স : 50 লিঙ্গ : মহিলা | ফটো উপলব্ধ | 641 | WB/36/255/555517 | নাম : প্রশান্ত রায় পিতার নাম: জয়দেব রায় বাড়ির নং : n0114 বয়স : 51 লিঙ্গ : পুরুষ | ফটো উপলব্ধ | 642 | FWC2245470 | নাম : ময়না রায় স্বামীর নাম: প্রশান্ত রায় বাড়ির নং : n0114 বয়স : 43 লিঙ্গ : মহিলা | ফটো উপলব্ধ |
| 643 | WB/36/255/555403 | নাম : মোহন রায় পিতার নাম: ভক্তি রায় বাড়ির নং : n0115 বয়স : 73 লিঙ্গ : পুরুষ | ফটো উপলব্ধ | 644 | WB/36/255/555353 | নাম : সন্ধ্যা রায় স্বামীর নাম: অমর রায় বাড়ির নং : n0019 বয়স : 65 লিঙ্গ : মহিলা | ফটো উপলব্ধ | 645 | WB/36/255/555514 | নাম : পঞ্চানন রায় পিতার নাম: অমর রায় বাড়ির নং : n0019 বয়স : 49 লিঙ্গ : পুরুষ | ফটো উপলব্ধ |
| 646 | FWC1270305 | নাম : বৈশাখী রায় স্বামীর নাম: পঞ্চানন রায় বাড়ির নং : n0019 বয়স : 46 লিঙ্গ : মহিলা | ফটো উপলব্ধ | 647 | WSU2453876 | নাম : শিবানী রায় স্বামীর নাম: উত্তম রায় বাড়ির নং : n0026 বয়স : 51 লিঙ্গ : মহিলা | ফটো উপলব্ধ | 648 | WSU1535202 | নাম : যুগল রায় পিতার নাম: উত্তম রায় বাড়ির নং : n0026 বয়স : 31 লিঙ্গ : পুরুষ | ফটো উপলব্ধ |
| 649 | WSU1717313 | নাম : চন্দন রায় পিতার নাম: হারাধন রায় বাড়ির নং : n0027 বয়স : 36 লিঙ্গ : পুরুষ | ফটো উপলব্ধ | 650 | WB/36/255/555500 | নাম : অম্বিকা রায় পিতার নাম: মন্থন রায় বাড়ির নং : n0027 বয়স : 57 লিঙ্গ : পুরুষ | ফটো উপলব্ধ | 651 | FWC1035401 | নাম : জ্যোত্স্না রায় স্বামীর নাম: অম্বিকা রায় বাড়ির নং : n0027 বয়স : 49 লিঙ্গ : মহিলা | ফটো উপলব্ধ |
| 652 | WSU2404721 | নাম : গীতা রায় স্বামীর নাম: চন্দন রায় বাড়ির নং : এন0029 বয়স : 22 লিঙ্গ : মহিলা | ফটো উপলব্ধ | 653 | WB/36/255/555513 | নাম : রুপচাঁদ রায় পিতার নাম: নলীন রায় বাড়ির নং : n0045 বয়স : 68 লিঙ্গ : পুরুষ | ফটো উপলব্ধ | 654 | WSU0847871 | নাম : সাগরী রায় স্বামীর নাম: শ্রীমন্ত রায় বাড়ির নং : n0045 বয়স : 39 লিঙ্গ : মহিলা | ফটো উপলব্ধ |
| 655 | WSU1717321 | নাম : রুমা রায় স্বামীর নাম: পিন্টু রায় বাড়ির নং : n0045 বয়স : 32 লিঙ্গ : মহিলা | ফটো উপলব্ধ | 656 | WB/36/255/555174 | নাম : সুমিত্রা মাজী স্বামীর নাম: তুষারকান্তি মাজী বাড়ির নং : n0046 বয়স : 54 লিঙ্গ : মহিলা | ফটো উপলব্ধ | 657 | WB/36/255/555357 | নাম : স্বপন রায় পিতার নাম: রাখহরি রায় বাড়ির নং : n0096 বয়স : 61 লিঙ্গ : পুরুষ | ফটো উপলব্ধ |
| 658 | WB/36/255/555455 | নাম : নমিতা রায় স্বামীর নাম: স্বপন রায় বাড়ির নং : n0096 বয়স : 57 লিঙ্গ : মহিলা | ফটো উপলব্ধ | 659 | WB/36/255/555339 | নাম : সুখমা রায় স্বামীর নাম: শম্ভু রায় বাড়ির নং : n0097 বয়স : 71 লিঙ্গ : মহিলা | ফটো উপলব্ধ | 660 | FWC1269562 | নাম : বুদ্ধদেব রায় পিতার নাম: শম্ভু রায় বাড়ির নং : n0097 বয়স : 37 লিঙ্গ : পুরুষ | ফটো উপলব্ধ |

| | | | | | | | | | | | |
|-----|------------------|--|------------|-----|------------------|--|------------|-----|------------------|--|------------|
| 661 | FWC2064988 | নাম : মধুমিতা রায় স্বামীর নাম: বুদ্ধদেব রায়বাপ্দী বাড়ির নং : n0097 বয়স : 42 লিঙ্গ : মহিলা | ফটো উপলব্ধ | 662 | WSU2404739 | নাম : তাপস রায় পিতার নাম: বুদ্ধদেব রায় বাড়ির নং : এন0097 বয়স : 20 লিঙ্গ : পুরুষ | ফটো উপলব্ধ | 663 | WB/36/255/555342 | নাম : মীরা রায় স্বামীর নাম: মদন রায় বাড়ির নং : n0106 বয়স : 55 লিঙ্গ : মহিলা | ফটো উপলব্ধ |
| 664 | WSU1635085 | নাম : টিয়া রায় মায়ের নাম: মীরা রায় বাড়ির নং : n0106 বয়স : 35 লিঙ্গ : মহিলা | ফটো উপলব্ধ | 665 | WB/36/255/555499 | নাম : কম্পনা রায় স্বামীর নাম: মুক্তিপদ রায় বাড়ির নং : n0108 বয়স : 58 লিঙ্গ : মহিলা | ফটো উপলব্ধ | 666 | WSU1441385 | নাম : কাকলী রায় স্বামীর নাম: চাঁদু রায় বাড়ির নং : n0108 বয়স : 35 লিঙ্গ : মহিলা | ফটো উপলব্ধ |
| 667 | WSU1535137 | নাম : মিলন রায় পিতার নাম: মুক্তি রায় বাড়ির নং : n0108 বয়স : 31 লিঙ্গ : পুরুষ | ফটো উপলব্ধ | 668 | FWC1517507 | নাম : অধীর রায় পিতার নাম: নরেন্দ্র নাথ রায় বাড়ির নং : n0109 বয়স : 44 লিঙ্গ : পুরুষ | ফটো উপলব্ধ | 669 | WSU1635184 | নাম : বিলিক রায় স্বামীর নাম: অধীর রায় বাড়ির নং : n0109 বয়স : 32 লিঙ্গ : মহিলা | ফটো উপলব্ধ |
| 670 | WB/36/255/555463 | নাম : খোকন রায় পিতার নাম: রাখহরি রায় বাড়ির নং : n0110 বয়স : 58 লিঙ্গ : পুরুষ | ফটো উপলব্ধ | 671 | WB/36/255/555489 | নাম : পূর্ণিমা রায় স্বামীর নাম: খোকন রায় বাড়ির নং : n0110 বয়স : 54 লিঙ্গ : মহিলা | ফটো উপলব্ধ | 672 | WB/36/255/555481 | নাম : কল্যান রায় পিতার নাম: নারায়ন রায় বাড়ির নং : n0111 বয়স : 56 লিঙ্গ : পুরুষ | ফটো উপলব্ধ |
| 673 | WB/36/255/555262 | নাম : অলকা রায় স্বামীর নাম: কল্যান রায় বাড়ির নং : n0111 বয়স : 52 লিঙ্গ : মহিলা | ফটো উপলব্ধ | 674 | WB/36/255/555465 | নাম : উত্তম রায় পিতার নাম: গোলক রায় বাড়ির নং : n0112 বয়স : 63 লিঙ্গ : পুরুষ | ফটো উপলব্ধ | 675 | YAJ1306455 | নাম : সাথী সাহানা স্বামীর নাম: শ্রীমন্ত সাহানা বাড়ির নং : n0119 বয়স : 32 লিঙ্গ : মহিলা | ফটো উপলব্ধ |
| 676 | WB/36/255/555257 | নাম : বৃন্দা সাহানা স্বামীর নাম: উত্তম সাহানা বাড়ির নং : n0117 বয়স : 50 লিঙ্গ : মহিলা | ফটো উপলব্ধ | 677 | WSU1635259 | নাম : অরুণ সাহানা পিতার নাম: উত্তম সাহানা বাড়ির নং : n0117 বয়স : 30 লিঙ্গ : পুরুষ | ফটো উপলব্ধ | 678 | WB/36/255/555299 | নাম : কানন সাহানা স্বামীর নাম: শ্রীকান্ত সাহানা বাড়ির নং : n0119 বয়স : 53 লিঙ্গ : মহিলা | ফটো উপলব্ধ |
| 679 | WSU1294123 | নাম : শ্রীমন্ত সাহানা পিতার নাম: শ্রীকান্ত সাহানা বাড়ির নং : n0119 বয়স : 36 লিঙ্গ : পুরুষ | ফটো উপলব্ধ | 680 | WB/36/255/555390 | নাম : হারাধন সাহানা পিতার নাম: লক্ষীনারায়ন সাহানা বাড়ির নং : n0117 বয়স : 52 লিঙ্গ : পুরুষ | ফটো উপলব্ধ | 681 | WSU1535228 | নাম : পল্লবী সাহানা স্বামীর নাম: সুজিত সাহানা বাড়ির নং : বয়স : 32 লিঙ্গ : মহিলা | ফটো উপলব্ধ |
| 682 | WB/36/255/555258 | নাম : শান্তনা সাহানা স্বামীর নাম: হারাধন সাহানা বাড়ির নং : n0117 বয়স : 52 লিঙ্গ : মহিলা | ফটো উপলব্ধ | 683 | WB/36/255/555256 | নাম : নমিতা সাহানা স্বামীর নাম: লক্ষীনারায়ন সাহানা বাড়ির নং : n0117 বয়স : 69 লিঙ্গ : মহিলা | ফটো উপলব্ধ | 684 | WSU1380260 | নাম : সুজিত সাহানা পিতার নাম: হারাধন সাহানা বাড়ির নং : বয়স : 34 লিঙ্গ : পুরুষ | ফটো উপলব্ধ |
| 685 | WB/36/255/555407 | নাম : উত্তম সাহানা পিতার নাম: লক্ষীনারায়ন সাহানা বাড়ির নং : n0117 বয়স : 51 লিঙ্গ : পুরুষ | ফটো উপলব্ধ | 686 | WSU2416840 | নাম : প্রীতি সাহানা স্বামীর নাম: অরুণ সাহানা বাড়ির নং : এন0117 বয়স : 20 লিঙ্গ : মহিলা | ফটো উপলব্ধ | 687 | WSU2147163 | নাম : রিমা সেন স্বামীর নাম: অভিষেক সেন বাড়ির নং : N0036 বয়স : 27 লিঙ্গ : মহিলা | ফটো উপলব্ধ |
| 688 | WSU1380195 | নাম : অভিষেক সেন পিতার নাম: লক্ষ্মণ চন্দ্র সেন বাড়ির নং : n0036 বয়স : 35 লিঙ্গ : পুরুষ | ফটো উপলব্ধ | 689 | FWC2318699 | নাম : জগন্নাথ সেন পিতার নাম: উদয় কুমার সেন বাড়ির নং : n0039 বয়স : 38 লিঙ্গ : পুরুষ | ফটো উপলব্ধ | 690 | WSU2388833 | নাম : শক্রিয় সেন পিতার নাম: মদনমোহন সেন বাড়ির নং : n0036 বয়স : 55 লিঙ্গ : পুরুষ | ফটো উপলব্ধ |

বিধানসভা নির্বাচনক্ষেত্রের নং, নাম : 257-ইন্দাস
ভাগ নং, নাম : 1-রাতড়া(আংশিক),পশ্চিমপাড়া

| | | | | | | | | | | | |
|-----|------------------|--|------------|-----|------------------|--|------------|-----|------------------|--|------------|
| 691 | WSU2239705 | নাম : গঙ্গাধর সেন পিতার নাম: চিত্তরঞ্জন সেন বাড়ির নং : n0062 বয়স : 58 লিঙ্গ : পুরুষ | ফটো উপলব্ধ | 692 | WSU2331049 | নাম : হরিভূষণ সেন পিতার নাম: বিষ্ণুপদ সেন বাড়ির নং : n0087 বয়স : 65 লিঙ্গ : পুরুষ | ফটো উপলব্ধ | 693 | WSU2314052 | নাম : ঈশান সেন পিতার নাম: হরি ভূষণ সেন বাড়ির নং : এন0087 বয়স : 22 লিঙ্গ : পুরুষ | ফটো উপলব্ধ |
| 694 | FWC1269182 | নাম : দেবপ্রসাদ সেন পিতার নাম: চিত্তরঞ্জন সেন বাড়ির নং : n0062 বয়স : 63 লিঙ্গ : পুরুষ | ফটো উপলব্ধ | 695 | WB/36/255/555270 | নাম : তনুকা সেন স্বামীর নাম: দেবপ্রসাদ সেন বাড়ির নং : n0062 বয়স : 59 লিঙ্গ : মহিলা | ফটো উপলব্ধ | 696 | WB/36/255/555452 | নাম : চায়না সেন স্বামীর নাম: হরিভূষণ সেন বাড়ির নং : n0087 বয়স : 51 লিঙ্গ : মহিলা | ফটো উপলব্ধ |
| 697 | WB/36/255/555492 | নাম : গীতা সেন স্বামীর নাম: মনোরঞ্জন সেন বাড়ির নং : n0088 বয়স : 86 লিঙ্গ : মহিলা | ফটো উপলব্ধ | 698 | WB/36/255/555012 | নাম : প্রশান্ত সেন পিতার নাম: মনোরঞ্জন সেন বাড়ির নং : n0088 বয়স : 50 লিঙ্গ : পুরুষ | ফটো উপলব্ধ | 699 | WB/36/255/555598 | নাম : তাপসী সেন স্বামীর নাম: প্রশান্ত সেন বাড়ির নং : n0088 বয়স : 53 লিঙ্গ : মহিলা | ফটো উপলব্ধ |
| 700 | WSU1717172 | নাম : ইন্দ্রজিৎ সেন পিতার নাম: প্রশান্ত সেন বাড়ির নং : n0088 বয়স : 29 লিঙ্গ : পুরুষ | ফটো উপলব্ধ | 701 | WB/36/255/555490 | নাম : বিভূতি ভূষণ সেন পিতার নাম: কৃষ্ণপদ সেন বাড়ির নং : n0089 বয়স : 71 লিঙ্গ : পুরুষ | ফটো উপলব্ধ | 702 | WB/36/255/555511 | নাম : রীনা সেন স্বামীর নাম: বিভূতি ভূষণ সেন বাড়ির নং : n0089 বয়স : 68 লিঙ্গ : মহিলা | ফটো উপলব্ধ |
| 703 | WSU1535046 | নাম : য়ানন ঘড়ুই পিতার নাম: রুপচাঁদ ঘড়ুই বাড়ির নং : N067 বয়স : 30 লিঙ্গ : পুরুষ | ফটো উপলব্ধ | 704 | WSU1633965 | নাম : প্রিয়াঙ্কা দাঁ স্বামীর নাম: প্রভাত দাঁ বাড়ির নং : n0167 বয়স : 30 লিঙ্গ : মহিলা | ফটো উপলব্ধ | 705 | FWC2245603 | নাম : সনৎ কুমার সেন পিতার নাম: বিশ্বনাথ সেন বাড়ির নং : n0167 বয়স : 60 লিঙ্গ : পুরুষ | ফটো উপলব্ধ |
| 706 | FWC2379220 | নাম : টুম্পা দাঁ স্বামীর নাম: সরোজ কুমার দাঁ বাড়ির নং : n0081 বয়স : 47 লিঙ্গ : মহিলা | ফটো উপলব্ধ | 707 | FWC2379212 | নাম : সরোজ কুমার দাঁ পিতার নাম: কালিপদ দাঁ বাড়ির নং : n0081 বয়স : 55 লিঙ্গ : পুরুষ | ফটো উপলব্ধ | 708 | WB/36/255/555251 | নাম : সুবর্ন সেন স্বামীর নাম: অশোক সেন বাড়ির নং : n0081 বয়স : 63 লিঙ্গ : মহিলা | ফটো উপলব্ধ |
| 709 | WB/36/255/555207 | নাম : অশোক সেন পিতার নাম: অমরেন্দ্র সেন বাড়ির নং : n0081 বয়স : 67 লিঙ্গ : পুরুষ | ফটো উপলব্ধ | 710 | WSU1922228 | নাম : অরিপদ সেন পিতার নাম: শক্রয় সেন বাড়ির নং : N0036 বয়স : 26 লিঙ্গ : পুরুষ | ফটো উপলব্ধ | 711 | WB/36/255/555318 | নাম : কৃষ্ণা সেন স্বামীর নাম: উদয় সেন বাড়ির নং : n0039 বয়স : 65 লিঙ্গ : মহিলা | ফটো উপলব্ধ |
| 712 | FWC1269430 | নাম : বাপ্পাদিত্য সেন পিতার নাম: অহিভূষণ সেন বাড়ির নং : n0141 বয়স : 45 লিঙ্গ : পুরুষ | ফটো উপলব্ধ | 713 | WSU1294321 | নাম : স্বর্নপ্রভা সেন স্বামীর নাম: দেবশীষ সেন বাড়ির নং : n0141 বয়স : 39 লিঙ্গ : মহিলা | ফটো উপলব্ধ | 714 | FWC2030567 | নাম : লক্ষন চন্দ্র সেন পিতার নাম: মদনমোহন সেন বাড়ির নং : n0036 বয়স : 55 লিঙ্গ : পুরুষ | ফটো উপলব্ধ |
| 715 | WSU1717099 | নাম : অনিমেষ সেন পিতার নাম: লক্ষন চন্দ্র সেন বাড়ির নং : n0036 বয়স : 29 লিঙ্গ : পুরুষ | ফটো উপলব্ধ | 716 | FWC1269778 | নাম : নন্দিতা সেন স্বামীর নাম: শক্রয় সেন বাড়ির নং : n0036 বয়স : 46 লিঙ্গ : মহিলা | ফটো উপলব্ধ | 717 | WB/36/255/555118 | নাম : তরুলতা সেন স্বামীর নাম: লক্ষন সেন বাড়ির নং : n0036 বয়স : 52 লিঙ্গ : মহিলা | ফটো উপলব্ধ |
| 718 | WSU1635093 | নাম : পূজা সেন স্বামীর নাম: জগন্নাথ সেন বাড়ির নং : n0039 বয়স : 30 লিঙ্গ : মহিলা | ফটো উপলব্ধ | 719 | WB/36/255/555020 | নাম : ভবানীপ্রসাদ সেন পিতার নাম: চিত্তরঞ্জন সেন বাড়ির নং : n0061 বয়স : 70 লিঙ্গ : পুরুষ | ফটো উপলব্ধ | 720 | WB/36/255/555091 | নাম : মৃদুলা সেন স্বামীর নাম: ভবানীপ্রসাদ সেন বাড়ির নং : n0061 বয়স : 64 লিঙ্গ : মহিলা | ফটো উপলব্ধ |

| | | | | | | | | |
|--|------------------|------------|--|------------------|------------|--|------------------|------------|
| 721 | WB/36/255/55549 | ফটো উপলব্ধ | 722 | WB/36/255/555387 | ফটো উপলব্ধ | 723 | WB/36/255/555138 | ফটো উপলব্ধ |
| নাম : বলরাম সেন পিতার নাম: শ্যামসুন্দর সেন বাড়ির নং : n0090 বয়স : 67 লিঙ্গ : পুরুষ | | | নাম : শিখা সেন স্বামীর নাম: বলরাম সেন বাড়ির নং : n0090 বয়স : 63 লিঙ্গ : মহিলা | | | নাম : সুকুমার সেন পিতার নাম: অমরেন্দ্র সেন বাড়ির নং : n0090 বয়স : 65 লিঙ্গ : পুরুষ | | |
| 724 | WB/36/255/555157 | ফটো উপলব্ধ | 725 | FWC2245561 | ফটো উপলব্ধ | 726 | WSU1441245 | ফটো উপলব্ধ |
| নাম : অঞ্জলী সেন স্বামীর নাম: সুকুমার সেন বাড়ির নং : n0090 বয়স : 60 লিঙ্গ : মহিলা | | | নাম : তিলক সেন পিতার নাম: সুকুমার সেন বাড়ির নং : n0090 বয়স : 41 লিঙ্গ : পুরুষ | | | নাম : দোয়েল সেন স্বামীর নাম: তিলক সেন বাড়ির নং : n0090 বয়স : 34 লিঙ্গ : মহিলা | | |
| 727 | FWC2245595 | ফটো উপলব্ধ | 728 | WB/36/255/555419 | ফটো উপলব্ধ | 729 | WB/36/255/555510 | ফটো উপলব্ধ |
| নাম : রাজেশ্বর কুমার সেন পিতার নাম: শ্যামসুন্দর সেন বাড়ির নং : n0091 বয়স : 43 লিঙ্গ : পুরুষ | | | নাম : কিরীটিভূষণ সেন পিতার নাম: কৃষ্ণপদ সেন বাড়ির নং : n0141 বয়স : 80 লিঙ্গ : পুরুষ | | | নাম : সাবিত্রী সেন স্বামীর নাম: কিরীটিভূষণ সেন বাড়ির নং : n0141 বয়স : 73 লিঙ্গ : মহিলা | | |
| 730 | WB/36/255/555094 | ফটো উপলব্ধ | 731 | WSU1293984 | ফটো উপলব্ধ | 732 | WB/36/255/555543 | ফটো উপলব্ধ |
| নাম : মুনাল সেন পিতার নাম: কিরীটিভূষণ সেন বাড়ির নং : n0141 বয়স : 49 লিঙ্গ : পুরুষ | | | নাম : মৌসুমী সেন স্বামীর নাম: মুনাল সেন বাড়ির নং : n0141 বয়স : 39 লিঙ্গ : মহিলা | | | নাম : অহিভূষণ সেন পিতার নাম: কৃষ্ণপদ সেন বাড়ির নং : n0141 বয়স : 74 লিঙ্গ : পুরুষ | | |
| 733 | WB/36/255/555509 | ফটো উপলব্ধ | 734 | WSU1294339 | ফটো উপলব্ধ | 735 | FWC1269406 | ফটো উপলব্ধ |
| নাম : বেলা সেন স্বামীর নাম: অহিভূষণ সেন বাড়ির নং : n0141 বয়স : 68 লিঙ্গ : মহিলা | | | নাম : সাথী সেন স্বামীর নাম: বাপ্পাদিত্য সেন বাড়ির নং : n0141 বয়স : 39 লিঙ্গ : মহিলা | | | নাম : সুবীর সেন পিতার নাম: কিরীটি ভূষণ সেন বাড়ির নং : n0141 বয়স : 46 লিঙ্গ : পুরুষ | | |
| 736 | FWC2245579 | ফটো উপলব্ধ | 737 | WB/36/255/555240 | ফটো উপলব্ধ | 738 | WSU1294388 | ফটো উপলব্ধ |
| নাম : দেবশীষ সেন পিতার নাম: অহিভূষণ সেন বাড়ির নং : n0141 বয়স : 43 লিঙ্গ : পুরুষ | | | নাম : অঞ্জনা সেন স্বামীর নাম: বিশ্বনাথ সেন বাড়ির নং : n0143 বয়স : 80 লিঙ্গ : মহিলা | | | নাম : মিঠু সেন স্বামীর নাম: সনাত কুমার সেন বাড়ির নং : n0143 বয়স : 45 লিঙ্গ : মহিলা | | |
| 739 | WB/36/255/555054 | ফটো উপলব্ধ | 740 | WB/36/255/555033 | ফটো উপলব্ধ | 741 | FWC2245652 | ফটো উপলব্ধ |
| নাম : জ্ঞানানন্দ হাটী পিতার নাম: রামপদ হাটী বাড়ির নং : n0070 বয়স : 80 লিঙ্গ : পুরুষ | | | নাম : অমিতাভ হাটী পিতার নাম: জ্ঞানানন্দ হাটী বাড়ির নং : n0070 বয়স : 56 লিঙ্গ : পুরুষ | | | নাম : মানসী হাটী স্বামীর নাম: অমিতাভ হাটী বাড়ির নং : n0070 বয়স : 44 লিঙ্গ : মহিলা | | |
| 742 | WB/36/255/555018 | ফটো উপলব্ধ | 743 | WB/36/255/555084 | ফটো উপলব্ধ | 744 | WB/36/255/555474 | ফটো উপলব্ধ |
| নাম : গুরুদাস হাটী পিতার নাম: মদনমোহন হাটী বাড়ির নং : n0074 বয়স : 63 লিঙ্গ : পুরুষ | | | নাম : শিখারানী হাটী স্বামীর নাম: গুরুদাস হাটী বাড়ির নং : n0074 বয়স : 59 লিঙ্গ : মহিলা | | | নাম : শোভা রানী হাটী স্বামীর নাম: মদন মোহন হাটী বাড়ির নং : N0126 বয়স : 72 লিঙ্গ : মহিলা | | |
| 745 | WB/36/255/555216 | ফটো উপলব্ধ | 746 | WSU1911544 | ফটো উপলব্ধ | 747 | WSU2264539 | ফটো উপলব্ধ |
| নাম : বাসুদেব হাটী পিতার নাম: মদনমোহন হাটী বাড়ির নং : N0126 বয়স : 55 লিঙ্গ : পুরুষ | | | নাম : বাবলু হাটী পিতার নাম: উদয়চাঁদ হাটী বাড়ির নং : N0098 বয়স : 27 লিঙ্গ : পুরুষ | | | নাম : প্রভাষ চন্দ্র হাটী পিতার নাম: বিষ্ণুপদ হাটী বাড়ির নং : n0083 বয়স : 64 লিঙ্গ : পুরুষ | | |
| 748 | WB/36/255/555185 | ফটো উপলব্ধ | 749 | WB/36/255/555456 | ফটো উপলব্ধ | 750 | WSU0849448 | ফটো উপলব্ধ |
| নাম : মালতী হাটী স্বামীর নাম: সুভাষ হাটী বাড়ির নং : n0083 বয়স : 65 লিঙ্গ : মহিলা | | | নাম : সুভাষ হাটী পিতার নাম: বিষ্ণুপদ হাটী বাড়ির নং : n0083 বয়স : 69 লিঙ্গ : পুরুষ | | | নাম : কৌশিক হাটী পিতার নাম: শৈলেন্দ্রনাথ হাটী বাড়ির নং : n0082 বয়স : 38 লিঙ্গ : পুরুষ | | |

বিধানসভা নির্বাচনক্ষেত্রের নং, নাম : 257-ইন্দাস
ভাগ নং, নাম : 1-রাতড়া(আংশিক),পশ্চিমপাড়া

| | | | | | | | | |
|--|------------------|------------|--|------------------|------------|--|------------------|------------|
| 751 নাম : মনিকা হাটী স্বামীর নাম: শৈলেন্দ্র হাটী বাড়ির নং : n0082 বয়স : 58 লিঙ্গ : মহিলা | WB/36/255/555273 | ফটো উপলব্ধ | 752 নাম : শিশির কুমার হাটী পিতার নাম: চিত্তরঞ্জন হাটী বাড়ির নং : n0082 বয়স : 57 লিঙ্গ : পুরুষ | WB/36/255/555424 | ফটো উপলব্ধ | 753 নাম : নিখিলকুমার হাটী পিতার নাম: চিত্তরঞ্জন হাটী বাড়ির নং : n0082 বয়স : 59 লিঙ্গ : পুরুষ | WB/36/255/555441 | ফটো উপলব্ধ |
| 754 নাম : রীতা হাটী স্বামীর নাম: লক্ষীনারায়ন হাটী বাড়ির নং : n0082 বয়স : 56 লিঙ্গ : মহিলা | WB/36/255/555440 | ফটো উপলব্ধ | 755 নাম : লক্ষীনারায়ন হাটী পিতার নাম: চিত্তরঞ্জন হাটী বাড়ির নং : n0082 বয়স : 61 লিঙ্গ : পুরুষ | WB/36/255/555044 | ফটো উপলব্ধ | 756 নাম : শৈলেন্দ্রনাথ হাটী পিতার নাম: চিত্তরঞ্জন হাটী বাড়ির নং : n0082 বয়স : 69 লিঙ্গ : পুরুষ | WB/36/255/555220 | ফটো উপলব্ধ |
| 757 নাম : কাজলরানী হাটী স্বামীর নাম: উমাশঙ্কর হাটী বাড়ির নং : n0082 বয়স : 60 লিঙ্গ : মহিলা | WB/36/255/555272 | ফটো উপলব্ধ | 758 নাম : উমাশঙ্কর হাটী পিতার নাম: চিত্তরঞ্জন হাটী বাড়ির নং : n0082 বয়স : 69 লিঙ্গ : পুরুষ | WSU2448868 | ফটো উপলব্ধ | 759 নাম : অভিজিৎ হাটী পিতার নাম: বিপ্রদাস হাটী বাড়ির নং : n0074 বয়স : 30 লিঙ্গ : পুরুষ | WSU1635267 | ফটো উপলব্ধ |
| 760 নাম : চন্দ্ররেখা হাটী স্বামীর নাম: বিপ্রদাস হাটী বাড়ির নং : n0074 বয়স : 55 লিঙ্গ : মহিলা | WB/36/255/555081 | ফটো উপলব্ধ | 761 নাম : বিপ্রদাস হাটী পিতার নাম: মহানন্দ হাটী বাড়ির নং : n0074 বয়স : 59 লিঙ্গ : পুরুষ | WB/36/255/555004 | ফটো উপলব্ধ | 762 নাম : সায়ন হাটী পিতার নাম: শিশির হাটী বাড়ির নং : এন0082 বয়স : 21 লিঙ্গ : পুরুষ | WSU2339208 | ফটো উপলব্ধ |
| 763 নাম : মনমিতা হাটী পিতার নাম: অমিতাভ হাটী বাড়ির নং : এন0070 বয়স : 21 লিঙ্গ : মহিলা | WSU2339141 | ফটো উপলব্ধ | 764 নাম : দেবজয় হাটী পিতার নাম: উমাশঙ্কর হাটী বাড়ির নং : n0082 বয়স : 38 লিঙ্গ : পুরুষ | FWC2318715 | ফটো উপলব্ধ | 765 নাম : মামনী হাটী স্বামীর নাম: শিশির কুমার হাটী বাড়ির নং : n0082 বয়স : 39 লিঙ্গ : মহিলা | FWC2246049 | ফটো উপলব্ধ |
| 766 নাম : প্রিয়া হাটী স্বামীর নাম: অভিজিৎ হাটী বাড়ির নং : এন0074 বয়স : 25 লিঙ্গ : মহিলা | WSU2001436 | ফটো উপলব্ধ | 767 নাম : চিত্রা হাটী স্বামীর নাম: প্রভাস হাটী বাড়ির নং : n0083 বয়স : 63 লিঙ্গ : মহিলা | WB/36/255/555181 | ফটো উপলব্ধ | 768 নাম : মাধবী হাটী স্বামীর নাম: রোহিতাশ্ব হাটী বাড়ির নং : n0098 বয়স : 78 লিঙ্গ : মহিলা | WB/36/255/555479 | ফটো উপলব্ধ |
| 769 নাম : উদয়চাঁদ হাটী পিতার নাম: রোহিতাশ্ব হাটী বাড়ির নং : n0098 বয়স : 56 লিঙ্গ : পুরুষ | WB/36/255/555325 | ফটো উপলব্ধ | 770 নাম : অঞ্জু হাটী স্বামীর নাম: উদয় হাটী বাড়ির নং : n0098 বয়স : 53 লিঙ্গ : মহিলা | WB/36/255/555478 | ফটো উপলব্ধ | 771 নাম : টুম্পা হাটী স্বামীর নাম: বাসুদেব হাটী বাড়ির নং : n0126 বয়স : 41 লিঙ্গ : মহিলা | FWC2318707 | ফটো উপলব্ধ |
| 772 নাম : জয়দেব হাটী পিতার নাম: মদনমোহন হাটী বাড়ির নং : n0126 বয়স : 53 লিঙ্গ : পুরুষ | WB/36/255/555160 | ফটো উপলব্ধ | 773 নাম : সোমা গুপ্ত স্বামীর নাম: দেবদূত গুপ্ত বাড়ির নং : এন0018 বয়স : 29 লিঙ্গ : মহিলা | RPB1839141 | ফটো উপলব্ধ | 774 নাম : নির্বাশি রাজবংশী পিতার নাম: দিলীপ রাজবংশী বাড়ির নং : এন0082 বয়স : 23 লিঙ্গ : মহিলা | RPG2349603 | ফটো উপলব্ধ |
| 775 নাম : পলাশ পোডেল পিতার নাম: শান্তি পোডেল বাড়ির নং : এন0095 বয়স : 19 লিঙ্গ : পুরুষ | WSU2465011 | ফটো উপলব্ধ | 776 নাম : শূভদীপ মাজী পিতার নাম: রমাপ্রসাদ মাজী বাড়ির নং : এন0048 বয়স : 19 লিঙ্গ : পুরুষ | WSU2488914 | ফটো উপলব্ধ | 777 নাম : সন্দীপ রায় পিতার নাম: মিলন রায় বাড়ির নং : এন0115 বয়স : 20 লিঙ্গ : পুরুষ | WSU2488922 | ফটো উপলব্ধ |
| 778 নাম : পাপড়ি দাঁ পিতার নাম: প্রণব কুমার দাঁ বাড়ির নং : এন0120 বয়স : 19 লিঙ্গ : মহিলা | WSU2493567 | ফটো উপলব্ধ | 779 নাম : সৈকত মাজী পিতার নাম: সুরজিত মাজী বাড়ির নং : এন0068 বয়স : 19 লিঙ্গ : পুরুষ | WSU2494045 | ফটো উপলব্ধ | 780 নাম : সুনীতা গন পিতার নাম: লক্ষ্মণ গন বাড়ির নং : এন0028 বয়স : 19 লিঙ্গ : মহিলা | WSU2494052 | ফটো উপলব্ধ |

বিধানসভা নির্বাচনক্ষেত্রের নং, নাম : 257-ইন্দাস
ভাগ নং, নাম : 1-রাতড়া(আংশিক),পশ্চিমপাড়া

| | | |
|---|------------|--|
| 781 | WSU2506004 | |
| নাম : তিস্তা মাজী স্বামীর নাম: শেখাদ্রী শেখর মাজী বাড়ির নং : এন0063 বয়স : 21 লিঙ্গ : মহিলা | ফটো উপলব্ধ | |

| | | |
|---|------------|--|
| # 782 | UWX2065050 | |
| নাম : রিমা দাস ঘোষাল স্বামীর নাম: তুফান ঘোষাল বাড়ির নং : এন0026 নিই পাট-190 বয়স : 25 লিঙ্গ : মহিলা | ফটো উপলব্ধ | |

| | | |
|--|------------|--|
| 783 | RJR1433119 | |
| নাম : তুলতুলি দাস পিতার নাম: সুনীল কুমার দাস বাড়ির নং : রাতড়া বয়স : 36 লিঙ্গ : মহিলা | ফটো উপলব্ধ | |

| | | |
|--|------------|--|
| 784 | WSU2511640 | |
| নাম : সাথী রায় স্বামীর নাম: বংশী রায় বাড়ির নং : রাতড়া বয়স : 19 লিঙ্গ : মহিলা | ফটো উপলব্ধ | |

| | | | | |
|-----|---|------------|------------|---|
| 785 | 1 | WSU2530285 | ফটো উপলব্ধ | নাম : অর্পিতা মাজী পিতার নাম: সুনীল মাজী বাড়ির নং : এন0050 বয়স : 18 লিঙ্গ : মহিলা |
| 786 | 1 | WSU2530343 | ফটো উপলব্ধ | নাম : সৌরভ পোড়েল পিতার নাম: কাজল পোড়েল বাড়ির নং : এন0095 বয়স : 18 লিঙ্গ : পুরুষ |
| 787 | 1 | WSU2532356 | ফটো উপলব্ধ | নাম : শিল্পী মাজী পিতার নাম: প্রভাস মাজী বাড়ির নং : এন0065 বয়স : 18 লিঙ্গ : মহিলা |
| 788 | 1 | WSU2532364 | ফটো উপলব্ধ | নাম : মনামী মাজী পিতার নাম: তুষার মাজী বাড়ির নং : এন0049 বয়স : 18 লিঙ্গ : মহিলা |
| 789 | 1 | WSU2533016 | ফটো উপলব্ধ | নাম : অর্কদীপ গোস্বামী পিতার নাম: অমলেন্দু গোস্বামী বাড়ির নং : এন0100 বয়স : 18 লিঙ্গ : পুরুষ |
| 790 | 1 | WSU2533339 | ফটো উপলব্ধ | নাম : সৌরভ গোস্বামী পিতার নাম: জয়ন্ত গোস্বামী বাড়ির নং : এন0101 বয়স : 18 লিঙ্গ : পুরুষ |
| 791 | 1 | WSU2535227 | ফটো উপলব্ধ | নাম : সৌরভ গোস্বামী পিতার নাম: জয়ন্ত গোস্বামী বাড়ির নং : রাতড়া বয়স : 18 লিঙ্গ : পুরুষ |

| নির্বাচক সংখ্যার সারসংক্ষেপ : | | | | | | | | |
|-------------------------------------|---|----------------------------|--|-------|--------------|-----|-----|-----|
| A) নির্বাচকের সংখ্যা : | | | | | | | | |
| | নির্বাচক তালিকার প্রকৃতি | নির্বাচক তালিকার পরিচিতি : | নির্বাচকের সংখ্যা : | | | | | |
| | | | পুরুষ | মহিলা | তৃতীয় লিঙ্গ | মোট | | |
| I | মূল তালিকা | মূল তালিকা | বিশেষ নিবিড় সংশোধনী ২০২৬-এর চূড়ান্ত ভোটার তালিকা | | 385 | 399 | 0 | 784 |
| II | 1- সংযোজন তালিকা | সংযোজনী 1 | বিশেষ সংক্ষিপ্ত সংশোধন 2026 | | 4 | 3 | 0 | 7 |
| III | 2- বিয়োজন তালিকা | সংযোজনী 1 | বিশেষ সংক্ষিপ্ত সংশোধন 2026 | | 0 | 0 | 0 | 0 |
| IV | 'লিঙ্গ ক্ষেত্রের' পরিবর্তনের কারণে পার্থক্য | | | 0 | 0 | 0 | 0 | |
| নির্বাচকের মোট সংখ্যা (I+II-III+IV) | | | | 389 | 402 | 0 | 791 | |
| B) ক্রটি সংশোধনের সংখ্যা : | | | | | | | | |
| নির্বাচক তালিকার প্রকৃতি | নির্বাচক তালিকার পরিচিতি : | ক্রটি সংশোধনের সংখ্যা : | | | | | | |
| সংযোজনী 1 | বিশেষ সংক্ষিপ্ত সংশোধন 2026 | 5 | | | | | | |

নির্বাচক নিবন্ধন আধিকারিকের স্বাক্ষর

E-মৃত, S-স্থানান্তরিত, R-একাধিকবার অন্তর্ভুক্ত, M-নিখোঁজ, Q-যোগ্য নহে