

নির্বাচক তালিকা 2026 S25 পশ্চিমবঙ্গ

বিধানসভা নির্বাচনক্ষেত্রের নং, নাম ও সংরক্ষণের স্থিতি : 257 - ইন্দাস (তপশীলি জাতি)		অংশ নং : 198																			
বিধানসভা নির্বাচনক্ষেত্রটি যে লোকসভা নির্বাচনক্ষেত্রের / ক্ষেত্রসমূহের অন্তর্ভুক্ত তার নং, নাম ও সংরক্ষণ স্থিতি : 37 - বিষ্ণুপুর (তপশীলি জাতি)																					
1. সংশোধনের পূর্ণ বিবরণ																					
সংশোধনের বৎসর :	2026	নির্বাচক তালিকার পরিচিতি :																			
ভিত্তি তারিখ :	01-01-2026	বিশেষ নিবিড় সংশোধনী ২০২৬-এর চূড়ান্ত ভোটার তালিকা																			
সংশোধনের প্রকৃতি :	বিশেষ নিবিড় সংশোধনী 2026																				
প্রকাশনার তারিখ :	28-02-2026																				
2. অংশ ও নির্বাচনী এলাকার পূর্ণ বিবরণ :																					
অংশের ভাগ নং ও নাম :																					
1-বজ্রারপুর, পোঃ-চাঁদগ্রাম-পলাশী		<table border="1" style="width: 100%; border-collapse: collapse;"> <tr> <td>প্রধান শহর/গ্রাম</td> <td>: বজ্রারপুর</td> </tr> <tr> <td>ওয়ার্ড</td> <td>:</td> </tr> <tr> <td>থানা</td> <td>: ইন্দাস</td> </tr> <tr> <td>গ্রাম পঞ্চগায়েত</td> <td>: দীঘলগ্রাম</td> </tr> <tr> <td>ব্লক</td> <td>: ইন্দাস</td> </tr> <tr> <td>মহকুমা</td> <td>: বিষ্ণুপুর</td> </tr> <tr> <td>জেলা</td> <td>: বাঁকুড়া</td> </tr> <tr> <td>পিন</td> <td>: 722205</td> </tr> </table>				প্রধান শহর/গ্রাম	: বজ্রারপুর	ওয়ার্ড	:	থানা	: ইন্দাস	গ্রাম পঞ্চগায়েত	: দীঘলগ্রাম	ব্লক	: ইন্দাস	মহকুমা	: বিষ্ণুপুর	জেলা	: বাঁকুড়া	পিন	: 722205
প্রধান শহর/গ্রাম	: বজ্রারপুর																				
ওয়ার্ড	:																				
থানা	: ইন্দাস																				
গ্রাম পঞ্চগায়েত	: দীঘলগ্রাম																				
ব্লক	: ইন্দাস																				
মহকুমা	: বিষ্ণুপুর																				
জেলা	: বাঁকুড়া																				
পিন	: 722205																				
3. ভোট গ্রহন কেন্দ্রের পূর্ণ বিবরণ :																					
ভোট গ্রহন কেন্দ্রের নং, নাম :		ভোট গ্রহন কেন্দ্রের শ্রেণী :		গ্রামীণ																	
198 - বজ্রারপুর প্রাঃ বিদ্যালয়		এই অংশে সহায়ক ভোটগ্রহন কেন্দ্রের সংখ্যা		0																	
ভোট গ্রহন কেন্দ্রের ঠিকানা :		:																			
বজ্রারপুর প্রাঃ বিদ্যালয়, রুম-1, বজ্রারপুর																					
4. নির্বাচকের সংখ্যা :																					
প্রথম ক্রমিক নং	শেষ ক্রমিক নং	মোট সংখ্যা																			
		পুরুষ	মহিলা	তৃতীয় লিঙ্গ	মোট																
1	732	372	358	0	730																

নির্বাচক নিবন্ধন আধিকারিকের স্বাক্ষর

Nazri Naksha

Google Map View

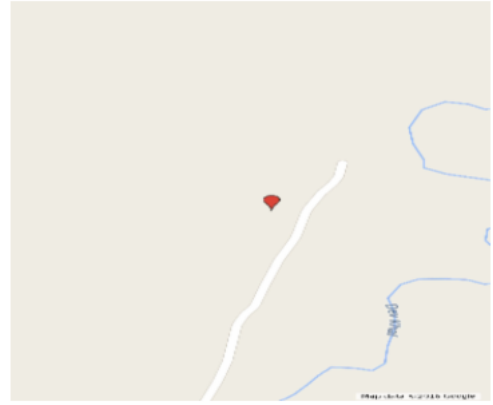
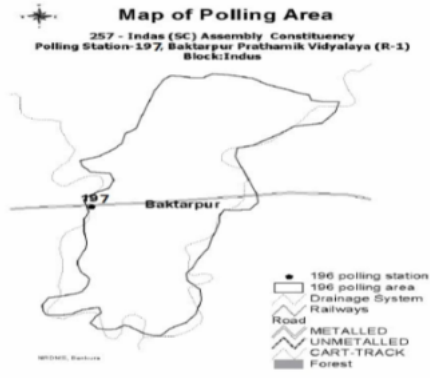

Polling Station Building Front View

Polling Station Front View



Cad View

Key MAP View

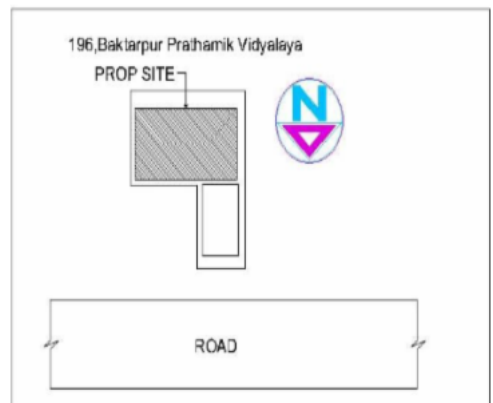
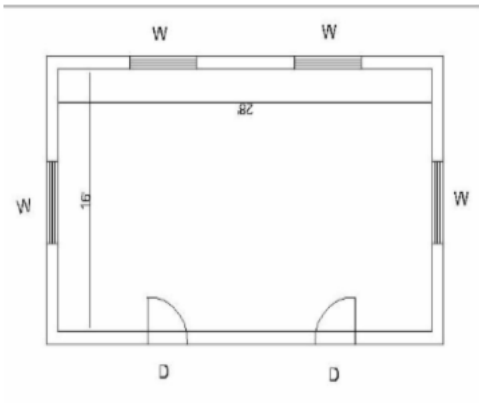

বিধানসভা নির্বাচনক্ষেত্রের নং, নাম : 257-ইন্দাস
ভাগ নং, নাম : 1-বজারপুর, পোঃ-চাঁদগ্রাম-পলাশী

1 নাম : সেখ খোদন পিতার নাম : সেখ আমিন বাড়ির নং : n0124 বয়স : 83 লিঙ্গ : পুরুষ ফটো উপলব্ধ	WB/36/255/561003	2 নাম : রফিকা বেগম স্বামীর নাম : মীর মীরাজ আলি বাড়ির নং : n0131 বয়স : 32 লিঙ্গ : মহিলা ফটো উপলব্ধ	WSU1538784	3 নাম : মীর মীরাজ আলি পিতার নাম : মীর দেলোয়ার আলি বাড়ির নং : n0131 বয়স : 40 লিঙ্গ : পুরুষ ফটো উপলব্ধ	FWC2320711
4 নাম : মীর রোজিনা বেগম স্বামীর নাম : মীর সিরাজ আলি বাড়ির নং : n0131 বয়স : 32 লিঙ্গ : মহিলা ফটো উপলব্ধ	WSU1538875	5 নাম : মীর সিরাজ আলি পিতার নাম : মীর দেলোয়ার আলি বাড়ির নং : n0131 বয়স : 42 লিঙ্গ : পুরুষ ফটো উপলব্ধ	FWC2320729	6 নাম : সখিনা বেগম স্বামীর নাম : ইলিয়াস মীর বাড়ির নং : n0131 বয়স : 42 লিঙ্গ : মহিলা ফটো উপলব্ধ	WSU1298512
7 নাম : ইলিয়াস মীর পিতার নাম : দিলুয়ার মীর বাড়ির নং : n0131 বয়স : 51 লিঙ্গ : পুরুষ ফটো উপলব্ধ	WB/36/255/561394	8 নাম : হাসিনাবিবি মীর স্বামীর নাম : মীর দিলুয়ার হোসেন বাড়ির নং : n0131 বয়স : 67 লিঙ্গ : মহিলা ফটো উপলব্ধ	WB/36/255/561132	9 নাম : মীর দিলুয়ার হোসেন পিতার নাম : মীর রয়সন আলি বাড়ির নং : n0131 বয়স : 76 লিঙ্গ : পুরুষ ফটো উপলব্ধ	WB/36/255/561150
10 নাম : সেখ সফিয়ার রহমান পিতার নাম : সেখ খোদন বাড়ির নং : n0124 বয়স : 50 লিঙ্গ : পুরুষ ফটো উপলব্ধ	WSU2449163	11 নাম : সেখ বদরে আলম পিতার নাম : সেখ আমিন বাড়ির নং : n0124 বয়স : 62 লিঙ্গ : পুরুষ ফটো উপলব্ধ	WSU2397966	12 নাম : মমতাজ বেগম স্বামীর নাম : সেখ বদরে আলম বাড়ির নং : n0124 বয়স : 46 লিঙ্গ : মহিলা ফটো উপলব্ধ	FWC2032464
13 নাম : মীরে এমবাবু পিতার নাম : মীর ইলিয়াস বাড়ির নং : এন0131 বয়স : 26 লিঙ্গ : পুরুষ ফটো উপলব্ধ	WSU2003168	14 নাম : সেখ আসরফ পিতার নাম : সেখ বদরে আলম বাড়ির নং : N0124 বয়স : 24 লিঙ্গ : পুরুষ ফটো উপলব্ধ	WSU2124923	15 নাম : সেখ মুশারফ পিতার নাম : সেখ বদ্রে আলম বাড়ির নং : এন0124 বয়স : 25 লিঙ্গ : পুরুষ ফটো উপলব্ধ	WSU2003192
16 নাম : রিম্পা খাতুন পিতার নাম : সেখ বদরে আলম বাড়ির নং : এন0124 বয়স : 22 লিঙ্গ : মহিলা ফটো উপলব্ধ	WSU2317709	17 নাম : মীর জামাল আলী পিতার নাম : মীর আমীর আলী বাড়ির নং : n0120 বয়স : 41 লিঙ্গ : পুরুষ ফটো উপলব্ধ	FWC2251841	18 নাম : রুনা খাতুন স্বামীর নাম : মীর জীয়ারুল আলী আলি বাড়ির নং : n0120 বয়স : 38 লিঙ্গ : মহিলা ফটো উপলব্ধ	WSU1298629
19 নাম : মীর মাসুদা বেগম স্বামীর নাম : মীর মনিরুল ইসলাম বাড়ির নং : n0120 বয়স : 36 লিঙ্গ : মহিলা ফটো উপলব্ধ	WSU1194687	20 নাম : মীর মনিরুল ইসলাম পিতার নাম : মীর আমির আলী বাড়ির নং : n0120 বয়স : 43 লিঙ্গ : পুরুষ ফটো উপলব্ধ	FWC2032068	21 নাম : মীর জীয়ারুল আলী পিতার নাম : মীর আমীর আলী বাড়ির নং : n0120 বয়স : 45 লিঙ্গ : পুরুষ ফটো উপলব্ধ	FWC2032050
22 নাম : মীর জাহেদা বিবি স্বামীর নাম : মীর আমীর আলী বাড়ির নং : n0120 বয়স : 64 লিঙ্গ : মহিলা ফটো উপলব্ধ	WSU2044246	23 নাম : মীর আমীর আলী পিতার নাম : মীর তাহের আলী বাড়ির নং : n0120 বয়স : 72 লিঙ্গ : পুরুষ ফটো উপলব্ধ	WSU2044238	24 নাম : মমতা কোন্ডার স্বামীর নাম : কাঞ্চন কোন্ডার বাড়ির নং : n0026 বয়স : 61 লিঙ্গ : মহিলা ফটো উপলব্ধ	WB/36/255/561368
25 নাম : বিনয় কোন্ডার পিতার নাম : সত্যনারায়ন কোন্ডার বাড়ির নং : n0026 বয়স : 49 লিঙ্গ : পুরুষ ফটো উপলব্ধ	WB/36/255/561244	26 নাম : তনুশ্রী কোন্ডার স্বামীর নাম : বিদ্যুৎ কোন্ডার বাড়ির নং : n0026 বয়স : 43 লিঙ্গ : মহিলা ফটো উপলব্ধ	FWC2251601	27 নাম : বিদ্যুৎ কোন্ডার পিতার নাম : সত্যনারায়ন কোন্ডার বাড়ির নং : n0026 বয়স : 57 লিঙ্গ : পুরুষ ফটো উপলব্ধ	WB/36/255/561243
28 নাম : শোভা কোন্ডার স্বামীর নাম : সত্যনারায়ন কোন্ডার বাড়ির নং : n0026 বয়স : 79 লিঙ্গ : মহিলা ফটো উপলব্ধ	WB/36/255/561367	29 নাম : শঙ্খ কোনার পিতার নাম : বিদ্যুৎ কোনার বাড়ির নং : n0026 বয়স : 24 লিঙ্গ : পুরুষ ফটো উপলব্ধ	WSU2124956	30 নাম : দোলন দুলে স্বামীর নাম : শ্যামল কুমার দুলে বাড়ির নং : N0093 বয়স : 24 লিঙ্গ : মহিলা ফটো উপলব্ধ	WSU2125177

বিধানসভা নির্বাচনক্ষেত্রের নং, নাম : 257-ইন্দাস
ভাগ নং, নাম : 1-বজারপুর, পোঃ-চাঁদগ্রাম-পলাশী

31	FWC2252336	ফটো উপলব্ধ	32	WB/36/255/561135	ফটো উপলব্ধ	33	WB/36/255/561381	ফটো উপলব্ধ
নাম : চঞ্চল দুলে পিতার নাম: ধর্মদাস দুলে বাড়ির নং : n0111 বয়স : 38 লিঙ্গ : পুরুষ			নাম : পুষ্প দুলে স্বামীর নাম: পাঁচকড়ি দুলে বাড়ির নং : n0110 বয়স : 76 লিঙ্গ : মহিলা			নাম : বাবলু দুলে পিতার নাম: পাঁচকড়ি দুলে বাড়ির নং : n0110 বয়স : 55 লিঙ্গ : পুরুষ		
34	WSU2125003	ফটো উপলব্ধ	35	WSU2125169	ফটো উপলব্ধ	36	WB/36/255/561127	ফটো উপলব্ধ
নাম : তনয় দুলে পিতার নাম: তাপস দুলে বাড়ির নং : N0109 বয়স : 24 লিঙ্গ : পুরুষ			নাম : পিয়া দুলে স্বামীর নাম: দেবদাস দুলে বাড়ির নং : N0035 বয়স : 24 লিঙ্গ : মহিলা			নাম : সুমিত্রা দুলে স্বামীর নাম: বাবলু দুলে বাড়ির নং : n0110 বয়স : 51 লিঙ্গ : মহিলা		
37	WB/36/255/561327	ফটো উপলব্ধ	38	WB/36/255/561341	ফটো উপলব্ধ	39	FWC2426534	ফটো উপলব্ধ
নাম : তাপস দুলে পিতার নাম: কার্তিক দুলে বাড়ির নং : n0109 বয়স : 59 লিঙ্গ : পুরুষ			নাম : লক্ষী দুলে স্বামীর নাম: তাপস দুলে বাড়ির নং : n0109 বয়স : 53 লিঙ্গ : মহিলা			নাম : সন্দীপ দুলে পিতার নাম: বাসুদেব দুলে বাড়ির নং : n0037 বয়স : 38 লিঙ্গ : পুরুষ		
40	WSU2026482	ফটো উপলব্ধ	41	WSU1914985	ফটো উপলব্ধ	42	WSU2210581	ফটো উপলব্ধ
নাম : ঋতুপর্ণা দুলে স্বামীর নাম: সমীর দুলে বাড়ির নং : এন0055 বয়স : 27 লিঙ্গ : মহিলা			নাম : আগমনি দুলে স্বামীর নাম: রথীন্দ্র নাথ দুলে বাড়ির নং : N0044 বয়স : 30 লিঙ্গ : মহিলা			নাম : যিশু দুলে পিতার নাম: জগন্নাথ দুলে বাড়ির নং : এন0071 বয়স : 24 লিঙ্গ : পুরুষ		
43	YAJ1775766	ফটো উপলব্ধ	44	WSU1632249	ফটো উপলব্ধ	45	WSU2266377	ফটো উপলব্ধ
নাম : মানবী দুলে স্বামীর নাম: শান্ত দুলে বাড়ির নং : N0058 বয়স : 28 লিঙ্গ : মহিলা			নাম : অশোকা দুলে স্বামীর নাম: চিরঞ্জিত দুলে বাড়ির নং : n0139 বয়স : 31 লিঙ্গ : মহিলা			নাম : মহামায়া দুলে স্বামীর নাম: বসন্ত দুলে বাড়ির নং : n0063 বয়স : 65 লিঙ্গ : মহিলা		
46	WSU2317618	ফটো উপলব্ধ	47	WSU1717693	ফটো উপলব্ধ	48	YYS1893106	ফটো উপলব্ধ
নাম : অভিজিৎ দুলে পিতার নাম: সুশান্ত দুলে বাড়ির নং : এন0100 বয়স : 23 লিঙ্গ : পুরুষ			নাম : বীণা দুলে স্বামীর নাম: মিলন দুলে বাড়ির নং : এন0104 বয়স : 29 লিঙ্গ : মহিলা			নাম : কোয়েল দুলে স্বামীর নাম: প্রদীপ দুলে বাড়ির নং : এন0111 বয়স : 26 লিঙ্গ : মহিলা		
49	WSU2210607	ফটো উপলব্ধ	50	WSU2210987	ফটো উপলব্ধ	51	WSU2210623	ফটো উপলব্ধ
নাম : রূপা দুলে স্বামীর নাম: সুরজিৎ দুলে বাড়ির নং : এন0008 বয়স : 25 লিঙ্গ : মহিলা			নাম : সুরোজিতা দুলে স্বামীর নাম: সাগর দুলে বাড়ির নং : এন0066 বয়স : 25 লিঙ্গ : মহিলা			নাম : কমল দুলে পিতার নাম: তারাপদ দুলে বাড়ির নং : এন0042 বয়স : 23 লিঙ্গ : পুরুষ		
52	WSU2210862	ফটো উপলব্ধ	53	WSU2210888	ফটো উপলব্ধ	54	WSU2210698	ফটো উপলব্ধ
নাম : মুকুল দুলে পিতার নাম: পরেশ দুলে বাড়ির নং : এন0060 বয়স : 23 লিঙ্গ : পুরুষ			নাম : সন্তোষ দুলে পিতার নাম: রাম দুলে বাড়ির নং : এন0087 বয়স : 25 লিঙ্গ : পুরুষ			নাম : সাবিত্রী দুলে স্বামীর নাম: গিরিশ দুলে বাড়ির নং : এন0060 বয়স : 23 লিঙ্গ : মহিলা		
55	WSU2125086	ফটো উপলব্ধ	56	WSU2210482	ফটো উপলব্ধ	57	WSU2210755	ফটো উপলব্ধ
নাম : মনোরমা দুলে স্বামীর নাম: গদাধর দুলে বাড়ির নং : N0071 বয়স : 24 লিঙ্গ : মহিলা			নাম : অপরাজিতা দুলে স্বামীর নাম: মিন্টু দুলে বাড়ির নং : এন0068 বয়স : 23 লিঙ্গ : মহিলা			নাম : অনন্ত দুলে পিতার নাম: অক্ষু দুলে বাড়ির নং : এন0070 বয়স : 23 লিঙ্গ : পুরুষ		
58	TCK1478734	ফটো উপলব্ধ	59	WSU2337095	ফটো উপলব্ধ	60	WSU1842145	ফটো উপলব্ধ
নাম : পাপিয়া ঘোষ স্বামীর নাম: অনিবার্ণ রায় বাড়ির নং : এন00১৩ বয়স : 31 লিঙ্গ : মহিলা			নাম : টগর দুলে স্বামীর নাম: বিশ্বজিৎ দুলে বাড়ির নং : এন0047 বয়স : 25 লিঙ্গ : মহিলা			নাম : ঋতু দুলে স্বামীর নাম: শ্রীমন্তু দুলে বাড়ির নং : এন0095 বয়স : 27 লিঙ্গ : মহিলা		

বিধানসভা নির্বাচনক্ষেত্রের নং, নাম : 257-ইন্দাস
ভাগ নং, নাম : 1-বজারপুর, পোঃ-চাঁদগ্রাম-পলাশী

61 নাম : ভৈরবী বাপ্পী স্বামীর নাম: বিমল দলে বাড়ির নং : এন0093 বয়স : 32 লিঙ্গ : মহিলা	WSU1436138 ফটো উপলব্ধ	62 নাম : বিশ্বজিৎ দলে পিতার নাম: তাপস দলে বাড়ির নং : এন0037 বয়স : 22 লিঙ্গ : পুরুষ	WSU2337053 ফটো উপলব্ধ	63 নাম : সোমনাথ দলে পিতার নাম: রাজু দলে বাড়ির নং : এন0088 বয়স : 21 লিঙ্গ : পুরুষ	WSU2337012 ফটো উপলব্ধ
64 নাম : সুমন দলে পিতার নাম: স্বপন দলে বাড়ির নং : এন0037 বয়স : 21 লিঙ্গ : পুরুষ	WSU2337038 ফটো উপলব্ধ	65 নাম : শুভজিৎ দলে পিতার নাম: স্বপন দলে বাড়ির নং : এন0037 বয়স : 21 লিঙ্গ : পুরুষ	WSU2337046 ফটো উপলব্ধ	66 নাম : সাথী দলে স্বামীর নাম: তনয় দলে বাড়ির নং : এন0109 বয়স : 22 লিঙ্গ : মহিলা	WSU2317816 ফটো উপলব্ধ
67 নাম : বিধান দলে পিতার নাম: মহানন্দ দলে বাড়ির নং : এন0100 বয়স : 23 লিঙ্গ : পুরুষ	WSU2317766 ফটো উপলব্ধ	68 নাম : আশিষ দলে পিতার নাম: অনিল দলে বাড়ির নং : N0101 বয়স : 26 লিঙ্গ : পুরুষ	WSU1914837 ফটো উপলব্ধ	69 নাম : চম্পা দলে স্বামীর নাম: আশিষ দলে বাড়ির নং : এন0101 বয়স : 24 লিঙ্গ : মহিলা	WSU2317782 ফটো উপলব্ধ
70 নাম : মৌসুমী দলে স্বামীর নাম: অনন্ত দলে বাড়ির নং : এন0070 বয়স : 21 লিঙ্গ : মহিলা	WSU2337103 ফটো উপলব্ধ	71 নাম : শুভজিৎ দলে পিতার নাম: সুশীল দলে বাড়ির নং : এন0100 বয়স : 21 লিঙ্গ : পুরুষ	WSU2337111 ফটো উপলব্ধ	72 নাম : শিল্পা দলে স্বামীর নাম: মুকুল দলে বাড়ির নং : এন0060 বয়স : 22 লিঙ্গ : মহিলা	WSU2337152 ফটো উপলব্ধ
73 নাম : আরতি দলে স্বামীর নাম: ধর্মদাস দলে বাড়ির নং : n0111 বয়স : 67 লিঙ্গ : মহিলা	WSU2071405 ফটো উপলব্ধ	74 নাম : ফাল্পুনী দলে স্বামীর নাম: বিক্রম দলে বাড়ির নং : এন0091 বয়স : 25 লিঙ্গ : মহিলা	WSU2003176 ফটো উপলব্ধ	75 নাম : ইন্দ্রজিৎ দলে পিতার নাম: উমাপদ দলে বাড়ির নং : N0064 বয়স : 27 লিঙ্গ : পুরুষ	WSU1858596 ফটো উপলব্ধ
76 নাম : মৌসুমী দলে স্বামীর নাম: সঞ্জু দলে বাড়ির নং : N0069 বয়স : 36 লিঙ্গ : মহিলা	WSU1858539 ফটো উপলব্ধ	77 নাম : প্রদীপ দলে পিতার নাম: গোপাল দলে বাড়ির নং : এন0111 বয়স : 29 লিঙ্গ : পুরুষ	WSU1719509 ফটো উপলব্ধ	78 নাম : পরিমল দলে পিতার নাম: দেবনারায়ন দলে বাড়ির নং : N0051 বয়স : 27 লিঙ্গ : পুরুষ	WSU1858604 ফটো উপলব্ধ
79 নাম : নুপুর দলে স্বামীর নাম: বিশ্বজিৎ দলে বাড়ির নং : N0061 বয়স : 28 লিঙ্গ : মহিলা	WSU1858612 ফটো উপলব্ধ	80 নাম : গদাধর দলে পিতার নাম: রবি দলে বাড়ির নং : N007 বয়স : 27 লিঙ্গ : পুরুষ	WSU1858620 ফটো উপলব্ধ	81 নাম : বিশ্বজিৎ দলে পিতার নাম: গনেশ দলে বাড়ির নং : N0047 বয়স : 27 লিঙ্গ : পুরুষ	WSU1858638 ফটো উপলব্ধ
82 নাম : কৃষ্ণ দলে পিতার নাম: নানু দলে বাড়ির নং : N110 বয়স : 27 লিঙ্গ : পুরুষ	WSU1858646 ফটো উপলব্ধ	83 নাম : সনৎ দলে মায়ের নাম: মীরা দলে বাড়ির নং : n0007 বয়স : 28 লিঙ্গ : পুরুষ	WSU1804939 ফটো উপলব্ধ	84 নাম : স্বরূপ দলে পিতার নাম: শান্ত দলে বাড়ির নং : n0050 বয়স : 28 লিঙ্গ : পুরুষ	WSU1804947 ফটো উপলব্ধ
85 নাম : মামনি দলে স্বামীর নাম: তারকনাথ দলে বাড়ির নং : n0074 বয়স : 29 লিঙ্গ : মহিলা	WSU1804962 ফটো উপলব্ধ	86 নাম : তারকনাথ দলে পিতার নাম: সুভাষ চন্দ্র দলে বাড়ির নং : n0074 বয়স : 28 লিঙ্গ : পুরুষ	WSU1804970 ফটো উপলব্ধ	87 নাম : অপূর্ব দলে পিতার নাম: তারকনাথ দলে বাড়ির নং : n0072 বয়স : 28 লিঙ্গ : পুরুষ	WSU1805019 ফটো উপলব্ধ
88 নাম : মনিমালা দলে স্বামীর নাম: শিব প্রসাদ দলে বাড়ির নং : n0064 বয়স : 30 লিঙ্গ : মহিলা	WSU1805035 ফটো উপলব্ধ	89 নাম : নীলকান্ত দলে পিতার নাম: হারাধন দলে বাড়ির নং : n0058 বয়স : 28 লিঙ্গ : পুরুষ	WSU1825819 ফটো উপলব্ধ	90 নাম : মহামায়া দলে স্বামীর নাম: সঞ্জিত দলে বাড়ির নং : N0068 বয়স : 26 লিঙ্গ : মহিলা	WSU1915008 ফটো উপলব্ধ

বিধানসভা নির্বাচনক্ষেত্রের নং, নাম : 257-ইন্দাস
ভাগ নং, নাম : 1-বজারপুর, পোঃ-চাঁদগ্রাম-পলাশী

91	WSU1915016	নাম : সোমা দুলে স্বামীর নাম: কৃষ্ণ দুলে বাড়ির নং : N110 বয়স : 33 লিঙ্গ : মহিলা	ফটো উপলব্ধ	92	WSU1915024	নাম : বিক্রম দুলে পিতার নাম: জয়দেব দুলে বাড়ির নং : N0099 বয়স : 26 লিঙ্গ : পুরুষ	ফটো উপলব্ধ	93	WB/36/255/561254	নাম : স্বপ্না দুলে স্বামীর নাম: মহাদেব দুলে বাড়ির নং : N036 বয়স : 65 লিঙ্গ : মহিলা	ফটো উপলব্ধ
94	WB/36/255/561362	নাম : সন্ধ্যা দুলে স্বামীর নাম: সহদেব দুলে বাড়ির নং : N045 বয়স : 63 লিঙ্গ : মহিলা	ফটো উপলব্ধ	95	WSU1911932	নাম : শিউলী বাগদী পিতার নাম: মহানন্দ দুলে বাড়ির নং : এন0257 বয়স : 27 লিঙ্গ : মহিলা	ফটো উপলব্ধ	96	WSU1914845	নাম : গিরিশ দুলে পিতার নাম: অশোক দুলে বাড়ির নং : N0060 বয়স : 26 লিঙ্গ : পুরুষ	ফটো উপলব্ধ
97	WSU1914878	নাম : গৌরব দুলে পিতার নাম: কৃষ্ণ দুলে বাড়ির নং : N0007 বয়স : 26 লিঙ্গ : পুরুষ	ফটো উপলব্ধ	98	WSU1914886	নাম : নয়ন দুলে পিতার নাম: তারাপদ দুলে বাড়ির নং : N0042 বয়স : 27 লিঙ্গ : পুরুষ	ফটো উপলব্ধ	99	WSU1914894	নাম : সুদীপ দুলে পিতার নাম: গোপাল দুলে বাড়ির নং : N0111 বয়স : 27 লিঙ্গ : পুরুষ	ফটো উপলব্ধ
100	WSU1914902	নাম : উত্তরা দুলে স্বামীর নাম: অমর দুলে বাড়ির নং : N0035 বয়স : 26 লিঙ্গ : মহিলা	ফটো উপলব্ধ	101	WSU1914910	নাম : সুশান্ত দুলে পিতার নাম: শ্যামল দুলে বাড়ির নং : N0089 বয়স : 26 লিঙ্গ : পুরুষ	ফটো উপলব্ধ	102	WSU1915032	নাম : মহেশ্বর দুলে পিতার নাম: কালীপদ দুলে বাড়ির নং : N0039 বয়স : 27 লিঙ্গ : পুরুষ	ফটো উপলব্ধ
103	WSU1915040	নাম : কেকা দুলে স্বামীর নাম: সমস্ত দুলে বাড়ির নং : N0048 বয়স : 31 লিঙ্গ : মহিলা	ফটো উপলব্ধ	104	WSU1914969	নাম : সুতপা দুলে স্বামীর নাম: অরুণ কুমার দুলে বাড়ির নং : N0008 বয়স : 26 লিঙ্গ : মহিলা	ফটো উপলব্ধ	105	WSU1381813	নাম : ফুলটুসী দুলে স্বামীর নাম: ভরত দুলে বাড়ির নং : n0087 বয়স : 34 লিঙ্গ : মহিলা	ফটো উপলব্ধ
106	WB/36/255/561117	নাম : বর্না দুলে স্বামীর নাম: হারু দুলে বাড়ির নং : n0088 বয়স : 61 লিঙ্গ : মহিলা	ফটো উপলব্ধ	107	FWC2032548	নাম : রাজু দুলে পিতার নাম: হারু দুলে বাড়ির নং : n0088 বয়স : 43 লিঙ্গ : পুরুষ	ফটো উপলব্ধ	108	FWC2320778	নাম : শংকরী দুলে স্বামীর নাম: রাজু দুলে বাড়ির নং : n0088 বয়স : 38 লিঙ্গ : মহিলা	ফটো উপলব্ধ
109	FWC2425619	নাম : সাজু দুলে পিতার নাম: হারু দুলে বাড়ির নং : n0088 বয়স : 41 লিঙ্গ : পুরুষ	ফটো উপলব্ধ	110	WSU1298488	নাম : দোলন দুলে স্বামীর নাম: সাজু দুলে বাড়ির নং : n0088 বয়স : 38 লিঙ্গ : মহিলা	ফটো উপলব্ধ	111	WSU1381821	নাম : স্বপন দুলে পিতার নাম: হারু দুলে বাড়ির নং : n0088 বয়স : 39 লিঙ্গ : পুরুষ	ফটো উপলব্ধ
112	WSU1381839	নাম : স্বর্ণ দুলে স্বামীর নাম: স্বপন দুলে বাড়ির নং : n0088 বয়স : 34 লিঙ্গ : মহিলা	ফটো উপলব্ধ	113	WSU2433795	নাম : জগন্নাথ দুলে পিতার নাম: সাজু দুলে বাড়ির নং : এন0088 বয়স : 20 লিঙ্গ : পুরুষ	ফটো উপলব্ধ	114	WB/36/255/561159	নাম : শ্যামল দুলে পিতার নাম: সন্ন্যাসী দুলে বাড়ির নং : n0089 বয়স : 56 লিঙ্গ : পুরুষ	ফটো উপলব্ধ
115	WB/36/255/561126	নাম : রুপা দুলে স্বামীর নাম: শ্যামল দুলে বাড়ির নং : n0089 বয়স : 50 লিঙ্গ : মহিলা	ফটো উপলব্ধ	116	FWC2252195	নাম : কাকলী দুলে স্বামীর নাম: জয়দেব দুলে বাড়ির নং : n0090 বয়স : 43 লিঙ্গ : মহিলা	ফটো উপলব্ধ	117	WB/36/255/561356	নাম : লক্ষ্মী দুলে স্বামীর নাম: মদন দুলে বাড়ির নং : n0091 বয়স : 55 লিঙ্গ : মহিলা	ফটো উপলব্ধ
118	WB/36/255/561377	নাম : অনিল দুলে পিতার নাম: জানকী দুলে বাড়ির নং : n0093 বয়স : 61 লিঙ্গ : পুরুষ	ফটো উপলব্ধ	119	WB/36/255/561160	নাম : মালতী দুলে স্বামীর নাম: অনিল দুলে বাড়ির নং : n0093 বয়স : 59 লিঙ্গ : মহিলা	ফটো উপলব্ধ	120	WSU1538719	নাম : বিমল দুলে পিতার নাম: অনিল দুলে বাড়ির নং : n0093 বয়স : 33 লিঙ্গ : পুরুষ	ফটো উপলব্ধ

বিধানসভা নির্বাচনক্ষেত্রের নং, নাম : 257-ইন্দাস
ভাগ নং, নাম : 1-বজারপুর, পোঃ-চাঁদগ্রাম-পলাশী

121	WSU1719525	নাম : মিলন দুলে পিতার নাম: অনিল দুলে বাড়ির নং : n0093 বয়স : 31 লিঙ্গ : পুরুষ	ফটো উপলব্ধ	122	FWC2461291	নাম : শ্যামল কুমার দুলে পিতার নাম: অনিল চন্দ্র দুলে বাড়ির নং : n0093 বয়স : 37 লিঙ্গ : পুরুষ	ফটো উপলব্ধ	123	WB/36/255/561382	নাম : জয়দেব দুলে পিতার নাম: জানকী দুলে বাড়ির নং : n0094 বয়স : 59 লিঙ্গ : পুরুষ	ফটো উপলব্ধ
124	WB/36/255/561149	নাম : পুষ্প দুলে স্বামীর নাম: জয়দেব দুলে বাড়ির নং : n0094 বয়স : 56 লিঙ্গ : মহিলা	ফটো উপলব্ধ	125	WSU1298538	নাম : চন্দন দুলে পিতার নাম: জয়দেব দুলে বাড়ির নং : n0094 বয়স : 38 লিঙ্গ : পুরুষ	ফটো উপলব্ধ	126	WB/36/255/561351	নাম : নাড়গোপাল দুলে পিতার নাম: কানাই দুলে বাড়ির নং : n0095 বয়স : 65 লিঙ্গ : পুরুষ	ফটো উপলব্ধ
127	WB/36/255/561173	নাম : চাঁপা দুলে স্বামীর নাম: নাড়গোপাল দুলে বাড়ির নং : n0095 বয়স : 61 লিঙ্গ : মহিলা	ফটো উপলব্ধ	128	FWC2320919	নাম : শ্রীমন্ত দুলে পিতার নাম: নাড়গোপাল দুলে বাড়ির নং : n0095 বয়স : 38 লিঙ্গ : পুরুষ	ফটো উপলব্ধ	129	WSU1298454	নাম : রাম প্রসাদ দুলে পিতার নাম: নাড় গোপাল দুলে বাড়ির নং : n0095 বয়স : 36 লিঙ্গ : পুরুষ	ফটো উপলব্ধ
130	WSU1298447	নাম : কাকলী দুলে স্বামীর নাম: রামপ্রসাদ দুলে বাড়ির নং : n0095 বয়স : 36 লিঙ্গ : মহিলা	ফটো উপলব্ধ	131	WB/36/255/561415	নাম : অমিতাভ দুলে পিতার নাম: কানাই দুলে বাড়ির নং : n0096 বয়স : 61 লিঙ্গ : পুরুষ	ফটো উপলব্ধ	132	WSU1638816	নাম : অভিজিৎ দুলে পিতার নাম: অমিতাভ দুলে বাড়ির নং : n0096 বয়স : 30 লিঙ্গ : পুরুষ	ফটো উপলব্ধ
133	FWC1373646	নাম : শান্ত দুলে পিতার নাম: কানাই দুলে বাড়ির নং : n0097 বয়স : 57 লিঙ্গ : পুরুষ	ফটো উপলব্ধ	134	WB/36/255/561172	নাম : লক্ষী দুলে স্বামীর নাম: শান্ত দুলে বাড়ির নং : n0097 বয়স : 55 লিঙ্গ : মহিলা	ফটো উপলব্ধ	135	WSU1443191	নাম : নয়ণ দুলে পিতার নাম: শান্ত দুলে বাড়ির নং : n0097 বয়স : 32 লিঙ্গ : পুরুষ	ফটো উপলব্ধ
136	WB/36/255/561280	নাম : হারু দুলে পিতার নাম: কানাই দুলে বাড়ির নং : n0098 বয়স : 67 লিঙ্গ : পুরুষ	ফটো উপলব্ধ	137	WB/36/255/561223	নাম : লতিকা দুলে স্বামীর নাম: হারু দুলে বাড়ির নং : n0098 বয়স : 61 লিঙ্গ : মহিলা	ফটো উপলব্ধ	138	WSU1443241	নাম : চন্দ্রকান্ত দুলে পিতার নাম: হারু দুলে বাড়ির নং : n0098 বয়স : 32 লিঙ্গ : পুরুষ	ফটো উপলব্ধ
139	WSU2418267	নাম : বর্ষা দুলে স্বামীর নাম: চন্দ্রকান্ত দুলে বাড়ির নং : এন0098 বয়স : 20 লিঙ্গ : মহিলা	ফটো উপলব্ধ	140	WB/36/255/561353	নাম : নকুল দুলে পিতার নাম: চরন দুলে বাড়ির নং : n0099 বয়স : 75 লিঙ্গ : পুরুষ	ফটো উপলব্ধ	141	WB/36/255/561164	নাম : প্রতিমা দুলে স্বামীর নাম: নকুল দুলে বাড়ির নং : n0099 বয়স : 68 লিঙ্গ : মহিলা	ফটো উপলব্ধ
142	FWC2031979	নাম : জয়দেব দুলে পিতার নাম: নকুল দুলে বাড়ির নং : n0099 বয়স : 45 লিঙ্গ : পুরুষ	ফটো উপলব্ধ	143	WB/36/255/561346	নাম : মহানন্দ দুলে পিতার নাম: জানকী দুলে বাড়ির নং : n0100 বয়স : 57 লিঙ্গ : পুরুষ	ফটো উপলব্ধ	144	WB/36/255/561161	নাম : ফালগুনি দুলে স্বামীর নাম: মহানন্দ দুলে বাড়ির নং : n0100 বয়স : 49 লিঙ্গ : মহিলা	ফটো উপলব্ধ
145	WB/36/255/561370	নাম : সুশান্ত দুলে পিতার নাম: জানকী দুলে বাড়ির নং : n0100 বয়স : 51 লিঙ্গ : পুরুষ	ফটো উপলব্ধ	146	FWC2320752	নাম : নুপুর দুলে স্বামীর নাম: সুশান্ত দুলে বাড়ির নং : n0100 বয়স : 39 লিঙ্গ : মহিলা	ফটো উপলব্ধ	147	WSU1962521	নাম : ফুলমনি দুলে স্বামীর নাম: মহেশ্বর দুলে বাড়ির নং : N0039 বয়স : 26 লিঙ্গ : মহিলা	ফটো উপলব্ধ
148	WSU1638931	নাম : রুমা দুলে স্বামীর নাম: হরিশংকর দুলে বাড়ির নং : n0136 বয়স : 32 লিঙ্গ : মহিলা	ফটো উপলব্ধ	149	WSU2003309	নাম : মঞ্জুরী দুলে স্বামীর নাম: ধর্মদাস দুলে বাড়ির নং : এন0108 বয়স : 26 লিঙ্গ : মহিলা	ফটো উপলব্ধ	150	WSU2003325	নাম : বুদ্ধদেব দুলে পিতার নাম: রবি দুলে বাড়ির নং : এন0071 বয়স : 25 লিঙ্গ : পুরুষ	ফটো উপলব্ধ

বিধানসভা নির্বাচনক্ষেত্রের নং, নাম : 257-ইন্দাস
ভাগ নং, নাম : 1-বজারপুর, পোঃ-চাঁদগ্রাম-পলাশী

151 নাম : ধর্মদাস দুলে পিতার নাম: অষ্টম দুলে বাড়ির নং : n0108 বয়স : 66 লিঙ্গ : পুরুষ ফটো উপলব্ধ	WB/36/255/561112	152 নাম : মুক্ত দুলে পিতার নাম: ধর্মদাস দুলে বাড়ির নং : n0108 বয়স : 30 লিঙ্গ : পুরুষ ফটো উপলব্ধ	WSU1638659	153 নাম : দীপা দুলে স্বামীর নাম: পরিমল দুলে বাড়ির নং : এন0051 বয়স : 25 লিঙ্গ : মহিলা ফটো উপলব্ধ	WSU2003200
154 নাম : বিক্রম দুলে পিতার নাম: মদন দুলে বাড়ির নং : এন0091 বয়স : 26 লিঙ্গ : পুরুষ ফটো উপলব্ধ	WSU2003218	155 নাম : ফাল্গুনী দুলে স্বামীর নাম: অভিজিৎ দুলে বাড়ির নং : এন0096 বয়স : 25 লিঙ্গ : মহিলা ফটো উপলব্ধ	WSU2003242	156 নাম : মিন্টু দুলে পিতার নাম: রবি দুলে বাড়ির নং : এন0068 বয়স : 27 লিঙ্গ : পুরুষ ফটো উপলব্ধ	WSU2003267
157 নাম : রাধা দুলে স্বামীর নাম: অর্পণ দুলে বাড়ির নং : এন0072 বয়স : 27 লিঙ্গ : মহিলা ফটো উপলব্ধ	WSU2003275	158 নাম : অর্পনা দুলে স্বামীর নাম: চন্দন দুলে বাড়ির নং : n0094 বয়স : 33 লিঙ্গ : মহিলা ফটো উপলব্ধ	WSU1804921	159 নাম : শ্রীকান্ত দুলে পিতার নাম: জানকী দুলে বাড়ির নং : n0100 বয়স : 49 লিঙ্গ : পুরুষ ফটো উপলব্ধ	FWC2031995
160 নাম : পূর্ণিমা দুলে স্বামীর নাম: কালিপদ দুলে বাড়ির নং : n0100 বয়স : 38 লিঙ্গ : মহিলা ফটো উপলব্ধ	FWC2320760	161 নাম : সুরজিৎ দুলে পিতার নাম: শ্রীকান্ত দুলে বাড়ির নং : এন0100 বয়স : 20 লিঙ্গ : পুরুষ ফটো উপলব্ধ	WSU2412849	162 নাম : অনিল দুলে পিতার নাম: দেবেন্দ্র দুলে বাড়ির নং : n0101 বয়স : 63 লিঙ্গ : পুরুষ ফটো উপলব্ধ	WB/36/255/561390
163 নাম : সরমা দুলে স্বামীর নাম: অনিল দুলে বাড়ির নং : n0101 বয়স : 58 লিঙ্গ : মহিলা ফটো উপলব্ধ	WB/36/255/561357	164 নাম : পিরু দুলে পিতার নাম: চরন দুলে বাড়ির নং : n0102 বয়স : 71 লিঙ্গ : পুরুষ ফটো উপলব্ধ	FWC2381697	165 নাম : গীতা দুলে স্বামীর নাম: পিরু দুলে বাড়ির নং : n0102 বয়স : 67 লিঙ্গ : মহিলা ফটো উপলব্ধ	WB/36/255/561174
166 নাম : রামু দুলে পিতার নাম: পিরু দুলে বাড়ির নং : n0102 বয়স : 49 লিঙ্গ : পুরুষ ফটো উপলব্ধ	WB/36/255/561309	167 নাম : দুর্গা দুলে স্বামীর নাম: রামু দুলে বাড়ির নং : n0102 বয়স : 35 লিঙ্গ : মহিলা ফটো উপলব্ধ	WSU1443258	168 নাম : রঘুনাথ দুলে পিতার নাম: পিরু দুলে বাড়ির নং : n0102 বয়স : 42 লিঙ্গ : পুরুষ ফটো উপলব্ধ	WSU1298413
169 নাম : ডলি দুলে স্বামীর নাম: রঘুনাথ দুলে বাড়ির নং : n0102 বয়স : 36 লিঙ্গ : মহিলা ফটো উপলব্ধ	WSU1298363	170 নাম : বামাপদ দুলে পিতার নাম: পিরু দুলে বাড়ির নং : n0102 বয়স : 32 লিঙ্গ : পুরুষ ফটো উপলব্ধ	WSU1443266	171 নাম : চণ্ডী দুলে স্বামীর নাম: শম্ভুনাথ দুলে বাড়ির নং : n0104 বয়স : 71 লিঙ্গ : মহিলা ফটো উপলব্ধ	WB/36/255/561326
172 নাম : বিজন দুলে পিতার নাম: শম্ভুনাথ দুলে বাড়ির নং : n0104 বয়স : 57 লিঙ্গ : পুরুষ ফটো উপলব্ধ	WSU2397594	173 নাম : চিরঞ্জিত দুলে পিতার নাম: বিজন দুলে বাড়ির নং : n0104 বয়স : 35 লিঙ্গ : পুরুষ ফটো উপলব্ধ	WSU1298462	174 নাম : মিলন দুলে পিতার নাম: বিজন দুলে বাড়ির নং : n0104 বয়স : 30 লিঙ্গ : পুরুষ ফটো উপলব্ধ	WSU1638683
175 নাম : সুকান্ত দুলে পিতার নাম: শম্ভুনাথ দুলে বাড়ির নং : n0104 বয়স : 50 লিঙ্গ : পুরুষ ফটো উপলব্ধ	WB/36/255/561217	176 নাম : দিলীপ দুলে পিতার নাম: শম্ভুনাথ দুলে বাড়ির নং : n0105 বয়স : 54 লিঙ্গ : পুরুষ ফটো উপলব্ধ	FWC2381705	177 নাম : মায়ী দুলে স্বামীর নাম: দিলীপ দুলে বাড়ির নং : n0105 বয়স : 51 লিঙ্গ : মহিলা ফটো উপলব্ধ	WB/36/255/561162
178 নাম : উজ্জ্বল দুলে পিতার নাম: দিলীপ দুলে বাড়ির নং : n0105 বয়স : 29 লিঙ্গ : পুরুষ ফটো উপলব্ধ	WSU1719491	179 নাম : অর্পিতা দুলে স্বামীর নাম: উজ্জ্বল দুলে বাড়ির নং : এন0105 বয়স : 20 লিঙ্গ : মহিলা ফটো উপলব্ধ	WSU2430106	180 নাম : চম্পা দুলে স্বামীর নাম: প্রশান্ত দুলে বাড়ির নং : n0106 বয়স : 57 লিঙ্গ : মহিলা ফটো উপলব্ধ	WB/36/255/561234

বিধানসভা নির্বাচনক্ষেত্রের নং, নাম : 257-ইন্দাস
ভাগ নং, নাম : 1-বজারপুর, পোঃ-চাঁদগ্রাম-পলাশী

181 নাম : জয়ন্ত দুলে পিতার নাম: প্রশান্ত দুলে বাড়ির নং : n0106 বয়স : 42 লিঙ্গ : পুরুষ	WSU0884775 ফটো উপলব্ধ	182 নাম : কাকলী দুলে স্বামীর নাম: জয়ন্ত দুলে বাড়ির নং : n0106 বয়স : 40 লিঙ্গ : মহিলা	WSU0884783 ফটো উপলব্ধ	183 নাম : হেমন্ত দুলে পিতার নাম: প্রশান্ত দুলে বাড়ির নং : n0106 বয়স : 38 লিঙ্গ : পুরুষ	WSU0884791 ফটো উপলব্ধ
184 নাম : ত্রিদিপ দুলে পিতার নাম: প্রশান্ত দুলে বাড়ির নং : n0106 বয়স : 32 লিঙ্গ : পুরুষ	WSU1443373 ফটো উপলব্ধ	185 নাম : চাণক দুলে পিতার নাম: গোলক দুলে বাড়ির নং : n0107 বয়স : 63 লিঙ্গ : পুরুষ	WB/36/255/561335 ফটো উপলব্ধ	186 নাম : অমিত দুলে পিতার নাম: চাণক দুলে বাড়ির নং : n0107 বয়স : 37 লিঙ্গ : পুরুষ	WSU0883975 ফটো উপলব্ধ
187 নাম : ছায়া দুলে স্বামীর নাম: চানক্য দুলে বাড়ির নং : n0107 বয়স : 60 লিঙ্গ : মহিলা	WB/36/255/561130 ফটো উপলব্ধ	188 নাম : সমিত দুলে পিতার নাম: চানক্য দুলে বাড়ির নং : n0107 বয়স : 34 লিঙ্গ : পুরুষ	WSU1298520 ফটো উপলব্ধ	189 নাম : শিউলি দুলে স্বামীর নাম: সমিত দুলে বাড়ির নং : n0107 বয়স : 30 লিঙ্গ : মহিলা	WSU1638667 ফটো উপলব্ধ
190 নাম : গীতা দুলে স্বামীর নাম: অষ্টম দুলে বাড়ির নং : n0108 বয়স : 86 লিঙ্গ : মহিলা	WB/36/255/561318 ফটো উপলব্ধ	191 নাম : রীনা দুলে স্বামীর নাম: শিবনাথ দুলে বাড়ির নং : n0043 বয়স : 35 লিঙ্গ : মহিলা	WSU1443274 ফটো উপলব্ধ	192 নাম : শিবনাথ দুলে পিতার নাম: সুনীল দুলে বাড়ির নং : n0043 বয়স : 41 লিঙ্গ : পুরুষ	FWC2251817 ফটো উপলব্ধ
193 নাম : সুনীল দুলে পিতার নাম: ফকির দুলে বাড়ির নং : n0043 বয়স : 68 লিঙ্গ : পুরুষ	WB/36/255/561258 ফটো উপলব্ধ	194 নাম : ভাগ্যলক্ষী দুলে স্বামীর নাম: তারাশ্রী দুলে বাড়ির নং : n0042 বয়স : 49 লিঙ্গ : মহিলা	FWC2251734 ফটো উপলব্ধ	195 নাম : তারাশ্রী দুলে পিতার নাম: শুকলাল দুলে বাড়ির নং : n0042 বয়স : 53 লিঙ্গ : পুরুষ	WB/36/255/561334 ফটো উপলব্ধ
196 নাম : মনোরমা দুলে স্বামীর নাম: শুকলাল দুলে বাড়ির নং : n0042 বয়স : 81 লিঙ্গ : মহিলা	WB/36/255/561366 ফটো উপলব্ধ	197 নাম : রুশ্মি দুলে স্বামীর নাম: নয়ন দুলে বাড়ির নং : এন0042 বয়স : 20 লিঙ্গ : মহিলা	WSU2431351 ফটো উপলব্ধ	198 নাম : গোপা দুলে স্বামীর নাম: ভৈরব দুলে বাড়ির নং : n0041 বয়স : 34 লিঙ্গ : মহিলা	WSU1298389 ফটো উপলব্ধ
199 নাম : ভৈরব দুলে পিতার নাম: মঙ্গল দুলে বাড়ির নং : n0041 বয়স : 40 লিঙ্গ : পুরুষ	WSU1298397 ফটো উপলব্ধ	200 নাম : দশরথবালা দুলে স্বামীর নাম: মঙ্গল দুলে বাড়ির নং : n0041 বয়স : 71 লিঙ্গ : মহিলা	WB/36/255/561057 ফটো উপলব্ধ	201 নাম : মঙ্গল দুলে পিতার নাম: বলাই দুলে বাড়ির নং : n0041 বয়স : 76 লিঙ্গ : পুরুষ	WB/36/255/561115 ফটো উপলব্ধ
202 নাম : পিরুবালা দুলে স্বামীর নাম: নিমাই দুলে বাড়ির নং : n0040 বয়স : 66 লিঙ্গ : মহিলা	WB/36/255/561285 ফটো উপলব্ধ	203 নাম : ঈশ্বর দুলে পিতার নাম: কালিাপদ দুলে বাড়ির নং : n0039 বয়স : 29 লিঙ্গ : পুরুষ	WSU1719541 ফটো উপলব্ধ	204 নাম : বুমা দুলে স্বামীর নাম: ঈশ্বর দুলে বাড়ির নং : n0039 বয়স : 31 লিঙ্গ : মহিলা	WSU1719558 ফটো উপলব্ধ
205 নাম : তুলসী দুলে স্বামীর নাম: কালীপদ দুলে বাড়ির নং : n0039 বয়স : 61 লিঙ্গ : মহিলা	WB/36/255/561058 ফটো উপলব্ধ	206 নাম : কালীপদ দুলে পিতার নাম: বলাই দুলে বাড়ির নং : n0039 বয়স : 66 লিঙ্গ : পুরুষ	WB/36/255/561085 ফটো উপলব্ধ	207 নাম : সাগর দুলে পিতার নাম: ধীরু দুলে বাড়ির নং : n0046 বয়স : 41 লিঙ্গ : পুরুষ	WSU0885137 ফটো উপলব্ধ
208 নাম : চিত্তা দুলে স্বামীর নাম: ধীরু দুলে বাড়ির নং : n0046 বয়স : 65 লিঙ্গ : মহিলা	WB/36/255/561274 ফটো উপলব্ধ	209 নাম : ধীরু দুলে পিতার নাম: রঞ্জন দুলে বাড়ির নং : n0046 বয়স : 69 লিঙ্গ : পুরুষ	WB/36/255/561219 ফটো উপলব্ধ	210 নাম : মৌসুমী দুলে স্বামীর নাম: প্রদ্যুৎ দুলে বাড়ির নং : NO-045 বয়স : 37 লিঙ্গ : মহিলা	WSU1194695 ফটো উপলব্ধ

বিধানসভা নির্বাচনক্ষেত্রের নং, নাম : 257-ইন্দাস
ভাগ নং, নাম : 1-বজারপুর, পোঃ-চাঁদগ্রাম-পলাশী

211	WSU0887463	নাম : প্রদ্যৎ দুলে পিতার নাম: সহদেব দুলে বাড়ির নং : n0045 বয়স : 39 লিঙ্গ : পুরুষ	ফটো উপলব্ধ	212	WSU1298330	নাম : অর্চনা দুলে স্বামীর নাম: বিদ্যৎ দুলে বাড়ির নং : n0045 বয়স : 41 লিঙ্গ : মহিলা	ফটো উপলব্ধ	213	FWC2251775	নাম : বিদ্যৎ দুলে পিতার নাম: সহদেব দুলে বাড়ির নং : n0045 বয়স : 43 লিঙ্গ : পুরুষ	ফটো উপলব্ধ
214	WSU2409563	নাম : রিয়া দুলে পিতার নাম: বিদ্যৎ দুলে বাড়ির নং : এন0045 বয়স : 20 লিঙ্গ : মহিলা	ফটো উপলব্ধ	215	WSU1719475	নাম : রথীন্দ্রনাথ দুলে পিতার নাম: বিদ্যনাথ দুলে বাড়ির নং : n0044 বয়স : 30 লিঙ্গ : পুরুষ	ফটো উপলব্ধ	216	WSU1719616	নাম : লক্ষী দুলে স্বামীর নাম: রথীন্দ্রনাথ দুলে বাড়ির নং : n0044 বয়স : 29 লিঙ্গ : মহিলা	ফটো উপলব্ধ
217	WSU1719467	নাম : রথীন্দ্রনাথ দুলে পিতার নাম: বিদ্যনাথ দুলে বাড়ির নং : n0044 বয়স : 32 লিঙ্গ : পুরুষ	ফটো উপলব্ধ	218	WB/36/255/561284	নাম : শিখা দুলে স্বামীর নাম: গনেশ দুলে বাড়ির নং : n0067 বয়স : 55 লিঙ্গ : মহিলা	ফটো উপলব্ধ	219	WSU1638881	নাম : দোলন দুলে স্বামীর নাম: দুলাল দুলে বাড়ির নং : n0067 বয়স : 30 লিঙ্গ : মহিলা	ফটো উপলব্ধ
220	FWC2461366	নাম : দুলাল দুলে পিতার নাম: কার্তিক দুলে বাড়ির নং : n0067 বয়স : 43 লিঙ্গ : পুরুষ	ফটো উপলব্ধ	221	WSU1638873	নাম : পূর্ণিমা দুলে স্বামীর নাম: গৌরাচাঁদ দুলে বাড়ির নং : n0067 বয়স : 34 লিঙ্গ : মহিলা	ফটো উপলব্ধ	222	WSU1194786	নাম : গৌরাচাঁদ দুলে পিতার নাম: কার্তিক দুলে বাড়ির নং : n0067 বয়স : 43 লিঙ্গ : পুরুষ	ফটো উপলব্ধ
223	WB/36/255/561084	নাম : ভারতী দুলে স্বামীর নাম: কার্তিক দুলে বাড়ির নং : n0067 বয়স : 73 লিঙ্গ : মহিলা	ফটো উপলব্ধ	224	FWC1373869	নাম : নমিতা দুলে স্বামীর নাম: বুলে দুলে বাড়ির নং : n0066 বয়স : 47 লিঙ্গ : মহিলা	ফটো উপলব্ধ	225	WSU1194729	নাম : সাগর দুলে পিতার নাম: মাধব দুলে বাড়ির নং : n0066 বয়স : 36 লিঙ্গ : পুরুষ	ফটো উপলব্ধ
226	WSU1194745	নাম : শিখা দুলে স্বামীর নাম: বঙ্কু দুলে বাড়ির নং : n0066 বয়স : 37 লিঙ্গ : মহিলা	ফটো উপলব্ধ	227	FWC2032506	নাম : বঙ্কু দুলে পিতার নাম: মাধব দুলে বাড়ির নং : n0066 বয়স : 43 লিঙ্গ : পুরুষ	ফটো উপলব্ধ	228	WB/36/255/561071	নাম : ছায়া দুলে স্বামীর নাম: মাধব দুলে বাড়ির নং : n0066 বয়স : 71 লিঙ্গ : মহিলা	ফটো উপলব্ধ
229	WB/36/255/561291	নাম : মাধব দুলে পিতার নাম: কানাই দুলে বাড়ির নং : n0066 বয়স : 79 লিঙ্গ : পুরুষ	ফটো উপলব্ধ	230	FWC2461358	নাম : রাধাকান্ত দুলে পিতার নাম: বিজয় দুলে বাড়ির নং : n0065 বয়স : 36 লিঙ্গ : পুরুষ	ফটো উপলব্ধ	231	WSU1538768	নাম : ঝাম্পা দুলে স্বামীর নাম: সুমন্ত দুলে বাড়ির নং : n0065 বয়স : 32 লিঙ্গ : মহিলা	ফটো উপলব্ধ
232	FWC2320802	নাম : সুমন্ত দুলে পিতার নাম: বিজয় দুলে বাড়ির নং : n0065 বয়স : 42 লিঙ্গ : পুরুষ	ফটো উপলব্ধ	233	WB/36/255/561066	নাম : বিজয় দুলে পিতার নাম: নেপাল দুলে বাড়ির নং : n0065 বয়স : 67 লিঙ্গ : পুরুষ	ফটো উপলব্ধ	234	YAJ2277101	নাম : যীশু দুলে পিতার নাম: সুকান্ত দুলে বাড়ির নং : এন0104 বয়স : 22 লিঙ্গ : পুরুষ	ফটো উপলব্ধ
235	WSU1443381	নাম : শিবপ্রসাদ দুলে পিতার নাম: উমাপদ দুলে বাড়ির নং : n0064 বয়স : 33 লিঙ্গ : পুরুষ	ফটো উপলব্ধ	236	WB/36/255/561236	নাম : বন্দনা দুলে স্বামীর নাম: উমাপদ দুলে বাড়ির নং : n0064 বয়স : 57 লিঙ্গ : মহিলা	ফটো উপলব্ধ	237	WSU2433811	নাম : রথী দুলে স্বামীর নাম: ইন্দ্রজিৎ দুলে বাড়ির নং : এন0064 বয়স : 20 লিঙ্গ : মহিলা	ফটো উপলব্ধ
238	WB/36/255/561364	নাম : বসন দুলে পিতার নাম: নেপাল দুলে বাড়ির নং : n0063 বয়স : 69 লিঙ্গ : পুরুষ	ফটো উপলব্ধ	239	WSU1538842	নাম : সবিতা দুলে পিতার নাম: লক্ষন দুলে বাড়ির নং : n0062 বয়স : 34 লিঙ্গ : মহিলা	ফটো উপলব্ধ	240	WSU1638717	নাম : নমিতা দুলে পিতার নাম: লক্ষন দুলে বাড়ির নং : n0062 বয়স : 35 লিঙ্গ : মহিলা	ফটো উপলব্ধ

বিধানসভা নির্বাচনক্ষেত্রের নং, নাম : 257-ইন্দাস
ভাগ নং, নাম : 1-বজারপুর, পোঃ-চাঁদগ্রাম-পলাশী

241	WSU1638840	ফটো উপলব্ধ	242	WB/36/255/561389	ফটো উপলব্ধ	243	WSU1638691	ফটো উপলব্ধ
নাম : টিকু দুলে স্বামীর নাম: হারু দুলে বাড়ির নং : n0062 বয়স : 32 লিঙ্গ : মহিলা			নাম : গণেশ দুলে পিতার নাম: দুলাল দুলে বাড়ির নং : n0047 বয়স : 59 লিঙ্গ : পুরুষ			নাম : অভিজিৎ দুলে পিতার নাম: গণেশ দুলে বাড়ির নং : n0047 বয়স : 30 লিঙ্গ : পুরুষ		
244	WB/36/255/561293	ফটো উপলব্ধ	245	WB/36/255/561421	ফটো উপলব্ধ	246	WB/36/255/561406	ফটো উপলব্ধ
নাম : কালিপদ দুলে পিতার নাম: দুলাল দুলে বাড়ির নং : n0048 বয়স : 61 লিঙ্গ : পুরুষ			নাম : অনিল দুলে পিতার নাম: দুলাল দুলে বাড়ির নং : n0049 বয়স : 65 লিঙ্গ : পুরুষ			নাম : বন্দনা দুলে স্বামীর নাম: অনিল দুলে বাড়ির নং : n0049 বয়স : 59 লিঙ্গ : মহিলা		
247	FWC2251650	ফটো উপলব্ধ	248	WSU1538826	ফটো উপলব্ধ	249	YAJ2172443	ফটো উপলব্ধ
নাম : বিন্দু দুলে পিতার নাম: অনিল দুলে বাড়ির নং : n0049 বয়স : 41 লিঙ্গ : পুরুষ			নাম : রুপা দুলে স্বামীর নাম: বিন্দু দুলে বাড়ির নং : n0049 বয়স : 34 লিঙ্গ : মহিলা			নাম : পারভিন খাতুন পিতার নাম: সৈয়দ সাজ্জাদ বাড়ির নং : এন04119 বয়স : 24 লিঙ্গ : মহিলা		
250	WB/36/255/561167	ফটো উপলব্ধ	251	FWC1373588	ফটো উপলব্ধ	252	WSU2409589	ফটো উপলব্ধ
নাম : শম্ভু দুলে পিতার নাম: দুলাল দুলে বাড়ির নং : n0050 বয়স : 57 লিঙ্গ : পুরুষ			নাম : মায়াদুলে স্বামীর নাম: শম্ভু দুলে বাড়ির নং : n0050 বয়স : 52 লিঙ্গ : মহিলা			নাম : মৌমিতা দুলে স্বামীর নাম: স্বরূপ দুলে বাড়ির নং : এন0050 বয়স : 20 লিঙ্গ : মহিলা		
253	WB/36/255/561256	ফটো উপলব্ধ	254	WB/36/255/561301	ফটো উপলব্ধ	255	WSU2450278	ফটো উপলব্ধ
নাম : দেবনারায়ন দুলে পিতার নাম: কার্তিক দুলে বাড়ির নং : n0051 বয়স : 57 লিঙ্গ : পুরুষ			নাম : প্রতিমা দুলে স্বামীর নাম: দেবনারায়ন দুলে বাড়ির নং : n0051 বয়স : 53 লিঙ্গ : মহিলা			নাম : সন্ধ্যা দুলে স্বামীর নাম: মধুসূদন দুলে বাড়ির নং : n0052 বয়স : 59 লিঙ্গ : মহিলা		
256	WB/36/255/561036	ফটো উপলব্ধ	257	FWC2251783	ফটো উপলব্ধ	258	FWC2251791	ফটো উপলব্ধ
নাম : পিরু দুলে পিতার নাম: রঞ্জন দুলে বাড়ির নং : n0053 বয়স : 71 লিঙ্গ : পুরুষ			নাম : অশোকা দুলে স্বামীর নাম: পিরু দুলে বাড়ির নং : n0053 বয়স : 66 লিঙ্গ : মহিলা			নাম : মানস দুলে পিতার নাম: পিরু দুলে বাড়ির নং : n0053 বয়স : 43 লিঙ্গ : পুরুষ		
259	FWC2251809	ফটো উপলব্ধ	260	FWC2252328	ফটো উপলব্ধ	261	WSU1538834	ফটো উপলব্ধ
নাম : মালা দুলে স্বামীর নাম: মানস দুলে বাড়ির নং : n0053 বয়স : 41 লিঙ্গ : মহিলা			নাম : বিজয় দুলে পিতার নাম: পিরু দুলে বাড়ির নং : n0053 বয়স : 40 লিঙ্গ : পুরুষ			নাম : বুল্টি দুলে স্বামীর নাম: বিজয় দুলে বাড়ির নং : n0053 বয়স : 33 লিঙ্গ : মহিলা		
262	WB/36/255/561154	ফটো উপলব্ধ	263	WB/36/255/561266	ফটো উপলব্ধ	264	WSU1194711	ফটো উপলব্ধ
নাম : নবকুমার দুলে পিতার নাম: মুগেন্দ্র দুলে বাড়ির নং : NO-054 বয়স : 67 লিঙ্গ : পুরুষ			নাম : ভারতী দুলে স্বামীর নাম: নবকুমার দুলে বাড়ির নং : NO-054 বয়স : 61 লিঙ্গ : মহিলা			নাম : শ্রীমান দুলে পিতার নাম: নবকুমার দুলে বাড়ির নং : NO-054 বয়স : 39 লিঙ্গ : পুরুষ		
265	WSU1638899	ফটো উপলব্ধ	266	WSU1719582	ফটো উপলব্ধ	267	WSU1298553	ফটো উপলব্ধ
নাম : মমতা দুলে স্বামীর নাম: শ্রীমান দুলে বাড়ির নং : NO-054 বয়স : 35 লিঙ্গ : মহিলা			নাম : লতা দুলে স্বামীর নাম: জয়ন্ত দুলে বাড়ির নং : NO-054 বয়স : 35 লিঙ্গ : মহিলা			নাম : জয়ন্ত দুলে পিতার নাম: নব কুমার দুলে বাড়ির নং : NO-054 বয়স : 34 লিঙ্গ : পুরুষ		
268	WB/36/255/561187	ফটো উপলব্ধ	269	WB/36/255/561270	ফটো উপলব্ধ	270	FWC2320810	ফটো উপলব্ধ
নাম : নন্দকুমার দুলে পিতার নাম: মুগেন্দ্র দুলে বাড়ির নং : n0055 বয়স : 63 লিঙ্গ : পুরুষ			নাম : পারুল দুলে স্বামীর নাম: নন্দকুমার দুলে বাড়ির নং : n0055 বয়স : 59 লিঙ্গ : মহিলা			নাম : সাগর দুলে পিতার নাম: নন্দদুলাল দুলে বাড়ির নং : n0055 বয়স : 39 লিঙ্গ : পুরুষ		

বিধানসভা নির্বাচনক্ষেত্রের নং, নাম : 257-ইন্দাস
ভাগ নং, নাম : 1-বজারপুর, পোঃ-চাঁদগ্রাম-পলাশী

271	WSU1443365	ফটো উপলব্ধ	নাম : করুনা দুলে স্বামীর নাম: সাগর দুলে বাড়ির নং : n0055 বয়স : 35 লিঙ্গ : মহিলা
272	WSU1194737	ফটো উপলব্ধ	নাম : সমীর দুলে পিতার নাম: নন্দ দুলে বাড়ির নং : n0055 বয়স : 36 লিঙ্গ : পুরুষ
273	WB/36/255/561328	ফটো উপলব্ধ	নাম : গোপাল দুলে পিতার নাম: মুগেন্দ্র দুলে বাড়ির নং : n0056 বয়স : 61 লিঙ্গ : পুরুষ
274	FWC2320786	ফটো উপলব্ধ	নাম : ধনঞ্জয় দুলে পিতার নাম: কার্তিক দুলে বাড়ির নং : n0077 বয়স : 41 লিঙ্গ : পুরুষ
275	WB/36/255/561393	ফটো উপলব্ধ	নাম : ভারতী দুলে স্বামীর নাম: কার্তিক দুলে বাড়ির নং : n0134 বয়স : 71 লিঙ্গ : মহিলা
276	WSU1298496	ফটো উপলব্ধ	নাম : বেলা দুলে স্বামীর নাম: চঞ্চল দুলে বাড়ির নং : n0111 বয়স : 36 লিঙ্গ : মহিলা
277	WSU2449239	ফটো উপলব্ধ	নাম : বর্না দুলে স্বামীর নাম: গোপাল দুলে বাড়ির নং : n0111 বয়স : 50 লিঙ্গ : মহিলা
278	WSU2449247	ফটো উপলব্ধ	নাম : গোপাল দুলে পিতার নাম: ধর্মদাস দুলে বাড়ির নং : n0111 বয়স : 56 লিঙ্গ : পুরুষ
279	WSU2430080	ফটো উপলব্ধ	নাম : অর্পিতা দুলে স্বামীর নাম: সুদীপ দুলে বাড়ির নং : এন00111 বয়স : 20 লিঙ্গ : মহিলা
280	WSU2453363	ফটো উপলব্ধ	নাম : দোলন দুলে পিতার নাম: চঞ্চল দুলে বাড়ির নং : এন0111 বয়স : 20 লিঙ্গ : মহিলা
281	FWC2381671	ফটো উপলব্ধ	নাম : বুলা দুলে স্বামীর নাম: নানু দুলে বাড়ির নং : n0110 বয়স : 49 লিঙ্গ : মহিলা
282	WB/36/255/561298	ফটো উপলব্ধ	নাম : নানু দুলে পিতার নাম: পাঁচকড়ি দুলে বাড়ির নং : n0110 বয়স : 53 লিঙ্গ : পুরুষ
283	WSU1538735	ফটো উপলব্ধ	নাম : পূর্ণিমা দুলে স্বামীর নাম: অভিমন্যু দুলে বাড়ির নং : n0110 বয়স : 34 লিঙ্গ : মহিলা
284	WSU1538727	ফটো উপলব্ধ	নাম : অভিমন্যু দুলে পিতার নাম: বাবলু দুলে বাড়ির নং : n0110 বয়স : 35 লিঙ্গ : পুরুষ
285	WSU0884601	ফটো উপলব্ধ	নাম : সুমন্তু দুলে পিতার নাম: কালিপদ দুলে বাড়ির নং : n0048 বয়স : 37 লিঙ্গ : পুরুষ
286	WB/36/255/561330	ফটো উপলব্ধ	নাম : বীণাপানি দুলে স্বামীর নাম: কালিপদ দুলে বাড়ির নং : n0048 বয়স : 61 লিঙ্গ : মহিলা
287	WSU1638766	ফটো উপলব্ধ	নাম : অমর দুলে পিতার নাম: শ্রীকান্ত দুলে বাড়ির নং : n0035 বয়স : 30 লিঙ্গ : পুরুষ
288	WSU1538743	ফটো উপলব্ধ	নাম : দেবদাস দুলে পিতার নাম: শ্রীকান্ত দুলে বাড়ির নং : n0035 বয়স : 31 লিঙ্গ : পুরুষ
289	WB/36/255/561273	ফটো উপলব্ধ	নাম : বিভা দুলে স্বামীর নাম: শ্রীকান্ত দুলে বাড়ির নং : n0035 বয়স : 57 লিঙ্গ : মহিলা
290	WB/36/255/561395	ফটো উপলব্ধ	নাম : শ্রীকান্ত দুলে পিতার নাম: মহাদেব দুলে বাড়ির নং : n0035 বয়স : 65 লিঙ্গ : পুরুষ
291	WSU0885079	ফটো উপলব্ধ	নাম : ভরত দুলে পিতার নাম: সুকুমার দুলে বাড়ির নং : n0087 বয়স : 36 লিঙ্গ : পুরুষ
292	WSU1638725	ফটো উপলব্ধ	নাম : সুমিত্রা দুলে স্বামীর নাম: লক্ষ্মন দুলে বাড়ির নং : n0087 বয়স : 33 লিঙ্গ : মহিলা
293	FWC2032530	ফটো উপলব্ধ	নাম : লক্ষ্মন দুলে পিতার নাম: সুকুমার দুলে বাড়ির নং : n0087 বয়স : 42 লিঙ্গ : পুরুষ
294	FWC2251767	ফটো উপলব্ধ	নাম : মিনতি দুলে স্বামীর নাম: রাম দুলে বাড়ির নং : n0087 বয়স : 41 লিঙ্গ : মহিলা
295	FWC2032522	ফটো উপলব্ধ	নাম : রাম দুলে পিতার নাম: সুকুমার দুলে বাড়ির নং : n0087 বয়স : 44 লিঙ্গ : পুরুষ
296	WB/36/255/561265	ফটো উপলব্ধ	নাম : ছবি দুলে স্বামীর নাম: সুকুমার দুলে বাড়ির নং : n0087 বয়স : 61 লিঙ্গ : মহিলা
297	WB/36/255/561257	ফটো উপলব্ধ	নাম : সুকুমার দুলে পিতার নাম: দেবেন্দ্র দুলে বাড়ির নং : n0087 বয়স : 67 লিঙ্গ : পুরুষ
298	WSU2411254	ফটো উপলব্ধ	নাম : তরুণ দুলে পিতার নাম: ভরত দুলে বাড়ির নং : এন0087 বয়স : 20 লিঙ্গ : পুরুষ
299	WSU1638808	ফটো উপলব্ধ	নাম : অমিত দুলে পিতার নাম: রবি দুলে বাড়ির নং : n0086 বয়স : 31 লিঙ্গ : পুরুষ
300	WB/36/255/561391	ফটো উপলব্ধ	নাম : রবি দুলে পিতার নাম: পিকু দুলে বাড়ির নং : n0086 বয়স : 64 লিঙ্গ : পুরুষ

বিধানসভা নির্বাচনক্ষেত্রের নং, নাম : 257-ইন্দাস
ভাগ নং, নাম : 1-বজারপুর, পোঃ-চাঁদগ্রাম-পলাশী

301	WSU1638832	নাম : অর্চনা দুলে স্বামীর নাম: অভিজিৎ দুলে বাড়ির নং : n0085 বয়স : 32 লিঙ্গ : মহিলা	ফটো উপলব্ধ	302	WSU1381680	নাম : অভিজিৎ দুলে পিতার নাম: দুলাল দুলে বাড়ির নং : n0085 বয়স : 34 লিঙ্গ : পুরুষ	ফটো উপলব্ধ	303	WSU1298595	নাম : হরিশংকর দুলে পিতার নাম: দুলাল দুলে বাড়ির নং : n0085 বয়স : 36 লিঙ্গ : পুরুষ	ফটো উপলব্ধ
304	WB/36/255/161408	নাম : অলোকা দুলে স্বামীর নাম: দুলাল দুলে বাড়ির নং : n0085 বয়স : 61 লিঙ্গ : মহিলা	ফটো উপলব্ধ	305	WB/36/255/561337	নাম : দুলাল দুলে পিতার নাম: পিরু দুলে বাড়ির নং : n0085 বয়স : 66 লিঙ্গ : পুরুষ	ফটো উপলব্ধ	306	FWC1373547	নাম : বন্দনা দুলে স্বামীর নাম: কালিপদ দুলে বাড়ির নং : n0078 বয়স : 46 লিঙ্গ : মহিলা	ফটো উপলব্ধ
307	FWC1373539	নাম : কালিপদ দুলে পিতার নাম: কাশীনাথ দুলে বাড়ির নং : n0078 বয়স : 49 লিঙ্গ : পুরুষ	ফটো উপলব্ধ	308	ZNT1624980	নাম : রোজিনা খাতুন পিতার নাম: মীর লালবাবু বাড়ির নং : এন0129 বয়স : 25 লিঙ্গ : মহিলা	ফটো উপলব্ধ	309	WSU1538891	নাম : সরস্বতী রায় (দুলে) স্বামীর নাম: ধনঞ্জয় দুলে বাড়ির নং : n0077 বয়স : 31 লিঙ্গ : মহিলা	ফটো উপলব্ধ
310	WB/36/255/561411	নাম : পুষ্প দুলে স্বামীর নাম: কার্তিক দুলে বাড়ির নং : n0077 বয়স : 61 লিঙ্গ : মহিলা	ফটো উপলব্ধ	311	WB/36/255/561413	নাম : কার্তিক দুলে পিতার নাম: পূর্ন দুলে বাড়ির নং : n0077 বয়স : 69 লিঙ্গ : পুরুষ	ফটো উপলব্ধ	312	WB/36/255/561214	নাম : অঞ্জলি দুলে স্বামীর নাম: গোপাল দুলে বাড়ির নং : n0075 বয়স : 71 লিঙ্গ : মহিলা	ফটো উপলব্ধ
313	WB/36/255/561129	নাম : নমিতা দুলে স্বামীর নাম: সুভাষ দুলে বাড়ির নং : n0074 বয়স : 59 লিঙ্গ : মহিলা	ফটো উপলব্ধ	314	WB/36/255/561277	নাম : সুভাষ দুলে পিতার নাম: সন্ন্যাসী দুলে বাড়ির নং : n0074 বয়স : 66 লিঙ্গ : পুরুষ	ফটো উপলব্ধ	315	WB/36/255/561227	নাম : গীতা দুলে স্বামীর নাম: তারকনাথ দুলে বাড়ির নং : n0072 বয়স : 56 লিঙ্গ : মহিলা	ফটো উপলব্ধ
316	FWC2251668	নাম : তারকনাথ দুলে পিতার নাম: কাশীনাথ দুলে বাড়ির নং : n0072 বয়স : 63 লিঙ্গ : পুরুষ	ফটো উপলব্ধ	317	WB/36/255/561228	নাম : কনক দুলে স্বামীর নাম: কাশীনাথ দুলে বাড়ির নং : n0072 বয়স : 79 লিঙ্গ : মহিলা	ফটো উপলব্ধ	318	FWC1506377	নাম : বাসন্তী দুলে স্বামীর নাম: জগন্নাথ দুলে বাড়ির নং : n0071 বয়স : 46 লিঙ্গ : মহিলা	ফটো উপলব্ধ
319	WB/36/255/561169	নাম : জগন্নাথ দুলে পিতার নাম: কেষ্ট দুলে বাড়ির নং : n0071 বয়স : 51 লিঙ্গ : পুরুষ	ফটো উপলব্ধ	320	FWC1044122	নাম : সুমিত্রা দুলে স্বামীর নাম: রবি দুলে বাড়ির নং : n0071 বয়স : 55 লিঙ্গ : মহিলা	ফটো উপলব্ধ	321	WB/36/255/561348	নাম : রবি দুলে পিতার নাম: কেষ্ট দুলে বাড়ির নং : n0071 বয়স : 59 লিঙ্গ : পুরুষ	ফটো উপলব্ধ
322	FWC2031920	নাম : মিত্র দুলে স্বামীর নাম: অক্ষয় দুলে বাড়ির নং : n0070 বয়স : 46 লিঙ্গ : মহিলা	ফটো উপলব্ধ	323	FWC2031912	নাম : অক্ষয় দুলে পিতার নাম: পিরু দুলে বাড়ির নং : n0070 বয়স : 47 লিঙ্গ : পুরুষ	ফটো উপলব্ধ	324	WB/36/255/561226	নাম : হরিবালা দুলে স্বামীর নাম: পিরু দুলে বাড়ির নং : n0070 বয়স : 61 লিঙ্গ : মহিলা	ফটো উপলব্ধ
325	WB/36/255/561409	নাম : পিরু দুলে পিতার নাম: নরেন্দ্র দুলে বাড়ির নং : n0070 বয়স : 65 লিঙ্গ : পুরুষ	ফটো উপলব্ধ	326	WSU1538883	নাম : সূর্য্য দুলে পিতার নাম: রঞ্জন দুলে বাড়ির নং : n0069 বয়স : 32 লিঙ্গ : পুরুষ	ফটো উপলব্ধ	327	WSU1298561	নাম : সঞ্জয় দুলে পিতার নাম: রঞ্জন দুলে বাড়ির নং : n0069 বয়স : 44 লিঙ্গ : পুরুষ	ফটো উপলব্ধ
328	WB/36/255/561225	নাম : আরতি দুলে স্বামীর নাম: রঞ্জন দুলে বাড়ির নং : n0069 বয়স : 56 লিঙ্গ : মহিলা	ফটো উপলব্ধ	329	WB/36/255/561230	নাম : রঞ্জন দুলে পিতার নাম: নরেন্দ্র দুলে বাড়ির নং : n0069 বয়স : 66 লিঙ্গ : পুরুষ	ফটো উপলব্ধ	330	FWC2320794	নাম : সঞ্জিত দুলে পিতার নাম: মৃত্যুঞ্জয় দুলে বাড়ির নং : n0068 বয়স : 41 লিঙ্গ : পুরুষ	ফটো উপলব্ধ

বিধানসভা নির্বাচনক্ষেত্রের নং, নাম : 257-ইন্দাস
ভাগ নং, নাম : 1-বজারপুর, পোঃ-চাঁদগ্রাম-পলাশী

331 নাম : কানন দুলে স্বামীর নাম: মৃত্যুঞ্জয় দুলে বাড়ির নং : n0068 বয়স : 68 লিঙ্গ : মহিলা	WB/36/255/561083	332 নাম : সন্দীপা দুলে স্বামীর নাম: আনন্দ দুলে বাড়ির নং : n0038 বয়স : 30 লিঙ্গ : মহিলা	WSU1638907	333 নাম : আনন্দ দুলে পিতার নাম: চন্ডিচরন দুলে বাড়ির নং : n0038 বয়স : 34 লিঙ্গ : পুরুষ	WSU1443308
334 নাম : ভাগ্য দুলে স্বামীর নাম: রঘুনাথ দুলে বাড়ির নং : n0038 বয়স : 30 লিঙ্গ : মহিলা	WSU1638915	335 নাম : রঘুনাথ দুলে পিতার নাম: চন্ডিচরন দুলে বাড়ির নং : n0038 বয়স : 38 লিঙ্গ : পুরুষ	FWC2320737	336 নাম : জ্যোৎস্না দুলে স্বামীর নাম: চন্ডিচরন দুলে বাড়ির নং : n0038 বয়স : 61 লিঙ্গ : মহিলা	WB/36/255/561253
337 নাম : চন্ডিচরন দুলে পিতার নাম: দলুলাচাঁদ দুলে বাড়ির নং : n0038 বয়স : 65 লিঙ্গ : পুরুষ	WB/36/255/561023	338 নাম : টগরী দুলে স্বামীর নাম: সন্দীপ দুলে বাড়ির নং : n0037 বয়স : 33 লিঙ্গ : মহিলা	WSU1538909	339 নাম : বুল্লি দুলে স্বামীর নাম: স্বপন দুলে বাড়ির নং : n0037 বয়স : 38 লিঙ্গ : মহিলা	FWC2461275
340 নাম : স্বপন দুলে পিতার নাম: বাসুদেব দুলে বাড়ির নং : n0037 বয়স : 51 লিঙ্গ : পুরুষ	WB/36/255/561338	341 নাম : রূপা দুলে স্বামীর নাম: তাপস দুলে বাড়ির নং : n0037 বয়স : 49 লিঙ্গ : মহিলা	WB/36/255/561255	342 নাম : তাপস দুলে পিতার নাম: বাসুদেব দুলে বাড়ির নং : n0037 বয়স : 53 লিঙ্গ : পুরুষ	FWC2251726
343 নাম : শংকরী দুলে স্বামীর নাম: বাসুদেব দুলে বাড়ির নং : n0037 বয়স : 68 লিঙ্গ : মহিলা	WB/36/255/561262	344 নাম : বাসুদেব দুলে পিতার নাম: রামচরন দুলে বাড়ির নং : n0037 বয়স : 76 লিঙ্গ : পুরুষ	WB/36/255/561229	345 নাম : আশালতা দুলে স্বামীর নাম: শুভজিৎ দুলে বাড়ির নং : এন0037 বয়স : 21 লিঙ্গ : মহিলা	WSU2418283
346 নাম : ভারতী দুলে স্বামীর নাম: বদিনাথ দুলে বাড়ির নং : n0044 বয়স : 53 লিঙ্গ : মহিলা	WB/36/255/561261	347 নাম : বদিনাথ দুলে পিতার নাম: ফকির দুলে বাড়ির নং : n0044 বয়স : 57 লিঙ্গ : পুরুষ	WB/36/255/561178	348 নাম : কবিতা দুলে স্বামীর নাম: কৃষ্ণ দুলে বাড়ির নং : n0007 বয়স : 46 লিঙ্গ : মহিলা	FWC2251700
349 নাম : কৃষ্ণ দুলে পিতার নাম: বিশ্বনাথ দুলে বাড়ির নং : n0007 বয়স : 48 লিঙ্গ : পুরুষ	FWC2251692	350 নাম : মীরা দুলে স্বামীর নাম: মোহন দুলে বাড়ির নং : n0007 বয়স : 58 লিঙ্গ : মহিলা	WSU1538867	351 নাম : সমুৎ দুলে পিতার নাম: সুষেন দুলে বাড়ির নং : n0008 বয়স : 39 লিঙ্গ : পুরুষ	FWC2426526
352 নাম : অরুণ কুমার দুলে পিতার নাম: শম্ভুনাথ দুলে বাড়ির নং : n0008 বয়স : 31 লিঙ্গ : পুরুষ	WSU1719590	353 নাম : হারু দুলে পিতার নাম: লক্ষন দুলে বাড়ির নং : n0062 বয়স : 42 লিঙ্গ : পুরুষ	FWC2032514	354 নাম : শংকরী দুলে স্বামীর নাম: কৃষ্ণ দুলে বাড়ির নং : n0062 বয়স : 71 লিঙ্গ : মহিলা	WB/36/255/561331
355 নাম : বিশ্বজিৎ দুলে পিতার নাম: উত্তম দুলে বাড়ির নং : n0061 বয়স : 35 লিঙ্গ : পুরুষ	WSU1443332	356 নাম : সন্ধ্যা দুলে স্বামীর নাম: উত্তম দুলে বাড়ির নং : n0061 বয়স : 61 লিঙ্গ : মহিলা	WB/36/255/561248	357 নাম : সন্তোষী দুলে স্বামীর নাম: অশোক দুলে বাড়ির নং : n0060 বয়স : 49 লিঙ্গ : মহিলা	WB/36/255/561192
358 নাম : বন্দনা দুলে স্বামীর নাম: স্বপন দুলে বাড়ির নং : n0060 বয়স : 38 লিঙ্গ : মহিলা	WSU1298504	359 নাম : স্বপন দুলে পিতার নাম: গোবিন্দ দুলে বাড়ির নং : n0060 বয়স : 43 লিঙ্গ : পুরুষ	FWC2032480	360 নাম : কম্পনা দুলে স্বামীর নাম: পরেশ দুলে বাড়ির নং : n0060 বয়স : 50 লিঙ্গ : মহিলা	WB/36/255/561193

বিধানসভা নির্বাচনক্ষেত্রের নং, নাম : 257-ইন্দাস
ভাগ নং, নাম : 1-বজারপুর, পোঃ-চাঁদগ্রাম-পলাশী

361 নাম : পরেশ দুলে পিতার নাম: গোবিন্দ দুলে বাড়ির নং : n0060 বয়স : 55 লিঙ্গ : পুরুষ	WB/36/255/561189	ফটো উপলব্ধ	362 নাম : সাগরী দুলে স্বামীর নাম: তারু দুলে বাড়ির নং : n0059 বয়স : 38 লিঙ্গ : মহিলা	WSU1443233	ফটো উপলব্ধ	363 নাম : শান্ত দুলে পিতার নাম: হারাধন দুলে বাড়ির নং : n0058 বয়স : 32 লিঙ্গ : পুরুষ	WSU1443209	ফটো উপলব্ধ
364 নাম : আলোকা দুলে স্বামীর নাম: হারাধন দুলে বাড়ির নং : n0058 বয়স : 55 লিঙ্গ : মহিলা	WB/36/255/561269	ফটো উপলব্ধ	365 নাম : হারাধন দুলে পিতার নাম: দেবেন্দ্র দুলে বাড়ির নং : n0058 বয়স : 58 লিঙ্গ : পুরুষ	WB/36/255/561068	ফটো উপলব্ধ	366 নাম : সুপর্ণা দুলে স্বামীর নাম: চন্দন দুলে বাড়ির নং : n0056 বয়স : 33 লিঙ্গ : মহিলা	WSU1443290	ফটো উপলব্ধ
367 নাম : চন্দন দুলে পিতার নাম: গোপাল দুলে বাড়ির নং : n0056 বয়স : 32 লিঙ্গ : পুরুষ	WSU1443340	ফটো উপলব্ধ	368 নাম : টুকু দুলে স্বামীর নাম: গোপাল দুলে বাড়ির নং : n0056 বয়স : 57 লিঙ্গ : মহিলা	WB/36/255/561267	ফটো উপলব্ধ	369 নাম : শম্পা দুলে স্বামীর নাম: সমুৎ দুলে বাড়ির নং : n0008 বয়স : 31 লিঙ্গ : মহিলা	WSU1638774	ফটো উপলব্ধ
370 নাম : গীতা দুলে স্বামীর নাম: সুশেণ দুলে বাড়ির নং : n0008 বয়স : 59 লিঙ্গ : মহিলা	WB/36/255/561250	ফটো উপলব্ধ	371 নাম : সুশেণ দুলে পিতার নাম: বিশ্বনাথ দুলে বাড়ির নং : n0008 বয়স : 65 লিঙ্গ : পুরুষ	WB/36/255/561249	ফটো উপলব্ধ	372 নাম : মিনতি দুলে স্বামীর নাম: সঞ্জয় দুলে বাড়ির নং : n0007 বয়স : 32 লিঙ্গ : মহিলা	WSU1538800	ফটো উপলব্ধ
373 নাম : সঞ্জয় দুলে পিতার নাম: মোহন দুলে বাড়ির নং : n0007 বয়স : 36 লিঙ্গ : পুরুষ	WSU1538792	ফটো উপলব্ধ	374 নাম : সুজাতা দুলে স্বামীর নাম: সাগর দুলে বাড়ির নং : n0046 বয়স : 38 লিঙ্গ : মহিলা	WSU1381797	ফটো উপলব্ধ	375 নাম : শিখা দুলে স্বামীর নাম: বিক্রম দুলে বাড়ির নং : এন0099 বয়স : 24 লিঙ্গ : মহিলা	WSU2317832	ফটো উপলব্ধ
376 নাম : দোয়েল দুলে স্বামীর নাম: বৃন্দেব দুলে বাড়ির নং : এন0071 বয়স : 22 লিঙ্গ : মহিলা	WSU2317683	ফটো উপলব্ধ	377 নাম : যমুনা দুলে পিতার নাম: জগন্নাথ দুলে বাড়ির নং : এন0071 বয়স : 20 লিঙ্গ : মহিলা	WSU2436525	ফটো উপলব্ধ	378 নাম : সুরজিৎ দুলে পিতার নাম: সুশোন দুলে বাড়ির নং : n0008 বয়স : 36 লিঙ্গ : পুরুষ	WSU1538685	ফটো উপলব্ধ
379 নাম : অপরাজিতা দুলে স্বামীর নাম: নয়ন দুলে বাড়ির নং : N0097 বয়স : 27 লিঙ্গ : মহিলা	WSU2026474	ফটো উপলব্ধ	380 নাম : মীর মমতাজ বেগম স্বামীর নাম: ইদরিশ মীর বাড়ির নং : n0129 বয়স : 45 লিঙ্গ : মহিলা	FWC2251882	ফটো উপলব্ধ	381 নাম : মীর আশাদুল পিতার নাম: মীর কোরবান আলি বাড়ির নং : N0130 বয়স : 26 লিঙ্গ : পুরুষ	WSU1914977	ফটো উপলব্ধ
382 নাম : মীর নুরজাহান বিবি স্বামীর নাম: মীর কোরবান আলি বাড়ির নং : n0130 বয়স : 57 লিঙ্গ : মহিলা	WSU2071447	ফটো উপলব্ধ	383 নাম : মনসুরা বেগম স্বামীর নাম: আশাদুল মীর বাড়ির নং : ১৩০ বয়স : 25 লিঙ্গ : মহিলা	YAJ1903483	ফটো উপলব্ধ	384 নাম : মীর ইসমাইল আলি পিতার নাম: মীর ইদ্রিশ বাড়ির নং : এন0129 বয়স : 26 লিঙ্গ : পুরুষ	WSU2003135	ফটো উপলব্ধ
385 নাম : ইদরিশ মীর পিতার নাম: রওসন আলি মীর বাড়ির নং : n0129 বয়স : 51 লিঙ্গ : পুরুষ	WSU2071413	ফটো উপলব্ধ	386 নাম : মীর কোরবান আলি পিতার নাম: মীর ইয়াদ আলি বাড়ির নং : n0130 বয়স : 59 লিঙ্গ : পুরুষ	WSU2071439	ফটো উপলব্ধ	387 নাম : আজমিরা বেগম স্বামীর নাম: মীর নাসির আলি বাড়ির নং : n0114 বয়স : 41 লিঙ্গ : মহিলা	WSU1719533	ফটো উপলব্ধ
388 নাম : গায়না বেগম মণ্ডল স্বামীর নাম: কিবরিয়া মণ্ডল বাড়ির নং : n0125 বয়স : 49 লিঙ্গ : মহিলা	FWC1373976	ফটো উপলব্ধ	389 নাম : কিবরিয়া মণ্ডল পিতার নাম: ইলিয়াস মণ্ডল বাড়ির নং : n0125 বয়স : 55 লিঙ্গ : পুরুষ	WB/36/255/561278	ফটো উপলব্ধ	390 নাম : ফিরোজ আলি মন্ডল পিতার নাম: কিবরিয়া মন্ডল বাড়ির নং : এন0125 বয়স : 25 লিঙ্গ : পুরুষ	WSU2003226	ফটো উপলব্ধ

বিধানসভা নির্বাচনক্ষেত্রের নং, নাম : 257-ইন্দাস
ভাগ নং, নাম : 1-বজারপুর, পোঃ-চাঁদগ্রাম-পলাশী

391	WSU2317675	ফটো উপলব্ধ	392	WSU2317790	ফটো উপলব্ধ	393	FWC2425627	ফটো উপলব্ধ
নাম : মোহর আলি মন্ডল পিতার নাম : কিবরিয়া মন্ডল বাড়ির নং : এন0125 বয়স : 22 লিঙ্গ : পুরুষ			নাম : সাদাম মল্লিক পিতার নাম : রফিকুল মল্লিক বাড়ির নং : এন0112 বয়স : 22 লিঙ্গ : পুরুষ			নাম : সায়োনা বেগম স্বামীর নাম : রফিকুল মল্লিক বাড়ির নং : n0112 বয়স : 34 লিঙ্গ : মহিলা		
394	FWC2032555	ফটো উপলব্ধ	395	WB/36/255/561215	ফটো উপলব্ধ	396	WSU1804996	ফটো উপলব্ধ
নাম : রফিকুল মল্লিক পিতার নাম : মনসুর আলি মল্লিক বাড়ির নং : n0112 বয়স : 42 লিঙ্গ : পুরুষ			নাম : মস্তুরা বেগম স্বামীর নাম : মনসুর আলি মল্লিক বাড়ির নং : n0112 বয়স : 65 লিঙ্গ : মহিলা			নাম : ইসমাইল মল্লিক পিতার নাম : আকবর মল্লিক বাড়ির নং : n0092 বয়স : 34 লিঙ্গ : পুরুষ		
397	WSU1805001	ফটো উপলব্ধ	398	WB/36/255/561218	ফটো উপলব্ধ	399	WB/36/255/561191	ফটো উপলব্ধ
নাম : শ্রাবনী মল্লিক স্বামীর নাম : ইসমাইল মল্লিক বাড়ির নং : n0092 বয়স : 31 লিঙ্গ : মহিলা			নাম : আকবর মল্লিক পিতার নাম : ফরজান মল্লিক বাড়ির নং : n0092 বয়স : 63 লিঙ্গ : পুরুষ			নাম : সিদ্দিকা মল্লিক স্বামীর নাম : আকবর মল্লিক বাড়ির নং : n0092 বয়স : 59 লিঙ্গ : মহিলা		
400	WSU1298439	ফটো উপলব্ধ	401	WSU1638675	ফটো উপলব্ধ	402	WSU1538677	ফটো উপলব্ধ
নাম : নিজামুল মল্লিক পিতার নাম : আকবর মল্লিক বাড়ির নং : n0092 বয়স : 35 লিঙ্গ : পুরুষ			নাম : সোনালী বেগম স্বামীর নাম : নিজামুল মল্লিক বাড়ির নং : n0092 বয়স : 32 লিঙ্গ : মহিলা			নাম : সফিকুল মল্লিক পিতার নাম : আকবর মল্লিক বাড়ির নং : n0092 বয়স : 31 লিঙ্গ : পুরুষ		
403	WSU1719517	ফটো উপলব্ধ	404	WB/36/255/561114	ফটো উপলব্ধ	405	WB/36/255/561022	ফটো উপলব্ধ
নাম : রোজিনা বেগম স্বামীর নাম : সফিকুল মল্লিক বাড়ির নং : n0092 বয়স : 29 লিঙ্গ : মহিলা			নাম : মনসুর আলি মল্লিক পিতার নাম : সামসুল আলম মল্লিক বাড়ির নং : n0112 বয়স : 69 লিঙ্গ : পুরুষ			নাম : খালেক মল্লিক পিতার নাম : খোসনবী মল্লিক বাড়ির নং : n0113 বয়স : 61 লিঙ্গ : পুরুষ		
406	WSU1638923	ফটো উপলব্ধ	407	FWC2251825	ফটো উপলব্ধ	408	WB/36/255/561456	ফটো উপলব্ধ
নাম : কেয়া বেগম স্বামীর নাম : খালেক মল্লিক বাড়ির নং : n0113 বয়স : 42 লিঙ্গ : মহিলা			নাম : রুনু মাঝি স্বামীর নাম : মেঘনাথ মাঝি বাড়ির নং : n0073 বয়স : 49 লিঙ্গ : মহিলা			নাম : উত্তম মাঝি পিতার নাম : নিমাই মাঝি বাড়ির নং : n0076 বয়স : 56 লিঙ্গ : পুরুষ		
409	WB/36/255/561246	ফটো উপলব্ধ	410	WSU1298579	ফটো উপলব্ধ	411	WSU1638733	ফটো উপলব্ধ
নাম : সুখমা মাঝি স্বামীর নাম : উত্তম মাঝি বাড়ির নং : n0076 বয়স : 53 লিঙ্গ : মহিলা			নাম : পলাশ মাঝি পিতার নাম : উত্তম মাঝি বাড়ির নং : n0076 বয়স : 34 লিঙ্গ : পুরুষ			নাম : সূজাতা মাঝি স্বামীর নাম : পলাশ মাঝি বাড়ির নং : n0076 বয়স : 32 লিঙ্গ : মহিলা		
412	WSU1638634	ফটো উপলব্ধ	413	WSU1638642	ফটো উপলব্ধ	414	WSU1664689	ফটো উপলব্ধ
নাম : অচিন্ত্য মাঝি পিতার নাম : উত্তম মাঝি বাড়ির নং : n0076 বয়স : 33 লিঙ্গ : পুরুষ			নাম : দোলন মাঝি স্বামীর নাম : অচিন্ত্য মাঝি বাড়ির নং : n0076 বয়স : 32 লিঙ্গ : মহিলা			নাম : স্বরূপ মাঝি পিতার নাম : রাজু মাঝি বাড়ির নং : n0084 বয়স : 31 লিঙ্গ : পুরুষ		
415	WB/36/255/561352	ফটো উপলব্ধ	416	WB/36/255/561295	ফটো উপলব্ধ	417	WB/36/255/561319	ফটো উপলব্ধ
নাম : চাঁপা মাঝি স্বামীর নাম : রাজু মাঝি বাড়ির নং : n0084 বয়স : 51 লিঙ্গ : মহিলা			নাম : রাজু মাঝি পিতার নাম : নিমাই মাঝি বাড়ির নং : n0084 বয়স : 54 লিঙ্গ : পুরুষ			নাম : মমতা মাঝি স্বামীর নাম : নিমাই মাঝি বাড়ির নং : n0083 বয়স : 73 লিঙ্গ : মহিলা		
418	WSU2003184	ফটো উপলব্ধ	419	WSU2003291	ফটো উপলব্ধ	420	WSU1664671	ফটো উপলব্ধ
নাম : আকাশ মাঝি পিতার নাম : রামু মাঝি বাড়ির নং : এন0081 বয়স : 25 লিঙ্গ : পুরুষ			নাম : বুল্লি মাঝি স্বামীর নাম : জয়ন্ত মাঝি বাড়ির নং : এন0076 বয়স : 25 লিঙ্গ : মহিলা			নাম : জয়ন্ত মাঝি পিতার নাম : উত্তম মাঝি বাড়ির নং : n0076 বয়স : 32 লিঙ্গ : পুরুষ		

421	WB/36/255/561323	নাম : বংশী মাঝি পিতার নাম: সত্যকিঙ্কর মাঝি বাড়ির নং : n0079 বয়স : 67 লিঙ্গ : পুরুষ	ফটো উপলব্ধ	422	WB/36/255/561320	নাম : অর্চনা মাঝি স্বামীর নাম: বংশী মাঝি বাড়ির নং : n0079 বয়স : 61 লিঙ্গ : মহিলা	ফটো উপলব্ধ	423	WSU1381771	নাম : সুব্রত মাঝি পিতার নাম: বংশী মাঝি বাড়ির নং : n0079 বয়স : 45 লিঙ্গ : পুরুষ	ফটো উপলব্ধ
424	WSU1381763	নাম : কাজল মাঝি স্বামীর নাম: সুব্রত মাঝি বাড়ির নং : n0079 বয়স : 41 লিঙ্গ : মহিলা	ফটো উপলব্ধ	425	WSU1194760	নাম : পূর্ণিমা মাঝি স্বামীর নাম: সুকুমার মাঝি বাড়ির নং : n0079 বয়স : 36 লিঙ্গ : মহিলা	ফটো উপলব্ধ	426	FWC2251833	নাম : তপতি মাঝি স্বামীর নাম: রামু মাঝি বাড়ির নং : n0080 বয়স : 47 লিঙ্গ : মহিলা	ফটো উপলব্ধ
427	WSU2399384	নাম : শামু মাঝি পিতার নাম: সত্যকিঙ্কর মাঝি বাড়ির নং : n0082 বয়স : 65 লিঙ্গ : পুরুষ	ফটো উপলব্ধ	428	WB/36/255/561321	নাম : মালতী মাঝি স্বামীর নাম: শামু মাঝি বাড়ির নং : n0082 বয়স : 59 লিঙ্গ : মহিলা	ফটো উপলব্ধ	429	WSU1298355	নাম : সূজন মাঝি পিতার নাম: শ্যামাপদ মাঝি বাড়ির নং : n0082 বয়স : 40 লিঙ্গ : পুরুষ	ফটো উপলব্ধ
430	WSU1298348	নাম : বিষ্ণুপ্রিয়া মাঝি স্বামীর নাম: সূজন মাঝি বাড়ির নং : n0082 বয়স : 39 লিঙ্গ : মহিলা	ফটো উপলব্ধ	431	WSU1805027	নাম : লক্ষী প্রতিমা মাঝি স্বামীর নাম: স্বরূপ মাঝি বাড়ির নং : n0084 বয়স : 28 লিঙ্গ : মহিলা	ফটো উপলব্ধ	432	WSU2317568	নাম : নীলকান্ত মাঝি মায়ের নাম: তপতী মাঝি বাড়ির নং : এন0080 বয়স : 22 লিঙ্গ : পুরুষ	ফটো উপলব্ধ
433	WSU2337129	নাম : রানা মাঝি পিতার নাম: সূজন মাঝি বাড়ির নং : এন0082 বয়স : 21 লিঙ্গ : পুরুষ	ফটো উপলব্ধ	434	WSU2337087	নাম : মহাদেব মাঝি পিতার নাম: মেঘনাথ মাঝি বাড়ির নং : এন0073 বয়স : 21 লিঙ্গ : পুরুষ	ফটো উপলব্ধ	435	WSU2337061	নাম : অজয় মাঝি মায়ের নাম: তপতি মাঝি বাড়ির নং : এন0080 বয়স : 21 লিঙ্গ : পুরুষ	ফটো উপলব্ধ
436	WSU2330777	নাম : মেঘনাথ মাঝি পিতার নাম: সনাতন মাঝি বাড়ির নং : n0073 বয়স : 55 লিঙ্গ : পুরুষ	ফটো উপলব্ধ	437	WSU2210672	নাম : রেজিনা খাতুন পিতার নাম: মীর রবিয়াল বাড়ির নং : এন0128 বয়স : 23 লিঙ্গ : মহিলা	ফটো উপলব্ধ	438	WSU1858547	নাম : জিন্নৎ রেহেনা খাতুন স্বামীর নাম: মীর মজাফফর আলি বাড়ির নং : N0115 বয়স : 28 লিঙ্গ : মহিলা	ফটো উপলব্ধ
439	FWC2032084	নাম : মীর ময়না বেগম স্বামীর নাম: মীর রবিয়াল বাড়ির নং : n0128 বয়স : 46 লিঙ্গ : মহিলা	ফটো উপলব্ধ	440	FWC2381713	নাম : রবিয়ালহোসেন মীর পিতার নাম: কাসেম মীর বাড়ির নং : n0128 বয়স : 58 লিঙ্গ : পুরুষ	ফটো উপলব্ধ	441	WB/36/255/561049	নাম : নুরনিশাবিবি মীর স্বামীর নাম: কাসেম মীর বাড়ির নং : n0128 বয়স : 81 লিঙ্গ : মহিলা	ফটো উপলব্ধ
442	WB/36/255/561185	নাম : রোহিমাবিবি মীর স্বামীর নাম: মনতাজ আলি মীর বাড়ির নং : n0115 বয়স : 63 লিঙ্গ : মহিলা	ফটো উপলব্ধ	443	FWC2461192	নাম : মজাফফর আলি মীর পিতার নাম: মনতাজ আলি মীর বাড়ির নং : n0115 বয়স : 38 লিঙ্গ : পুরুষ	ফটো উপলব্ধ	444	WB/36/255/561151	নাম : মনতাজ আলি মীর পিতার নাম: মদুত মীর বাড়ির নং : n0115 বয়স : 70 লিঙ্গ : পুরুষ	ফটো উপলব্ধ
445	WB/36/255/561050	নাম : স্বর্ণা যশ স্বামীর নাম: সনৎ যশ বাড়ির নং : n0034 বয়স : 61 লিঙ্গ : মহিলা	ফটো উপলব্ধ	446	FWC2252344	নাম : শুক্লা যশ স্বামীর নাম: সুশীল যশ বাড়ির নং : n0034 বয়স : 42 লিঙ্গ : মহিলা	ফটো উপলব্ধ	447	WB/36/255/561124	নাম : সুশীল যশ পিতার নাম: ইন্দ্রনারায়ন যশ বাড়ির নং : n0034 বয়স : 58 লিঙ্গ : পুরুষ	ফটো উপলব্ধ
448	FWC2461283	নাম : শাশ্বতী রায় যশ স্বামীর নাম: অসিত যশ বাড়ির নং : n0034 বয়স : 36 লিঙ্গ : মহিলা	ফটো উপলব্ধ	449	WB/36/255/561062	নাম : অসিত যশ পিতার নাম: ইন্দ্রনারায়ন যশ বাড়ির নং : n0034 বয়স : 61 লিঙ্গ : পুরুষ	ফটো উপলব্ধ	450	WB/36/255/561048	নাম : নমিতা যশ স্বামীর নাম: হারাধন যশ বাড়ির নং : n0034 বয়স : 68 লিঙ্গ : মহিলা	ফটো উপলব্ধ

বিধানসভা নির্বাচনক্ষেত্রের নং, নাম : 257-ইন্দাস
ভাগ নং, নাম : 1-বজারপুর, পোঃ-চাঁদগ্রাম-পলাশী

451	WB/36/255/561038	ফটো উপলব্ধ	452	WSU1719483	ফটো উপলব্ধ	453	WB/36/255/561339	ফটো উপলব্ধ
নাম : হারাধন যশ পিতার নাম: ইন্দ্রনারায়ন যশ বাড়ির নং : n0034 বয়স : 73 লিঙ্গ : পুরুষ			নাম : মীর সাহেব পিতার নাম: মীর গোলাম বাড়ির নং : n0132 বয়স : 29 লিঙ্গ : পুরুষ			নাম : ফুলসুমাবিকি মীর স্বামীর নাম: গোলাম হোসেন মীর বাড়ির নং : n0132 বয়স : 53 লিঙ্গ : মহিলা		
454	WB/36/254/408134	ফটো উপলব্ধ	455	WSU1298611	ফটো উপলব্ধ	456	WB/36/255/561123	ফটো উপলব্ধ
নাম : গোলাম হোসেন মীর পিতার নাম: বাবু বাড়ির নং : n0132 বয়স : 65 লিঙ্গ : পুরুষ			নাম : অরুণ কুমার যশ পিতার নাম: সনৎ যশ বাড়ির নং : n0132 বয়স : 34 লিঙ্গ : পুরুষ			নাম : সনৎ যশ পিতার নাম: ইন্দ্রনারায়ন যশ বাড়ির নং : n0132 বয়স : 68 লিঙ্গ : পুরুষ		
457	WSU1914936	ফটো উপলব্ধ	458	FWC1373786	ফটো উপলব্ধ	459	WB/36/255/561410	ফটো উপলব্ধ
নাম : পিংকি যশ স্বামীর নাম: অরুণ যশ বাড়ির নং : N0132 বয়স : 26 লিঙ্গ : মহিলা			নাম : শুভেন্দু কুমার যশ পিতার নাম: হারাধন যশ বাড়ির নং : n0034 বয়স : 48 লিঙ্গ : পুরুষ			নাম : অনুপ কুমার যশ পিতার নাম: হারাধন যশ বাড়ির নং : n0034 বয়স : 50 লিঙ্গ : পুরুষ		
460	WSU1443324	ফটো উপলব্ধ	461	WB/36/255/561042	ফটো উপলব্ধ	462	FWC1373794	ফটো উপলব্ধ
নাম : মানসী যশ স্বামীর নাম: অনুপ কুমার যশ বাড়ির নং : n0034 বয়স : 32 লিঙ্গ : মহিলা			নাম : অশোক যশ পিতার নাম: ইন্দ্রনারায়ন যশ বাড়ির নং : n0034 বয়স : 63 লিঙ্গ : পুরুষ			নাম : কেয়া যশ স্বামীর নাম: অশোক যশ বাড়ির নং : n0034 বয়স : 49 লিঙ্গ : মহিলা		
463	WSU2337079	ফটো উপলব্ধ	464	WSU2435576	ফটো উপলব্ধ	465	WSU2125136	ফটো উপলব্ধ
নাম : সুস্মিতা যশ পিতার নাম: অসিত যশ বাড়ির নং : এন0034 বয়স : 21 লিঙ্গ : মহিলা			নাম : সুদীপ যশ পিতার নাম: সুশীল যশ বাড়ির নং : এন0034 বয়স : 20 লিঙ্গ : পুরুষ			নাম : মোজাম্মেল নীল পিতার নাম: মীর গোলাম বাড়ির নং : N0132 বয়স : 25 লিঙ্গ : পুরুষ		
466	WB/36/255/561369	ফটো উপলব্ধ	467	WSU1381789	ফটো উপলব্ধ	468	WSU2183655	ফটো উপলব্ধ
নাম : অহিন্দ্রনাথ রায় পিতার নাম: রবীন্দ্রনাথ রায় বাড়ির নং : n0017 বয়স : 52 লিঙ্গ : পুরুষ			নাম : রিনিয়া রায় স্বামীর নাম: চিরঞ্জিত রায় বাড়ির নং : n0023 বয়স : 35 লিঙ্গ : মহিলা			নাম : জয়দেব রায় পিতার নাম: ধনঞ্জয় রায় বাড়ির নং : n0027 বয়স : 53 লিঙ্গ : পুরুষ		
469	WSU1858588	ফটো উপলব্ধ	470	WSU2125052	ফটো উপলব্ধ	471	WSU2125185	ফটো উপলব্ধ
নাম : মৌসুমী রায় স্বামীর নাম: শুভজিৎ রায় বাড়ির নং : N0005 বয়স : 28 লিঙ্গ : মহিলা			নাম : হিমাংশু রায় পিতার নাম: অদিতি কুমার রায় বাড়ির নং : N0002 বয়স : 24 লিঙ্গ : পুরুষ			নাম : ব্যোপদেব রায় পিতার নাম: ত্রীপুরারী রায় বাড়ির নং : N0017 বয়স : 65 লিঙ্গ : পুরুষ		
472	WB/36/255/561100	ফটো উপলব্ধ	473	WSU1443316	ফটো উপলব্ধ	474	FWC2461309	ফটো উপলব্ধ
নাম : রুনু রায় স্বামীর নাম: রথীন্দ্রনাথ রায় বাড়ির নং : n0017 বয়স : 50 লিঙ্গ : মহিলা			নাম : তিনা রায় স্বামীর নাম: সুশোভন রায় বাড়ির নং : n0022 বয়স : 35 লিঙ্গ : মহিলা			নাম : রিম্পা দত্ত (রায়) স্বামীর নাম: ধনঞ্জয় রায় (রায়) বাড়ির নং : n0018 বয়স : 37 লিঙ্গ : মহিলা		
475	WSU1862366	ফটো উপলব্ধ	476	FWC2461226	ফটো উপলব্ধ	477	WSU2317592	ফটো উপলব্ধ
নাম : মৌসুমী রায় স্বামীর নাম: তনয় রায় বাড়ির নং : N0077 বয়স : 27 লিঙ্গ : মহিলা			নাম : চন্দন রায় পিতার নাম: তুষার কান্তি রায় বাড়ির নং : n0020 বয়স : 38 লিঙ্গ : পুরুষ			নাম : পূজা রায় পিতার নাম: মনোজ রায় বাড়ির নং : এন0004 বয়স : 22 লিঙ্গ : মহিলা		
478	WSU2317634	ফটো উপলব্ধ	479	FWC2425593	ফটো উপলব্ধ	480	WSU2259422	ফটো উপলব্ধ
নাম : বীথিকা রায় পিতার নাম: পার্থ সারথি রায় বাড়ির নং : এন0010 বয়স : 22 লিঙ্গ : মহিলা			নাম : শুভজিৎ রায় পিতার নাম: তুষ্টি কুমার রায় বাড়ির নং : এন0005 বয়স : 40 লিঙ্গ : পুরুষ			নাম : রানু রায় স্বামীর নাম: ব্যোপদেব রায় বাড়ির নং : n0014 বয়স : 54 লিঙ্গ : মহিলা		

বিধানসভা নির্বাচনক্ষেত্রের নং, নাম : 257-ইন্দাস
ভাগ নং, নাম : 1-বজারপুর, পোঃ-চাঁদগ্রাম-পলাশী

481	WSU2048353	নাম : তুহিন কান্ত রায় পিতার নাম: মুনালকান্তি রায় বাড়ির নং : n0020 বয়স : 44 লিঙ্গ : পুরুষ	ফটো উপলব্ধ	482	WSU2264976	নাম : চম্পা হাটা রায় স্বামীর নাম: সুভাষ চন্দ্র রায় বাড়ির নং : n0022 বয়স : 59 লিঙ্গ : মহিলা	ফটো উপলব্ধ	483	WSU2210649	নাম : মানসী দুলে পিতার নাম: সঞ্জয় দুলে বাড়ির নং : এন0021 বয়স : 23 লিঙ্গ : মহিলা	ফটো উপলব্ধ
484	WSU2210854	নাম : শুভদীপ রায় পিতার নাম: স্বপন কুমার রায় বাড়ির নং : এন0138 বয়স : 23 লিঙ্গ : পুরুষ	ফটো উপলব্ধ	485	FWC2461317	নাম : বৃষ্টি রায় স্বামীর নাম: জয়দেব রায় বাড়ির নং : n0027 বয়স : 42 লিঙ্গ : মহিলা	ফটো উপলব্ধ	486	WSU1638758	নাম : সৌমিত্র রায় পিতার নাম: স্বপন রায় বাড়ির নং : n0019 বয়স : 30 লিঙ্গ : পুরুষ	ফটো উপলব্ধ
487	WSU2210722	নাম : জিৎ রায় পিতার নাম: জয়দেব রায় বাড়ির নং : এন0027 বয়স : 23 লিঙ্গ : পুরুষ	ফটো উপলব্ধ	488	WSU2210789	নাম : সৌম্যদেব রায় পিতার নাম: শরৎ চন্দ্র রায় বাড়ির নং : এন0022 বয়স : 23 লিঙ্গ : পুরুষ	ফটো উপলব্ধ	489	FWC2425585	নাম : মৌমিতা গুপ্ত (রায়) স্বামীর নাম: অহিন্দ্রনাথ রায় বাড়ির নং : n0017 বয়স : 38 লিঙ্গ : মহিলা	ফটো উপলব্ধ
490	WB/36/255/561055	নাম : আরতি রায় স্বামীর নাম: দাশরথি রায় বাড়ির নং : n0018 বয়স : 85 লিঙ্গ : মহিলা	ফটো উপলব্ধ	491	WSU2337020	নাম : জিষ্ণু রায় পিতার নাম: তরুণ কান্তি রায় বাড়ির নং : এন0020 বয়স : 21 লিঙ্গ : পুরুষ	ফটো উপলব্ধ	492	FWC2320745	নাম : ফাল্গুনী দুলে স্বামীর নাম: সঞ্জয় দুলে বাড়ির নং : এন0021 বয়স : 44 লিঙ্গ : মহিলা	ফটো উপলব্ধ
493	WSU2337145	নাম : প্রিয়া রায় স্বামীর নাম: সুজিৎ কুমার রায় বাড়ির নং : এন0031 বয়স : 21 লিঙ্গ : মহিলা	ফটো উপলব্ধ	494	FWC2461218	নাম : সুধা রায় স্বামীর নাম: তরুণ কান্তি রায় বাড়ির নং : n0020 বয়স : 37 লিঙ্গ : মহিলা	ফটো উপলব্ধ	495	WSU2071389	নাম : সৌমেন্দ্রনাথ রায় পিতার নাম: রবীন্দ্রনাথ রায় বাড়ির নং : n0017 বয়স : 52 লিঙ্গ : পুরুষ	ফটো উপলব্ধ
496	WSU1719459	নাম : সৌগত রায় পিতার নাম: রথীন্দ্র নাথ রায় বাড়ির নং : n0017 বয়স : 29 লিঙ্গ : পুরুষ	ফটো উপলব্ধ	497	FWC2032126	নাম : সঞ্জয় দুলে পিতার নাম: বসন দুলে বাড়ির নং : এন0063 বয়স : 47 লিঙ্গ : পুরুষ	ফটো উপলব্ধ	498	FWC1373760	নাম : অমিয়কান্তি রায় পিতার নাম: পুলিনবিহারী রায় বাড়ির নং : n0020 বয়স : 69 লিঙ্গ : পুরুষ	ফটো উপলব্ধ
499	WSU2337160	নাম : রিম্পা রায় স্বামীর নাম: সৌমিত্র রায় বাড়ির নং : এন0138 বয়স : 30 লিঙ্গ : মহিলা	ফটো উপলব্ধ	500	WB/36/255/561145	নাম : সুচিত্রা রায় স্বামীর নাম: অমিয়কান্তি রায় বাড়ির নং : n0020 বয়স : 61 লিঙ্গ : মহিলা	ফটো উপলব্ধ	501	WSU2328946	নাম : আল্পনা রায় স্বামীর নাম: সমীর কুমার রায় বাড়ির নং : n0002 বয়স : 55 লিঙ্গ : মহিলা	ফটো উপলব্ধ
502	WB/36/255/561010	নাম : তরুণকান্তি রায় পিতার নাম: পুলিনবিহারী রায় বাড়ির নং : n0020 বয়স : 57 লিঙ্গ : পুরুষ	ফটো উপলব্ধ	503	WB/36/255/561211	নাম : শ্রীকান্ত রায় পিতার নাম: পরেশনাথ রায় বাড়ির নং : n0021 বয়স : 63 লিঙ্গ : পুরুষ	ফটো উপলব্ধ	504	FWC2032134	নাম : শুভেন্দু রায় পিতার নাম: অজিত রায় বাড়ির নং : n0006 বয়স : 48 লিঙ্গ : পুরুষ	ফটো উপলব্ধ
505	WB/36/255/561260	নাম : নবেন্দু রায় পিতার নাম: মুনালকান্তি রায় বাড়ির নং : n0020 বয়স : 49 লিঙ্গ : পুরুষ	ফটো উপলব্ধ	506	WB/36/255/561082	নাম : তুষারকান্তি রায় পিতার নাম: পুলিনবিহারী রায় বাড়ির নং : n0020 বয়স : 79 লিঙ্গ : পুরুষ	ফটো উপলব্ধ	507	WB/36/255/561179	নাম : গোপিকা রায় স্বামীর নাম: শ্রীকান্ত রায় বাড়ির নং : n0021 বয়স : 57 লিঙ্গ : মহিলা	ফটো উপলব্ধ
508	WB/36/255/561281	নাম : বিকাশ রায় পিতার নাম: অনিলবরন রায় বাড়ির নং : n0022 বয়স : 67 লিঙ্গ : পুরুষ	ফটো উপলব্ধ	509	WB/36/255/561054	নাম : বর্না রায় স্বামীর নাম: বিকাশ রায় বাড়ির নং : n0022 বয়স : 61 লিঙ্গ : মহিলা	ফটো উপলব্ধ	510	WB/36/255/561180	নাম : শরৎ রায় পিতার নাম: অনিলবরন রায় বাড়ির নং : n0022 বয়স : 63 লিঙ্গ : পুরুষ	ফটো উপলব্ধ

511	WB/36/255/561282	ফটো উপলব্ধ	512	WSU1740950	ফটো উপলব্ধ	513	WSU1638824	ফটো উপলব্ধ
নাম : রামচন্দ্র রায় পিতার নাম : অনিলবরন রায় বাড়ির নং : n0022 বয়স : 49 লিঙ্গ : পুরুষ			নাম : অসিত রায় পিতার নাম : অনিল বরন রায় বাড়ির নং : n0022 বয়স : 61 লিঙ্গ : পুরুষ			নাম : সৌভিক রায় পিতার নাম : সুভাষ চন্দ্র রায় বাড়ির নং : n0022 বয়স : 30 লিঙ্গ : পুরুষ		
514	FWC1373109	ফটো উপলব্ধ	515	FWC1373091	ফটো উপলব্ধ	516	WSU1202654	ফটো উপলব্ধ
নাম : ময়না রায় স্বামীর নাম : অসিতবরন রায় বাড়ির নং : n0022 বয়স : 46 লিঙ্গ : মহিলা			নাম : তনুশ্রী রায় স্বামীর নাম : শরৎ চন্দ্র রায় বাড়ির নং : n0022 বয়স : 46 লিঙ্গ : মহিলা			নাম : বর্নালী রায় স্বামীর নাম : অলোক কুমার রায় বাড়ির নং : n0022 বয়স : 40 লিঙ্গ : মহিলা		
517	WSU1381706	ফটো উপলব্ধ	518	WB/36/255/561188	ফটো উপলব্ধ	519	WB/36/255/561080	ফটো উপলব্ধ
নাম : সরোবী রায় স্বামীর নাম : রাম চন্দ্র রায় বাড়ির নং : n0022 বয়স : 35 লিঙ্গ : মহিলা			নাম : কাশীনাথ রায় পিতার নাম : শিবপ্রসাদ রায় বাড়ির নং : n0023 বয়স : 66 লিঙ্গ : পুরুষ			নাম : মঞ্জু রায় স্বামীর নাম : কাশীনাথ রায় বাড়ির নং : n0023 বয়স : 55 লিঙ্গ : মহিলা		
520	WSU0886549	ফটো উপলব্ধ	521	WB/36/255/561079	ফটো উপলব্ধ	522	WSU1381730	ফটো উপলব্ধ
নাম : চিরঞ্জিত রায় পিতার নাম : কাশীনাথ রায় বাড়ির নং : n0023 বয়স : 36 লিঙ্গ : পুরুষ			নাম : শান্তনাথ রায় স্বামীর নাম : তারকনাথ রায় বাড়ির নং : n0023 বয়স : 65 লিঙ্গ : মহিলা			নাম : প্রসেনজিৎ রায় পিতার নাম : কাশীনাথ রায় বাড়ির নং : n0023 বয়স : 33 লিঙ্গ : পুরুষ		
523	FWC2252005	ফটো উপলব্ধ	524	WSU1443282	ফটো উপলব্ধ	525	WB/36/255/561147	ফটো উপলব্ধ
নাম : গোপাল চন্দ্র রায় পিতার নাম : শংকর রায় বাড়ির নং : n0024 বয়স : 64 লিঙ্গ : পুরুষ			নাম : দেবদাস রায় পিতার নাম : গোপাল চন্দ্র রায় বাড়ির নং : n0024 বয়স : 32 লিঙ্গ : পুরুষ			নাম : নিভা রায় স্বামীর নাম : গোপাল রায় বাড়ির নং : n0024 বয়স : 59 লিঙ্গ : মহিলা		
526	WB/36/255/561136	ফটো উপলব্ধ	527	WB/36/255/561137	ফটো উপলব্ধ	528	WB/36/255/561241	ফটো উপলব্ধ
নাম : সুশীল রায় পিতার নাম : বিশ্বনাথ রায় বাড়ির নং : n0025 বয়স : 66 লিঙ্গ : পুরুষ			নাম : ছন্দা রায় স্বামীর নাম : সুশীল রায় বাড়ির নং : n0025 বয়স : 55 লিঙ্গ : মহিলা			নাম : তারকনাথ রায় পিতার নাম : বিশ্বনাথ রায় বাড়ির নং : n0025 বয়স : 54 লিঙ্গ : পুরুষ		
529	FWC2320851	ফটো উপলব্ধ	530	WSU1638741	ফটো উপলব্ধ	531	WSU2439537	ফটো উপলব্ধ
নাম : বৈশাখী রায় স্বামীর নাম : তারক নাথ রায় বাড়ির নং : n0025 বয়স : 41 লিঙ্গ : মহিলা			নাম : সোমনাথ রায় পিতার নাম : সুশীল কুমার রায় বাড়ির নং : n0025 বয়স : 30 লিঙ্গ : পুরুষ			নাম : প্রিয়ান্বিতা রায় পিতার নাম : তারকনাথ রায় বাড়ির নং : এন0025 বয়স : 20 লিঙ্গ : মহিলা		
532	WB/36/255/561021	ফটো উপলব্ধ	533	FWC2381820	ফটো উপলব্ধ	534	WB/36/255/561275	ফটো উপলব্ধ
নাম : বর্না রায় স্বামীর নাম : ধনঞ্জয় রায় বাড়ির নং : n0027 বয়স : 76 লিঙ্গ : মহিলা			নাম : লক্ষ্মীনারায়ন রায় পিতার নাম : হরিপদ রায় বাড়ির নং : n0029 বয়স : 81 লিঙ্গ : পুরুষ			নাম : প্রশান্ত রায় পিতার নাম : লক্ষ্মীনারায়ন রায় বাড়ির নং : n0029 বয়স : 51 লিঙ্গ : পুরুষ		
535	FWC2461390	ফটো উপলব্ধ	536	WSU2398402	ফটো উপলব্ধ	537	FWC2461374	ফটো উপলব্ধ
নাম : মানবিকা রায় স্বামীর নাম : প্রশান্ত রায় বাড়ির নং : n0029 বয়স : 38 লিঙ্গ : মহিলা			নাম : রাজকুমার রায় পিতার নাম : লক্ষ্মীনারায়ন রায় বাড়ির নং : n0029 বয়স : 50 লিঙ্গ : পুরুষ			নাম : টুঙ্গা মাজিলা (রায়) স্বামীর নাম : রাজকুমার রায় বাড়ির নং : n0029 বয়স : 37 লিঙ্গ : মহিলা		
538	WSU2404358	ফটো উপলব্ধ	539	FWC2381838	ফটো উপলব্ধ	Q 540	WSU1298587	ফটো উপলব্ধ
নাম : রাকেশ রায় পিতার নাম : রাজকুমার রায় বাড়ির নং : এন0029 বয়স : 20 লিঙ্গ : পুরুষ			নাম : নবকুমার রায় পিতার নাম : সুধাংশু রায় বাড়ির নং : n0030 বয়স : 52 লিঙ্গ : পুরুষ			নাম : রিস্পা রায় স্বামীর নাম : নব কুমার রায় বাড়ির নং : বয়স : 42 লিঙ্গ : মহিলা		

বিধানসভা নির্বাচনক্ষেত্রের নং, নাম : 257-ইন্দাস
ভাগ নং, নাম : 1-বজারপুর, পোঃ-চাঁদগ্রাম-পলাশী

541	WB/36/255/561379	ফটো উপলব্ধ	542	WB/36/255/561288	ফটো উপলব্ধ	543	BRD2534402	ফটো উপলব্ধ
নাম : কালিপদ রায় পিতার নাম: নিত্যানন্দ রায় বাড়ির নং : n0031 বয়স : 77 লিঙ্গ : পুরুষ			নাম : অঞ্জলি রায় স্বামীর নাম: কালিপদ রায় বাড়ির নং : n0031 বয়স : 65 লিঙ্গ : মহিলা			নাম : মদন মোহন রায় পিতার নাম: নিত্যানন্দ রায় বাড়ির নং : n0031 বয়স : 72 লিঙ্গ : পুরুষ		
544	WSU1740943	ফটো উপলব্ধ	545	WSU1538925	ফটো উপলব্ধ	546	WSU1538933	ফটো উপলব্ধ
নাম : শেফালি রায় স্বামীর নাম: মদন মোহন রায় বাড়ির নং : n0031 বয়স : 69 লিঙ্গ : মহিলা			নাম : মনোজ রায় পিতার নাম: মদন মোহন রায় বাড়ির নং : n0031 বয়স : 47 লিঙ্গ : পুরুষ			নাম : সুদীপ্তা রায় স্বামীর নাম: মনোজ রায় বাড়ির নং : n0031 বয়স : 33 লিঙ্গ : মহিলা		
547	WB/36/255/561372	ফটো উপলব্ধ	548	WB/36/255/561290	ফটো উপলব্ধ	549	WSU0886127	ফটো উপলব্ধ
নাম : দেবমোহন রায় পিতার নাম: নিত্যানন্দ রায় বাড়ির নং : n0031 বয়স : 60 লিঙ্গ : পুরুষ			নাম : সুনীতি রায় স্বামীর নাম: মুরারীমোহন রায় বাড়ির নং : n0031 বয়স : 58 লিঙ্গ : মহিলা			নাম : সুজিত কুমার রায় পিতার নাম: মুরারীমোহন রায় বাড়ির নং : n0031 বয়স : 36 লিঙ্গ : পুরুষ		
550	WB/36/255/561373	ফটো উপলব্ধ	551	WB/36/255/561402	ফটো উপলব্ধ	552	FWC2032225	ফটো উপলব্ধ
নাম : মাধবী রায় স্বামীর নাম: তারাসংকর রায় বাড়ির নং : n0032 বয়স : 63 লিঙ্গ : মহিলা			নাম : সুকান্ত রায় পিতার নাম: তারাসংকর রায় বাড়ির নং : n0032 বয়স : 51 লিঙ্গ : পুরুষ			নাম : চন্দ্রাবতী রায় স্বামীর নাম: সুকান্ত রায় বাড়ির নং : n0032 বয়স : 46 লিঙ্গ : মহিলা		
553	WB/36/255/561403	ফটো উপলব্ধ	554	FWC2425643	ফটো উপলব্ধ	555	FWC2381739	ফটো উপলব্ধ
নাম : জগবন্ধু রায় পিতার নাম: তারাসংকর রায় বাড়ির নং : n0032 বয়স : 49 লিঙ্গ : পুরুষ			নাম : টুম্পা রায় স্বামীর নাম: জগবন্ধু রায় বাড়ির নং : n0032 বয়স : 38 লিঙ্গ : মহিলা			নাম : তপন রায় পিতার নাম: ক্ষুদিরাম রায় বাড়ির নং : n0033 বয়স : 66 লিঙ্গ : পুরুষ		
556	WB/36/255/561374	ফটো উপলব্ধ	557	WSU1298421	ফটো উপলব্ধ	558	FWC2320828	ফটো উপলব্ধ
নাম : মালতী রায় স্বামীর নাম: তপন রায় বাড়ির নং : n0033 বয়স : 61 লিঙ্গ : মহিলা			নাম : দীনবন্ধু রায় পিতার নাম: তপন কুমার রায় বাড়ির নং : n0033 বয়স : 39 লিঙ্গ : পুরুষ			নাম : রমেশ কুমার রায় পিতার নাম: তারক নাথ রায় বাড়ির নং : n0133 বয়স : 42 লিঙ্গ : পুরুষ		
559	WSU1538818	ফটো উপলব্ধ	560	WSU1825827	ফটো উপলব্ধ	561	WSU1363399	ফটো উপলব্ধ
নাম : মামনি রায় স্বামীর নাম: রমেশ কুমার রায় বাড়ির নং : n0133 বয়স : 31 লিঙ্গ : মহিলা			নাম : সন্দীপ কুমার রায় পিতার নাম: দাশরথী রায় বাড়ির নং : n0018 বয়স : 56 লিঙ্গ : পুরুষ			নাম : চুমকী যশ স্বামীর নাম: শুভেন্দু কুমার যশ বাড়ির নং : n0138 বয়স : 34 লিঙ্গ : মহিলা		
562	WSU1858570	ফটো উপলব্ধ	563	FKH3483054	ফটো উপলব্ধ	564	WSU1858661	ফটো উপলব্ধ
নাম : অন্তরা রায় পিতার নাম: পবনকান্তি রায় বাড়ির নং : N0003 বয়স : 27 লিঙ্গ : মহিলা			নাম : মনুয়া রায় স্বামীর নাম: শিশির রায় বাড়ির নং : N0030 বয়স : 43 লিঙ্গ : মহিলা			নাম : সুনীপা রায় স্বামীর নাম: বিবেকানন্দ রায় বাড়ির নং : N0002 বয়স : 27 লিঙ্গ : মহিলা		
565	WB/36/255/561061	ফটো উপলব্ধ	566	FWC2032407	ফটো উপলব্ধ	567	WSU1963313	ফটো উপলব্ধ
নাম : গঙ্গা রায় স্বামীর নাম: স্বপন কুমার রায় বাড়ির নং : n0019 বয়স : 60 লিঙ্গ : মহিলা			নাম : শিশির রায় পিতার নাম: শুধাংশু রায় বাড়ির নং : n0030 বয়স : 49 লিঙ্গ : পুরুষ			নাম : সুমঙ্গল রায় পিতার নাম: সুকান্ত রায় বাড়ির নং : N032 বয়স : 26 লিঙ্গ : পুরুষ		
568	WSU1914852	ফটো উপলব্ধ	569	WSU1914860	ফটো উপলব্ধ	570	WB/36/255/561198	ফটো উপলব্ধ
নাম : সুদর্শন রায় পিতার নাম: পার্শ্বসারথী রায় বাড়ির নং : N0010 বয়স : 26 লিঙ্গ : পুরুষ			নাম : সুদীপ রায় পিতার নাম: সুবির কুমার রায় বাড়ির নং : N0011 বয়স : 26 লিঙ্গ : পুরুষ			নাম : অদিতি কুমার রায় পিতার নাম: সীতানাথ রায় বাড়ির নং : N0002 বয়স : 59 লিঙ্গ : পুরুষ		

বিধানসভা নির্বাচনক্ষেত্রের নং, নাম : 257-ইন্দাস
ভাগ নং, নাম : 1-বজারপুর, পোঃ-চাঁদগ্রাম-পলাশী

571	WSU2427094	ফটো উপলব্ধ	572	WB/36/255/561207	ফটো উপলব্ধ	573	WB/36/255/561181	ফটো উপলব্ধ
নাম : জয়িতা রায় পিতার নাম: জগবন্ধু রায় বাড়ির নং : এন0032 বয়স : 20 লিঙ্গ : মহিলা			নাম : শেফালি রায় স্বামীর নাম: নিরঞ্জন রায় বাড়ির নং : n0011 বয়স : 83 লিঙ্গ : মহিলা			নাম : সুবীর রায় পিতার নাম: নিরঞ্জন রায় বাড়ির নং : n0011 বয়স : 60 লিঙ্গ : পুরুষ		
574	FWC2252112	ফটো উপলব্ধ	575	WB/36/255/561039	ফটো উপলব্ধ	576	WB/36/255/561106	ফটো উপলব্ধ
নাম : অন্নপূর্ণা রায় স্বামীর নাম: সুবীর রায় বাড়ির নং : n0011 বয়স : 49 লিঙ্গ : মহিলা			নাম : শরদিন্দু রায় পিতার নাম: চিত্তরঞ্জন রায় বাড়ির নং : n0012 বয়স : 63 লিঙ্গ : পুরুষ			নাম : জয়ন্তী রায় স্বামীর নাম: শরদিন্দু রায় বাড়ির নং : n0012 বয়স : 58 লিঙ্গ : মহিলা		
577	FWC2381788	ফটো উপলব্ধ	578	WB/36/255/561076	ফটো উপলব্ধ	579	WSU1381748	ফটো উপলব্ধ
নাম : সত্যানন্দ রায় পিতার নাম: ত্রিলোচন রায় বাড়ির নং : n0013 বয়স : 69 লিঙ্গ : পুরুষ			নাম : জবা রায় স্বামীর নাম: সত্যানন্দ রায় বাড়ির নং : n0013 বয়স : 59 লিঙ্গ : মহিলা			নাম : অর্নব রায় পিতার নাম: সত্যানন্দ রায় বাড়ির নং : বয়স : 33 লিঙ্গ : পুরুষ		
# 580	WSU1538693	ফটো উপলব্ধ	581	WB/36/255/561094	ফটো উপলব্ধ	582	WB/36/255/561095	ফটো উপলব্ধ
নাম : অনিবার্ন রায় পিতার নাম: সত্যানন্দ রায় বাড়ির নং : n0013 বয়স : 32 লিঙ্গ : পুরুষ			নাম : গায়ত্রী রায় স্বামীর নাম: ত্রিপুরারী রায় বাড়ির নং : n0014 বয়স : 87 লিঙ্গ : মহিলা			নাম : ঝর্ণা রায় স্বামীর নাম: বুদ্ধদেব রায় বাড়ির নং : n0014 বয়স : 60 লিঙ্গ : মহিলা		
583	FWC2320885	ফটো উপলব্ধ	584	WSU1538750	ফটো উপলব্ধ	585	WSU1638709	ফটো উপলব্ধ
নাম : অতনু রায় পিতার নাম: বুদ্ধদেব রায় বাড়ির নং : n0014 বয়স : 38 লিঙ্গ : পুরুষ			নাম : অভয়া রায় পিতার নাম: ব্যোপদেব রায় বাড়ির নং : n0014 বয়স : 31 লিঙ্গ : মহিলা			নাম : অরিজিৎ রায় পিতার নাম: ব্যোপদেব রায় বাড়ির নং : n0014 বয়স : 30 লিঙ্গ : পুরুষ		
586	WSU1200096	ফটো উপলব্ধ	587	WSU1200088	ফটো উপলব্ধ	588	WSU1719566	ফটো উপলব্ধ
নাম : সমীর কুমার রায় পিতার নাম: মোহিত মোহন রায় বাড়ির নং : n0015 বয়স : 62 লিঙ্গ : পুরুষ			নাম : সোনালী রায় স্বামীর নাম: সমীর কুমার রায় বাড়ির নং : n0015 বয়স : 53 লিঙ্গ : মহিলা			নাম : অর্ধেন্দু রায় পিতার নাম: সমীর কুমার রায় বাড়ির নং : n0015 বয়স : 29 লিঙ্গ : পুরুষ		
589	WB/36/255/561101	ফটো উপলব্ধ	590	WB/36/255/561102	ফটো উপলব্ধ	591	WSU1638865	ফটো উপলব্ধ
নাম : অশোক রায় পিতার নাম: মোহিনীমোহন রায় বাড়ির নং : n0016 বয়স : 71 লিঙ্গ : পুরুষ			নাম : হীরা রায় স্বামীর নাম: অশোক রায় বাড়ির নং : n0016 বয়স : 61 লিঙ্গ : মহিলা			নাম : অনিন্দ রায় পিতার নাম: অশোক রায় বাড়ির নং : n0016 বয়স : 31 লিঙ্গ : পুরুষ		
592	WB/36/255/561204	ফটো উপলব্ধ	593	FWC2032217	ফটো উপলব্ধ	594	FWC2320877	ফটো উপলব্ধ
নাম : ভারতী রায় স্বামীর নাম: ধনেশ্বর রায় বাড়ির নং : n0003 বয়স : 84 লিঙ্গ : মহিলা			নাম : তপন কুমার রায় পিতার নাম: ধনেশ্বর রায় বাড়ির নং : n0003 বয়স : 57 লিঙ্গ : পুরুষ			নাম : পম্পা রায় স্বামীর নাম: তপন কুমার রায় বাড়ির নং : n0003 বয়স : 39 লিঙ্গ : মহিলা		
595	WSU1719608	ফটো উপলব্ধ	596	WB/36/255/561088	ফটো উপলব্ধ	# 597	FWC2381812	ফটো উপলব্ধ
নাম : অনিরুদ্ধ রায় পিতার নাম: পবন কান্তি রায় বাড়ির নং : n0003 বয়স : 29 লিঙ্গ : পুরুষ			নাম : সঞ্চিতা রায় স্বামীর নাম: স্বপন রায় বাড়ির নং : n0004 বয়স : 67 লিঙ্গ : মহিলা			নাম : বিমান রায় পিতার নাম: নির্মল রায় বাড়ির নং : n0004 বয়স : 59 লিঙ্গ : পুরুষ		
598	WB/36/255/561140	ফটো উপলব্ধ	599	WB/36/255/561221	ফটো উপলব্ধ	600	FWC2252138	ফটো উপলব্ধ
নাম : চন্দনা রায় স্বামীর নাম: বিমান রায় বাড়ির নং : n0004 বয়স : 55 লিঙ্গ : মহিলা			নাম : বিকাশ রায় পিতার নাম: নির্মল রায় বাড়ির নং : n0004 বয়স : 65 লিঙ্গ : পুরুষ			নাম : রীতা রায় স্বামীর নাম: মনোজকুমার রায় বাড়ির নং : n0004 বয়স : 42 লিঙ্গ : মহিলা		

601	FWC2320869	নাম : অনিতা রায় স্বামীর নাম: জগন্নাথ রায় বাড়ির নং : n0004 বয়স : 40 লিঙ্গ : মহিলা	ফটো উপলব্ধ	602	WB/36/255/561385	নাম : তৃপ্তি কুমার রায় পিতার নাম: প্রফুল্ল রায় বাড়ির নং : n0005 বয়স : 72 লিঙ্গ : পুরুষ	ফটো উপলব্ধ	603	WB/36/255/561142	নাম : মমতা রায় স্বামীর নাম: তৃপ্তি কুমার রায় বাড়ির নং : n0005 বয়স : 61 লিঙ্গ : মহিলা	ফটো উপলব্ধ
604	WB/36/255/561386	নাম : অজিত রায় পিতার নাম: প্রফুল্ল রায় বাড়ির নং : n0006 বয়স : 78 লিঙ্গ : পুরুষ	ফটো উপলব্ধ	605	WB/36/255/561141	নাম : আভারানী রায় স্বামীর নাম: অজিত রায় বাড়ির নং : n0006 বয়স : 71 লিঙ্গ : মহিলা	ফটো উপলব্ধ	606	WSU0885947	নাম : সোমা দাঁ (রায়) স্বামীর নাম: অরবিন্দ রায় বাড়ির নং : n0006 বয়স : 39 লিঙ্গ : মহিলা	ফটো উপলব্ধ
607	WSU1538917	নাম : সাথী রায় স্বামীর নাম: দিব্যেন্দু রায় বাড়ির নং : n0006 বয়স : 33 লিঙ্গ : মহিলা	ফটো উপলব্ধ	608	WB/36/255/561011	নাম : মোহন কুমার রায় পিতার নাম: প্রফুল্ল রায় বাড়ির নং : n0006 বয়স : 58 লিঙ্গ : পুরুষ	ফটো উপলব্ধ	609	FWC1508068	নাম : কন্যা কুমারী রায় স্বামীর নাম: মোহন কুমার রায় বাড়ির নং : n0006 বয়স : 43 লিঙ্গ : মহিলা	ফটো উপলব্ধ
610	WB/36/255/561302	নাম : দীপক রায় পিতার নাম: লক্ষীনারায়ন রায় বাড়ির নং : n0009 বয়স : 68 লিঙ্গ : পুরুষ	ফটো উপলব্ধ	611	WB/36/255/561105	নাম : রীনা রায় স্বামীর নাম: দীপক রায় বাড়ির নং : n0009 বয়স : 68 লিঙ্গ : মহিলা	ফটো উপলব্ধ	612	FWC2252070	নাম : সুমন্ত রায় পিতার নাম: দীপক রায় বাড়ির নং : n0009 বয়স : 42 লিঙ্গ : পুরুষ	ফটো উপলব্ধ
613	HXN2409704	নাম : নন্দিতা রায় স্বামীর নাম: সুমন্ত রায় বাড়ির নং : n0009 বয়স : 37 লিঙ্গ : মহিলা	ফটো উপলব্ধ	614	WB/36/255/561104	নাম : গঙ্গারানী রায় স্বামীর নাম: দ্বিজেন্দ্রলাল রায় বাড়ির নং : n0010 বয়স : 68 লিঙ্গ : মহিলা	ফটো উপলব্ধ	615	WB/36/255/561376	নাম : পার্থসারথি রায় পিতার নাম: দ্বিজেন্দ্রলাল রায় বাড়ির নং : n0010 বয়স : 51 লিঙ্গ : পুরুষ	ফটো উপলব্ধ
616	WB/36/255/561359	নাম : নীলকৃষ্ণ রায় পিতার নাম: দ্বিজেন্দ্রলাল রায় বাড়ির নং : n0010 বয়স : 49 লিঙ্গ : পুরুষ	ফটো উপলব্ধ	617	FWC2252104	নাম : শিউলী রায় স্বামীর নাম: পার্থ সারথি রায় বাড়ির নং : n0010 বয়স : 46 লিঙ্গ : মহিলা	ফটো উপলব্ধ	618	FWC2461242	নাম : তনুশ্রী বাগ (রায়) স্বামীর নাম: নীলকৃষ্ণ (রায়) বাড়ির নং : n0010 বয়স : 44 লিঙ্গ : মহিলা	ফটো উপলব্ধ
619	FWC2461408	নাম : তনয় রায় পিতার নাম: শ্রীকান্ত রায় বাড়ির নং : n0021 বয়স : 38 লিঙ্গ : পুরুষ	ফটো উপলব্ধ	620	WSU2406494	নাম : পরনী দুলে পিতার নাম: সঞ্জয় দুলে বাড়ির নং : এন0063 বয়স : 20 লিঙ্গ : মহিলা	ফটো উপলব্ধ	621	WSU1194752	নাম : নবনীতা রায় স্বামীর নাম: পার্থসারথী রায় বাড়ির নং : N0001 বয়স : 38 লিঙ্গ : মহিলা	ফটো উপলব্ধ
622	WSU1914993	নাম : স্বপ্না রায় স্বামীর নাম: চন্দন রায় বাড়ির নং : N0020 বয়স : 36 লিঙ্গ : মহিলা	ফটো উপলব্ধ	623	WSU1804871	নাম : সুশোভন রায় পিতার নাম: বিকাশ কান্তি রায় বাড়ির নং : n0022 বয়স : 41 লিঙ্গ : পুরুষ	ফটো উপলব্ধ	624	WSU1804889	নাম : মিতু রায় স্বামীর নাম: দীনবন্ধু রায় বাড়ির নং : n0033 বয়স : 30 লিঙ্গ : মহিলা	ফটো উপলব্ধ
625	WSU1381755	নাম : সুতপা রায় স্বামীর নাম: কৃষ্ণকান্ত রায় বাড়ির নং : n0133 বয়স : 35 লিঙ্গ : মহিলা	ফটো উপলব্ধ	626	FWC2251890	নাম : মীর নাসির আলি পিতার নাম: মীর হোসেন আলি বাড়ির নং : n0138 বয়স : 49 লিঙ্গ : পুরুষ	ফটো উপলব্ধ	627	WB/36/255/561324	নাম : স্বপন কুমার রায় পিতার নাম: হিমাত্রী রায় বাড়ির নং : n0138 বয়স : 63 লিঙ্গ : পুরুষ	ফটো উপলব্ধ
628	WSU1804913	নাম : সুব্রত রায় পিতার নাম: সুবীর কুমার রায় বাড়ির নং : n0011 বয়স : 28 লিঙ্গ : পুরুষ	ফটো উপলব্ধ	629	WSU2003317	নাম : সৌরভ রায় পিতার নাম: অসিত রায় বাড়ির নং : এন0022 বয়স : 27 লিঙ্গ : পুরুষ	ফটো উপলব্ধ	630	WB/36/255/561099	নাম : জগদীশ্বরী রায় স্বামীর নাম: রবীন্দ্রনাথ রায় বাড়ির নং : n0117 বয়স : 78 লিঙ্গ : মহিলা	ফটো উপলব্ধ

বিধানসভা নির্বাচনক্ষেত্রের নং, নাম : 257-ইন্দাস
ভাগ নং, নাম : 1-বজারপুর, পোঃ-চাঁদগ্রাম-পলাশী

631	WB/36/255/561008	ফটো উপলব্ধ	নাম : রথীন্দ্রনাথ রায় পিতার নাম: রথীন্দ্রনাথ রায় বাড়ির নং : n0017 বয়স : 62 লিঙ্গ : পুরুষ	632	WB/36/255/561044	ফটো উপলব্ধ	নাম : হিমাত্রী কুমার রায় পিতার নাম: ক্ষুদিরাম রায় বাড়ির নং : n0138 বয়স : 84 লিঙ্গ : পুরুষ	633	FWC2251981	ফটো উপলব্ধ	নাম : মিতা রায় স্বামীর নাম: পবন কান্তি রায় বাড়ির নং : n0003 বয়স : 51 লিঙ্গ : মহিলা
634	FWC2032324	ফটো উপলব্ধ	নাম : কৃষ্ণকান্ত রায় পিতার নাম: দাশরথী রায় বাড়ির নং : n0133 বয়স : 52 লিঙ্গ : পুরুষ	635	FWC2032142	ফটো উপলব্ধ	নাম : অরবিন্দ রায় পিতার নাম: অজিত রায় বাড়ির নং : n0006 বয়স : 46 লিঙ্গ : পুরুষ	636	WSU2431286	ফটো উপলব্ধ	নাম : স্বাগতা রায় পিতার নাম: তপন কুমার রায় বাড়ির নং : এন0003 বয়স : 20 লিঙ্গ : মহিলা
637	WSU1381722	ফটো উপলব্ধ	নাম : বিবেকানন্দ রায় পিতার নাম: সমীর কুমার রায় বাড়ির নং : n0002 বয়স : 33 লিঙ্গ : পুরুষ	638	FWC2251940	ফটো উপলব্ধ	নাম : কাকলি রায় স্বামীর নাম: অদিতি কুমার রায় বাড়ির নং : n0002 বয়স : 46 লিঙ্গ : মহিলা	639	WB/36/255/561231	ফটো উপলব্ধ	নাম : তুলসী রায় স্বামীর নাম: সীতানাথ রায় বাড়ির নং : n0002 বয়স : 78 লিঙ্গ : মহিলা
640	WB/36/255/561305	ফটো উপলব্ধ	নাম : মমতা রায় স্বামীর নাম: দেবব্রত রায় বাড়ির নং : n0001 বয়স : 58 লিঙ্গ : মহিলা	641	WB/36/255/561004	ফটো উপলব্ধ	নাম : দেবব্রত রায় পিতার নাম: শান্তিনাথ রায় বাড়ির নং : n0001 বয়স : 65 লিঙ্গ : পুরুষ	642	FWC2252088	ফটো উপলব্ধ	নাম : পার্শ্বসারথী রায় পিতার নাম: সব্যসাচী রায় বাড়ির নং : n0001 বয়স : 45 লিঙ্গ : পুরুষ
643	WB/36/255/561304	ফটো উপলব্ধ	নাম : লাবন্য রায় স্বামীর নাম: সব্যসাচী রায় বাড়ির নং : n0001 বয়স : 65 লিঙ্গ : মহিলা	644	WB/36/255/561108	ফটো উপলব্ধ	নাম : সব্যসাচী রায় পিতার নাম: শান্তিনাথ রায় বাড়ির নং : n0001 বয়স : 75 লিঙ্গ : পুরুষ	645	WSU0885939	ফটো উপলব্ধ	নাম : কেয়া রায় স্বামীর নাম: শুভেন্দু রায় বাড়ির নং : n0006 বয়স : 38 লিঙ্গ : মহিলা
646	WSU2125037	ফটো উপলব্ধ	নাম : সুধাংশু রায় পিতার নাম: অদিতি কুমার রায় বাড়ির নং : N0002 বয়স : 24 লিঙ্গ : পুরুষ	647	WSU0886200	ফটো উপলব্ধ	নাম : নিবেদিতা রায় স্বামীর নাম: সৌমেন্দ্রনাথ রায় বাড়ির নং : n0017 বয়স : 39 লিঙ্গ : মহিলা	648	FWC2251932	ফটো উপলব্ধ	নাম : দিব্যেন্দু রায় পিতার নাম: অজিত রায় বাড়ির নং : n0006 বয়স : 44 লিঙ্গ : পুরুষ
649	WSU1193796	ফটো উপলব্ধ	নাম : নারগিস পারভিন সেখ স্বামীর নাম: সেখ আনারুল হক বাড়ির নং : এন0117 বয়স : 36 লিঙ্গ : মহিলা	650	WSU1381805	ফটো উপলব্ধ	নাম : নাজিরা বেগম স্বামীর নাম: সেখ নিয়াকত আলি বাড়ির নং : n0122 বয়স : 40 লিঙ্গ : মহিলা	651	WSU0887323	ফটো উপলব্ধ	নাম : নুরজাহান বিবি স্বামীর নাম: সওকত আলিকবিরিয়া সেখ বাড়ির নং : n0122 বয়স : 40 লিঙ্গ : মহিলা
652	FWC1372994	ফটো উপলব্ধ	নাম : জিন্নাতারা সেখ স্বামীর নাম: সুকুর আলি সেখ বাড়ির নং : n0122 বয়স : 49 লিঙ্গ : মহিলা	653	WB/36/255/561361	ফটো উপলব্ধ	নাম : নিয়াকতআলি সেখ পিতার নাম: গোলামকিবরিয়া সেখ বাড়ির নং : n0122 বয়স : 49 লিঙ্গ : পুরুষ	654	WB/36/255/561347	ফটো উপলব্ধ	নাম : সওকতআলিকিবরিয়া সেখ পিতার নাম: গোলামকিবরিয়া সেখ বাড়ির নং : n0122 বয়স : 57 লিঙ্গ : পুরুষ
655	WB/36/255/561312	ফটো উপলব্ধ	নাম : বতুলা সেখ স্বামীর নাম: গোলামকিবরিয়া সেখ বাড়ির নং : n0122 বয়স : 76 লিঙ্গ : মহিলা	656	FWC2032613	ফটো উপলব্ধ	নাম : সেখ মিনতী স্বামীর নাম: সেখ আসপিয়া বাড়ির নং : n0119 বয়স : 43 লিঙ্গ : মহিলা	657	FWC2320901	ফটো উপলব্ধ	নাম : মনোয়ারা বেগম সেখ স্বামীর নাম: মিস্তার সেখ বাড়ির নং : n0119 বয়স : 39 লিঙ্গ : মহিলা
658	FWC2252252	ফটো উপলব্ধ	নাম : মিস্তার সেখ পিতার নাম: অয়াসেদ সেখ বাড়ির নং : n0119 বয়স : 43 লিঙ্গ : পুরুষ	659	FWC2252245	ফটো উপলব্ধ	নাম : আঞ্জুরা বিবি সেখ স্বামীর নাম: অয়াসেদ সেখ বাড়ির নং : n0119 বয়স : 62 লিঙ্গ : মহিলা	660	FWC2252237	ফটো উপলব্ধ	নাম : অয়াসেদ সেখ পিতার নাম: সোলমুদি সেখ বাড়ির নং : n0119 বয়স : 67 লিঙ্গ : পুরুষ

বিধানসভা নির্বাচনক্ষেত্রের নং, নাম : 257-ইন্দাস
ভাগ নং, নাম : 1-বজারপুর, পোঃ-চাঁদগ্রাম-পলাশী

661	WB/36/255/561392	নাম : আসপিয়া সেখ পিতার নাম: মোমিন সেখ বাড়ির নং : n0119 বয়স : 50 লিঙ্গ : পুরুষ	ফটো উপলব্ধ	662	FWC2252294	নাম : আজমিরা সেখ স্বামীর নাম: সেকেন্দার সেখ বাড়ির নং : n0118 বয়স : 43 লিঙ্গ : মহিলা	ফটো উপলব্ধ	663	WB/36/255/561065	নাম : জীবয়েসা সেখ স্বামীর নাম: সুকুর আলি সেখ বাড়ির নং : n0118 বয়স : 56 লিঙ্গ : মহিলা	ফটো উপলব্ধ
664	FWC2252278	নাম : আরজিনা বেগম স্বামীর নাম: সেখ সোমসের আলি বাড়ির নং : n0118 বয়স : 53 লিঙ্গ : মহিলা	ফটো উপলব্ধ	665	WSU1538701	নাম : সেখ জসিমউদ্দিন পিতার নাম: সেখ সুকুর আলি বাড়ির নং : n0118 বয়স : 31 লিঙ্গ : পুরুষ	ফটো উপলব্ধ	666	WB/36/255/561240	নাম : সেখ শুকুর আলি পিতার নাম: সেখ সাবেদ আলি বাড়ির নং : n0118 বয়স : 66 লিঙ্গ : পুরুষ	ফটো উপলব্ধ
667	WB/36/255/561383	নাম : সেকেন্দার আলি সেখ পিতার নাম: সাবেদ আলি সেখ বাড়ির নং : n0118 বয়স : 51 লিঙ্গ : পুরুষ	ফটো উপলব্ধ	668	FWC2252286	নাম : কনিজা বেগম সেখ স্বামীর নাম: সোহরাব আলি সেখ বাড়ির নং : n0118 বয়স : 46 লিঙ্গ : মহিলা	ফটো উপলব্ধ	669	WB/36/255/561041	নাম : সোহরাব আলি সেখ পিতার নাম: সাবেদ আলি সেখ বাড়ির নং : n0118 বয়স : 59 লিঙ্গ : পুরুষ	ফটো উপলব্ধ
670	WSU1298371	নাম : সেনেহারা বেগম সেখ স্বামীর নাম: আজিজুল হক সেখ বাড়ির নং : n0117 বয়স : 38 লিঙ্গ : মহিলা	ফটো উপলব্ধ	671	WB/36/255/561332	নাম : আজিজুল সেখ পিতার নাম: ইকরাম সেখ বাড়ির নং : n0117 বয়স : 49 লিঙ্গ : পুরুষ	ফটো উপলব্ধ	672	WB/36/255/561064	নাম : আনোয়ারা সেখ স্বামীর নাম: ইকরাম সেখ বাড়ির নং : n0117 বয়স : 63 লিঙ্গ : মহিলা	ফটো উপলব্ধ
673	WB/36/255/387713	নাম : বদরুন্নেশা বেগম সেখ স্বামীর নাম: হোসেন আলি সেখ বাড়ির নং : n0125 বয়স : 58 লিঙ্গ : মহিলা	ফটো উপলব্ধ	674	WB/36/255/561286	নাম : সখিনাবিবি সেখ স্বামীর নাম: সুকুর আলি সেখ বাড়ির নং : n0127 বয়স : 49 লিঙ্গ : মহিলা	ফটো উপলব্ধ	675	WB/36/255/561329	নাম : সুকুর আলি সেখ পিতার নাম: ইনাই সেখ বাড়ির নং : n0127 বয়স : 56 লিঙ্গ : পুরুষ	ফটো উপলব্ধ
676	WB/36/255/561213	নাম : মনোয়ারাবিবি সেখ স্বামীর নাম: হোসেন আলি সেখ বাড়ির নং : n0127 বয়স : 76 লিঙ্গ : মহিলা	ফটো উপলব্ধ	677	WSU2309987	নাম : নাসেরাবিবি সেখ স্বামীর নাম: সেখ নিজাম উদ্দিন বাড়ির নং : n0126 বয়স : 49 লিঙ্গ : মহিলা	ফটো উপলব্ধ	678	WB/36/255/561310	নাম : নিজাম উদ্দিন হুসাইন পিতার নাম: নওশের সেখ বাড়ির নং : n0126 বয়স : 49 লিঙ্গ : পুরুষ	ফটো উপলব্ধ
679	WB/36/255/561212	নাম : সবুরাবিবি সেখ স্বামীর নাম: জিকরিয়া সেখ বাড়ির নং : n0123 বয়স : 66 লিঙ্গ : মহিলা	ফটো উপলব্ধ	680	WSU0887356	নাম : দোলাহারা বেগম স্বামীর নাম: আলিহোসেন সেখ বাড়ির নং : n0123 বয়স : 43 লিঙ্গ : মহিলা	ফটো উপলব্ধ	681	WSU2418275	নাম : সেখ সুমন পিতার নাম: সেখ আলি হোসেন বাড়ির নং : এন0128 বয়স : 20 লিঙ্গ : পুরুষ	ফটো উপলব্ধ
682	WB/36/255/561007	নাম : ইসলাম সেখ পিতার নাম: সেখ আব্দুল কুদ্দুস বাড়ির নং : n0116 বয়স : 71 লিঙ্গ : পুরুষ	ফটো উপলব্ধ	683	WSU1804897	নাম : সেখ আব্দুল সফিক পিতার নাম: সেখ ইসলাম বাড়ির নং : n0116 বয়স : 28 লিঙ্গ : পুরুষ	ফটো উপলব্ধ	684	WSU2003143	নাম : তোতামনি সাত্তা স্বামীর নাম: সেখ আবুল কালাম বাড়ির নং : এন0116 বয়স : 33 লিঙ্গ : মহিলা	ফটো উপলব্ধ
685	WSU1914951	নাম : সেখ জহিরউদ্দিন পিতার নাম: সেখ সোহরাব আলি বাড়ির নং : N0118 বয়স : 26 লিঙ্গ : পুরুষ	ফটো উপলব্ধ	686	YAJ1195106	নাম : সাবিনা ইয়াসমিন স্বামীর নাম: সেখ আব্দুল সালাম বাড়ির নং : এন0116 বয়স : 39 লিঙ্গ : মহিলা	ফটো উপলব্ধ	687	WSU1858554	নাম : নারগিশ সুলতানা পিতার নাম: সেখ সবুর আলি বাড়ির নং : N0118 বয়স : 27 লিঙ্গ : মহিলা	ফটো উপলব্ধ
688	WSU1858653	নাম : সেখ ইমামুল পিতার নাম: সেখ সুকুর আলি বাড়ির নং : N0127 বয়স : 27 লিঙ্গ : পুরুষ	ফটো উপলব্ধ	689	WSU2427292	নাম : জেসমিন বেগম স্বামীর নাম: সেখ ইমামুল বাড়ির নং : এন0127 বয়স : 22 লিঙ্গ : মহিলা	ফটো উপলব্ধ	690	WB/36/255/561045	নাম : গোলচেহেরা সেখ স্বামীর নাম: ইসলাম সেখ বাড়ির নং : n0116 বয়স : 61 লিঙ্গ : মহিলা	ফটো উপলব্ধ

বিধানসভা নির্বাচনক্ষেত্রের নং, নাম : 257-ইন্দাস
ভাগ নং, নাম : 1-বজারপুর, পোঃ-চাঁদগ্রাম-পলাশী

691 নাম : আবুল কালাম সেখ পিতার নাম : ইফ্রাহিম সেখ বাড়ির নং : n0116 বয়স : 39 লিঙ্গ : পুরুষ	FWC2320893 ফটো উপলব্ধ	692 নাম : আবু সালাম সেখ পিতার নাম : ইফ্রাহিম সেখ বাড়ির নং : n0116 বয়স : 38 লিঙ্গ : পুরুষ	FWC2426542 ফটো উপলব্ধ	693 নাম : সেখ আবু সিদ্দিক পিতার নাম : সেখ ইসলাম বাড়ির নং : n0116 বয়স : 32 লিঙ্গ : পুরুষ	WSU1443175 ফটো উপলব্ধ
694 নাম : ইকরাম সেখ পিতার নাম : রুদুস সেখ বাড়ির নং : n0117 বয়স : 67 লিঙ্গ : পুরুষ	WB/36/255/561308 ফটো উপলব্ধ	695 নাম : সেখ আনারুল হক পিতার নাম : সেখ ইকরামুল হক বাড়ির নং : n0117 বয়স : 43 লিঙ্গ : পুরুষ	FWC2252302 ফটো উপলব্ধ	696 নাম : সেখ ইমরান অন্যান্য: সেখ আতাবুল রহমান বাড়ির নং : এন0119 বয়স : 24 লিঙ্গ : পুরুষ	WSU2210920 ফটো উপলব্ধ
697 নাম : সেখ আলমগীর আলি পিতার নাম : সেখ সওকত আলি বাড়ির নং : এন0122 বয়স : 25 লিঙ্গ : পুরুষ	WSU2210904 ফটো উপলব্ধ	698 নাম : সেখ বসিরউদ্দিন পিতার নাম : সেখ সাহাব আলি বাড়ির নং : এন0118 বয়স : 23 লিঙ্গ : পুরুষ	WSU2210821 ফটো উপলব্ধ	699 নাম : আসমিনা বেগম স্বামীর নাম : সেখ সবার আলি বাড়ির নং : n0118 বয়স : 51 লিঙ্গ : মহিলা	WSU2212124 ফটো উপলব্ধ
700 নাম : সেখ সাহাবউদ্দিন পিতার নাম : সেখ সবার আলি বাড়ির নং : এন0118 বয়স : 25 লিঙ্গ : পুরুষ	WSU2003283 ফটো উপলব্ধ	701 নাম : সেখ কতুবউদ্দিন পিতার নাম : সেখ সোমসের আলি বাড়ির নং : N0118 বয়স : 24 লিঙ্গ : পুরুষ	WSU2124832 ফটো উপলব্ধ	702 নাম : সেখ সবার আলি পিতার নাম : সেখ সাবেদ আলি বাড়ির নং : n0118 বয়স : 66 লিঙ্গ : পুরুষ	WSU2212058 ফটো উপলব্ধ
703 নাম : সেখ হানিফ পিতার নাম : সেখ আসমিয়া বাড়ির নং : এন0119 বয়স : 22 লিঙ্গ : পুরুষ	WSU2317659 ফটো উপলব্ধ	704 নাম : সেখ সোমসের আলি পিতার নাম : সেখ সাবেদ আলি বাড়ির নং : n0118 বয়স : 57 লিঙ্গ : পুরুষ	WSU2071421 ফটো উপলব্ধ	705 নাম : নসিমা খাতুন পিতার নাম : মিস্তর সেখ বাড়ির নং : N0119 বয়স : 24 লিঙ্গ : মহিলা	WSU2124899 ফটো উপলব্ধ
706 নাম : সেখ ইব্রাহিম পিতার নাম : সেখ মিস্তর বাড়ির নং : এন0119 বয়স : 20 লিঙ্গ : পুরুষ	WSU2412815 ফটো উপলব্ধ	707 নাম : রেশমা সুলতান পিতার নাম : সেখ আসমিয়া বাড়ির নং : এন0119 বয়স : 20 লিঙ্গ : মহিলা	WSU2423887 ফটো উপলব্ধ	708 নাম : সরিফা খাতুন পিতার নাম : সেখ আব্দুল সালাম বাড়ির নং : এন0120 বয়স : 28 লিঙ্গ : মহিলা	WSU2154227 ফটো উপলব্ধ
709 নাম : জাহানারা খাতুন মায়ের নাম : জিন্নাতারা সেখ বাড়ির নং : N0122 বয়স : 24 লিঙ্গ : মহিলা	WSU2124865 ফটো উপলব্ধ	710 নাম : কোয়েল দুলে স্বামীর নাম : বিক্রম দুলে বাড়ির নং : এন0053 বয়স : 19 লিঙ্গ : মহিলা	WSU2468528 ফটো উপলব্ধ	Q 711 নাম : পুতুল দুলে পিতার নাম : সন্ন্যাসী দুলে বাড়ির নং : বজারপুর বয়স : 50 লিঙ্গ : মহিলা	WSU2464642 ফটো উপলব্ধ
712 নাম : বিষ্ণুপ্রিয়া দুলে স্বামীর নাম : সুশান্ত দুলে বাড়ির নং : এন0089 বয়স : 19 লিঙ্গ : মহিলা	WSU2464683 ফটো উপলব্ধ	713 নাম : পৌরব রায় পিতার নাম : সন্দীপ রায় বাড়ির নং : এন0018 বয়স : 19 লিঙ্গ : পুরুষ	WSU2464717 ফটো উপলব্ধ	714 নাম : শিপ্রা মাঝি স্বামীর নাম : রানা মাঝি বাড়ির নং : এন0082 বয়স : 19 লিঙ্গ : মহিলা	WSU2466746 ফটো উপলব্ধ
715 নাম : স্বাধীন দুলে পিতার নাম : রাম দুলে বাড়ির নং : এন0102 বয়স : 19 লিঙ্গ : পুরুষ	WSU2475911 ফটো উপলব্ধ	716 নাম : দীপঙ্কর দুলে পিতার নাম : জয়ন্ত দুলে বাড়ির নং : এন106 বয়স : 19 লিঙ্গ : পুরুষ	WSU2481109 ফটো উপলব্ধ	717 নাম : সায়ন দুলে পিতার নাম : স্বপন দুলে বাড়ির নং : এন0060 বয়স : 19 লিঙ্গ : পুরুষ	WSU2481133 ফটো উপলব্ধ
718 নাম : সম্রাট মাঝি পিতার নাম : সুকুমার মাঝি বাড়ির নং : এন0079 বয়স : 19 লিঙ্গ : পুরুষ	WSU2481182 ফটো উপলব্ধ	719 নাম : মহিমা খাতুন পিতার নাম : মীর মনিরুল ইসলাম বাড়ির নং : এন0120 বয়স : 19 লিঙ্গ : মহিলা	WSU2482099 ফটো উপলব্ধ	720 নাম : বিশ্বরূপ রায় মায়ের নাম : অনিতা রায় বাড়ির নং : বজারপুর বয়স : 19 লিঙ্গ : পুরুষ	WSU2507903 ফটো উপলব্ধ

বিধানসভা নির্বাচনক্ষেত্রের নং, নাম : 257-ইন্দাস
ভাগ নং, নাম : 1-বজারপুর, পোঃ-চাঁদগ্রাম-পলাশী

#	721	ZNT1591544
নাম : দিলরুবা খাতুন স্বামীর নাম: সেখ আবু সিদ্দিক বাড়ির নং : এন0001 বয়স : 25 লিঙ্গ : মহিলা		ফটো উপলব্ধ

#	722	WSU2509875
নাম : মীর মুস্তাক পিতার নাম: মীর গোলাম বাড়ির নং : বজারপুর বয়স : 19 লিঙ্গ : পুরুষ		ফটো উপলব্ধ

723	1	WSU2514412
নাম : তারকনাথ দুলে পিতার নাম: রঘুনাথ দুলে বাড়ির নং : এন0038 বয়স : 18 লিঙ্গ : পুরুষ		
ফটো উপলব্ধ		

724	1	WSU2524460
নাম : কল্যাণব্রত রায় পিতার নাম: শুভেন্দু রায় বাড়ির নং : এন0006 বয়স : 18 লিঙ্গ : পুরুষ		
ফটো উপলব্ধ		

725	1	WSU2524502
নাম : সায়নী রায় পিতার নাম: অরবিন্দ রায় বাড়ির নং : এন0006 বয়স : 18 লিঙ্গ : মহিলা		
ফটো উপলব্ধ		

726	1	YAJ2133676
নাম : রিজ্জা পাঁজা পিতার নাম: তুহিন কান্তি পাঁজা বাড়ির নং : এন0010 বয়স : 24 লিঙ্গ : মহিলা		
ফটো উপলব্ধ		

727	1	WSU2229789
নাম : অক্ষনা দাস পিতার নাম: তপন কুমার দাস বাড়ির নং : এন0015 বয়স : 24 লিঙ্গ : মহিলা		
ফটো উপলব্ধ		

728	1	WSU2530202
নাম : নাজমা খাতুন পিতার নাম: রফিকুল মল্লিক বাড়ির নং : এন0112 বয়স : 18 লিঙ্গ : মহিলা		
ফটো উপলব্ধ		

729	1	WSU2532612
নাম : সুস্মিতা দুলে পিতার নাম: প্রদ্যুত দুলে বাড়ির নং : এন0045 বয়স : 18 লিঙ্গ : মহিলা		
ফটো উপলব্ধ		

730	1	WSU2533438
নাম : অহনা রায় পিতার নাম: অহিন্দ্রনাথ রায় বাড়ির নং : এন0017 বয়স : 18 লিঙ্গ : মহিলা		
ফটো উপলব্ধ		

731	1	WSU2533909
নাম : মনোজ কুমার রায় পিতার নাম: নির্মল চন্দ্র রায় বাড়ির নং : এন0004 বয়স : 56 লিঙ্গ : পুরুষ		
ফটো উপলব্ধ		

732	1	WSU2534030
নাম : সুমনা দুলে পিতার নাম: দুলাল দুলে বাড়ির নং : এন0067 বয়স : 18 লিঙ্গ : মহিলা		
ফটো উপলব্ধ		

নির্বাচক সংখ্যার সারসংক্ষেপ :							
A) নির্বাচকের সংখ্যা :							
	নির্বাচক তালিকার প্রকৃতি	নির্বাচক তালিকার পরিচিতি :	নির্বাচকের সংখ্যা :				
			পুরুষ	মহিলা	তৃতীয় লিঙ্গ	মোট	
I	মূল তালিকা	মূল তালিকা	বিশেষ নিবিড় সংশোধনী ২০২৬-এর চূড়ান্ত ভোটার তালিকা	369	353	0	722
II	1- সংযোজন তালিকা	সংযোজনী 1	বিশেষ সংক্ষিপ্ত সংশোধন 2026	3	7	0	10
III	2- বিয়োজন তালিকা	সংযোজনী 1	বিশেষ সংক্ষিপ্ত সংশোধন 2026	0	2	0	2
IV	'লিঙ্গ ক্ষেত্রের' পরিবর্তনের কারণে পার্থক্য			0	0	0	0
নির্বাচকের মোট সংখ্যা (I+II-III+IV)				372	358	0	730
B) ক্রটি সংশোধনের সংখ্যা :							
নির্বাচক তালিকার প্রকৃতি	নির্বাচক তালিকার পরিচিতি :	ক্রটি সংশোধনের সংখ্যা :					
সংযোজনী 1	বিশেষ সংক্ষিপ্ত সংশোধন 2026	3					

নির্বাচক নিবন্ধন আধিকারিকের স্বাক্ষর

E-মৃত, S-স্থানান্তরিত, R-একাধিকবার অন্তর্ভুক্ত, M-নিখোঁজ, Q-যোগ্য নহে