

নির্বাচক তালিকা 2026 S25 পশ্চিমবঙ্গ

| | | | | | | | | | | | | | | | | | | | | | |
|--|---------------------------|---|-------|--------------|-----|------------------|------------|---------|---|------|----------|------------------|-------------|------|----------|--------|-------------|------|------------|-----|----------|
| বিধানসভা নির্বাচনক্ষেত্রের নং, নাম ও সংরক্ষণের স্থিতি : 257 - ইন্দাস (তপশীলি জাতি) | | অংশ নং : 200 | | | | | | | | | | | | | | | | | | | |
| বিধানসভা নির্বাচনক্ষেত্রটি যে লোকসভা নির্বাচনক্ষেত্রের / ক্ষেত্রসমূহের অন্তর্ভুক্ত তার নং, নাম ও সংরক্ষণ স্থিতি : 37 - বিষ্ণুপুর (তপশীলি জাতি) | | | | | | | | | | | | | | | | | | | | | |
| 1. সংশোধনের পূর্ণ বিবরণ | | | | | | | | | | | | | | | | | | | | | |
| সংশোধনের বৎসর : | 2026 | নির্বাচক তালিকার পরিচিতি : | | | | | | | | | | | | | | | | | | | |
| ভিত্তি তারিখ : | 01-01-2026 | বিশেষ নিবিড় সংশোধনী ২০২৬-এর চূড়ান্ত ভোটের তালিকা | | | | | | | | | | | | | | | | | | | |
| সংশোধনের প্রকৃতি : | বিশেষ নিবিড় সংশোধনী 2026 | | | | | | | | | | | | | | | | | | | | |
| প্রকাশনার তারিখ : | 28-02-2026 | | | | | | | | | | | | | | | | | | | | |
| 2. অংশ ও নির্বাচনী এলাকার পূর্ণ বিবরণ : | | | | | | | | | | | | | | | | | | | | | |
| অংশের ভাগ নং ও নাম : | | | | | | | | | | | | | | | | | | | | | |
| 1-বামনিয়া(আংশিক), পোঃ-জি.বামনিয়া | | <table style="width: 100%; border-collapse: collapse;"> <tr> <td style="width: 50%;">প্রধান শহর/গ্রাম</td> <td style="width: 50%;">: বামনিয়া</td> </tr> <tr> <td>ওয়ার্ড</td> <td>:</td> </tr> <tr> <td>থানা</td> <td>: ইন্দাস</td> </tr> <tr> <td>গ্রাম পঞ্চগায়েত</td> <td>: দীঘলগ্রাম</td> </tr> <tr> <td>ব্লক</td> <td>: ইন্দাস</td> </tr> <tr> <td>মহকুমা</td> <td>: বিষ্ণুপুর</td> </tr> <tr> <td>জেলা</td> <td>: বাঁকুড়া</td> </tr> <tr> <td>পিন</td> <td>: 722201</td> </tr> </table> | | | | প্রধান শহর/গ্রাম | : বামনিয়া | ওয়ার্ড | : | থানা | : ইন্দাস | গ্রাম পঞ্চগায়েত | : দীঘলগ্রাম | ব্লক | : ইন্দাস | মহকুমা | : বিষ্ণুপুর | জেলা | : বাঁকুড়া | পিন | : 722201 |
| প্রধান শহর/গ্রাম | : বামনিয়া | | | | | | | | | | | | | | | | | | | | |
| ওয়ার্ড | : | | | | | | | | | | | | | | | | | | | | |
| থানা | : ইন্দাস | | | | | | | | | | | | | | | | | | | | |
| গ্রাম পঞ্চগায়েত | : দীঘলগ্রাম | | | | | | | | | | | | | | | | | | | | |
| ব্লক | : ইন্দাস | | | | | | | | | | | | | | | | | | | | |
| মহকুমা | : বিষ্ণুপুর | | | | | | | | | | | | | | | | | | | | |
| জেলা | : বাঁকুড়া | | | | | | | | | | | | | | | | | | | | |
| পিন | : 722201 | | | | | | | | | | | | | | | | | | | | |
| 3. ভোট গ্রহন কেন্দ্রের পূর্ণ বিবরণ : | | | | | | | | | | | | | | | | | | | | | |
| ভোট গ্রহন কেন্দ্রের নং, নাম : | | ভোট গ্রহন কেন্দ্রের শ্রেণী : | | গ্রামীণ | | | | | | | | | | | | | | | | | |
| 200 - বামনিয়া জুনিয়র হাই স্কুল | | এই অংশে সহায়ক ভোটগ্রহন কেন্দ্রের সংখ্যা | | 0 | | | | | | | | | | | | | | | | | |
| ভোট গ্রহন কেন্দ্রের ঠিকানা : | | : | | | | | | | | | | | | | | | | | | | |
| বামনিয়া জুনিয়র হাই স্কুল, রুম-1, বামনিয়া | | | | | | | | | | | | | | | | | | | | | |
| 4. নির্বাচকের সংখ্যা : | | | | | | | | | | | | | | | | | | | | | |
| প্রথম ক্রমিক নং | শেষ ক্রমিক নং | মোট সংখ্যা | | | | | | | | | | | | | | | | | | | |
| | | পুরুষ | মহিলা | তৃতীয় লিঙ্গ | মোট | | | | | | | | | | | | | | | | |
| 1 | 918 | 447 | 469 | 0 | 916 | | | | | | | | | | | | | | | | |

নির্বাচক নিবন্ধন আধিকারিকের স্বাক্ষর

Nazri Naksha

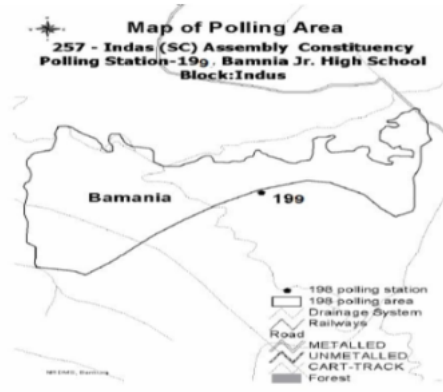

Google Map View



Polling Station Building Front View



Polling Station Front View



Cad View

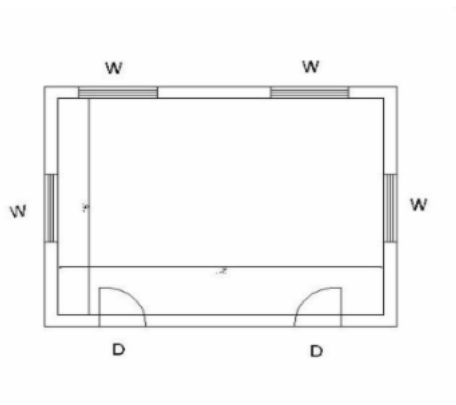

Key MAP View

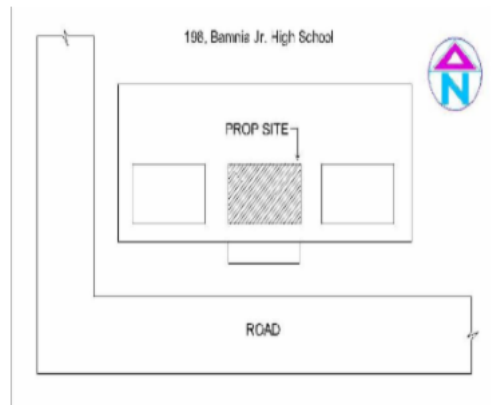

বিধানসভা নির্বাচনক্ষেত্রের নং, নাম : 257-ইন্দাস
ভাগ নং, নাম : 1-বামনিয়া(আংশিক), পোঃ-জি.বামনিয়া

| | | | | | |
|--|------------------|---|------------------|--|------------------|
| 1 নাম : পদ্মা কর্মকার স্বামীর নাম: বিপদতারন কর্মকার বাড়ির নং : n0130 বয়স : 57 লিঙ্গ : মহিলা ফটো উপলব্ধ | WB/36/255/576115 | 2 নাম : বিপদতারন কর্মকার পিতার নাম: অনাথবন্ধু কর্মকার বাড়ির নং : n0130 বয়স : 69 লিঙ্গ : পুরুষ ফটো উপলব্ধ | WB/36/255/576056 | 3 নাম : শিবু কর্মকার পিতার নাম: কল্যান কর্মকার বাড়ির নং : n0128 বয়স : 29 লিঙ্গ : পুরুষ ফটো উপলব্ধ | WSU1720069 |
| 4 নাম : সোমনাথ কর্মকার মায়ের নাম: হীরা কর্মকার বাড়ির নং : n0128 বয়স : 30 লিঙ্গ : পুরুষ ফটো উপলব্ধ | WSU1639608 | 5 নাম : হীরা কর্মকার স্বামীর নাম: কল্যান কর্মকার বাড়ির নং : n0128 বয়স : 53 লিঙ্গ : মহিলা ফটো উপলব্ধ | WB/36/255/576140 | 6 নাম : মালতী কর্মকার মায়ের নাম: উর্মিলা কর্মকার বাড়ির নং : n0128 বয়স : 76 লিঙ্গ : মহিলা ফটো উপলব্ধ | WSU1298819 |
| 7 নাম : শোভারানী কর্মকার স্বামীর নাম: ধর্মদাস কর্মকার বাড়ির নং : n0026 বয়স : 57 লিঙ্গ : মহিলা ফটো উপলব্ধ | WSU2450039 | 8 নাম : ধর্মদাস কর্মকার পিতার নাম: হরিশঙ্কর কর্মকার বাড়ির নং : n0026 বয়স : 58 লিঙ্গ : পুরুষ ফটো উপলব্ধ | WSU2449767 | 9 নাম : চন্দনা কর্মকার পিতার নাম: রাধাকৃষ্ণ কর্মকার বাড়ির নং : n0006 বয়স : 34 লিঙ্গ : মহিলা ফটো উপলব্ধ | WSU1381862 |
| 10 নাম : আরতী কর্মকার স্বামীর নাম: রাধাকৃষ্ণ কর্মকার বাড়ির নং : n0006 বয়স : 63 লিঙ্গ : মহিলা ফটো উপলব্ধ | WB/36/255/576105 | 11 নাম : মামনি কর্মকার স্বামীর নাম: শিবু কর্মকার বাড়ির নং : এন0128 বয়স : 26 লিঙ্গ : মহিলা ফটো উপলব্ধ | WSU2002749 | 12 নাম : মঙ্গল কর্মকার পিতার নাম: শংকর কর্মকার বাড়ির নং : এন0289 বয়স : 35 লিঙ্গ : পুরুষ ফটো উপলব্ধ | NIO1274315 |
| 13 নাম : রূপা কর্মকার স্বামীর নাম: শঙ্কর কর্মকার বাড়ির নং : এন0289 বয়স : 55 লিঙ্গ : মহিলা ফটো উপলব্ধ | WSU2215200 | 14 নাম : প্রিয়া কর্মকার স্বামীর নাম: মঙ্গল কর্মকার বাড়ির নং : এন0289 বয়স : 25 লিঙ্গ : মহিলা ফটো উপলব্ধ | WSU2318970 | 15 নাম : প্রনব কুমার কাঞ্জিলাল পিতার নাম: শ্যামাপদ কাঞ্জিলাল বাড়ির নং : n0008 বয়স : 46 লিঙ্গ : পুরুষ ফটো উপলব্ধ | FWC1478908 |
| 16 নাম : মধুছন্দা কাঞ্জিলাল স্বামীর নাম: প্রনব কাঞ্জিলাল বাড়ির নং : n0008 বয়স : 32 লিঙ্গ : মহিলা ফটো উপলব্ধ | WSU1639400 | 17 নাম : ঈশান কিস্কু পিতার নাম: দুর্গাপদ কিস্কু বাড়ির নং : n0189 বয়স : 28 লিঙ্গ : পুরুষ ফটো উপলব্ধ | WSU2185072 | 18 নাম : মহেশ্বর কিস্কু পিতার নাম: দুর্গা পদ কিস্কু বাড়ির নং : 14এন বয়স : 27 লিঙ্গ : পুরুষ ফটো উপলব্ধ | WSU2184679 |
| 19 নাম : শেফালী কিস্কু স্বামীর নাম: মহেশ্বর কিস্কু বাড়ির নং : এন0189 বয়স : 23 লিঙ্গ : মহিলা ফটো উপলব্ধ | WSU2215150 | 20 নাম : বাসন্তী কিস্কু স্বামীর নাম: ঈশ্বর কিস্কু বাড়ির নং : n0191 বয়স : 33 লিঙ্গ : মহিলা ফটো উপলব্ধ | WSU1539618 | 21 নাম : ঈশ্বর কিস্কু মায়ের নাম: আরতী কিস্কু বাড়ির নং : n0190 বয়স : 31 লিঙ্গ : মহিলা ফটো উপলব্ধ | WSU1639624 |
| 22 নাম : আরতি কিস্কু স্বামীর নাম: দুর্গাপদ কিস্কু বাড়ির নং : n0190 বয়স : 53 লিঙ্গ : মহিলা ফটো উপলব্ধ | WSU1539477 | 23 নাম : ঝুলন বাগ্দী স্বামীর নাম: শ্রীকান্ত বাগ্দী বাড়ির নং : n0189 বয়স : 33 লিঙ্গ : মহিলা ফটো উপলব্ধ | WSU1539790 | 24 নাম : দুর্গাপদ কিস্কু পিতার নাম: বাদল কিস্কু বাড়ির নং : n0189 বয়স : 61 লিঙ্গ : পুরুষ ফটো উপলব্ধ | WSU1539451 |
| 25 নাম : অনন্যা কোনার পিতার নাম: বীমল প্রসাদ কোনার বাড়ির নং : N0134 বয়স : 25 লিঙ্গ : মহিলা ফটো উপলব্ধ | WSU2126795 | 26 নাম : মল্লিকা কোনার স্বামীর নাম: রামপ্রসাদ কোনার বাড়ির নং : n0134 বয়স : 46 লিঙ্গ : মহিলা ফটো উপলব্ধ | FWC1507631 | 27 নাম : বিমল কোণ্ডার পিতার নাম: চণ্ডীচরন কোণ্ডার বাড়ির নং : n0134 বয়স : 66 লিঙ্গ : পুরুষ ফটো উপলব্ধ | WB/36/255/576025 |
| 28 নাম : গৌরী রানী কোণ্ডার স্বামীর নাম: কমলাপ্রসাদ কোণ্ডার বাড়ির নং : n0134 বয়স : 61 লিঙ্গ : মহিলা ফটো উপলব্ধ | WB/36/255/576129 | 29 নাম : কমলাপ্রসাদ কোণ্ডার পিতার নাম: চণ্ডীচরন কোণ্ডার বাড়ির নং : n0134 বয়স : 68 লিঙ্গ : পুরুষ ফটো উপলব্ধ | WB/36/255/576376 | 30 নাম : শিবপ্রসাদ কোনার পিতার নাম: রামপ্রসাদ কোনার বাড়ির নং : এন0134 বয়স : 22 লিঙ্গ : পুরুষ ফটো উপলব্ধ | WSU2318707 |

বিধানসভা নির্বাচনক্ষেত্রের নং, নাম : 257-ইন্দাস
ভাগ নং, নাম : 1-বামনিয়া(আংশিক), পোঃ-জি.বামনিয়া

| | | | | | | | | |
|---|------------------|------------|---|------------------|------------|--|------------------|------------|
| 31 | FWC2320943 | ফটো উপলব্ধ | 32 | WB/36/255/576011 | ফটো উপলব্ধ | 33 | WB/36/255/576097 | ফটো উপলব্ধ |
| নাম : তুষার কান্তি কোণ্ডার পিতার নাম: কমলপ্রসাদ কোণ্ডার বাড়ির নং : n0134 বয়স : 43 লিঙ্গ : পুরুষ | | | নাম : রামপ্রসাদ কোণ্ডার পিতার নাম: চণ্ডীচরন কোণ্ডার বাড়ির নং : n0134 বয়স : 59 লিঙ্গ : পুরুষ | | | নাম : ময়না কোণ্ডার স্বামীর নাম: শ্যামাপ্রসাদ কোণ্ডার বাড়ির নং : n0134 বয়স : 57 লিঙ্গ : মহিলা | | |
| 34 | WB/36/255/576107 | ফটো উপলব্ধ | 35 | WSU1719996 | ফটো উপলব্ধ | 36 | FWC1507623 | ফটো উপলব্ধ |
| নাম : শ্যামাপ্রসাদ কোণ্ডার পিতার নাম: চণ্ডীচরন কোণ্ডার বাড়ির নং : n0134 বয়স : 63 লিঙ্গ : পুরুষ | | | নাম : অর্পিতা কোণ্ডার পিতার নাম: বিমল কোণ্ডার বাড়ির নং : n0134 বয়স : 29 লিঙ্গ : মহিলা | | | নাম : চম্পা কোণ্ডার স্বামীর নাম: বিমল কোণ্ডার বাড়ির নং : n0134 বয়স : 44 লিঙ্গ : মহিলা | | |
| 37 | WB/36/255/546125 | ফটো উপলব্ধ | 38 | FWC0024554 | ফটো উপলব্ধ | 39 | FWC0024497 | ফটো উপলব্ধ |
| নাম : শুভেন্দু গুপ্ত পিতার নাম: মনোরঞ্জন গুপ্ত বাড়ির নং : n0196 বয়স : 50 লিঙ্গ : পুরুষ | | | নাম : শোভারানী গুপ্ত স্বামীর নাম: পূর্ণচন্দ্র গুপ্ত বাড়ির নং : n0184 বয়স : 52 লিঙ্গ : মহিলা | | | নাম : পূর্ণচন্দ্র গুপ্ত পিতার নাম: পঞ্চানন গুপ্ত বাড়ির নং : n0184 বয়স : 59 লিঙ্গ : পুরুষ | | |
| 40 | WSU1969864 | ফটো উপলব্ধ | 41 | WSU1805522 | ফটো উপলব্ধ | 42 | WSU1858935 | ফটো উপলব্ধ |
| নাম : পূর্বাশা গুপ্ত পিতার নাম: পূর্ণ চন্দ্র গুপ্ত বাড়ির নং : N0184 বয়স : 31 লিঙ্গ : মহিলা | | | নাম : রামপ্রসাদ গুপ্ত পিতার নাম: পূর্ণচন্দ্র গুপ্ত বাড়ির নং : n0184 বয়স : 28 লিঙ্গ : পুরুষ | | | নাম : মানু গোস্বামী পিতার নাম: যতীন্দ্র গোস্বামী বাড়ির নং : N0010 বয়স : 35 লিঙ্গ : মহিলা | | |
| 43 | WSU2336667 | ফটো উপলব্ধ | 44 | NIO1274323 | ফটো উপলব্ধ | 45 | WSU2318905 | ফটো উপলব্ধ |
| নাম : বিউটি গোস্বামী পিতার নাম: চন্দন গোস্বামী বাড়ির নং : এন0015 বয়স : 21 লিঙ্গ : মহিলা | | | নাম : রবীন্দ্রনাথ কর্মকার পিতার নাম: শংকর কর্মকার বাড়ির নং : এন0259 বয়স : 37 লিঙ্গ : পুরুষ | | | নাম : ঝুম্পা কর্মকার স্বামীর নাম: রবীন্দ্রনাথ কর্মকার বাড়ির নং : এন0259 বয়স : 29 লিঙ্গ : মহিলা | | |
| 46 | FWC2426567 | ফটো উপলব্ধ | 47 | WB/36/255/576221 | ফটো উপলব্ধ | 48 | FWC2381895 | ফটো উপলব্ধ |
| নাম : চন্দন গোস্বামী পিতার নাম: হরিসাধন গোস্বামী বাড়ির নং : n0015 বয়স : 44 লিঙ্গ : পুরুষ | | | নাম : ওমকার গোস্বামী পিতার নাম: দ্বারকেশ গোস্বামী বাড়ির নং : n0089 বয়স : 66 লিঙ্গ : পুরুষ | | | নাম : কম্পনা গোস্বামী স্বামীর নাম: ওমকার গোস্বামী বাড়ির নং : n0089 বয়স : 61 লিঙ্গ : মহিলা | | |
| 49 | FWC1507367 | ফটো উপলব্ধ | 50 | FWC2252476 | ফটো উপলব্ধ | 51 | FWC2321008 | ফটো উপলব্ধ |
| নাম : কমল কৃষ্ণ গোস্বামী পিতার নাম: হুমিকেশ গোস্বামী বাড়ির নং : n0143 বয়স : 78 লিঙ্গ : পুরুষ | | | নাম : মালা গোস্বামী স্বামীর নাম: কমলকৃষ্ণ গোস্বামী বাড়ির নং : n0143 বয়স : 63 লিঙ্গ : মহিলা | | | নাম : তন্ময়কান্তি গোস্বামী পিতার নাম: কমলকৃষ্ণ গোস্বামী বাড়ির নং : n0143 বয়স : 39 লিঙ্গ : পুরুষ | | |
| 52 | WB/36/255/576059 | ফটো উপলব্ধ | 53 | WB/36/255/576100 | ফটো উপলব্ধ | 54 | FWC1479559 | ফটো উপলব্ধ |
| নাম : বিশ্বনাথ গোস্বামী পিতার নাম: হুমিকেশ গোস্বামী বাড়ির নং : n0144 বয়স : 80 লিঙ্গ : পুরুষ | | | নাম : ভারতী গোস্বামী স্বামীর নাম: বিশ্বনাথ গোস্বামী বাড়ির নং : n0144 বয়স : 69 লিঙ্গ : মহিলা | | | নাম : মৃণ্ময়কান্তি গোস্বামী পিতার নাম: বিশ্বনাথ গোস্বামী বাড়ির নং : n0144 বয়স : 46 লিঙ্গ : পুরুষ | | |
| 55 | FWC2320992 | ফটো উপলব্ধ | 56 | WB/36/255/576478 | ফটো উপলব্ধ | 57 | WB/36/255/576006 | ফটো উপলব্ধ |
| নাম : আল্পনা গোস্বামী স্বামীর নাম: মৃণ্ময় কান্তি গোস্বামী বাড়ির নং : n0144 বয়স : 40 লিঙ্গ : মহিলা | | | নাম : বাসন্তী গোস্বামী স্বামীর নাম: কাশিনাথ গোস্বামী বাড়ির নং : n0010 বয়স : 49 লিঙ্গ : মহিলা | | | নাম : রাজলক্ষী গোস্বামী স্বামীর নাম: যতী গোস্বামী বাড়ির নং : n0010 বয়স : 79 লিঙ্গ : মহিলা | | |
| 58 | WB/36/255/576008 | ফটো উপলব্ধ | 59 | WB/36/255/576018 | ফটো উপলব্ধ | 60 | WB/36/255/576029 | ফটো উপলব্ধ |
| নাম : মিনতী গোস্বামী স্বামীর নাম: তারক গোস্বামী বাড়ির নং : n0013 বয়স : 53 লিঙ্গ : মহিলা | | | নাম : তারক গোস্বামী পিতার নাম: যতী গোস্বামী বাড়ির নং : n0013 বয়স : 58 লিঙ্গ : পুরুষ | | | নাম : রনজিত গোস্বামী পিতার নাম: যতী গোস্বামী বাড়ির নং : n0010 বয়স : 49 লিঙ্গ : পুরুষ | | |

| | | | | | | | | | | | |
|----|------------------|--|------------|----|------------------|---|------------|----|------------|--|------------|
| 61 | WB/36/255/576010 | নাম : পূর্ণিমারানী গোস্বামী স্বামীর নাম: হরিসাধন গোস্বামী বাড়ির নং : n0015 বয়স : 69 লিঙ্গ : মহিলা | ফটো উপলব্ধ | 62 | WSU1443571 | নাম : অজয় গোস্বামী পিতার নাম: তারকনাথ গোস্বামী বাড়ির নং : n0013 বয়স : 32 লিঙ্গ : পুরুষ | ফটো উপলব্ধ | 63 | WSU1443530 | নাম : সঞ্জয় গোস্বামী পিতার নাম: ওঙ্কারনাথ গোস্বামী বাড়ির নং : n0089 বয়স : 32 লিঙ্গ : পুরুষ | ফটো উপলব্ধ |
| 64 | WSU1443779 | নাম : চায়না গোস্বামী স্বামীর নাম: চন্দন গোস্বামী বাড়ির নং : n0015 বয়স : 37 লিঙ্গ : মহিলা | ফটো উপলব্ধ | 65 | WB/39/255/576469 | নাম : উদয় শর্মা পিতার নাম: যাদু শর্মা বাড়ির নং : n0010 বয়স : 66 লিঙ্গ : পুরুষ | ফটো উপলব্ধ | 66 | YAJ1472497 | নাম : রাজ শর্মা পিতার নাম: উদয় শর্মা বাড়ির নং : n0010 বয়স : 45 লিঙ্গ : পুরুষ | ফটো উপলব্ধ |
| 67 | WB/39/255/576005 | নাম : সেফালী শর্মা স্বামীর নাম: উদয় শর্মা বাড়ির নং : n0010 বয়স : 56 লিঙ্গ : মহিলা | ফটো উপলব্ধ | 68 | WSU1825959 | নাম : সোমা শর্মা স্বামীর নাম: রাজু শর্মা বাড়ির নং : n0010 বয়স : 32 লিঙ্গ : মহিলা | ফটো উপলব্ধ | 69 | TVZ1146448 | নাম : দেবশ্রী রায় পিতার নাম: কাজল কান্তি রায় বাড়ির নং : এন0143 বয়স : 34 লিঙ্গ : মহিলা | ফটো উপলব্ধ |
| 70 | WSU2002723 | নাম : রাজ কুমার গোস্বামী পিতার নাম: দেব কুমার গোস্বামী বাড়ির নং : এন0017 বয়স : 25 লিঙ্গ : পুরুষ | ফটো উপলব্ধ | 71 | WSU2071322 | নাম : দেবকুমার গোস্বামী পিতার নাম: জয়কুমার গোস্বামী বাড়ির নং : n0017 বয়স : 50 লিঙ্গ : পুরুষ | ফটো উপলব্ধ | 72 | WSU2071355 | নাম : পুষ্পরানী গোস্বামী স্বামীর নাম: জয়কুমার গোস্বামী বাড়ির নং : n0017 বয়স : 75 লিঙ্গ : মহিলা | ফটো উপলব্ধ |
| 73 | FWC2037448 | নাম : জয়কুমার গোস্বামী পিতার নাম: রাখাগোবিন্দ গোস্বামী বাড়ির নং : n0017 বয়স : 81 লিঙ্গ : পুরুষ | ফটো উপলব্ধ | 74 | FWC1479534 | নাম : তনুশ্রী গোস্বামী স্বামীর নাম: দেবকুমার গোস্বামী বাড়ির নং : n0017 বয়স : 48 লিঙ্গ : মহিলা | ফটো উপলব্ধ | 75 | WSU2262947 | নাম : অপূর্ব গোস্বামী পিতার নাম: দ্বাকেশ গোস্বামী বাড়ির নং : n0089 বয়স : 57 লিঙ্গ : পুরুষ | ফটো উপলব্ধ |
| 76 | WSU2215176 | নাম : শঙ্কর কর্মকার পিতার নাম: রতন কর্মকার বাড়ির নং : এন0259 বয়স : 60 লিঙ্গ : পুরুষ | ফটো উপলব্ধ | 77 | WSU2215978 | নাম : হরিসাধন গোস্বামী পিতার নাম: রাখাগোবিন্দ গোস্বামী বাড়ির নং : n0015 বয়স : 70 লিঙ্গ : পুরুষ | ফটো উপলব্ধ | 78 | WSU2260586 | নাম : রঘুনাথ গোস্বামী পিতার নাম: দ্বারকেশ গোস্বামী বাড়ির নং : সী/ও - ওমকারনাথ গোস্বামী বয়স : 66 লিঙ্গ : পুরুষ | ফটো উপলব্ধ |
| 79 | WSU2318806 | নাম : অর্পিতা শীট স্বামীর নাম: শৌভিক শীট বাড়ির নং : এন0050 বয়স : 22 লিঙ্গ : মহিলা | ফটো উপলব্ধ | 80 | WSU2002921 | নাম : সহেলী ঘোষ পিতার নাম: মৃত্যুঞ্জয় ঘোষ বাড়ির নং : এন0136 বয়স : 25 লিঙ্গ : মহিলা | ফটো উপলব্ধ | 81 | FWC2037471 | নাম : অরুণাভ ঘোষ পিতার নাম: জয়কুমার ঘোষ বাড়ির নং : n0149 বয়স : 42 লিঙ্গ : পুরুষ | ফটো উপলব্ধ |
| 82 | WSU1806256 | নাম : রবীন্দ্রনাথ ঘোষ পিতার নাম: নিমাই ঘোষ বাড়ির নং : এন0256 বয়স : 30 লিঙ্গ : পুরুষ | ফটো উপলব্ধ | 83 | WB/36/255/591075 | নাম : চাঁপা ঘোষ স্বামীর নাম: নিমাই ঘোষ বাড়ির নং : এন0256 বয়স : 61 লিঙ্গ : মহিলা | ফটো উপলব্ধ | 84 | WSU2002947 | নাম : রিম্পা ঘোষ স্বামীর নাম: অমিতাভ ঘোষ বাড়ির নং : এন0149 বয়স : 26 লিঙ্গ : মহিলা | ফটো উপলব্ধ |
| 85 | WB/36/255/576481 | নাম : মনোরঞ্জন ঘোষ পিতার নাম: হাবলা ঘোষ বাড়ির নং : n0168 বয়স : 81 লিঙ্গ : পুরুষ | ফটো উপলব্ধ | 86 | WSU0888289 | নাম : অমিতাভ ঘোষ পিতার নাম: জয়কুমার ঘোষ বাড়ির নং : n0149 বয়স : 38 লিঙ্গ : পুরুষ | ফটো উপলব্ধ | 87 | WSU0888271 | নাম : সোমা ঘোষ (কোলে) স্বামীর নাম: অরুণাভ ঘোষ বাড়ির নং : n0149 বয়স : 38 লিঙ্গ : মহিলা | ফটো উপলব্ধ |
| 88 | FWC2037463 | নাম : মায়ী ঘোষ স্বামীর নাম: সনৎ ঘোষ বাড়ির নং : n0084 বয়স : 46 লিঙ্গ : মহিলা | ফটো উপলব্ধ | 89 | FWC1479021 | নাম : দিলীপ কুমার ঘোষ পিতার নাম: পঞ্চানন ঘোষ বাড়ির নং : n0029 বয়স : 60 লিঙ্গ : পুরুষ | ফটো উপলব্ধ | 90 | WSU1719806 | নাম : দেবানীষ ঘোষ পিতার নাম: পরেশ ঘোষ বাড়ির নং : n0025 বয়স : 30 লিঙ্গ : পুরুষ | ফটো উপলব্ধ |

| | | | | | | | | | | | |
|-----|------------------|---|------------|-----|------------------|--|------------|-----|------------------|--|------------|
| 91 | WSU1443894 | নাম : টুকসোনা ঘোষ স্বামীর নাম: সঞ্জয় ঘোষ বাড়ির নং : n0025 বয়স : 33 লিঙ্গ : মহিলা | ফটো উপলব্ধ | 92 | WB/36/255/576067 | নাম : উমা ঘোষ স্বামীর নাম: পরেশ ঘোষ বাড়ির নং : n0025 বয়স : 55 লিঙ্গ : মহিলা | ফটো উপলব্ধ | 93 | WB/36/255/576019 | নাম : পরেশ ঘোষ পিতার নাম: শম্ভু ঘোষ বাড়ির নং : n0025 বয়স : 61 লিঙ্গ : পুরুষ | ফটো উপলব্ধ |
| 94 | WSU1858919 | নাম : সবরী ঘোষ স্বামীর নাম: দেবশীষ ঘোষ বাড়ির নং : N0025 বয়স : 30 লিঙ্গ : মহিলা | ফটো উপলব্ধ | 95 | YYS1739663 | নাম : সখিতা ঘোষ স্বামীর নাম: কার্তিক চন্দ্র ঘোষ বাড়ির নং : N0168 বয়স : 28 লিঙ্গ : মহিলা | ফটো উপলব্ধ | 96 | WB/36/255/576065 | নাম : গনেশ ঘোষ পিতার নাম: শম্ভু ঘোষ বাড়ির নং : n0024 বয়স : 56 লিঙ্গ : পুরুষ | ফটো উপলব্ধ |
| 97 | FWC2252500 | নাম : মালতী ঘোষ স্বামীর নাম: গনেশ ঘোষ বাড়ির নং : n0024 বয়স : 43 লিঙ্গ : মহিলা | ফটো উপলব্ধ | 98 | FWC2037489 | নাম : কার্তিক ঘোষ পিতার নাম: শম্ভু ঘোষ বাড়ির নং : n0024 বয়স : 45 লিঙ্গ : পুরুষ | ফটো উপলব্ধ | 99 | FWC2252518 | নাম : সবিতা ঘোষ স্বামীর নাম: কার্তিক ঘোষ বাড়ির নং : n0024 বয়স : 43 লিঙ্গ : মহিলা | ফটো উপলব্ধ |
| 100 | FWC1479013 | নাম : সুজাতা ঘোষ স্বামীর নাম: দিলীপ কুমার ঘোষ বাড়ির নং : n0029 বয়স : 53 লিঙ্গ : মহিলা | ফটো উপলব্ধ | 101 | WB/36/255/576131 | নাম : পারুল ঘোষ স্বামীর নাম: ফনীন্দ্রনাথ ঘোষ বাড়ির নং : n0084 বয়স : 71 লিঙ্গ : মহিলা | ফটো উপলব্ধ | 102 | WB/36/255/576137 | নাম : সনতকুমার ঘোষ পিতার নাম: ফনীন্দ্রনাথ ঘোষ বাড়ির নং : n0084 বয়স : 49 লিঙ্গ : পুরুষ | ফটো উপলব্ধ |
| 103 | WSU2460640 | নাম : উমা ঘোষ স্বামীর নাম: মৃত্যুঞ্জয় ঘোষ বাড়ির নং : n0133 বয়স : 51 লিঙ্গ : মহিলা | ফটো উপলব্ধ | 104 | WB/36/255/576031 | নাম : রেবতি ঘোষ স্বামীর নাম: মনোরঞ্জন ঘোষ বাড়ির নং : n0168 বয়স : 66 লিঙ্গ : মহিলা | ফটো উপলব্ধ | 105 | FWC2321040 | নাম : কার্তিক চন্দ্র ঘোষ পিতার নাম: মনোরঞ্জন ঘোষ বাড়ির নং : n0168 বয়স : 40 লিঙ্গ : পুরুষ | ফটো উপলব্ধ |
| 106 | WSU1382183 | নাম : সঞ্জয় ঘোষ পিতার নাম: পরেশ ঘোষ বাড়ির নং : n0025 বয়স : 34 লিঙ্গ : পুরুষ | ফটো উপলব্ধ | 107 | WSU1915297 | নাম : দেবকুমার ঘোষ পিতার নাম: সনৎ কুমার ঘোষ বাড়ির নং : N0084 বয়স : 26 লিঙ্গ : পুরুষ | ফটো উপলব্ধ | 108 | WSU2412781 | নাম : রাজকুমার ঘোষ পিতার নাম: সনৎ ঘোষ বাড়ির নং : এন0084 বয়স : 21 লিঙ্গ : পুরুষ | ফটো উপলব্ধ |
| 109 | WB/36/255/576096 | নাম : বর্ণা চট্টোপাধ্যায় স্বামীর নাম: পুনরন্দ্ৰ চট্টোপাধ্যায় বাড়ির নং : n0138 বয়স : 58 লিঙ্গ : মহিলা | ফটো উপলব্ধ | 110 | WB/36/255/576106 | নাম : পুনির্মা চৌধুরী স্বামীর নাম: গৌতম চৌধুরী বাড়ির নং : n0002 বয়স : 58 লিঙ্গ : মহিলা | ফটো উপলব্ধ | 111 | WSU1443506 | নাম : সুমন্ত চৌধুরী পিতার নাম: গৌতম চৌধুরী বাড়ির নং : n0002 বয়স : 33 লিঙ্গ : পুরুষ | ফটো উপলব্ধ |
| 112 | FWC1505627 | নাম : বৃন্দা চৌধুরী স্বামীর নাম: শিবপ্রসাদ চৌধুরী বাড়ির নং : n0018 বয়স : 41 লিঙ্গ : মহিলা | ফটো উপলব্ধ | 113 | WB/36/255/576118 | নাম : তৃষ্ণা চৌধুরী স্বামীর নাম: দুলালচন্দ্র চৌধুরী বাড়ির নং : n0018 বয়স : 69 লিঙ্গ : মহিলা | ফটো উপলব্ধ | 114 | WB/36/255/576068 | নাম : দুলালচন্দ্র চৌধুরী পিতার নাম: রামনিরোদ চৌধুরী বাড়ির নং : n0018 বয়স : 73 লিঙ্গ : পুরুষ | ফটো উপলব্ধ |
| 115 | FWC2321065 | নাম : সন্নি চৌধুরী পিতার নাম: তারাপদ চৌধুরী বাড়ির নং : n0012 বয়স : 39 লিঙ্গ : পুরুষ | ফটো উপলব্ধ | 116 | FWC2321057 | নাম : পিঙ্কি চৌধুরী পিতার নাম: তারাপদ চৌধুরী বাড়ির নং : n0012 বয়স : 40 লিঙ্গ : পুরুষ | ফটো উপলব্ধ | 117 | WB/36/255/576009 | নাম : বর্ণা চৌধুরী স্বামীর নাম: তারাপদ চৌধুরী বাড়ির নং : n0012 বয়স : 63 লিঙ্গ : মহিলা | ফটো উপলব্ধ |
| 118 | WSU1719871 | নাম : কৌশিক চৌধুরী পিতার নাম: গৌতম চৌধুরী বাড়ির নং : n0002 বয়স : 29 লিঙ্গ : পুরুষ | ফটো উপলব্ধ | 119 | WB/36/255/576489 | নাম : গৌতম চৌধুরী পিতার নাম: বিধুভূষণ চৌধুরী বাড়ির নং : n0002 বয়স : 61 লিঙ্গ : পুরুষ | ফটো উপলব্ধ | 120 | WSU2002814 | নাম : অর্ক চৌধুরী পিতার নাম: শিব প্রসাদ চৌধুরী বাড়ির নং : এন0018 বয়স : 25 লিঙ্গ : পুরুষ | ফটো উপলব্ধ |

বিধানসভা নির্বাচনক্ষেত্রের নং, নাম : 257-ইন্দাস
ভাগ নং, নাম : 1-বামনিয়া(আংশিক), পোঃ-জি.বামনিয়া

| | | | | | | | | | | | |
|-----|------------------|---|------------|-----|------------------|--|------------|-----|------------------|---|------------|
| 121 | ARZ1285634 | নাম : শ্রাবণী চৌধুরী স্বামীর নাম: সুমন্ত চৌধুরী বাড়ির নং : N0002 বয়স : 33 লিঙ্গ : মহিলা | ফটো উপলব্ধ | 122 | WSU2215283 | নাম : বিষ্ণু চৌধুরী স্বামীর নাম: সফ্ট চৌধুরী বাড়ির নং : এন0012 বয়স : 23 লিঙ্গ : মহিলা | ফটো উপলব্ধ | 123 | FWC1508845 | নাম : শিবপ্রসাদ চৌধুরী পিতার নাম: দলাল চন্দ্র চৌধুরী বাড়ির নং : N0018 বয়স : 52 লিঙ্গ : পুরুষ | ফটো উপলব্ধ |
| 124 | WSU2389427 | নাম : অর্ঘ্য চৌধুরী পিতার নাম: শিবপ্রসাদ চৌধুরী বাড়ির নং : এন0018 বয়স : 20 লিঙ্গ : পুরুষ | ফটো উপলব্ধ | 125 | WSU2319010 | নাম : অনুপ দত্ত পিতার নাম: বৃহস্পতি দত্ত বাড়ির নং : এন0202 বয়স : 22 লিঙ্গ : পুরুষ | ফটো উপলব্ধ | 126 | WSU1298827 | নাম : বীণা রায় স্বামীর নাম: সাহেব দত্ত বাড়ির নং : n0045 বয়স : 34 লিঙ্গ : মহিলা | ফটো উপলব্ধ |
| 127 | WSU1858927 | নাম : অরুণ দত্ত পিতার নাম: বৃহস্পতি দত্ত বাড়ির নং : N0202 বয়স : 27 লিঙ্গ : পুরুষ | ফটো উপলব্ধ | 128 | WSU2310191 | নাম : পূর্ণিমা রায় স্বামীর নাম: ধনঞ্জয় দত্ত বাড়ির নং : n0045 বয়স : 55 লিঙ্গ : মহিলা | ফটো উপলব্ধ | 129 | WB/39/274/429613 | নাম : ধনঞ্জয় দত্ত পিতার নাম: পঞ্চানন দত্ত বাড়ির নং : n0045 বয়স : 61 লিঙ্গ : পুরুষ | ফটো উপলব্ধ |
| 130 | FWC2426641 | নাম : সাহেব দত্ত পিতার নাম: ধনঞ্জয় দত্ত বাড়ির নং : n0045 বয়স : 38 লিঙ্গ : পুরুষ | ফটো উপলব্ধ | 131 | WSU1639806 | নাম : দিপালী দত্ত স্বামীর নাম: বৃহস্পতি দত্ত বাড়ির নং : n0201 বয়স : 57 লিঙ্গ : মহিলা | ফটো উপলব্ধ | 132 | WSU1719913 | নাম : আদরি দুলে স্বামীর নাম: পরিতোষ দুলে বাড়ির নং : n0096 বয়স : 30 লিঙ্গ : মহিলা | ফটো উপলব্ধ |
| 133 | WSU1639731 | নাম : পরিতোষ দুলে পিতার নাম: অজিত দুলে বাড়ির নং : n0096 বয়স : 30 লিঙ্গ : পুরুষ | ফটো উপলব্ধ | 134 | WB/36/255/576337 | নাম : নন্দ দুলে স্বামীর নাম: লক্ষী রায় বাড়ির নং : n0096 বয়স : 76 লিঙ্গ : মহিলা | ফটো উপলব্ধ | 135 | WSU1443548 | নাম : রবী দুলে পিতার নাম: হারাধন দুলে বাড়ির নং : n0057 বয়স : 34 লিঙ্গ : পুরুষ | ফটো উপলব্ধ |
| 136 | WSU1539543 | নাম : রুপা দুলে স্বামীর নাম: রাজু দুলে বাড়ির নং : n0057 বয়স : 35 লিঙ্গ : মহিলা | ফটো উপলব্ধ | 137 | WSU0891499 | নাম : রাজু দুলে পিতার নাম: হারাধন রায় দুলে বাড়ির নং : n0057 বয়স : 39 লিঙ্গ : পুরুষ | ফটো উপলব্ধ | 138 | WSU1720218 | নাম : কৃষ্ণা সিং স্বামীর নাম: উত্তম সিং বাড়ির নং : n0057 বয়স : 49 লিঙ্গ : মহিলা | ফটো উপলব্ধ |
| 139 | WSU1719905 | নাম : রাখী দুলে স্বামীর নাম: জীবন দুলে বাড়ির নং : n0027 বয়স : 29 লিঙ্গ : মহিলা | ফটো উপলব্ধ | 140 | WSU1719814 | নাম : জীবন দুলে পিতার নাম: জগন্নাথ দুলে বাড়ির নং : n0027 বয়স : 31 লিঙ্গ : পুরুষ | ফটো উপলব্ধ | 141 | WB/36/255/576329 | নাম : ময়না দুলে স্বামীর নাম: জগন্নাথ দুলে বাড়ির নং : n0027 বয়স : 58 লিঙ্গ : মহিলা | ফটো উপলব্ধ |
| 142 | WSU1805340 | নাম : পল্লী দুলে পিতার নাম: অজিত দুলে বাড়ির নং : n0096 বয়স : 29 লিঙ্গ : পুরুষ | ফটো উপলব্ধ | 143 | WB/36/255/576352 | নাম : বাপি দুলে পিতার নাম: কৃষ্ণপদ রায় বাড়ির নং : n0068 বয়স : 61 লিঙ্গ : পুরুষ | ফটো উপলব্ধ | 144 | WSU1805415 | নাম : জগন্নাথ দুলে পিতার নাম: রামনাথ দুলে বাড়ির নং : n0027 বয়স : 67 লিঙ্গ : পুরুষ | ফটো উপলব্ধ |
| 145 | WB/36/255/576143 | নাম : প্রতিমা দুলে স্বামীর নাম: হারাধন রায় বাড়ির নং : n0057 বয়স : 69 লিঙ্গ : মহিলা | ফটো উপলব্ধ | 146 | WSU2318723 | নাম : কুসুম দুলে স্বামীর নাম: পিরু দুলে বাড়ির নং : এন0095 বয়স : 23 লিঙ্গ : মহিলা | ফটো উপলব্ধ | 147 | WSU2127207 | নাম : সূচিতা দুলে স্বামীর নাম: রবি দুলে বাড়ির নং : N0057 বয়স : 25 লিঙ্গ : মহিলা | ফটো উপলব্ধ |
| 148 | WB/36/255/576451 | নাম : ধনঞ্জয় দুলে পিতার নাম: কৃষ্ণপদ দুলে বাড়ির নং : n0068 বয়স : 57 লিঙ্গ : পুরুষ | ফটো উপলব্ধ | 149 | WSU2214765 | নাম : মনসা দুলে পিতার নাম: বাপী দুলে বাড়ির নং : এন0068 বয়স : 25 লিঙ্গ : পুরুষ | ফটো উপলব্ধ | 150 | FWC2382240 | নাম : রীনা দুলে স্বামীর নাম: ধনঞ্জয় দুলে বাড়ির নং : n0068 বয়স : 50 লিঙ্গ : মহিলা | ফটো উপলব্ধ |

| | | | | | | | | | | | |
|-----|------------------|---|------------|-----|------------------|--|------------|-----|------------------|--|------------|
| 151 | FWC1505635 | নাম : কাকলী দুলে স্বামীর নাম: মৃত্যুঞ্জয় রায় বাড়ির নং : n0068 বয়স : 56 লিঙ্গ : মহিলা | ফটো উপলব্ধ | 152 | WSU1825850 | নাম : শর্মিষ্ঠা দুলে স্বামীর নাম: নারান দুলে বাড়ির নং : n0027 বয়স : 29 লিঙ্গ : মহিলা | ফটো উপলব্ধ | 153 | WSU1825892 | নাম : নারান দুলে পিতার নাম: জগন্নাথ দুলে বাড়ির নং : n0027 বয়স : 31 লিঙ্গ : পুরুষ | ফটো উপলব্ধ |
| 154 | WSU1719921 | নাম : রিঙ্কু বাপ্দী স্বামীর নাম: ভীষ্ম বাপ্দী বাড়ির নং : n0027 বয়স : 33 লিঙ্গ : মহিলা | ফটো উপলব্ধ | 155 | WSU2336600 | নাম : দেবব্রত ব্যানার্জী পিতার নাম: উত্তম ব্যানার্জী বাড়ির নং : এন0022 বয়স : 21 লিঙ্গ : পুরুষ | ফটো উপলব্ধ | 156 | WSU2127447 | নাম : মৌসুমী দাঁ স্বামীর নাম: ভৈরব দাঁ বাড়ির নং : N0121 বয়স : 24 লিঙ্গ : মহিলা | ফটো উপলব্ধ |
| 157 | WSU0888842 | নাম : ভৈরব দাঁ পিতার নাম: দেবস্বাধন দাঁ বাড়ির নং : n0121 বয়স : 40 লিঙ্গ : পুরুষ | ফটো উপলব্ধ | 158 | WB/36/255/576144 | নাম : আগমনি দাঁ স্বামীর নাম: দেবস্বাধন দাঁ বাড়ির নং : n0121 বয়স : 59 লিঙ্গ : মহিলা | ফটো উপলব্ধ | 159 | WB/36/255/576364 | নাম : গায়ত্রী দাস স্বামীর নাম: হরেকৃষ্ণ দাস বাড়ির নং : n0014 বয়স : 71 লিঙ্গ : মহিলা | ফটো উপলব্ধ |
| 160 | WSU1719822 | নাম : মিলন দাস পিতার নাম: প্রাণকৃষ্ণ দাস বাড়ির নং : n0148 বয়স : 29 লিঙ্গ : পুরুষ | ফটো উপলব্ধ | 161 | FWC1075530 | নাম : কিরণায় দাস পিতার নাম: কিরীটিমোহন দাস বাড়ির নং : n0028 বয়স : 53 লিঙ্গ : পুরুষ | ফটো উপলব্ধ | 162 | WB/36/255/576095 | নাম : কিরীটিমোহন দাস পিতার নাম: সত্যনারান দাস বাড়ির নং : n0028 বয়স : 81 লিঙ্গ : পুরুষ | ফটো উপলব্ধ |
| 163 | WSU1639434 | নাম : সাধন কুমার দাস পিতার নাম: রামকৃষ্ণ দাস বাড়ির নং : n0005 বয়স : 30 লিঙ্গ : পুরুষ | ফটো উপলব্ধ | 164 | WSU0888909 | নাম : চঞ্চল দাস পিতার নাম: প্রাণকৃষ্ণ দাস বাড়ির নং : n0148 বয়স : 36 লিঙ্গ : পুরুষ | ফটো উপলব্ধ | 165 | WB/36/255/576190 | নাম : কৃষ্ণা দাস স্বামীর নাম: প্রাণকৃষ্ণ দাস বাড়ির নং : n0148 বয়স : 56 লিঙ্গ : মহিলা | ফটো উপলব্ধ |
| 166 | WB/36/255/576357 | নাম : প্রাণকৃষ্ণ দাস পিতার নাম: পাঁচকড়ি দাস বাড়ির নং : n0148 বয়স : 65 লিঙ্গ : পুরুষ | ফটো উপলব্ধ | 167 | WSU0888875 | নাম : অপর্ণা দাস স্বামীর নাম: কিরণময় দাস বাড়ির নং : n0028 বয়স : 42 লিঙ্গ : মহিলা | ফটো উপলব্ধ | 168 | FWC1509066 | নাম : গৌরী কর্মকার স্বামীর নাম: মহাদেব কর্মকার বাড়ির নং : n0014 বয়স : 45 লিঙ্গ : মহিলা | ফটো উপলব্ধ |
| 169 | WB/36/255/576340 | নাম : মহাদেব দাস পিতার নাম: হরেকৃষ্ণ দাস বাড়ির নং : n0014 বয়স : 53 লিঙ্গ : পুরুষ | ফটো উপলব্ধ | 170 | WB/36/255/576471 | নাম : রামকৃষ্ণ দাস পিতার নাম: পাঁচকড়ি দাসদেব বাড়ির নং : n0005 বয়স : 59 লিঙ্গ : পুরুষ | ফটো উপলব্ধ | 171 | WB/36/255/576191 | নাম : সাবিত্রী দাস স্বামীর নাম: রামকৃষ্ণ দাসদেব বাড়ির নং : n0005 বয়স : 56 লিঙ্গ : মহিলা | ফটো উপলব্ধ |
| 172 | WSU1915396 | নাম : পারমিতা দাস স্বামীর নাম: চঞ্চল দাস বাড়ির নং : N0148 বয়স : 28 লিঙ্গ : মহিলা | ফটো উপলব্ধ | 173 | WSU1915404 | নাম : শ্যামল দাস পিতার নাম: মহাদেব দাস বাড়ির নং : N0014 বয়স : 26 লিঙ্গ : পুরুষ | ফটো উপলব্ধ | 174 | WSU2319051 | নাম : মৌমিতা দাস স্বামীর নাম: সাধন কুমার দাস বাড়ির নং : এন0005 বয়স : 23 লিঙ্গ : মহিলা | ফটো উপলব্ধ |
| 175 | WSU1805365 | নাম : চুমকী দাসদেব স্বামীর নাম: সুকান্ত দাসদেব বাড়ির নং : n0003 বয়স : 31 লিঙ্গ : মহিলা | ফটো উপলব্ধ | 176 | WSU2214948 | নাম : শ্রাবণী দাসদেব স্বামীর নাম: সুশান্ত দাসদেব বাড়ির নং : এন0004 বয়স : 28 লিঙ্গ : মহিলা | ফটো উপলব্ধ | 177 | WSU2026508 | নাম : জয়দেব মেটে পিতার নাম: লেট বাসুদেব মেটে বাড়ির নং : এন0003 বয়স : 26 লিঙ্গ : পুরুষ | ফটো উপলব্ধ |
| 178 | WSU1194836 | নাম : সুকান্ত দাস দেব পিতার নাম: জগৎদুর্লভ দাস দেব বাড়ির নং : n0003 বয়স : 35 লিঙ্গ : পুরুষ | ফটো উপলব্ধ | 179 | WSU2447423 | নাম : সুমিত্রা দাসদেব স্বামীর নাম: জগৎদুর্লভ দাসদেব বাড়ির নং : n0003 বয়স : 64 লিঙ্গ : মহিলা | ফটো উপলব্ধ | 180 | WB/36/255/576183 | নাম : জগতদুর্লভ দাসদেব পিতার নাম: বসন্তকুমার দাসদেব বাড়ির নং : n0003 বয়স : 71 লিঙ্গ : পুরুষ | ফটো উপলব্ধ |

| | | | | | | | | | | | |
|-----|------------------|---|------------|-----|------------------|---|------------|-----|------------------|--|------------|
| 181 | WSU1194844 | নাম : সুশান্ত দাস দেব পিতার নাম: জগন্নাথ দাস দেব বাড়ির নং : n0004 বয়স : 37 লিঙ্গ : পুরুষ | ফটো উপলব্ধ | 182 | WB/36/255/576473 | নাম : শিখা দাসদেব স্বামীর নাম: জগন্নাথ দাসদেব বাড়ির নং : n0004 বয়স : 59 লিঙ্গ : মহিলা | ফটো উপলব্ধ | 183 | WSU1298728 | নাম : চুমকী দে স্বামীর নাম: অমর কুমার দে বাড়ির নং : n0135 বয়স : 36 লিঙ্গ : মহিলা | ফটো উপলব্ধ |
| 184 | FWC2321081 | নাম : অমর কুমার দে পিতার নাম: রামকৃষ্ণ দে বাড়ির নং : n0135 বয়স : 40 লিঙ্গ : পুরুষ | ফটো উপলব্ধ | 185 | WB/36/255/576223 | নাম : নিত্যানন্দ ভট্টাচার্যি পিতার নাম: দুর্গাপদ ভট্টাচার্যি বাড়ির নং : n0204 বয়স : 55 লিঙ্গ : পুরুষ | ফটো উপলব্ধ | 186 | WB/36/255/576354 | নাম : শম্ভু রায় দুলে পিতার নাম: রামনাথ রায় দুলে বাড়ির নং : n0204 বয়স : 59 লিঙ্গ : পুরুষ | ফটো উপলব্ধ |
| 187 | FWC2253581 | নাম : সমিত কুমার দে পিতার নাম: স্বপন কুমার দে বাড়ির নং : n0204 বয়স : 39 লিঙ্গ : পুরুষ | ফটো উপলব্ধ | 188 | FWC2425890 | নাম : সুব্রত কুমার দে পিতার নাম: স্বপন কুমার দে বাড়ির নং : n0204 বয়স : 38 লিঙ্গ : পুরুষ | ফটো উপলব্ধ | 189 | WSU1915420 | নাম : শ্রাবনী পাল মায়ের নাম: সমিত কুমার দে বাড়ির নং : N0204 বয়স : 29 লিঙ্গ : মহিলা | ফটো উপলব্ধ |
| 190 | WSU1858836 | নাম : রঘুনাথ দে পিতার নাম: অনিল দে বাড়ির নং : N0135 বয়স : 44 লিঙ্গ : পুরুষ | ফটো উপলব্ধ | 191 | WSU1458538 | নাম : কেয়া পাঁজা পিতার নাম: তারকনাথ পাঁজা বাড়ির নং : এন0204 বয়স : 32 লিঙ্গ : মহিলা | ফটো উপলব্ধ | 192 | WSU1858976 | নাম : অচিন্ত রায় দুলে পিতার নাম: শম্ভু রায় দুলে বাড়ির নং : N0204 বয়স : 27 লিঙ্গ : পুরুষ | ফটো উপলব্ধ |
| 193 | FWC2037497 | নাম : স্বপন কুমার দে পিতার নাম: মদন মোহন দে বাড়ির নং : n0204 বয়স : 66 লিঙ্গ : পুরুষ | ফটো উপলব্ধ | 194 | FWC2425882 | নাম : সুশান্ত কুমার দে পিতার নাম: স্বপন কুমার দে বাড়ির নং : n0151 বয়স : 38 লিঙ্গ : পুরুষ | ফটো উপলব্ধ | 195 | FWC2037505 | নাম : সবিতা দে স্বামীর নাম: স্বপন কুমার দে বাড়ির নং : n0204 বয়স : 60 লিঙ্গ : মহিলা | ফটো উপলব্ধ |
| 196 | WSU2336659 | নাম : প্রীতম নন্দী পিতার নাম: নব কুমার নন্দী বাড়ির নং : এন0182 বয়স : 21 লিঙ্গ : পুরুষ | ফটো উপলব্ধ | 197 | WSU2002939 | নাম : মৌসুমী নন্দী পিতার নাম: নবকুমার নন্দী বাড়ির নং : এন0182 বয়স : 25 লিঙ্গ : মহিলা | ফটো উপলব্ধ | 198 | FWC2321115 | নাম : রেখারানী নন্দী স্বামীর নাম: নবকুমার নন্দী বাড়ির নং : n0182 বয়স : 44 লিঙ্গ : মহিলা | ফটো উপলব্ধ |
| 199 | FWC2321107 | নাম : নবকুমার নন্দী পিতার নাম: তরনী নন্দী বাড়ির নং : n0182 বয়স : 49 লিঙ্গ : পুরুষ | ফটো উপলব্ধ | 200 | WB/36/255/576205 | নাম : বনমালী নাগা পিতার নাম: চণ্ডীচরন নাগা বাড়ির নং : n0137 বয়স : 61 লিঙ্গ : পুরুষ | ফটো উপলব্ধ | 201 | WB/36/255/576135 | নাম : নীলমনি নাগা পিতার নাম: হরিসাধন নাগা বাড়ির নং : n0125 বয়স : 59 লিঙ্গ : পুরুষ | ফটো উপলব্ধ |
| 202 | FWC2461531 | নাম : তুহিন নাগা পিতার নাম: বনমালী নাগা বাড়ির নং : n0137 বয়স : 37 লিঙ্গ : পুরুষ | ফটো উপলব্ধ | 203 | WB/36/255/576117 | নাম : কানন নাগা স্বামীর নাম: বনমালী নাগা বাড়ির নং : n0137 বয়স : 55 লিঙ্গ : মহিলা | ফটো উপলব্ধ | 204 | WB/36/255/576042 | নাম : সুমিত্রা নাগা পিতার নাম: নীলমনি নাগা বাড়ির নং : n0125 বয়স : 54 লিঙ্গ : মহিলা | ফটো উপলব্ধ |
| 205 | WSU1639525 | নাম : রবীন নাগা পিতার নাম: নীলমনি নাগা বাড়ির নং : n0125 বয়স : 30 লিঙ্গ : পুরুষ | ফটো উপলব্ধ | 206 | WSU1720044 | নাম : সুফল নাগা পিতার নাম: নীলমনি নাগা বাড়ির নং : n0125 বয়স : 30 লিঙ্গ : পুরুষ | ফটো উপলব্ধ | 207 | WB/36/255/576153 | নাম : গঙ্গাধর নাগা পিতার নাম: চণ্ডীচরন নাগা বাড়ির নং : n0137 বয়স : 66 লিঙ্গ : পুরুষ | ফটো উপলব্ধ |
| 208 | WB/36/255/576116 | নাম : মমতা নাগা স্বামীর নাম: গঙ্গাধর নাগা বাড়ির নং : n0137 বয়স : 56 লিঙ্গ : মহিলা | ফটো উপলব্ধ | 209 | WSU1720028 | নাম : রাশী নাগা স্বামীর নাম: তুহিন নাগা বাড়ির নং : n0137 বয়স : 29 লিঙ্গ : মহিলা | ফটো উপলব্ধ | 210 | FWC1479468 | নাম : দয়াময় নাগা পিতার নাম: হরিসাধন নাগা বাড়ির নং : বামনিয়া বয়স : 63 লিঙ্গ : পুরুষ | ফটো উপলব্ধ |

বিধানসভা নির্বাচনক্ষেত্রের নং, নাম : 257-ইন্দাস
ভাগ নং, নাম : 1-বামনিয়া(আংশিক), পোঃ-জি.বামনিয়া

| | | | | | | | | |
|--|------------------|------------|---|------------|------------|---|------------------|------------|
| 211 | FWC1479476 | ফটো উপলব্ধ | 212 | WSU2318731 | ফটো উপলব্ধ | 213 | FWC2252625 | ফটো উপলব্ধ |
| নাম : ভবানী নাগা স্বামীর নাম: দয়াময় নাগা বাড়ির নং : n0146 বয়স : 50 লিঙ্গ : মহিলা | | | নাম : শিউলী নাগা পিতার নাম: দয়াময় নাগা বাড়ির নং : এন0146 বয়স : 22 লিঙ্গ : মহিলা | | | নাম : দীনবন্ধু নাগা পিতার নাম: চণ্ডীচরন নাগা বাড়ির নং : n0137 বয়স : 56 লিঙ্গ : পুরুষ | | |
| 214 | WSU2318921 | ফটো উপলব্ধ | 215 | WSU2336717 | ফটো উপলব্ধ | 216 | FWC2252690 | ফটো উপলব্ধ |
| নাম : অনন্ত নাগা পিতার নাম: বনমালী নাগা বাড়ির নং : এন0137 বয়স : 33 লিঙ্গ : পুরুষ | | | নাম : শ্যামলী নাগা স্বামীর নাম: রবিন নাগা বাড়ির নং : এন0125 বয়স : 21 লিঙ্গ : মহিলা | | | নাম : বৈদ্যনাথ পান পিতার নাম: বিভূতি পান বাড়ির নং : n0171 বয়স : 68 লিঙ্গ : পুরুষ | | |
| 217 | FWC2252708 | ফটো উপলব্ধ | 218 | WSU0889477 | ফটো উপলব্ধ | 219 | WB/36/255/576467 | ফটো উপলব্ধ |
| নাম : জয়ন্তী পান স্বামীর নাম: বৈদ্যনাথ পান বাড়ির নং : n0171 বয়স : 61 লিঙ্গ : মহিলা | | | নাম : গৌতম পান পিতার নাম: বৈদ্যনাথ পান বাড়ির নং : n0171 বয়স : 37 লিঙ্গ : পুরুষ | | | নাম : মৃত্যুঞ্জয় পাল পিতার নাম: বাদল পাল বাড়ির নং : n0001 বয়স : 66 লিঙ্গ : পুরুষ | | |
| 220 | FWC2425874 | ফটো উপলব্ধ | 221 | WSU1639392 | ফটো উপলব্ধ | 222 | WSU2419596 | ফটো উপলব্ধ |
| নাম : জগন্নাথ পাল পিতার নাম: মৃত্যুঞ্জয় পাল বাড়ির নং : n0001 বয়স : 38 লিঙ্গ : পুরুষ | | | নাম : পিয়ালী পাল স্বামীর নাম: জগন্নাথ পাল বাড়ির নং : n0001 বয়স : 33 লিঙ্গ : মহিলা | | | নাম : মেঘা যশ পিতার নাম: সতীনাথ যশ বাড়ির নং : এন0001 বয়স : 21 লিঙ্গ : মহিলা | | |
| 223 | WB/36/255/576174 | ফটো উপলব্ধ | 224 | FWC2252716 | ফটো উপলব্ধ | 225 | WSU1539568 | ফটো উপলব্ধ |
| নাম : বৃন্দা বন্দোপাধ্যায় স্বামীর নাম: করবীনাথ বন্দোপাধ্যায় বাড়ির নং : n0021 বয়স : 66 লিঙ্গ : মহিলা | | | নাম : করবীনাথ বন্দোপাধ্যায় পিতার নাম: কালীকিংকর বন্দোপাধ্যায় বাড়ির নং : n0021 বয়স : 66 লিঙ্গ : পুরুষ | | | নাম : মৃগায় ব্যানাজী পিতার নাম: করবী নাথ ব্যানাজী বাড়ির নং : n0021 বয়স : 32 লিঙ্গ : পুরুষ | | |
| 226 | WB/36/255/576053 | ফটো উপলব্ধ | 227 | FWC2382315 | ফটো উপলব্ধ | 228 | WSU2002889 | ফটো উপলব্ধ |
| নাম : বৃন্দা বন্দোপাধ্যায় স্বামীর নাম: উত্তম বন্দোপাধ্যায় বাড়ির নং : n0022 বয়স : 50 লিঙ্গ : মহিলা | | | নাম : উত্তম বন্দোপাধ্যায় পিতার নাম: কালীকিংকর বন্দোপাধ্যায় বাড়ির নং : n0022 বয়স : 59 লিঙ্গ : পুরুষ | | | নাম : কাকলি ব্যানাজী পিতার নাম: উত্তম ব্যানাজী বাড়ির নং : এন0022 বয়স : 32 লিঙ্গ : মহিলা | | |
| 229 | WSU2002905 | ফটো উপলব্ধ | 230 | WSU1915487 | ফটো উপলব্ধ | 231 | WSU2336766 | ফটো উপলব্ধ |
| নাম : মমতা ব্যানাজী পিতার নাম: উত্তম ব্যানাজী বাড়ির নং : এন0022 বয়স : 29 লিঙ্গ : মহিলা | | | নাম : হিরণ্ময় ব্যানাজী পিতার নাম: করবীনাথ ব্যানাজী বাড়ির নং : N0021 বয়স : 35 লিঙ্গ : পুরুষ | | | নাম : রাজলক্ষী ব্যানাজী পিতার নাম: অশোক ব্যানাজী বাড়ির নং : এন0023 বয়স : 21 লিঙ্গ : মহিলা | | |
| 232 | FWC1508134 | ফটো উপলব্ধ | 233 | FWC1509108 | ফটো উপলব্ধ | 234 | WSU2071330 | ফটো উপলব্ধ |
| নাম : বিশ্বজিৎ ব্যানাজী পিতার নাম: বিকাশ ব্যানাজী বাড়ির নং : n0011 বয়স : 43 লিঙ্গ : পুরুষ | | | নাম : ছন্দা বন্দোপাধ্যায় স্বামীর নাম: অশোক বন্দোপাধ্যায় বাড়ির নং : n0023 বয়স : 44 লিঙ্গ : মহিলা | | | নাম : অশোক ব্যানাজী পিতার নাম: কালীকিংকর ব্যানাজী বাড়ির নং : n0023 বয়স : 56 লিঙ্গ : পুরুষ | | |
| 235 | WSU1858869 | ফটো উপলব্ধ | 236 | FWC2461564 | ফটো উপলব্ধ | 237 | FWC1478585 | ফটো উপলব্ধ |
| নাম : তন্ময় ব্যানাজী পিতার নাম: অশোক ব্যানাজী বাড়ির নং : N0023 বয়স : 27 লিঙ্গ : পুরুষ | | | নাম : মধুমিতা ব্যানাজী স্বামীর নাম: বিশ্বজিৎ ব্যানাজী বাড়ির নং : n0011 বয়স : 40 লিঙ্গ : মহিলা | | | নাম : কৃষ্ণা ব্যানাজী স্বামীর নাম: বিকাশ ব্যানাজী বাড়ির নং : n0011 বয়স : 61 লিঙ্গ : মহিলা | | |
| 238 | FWC1478577 | ফটো উপলব্ধ | 239 | WSU2396364 | ফটো উপলব্ধ | 240 | FWC1508316 | ফটো উপলব্ধ |
| নাম : বিকাশ ব্যানাজী পিতার নাম: রামপদ ব্যানাজী বাড়ির নং : n0011 বয়স : 66 লিঙ্গ : পুরুষ | | | নাম : কার্তিক বাখরী পিতার নাম: নারান বাখরী বাড়ির নং : n0127 বয়স : 50 লিঙ্গ : পুরুষ | | | নাম : আরতী বাখরী স্বামীর নাম: কার্তিক বাখরী বাড়ির নং : n0127 বয়স : 49 লিঙ্গ : মহিলা | | |

| | | | |
|-----|------------------|------------|---|
| 241 | FWC1507060 | ফটো উপলব্ধ | নাম : সূর্য্য বাখারী পিতার নাম: নারান বাখারী বাড়ির নং : n0127 বয়স : 51 লিঙ্গ : পুরুষ |
| 242 | FWC1508308 | ফটো উপলব্ধ | নাম : মাধবী বাখারী স্বামীর নাম: সূর্য্য বাখারী বাড়ির নং : n0127 বয়স : 44 লিঙ্গ : মহিলা |
| 243 | WSU1858851 | ফটো উপলব্ধ | নাম : সন্ন্যাসী বাখারী পিতার নাম: কার্তিক বাখারী বাড়ির নং : N0127 বয়স : 29 লিঙ্গ : পুরুষ |
| 244 | WSU2318830 | ফটো উপলব্ধ | নাম : মালা বাখারি পিতার নাম: সূর্য্য বাখারি বাড়ির নং : এন0127 বয়স : 22 লিঙ্গ : মহিলা |
| 245 | WSU2127090 | ফটো উপলব্ধ | নাম : রবীন্দ্রনাথ বাখারী পিতার নাম: কার্তিক বাখারী বাড়ির নং : N0127 বয়স : 24 লিঙ্গ : পুরুষ |
| 246 | WSU2215994 | ফটো উপলব্ধ | নাম : দুলাল চাঁদ বাগ পিতার নাম: ফকির চন্দ্র বাগ বাড়ির নং : n0124 বয়স : 72 লিঙ্গ : পুরুষ |
| 247 | WSU2261592 | ফটো উপলব্ধ | নাম : নমিতা বাগ স্বামীর নাম: দুলাল চাঁদ বাগ বাড়ির নং : n0124 বয়স : 65 লিঙ্গ : মহিলা |
| 248 | WSU1825918 | ফটো উপলব্ধ | নাম : রাহুল বাগ পিতার নাম: অশোক বাগ বাড়ির নং : n0178 বয়স : 28 লিঙ্গ : পুরুষ |
| 249 | WB/36/255/579402 | ফটো উপলব্ধ | নাম : উত্তম বাগ পিতার নাম: কার্তিক বাগ বাড়ির নং : n0178 বয়স : 53 লিঙ্গ : পুরুষ |
| 250 | WB/36/255/579092 | ফটো উপলব্ধ | নাম : সুধমা বাগ স্বামীর নাম: কার্তিক বাগ বাড়ির নং : n0178 বয়স : 81 লিঙ্গ : মহিলা |
| 251 | FWC2038693 | ফটো উপলব্ধ | নাম : আভা বাগ স্বামীর নাম: অশোক বাগ বাড়ির নং : n0178 বয়স : 44 লিঙ্গ : মহিলা |
| 252 | WB/36/255/579482 | ফটো উপলব্ধ | নাম : অশোক বাগ পিতার নাম: কার্তিক বাগ বাড়ির নং : n0178 বয়স : 55 লিঙ্গ : পুরুষ |
| 253 | FWC2038701 | ফটো উপলব্ধ | নাম : মালা বাগ স্বামীর নাম: উত্তম বাগ বাড়ির নং : n0178 বয়স : 43 লিঙ্গ : মহিলা |
| 254 | WSU2336782 | ফটো উপলব্ধ | নাম : রাতুল বাগ পিতার নাম: উত্তম বাগ বাড়ির নং : এন0178 বয়স : 21 লিঙ্গ : পুরুষ |
| 255 | WSU2336709 | ফটো উপলব্ধ | নাম : সৌরভ বাপি পিতার নাম: শ্রীকান্ত বাপি বাড়ির নং : এন0200 বয়স : 21 লিঙ্গ : পুরুষ |
| 256 | FWC2314193 | ফটো উপলব্ধ | নাম : শ্রীকান্ত বাপ্পী পিতার নাম: ভুতনাথ বাপ্পী বাড়ির নং : n0200 বয়স : 40 লিঙ্গ : পুরুষ |
| 257 | WSU1443662 | ফটো উপলব্ধ | নাম : সুরেশ বেসরা পিতার নাম: রবি বেসরা বাড়ির নং : n0153 বয়স : 37 লিঙ্গ : পুরুষ |
| 258 | WSU1298926 | ফটো উপলব্ধ | নাম : পার্থ বেসরা পিতার নাম: রবি বেসরা বাড়ির নং : n0153 বয়স : 34 লিঙ্গ : পুরুষ |
| 259 | WB/36/255/576383 | ফটো উপলব্ধ | নাম : বৈদ্যনাথ বেসরা পিতার নাম: কুন্যারাম বেসরা বাড়ির নং : n0154 বয়স : 79 লিঙ্গ : পুরুষ |
| 260 | WB/36/255/576384 | ফটো উপলব্ধ | নাম : বনী বেসরা স্বামীর নাম: বৈদ্যনাথ বেসরা বাড়ির নং : n0154 বয়স : 66 লিঙ্গ : মহিলা |
| 261 | FWC1507912 | ফটো উপলব্ধ | নাম : সোম বেসরা পিতার নাম: বৈদ্যনাথ বেসরা বাড়ির নং : n0154 বয়স : 44 লিঙ্গ : পুরুষ |
| 262 | FWC2038248 | ফটো উপলব্ধ | নাম : শ্রীমতি বেসরা স্বামীর নাম: সোম বেসরা বাড়ির নং : n0154 বয়স : 47 লিঙ্গ : মহিলা |
| 263 | WSU1539394 | ফটো উপলব্ধ | নাম : মিতুন বেসরা পিতার নাম: বৈদ্যনাথ বেসরা বাড়ির নং : n0154 বয়স : 32 লিঙ্গ : পুরুষ |
| 264 | WB/36/255/576436 | ফটো উপলব্ধ | নাম : লক্ষ্মন বেসরা পিতার নাম: কুন্যারাম বেসরা বাড়ির নং : n0155 বয়স : 61 লিঙ্গ : পুরুষ |
| 265 | WB/36/255/576442 | ফটো উপলব্ধ | নাম : চুড়ামনি বেসরা স্বামীর নাম: লক্ষ্মন বেসরা বাড়ির নং : n0155 বয়স : 56 লিঙ্গ : মহিলা |
| 266 | WSU2401909 | ফটো উপলব্ধ | নাম : মানিক বেসরা পিতার নাম: লক্ষ্মন বেসরা বাড়ির নং : এন0155 বয়স : 20 লিঙ্গ : পুরুষ |
| 267 | WB/36/255/576061 | ফটো উপলব্ধ | নাম : লক্ষী বেসরা পিতার নাম: কামালী বেসরা বাড়ির নং : n0156 বয়স : 57 লিঙ্গ : পুরুষ |
| 268 | FWC1479088 | ফটো উপলব্ধ | নাম : বিমলা বেসরা স্বামীর নাম: লক্ষী বেসরা বাড়ির নং : n0156 বয়স : 51 লিঙ্গ : মহিলা |
| 269 | WB/36/255/576389 | ফটো উপলব্ধ | নাম : আরতী বেসরা স্বামীর নাম: খেঁদা বেসরা বাড়ির নং : n0157 বয়স : 61 লিঙ্গ : মহিলা |
| 270 | WSU1299023 | ফটো উপলব্ধ | নাম : কৃষ্ণ বেসরা পিতার নাম: খেঁদা বেসরা বাড়ির নং : n0157 বয়স : 37 লিঙ্গ : পুরুষ |

বিধানসভা নির্বাচনক্ষেত্রের নং, নাম : 257-ইন্দাস
ভাগ নং, নাম : 1-বামনিয়া(আংশিক), পোঃ-জি.বামনিয়া

| | | | | | | | | | | | |
|-----|------------------|---|------------|-----|------------------|---|------------|-----|------------------|---|------------|
| 271 | WSU1719939 | নাম : ঝাণী বেসরা স্বামীর নাম: কৃষ্ণ বেসরা বাড়ির নং : n0157 বয়স : 35 লিঙ্গ : মহিলা | ফটো উপলব্ধ | 272 | WSU1720168 | নাম : সঞ্জয় বেসরা পিতার নাম: খেঁদা বেসরা বাড়ির নং : n0157 বয়স : 34 লিঙ্গ : পুরুষ | ফটো উপলব্ধ | 273 | WSU1720176 | নাম : বুল্লি বেসরা স্বামীর নাম: সঞ্জয় বেসরা বাড়ির নং : n0157 বয়স : 32 লিঙ্গ : মহিলা | ফটো উপলব্ধ |
| 274 | WB/36/255/576435 | নাম : সুকলাল বেসরা পিতার নাম: বনমালী বেসরা বাড়ির নং : n0157 বয়স : 66 লিঙ্গ : পুরুষ | ফটো উপলব্ধ | 275 | WSU1805381 | নাম : বিশ্ণুজিৎ বেসরা পিতার নাম: লক্ষী বেসরা বাড়ির নং : n0156 বয়স : 29 লিঙ্গ : পুরুষ | ফটো উপলব্ধ | 276 | WSU1805399 | নাম : রঞ্জিত বেসরা পিতার নাম: খেঁদা বেসরা বাড়ির নং : n0157 বয়স : 29 লিঙ্গ : পুরুষ | ফটো উপলব্ধ |
| 277 | WSU2127017 | নাম : মধুমিতা বেসরা স্বামীর নাম: বিশ্ণুজিৎ বেসরা বাড়ির নং : N0158 বয়স : 24 লিঙ্গ : মহিলা | ফটো উপলব্ধ | 278 | WB/36/255/576377 | নাম : সোমা বেসরা স্বামীর নাম: সুকলাল বেসরা বাড়ির নং : n0157 বয়স : 61 লিঙ্গ : মহিলা | ফটো উপলব্ধ | 279 | WB/36/255/576410 | নাম : সমীর বেসরা পিতার নাম: কঙ্কা বেসরা বাড়ির নং : n0158 বয়স : 43 লিঙ্গ : মহিলা | ফটো উপলব্ধ |
| 280 | WSU1915354 | নাম : সুভেন্দু বেসরা পিতার নাম: বৈদ্যনাথ বেসরা বাড়ির নং : N0160 বয়স : 27 লিঙ্গ : পুরুষ | ফটো উপলব্ধ | 281 | WSU0890095 | নাম : শ্রীকান্ত বেসরা পিতার নাম: মঙ্গল বেসরা বাড়ির নং : n0152 বয়স : 39 লিঙ্গ : পুরুষ | ফটো উপলব্ধ | 282 | WSU1443480 | নাম : সুকুমনি বেসরা স্বামীর নাম: শ্রীকান্ত বেসরা বাড়ির নং : n0152 বয়স : 33 লিঙ্গ : মহিলা | ফটো উপলব্ধ |
| 283 | WSU1639566 | নাম : মুকুলী বেসরা স্বামীর নাম: মিতুন বেসরা বাড়ির নং : n0154 বয়স : 36 লিঙ্গ : মহিলা | ফটো উপলব্ধ | 284 | WSU1539493 | নাম : মামনি বেসরা স্বামীর নাম: অনুপ বেসরা বাড়ির নং : n0157 বয়স : 33 লিঙ্গ : মহিলা | ফটো উপলব্ধ | 285 | WSU1805407 | নাম : সঞ্জিত বেসরা পিতার নাম: খেঁদা বেসরা বাড়ির নং : n0157 বয়স : 36 লিঙ্গ : পুরুষ | ফটো উপলব্ধ |
| 286 | FWC2038255 | নাম : বাবলু বেসরা পিতার নাম: সোমাই বেসরা বাড়ির নং : n0160 বয়স : 44 লিঙ্গ : পুরুষ | ফটো উপলব্ধ | 287 | WSU1443613 | নাম : পুতুল বেসরা স্বামীর নাম: উজ্জল বেসরা বাড়ির নং : n0153 বয়স : 32 লিঙ্গ : মহিলা | ফটো উপলব্ধ | 288 | WSU1443621 | নাম : উজ্জল বেসরা পিতার নাম: রবি বেসরা বাড়ির নং : n0153 বয়স : 40 লিঙ্গ : পুরুষ | ফটো উপলব্ধ |
| 289 | WB/36/255/576386 | নাম : আরতী বেসরা স্বামীর নাম: রবি বেসরা বাড়ির নং : n0153 বয়স : 56 লিঙ্গ : মহিলা | ফটো উপলব্ধ | 290 | WB/36/255/576385 | নাম : রবি বেসরা পিতার নাম: কুন্যারাম বেসরা বাড়ির নং : n0153 বয়স : 66 লিঙ্গ : পুরুষ | ফটো উপলব্ধ | 291 | WSU1539717 | নাম : টুম্পা রায় পিতার নাম: অষ্টম রায় বাড়ির নং : এন0154 বয়স : 34 লিঙ্গ : মহিলা | ফটো উপলব্ধ |
| 292 | WB/36/255/576449 | নাম : ভারতী বেসরা পিতার নাম: চাঁদ বেসরা বাড়ির নং : n0166 বয়স : 56 লিঙ্গ : মহিলা | ফটো উপলব্ধ | 293 | WB/36/255/576479 | নাম : মুংলী বেসরা স্বামীর নাম: সুভাষ বেসরা বাড়ির নং : n0166 বয়স : 71 লিঙ্গ : মহিলা | ফটো উপলব্ধ | 294 | FWC2253359 | নাম : রূপা রায় স্বামীর নাম: সুভাষ রায় বাড়ির নং : n0163 বয়স : 42 লিঙ্গ : মহিলা | ফটো উপলব্ধ |
| 295 | FWC2038230 | নাম : বাসন্তী বেসরা স্বামীর নাম: গুরুপদ বেসরা বাড়ির নং : n0163 বয়স : 50 লিঙ্গ : মহিলা | ফটো উপলব্ধ | 296 | WSU1539626 | নাম : রুবি বেসরা স্বামীর নাম: কাঞ্চন বেসরা বাড়ির নং : n0161 বয়স : 34 লিঙ্গ : মহিলা | ফটো উপলব্ধ | 297 | WSU1299031 | নাম : কাঞ্চন বেসরা মায়ের নাম: বর্না বেসরা বাড়ির নং : n0161 বয়স : 42 লিঙ্গ : মহিলা | ফটো উপলব্ধ |
| 298 | WB/36/255/576418 | নাম : ঝাণী বেসরা স্বামীর নাম: পঙ্কজ বেসরা বাড়ির নং : n0161 বয়স : 66 লিঙ্গ : মহিলা | ফটো উপলব্ধ | 299 | WSU1720093 | নাম : সুকদেব বেসরা পিতার নাম: বৈদ্যনাথ বেসরা বাড়ির নং : n0160 বয়স : 29 লিঙ্গ : পুরুষ | ফটো উপলব্ধ | 300 | WSU1539428 | নাম : উজ্জলা বেসরা স্বামীর নাম: রবি বেসরা বাড়ির নং : n0160 বয়স : 35 লিঙ্গ : মহিলা | ফটো উপলব্ধ |

| | | | | | | | | | | | |
|-------|------------------|--|------------|-----|------------------|---|------------|-----|------------------|---|------------|
| 301 | FWC2321149 | নাম : রবি বেসরা পিতার নাম: বৈদ্যনাথ বেসরা বাড়ির নং : n0160 বয়স : 38 লিঙ্গ : পুরুষ | ফটো উপলব্ধ | 302 | WB/36/255/576423 | নাম : কাজল বেসরা স্বামীর নাম: বৈদ্যনাথ বেসরা বাড়ির নং : n0160 বয়স : 49 লিঙ্গ : মহিলা | ফটো উপলব্ধ | 303 | WSU1539659 | নাম : পুটি বেসরা স্বামীর নাম: বাবলু বেসরা বাড়ির নং : n0160 বয়স : 38 লিঙ্গ : মহিলা | ফটো উপলব্ধ |
| 304 | WSU1915339 | নাম : আরতী বেসরা স্বামীর নাম: লক্ষীরাম বেসরা বাড়ির নং : N0160 বয়স : 45 লিঙ্গ : মহিলা | ফটো উপলব্ধ | 305 | WSU1443910 | নাম : ধীরেন বেসরা পিতার নাম: কঙ্কা বেসরা বাড়ির নং : n0158 বয়স : 33 লিঙ্গ : পুরুষ | ফটো উপলব্ধ | 306 | WSU1639798 | নাম : মমতা বেসরা স্বামীর নাম: ধীরেন বেসরা বাড়ির নং : n0158 বয়স : 33 লিঙ্গ : মহিলা | ফটো উপলব্ধ |
| 307 | WSU1639574 | নাম : ধনঞ্জয় বেসরা পিতার নাম: কঙ্কা বেসরা বাড়ির নং : n0158 বয়স : 31 লিঙ্গ : পুরুষ | ফটো উপলব্ধ | 308 | WB/36/255/576379 | নাম : আয়মা বেসরা পিতার নাম: সনাতন বেসরা বাড়ির নং : n0159 বয়স : 71 লিঙ্গ : পুরুষ | ফটো উপলব্ধ | 309 | FWC2382323 | নাম : সুমিত্রা বেসরা স্বামীর নাম: আয়মা বেসরা বাড়ির নং : n0159 বয়স : 61 লিঙ্গ : মহিলা | ফটো উপলব্ধ |
| 310 | WSU1298959 | নাম : সুকুমার বেসরা পিতার নাম: আয়মা বেসরা বাড়ির নং : n0159 বয়স : 39 লিঙ্গ : পুরুষ | ফটো উপলব্ধ | 311 | WSU1639459 | নাম : মনিকা বেসরা স্বামীর নাম: সুকুমার বেসরা বাড়ির নং : n0159 বয়স : 33 লিঙ্গ : মহিলা | ফটো উপলব্ধ | 312 | WSU1639756 | নাম : সুনীল বেসরা পিতার নাম: আয়মা বেসরা বাড়ির নং : n0159 বয়স : 30 লিঙ্গ : পুরুষ | ফটো উপলব্ধ |
| 313 | WSU1639632 | নাম : মামনি বেসরা স্বামীর নাম: সমীর বেসরা বাড়ির নং : n0158 বয়স : 35 লিঙ্গ : মহিলা | ফটো উপলব্ধ | 314 | FWC2382026 | নাম : কঙ্কা বেসরা পিতার নাম: বাবুলাল বেসরা বাড়ির নং : n0158 বয়স : 59 লিঙ্গ : পুরুষ | ফটো উপলব্ধ | 315 | WSU1720127 | নাম : স্বরূপ বেসরা পিতার নাম: শুকলাল বেসরা বাড়ির নং : n0157 বয়স : 30 লিঙ্গ : পুরুষ | ফটো উপলব্ধ |
| Q 316 | WSU1720135 | নাম : রাজীব বেসরা পিতার নাম: লক্ষন বেসরা বাড়ির নং : বয়স : 35 লিঙ্গ : পুরুষ | ফটো উপলব্ধ | 317 | WB/36/255/576397 | নাম : হীরমনি বেসরা স্বামীর নাম: মঙ্গল বেসরা বাড়ির নং : n0152 বয়স : 73 লিঙ্গ : মহিলা | ফটো উপলব্ধ | 318 | FWC1508977 | নাম : সুমিতা বেসরা স্বামীর নাম: তপন বেসরা বাড়ির নং : n0152 বয়স : 43 লিঙ্গ : মহিলা | ফটো উপলব্ধ |
| 319 | WSU1298967 | নাম : মামনি বেসরা স্বামীর নাম: বুদ্ধদেব বেসরা বাড়ির নং : n0152 বয়স : 35 লিঙ্গ : মহিলা | ফটো উপলব্ধ | 320 | WSU1805464 | নাম : রূপালী বেসরা স্বামীর নাম: সঞ্জিত বেসরা বাড়ির নং : n0157 বয়স : 31 লিঙ্গ : মহিলা | ফটো উপলব্ধ | 321 | WB/36/255/576415 | নাম : সুকুমার বেসরা পিতার নাম: সোমাই বেসরা বাড়ির নং : n0160 বয়স : 50 লিঙ্গ : পুরুষ | ফটো উপলব্ধ |
| 322 | WSU1805506 | নাম : সন্তরী বেসরা স্বামীর নাম: কঙ্কা বেসরা বাড়ির নং : n0158 বয়স : 50 লিঙ্গ : মহিলা | ফটো উপলব্ধ | 323 | WSU1639772 | নাম : জ্যোৎস্না বেসরা স্বামীর নাম: সুনীল বেসরা বাড়ির নং : n0159 বয়স : 36 লিঙ্গ : মহিলা | ফটো উপলব্ধ | 324 | WB/36/255/576446 | নাম : সনাতন বেসরা পিতার নাম: সোমাই বেসরা বাড়ির নং : n0160 বয়স : 53 লিঙ্গ : পুরুষ | ফটো উপলব্ধ |
| 325 | WB/36/255/576444 | নাম : রানী বেসরা স্বামীর নাম: সনাতন বেসরা বাড়ির নং : n0160 বয়স : 50 লিঙ্গ : মহিলা | ফটো উপলব্ধ | 326 | WSU1720036 | নাম : সুর্দর্শন বেসরা পিতার নাম: সনাতন বেসরা বাড়ির নং : n0160 বয়স : 29 লিঙ্গ : পুরুষ | ফটো উপলব্ধ | 327 | WSU1720051 | নাম : নীলিমা বেসরা স্বামীর নাম: সুর্দর্শন বেসরা বাড়ির নং : n0160 বয়স : 31 লিঙ্গ : মহিলা | ফটো উপলব্ধ |
| 328 | FWC1506856 | নাম : মামনি বেসরা স্বামীর নাম: সুকুমার বেসরা বাড়ির নং : n0160 বয়স : 44 লিঙ্গ : মহিলা | ফটো উপলব্ধ | 329 | WSU2002863 | নাম : মনসা বেসরা স্বামীর নাম: পার্থ বেসরা বাড়ির নং : এন0153 বয়স : 26 লিঙ্গ : মহিলা | ফটো উপলব্ধ | 330 | WSU2002871 | নাম : অপরাঞ্জিতা বেসরা স্বামীর নাম: ধনঞ্জয় বেসরা বাড়ির নং : এন0158 বয়স : 26 লিঙ্গ : মহিলা | ফটো উপলব্ধ |

বিধানসভা নির্বাচনক্ষেত্রের নং, নাম : 257-ইন্দাস
ভাগ নং, নাম : 1-বামনিয়া(আংশিক), পোঃ-জি.বামনিয়া

| | | | | | | | | |
|--|------------------|------------|---|------------------|------------|---|------------------|------------|
| 331 | WSU2215051 | ফটো উপলব্ধ | 332 | WSU2318889 | ফটো উপলব্ধ | 333 | WSU2318897 | ফটো উপলব্ধ |
| নাম : রাজু বেসরা পিতার নাম: সুকুমার বেসরা বাড়ির নং : এন0160 বয়স : 23 লিঙ্গ : পুরুষ | | | নাম : সুরেশ বেসরা পিতার নাম: বাবলু বেসরা বাড়ির নং : এন0160 বয়স : 22 লিঙ্গ : পুরুষ | | | নাম : সাগরিকা বেসরা স্বামীর নাম: সুরেশ বেসরা বাড়ির নং : এন0153 বয়স : 36 লিঙ্গ : মহিলা | | |
| 334 | WSU2215028 | ফটো উপলব্ধ | 335 | WSU2215309 | ফটো উপলব্ধ | 336 | WSU2127223 | ফটো উপলব্ধ |
| নাম : সৃজয় বেসরা পিতার নাম: সনাতন বেসরা বাড়ির নং : এন0160 বয়স : 23 লিঙ্গ : পুরুষ | | | নাম : পূর্ণিমা বেসরা স্বামীর নাম: রাজীব বেসরা বাড়ির নং : এন0157 বয়স : 23 লিঙ্গ : মহিলা | | | নাম : সুদীপ বেসরা পিতার নাম: সোমনাথ বেসরা বাড়ির নং : N0154 বয়স : 24 লিঙ্গ : পুরুষ | | |
| 337 | WSU2430148 | ফটো উপলব্ধ | 338 | FWC2037612 | ফটো উপলব্ধ | 339 | WSU1719954 | ফটো উপলব্ধ |
| নাম : রিম্পা বেসরা পিতার নাম: সোমনাথ বেসরা বাড়ির নং : এন0154 বয়স : 20 লিঙ্গ : মহিলা | | | নাম : করবী কাজিলাল স্বামীর নাম: সনৎ কাজিলাল বাড়ির নং : n0172 বয়স : 49 লিঙ্গ : মহিলা | | | নাম : পৌলমী ভট্টাচার্য স্বামীর নাম: উদয় চাঁদ ভট্টাচার্য বাড়ির নং : n0007 বয়স : 32 লিঙ্গ : মহিলা | | |
| 340 | WSU1719970 | ফটো উপলব্ধ | 341 | FWC2321172 | ফটো উপলব্ধ | 342 | WB/36/255/576104 | ফটো উপলব্ধ |
| নাম : উদয় চাঁদ ভট্টাচার্য পিতার নাম: দুর্গাপদ ভট্টাচার্য বাড়ির নং : n0007 বয়স : 44 লিঙ্গ : পুরুষ | | | নাম : গৌরাচাঁদ ভট্টাচার্য পিতার নাম: দুর্গাপদ ভট্টাচার্য বাড়ির নং : n0007 বয়স : 45 লিঙ্গ : পুরুষ | | | নাম : গঙ্গারানী ভট্টাচার্য স্বামীর নাম: দুর্গাপদ ভট্টাচার্য বাড়ির নং : n0007 বয়স : 80 লিঙ্গ : মহিলা | | |
| 343 | WB/36/255/576037 | ফটো উপলব্ধ | 344 | FWC1507037 | ফটো উপলব্ধ | 345 | FWC1479245 | ফটো উপলব্ধ |
| নাম : সনত কুমার কাজিলাল পিতার নাম: শ্যামাপদ কাজিলাল বাড়ির নং : n0172 বয়স : 59 লিঙ্গ : পুরুষ | | | নাম : পুতুল ভট্টাচার্য স্বামীর নাম: সন্দীপ ভট্টাচার্য বাড়ির নং : n0088 বয়স : 52 লিঙ্গ : মহিলা | | | নাম : মিতা ভট্টাচার্য স্বামীর নাম: গৌরাঙ্গ ভট্টাচার্য বাড়ির নং : n0019 বয়স : 45 লিঙ্গ : মহিলা | | |
| 346 | WB/36/255/576161 | ফটো উপলব্ধ | 347 | WB/36/255/576003 | ফটো উপলব্ধ | 348 | WSU1639517 | ফটো উপলব্ধ |
| নাম : গৌরাঙ্গ ভট্টাচার্য পিতার নাম: রামপদ ভট্টাচার্য বাড়ির নং : n0019 বয়স : 59 লিঙ্গ : পুরুষ | | | নাম : আরতী ভট্টাচার্য স্বামীর নাম: রামপদ ভট্টাচার্য বাড়ির নং : n0019 বয়স : 69 লিঙ্গ : মহিলা | | | নাম : পম্পা কাজিলাল পিতার নাম: হারাধন কাজিলাল বাড়ির নং : n0009 বয়স : 30 লিঙ্গ : মহিলা | | |
| 349 | WB/36/255/576440 | ফটো উপলব্ধ | 350 | WSU2454940 | ফটো উপলব্ধ | 351 | WB/36/255/576024 | ফটো উপলব্ধ |
| নাম : অপর্ণা ভট্টাচার্য স্বামীর নাম: হারাধন ভট্টাচার্য বাড়ির নং : n0009 বয়স : 56 লিঙ্গ : মহিলা | | | নাম : সন্দীপ ভট্টাচার্য পিতার নাম: দেবীপ্রসাদ ভট্টাচার্য বাড়ির নং : n0088 বয়স : 62 লিঙ্গ : পুরুষ | | | নাম : পুনির্মা ভট্টাচার্য স্বামীর নাম: দেবীপ্রসাদ ভট্টাচার্য বাড়ির নং : n0088 বয়স : 77 লিঙ্গ : মহিলা | | |
| 352 | FWC1478866 | ফটো উপলব্ধ | 353 | WSU1539667 | ফটো উপলব্ধ | 354 | WSU1805480 | ফটো উপলব্ধ |
| নাম : রাধাশ্যাম ভট্টাচার্য পিতার নাম: দুর্গাপদ ভট্টাচার্য বাড়ির নং : n0007 বয়স : 51 লিঙ্গ : পুরুষ | | | নাম : তিথি ভট্টাচার্য স্বামীর নাম: রাধাশ্যাম ভট্টাচার্য বাড়ির নং : n0007 বয়স : 41 লিঙ্গ : মহিলা | | | নাম : অর্পণ ভট্টাচার্য পিতার নাম: গৌরাঙ্গ ভট্টাচার্য বাড়ির নং : n0019 বয়স : 28 লিঙ্গ : পুরুষ | | |
| 355 | WSU1298702 | ফটো উপলব্ধ | 356 | WSU2127397 | ফটো উপলব্ধ | 357 | WSU2002715 | ফটো উপলব্ধ |
| নাম : সীমা ভট্টাচার্য (রায়) স্বামীর নাম: নিত্যানন্দ ভট্টাচার্য বাড়ির নং : n0007 বয়স : 40 লিঙ্গ : মহিলা | | | নাম : মৌপিয়া কাজিলাল স্বামীর নাম: সুকুমার কাজিলাল বাড়ির নং : N0172 বয়স : 30 লিঙ্গ : মহিলা | | | নাম : অর্পিতা ভট্টাচার্য পিতার নাম: গৌরাঙ্গ ভট্টাচার্য বাড়ির নং : এন0019 বয়স : 25 লিঙ্গ : মহিলা | | |
| 358 | WSU2318814 | ফটো উপলব্ধ | 359 | FWC2252781 | ফটো উপলব্ধ | 360 | WSU1443951 | ফটো উপলব্ধ |
| নাম : সৃজনী ভট্টাচার্য পিতার নাম: সন্দীপ ভট্টাচার্য বাড়ির নং : এন0088 বয়স : 22 লিঙ্গ : মহিলা | | | নাম : সুব্রত ভট্টাচার্য পিতার নাম: প্রশান্ত ভট্টাচার্য বাড়ির নং : n0131 বয়স : 41 লিঙ্গ : পুরুষ | | | নাম : রীতা ভট্টাচার্য স্বামীর নাম: সুপ্রিয় ভট্টাচার্য বাড়ির নং : n0187 বয়স : 51 লিঙ্গ : মহিলা | | |

বিধানসভা নির্বাচনক্ষেত্রের নং, নাম : 257-ইন্দাস
ভাগ নং, নাম : 1-বামনিয়া(আংশিক), পোঃ-জি.বামনিয়া

| | | | | | | | | | | | |
|-----|------------------|--|------------|-----|------------------|--|------------|-----|------------------|--|------------|
| 361 | FWC2461465 | নাম : অয়ন কুমার ভট্টাচার্য পিতার নাম: কৃষ্ণপদ ভট্টাচার্য বাড়ির নং : n0185 বয়স : 37 লিঙ্গ : পুরুষ | ফটো উপলব্ধ | 362 | WSU1719897 | নাম : পিয়ালী ভট্টাচার্য স্বামীর নাম: সুব্রত ভট্টাচার্য বাড়ির নং : n0131 বয়স : 33 লিঙ্গ : মহিলা | ফটো উপলব্ধ | 363 | WSU2127710 | নাম : শিখা ভট্টাচার্য স্বামীর নাম: প্রশান্তকুমার ভট্টাচার্য বাড়ির নং : n0131 বয়স : 69 লিঙ্গ : মহিলা | ফটো উপলব্ধ |
| 364 | WSU2126878 | নাম : মধুমিতা ভট্টাচার্য মায়ের নাম: রীতা ভট্টাচার্য বাড়ির নং : N0187 বয়স : 25 লিঙ্গ : মহিলা | ফটো উপলব্ধ | 365 | FWC2382117 | নাম : অলোক কুমার মুখার্জী পিতার নাম: কালীশ্বর মুখার্জী বাড়ির নং : n0140 বয়স : 54 লিঙ্গ : পুরুষ | ফটো উপলব্ধ | 366 | WB/36/255/576078 | নাম : শান্তি মুখার্জী মায়ের নাম: কাত্যায়নী মুখার্জী বাড়ির নং : n0140 বয়স : 66 লিঙ্গ : মহিলা | ফটো উপলব্ধ |
| 367 | FWC2321214 | নাম : অদিতি মুখার্জী স্বামীর নাম: চন্দন মুখার্জী বাড়ির নং : n0139 বয়স : 39 লিঙ্গ : মহিলা | ফটো উপলব্ধ | 368 | WB/36/255/576228 | নাম : চন্দন মুখার্জী পিতার নাম: দিলীপকুমার মুখার্জী বাড়ির নং : n0139 বয়স : 52 লিঙ্গ : পুরুষ | ফটো উপলব্ধ | 369 | WB/36/255/576090 | নাম : লেখারানী মুখার্জী স্বামীর নাম: দিলীপকুমার মুখার্জী বাড়ির নং : n0139 বয়স : 75 লিঙ্গ : মহিলা | ফটো উপলব্ধ |
| 370 | WSU1719855 | নাম : মিলন মুখার্জী পিতার নাম: উত্তম মুখার্জী বাড়ির নং : n0203 বয়স : 29 লিঙ্গ : পুরুষ | ফটো উপলব্ধ | 371 | WSU2127496 | নাম : সুশীলা মুখার্জী স্বামীর নাম: মিলন মুখার্জী বাড়ির নং : N0203 বয়স : 26 লিঙ্গ : মহিলা | ফটো উপলব্ধ | 372 | WSU2126761 | নাম : বিপাশা মুখার্জী পিতার নাম: সুকুমার মুখার্জী বাড়ির নং : N0142 বয়স : 24 লিঙ্গ : মহিলা | ফটো উপলব্ধ |
| 373 | WB/36/255/576092 | নাম : কবিতা মুখোপাধ্যায় স্বামীর নাম: গুরুপ্রসাদ মুখোপাধ্যায় বাড়ির নং : n0141 বয়স : 50 লিঙ্গ : মহিলা | ফটো উপলব্ধ | 374 | WB/36/255/576252 | নাম : বৃন্দা মুখোপাধ্যায় স্বামীর নাম: উত্তম মুখোপাধ্যায় বাড়ির নং : n0016 বয়স : 50 লিঙ্গ : মহিলা | ফটো উপলব্ধ | 375 | WB/36/255/576070 | নাম : সুশান্ত মুখোপাধ্যায় পিতার নাম: দুর্গাপদ মুখোপাধ্যায় বাড়ির নং : n0142 বয়স : 68 লিঙ্গ : পুরুষ | ফটো উপলব্ধ |
| 376 | WSU1298884 | নাম : সোমা মুখোপাধ্যায় স্বামীর নাম: পার্থ মুখোপাধ্যায় বাড়ির নং : n0142 বয়স : 36 লিঙ্গ : মহিলা | ফটো উপলব্ধ | 377 | FWC2065589 | নাম : তোতন মুখার্জী পিতার নাম: সুশান্ত মুখার্জী বাড়ির নং : n0142 বয়স : 42 লিঙ্গ : পুরুষ | ফটো উপলব্ধ | 378 | FWC1509058 | নাম : বিথিকা মুখার্জী স্বামীর নাম: সুকুমার মুখার্জী বাড়ির নং : n0142 বয়স : 43 লিঙ্গ : মহিলা | ফটো উপলব্ধ |
| 379 | WB/36/255/576204 | নাম : সুকুমার মুখার্জী পিতার নাম: দুর্গাপদ মুখার্জী বাড়ির নং : n0142 বয়স : 59 লিঙ্গ : পুরুষ | ফটো উপলব্ধ | 380 | WB/36/255/576052 | নাম : সজাতা মুখার্জী স্বামীর নাম: সুশান্ত মুখার্জী বাড়ির নং : n0142 বয়স : 63 লিঙ্গ : মহিলা | ফটো উপলব্ধ | 381 | FWC2037687 | নাম : শিপ্রা মুখোপাধ্যায় স্বামীর নাম: শ্রীকান্ত মুখোপাধ্যায় বাড়ির নং : n0142 বয়স : 43 লিঙ্গ : মহিলা | ফটো উপলব্ধ |
| 382 | WB/36/255/576075 | নাম : শ্রীকান্ত মুখোপাধ্যায় পিতার নাম: দুর্গাপদ মুখোপাধ্যায় বাড়ির নং : n0142 বয়স : 59 লিঙ্গ : পুরুষ | ফটো উপলব্ধ | 383 | WSU1915453 | নাম : সৌমেন মুখার্জী পিতার নাম: শ্রীকান্ত মুখার্জী বাড়ির নং : N0142 বয়স : 26 লিঙ্গ : পুরুষ | ফটো উপলব্ধ | 384 | WSU2336832 | নাম : পার্থ মুখার্জী অন্যান্য: সোমা মুখোপাধ্যায় বাড়ির নং : এন0124 বয়স : 46 লিঙ্গ : পুরুষ | ফটো উপলব্ধ |
| 385 | ZZE1762558 | নাম : সারদাময়ী মুখার্জী স্বামীর নাম: তোতন মুখার্জী বাড়ির নং : N0142 বয়স : 27 লিঙ্গ : মহিলা | ফটো উপলব্ধ | 386 | WB/36/255/588016 | নাম : স্বপন কুমার মণ্ডল পিতার নাম: বিভূতি ভূষণ মণ্ডল বাড়ির নং : n0199 বয়স : 53 লিঙ্গ : পুরুষ | ফটো উপলব্ধ | 387 | WSU1194992 | নাম : রীতা মণ্ডল স্বামীর নাম: স্বপন কুমার মণ্ডল বাড়ির নং : n0198 বয়স : 40 লিঙ্গ : মহিলা | ফটো উপলব্ধ |
| 388 | WSU1539378 | নাম : চিত্তরঞ্জন মণ্ডল পিতার নাম: কানাইলাল মণ্ডল বাড়ির নং : n0188 বয়স : 61 লিঙ্গ : পুরুষ | ফটো উপলব্ধ | 389 | WSU1639673 | নাম : শ্যামসুন্দর মাঝি পিতার নাম: শান্ত মাঝি বাড়ির নং : n0194 বয়স : 30 লিঙ্গ : পুরুষ | ফটো উপলব্ধ | 390 | WB/36/255/522717 | নাম : শান্ত মাঝি পিতার নাম: কার্তিক মাঝি বাড়ির নং : n0194 বয়স : 52 লিঙ্গ : পুরুষ | ফটো উপলব্ধ |

| | | | | | | | | |
|---|------------------|------------|--|------------------|------------|--|------------------|------------|
| 391 নাম : বন্দনা মাঝি স্বামীর নাম: শম্ভু মাঝি বাড়ির নং : n0195 বয়স : 49 লিঙ্গ : মহিলা | WB/36/255/522710 | ফটো উপলব্ধ | 392 নাম : জ্যোতি রায় পিতার নাম: শম্ভু মাঝি বাড়ির নং : N00194 বয়স : 25 লিঙ্গ : মহিলা | WSU2002756 | ফটো উপলব্ধ | 393 নাম : সুভাষ চন্দ্র মাঝি পিতার নাম: মদন মাঝি বাড়ির নং : n0209 বয়স : 56 লিঙ্গ : পুরুষ | WSU2215952 | ফটো উপলব্ধ |
| 394 নাম : দিপেস মাঝি পিতার নাম: সুভাষ চন্দ্র মাঝি বাড়ির নং : এন0209 বয়স : 28 লিঙ্গ : পুরুষ | WSU2002806 | ফটো উপলব্ধ | 395 নাম : চিন্তামনি মাঝি স্বামীর নাম: শ্যামসুন্দর মাঝি বাড়ির নং : N0194 বয়স : 27 লিঙ্গ : মহিলা | WSU1858893 | ফটো উপলব্ধ | 396 নাম : চাঁদু মাঝি পিতার নাম: শম্ভু মাঝি বাড়ির নং : N0194 বয়স : 24 লিঙ্গ : পুরুষ | WSU2127058 | ফটো উপলব্ধ |
| 397 নাম : বর্নালী মাঝি স্বামীর নাম: দীপেশ মাঝি বাড়ির নং : এন0209 বয়স : 25 লিঙ্গ : মহিলা | WSU2214914 | ফটো উপলব্ধ | 398 নাম : বন্দনা মাঝি স্বামীর নাম: সুভাষ মাঝি বাড়ির নং : n0210 বয়স : 53 লিঙ্গ : মহিলা | WB/36/255/408610 | ফটো উপলব্ধ | 399 নাম : শম্পা মাঝি স্বামীর নাম: চাঁদু মাঝি বাড়ির নং : এন0194 বয়স : 21 লিঙ্গ : মহিলা | WSU2336840 | ফটো উপলব্ধ |
| 400 নাম : দশরথ মান্ডী পিতার নাম: সহদেব মান্ডী বাড়ির নং : N0162 বয়স : 34 লিঙ্গ : পুরুষ | WSU1443944 | ফটো উপলব্ধ | 401 নাম : সজনী মান্ডি স্বামীর নাম: দশরথ মান্ডি বাড়ির নং : N0162 বয়স : 28 লিঙ্গ : মহিলা | WSU1858844 | ফটো উপলব্ধ | 402 নাম : সহদেব মাণ্ডি পিতার নাম: সুরেন্দ্র মাণ্ডি বাড়ির নং : n0162 বয়স : 61 লিঙ্গ : পুরুষ | WB/36/255/576408 | ফটো উপলব্ধ |
| 403 নাম : দুলাল মান্ডি পিতার নাম: সহদেব মান্ডি বাড়ির নং : n0162 বয়স : 30 লিঙ্গ : পুরুষ | WSU1639616 | ফটো উপলব্ধ | 404 নাম : দুযোর্বন মান্ডি পিতার নাম: সহদেব মান্ডি বাড়ির নং : n0162 বয়স : 31 লিঙ্গ : পুরুষ | WSU1639749 | ফটো উপলব্ধ | 405 নাম : লক্ষী মাণ্ডি স্বামীর নাম: সহদেব মাণ্ডি বাড়ির নং : n0162 বয়স : 56 লিঙ্গ : মহিলা | FWC2382109 | ফটো উপলব্ধ |
| 406 নাম : শিখা মান্ডি স্বামীর নাম: দিব্যেন্দু মান্ডি বাড়ির নং : n0165 বয়স : 29 লিঙ্গ : মহিলা | WSU1719988 | ফটো উপলব্ধ | 407 নাম : দিব্যেন্দু মান্ডি পিতার নাম: নারান মান্ডি বাড়ির নং : n0165 বয়স : 35 লিঙ্গ : পুরুষ | WSU1298934 | ফটো উপলব্ধ | 408 নাম : রিনা মেটে স্বামীর নাম: লেট বাসুদেব মেটে বাড়ির নং : এন0244 বয়স : 45 লিঙ্গ : মহিলা | WSU2026516 | ফটো উপলব্ধ |
| 409 নাম : মনিকা মোহন্ত স্বামীর নাম: শ্রীমন্ত মোহন্ত বাড়ির নং : N0123 বয়স : 26 লিঙ্গ : মহিলা | WSU1915305 | ফটো উপলব্ধ | 410 নাম : মিলন মোহন্ত পিতার নাম: সঞ্জয় মোহন্ত বাড়ির নং : N0123 বয়স : 26 লিঙ্গ : পুরুষ | WSU1915362 | ফটো উপলব্ধ | 411 নাম : সরস্বতী মোহন্ত পিতার নাম: রাখহরি মোহন্ত বাড়ির নং : n0123 বয়স : 58 লিঙ্গ : মহিলা | WSU1915370 | ফটো উপলব্ধ |
| 412 নাম : গনেশ মোহন্ত পিতার নাম: রোহিনী মোহন্ত বাড়ির নং : n0126 বয়স : 34 লিঙ্গ : পুরুষ | WSU1805498 | ফটো উপলব্ধ | 413 নাম : ঝর্ণা মোহন্ত স্বামীর নাম: রোহিনী মোহন্ত বাড়ির নং : n0126 বয়স : 69 লিঙ্গ : মহিলা | WB/36/255/576054 | ফটো উপলব্ধ | 414 নাম : শ্রীমন্ত মোহন্ত পিতার নাম: লক্ষীনারায়ন মোহন্ত বাড়ির নং : n0123 বয়স : 31 লিঙ্গ : মহিলা | WSU1639558 | ফটো উপলব্ধ |
| 415 নাম : মিনতী মোহন্ত স্বামীর নাম: লক্ষীনারান মোহন্ত বাড়ির নং : n0123 বয়স : 51 লিঙ্গ : মহিলা | WB/36/255/576142 | ফটো উপলব্ধ | 416 নাম : লক্ষীনারান মোহন্ত পিতার নাম: রাখহরি মোহন্ত বাড়ির নং : n0123 বয়স : 56 লিঙ্গ : পুরুষ | WB/36/255/576380 | ফটো উপলব্ধ | 417 নাম : দয়াময়ী মোহন্ত স্বামীর নাম: সঞ্জয় মোহন্ত বাড়ির নং : n0123 বয়স : 45 লিঙ্গ : মহিলা | FWC2321222 | ফটো উপলব্ধ |
| 418 নাম : সঞ্জয় মোহন্ত পিতার নাম: রাখহরি মোহন্ত বাড়ির নং : n0123 বয়স : 51 লিঙ্গ : পুরুষ | WB/36/255/576381 | ফটো উপলব্ধ | 419 নাম : দোলন মোহন্ত স্বামীর নাম: কার্তিক মোহন্ত বাড়ির নং : এন0126 বয়স : 25 লিঙ্গ : মহিলা | WSU2002830 | ফটো উপলব্ধ | 420 নাম : কার্তিক মোহন্ত পিতার নাম: রোহিনী মোহন্ত বাড়ির নং : n0126 বয়স : 37 লিঙ্গ : পুরুষ | FWC2461549 | ফটো উপলব্ধ |

বিধানসভা নির্বাচনক্ষেত্রের নং, নাম : 257-ইন্দাস
ভাগ নং, নাম : 1-বামনিয়া(আংশিক), পোঃ-জি.বামনিয়া

| | | | | | | | | |
|---|------------------|------------|---|------------------|------------|--|------------------|------------|
| 421 | WSU2002913 | ফটো উপলব্ধ | 422 | WB/36/255/576175 | ফটো উপলব্ধ | 423 | FWC2461515 | ফটো উপলব্ধ |
| নাম : মঞ্জুরী যশ স্বামীর নাম: বিনয় যশ বাড়ির নং : এন0086 বয়স : 28 লিঙ্গ : মহিলা | | | নাম : নিমাই যশ পিতার নাম: রামেশ্বর যশ বাড়ির নং : n0119 বয়স : 61 লিঙ্গ : পুরুষ | | | নাম : রাজীব সাহানা পিতার নাম: লক্ষ্মীনারায়ণ সাহানা বাড়ির নং : n0086 বয়স : 49 লিঙ্গ : পুরুষ | | |
| 424 | WSU2214617 | ফটো উপলব্ধ | 425 | WB/36/255/576172 | ফটো উপলব্ধ | 426 | WB/36/255/576160 | ফটো উপলব্ধ |
| নাম : সুরঞ্জনা যশ পিতার নাম: রঘুনাথ যশ বাড়ির নং : এন0086 বয়স : 23 লিঙ্গ : মহিলা | | | নাম : বানী যশ স্বামীর নাম: শিশির যশ বাড়ির নং : n0085 বয়স : 61 লিঙ্গ : মহিলা | | | নাম : বিকাশ যশ পিতার নাম: মিহির যশ বাড়ির নং : n0085 বয়স : 55 লিঙ্গ : পুরুষ | | |
| 427 | FWC2037703 | ফটো উপলব্ধ | 428 | FWC2382513 | ফটো উপলব্ধ | 429 | WB/36/255/576170 | ফটো উপলব্ধ |
| নাম : দীপা যশ স্বামীর নাম: কাশীনাথ যশ বাড়ির নং : n0085 বয়স : 44 লিঙ্গ : মহিলা | | | নাম : তপতী যশ পিতার নাম: পুষ্পাঙ্গদ যশ বাড়ির নং : n0020 বয়স : 54 লিঙ্গ : মহিলা | | | নাম : সুপ্রিয়া যশ স্বামীর নাম: তপন যশ বাড়ির নং : n0087 বয়স : 61 লিঙ্গ : মহিলা | | |
| 430 | WSU0891119 | ফটো উপলব্ধ | 431 | WB/36/255/576158 | ফটো উপলব্ধ | 432 | WB/36/255/576167 | ফটো উপলব্ধ |
| নাম : পরেশনাথ যশ পিতার নাম: মিহির কুমার যশ বাড়ির নং : n0085 বয়স : 63 লিঙ্গ : পুরুষ | | | নাম : উত্তম যশ পিতার নাম: শিবাস্তদ যশ বাড়ির নং : n0087 বয়স : 59 লিঙ্গ : পুরুষ | | | নাম : স্বপন যশ পিতার নাম: শিবাস্তদ যশ বাড়ির নং : n0087 বয়স : 68 লিঙ্গ : পুরুষ | | |
| 433 | WB/36/255/576168 | ফটো উপলব্ধ | 434 | WB/36/255/576227 | ফটো উপলব্ধ | 435 | WB/36/255/576169 | ফটো উপলব্ধ |
| নাম : আভা যশ স্বামীর নাম: স্বপন যশ বাড়ির নং : n0087 বয়স : 66 লিঙ্গ : মহিলা | | | নাম : বলরাম যশ পিতার নাম: শিবাস্তদ যশ বাড়ির নং : n0087 বয়স : 63 লিঙ্গ : পুরুষ | | | নাম : পূর্ণিমা যশ স্বামীর নাম: বলরাম যশ বাড়ির নং : n0087 বয়স : 57 লিঙ্গ : মহিলা | | |
| 436 | WB/36/255/576087 | ফটো উপলব্ধ | 437 | SNV1462738 | ফটো উপলব্ধ | 438 | WB/36/255/576136 | ফটো উপলব্ধ |
| নাম : পুষ্প যশ স্বামীর নাম: সত্যনারায়ন যশ বাড়ির নং : n0145 বয়স : 83 লিঙ্গ : মহিলা | | | নাম : পিয়ালী যশ স্বামীর নাম: বিকাশ যশ বাড়ির নং : n0085 বয়স : 35 লিঙ্গ : মহিলা | | | নাম : অর্চনা যশ স্বামীর নাম: পুষ্পাঙ্গদ যশ বাড়ির নং : n0020 বয়স : 71 লিঙ্গ : মহিলা | | |
| 439 | WB/36/255/576229 | ফটো উপলব্ধ | 440 | FWC2321255 | ফটো উপলব্ধ | 441 | WB/36/255/576123 | ফটো উপলব্ধ |
| নাম : সতীনাথ যশ পিতার নাম: পুষ্পাঙ্গদ যশ বাড়ির নং : n0020 বয়স : 58 লিঙ্গ : পুরুষ | | | নাম : রিঙ্কু যশ স্বামীর নাম: সতীনাথ যশ বাড়ির নং : n0020 বয়স : 46 লিঙ্গ : মহিলা | | | নাম : রাজীব যশ পিতার নাম: পুষ্পাঙ্গদ যশ বাড়ির নং : n0020 বয়স : 52 লিঙ্গ : পুরুষ | | |
| 442 | WSU1381888 | ফটো উপলব্ধ | 443 | WB/36/255/576171 | ফটো উপলব্ধ | 444 | WB/36/255/576012 | ফটো উপলব্ধ |
| নাম : সুমনা যশ স্বামীর নাম: রাজীব যশ বাড়ির নং : n0020 বয়স : 36 লিঙ্গ : মহিলা | | | নাম : পুষ্প যশ স্বামীর নাম: মিহির যশ বাড়ির নং : n0085 বয়স : 76 লিঙ্গ : মহিলা | | | নাম : কাশীনাথ যশ পিতার নাম: মিহির যশ বাড়ির নং : n0085 বয়স : 58 লিঙ্গ : পুরুষ | | |
| 445 | WB/36/255/576182 | ফটো উপলব্ধ | 446 | WB/36/255/576111 | ফটো উপলব্ধ | 447 | WB/36/255/576157 | ফটো উপলব্ধ |
| নাম : শিশির যশ পিতার নাম: বিভূতি যশ বাড়ির নং : n0085 বয়স : 69 লিঙ্গ : পুরুষ | | | নাম : ইন্দ্রিা যশ পিতার নাম: রামাঙ্গদ যশ বাড়ির নং : n0086 বয়স : 65 লিঙ্গ : মহিলা | | | নাম : তারকনাথ যশ পিতার নাম: রামাঙ্গদ যশ বাড়ির নং : n0086 বয়স : 61 লিঙ্গ : পুরুষ | | |
| 448 | WSU0891309 | ফটো উপলব্ধ | 449 | WB/36/255/576120 | ফটো উপলব্ধ | 450 | FWC2321263 | ফটো উপলব্ধ |
| নাম : বিনয় যশ পিতার নাম: তারকনাথ যশ বাড়ির নং : n0086 বয়স : 37 লিঙ্গ : পুরুষ | | | নাম : রঘুনাথ যশ পিতার নাম: রামাঙ্গদ যশ বাড়ির নং : n0086 বয়স : 60 লিঙ্গ : পুরুষ | | | নাম : সুপর্ণা যশ স্বামীর নাম: রঘুনাথ যশ বাড়ির নং : n0086 বয়স : 44 লিঙ্গ : মহিলা | | |

বিধানসভা নির্বাচনক্ষেত্রের নং, নাম : 257-ইন্দাস
ভাগ নং, নাম : 1-বামনিয়া(আংশিক), পোঃ-জি.বামনিয়া

| | | | | | | | | |
|--|------------------|------------|--|------------------|------------|--|------------------|------------|
| 451 | WB/36/255/576173 | ফটো উপলব্ধ | 452 | WSU1719830 | ফটো উপলব্ধ | 453 | WSU1915388 | ফটো উপলব্ধ |
| নাম : নমিতা যশ স্বামীর নাম: তারক যশ বাড়ির নং : n0086 বয়স : 57 লিঙ্গ : মহিলা | | | নাম : রুনা সাহানা স্বামীর নাম: রাজীব সাহানা বাড়ির নং : n0086 বয়স : 30 লিঙ্গ : মহিলা | | | নাম : অয়ন যশ পিতার নাম: নিমাই যশ বাড়ির নং : N0119 বয়স : 26 লিঙ্গ : পুরুষ | | |
| 454 | WB/36/255/576186 | ফটো উপলব্ধ | 455 | WSU2071314 | ফটো উপলব্ধ | 456 | WSU2214633 | ফটো উপলব্ধ |
| নাম : বিশ্বনাথ যশ পিতার নাম: শিবসুন্দর যশ বাড়ির নং : n0122 বয়স : 63 লিঙ্গ : পুরুষ | | | নাম : প্রভাস যশ পিতার নাম: মিহির যশ বাড়ির নং : n0085 বয়স : 54 লিঙ্গ : পুরুষ | | | নাম : রাহুল যশ পিতার নাম: কাশিনাথ যশ বাড়ির নং : এন0085 বয়স : 23 লিঙ্গ : পুরুষ | | |
| 457 | SNV1413079 | ফটো উপলব্ধ | 458 | FWC2037729 | ফটো উপলব্ধ | 459 | WSU1382118 | ফটো উপলব্ধ |
| নাম : হেমা যশ স্বামীর নাম: তনয় যশ বাড়ির নং : n0087 বয়স : 33 লিঙ্গ : মহিলা | | | নাম : মনিকা যশ স্বামীর নাম: নিমাই যশ বাড়ির নং : n0119 বয়স : 42 লিঙ্গ : মহিলা | | | নাম : প্রদীপ যশ পিতার নাম: বলরাম যশ বাড়ির নং : n0087 বয়স : 34 লিঙ্গ : পুরুষ | | |
| 460 | FWC2321230 | ফটো উপলব্ধ | 461 | WSU2458123 | ফটো উপলব্ধ | 462 | WB/36/255/576138 | ফটো উপলব্ধ |
| নাম : সন্দীপ যশ পিতার নাম: স্বপন কুমার যশ বাড়ির নং : n0087 বয়স : 39 লিঙ্গ : পুরুষ | | | নাম : সোমা যশ স্বামীর নাম: প্রদীপ যশ বাড়ির নং : বামনিয়া বয়স : 26 লিঙ্গ : মহিলা | | | নাম : ধনঞ্জয় যশ পিতার নাম: শিবাসুন্দর যশ বাড়ির নং : n0122 বয়স : 55 লিঙ্গ : পুরুষ | | |
| 463 | WB/36/255/576281 | ফটো উপলব্ধ | 464 | WB/36/255/576163 | ফটো উপলব্ধ | 465 | WSU2322865 | ফটো উপলব্ধ |
| নাম : জয়দেব যশ পিতার নাম: সত্যনারায়ন যশ বাড়ির নং : n0145 বয়স : 59 লিঙ্গ : পুরুষ | | | নাম : উলি যশ স্বামীর নাম: জয়দেব যশ বাড়ির নং : n0145 বয়স : 56 লিঙ্গ : মহিলা | | | নাম : মহাদেব যশ পিতার নাম: সত্যনারায়ণ যশ বাড়ির নং : n0145 বয়স : 55 লিঙ্গ : পুরুষ | | |
| 466 | WSU1298785 | ফটো উপলব্ধ | 467 | WSU1382100 | ফটো উপলব্ধ | 468 | WB/36/255/576387 | ফটো উপলব্ধ |
| নাম : মনীষা যশ স্বামীর নাম: মহাদেব যশ বাড়ির নং : n0145 বয়স : 39 লিঙ্গ : মহিলা | | | নাম : তনয় যশ পিতার নাম: তারকনাথ যশ বাড়ির নং : n0179 বয়স : 34 লিঙ্গ : পুরুষ | | | নাম : ছায়া রং স্বামীর নাম: দামু রং বাড়ির নং : n0041 বয়স : 81 লিঙ্গ : মহিলা | | |
| 469 | WB/36/255/576432 | ফটো উপলব্ধ | 470 | WB/36/255/576328 | ফটো উপলব্ধ | 471 | WSU1720010 | ফটো উপলব্ধ |
| নাম : বাবলু রং পিতার নাম: দামু রং বাড়ির নং : n0041 বয়স : 53 লিঙ্গ : পুরুষ | | | নাম : সীমা রং স্বামীর নাম: বাবলু রং বাড়ির নং : n0041 বয়স : 50 লিঙ্গ : মহিলা | | | নাম : তোতন রং পিতার নাম: বাবলু রং বাড়ির নং : n0041 বয়স : 29 লিঙ্গ : পুরুষ | | |
| 472 | FWC1508050 | ফটো উপলব্ধ | 473 | FWC2253649 | ফটো উপলব্ধ | 474 | WSU2002665 | ফটো উপলব্ধ |
| নাম : খোকন রং পিতার নাম: দামু রং বাড়ির নং : n0041 বয়স : 44 লিঙ্গ : পুরুষ | | | নাম : রঞ্জন রং পিতার নাম: দামু রং বাড়ির নং : n0041 বয়স : 42 লিঙ্গ : পুরুষ | | | নাম : সুজাতা রং স্বামীর নাম: রঞ্জন রং বাড়ির নং : এন0041 বয়স : 28 লিঙ্গ : মহিলা | | |
| 475 | WSU2336691 | ফটো উপলব্ধ | 476 | FWC1509090 | ফটো উপলব্ধ | 477 | FWC2037745 | ফটো উপলব্ধ |
| নাম : কৌশিক রং পিতার নাম: খোকন রং বাড়ির নং : এন0041 বয়স : 21 লিঙ্গ : পুরুষ | | | নাম : পিতু রং পিতার নাম: দামু রং বাড়ির নং : n0041 বয়স : 44 লিঙ্গ : পুরুষ | | | নাম : বর্না রং স্বামীর নাম: পিতু রং বাড়ির নং : n0041 বয়স : 44 লিঙ্গ : মহিলা | | |
| 478 | FWC1508092 | ফটো উপলব্ধ | 479 | WSU2127165 | ফটো উপলব্ধ | 480 | WB/36/255/576373 | ফটো উপলব্ধ |
| নাম : আল্পনা রং পিতার নাম: খোকন রং বাড়ির নং : n0041 বয়স : 43 লিঙ্গ : মহিলা | | | নাম : কৃষ্ণ রং পিতার নাম: খোকন রং বাড়ির নং : n0041 বয়স : 25 লিঙ্গ : পুরুষ | | | নাম : পারুল রায় স্বামীর নাম: তারাপদ রায় বাড়ির নং : n0032 বয়স : 66 লিঙ্গ : মহিলা | | |

বিধানসভা নির্বাচনক্ষেত্রের নং, নাম : 257-ইন্দাস
ভাগ নং, নাম : 1-বামনিয়া(আংশিক), পোঃ-জি.বামনিয়া

| | | | | | | | | |
|---|------------------|------------|---|------------------|------------|---|------------------|------------|
| 481 | WB/36/255/576344 | ফটো উপলব্ধ | 482 | FWC2253680 | ফটো উপলব্ধ | 483 | WB/36/255/576342 | ফটো উপলব্ধ |
| নাম : সুভাষ রায় পিতার নাম: তারাপদ রায় বাড়ির নং : n0032 বয়স : 49 লিঙ্গ : পুরুষ | | | নাম : উত্তম রায় পিতার নাম: তারাপদ রায় বাড়ির নং : n0032 বয়স : 42 লিঙ্গ : পুরুষ | | | নাম : অশোক রায় পিতার নাম: তারাপদ রায় বাড়ির নং : n0092 বয়স : 56 লিঙ্গ : পুরুষ | | |
| 484 | WB/36/255/576372 | ফটো উপলব্ধ | 485 | WB/36/255/576201 | ফটো উপলব্ধ | 486 | WB/36/255/576371 | ফটো উপলব্ধ |
| নাম : শ্যামলী রায় স্বামীর নাম: অষ্টম রায় বাড়ির নং : n0035 বয়স : 57 লিঙ্গ : মহিলা | | | নাম : বলাই রায় পিতার নাম: বন্ধু রায় বাড়ির নং : n0033 বয়স : 66 লিঙ্গ : পুরুষ | | | নাম : জ্যোত্স্না রায় স্বামীর নাম: বলাই রায় বাড়ির নং : n0033 বয়স : 56 লিঙ্গ : মহিলা | | |
| 487 | FWC2321578 | ফটো উপলব্ধ | 488 | WSU1299080 | ফটো উপলব্ধ | 489 | FWC2382166 | ফটো উপলব্ধ |
| নাম : শ্রীকান্ত রায় পিতার নাম: বলাই রায় বাড়ির নং : n0033 বয়স : 40 লিঙ্গ : পুরুষ | | | নাম : সোনামনি রায় স্বামীর নাম: শ্রীকান্ত রায় বাড়ির নং : n0033 বয়স : 35 লিঙ্গ : মহিলা | | | নাম : অভয় রায় পিতার নাম: সিন্ধু রায় বাড়ির নং : n0083 বয়স : 53 লিঙ্গ : পুরুষ | | |
| 490 | FWC1076934 | ফটো উপলব্ধ | 491 | WB/36/255/576086 | ফটো উপলব্ধ | 492 | FWC1509074 | ফটো উপলব্ধ |
| নাম : চম্পা রায় স্বামীর নাম: অভয় রায় বাড়ির নং : n0083 বয়স : 48 লিঙ্গ : মহিলা | | | নাম : বিকাশ রায় পিতার নাম: তারাপদ রায় বাড়ির নং : n0091 বয়স : 58 লিঙ্গ : পুরুষ | | | নাম : শোভা রায় স্বামীর নাম: বিকাশ রায় বাড়ির নং : n0091 বয়স : 44 লিঙ্গ : মহিলা | | |
| 493 | WB/36/255/576245 | ফটো উপলব্ধ | 494 | WB/36/255/576402 | ফটো উপলব্ধ | 495 | FWC2253003 | ফটো উপলব্ধ |
| নাম : রেখা রায় স্বামীর নাম: উত্তম রায় বাড়ির নং : n0053 বয়স : 49 লিঙ্গ : মহিলা | | | নাম : উত্তম রায় পিতার নাম: লক্ষন রায় বাড়ির নং : n0053 বয়স : 52 লিঙ্গ : পুরুষ | | | নাম : পূর্ণিমা রায় স্বামীর নাম: স্বপন রায় বাড়ির নং : n0052 বয়স : 42 লিঙ্গ : মহিলা | | |
| 496 | WB/36/255/576058 | ফটো উপলব্ধ | 497 | WB/36/255/576165 | ফটো উপলব্ধ | 498 | FWC2037851 | ফটো উপলব্ধ |
| নাম : সুমিত্রা রায় স্বামীর নাম: আদিত্য রায় বাড়ির নং : n0052 বয়স : 66 লিঙ্গ : মহিলা | | | নাম : আদিত্য রায় পিতার নাম: কেট্ট রায় বাড়ির নং : n0052 বয়স : 73 লিঙ্গ : পুরুষ | | | নাম : মমতা রায় স্বামীর নাম: জয়দেব রায় বাড়ির নং : n0052 বয়স : 43 লিঙ্গ : মহিলা | | |
| 499 | WB/36/255/576285 | ফটো উপলব্ধ | 500 | FWC2253029 | ফটো উপলব্ধ | 501 | WB/36/255/576291 | ফটো উপলব্ধ |
| নাম : জয়দেব রায় পিতার নাম: শ্যামাপদ রায় বাড়ির নং : n0052 বয়স : 53 লিঙ্গ : পুরুষ | | | নাম : সীমা রায় স্বামীর নাম: গৌতম রায় বাড়ির নং : n0051 বয়স : 46 লিঙ্গ : মহিলা | | | নাম : গৌতম রায় পিতার নাম: কার্তিক রায় বাড়ির নং : n0051 বয়স : 49 লিঙ্গ : পুরুষ | | |
| 502 | WB/36/255/576437 | ফটো উপলব্ধ | 503 | WSU1443654 | ফটো উপলব্ধ | 504 | WSU1720192 | ফটো উপলব্ধ |
| নাম : কার্তিক রায় পিতার নাম: মদন রায় বাড়ির নং : n0051 বয়স : 66 লিঙ্গ : পুরুষ | | | নাম : স্বরূপ রায় পিতার নাম: উত্তম রায় বাড়ির নং : n0077 বয়স : 33 লিঙ্গ : পুরুষ | | | নাম : কাকলী রায় স্বামীর নাম: স্বরূপ রায় বাড়ির নং : n0077 বয়স : 29 লিঙ্গ : মহিলা | | |
| 505 | WB/36/255/576244 | ফটো উপলব্ধ | 506 | WSU1719947 | ফটো উপলব্ধ | 507 | FWC2037984 | ফটো উপলব্ধ |
| নাম : মরিবালা রায় স্বামীর নাম: লক্ষন রায় বাড়ির নং : n0050 বয়স : 56 লিঙ্গ : মহিলা | | | নাম : মামনি রায় স্বামীর নাম: প্রদীপ রায় বাড়ির নং : n0077 বয়স : 29 লিঙ্গ : মহিলা | | | নাম : অনিমা রায় স্বামীর নাম: কালো রায় বাড়ির নং : n0050 বয়স : 43 লিঙ্গ : মহিলা | | |
| 508 | WB/36/255/576288 | ফটো উপলব্ধ | 509 | WB/36/255/576200 | ফটো উপলব্ধ | 510 | WB/36/255/576332 | ফটো উপলব্ধ |
| নাম : কালো রায় পিতার নাম: লক্ষন রায় বাড়ির নং : n0050 বয়স : 66 লিঙ্গ : পুরুষ | | | নাম : লক্ষন রায় পিতার নাম: কৃষ্ণচন্দ্র রায় বাড়ির নং : n0050 বয়স : 71 লিঙ্গ : পুরুষ | | | নাম : পরেশ রায় পিতার নাম: মদন রায় বাড়ির নং : n0056 বয়স : 56 লিঙ্গ : পুরুষ | | |

| | | | | | |
|---|--------------------------------|---|--------------------------------|--|--------------------------------|
| 511 নাম : গঙ্গা ঘোষ স্বামীর নাম: মিঠুন ঘোষ বাড়ির নং : n0055 বয়স : 31 লিঙ্গ : মহিলা | WSU1720085 ফটো উপলব্ধ | 512 নাম : মিঠুন ঘোষ পিতার নাম: দিলীপ ঘোষ বাড়ির নং : n0055 বয়স : 35 লিঙ্গ : পুরুষ | WSU1720143 ফটো উপলব্ধ | 513 নাম : তাপস রায় পিতার নাম: মানিক রায় বাড়ির নং : n0074 বয়স : 30 লিঙ্গ : পুরুষ | WSU1639764 ফটো উপলব্ধ |
| 514 নাম : পুতুল রায় স্বামীর নাম: বাপী রায় বাড়ির নং : n0074 বয়স : 39 লিঙ্গ : মহিলা | WSU1443589 ফটো উপলব্ধ | 515 নাম : বাপী রায় পিতার নাম: বাসু রায় বাড়ির নং : n0074 বয়স : 39 লিঙ্গ : পুরুষ | WSU0892554 ফটো উপলব্ধ | 516 নাম : সুরজিত রায় পিতার নাম: উদয়চাঁদ রায় বাড়ির নং : n0075 বয়স : 40 লিঙ্গ : পুরুষ | FWC2321313 ফটো উপলব্ধ |
| 517 নাম : প্রসেনজিৎ রায় পিতার নাম: উদয়চাঁদ রায় বাড়ির নং : n0075 বয়স : 34 লিঙ্গ : পুরুষ | WSU1443407 ফটো উপলব্ধ | 518 নাম : চম্পা রায় স্বামীর নাম: ধনঞ্জয় রায় বাড়ির নং : n0055 বয়স : 46 লিঙ্গ : মহিলা | FWC2038073 ফটো উপলব্ধ | 519 নাম : আরতী রায় স্বামীর নাম: পরিতোষ রায় বাড়ির নং : n0055 বয়স : 49 লিঙ্গ : মহিলা | WB/36/255/576258 ফটো উপলব্ধ |
| 520 নাম : বন্দনা রায় স্বামীর নাম: জগন্নাথ রায় বাড়ির নং : n0076 বয়স : 71 লিঙ্গ : মহিলা | WB/36/255/576196 ফটো উপলব্ধ | 521 নাম : সুশীল রায় স্বামীর নাম: বন্দনা রায় বাড়ির নং : n0076 বয়স : 37 লিঙ্গ : পুরুষ | WSU1381946 ফটো উপলব্ধ | 522 নাম : মিতা রায় স্বামীর নাম: সুশীল রায় বাড়ির নং : n0076 বয়স : 35 লিঙ্গ : মহিলা | WSU1539725 ফটো উপলব্ধ |
| 523 নাম : উত্তরা রায় স্বামীর নাম: নারান রায় বাড়ির নং : n0055 বয়স : 59 লিঙ্গ : মহিলা | FWC1478791 ফটো উপলব্ধ | 524 নাম : কৃষ্ণ রায় পিতার নাম: ধনঞ্জয় রায় বাড়ির নং : এন0055 বয়স : 20 লিঙ্গ : পুরুষ | WSU2439396 ফটো উপলব্ধ | # 525 নাম : প্রশান্ত রায় পিতার নাম: মানিক রায় বাড়ির নং : n0062 বয়স : 66 লিঙ্গ : পুরুষ | WSU2525772 ফটো উপলব্ধ |
| 526 নাম : সুজতা দুলা স্বামীর নাম: অরুণ দুলা বাড়ির নং : n0059 বয়স : 34 লিঙ্গ : মহিলা | WSU1443753 ফটো উপলব্ধ | 527 নাম : কমল রায় পিতার নাম: পরেশ রায় বাড়ির নং : n0060 বয়স : 39 লিঙ্গ : পুরুষ | WSU1443688 ফটো উপলব্ধ | 528 নাম : চায়না রায় স্বামীর নাম: মুক্ত রায় বাড়ির নং : n0054 বয়স : 43 লিঙ্গ : মহিলা | FWC2038123 ফটো উপলব্ধ |
| 529 নাম : রঞ্জন রায় পিতার নাম: মানিক রায় বাড়ির নং : n0061 বয়স : 76 লিঙ্গ : পুরুষ | WB/36/255/576312 ফটো উপলব্ধ | 530 নাম : মুক্ত রায় পিতার নাম: রাম গোপাল রায় বাড়ির নং : n0054 বয়স : 44 লিঙ্গ : মহিলা | FWC2253227 ফটো উপলব্ধ | 531 নাম : অমিত রায় পিতার নাম: রঞ্জন রায় বাড়ির নং : n0061 বয়স : 36 লিঙ্গ : পুরুষ | WSU1298801 ফটো উপলব্ধ |
| 532 নাম : সঞ্জু রায় পিতার নাম: সুকুমার রায় বাড়ির নং : n0054 বয়স : 31 লিঙ্গ : পুরুষ | WSU1720119 ফটো উপলব্ধ | 533 নাম : পুষ্প রায় স্বামীর নাম: গোপাল রায় বাড়ির নং : n0061 বয়স : 53 লিঙ্গ : মহিলা | WB/36/255/576347 ফটো উপলব্ধ | 534 নাম : মৌসুমী রায় পিতার নাম: গোপাল রায় বাড়ির নং : n0061 বয়স : 31 লিঙ্গ : মহিলা | WSU1539642 ফটো উপলব্ধ |
| 535 নাম : শ্যামলী রায় স্বামীর নাম: অনিল রায় বাড়ির নং : n0061 বয়স : 63 লিঙ্গ : মহিলা | WB/36/255/576349 ফটো উপলব্ধ | 536 নাম : রাজু রায় পিতার নাম: অনিল রায় বাড়ির নং : n0061 বয়স : 42 লিঙ্গ : পুরুষ | FWC2252955 ফটো উপলব্ধ | 537 নাম : মিলন রায় পিতার নাম: সুকুমার রায় বাড়ির নং : n0054 বয়স : 38 লিঙ্গ : পুরুষ | WSU1539782 ফটো উপলব্ধ |
| 538 নাম : সুকুমার রায় পিতার নাম: রামপদ রায় বাড়ির নং : n0054 বয়স : 61 লিঙ্গ : পুরুষ | WB/36/255/576294 ফটো উপলব্ধ | 539 নাম : অর্পিতা রায় স্বামীর নাম: অভিজিৎ রায় বাড়ির নং : n0036 বয়স : 36 লিঙ্গ : মহিলা | WSU1382159 ফটো উপলব্ধ | 540 নাম : কবিতা রায় স্বামীর নাম: রবীন্দ্রনাথ রায় বাড়ির নং : n0036 বয়স : 35 লিঙ্গ : মহিলা | WSU1299106 ফটো উপলব্ধ |

বিধানসভা নির্বাচনক্ষেত্রের নং, নাম : 257-ইন্দাস
ভাগ নং, নাম : 1-বামনিয়া(আংশিক), পোঃ-জি.বামনিয়া

| | | | | | | | | |
|--|------------------|------------|---|------------------|------------|---|------------------|------------|
| 541 | WB/36/255/576185 | ফটো উপলব্ধ | 542 | WB/36/255/576308 | ফটো উপলব্ধ | 543 | WSU1639681 | ফটো উপলব্ধ |
| নাম : হরিপদ রায় পিতার নাম: গোপালচন্দ্র রায় বাড়ির নং : n0037 বয়স : 66 লিঙ্গ : পুরুষ | | | নাম : সরস্বতী রায় স্বামীর নাম: রামপদ রায় বাড়ির নং : n0054 বয়স : 69 লিঙ্গ : মহিলা | | | নাম : অভিজিৎ রায় পিতার নাম: উত্তম রায় বাড়ির নং : n0053 বয়স : 30 লিঙ্গ : পুরুষ | | |
| 544 | WSU2430130 | ফটো উপলব্ধ | 545 | WB/36/255/576266 | ফটো উপলব্ধ | 546 | WB/36/255/576273 | ফটো উপলব্ধ |
| নাম : অন্তরা রায় স্বামীর নাম: অভিজিৎ রায় বাড়ির নং : এন0053 বয়স : 21 লিঙ্গ : মহিলা | | | নাম : প্রহ্লাদ রায় পিতার নাম: পশুপতি রায় বাড়ির নং : n0147 বয়স : 76 লিঙ্গ : পুরুষ | | | নাম : অশোক রায় পিতার নাম: প্রহ্লাদ রায় বাড়ির নং : n0147 বয়স : 55 লিঙ্গ : পুরুষ | | |
| 547 | FWC2253722 | ফটো উপলব্ধ | 548 | WB/36/255/576282 | ফটো উপলব্ধ | 549 | FWC2253664 | ফটো উপলব্ধ |
| নাম : মমতা রায় স্বামীর নাম: অশোক রায় বাড়ির নং : n0147 বয়স : 41 লিঙ্গ : মহিলা | | | নাম : দীনু রায় পিতার নাম: প্রহ্লাদ রায় বাড়ির নং : n0147 বয়স : 50 লিঙ্গ : পুরুষ | | | নাম : কাকলী রায় স্বামীর নাম: দীনু রায় বাড়ির নং : n0147 বয়স : 43 লিঙ্গ : মহিলা | | |
| 550 | WB/36/255/579241 | ফটো উপলব্ধ | 551 | WSU1298645 | ফটো উপলব্ধ | 552 | WB/36/255/576049 | ফটো উপলব্ধ |
| নাম : সুকুমার রায় পিতার নাম: নন্দ রায় বাড়ির নং : n0174 বয়স : 61 লিঙ্গ : পুরুষ | | | নাম : চন্দনা রায় স্বামীর নাম: মনোজ রায় বাড়ির নং : n0070 বয়স : 36 লিঙ্গ : মহিলা | | | নাম : উদয় চাঁদ রায় পিতার নাম: সিদ্ধু রায় বাড়ির নং : n0075 বয়স : 66 লিঙ্গ : পুরুষ | | |
| 553 | WSU1458199 | ফটো উপলব্ধ | 554 | WB/36/255/576295 | ফটো উপলব্ধ | 555 | FWC2037869 | ফটো উপলব্ধ |
| নাম : সুভাষ রায় পিতার নাম: হারু রায় বাড়ির নং : n0073 বয়স : 35 লিঙ্গ : পুরুষ | | | নাম : বিজয় রায় পিতার নাম: লক্ষীনারায়ন রায় বাড়ির নং : n0058 বয়স : 49 লিঙ্গ : পুরুষ | | | নাম : চন্দনা রায় স্বামীর নাম: বিজয় রায় বাড়ির নং : n0058 বয়স : 46 লিঙ্গ : মহিলা | | |
| 556 | FWC2037877 | ফটো উপলব্ধ | 557 | FWC2321537 | ফটো উপলব্ধ | 558 | WSU1961671 | ফটো উপলব্ধ |
| নাম : মল্লিকা রায় স্বামীর নাম: উজ্জল রায় বাড়ির নং : n0058 বয়স : 43 লিঙ্গ : মহিলা | | | নাম : সঞ্জয় রায় পিতার নাম: লক্ষীনারায়ন রায় বাড়ির নং : n0058 বয়স : 39 লিঙ্গ : পুরুষ | | | নাম : সমরেশ রায় দুলে পিতার নাম: সুকুমার রায় বাড়ির নং : N0054 বয়স : 26 লিঙ্গ : পুরুষ | | |
| 559 | WSU1881986 | ফটো উপলব্ধ | 560 | WB/36/255/576401 | ফটো উপলব্ধ | 561 | FWC2037802 | ফটো উপলব্ধ |
| নাম : বর্ণালী কারক রায় স্বামীর নাম: সঞ্জিত রায় বাড়ির নং : এন0097 বয়স : 27 লিঙ্গ : মহিলা | | | নাম : ভোলানাথ রায় পিতার নাম: কালীপদ রায় বাড়ির নং : n0059 বয়স : 50 লিঙ্গ : পুরুষ | | | নাম : স্বরস্বতী রায় স্বামীর নাম: ভোলানাথ রায় বাড়ির নং : n0059 বয়স : 44 লিঙ্গ : মহিলা | | |
| 562 | WSU2508455 | ফটো উপলব্ধ | 563 | FWC2426682 | ফটো উপলব্ধ | 564 | WSU1443746 | ফটো উপলব্ধ |
| নাম : নমিতা রায় স্বামীর নাম: সুনীল রায় বাড়ির নং : n0059 বয়স : 51 লিঙ্গ : মহিলা | | | নাম : শ্যামল রায় পিতার নাম: পরেশনাথ রায় বাড়ির নং : n0059 বয়স : 40 লিঙ্গ : পুরুষ | | | নাম : অরূপ দুলে পিতার নাম: অনিল দুলে বাড়ির নং : n0059 বয়স : 38 লিঙ্গ : পুরুষ | | |
| 565 | WB/36/255/576324 | ফটো উপলব্ধ | 566 | JVP2117794 | ফটো উপলব্ধ | 567 | WSU1299163 | ফটো উপলব্ধ |
| নাম : আরতী রায় স্বামীর নাম: পরেশ রায় বাড়ির নং : n0056 বয়স : 51 লিঙ্গ : মহিলা | | | নাম : রীতা মাঝি স্বামীর নাম: সুজিত মাঝি বাড়ির নং : n0044 বয়স : 41 লিঙ্গ : মহিলা | | | নাম : কম্পনা রায় পিতার নাম: মদন রায় বাড়ির নং : n0056 বয়স : 38 লিঙ্গ : মহিলা | | |
| 568 | WSU1639723 | ফটো উপলব্ধ | 569 | WSU1539758 | ফটো উপলব্ধ | 570 | FWC1478809 | ফটো উপলব্ধ |
| নাম : বুল্টি রায় স্বামীর নাম: সঞ্জয় রায় বাড়ির নং : n0058 বয়স : 32 লিঙ্গ : মহিলা | | | নাম : কুসুমিতা রায় স্বামীর নাম: বিবেকানন্দ রায় বাড়ির নং : n0116 বয়স : 31 লিঙ্গ : মহিলা | | | নাম : মঙ্গলা রায় স্বামীর নাম: বিজয় রায় বাড়ির নং : n0117 বয়স : 76 লিঙ্গ : মহিলা | | |

বিধানসভা নির্বাচনক্ষেত্রের নং, নাম : 257-ইন্দাস
ভাগ নং, নাম : 1-বামনিয়া(আংশিক), পোঃ-জি.বামনিয়া

| | | | | | | | | |
|--|------------------|------------|--|------------------|------------|--|------------------|------------|
| 571 | WB/36/255/576345 | ফটো উপলব্ধ | 572 | WB/36/255/576199 | ফটো উপলব্ধ | 573 | WB/36/255/576155 | ফটো উপলব্ধ |
| নাম : বিশ্বনাথ রায় পিতার নাম: বিজয় রায় বাড়ির নং : n0117 বয়স : 50 লিঙ্গ : পুরুষ | | | নাম : দীপা রায় স্বামীর নাম: বিশ্বনাথ রায় বাড়ির নং : n0117 বয়স : 59 লিঙ্গ : মহিলা | | | নাম : জগন্নাথ রায় পিতার নাম: বিজয় রায় বাড়ির নং : n0117 বয়স : 49 লিঙ্গ : পুরুষ | | |
| 574 | WB/36/255/576250 | ফটো উপলব্ধ | 575 | WB/36/255/576301 | ফটো উপলব্ধ | 576 | WB/36/255/576306 | ফটো উপলব্ধ |
| নাম : রেখা রায় স্বামীর নাম: তারক রায় বাড়ির নং : n0081 বয়স : 56 লিঙ্গ : মহিলা | | | নাম : মাধবী রায় স্বামীর নাম: কার্তিক রায় বাড়ির নং : n0049 বয়স : 56 লিঙ্গ : মহিলা | | | নাম : কার্তিক রায় পিতার নাম: কেপ্ত রায় বাড়ির নং : n0049 বয়স : 66 লিঙ্গ : পুরুষ | | |
| 577 | WB/36/255/576365 | ফটো উপলব্ধ | 578 | WB/36/255/576152 | ফটো উপলব্ধ | 579 | WB/36/255/576458 | ফটো উপলব্ধ |
| নাম : সুচিত্রা রায় স্বামীর নাম: কাশীনাথ রায় বাড়ির নং : n0043 বয়স : 51 লিঙ্গ : মহিলা | | | নাম : তারকনাথ রায় পিতার নাম: গোবর্দন রায় বাড়ির নং : n0040 বয়স : 55 লিঙ্গ : পুরুষ | | | নাম : মিন্টু রায় পিতার নাম: গোপাল রায় বাড়ির নং : n0039 বয়স : 52 লিঙ্গ : পুরুষ | | |
| 580 | WSU1299171 | ফটো উপলব্ধ | 581 | WSU1443449 | ফটো উপলব্ধ | 582 | WB/36/255/576466 | ফটো উপলব্ধ |
| নাম : জীবন দুলে পিতার নাম: কার্তিক দুলে বাড়ির নং : n0049 বয়স : 35 লিঙ্গ : পুরুষ | | | নাম : প্রবীণ দুলে পিতার নাম: কার্তিক দুলে বাড়ির নং : n0049 বয়স : 37 লিঙ্গ : পুরুষ | | | নাম : সন্ধ্যা রায় স্বামীর নাম: মিন্টু রায় বাড়ির নং : n0039 বয়স : 49 লিঙ্গ : মহিলা | | |
| 583 | FWC2037901 | ফটো উপলব্ধ | 584 | WSU1639715 | ফটো উপলব্ধ | 585 | FWC2321529 | ফটো উপলব্ধ |
| নাম : তারু রায় স্বামীর নাম: রামপ্রসাদ রায় বাড়ির নং : n0042 বয়স : 49 লিঙ্গ : মহিলা | | | নাম : কমল রায় মায়ের নাম: তারু রায় বাড়ির নং : n0042 বয়স : 31 লিঙ্গ : পুরুষ | | | নাম : প্রশান্ত রায় পিতার নাম: সুধীর রায় বাড়ির নং : n0046 বয়স : 39 লিঙ্গ : পুরুষ | | |
| 586 | WSU2071348 | ফটো উপলব্ধ | 587 | WSU2126944 | ফটো উপলব্ধ | 588 | WSU1539733 | ফটো উপলব্ধ |
| নাম : তাপসী রায় স্বামীর নাম: তারু রায় বাড়ির নং : n0040 বয়স : 49 লিঙ্গ : মহিলা | | | নাম : জীবন রায় পিতার নাম: গৌতম রায় বাড়ির নং : N0051 বয়স : 24 লিঙ্গ : পুরুষ | | | নাম : সুশান্ত রায় পিতার নাম: সুধীর রায় বাড়ির নং : n0046 বয়স : 32 লিঙ্গ : পুরুষ | | |
| 589 | WSU2002731 | ফটো উপলব্ধ | 590 | WSU1443647 | ফটো উপলব্ধ | 591 | WSU2002897 | ফটো উপলব্ধ |
| নাম : অমর রায় পিতার নাম: জগন্নাথ রায় বাড়ির নং : এন0117 বয়স : 26 লিঙ্গ : পুরুষ | | | নাম : পদ্মা রায় স্বামীর নাম: প্রশান্ত রায় বাড়ির নং : n0046 বয়স : 35 লিঙ্গ : মহিলা | | | নাম : বিশ্বজিৎ রায় পিতার নাম: কালু রায় বাড়ির নং : এন0069 বয়স : 25 লিঙ্গ : পুরুষ | | |
| 592 | WSU2002673 | ফটো উপলব্ধ | 593 | WSU2002681 | ফটো উপলব্ধ | 594 | WSU2002699 | ফটো উপলব্ধ |
| নাম : সুমন রায় পিতার নাম: অশোক রায় বাড়ির নং : এন0147 বয়স : 26 লিঙ্গ : পুরুষ | | | নাম : হৃদয় রায় পিতার নাম: হরিপদ রায় বাড়ির নং : এন0037 বয়স : 25 লিঙ্গ : পুরুষ | | | নাম : বিশ্বজিৎ রায় পিতার নাম: মিন্টু রায় বাড়ির নং : এন0039 বয়স : 25 লিঙ্গ : পুরুষ | | |
| 595 | WSU2002707 | ফটো উপলব্ধ | 596 | WSU1298769 | ফটো উপলব্ধ | 597 | WSU2002764 | ফটো উপলব্ধ |
| নাম : প্রশান্ত রায় পিতার নাম: তারকনাথ রায় বাড়ির নং : এন0040 বয়স : 26 লিঙ্গ : পুরুষ | | | নাম : সুমনা রায় স্বামীর নাম: প্রকাশ রায় বাড়ির নং : n0043 বয়স : 36 লিঙ্গ : মহিলা | | | নাম : রামকৃষ্ণ রায় পিতার নাম: বিকাশ রায় বাড়ির নং : এন0091 বয়স : 25 লিঙ্গ : পুরুষ | | |
| 598 | WSU1382209 | ফটো উপলব্ধ | 599 | WB/36/255/576257 | ফটো উপলব্ধ | 600 | FWC1509033 | ফটো উপলব্ধ |
| নাম : প্রকাশ রায় পিতার নাম: কাশী নাথ রায় বাড়ির নং : n0043 বয়স : 37 লিঙ্গ : পুরুষ | | | নাম : মিনতী রায় স্বামীর নাম: সুধীর রায় বাড়ির নং : n0046 বয়স : 56 লিঙ্গ : মহিলা | | | নাম : স্বপন রায় পিতার নাম: আদিত্য রায় বাড়ির নং : n0034 বয়স : 44 লিঙ্গ : পুরুষ | | |

| | | | | | |
|---|--------------------------|--|--------------------------------|--|--------------------------------|
| 601 নাম : স্বরূপ রায় পিতার নাম: সুনীল রায় বাড়ির নং : এন0059 বয়স : 25 লিঙ্গ : পুরুষ | WSU2002848 ফটো উপলব্ধ | 602 নাম : মাম্পী রায় স্বামীর নাম: রাজেশ রায় বাড়ির নং : এন0062 বয়স : 27 লিঙ্গ : মহিলা | WSU2002855 ফটো উপলব্ধ | 603 নাম : অর্পনা রায় স্বামীর নাম: রজনী রায় বাড়ির নং : N0082 বয়স : 37 লিঙ্গ : মহিলা | ZNT1208248 ফটো উপলব্ধ |
| 604 নাম : চম্পা রায় স্বামীর নাম: বিমল রায় বাড়ির নং : n0047 বয়স : 36 লিঙ্গ : মহিলা | WSU1443860 ফটো উপলব্ধ | 605 নাম : ময়না রায় স্বামীর নাম: ধনঞ্জয় রায় বাড়ির নং : n0048 বয়স : 44 লিঙ্গ : মহিলা | FWC2038099 ফটো উপলব্ধ | # 606 নাম : মিঠু রায় স্বামীর নাম: নেপাল রায় বাড়ির নং : n0100 বয়স : 42 লিঙ্গ : মহিলা | FWC1506773 ফটো উপলব্ধ |
| 607 নাম : বিমল রায় পিতার নাম: হারু রায় বাড়ির নং : n0047 বয়স : 38 লিঙ্গ : পুরুষ | FWC2321388 ফটো উপলব্ধ | 608 নাম : দোলন রায় স্বামীর নাম: মিতুন রায় বাড়ির নং : n0047 বয়স : 32 লিঙ্গ : মহিলা | WSU1720184 ফটো উপলব্ধ | # 609 নাম : নেপাল রায় পিতার নাম: বসন্ত কুমার রায় বাড়ির নং : n0100 বয়স : 51 লিঙ্গ : পুরুষ | WSU2127744 ফটো উপলব্ধ |
| 610 নাম : শ্রীকান্ত রায় পিতার নাম: সুবীর রায় বাড়ির নং : n0046 বয়স : 32 লিঙ্গ : পুরুষ | WSU1539741 ফটো উপলব্ধ | 611 নাম : হারু রায় পিতার নাম: কালীপদ রায় বাড়ির নং : n0047 বয়স : 61 লিঙ্গ : পুরুষ | WB/36/255/576270 ফটো উপলব্ধ | 612 নাম : রাজা রায় পিতার নাম: দেবু রায় বাড়ির নং : N0074 বয়স : 24 লিঙ্গ : পুরুষ | WSU2126969 ফটো উপলব্ধ |
| 613 নাম : রাসমনি রায় স্বামীর নাম: চন্দন রায় বাড়ির নং : N0104 বয়স : 26 লিঙ্গ : মহিলা | WSU2127462 ফটো উপলব্ধ | 614 নাম : সুপর্ণা রায় স্বামীর নাম: গুরুপ্রসাদ রায় বাড়ির নং : N0069 বয়স : 25 লিঙ্গ : মহিলা | WSU2127330 ফটো উপলব্ধ | 615 নাম : শিখা রায় স্বামীর নাম: সুশান্ত রায় বাড়ির নং : n0046 বয়স : 32 লিঙ্গ : মহিলা | WSU1719889 ফটো উপলব্ধ |
| 616 নাম : মিঠুন রায় পিতার নাম: হারু রায় বাড়ির নং : n0047 বয়স : 40 লিঙ্গ : পুরুষ | FWC2321339 ফটো উপলব্ধ | 617 নাম : পূজা রায় স্বামীর নাম: সমিত রায় বাড়ির নং : N0097 বয়স : 29 লিঙ্গ : মহিলা | NIO1793728 ফটো উপলব্ধ | 618 নাম : পরিমল রায় পিতার নাম: গোপাল চন্দ্র রায় বাড়ির নং : N0111 বয়স : 24 লিঙ্গ : পুরুষ | WSU2127322 ফটো উপলব্ধ |
| 619 নাম : সঞ্জয় রায় মায়ের নাম: দীপালি রায় বাড়ির নং : N0067 বয়স : 24 লিঙ্গ : পুরুষ | WSU2127199 ফটো উপলব্ধ | 620 নাম : সুমনা রায় পিতার নাম: রাজু রায় বাড়ির নং : এন0061 বয়স : 23 লিঙ্গ : মহিলা | WSU2214856 ফটো উপলব্ধ | 621 নাম : লব রায় পিতার নাম: সুনীল রায় বাড়ির নং : এন0059 বয়স : 24 লিঙ্গ : পুরুষ | WSU2214682 ফটো উপলব্ধ |
| 622 নাম : মিতা রায় স্বামীর নাম: কমল রায় বাড়ির নং : এন0042 বয়স : 23 লিঙ্গ : মহিলা | WSU2214989 ফটো উপলব্ধ | 623 নাম : শিল্পা দুলে স্বামীর নাম: প্রবীর দুলে বাড়ির নং : এন0049 বয়স : 23 লিঙ্গ : মহিলা | WSU2215085 ফটো উপলব্ধ | 624 নাম : আকাশ রায় পিতার নাম: অজিত রায় বাড়ির নং : এন0112 বয়স : 23 লিঙ্গ : পুরুষ | WSU2214807 ফটো উপলব্ধ |
| 625 নাম : অদিতি রায় পিতার নাম: ভপন রায় বাড়ির নং : এন0099 বয়স : 22 লিঙ্গ : মহিলা | WSU2318848 ফটো উপলব্ধ | 626 নাম : অঞ্জু রায় পিতার নাম: নেপাল রায় বাড়ির নং : এন0100 বয়স : 22 লিঙ্গ : মহিলা | WSU2318871 ফটো উপলব্ধ | 627 নাম : নন্দিতা রায় পিতার নাম: নেপাল রায় বাড়ির নং : এন0001 বয়স : 20 লিঙ্গ : মহিলা | WSU2409944 ফটো উপলব্ধ |
| 628 নাম : জ্যোৎস্না রায় স্বামীর নাম: গনেশ রায় বাড়ির নং : n0044 বয়স : 66 লিঙ্গ : মহিলা | WSU2266997 ফটো উপলব্ধ | 629 নাম : রোবিন্দ্রোনাথ রায় পিতার নাম: স্বপন কুমার রায় বাড়ির নং : n0036 বয়স : 39 লিঙ্গ : পুরুষ | WSU1299098 ফটো উপলব্ধ | 630 নাম : রবি রায় পিতার নাম: বঙ্কু রায় বাড়ির নং : n0066 বয়স : 56 লিঙ্গ : পুরুষ | WB/36/255/576178 ফটো উপলব্ধ |

| | | | | | | | | |
|---|------------------|------------|---|------------------|------------|---|------------------|------------|
| 631 নাম : পুতুল রায় স্বামীর নাম: সুচাদ রায় বাড়ির নং : n0063 বয়স : 66 লিঙ্গ : মহিলা | WB/36/255/576455 | ফটো উপলব্ধ | 632 নাম : শ্রীমন্ত রায় পিতার নাম: সুচাদ রায় বাড়ির নং : n0063 বয়স : 40 লিঙ্গ : পুরুষ | FWC2321347 | ফটো উপলব্ধ | 633 নাম : রিংকু রায় স্বামীর নাম: শ্রীমন্ত রায় বাড়ির নং : n0063 বয়স : 38 লিঙ্গ : মহিলা | FWC2426625 | ফটো উপলব্ধ |
| 634 নাম : সুকুমার রায় পিতার নাম: শঙ্কর রায় বাড়ির নং : n0063 বয়স : 61 লিঙ্গ : পুরুষ | WB/36/255/576280 | ফটো উপলব্ধ | 635 নাম : কল্পনা রায় স্বামীর নাম: সুকুমার রায় বাড়ির নং : n0063 বয়স : 56 লিঙ্গ : মহিলা | WB/36/255/576321 | ফটো উপলব্ধ | 636 নাম : তাপস রায় পিতার নাম: সুকুমার রায় বাড়ির নং : n0063 বয়স : 31 লিঙ্গ : পুরুষ | WSU1539550 | ফটো উপলব্ধ |
| 637 নাম : বাপন রায় পিতার নাম: শক্তি রায় বাড়ির নং : n0105 বয়স : 38 লিঙ্গ : পুরুষ | WSU1639541 | ফটো উপলব্ধ | 638 নাম : কাজল রায় স্বামীর নাম: বাপন রায় বাড়ির নং : n0105 বয়স : 33 লিঙ্গ : মহিলা | WSU1639533 | ফটো উপলব্ধ | 639 নাম : হারু রায় পিতার নাম: বিজয় রায় বাড়ির নং : n0106 বয়স : 59 লিঙ্গ : পুরুষ | WB/36/255/576260 | ফটো উপলব্ধ |
| 640 নাম : অশোক রায় পিতার নাম: সনাতন রায় বাড়ির নং : n0104 বয়স : 49 লিঙ্গ : পুরুষ | WB/36/255/576164 | ফটো উপলব্ধ | 641 নাম : শক্তি রায় পিতার নাম: রামনাথ রায় বাড়ির নং : n0105 বয়স : 56 লিঙ্গ : পুরুষ | WB/36/255/576243 | ফটো উপলব্ধ | 642 নাম : বেলা রায় স্বামীর নাম: সনাতন রায় বাড়ির নং : n0103 বয়স : 61 লিঙ্গ : মহিলা | WB/36/255/576263 | ফটো উপলব্ধ |
| 643 নাম : টগরী রায় স্বামীর নাম: শ্যামল রায় বাড়ির নং : n0059 বয়স : 35 লিঙ্গ : মহিলা | WSU1443498 | ফটো উপলব্ধ | 644 নাম : সুনীল রায় পিতার নাম: কালীপদ রায় বাড়ির নং : n0059 বয়স : 53 লিঙ্গ : পুরুষ | WSU2508463 | ফটো উপলব্ধ | 645 নাম : ছন্দা রায় স্বামীর নাম: শ্রীকান্ত রায় বাড়ির নং : n0109 বয়স : 42 লিঙ্গ : মহিলা | FWC2038149 | ফটো উপলব্ধ |
| 646 নাম : লক্ষী রায় স্বামীর নাম: অনিল রায় বাড়ির নং : n0059 বয়স : 56 লিঙ্গ : মহিলা | WB/36/255/576210 | ফটো উপলব্ধ | 647 নাম : অনিল রায় পিতার নাম: কালীপদ রায় বাড়ির নং : n0059 বয়স : 61 লিঙ্গ : পুরুষ | WB/36/255/576069 | ফটো উপলব্ধ | 648 নাম : উজ্জল রায় পিতার নাম: লক্ষীনারায়ন রায় বাড়ির নং : n0058 বয়স : 38 লিঙ্গ : পুরুষ | FWC2321370 | ফটো উপলব্ধ |
| 649 নাম : ফুলেশ্বরী রায় স্বামীর নাম: বকুল রায় বাড়ির নং : n0067 বয়স : 35 লিঙ্গ : মহিলা | WSU1539469 | ফটো উপলব্ধ | 650 নাম : দীপালী রায় স্বামীর নাম: মুকুল রায় বাড়ির নং : n0067 বয়স : 46 লিঙ্গ : মহিলা | FWC1508589 | ফটো উপলব্ধ | 651 নাম : কালীপদ রায় পিতার নাম: বসন্ত রায় বাড়ির নং : n0097 বয়স : 76 লিঙ্গ : পুরুষ | WB/36/255/576453 | ফটো উপলব্ধ |
| 652 নাম : অজিত রায় পিতার নাম: রতন রায় বাড়ির নং : n0112 বয়স : 44 লিঙ্গ : পুরুষ | FWC1506369 | ফটো উপলব্ধ | 653 নাম : শেফালী রায় পিতার নাম: ইন্দির রায় বাড়ির নং : n0067 বয়স : 40 লিঙ্গ : মহিলা | WSU1298736 | ফটো উপলব্ধ | 654 নাম : সন্দীপ রায় পিতার নাম: ইন্দির রায় বাড়ির নং : n0067 বয়স : 38 লিঙ্গ : পুরুষ | WSU1298710 | ফটো উপলব্ধ |
| 655 নাম : অনিল রায় পিতার নাম: মানিক রায় বাড়ির নং : n0067 বয়স : 71 লিঙ্গ : পুরুষ | WB/36/255/576445 | ফটো উপলব্ধ | 656 নাম : মন্দিরা রায় স্বামীর নাম: জয়ন্ত রায় বাড়ির নং : n0109 বয়স : 29 লিঙ্গ : মহিলা | WSU1805472 | ফটো উপলব্ধ | 657 নাম : বচন দুলে পিতার নাম: তারক দুলে বাড়ির নং : n0110 বয়স : 38 লিঙ্গ : পুরুষ | FWC2426674 | ফটো উপলব্ধ |
| 658 নাম : গোপাল চন্দ্র রায় পিতার নাম: বসন্ত কুমার রায় বাড়ির নং : n0111 বয়স : 54 লিঙ্গ : পুরুষ | WB/36/255/576318 | ফটো উপলব্ধ | 659 নাম : বাসন্তী রায় স্বামীর নাম: গোপাল চন্দ্র রায় বাড়ির নং : n0111 বয়স : 51 লিঙ্গ : মহিলা | WB/36/255/576498 | ফটো উপলব্ধ | 660 নাম : কুসুম রায় স্বামীর নাম: প্রশান্ত রায় বাড়ির নং : n0113 বয়স : 33 লিঙ্গ : মহিলা | WSU1539600 | ফটো উপলব্ধ |

বিধানসভা নির্বাচনক্ষেত্রের নং, নাম : 257-ইন্দাস
ভাগ নং, নাম : 1-বামনিয়া(আংশিক), পোঃ-জি.বামনিয়া

| | | | | | | | | | | | |
|-----|------------------|--|------------|-----|------------------|--|------------|-----|------------------|---|------------|
| 661 | WB/36/255/576425 | নাম : অর্চনা রায় পিতার নাম: বসন্ত রায় বাড়ির নং : n0114 বয়স : 58 লিঙ্গ : মহিলা | ফটো উপলব্ধ | 662 | WB/36/255/576477 | নাম : শীলা রায় পিতার নাম: বসন্ত রায় বাড়ির নং : n0114 বয়স : 53 লিঙ্গ : মহিলা | ফটো উপলব্ধ | 663 | WB/36/255/576348 | নাম : মেনকা রায় স্বামীর নাম: রামপ্রসাদ রায় বাড়ির নং : n0062 বয়স : 59 লিঙ্গ : মহিলা | ফটো উপলব্ধ |
| 664 | WSU1539527 | নাম : রাকেশ রায় পিতার নাম: প্রশান্ত রায় বাড়ির নং : n0062 বয়স : 34 লিঙ্গ : পুরুষ | ফটো উপলব্ধ | 665 | WSU1539535 | নাম : টুম্পা রায় স্বামীর নাম: রাকেশ রায় বাড়ির নং : n0062 বয়স : 31 লিঙ্গ : মহিলা | ফটো উপলব্ধ | 666 | FWC2382232 | নাম : লব রায় পিতার নাম: সুবল রায় বাড়ির নং : n0069 বয়স : 50 লিঙ্গ : পুরুষ | ফটো উপলব্ধ |
| 667 | WB/36/255/576361 | নাম : শিখা রায় স্বামীর নাম: লব রায় বাড়ির নং : n0069 বয়স : 49 লিঙ্গ : মহিলা | ফটো উপলব্ধ | 668 | FWC2253078 | নাম : দেবু রায় পিতার নাম: সুবল রায় বাড়ির নং : n0069 বয়স : 44 লিঙ্গ : পুরুষ | ফটো উপলব্ধ | 669 | FWC2253672 | নাম : মনষা রায় পিতার নাম: সুকুমার রায় বাড়ির নং : n0113 বয়স : 39 লিঙ্গ : পুরুষ | ফটো উপলব্ধ |
| 670 | WSU1639442 | নাম : টুম্পা রায় দুলে স্বামীর নাম: সঞ্জয় রায় বাড়ির নং : n0108 বয়স : 31 লিঙ্গ : মহিলা | ফটো উপলব্ধ | 671 | WSU1858950 | নাম : সীতারাম রায় পিতার নাম: দীনু রায় বাড়ির নং : N0147 বয়স : 27 লিঙ্গ : পুরুষ | ফটো উপলব্ধ | 672 | WSU1858968 | নাম : মহাদেব রায় পিতার নাম: অশোক রায় বাড়ির নং : N0147 বয়স : 27 লিঙ্গ : পুরুষ | ফটো উপলব্ধ |
| 673 | FWC2321552 | নাম : অর্চনা রায় স্বামীর নাম: তাপস রায় বাড়ির নং : n0102 বয়স : 41 লিঙ্গ : মহিলা | ফটো উপলব্ধ | 674 | WB/36/255/576262 | নাম : জ্যোত্স্না রায় স্বামীর নাম: দুর্ধীরাম রায় বাড়ির নং : n0101 বয়স : 61 লিঙ্গ : মহিলা | ফটো উপলব্ধ | 675 | WB/36/255/576264 | নাম : তেলকা রায় স্বামীর নাম: অনিল রায় বাড়ির নং : n0102 বয়স : 66 লিঙ্গ : মহিলা | ফটো উপলব্ধ |
| 676 | WB/36/255/576404 | নাম : রীনা রায় স্বামীর নাম: স্বপন রায় বাড়ির নং : n0107 বয়স : 52 লিঙ্গ : মহিলা | ফটো উপলব্ধ | 677 | WSU1639475 | নাম : গনেশ রায় পিতার নাম: স্বপন রায় বাড়ির নং : n0107 বয়স : 32 লিঙ্গ : পুরুষ | ফটো উপলব্ধ | 678 | WSU1639491 | নাম : যষ্টী রায় পিতার নাম: সুকুমার রায় বাড়ির নং : n0094 বয়স : 34 লিঙ্গ : পুরুষ | ফটো উপলব্ধ |
| 679 | WSU1639509 | নাম : পূজা রায় স্বামীর নাম: যষ্টী রায় বাড়ির নং : n0094 বয়স : 31 লিঙ্গ : মহিলা | ফটো উপলব্ধ | 680 | FWC1506781 | নাম : তপন রায় পিতার নাম: রামনাথ রায় বাড়ির নং : n0095 বয়স : 44 লিঙ্গ : পুরুষ | ফটো উপলব্ধ | 681 | FWC2253177 | নাম : মনিমালা রায় স্বামীর নাম: তপন রায় বাড়ির নং : n0095 বয়স : 41 লিঙ্গ : মহিলা | ফটো উপলব্ধ |
| 682 | WB/36/255/576293 | নাম : বিদ্যুত রায় স্বামীর নাম: কালিপদ রায় বাড়ির নং : n0097 বয়স : 69 লিঙ্গ : মহিলা | ফটো উপলব্ধ | 683 | FWC2461416 | নাম : সমিত রায় পিতার নাম: কালিপদ রায় বাড়ির নং : n0097 বয়স : 36 লিঙ্গ : পুরুষ | ফটো উপলব্ধ | 684 | WSU1382027 | নাম : শঙ্কু রায় পিতার নাম: কালিপদ রায় বাড়ির নং : n0097 বয়স : 34 লিঙ্গ : পুরুষ | ফটো উপলব্ধ |
| 685 | WSU1443837 | নাম : সঞ্জিত রায় পিতার নাম: কালিপদ রায় বাড়ির নং : n0097 বয়স : 33 লিঙ্গ : পুরুষ | ফটো উপলব্ধ | 686 | WB/36/255/576275 | নাম : ফুলন রায় স্বামীর নাম: গোপাল রায় বাড়ির নং : n0098 বয়স : 55 লিঙ্গ : মহিলা | ফটো উপলব্ধ | 687 | WB/36/255/576276 | নাম : পিরু রায় স্বামীর নাম: দুলাল রায় বাড়ির নং : n0099 বয়স : 63 লিঙ্গ : মহিলা | ফটো উপলব্ধ |
| 688 | WB/36/255/576202 | নাম : তপন রায় পিতার নাম: দুলাল রায় বাড়ির নং : n0099 বয়স : 49 লিঙ্গ : পুরুষ | ফটো উপলব্ধ | 689 | FWC2253151 | নাম : সবিতা রায় স্বামীর নাম: তপন রায় বাড়ির নং : n0099 বয়স : 42 লিঙ্গ : মহিলা | ফটো উপলব্ধ | 690 | WSU2336758 | নাম : আকাশ রায় পিতার নাম: বকুল রায় বাড়ির নং : এন0067 বয়স : 21 লিঙ্গ : পুরুষ | ফটো উপলব্ধ |

বিধানসভা নির্বাচনক্ষেত্রের নং, নাম : 257-ইন্দাস
ভাগ নং, নাম : 1-বামনিয়া(আংশিক), পোঃ-জি.বামনিয়া

| | | | | | | | | |
|---|------------------|------------|--|------------------|------------|---|------------------|------------|
| 691 | WSU2385698 | ফটো উপলব্ধ | 692 | THQ1231596 | ফটো উপলব্ধ | 693 | FWC2382257 | ফটো উপলব্ধ |
| নাম : মাধবী রায় স্বামীর নাম: হারু রায় বাড়ির নং : n0047 বয়স : 66 লিঙ্গ : মহিলা | | | নাম : মুনমুন ভট্টাচার্য স্বামীর নাম: শান্তনু ভট্টাচার্য বাড়ির নং : নীল বয়স : 40 লিঙ্গ : মহিলা | | | নাম : গনেশ রায় পিতার নাম: লংকে রায় বাড়ির নং : n0079 বয়স : 66 লিঙ্গ : পুরুষ | | |
| 694 | WB/36/255/576238 | ফটো উপলব্ধ | 695 | WB/36/255/576304 | ফটো উপলব্ধ | 696 | WSU1639657 | ফটো উপলব্ধ |
| নাম : ভারতী রায় স্বামীর নাম: গনেশ রায় বাড়ির নং : n0079 বয়স : 61 লিঙ্গ : মহিলা | | | নাম : চন্দনা রায় স্বামীর নাম: বুদ্ধদেব রায় বাড়ির নং : n0080 বয়স : 49 লিঙ্গ : মহিলা | | | নাম : নয়ন রায় পিতার নাম: বুদ্ধদেব রায় বাড়ির নং : n0080 বয়স : 30 লিঙ্গ : পুরুষ | | |
| 697 | WSU1720150 | ফটো উপলব্ধ | 698 | FWC2321305 | ফটো উপলব্ধ | 699 | FWC2321297 | ফটো উপলব্ধ |
| নাম : মামনি রায় স্বামীর নাম: নয়ন রায় বাড়ির নং : n0080 বয়স : 30 লিঙ্গ : মহিলা | | | নাম : বাপীনাথ রায় পিতার নাম: রামচন্দ্র রায় বাড়ির নং : n0082 বয়স : 44 লিঙ্গ : পুরুষ | | | নাম : রজনী রায় পিতার নাম: রামচন্দ্র রায় বাড়ির নং : n0082 বয়স : 40 লিঙ্গ : পুরুষ | | |
| 700 | WSU1539436 | ফটো উপলব্ধ | 701 | WSU1639707 | ফটো উপলব্ধ | 702 | WSU1915289 | ফটো উপলব্ধ |
| নাম : বুড়ি রায় স্বামীর নাম: বাপীনাথ রায় বাড়ির নং : n0082 বয়স : 38 লিঙ্গ : মহিলা | | | নাম : তাপস রায় পিতার নাম: নবকুমার রায় বাড়ির নং : n0091 বয়স : 30 লিঙ্গ : পুরুষ | | | নাম : পদ্মতি রায় পিতার নাম: গোপাল চন্দ্র রায় বাড়ির নং : N0111 বয়স : 26 লিঙ্গ : মহিলা | | |
| 703 | WSU1912021 | ফটো উপলব্ধ | 704 | WSU1639467 | ফটো উপলব্ধ | 705 | WSU1539576 | ফটো উপলব্ধ |
| নাম : সুচিত্রা রায় মায়ের নাম: দিপালী রায় বাড়ির নং : N0067 বয়স : 27 লিঙ্গ : মহিলা | | | নাম : সঞ্জয় রায় দুলে পিতার নাম: শম্ভু রায় দুলে বাড়ির নং : n0108 বয়স : 34 লিঙ্গ : পুরুষ | | | নাম : মমতা রায় স্বামীর নাম: দেবদাস রায় বাড়ির নং : n0032 বয়স : 33 লিঙ্গ : মহিলা | | |
| 706 | WB/36/255/576233 | ফটো উপলব্ধ | 707 | WSU1805373 | ফটো উপলব্ধ | 708 | WSU1915313 | ফটো উপলব্ধ |
| নাম : অনিমা রায় স্বামীর নাম: উদয় চাঁদ রায় বাড়ির নং : n0075 বয়স : 56 লিঙ্গ : মহিলা | | | নাম : রুমা রায় স্বামীর নাম: মিলন রায় বাড়ির নং : n0054 বয়স : 35 লিঙ্গ : মহিলা | | | নাম : ঋতু রায় স্বামীর নাম: রাজু রায় বাড়ির নং : N0174 বয়স : 26 লিঙ্গ : মহিলা | | |
| 709 | WSU1915412 | ফটো উপলব্ধ | 710 | FWC2252922 | ফটো উপলব্ধ | 711 | WB/36/255/576206 | ফটো উপলব্ধ |
| নাম : সুরজিৎ রায় পিতার নাম: সর্গু রায় বাড়ির নং : N0038 বয়স : 26 লিঙ্গ : পুরুষ | | | নাম : সুকুমার রায় পিতার নাম: রামনাথ রায় বাড়ির নং : n0094 বয়স : 63 লিঙ্গ : পুরুষ | | | নাম : নির্মল রায় স্বামীর নাম: সুকুমার রায় বাড়ির নং : n0094 বয়স : 56 লিঙ্গ : মহিলা | | |
| 712 | WB/36/255/576441 | ফটো উপলব্ধ | 713 | WB/36/255/576239 | ফটো উপলব্ধ | 714 | FWC1508985 | ফটো উপলব্ধ |
| নাম : মাধবী রায় স্বামীর নাম: তারাপদ রায় বাড়ির নং : n0095 বয়স : 49 লিঙ্গ : মহিলা | | | নাম : দুখীরাম রায় পিতার নাম: গোপাল রায় বাড়ির নং : n0101 বয়স : 69 লিঙ্গ : পুরুষ | | | নাম : তাপস রায় পিতার নাম: অনিল রায় বাড়ির নং : n0102 বয়স : 44 লিঙ্গ : পুরুষ | | |
| 715 | WB/36/255/576297 | ফটো উপলব্ধ | 716 | WSU1915438 | ফটো উপলব্ধ | 717 | WSU1915446 | ফটো উপলব্ধ |
| নাম : সনাতন রায় পিতার নাম: গোপাল রায় বাড়ির নং : n0102 বয়স : 71 লিঙ্গ : পুরুষ | | | নাম : রাজু রায় পিতার নাম: অশোক রায় বাড়ির নং : N0092 বয়স : 26 লিঙ্গ : পুরুষ | | | নাম : চন্দন রায় পিতার নাম: অশোক রায় বাড়ির নং : N0104 বয়স : 26 লিঙ্গ : পুরুষ | | |
| 718 | WSU1825900 | ফটো উপলব্ধ | 719 | WSU1825868 | ফটো উপলব্ধ | 720 | WSU1825884 | ফটো উপলব্ধ |
| নাম : কমল রায় পিতার নাম: পরেশ রায় বাড়ির নং : n0056 বয়স : 28 লিঙ্গ : পুরুষ | | | নাম : রুনু রায় স্বামীর নাম: তাপস রায় বাড়ির নং : n0074 বয়স : 32 লিঙ্গ : মহিলা | | | নাম : সৌমিতা রায় স্বামীর নাম: তাপস রায় বাড়ির নং : n0063 বয়স : 30 লিঙ্গ : মহিলা | | |

বিধানসভা নির্বাচনক্ষেত্রের নং, নাম : 257-ইন্দাস
ভাগ নং, নাম : 1-বামনিয়া(আংশিক), পোঃ-জি.বামনিয়া

| | | | | | | | | | | | |
|-----|------------------|---|------------|-------|------------------|---|------------|-----|------------------|--|------------|
| 721 | WSU1858943 | নাম : শুভজিৎ রায় পিতার নাম: সন্টু রায় বাড়ির নং : N0038 বয়স : 27 লিঙ্গ : পুরুষ | ফটো উপলব্ধ | 722 | WSU2127280 | নাম : টুপমা রায় স্বামীর নাম: বিশ্বজিৎ রায় বাড়ির নং : N0039 বয়স : 24 লিঙ্গ : মহিলা | ফটো উপলব্ধ | 723 | WSU2002780 | নাম : মঙ্গলদীপ রায় পিতার নাম: অভয় রায় বাড়ির নং : এন0083 বয়স : 26 লিঙ্গ : পুরুষ | ফটো উপলব্ধ |
| 724 | WSU2002798 | নাম : রাজেশ রায় পিতার নাম: ধনঞ্জয় রায় বাড়ির নং : এন0048 বয়স : 28 লিঙ্গ : পুরুষ | ফটো উপলব্ধ | 725 | WSU2433837 | নাম : খুশি রায় স্বামীর নাম: রাজেশ রায় বাড়ির নং : এন0048 বয়স : 21 লিঙ্গ : মহিলা | ফটো উপলব্ধ | 726 | WSU2214732 | নাম : কুশ রায় পিতার নাম: সুনীল রায় বাড়ির নং : এন0059 বয়স : 24 লিঙ্গ : পুরুষ | ফটো উপলব্ধ |
| 727 | WSU2215127 | নাম : জীবন রায় পিতার নাম: মুক্ত রায় বাড়ির নং : এন0054 বয়স : 23 লিঙ্গ : পুরুষ | ফটো উপলব্ধ | 728 | WSU2214880 | নাম : সাগরিকা রায় স্বামীর নাম: অমর রায় বাড়ির নং : এন0117 বয়স : 23 লিঙ্গ : মহিলা | ফটো উপলব্ধ | 729 | WSU2336634 | নাম : শ্রবাণী রায় পিতার নাম: বিমল রায় বাড়ির নং : এন0047 বয়স : 21 লিঙ্গ : মহিলা | ফটো উপলব্ধ |
| 730 | WSU2025609 | নাম : দীপা মাঝি পিতার নাম: বদন মাঝি বাড়ির নং : এন0054 বয়স : 25 লিঙ্গ : মহিলা | ফটো উপলব্ধ | 731 | WSU2336675 | নাম : মুক্তা রায় স্বামীর নাম: বিশ্বজিৎ রায় বাড়ির নং : এন0069 বয়স : 22 লিঙ্গ : মহিলা | ফটো উপলব্ধ | 732 | WSU2336683 | নাম : প্রভাত রায় পিতার নাম: জয়দেব রায় বাড়ির নং : এন0052 বয়স : 22 লিঙ্গ : পুরুষ | ফটো উপলব্ধ |
| 733 | WSU2318939 | নাম : পূজা রায় স্বামীর নাম: সুভাষ রায় বাড়ির নং : এন0052 বয়স : 24 লিঙ্গ : মহিলা | ফটো উপলব্ধ | 734 | WSU2318947 | নাম : প্রিয়ান্বিতা রায় স্বামীর নাম: রাজা রায় বাড়ির নং : এন0074 বয়স : 22 লিঙ্গ : মহিলা | ফটো উপলব্ধ | 735 | WSU2318780 | নাম : মধুমিতা রায় স্বামীর নাম: হৃদয় রায় বাড়ির নং : এন0037 বয়স : 22 লিঙ্গ : মহিলা | ফটো উপলব্ধ |
| 736 | WSU2319036 | নাম : পূর্বী রায় স্বামীর নাম: শঙ্কু রায় বাড়ির নং : এন0097 বয়স : 25 লিঙ্গ : মহিলা | ফটো উপলব্ধ | Q 737 | WSU2318988 | নাম : প্রতীক রায় পিতার নাম: পরেশ রায় বাড়ির নং : এন0056 বয়স : 26 লিঙ্গ : পুরুষ | ফটো উপলব্ধ | 738 | WSU1381920 | নাম : মায়্যা রায় স্বামীর নাম: উত্তম রায় বাড়ির নং : n0032 বয়স : 37 লিঙ্গ : মহিলা | ফটো উপলব্ধ |
| 739 | FWC2321560 | নাম : দেবদাস রায় পিতার নাম: তারাপদ রায় বাড়ির নং : n0032 বয়স : 40 লিঙ্গ : পুরুষ | ফটো উপলব্ধ | 740 | WB/36/255/576231 | নাম : অষ্টম রায় পিতার নাম: লক্ষীনারায়ন রায় বাড়ির নং : n0035 বয়স : 71 লিঙ্গ : পুরুষ | ফটো উপলব্ধ | 741 | WSU1382035 | নাম : বিকাশ দুলে পিতার নাম: অষ্টম দুলে বাড়ির নং : n0035 বয়স : 35 লিঙ্গ : পুরুষ | ফটো উপলব্ধ |
| 742 | WB/36/255/576326 | নাম : পুষ্প রায় স্বামীর নাম: স্বপন রায় বাড়ির নং : n0036 বয়স : 54 লিঙ্গ : মহিলা | ফটো উপলব্ধ | 743 | WSU1382134 | নাম : অভিজিৎ রায় পিতার নাম: স্বপন রায় বাড়ির নং : n0036 বয়স : 34 লিঙ্গ : পুরুষ | ফটো উপলব্ধ | 744 | WB/36/255/576327 | নাম : পদ্মা রায় স্বামীর নাম: হরিপদ রায় বাড়ির নং : n0037 বয়স : 56 লিঙ্গ : মহিলা | ফটো উপলব্ধ |
| 745 | WB/36/255/576370 | নাম : তরুবালা দুলে স্বামীর নাম: অজিত দুলে বাড়ির নং : n0037 বয়স : 31 লিঙ্গ : মহিলা | ফটো উপলব্ধ | 746 | FWC2253136 | নাম : সন্টু রায় পিতার নাম: গোপালচন্দ্র রায় বাড়ির নং : n0038 বয়স : 52 লিঙ্গ : পুরুষ | ফটো উপলব্ধ | 747 | FWC2253144 | নাম : চাঁপা রায় স্বামীর নাম: সন্টু রায় বাড়ির নং : n0038 বয়স : 46 লিঙ্গ : মহিলা | ফটো উপলব্ধ |
| 748 | WB/36/255/576412 | নাম : মানিক রায় পিতার নাম: দাসু রায় বাড়ির নং : n0074 বয়স : 53 লিঙ্গ : পুরুষ | ফটো উপলব্ধ | 749 | WB/36/255/576237 | নাম : শ্যামলী রায় স্বামীর নাম: মানিক রায় বাড়ির নং : n0074 বয়স : 53 লিঙ্গ : মহিলা | ফটো উপলব্ধ | 750 | WSU1720200 | নাম : সোমা রায় স্বামীর নাম: প্রসেনজিৎ রায় বাড়ির নং : n0075 বয়স : 29 লিঙ্গ : মহিলা | ফটো উপলব্ধ |

বিধানসভা নির্বাচনক্ষেত্রের নং, নাম : 257-ইন্দাস
ভাগ নং, নাম : 1-বামনিয়া(আংশিক), পোঃ-জি.বামনিয়া

| | | | | | | | | |
|--|------------------|------------|---|------------------|------------|---|------------------|------------|
| 751 | WSU1720077 | ফটো উপলব্ধ | 752 | WSU2419620 | ফটো উপলব্ধ | 753 | FWC2253714 | ফটো উপলব্ধ |
| নাম : রেবা রায় স্বামীর নাম: সুরজিৎ রায় বাড়ির নং : n0075 বয়স : 35 লিঙ্গ : মহিলা | | | নাম : প্রীতম রায় পিতার নাম: সুরজিৎ রায় বাড়ির নং : এন0075 বয়স : 20 লিঙ্গ : পুরুষ | | | নাম : ছন্দা রায় স্বামীর নাম: দীপঙ্কর রায় বাড়ির নং : n0061 বয়স : 43 লিঙ্গ : মহিলা | | |
| 754 | WSU1443696 | ফটো উপলব্ধ | 755 | WB/36/255/576346 | ফটো উপলব্ধ | 756 | WB/36/255/576366 | ফটো উপলব্ধ |
| নাম : পূর্ণিমা রায় স্বামীর নাম: কমল রায় বাড়ির নং : n0060 বয়স : 38 লিঙ্গ : মহিলা | | | নাম : কল্যাণী রায় স্বামীর নাম: রঞ্জন রায় বাড়ির নং : n0061 বয়স : 69 লিঙ্গ : মহিলা | | | নাম : গোপাল রায় পিতার নাম: মানিক রায় বাড়ির নং : n0061 বয়স : 56 লিঙ্গ : পুরুষ | | |
| 757 | FWC2037794 | ফটো উপলব্ধ | 758 | WSU2336741 | ফটো উপলব্ধ | 759 | WSU2336626 | ফটো উপলব্ধ |
| নাম : মনিমালা রায় স্বামীর নাম: রাজু রায় বাড়ির নং : n0061 বয়স : 43 লিঙ্গ : মহিলা | | | নাম : বিউটি রায় পিতার নাম: স্বপন রায় বাড়ির নং : এন0052 বয়স : 21 লিঙ্গ : মহিলা | | | নাম : তুফান রায় পিতার নাম: উজ্জ্বল রায় বাড়ির নং : এন0058 বয়স : 21 লিঙ্গ : পুরুষ | | |
| 760 | WSU2409951 | ফটো উপলব্ধ | 761 | WSU2336642 | ফটো উপলব্ধ | 762 | WB/36/255/576382 | ফটো উপলব্ধ |
| নাম : মনসা রায় পিতার নাম: বিজয় রায় বাড়ির নং : এন0058 বয়স : 21 লিঙ্গ : পুরুষ | | | নাম : প্রীতম রায় পিতার নাম: রবীন্দ্রনাথ রায় বাড়ির নং : এন0036 বয়স : 21 লিঙ্গ : পুরুষ | | | নাম : চিন্তা রায় স্বামীর নাম: গৌতম রায় বাড়ির নং : n0115 বয়স : 53 লিঙ্গ : মহিলা | | |
| 763 | WSU2336774 | ফটো উপলব্ধ | 764 | WSU2336790 | ফটো উপলব্ধ | 765 | WSU2336618 | ফটো উপলব্ধ |
| নাম : রাহুল রায় পিতার নাম: সুশান্ত রায় বাড়ির নং : এন0113 বয়স : 22 লিঙ্গ : পুরুষ | | | নাম : চৈতালী রায় স্বামীর নাম: কমল রায় বাড়ির নং : উত্তর পাড়া বয়স : 26 লিঙ্গ : মহিলা | | | নাম : মধুমিতা রায় স্বামীর নাম: তাপস রায় বাড়ির নং : এন0091 বয়স : 22 লিঙ্গ : মহিলা | | |
| 766 | WB/36/255/576147 | ফটো উপলব্ধ | 767 | WB/36/255/576198 | ফটো উপলব্ধ | 768 | WSU2317998 | ফটো উপলব্ধ |
| নাম : ভারতী রায় স্বামীর নাম: তারাপদ রায় বাড়ির নং : n0116 বয়স : 61 লিঙ্গ : মহিলা | | | নাম : মীরা রায় স্বামীর নাম: জগন্নাথ রায় বাড়ির নং : n0117 বয়স : 49 লিঙ্গ : মহিলা | | | নাম : শিউলী ঘোষ স্বামীর নাম: রবীন্দ্রনাথ ঘোষ বাড়ির নং : হাট তলা বয়স : 22 লিঙ্গ : মহিলা | | |
| 769 | WSU2336808 | ফটো উপলব্ধ | 770 | WSU2336816 | ফটো উপলব্ধ | 771 | WSU2336824 | ফটো উপলব্ধ |
| নাম : অপরাজিতা দুলে স্বামীর নাম: কান্তি দুলে বাড়ির নং : এন0070 বয়স : 21 লিঙ্গ : মহিলা | | | নাম : দেবকী রায় স্বামীর নাম: জীবন রায় বাড়ির নং : এন0054 বয়স : 21 লিঙ্গ : মহিলা | | | নাম : তুফান দুলে পিতার নাম: রতন দুলে বাড়ির নং : এন0112 বয়স : 21 লিঙ্গ : পুরুষ | | |
| 772 | WSU2328011 | ফটো উপলব্ধ | 773 | FWC2321461 | ফটো উপলব্ধ | 774 | FWC2382273 | ফটো উপলব্ধ |
| নাম : ভারতী রায় স্বামীর নাম: কার্তিক রায় বাড়ির নং : n0051 বয়স : 61 লিঙ্গ : মহিলা | | | নাম : বিবেকানন্দ রায় পিতার নাম: তারাপদ রায় বাড়ির নং : n0116 বয়স : 38 লিঙ্গ : পুরুষ | | | নাম : তারাপাড়া রায় পিতার নাম: দুর্লভ রায় বাড়ির নং : n0116 বয়স : 71 লিঙ্গ : পুরুষ | | |
| 775 | WSU1805530 | ফটো উপলব্ধ | 776 | WB/36/255/576248 | ফটো উপলব্ধ | 777 | WSU1639665 | ফটো উপলব্ধ |
| নাম : লব রায় পিতার নাম: নাব কুমার রায় বাড়ির নং : n0069 বয়স : 28 লিঙ্গ : পুরুষ | | | নাম : বানী রায় স্বামীর নাম: উত্তম রায় বাড়ির নং : n0077 বয়স : 52 লিঙ্গ : মহিলা | | | নাম : প্রদীপ রায় মায়ের নাম: বাণী রায় বাড়ির নং : n0077 বয়স : 30 লিঙ্গ : পুরুষ | | |
| 778 | WB/36/255/576341 | ফটো উপলব্ধ | 779 | WB/36/255/576235 | ফটো উপলব্ধ | 780 | WB/36/255/576338 | ফটো উপলব্ধ |
| নাম : চম্পা রায় স্বামীর নাম: অশোক রায় বাড়ির নং : n0092 বয়স : 52 লিঙ্গ : মহিলা | | | নাম : শিবু রায় পিতার নাম: ননী রায় বাড়ির নং : n0093 বয়স : 70 লিঙ্গ : পুরুষ | | | নাম : অর্চনা রায় স্বামীর নাম: শিবু রায় বাড়ির নং : n0093 বয়স : 61 লিঙ্গ : মহিলা | | |

বিধানসভা নির্বাচনক্ষেত্রের নং, নাম : 257-ইন্দাস
ভাগ নং, নাম : 1-বামনিয়া(আংশিক), পোঃ-জি.বামনিয়া

| | | | | | | | | |
|---|------------------|------------|---|------------------|------------|---|------------------|------------|
| 781 | WSU1539584 | ফটো উপলব্ধ | 782 | WSU1539592 | ফটো উপলব্ধ | 783 | WB/36/255/576307 | ফটো উপলব্ধ |
| নাম : রঘুনাথ রায় পিতার নাম : শিবু রায় বাড়ির নং : n0093 বয়স : 33 লিঙ্গ : পুরুষ | | | নাম : মহুয়া রায় স্বামীর নাম : রঘুনাথ রায় বাড়ির নং : n0093 বয়স : 31 লিঙ্গ : মহিলা | | | নাম : কল্যাণী রায় স্বামীর নাম : প্রহ্লাদ রায় বাড়ির নং : n0147 বয়স : 71 লিঙ্গ : মহিলা | | |
| 784 | WB/36/255/579290 | ফটো উপলব্ধ | 785 | WSU1539444 | ফটো উপলব্ধ | 786 | WB/36/255/576127 | ফটো উপলব্ধ |
| নাম : দিপালী রায় স্বামীর নাম : সুকুমার রায় বাড়ির নং : n0174 বয়স : 56 লিঙ্গ : মহিলা | | | নাম : রাজু রায় পিতার নাম : সুকুমার রায় বাড়ির নং : n0174 বয়স : 31 লিঙ্গ : পুরুষ | | | নাম : কানাই রায় পিতার নাম : বন্ধু রায় বাড়ির নং : n0070 বয়স : 71 লিঙ্গ : পুরুষ | | |
| 787 | WB/36/255/576145 | ফটো উপলব্ধ | 788 | WSU1299072 | ফটো উপলব্ধ | 789 | WSU1539402 | ফটো উপলব্ধ |
| নাম : নীলা রায় স্বামীর নাম : কানাই রায় বাড়ির নং : n0070 বয়স : 66 লিঙ্গ : মহিলা | | | নাম : মনোজ রায় পিতার নাম : কানাই রায় বাড়ির নং : n0070 বয়স : 40 লিঙ্গ : পুরুষ | | | নাম : কান্তি দুলে পিতার নাম : কানাই দুলে বাড়ির নং : n0070 বয়স : 33 লিঙ্গ : পুরুষ | | |
| 790 | WB/36/255/576249 | ফটো উপলব্ধ | 791 | FWC2038172 | ফটো উপলব্ধ | 792 | FWC2321362 | ফটো উপলব্ধ |
| নাম : সাবিত্রী রায় স্বামীর নাম : সাধন রায় বাড়ির নং : n0071 বয়স : 66 লিঙ্গ : মহিলা | | | নাম : স্বপন কুমার রায় পিতার নাম : সাধন রায় বাড়ির নং : n0071 বয়স : 47 লিঙ্গ : পুরুষ | | | নাম : লতা রায় স্বামীর নাম : স্বপন কুমার রায় বাড়ির নং : n0071 বয়স : 39 লিঙ্গ : মহিলা | | |
| 793 | FWC2038180 | ফটো উপলব্ধ | 794 | FWC2321354 | ফটো উপলব্ধ | 795 | WB/36/255/576177 | ফটো উপলব্ধ |
| নাম : তপন রায় পিতার নাম : সাধন রায় বাড়ির নং : n0071 বয়স : 46 লিঙ্গ : পুরুষ | | | নাম : ডলি রায় স্বামীর নাম : তপন রায় বাড়ির নং : n0071 বয়স : 39 লিঙ্গ : মহিলা | | | নাম : মমতা রায় স্বামীর নাম : কাশীনাথ রায় বাড়ির নং : n0072 বয়স : 56 লিঙ্গ : মহিলা | | |
| 796 | FWC2321404 | ফটো উপলব্ধ | 797 | WSU1443555 | ফটো উপলব্ধ | 798 | WSU1443845 | ফটো উপলব্ধ |
| নাম : অজিত রায় পিতার নাম : কাশীনাথ রায় বাড়ির নং : n0072 বয়স : 42 লিঙ্গ : পুরুষ | | | নাম : চাঁপা রায় স্বামীর নাম : অজিত রায় বাড়ির নং : n0072 বয়স : 36 লিঙ্গ : মহিলা | | | নাম : অপর্ণা রায় স্বামীর নাম : সঞ্জীব রায় বাড়ির নং : n0072 বয়স : 38 লিঙ্গ : মহিলা | | |
| 799 | WSU2404341 | ফটো উপলব্ধ | 800 | WB/36/255/576156 | ফটো উপলব্ধ | 801 | WB/36/255/576461 | ফটো উপলব্ধ |
| নাম : সূর্য্য রায় পিতার নাম : অজিত রায় বাড়ির নং : এন0072 বয়স : 20 লিঙ্গ : পুরুষ | | | নাম : হারু রায় পিতার নাম : ইন্দ্র রায় বাড়ির নং : n0073 বয়স : 61 লিঙ্গ : পুরুষ | | | নাম : ভারতী রায় স্বামীর নাম : হারু রায় বাড়ির নং : n0073 বয়স : 59 লিঙ্গ : মহিলা | | |
| 802 | WB/36/255/576476 | ফটো উপলব্ধ | 803 | FWC2253110 | ফটো উপলব্ধ | 804 | WSU1539766 | ফটো উপলব্ধ |
| নাম : দেবু রায় পিতার নাম : দাসু রায় বাড়ির নং : n0074 বয়স : 59 লিঙ্গ : পুরুষ | | | নাম : কাঞ্চন রায় স্বামীর নাম : দেবু রায় বাড়ির নং : n0074 বয়স : 46 লিঙ্গ : মহিলা | | | নাম : মনোরঞ্জন রায় পিতার নাম : ভরত রায় বাড়ির নং : n0192 বয়স : 45 লিঙ্গ : পুরুষ | | |
| 805 | WSU1539774 | ফটো উপলব্ধ | 806 | WSU1805423 | ফটো উপলব্ধ | 807 | WB/36/255/576430 | ফটো উপলব্ধ |
| নাম : চম্পা রায় স্বামীর নাম : মনোরঞ্জন রায় বাড়ির নং : n0193 বয়স : 37 লিঙ্গ : মহিলা | | | নাম : বিশুজিৎ রায় পিতার নাম : অষ্টম রায় বাড়ির নং : n0035 বয়স : 28 লিঙ্গ : পুরুষ | | | নাম : তারক রায় পিতার নাম : লংকে রায় বাড়ির নং : n0110 বয়স : 59 লিঙ্গ : পুরুষ | | |
| 808 | WSU2461903 | ফটো উপলব্ধ | 809 | WB/36/255/576330 | ফটো উপলব্ধ | 810 | FWC2252948 | ফটো উপলব্ধ |
| নাম : চাঁপা রায় স্বামীর নাম : তারক রায় বাড়ির নং : n0110 বয়স : 60 লিঙ্গ : মহিলা | | | নাম : রতন রায় পিতার নাম : জীতু রায় বাড়ির নং : n0112 বয়স : 66 লিঙ্গ : পুরুষ | | | নাম : মঞ্জু রায় স্বামীর নাম : রতন রায় বাড়ির নং : n0112 বয়স : 48 লিঙ্গ : মহিলা | | |

| | | | | | | | | |
|---|------------------|------------|--|------------------|------------|--|------------------|------------|
| 811 | WSU1298793 | ফটো উপলব্ধ | 812 | WSU1443811 | ফটো উপলব্ধ | 813 | WB/36/255/576325 | ফটো উপলব্ধ |
| নাম : সুদেব রায় পিতার নাম: অনিল রায় বাড়ির নং : n0067 বয়স : 35 লিঙ্গ : পুরুষ | | | নাম : মামনি রায় স্বামীর নাম: সুদেব রায় বাড়ির নং : n0067 বয়স : 33 লিঙ্গ : মহিলা | | | নাম : মেনকা রায় স্বামীর নাম: সুবল রায় বাড়ির নং : n0067 বয়স : 56 লিঙ্গ : মহিলা | | |
| 814 | FWC2321321 | ফটো উপলব্ধ | 815 | WSU1539683 | ফটো উপলব্ধ | 816 | WB/36/255/576360 | ফটো উপলব্ধ |
| নাম : বকুল রায় পিতার নাম: সুবল রায় বাড়ির নং : n0067 বয়স : 40 লিঙ্গ : পুরুষ | | | নাম : সঞ্চিতা রায় স্বামীর নাম: নিমাই রায় বাড়ির নং : n0067 বয়স : 32 লিঙ্গ : মহিলা | | | নাম : কচি রায় স্বামীর নাম: সুবল রায় বাড়ির নং : n0069 বয়স : 76 লিঙ্গ : মহিলা | | |
| 817 | FWC2037935 | ফটো উপলব্ধ | 818 | FWC2037943 | ফটো উপলব্ধ | 819 | FWC2253086 | ফটো উপলব্ধ |
| নাম : কালু রায় পিতার নাম: সুবল রায় বাড়ির নং : n0069 বয়স : 54 লিঙ্গ : পুরুষ | | | নাম : কবিতা রায় স্বামীর নাম: কালু রায় বাড়ির নং : n0069 বয়স : 46 লিঙ্গ : মহিলা | | | নাম : রেখা রায় স্বামীর নাম: দেবু রায় বাড়ির নং : n0069 বয়স : 43 লিঙ্গ : মহিলা | | |
| 820 | FWC1505726 | ফটো উপলব্ধ | 821 | WB/36/255/576226 | ফটো উপলব্ধ | 822 | FWC2038198 | ফটো উপলব্ধ |
| নাম : আদর রায় স্বামীর নাম: অজিত রায় বাড়ির নং : n0112 বয়স : 43 লিঙ্গ : মহিলা | | | নাম : সুকুমার রায় পিতার নাম: বাহাদুর রায় বাড়ির নং : n0113 বয়স : 61 লিঙ্গ : পুরুষ | | | নাম : মীরা রায় স্বামীর নাম: সুকুমার রায় বাড়ির নং : n0113 বয়স : 49 লিঙ্গ : মহিলা | | |
| 823 | WSU1298678 | ফটো উপলব্ধ | 824 | WSU1298686 | ফটো উপলব্ধ | 825 | WSU1443720 | ফটো উপলব্ধ |
| নাম : বৈশাখী রায় পিতার নাম: মনষা রায় বাড়ির নং : n0113 বয়স : 35 লিঙ্গ : মহিলা | | | নাম : প্রশান্ত রায় পিতার নাম: সুকুমার রায় বাড়ির নং : n0113 বয়স : 38 লিঙ্গ : পুরুষ | | | নাম : সুশান্ত রায় পিতার নাম: সুকুমার রায় বাড়ির নং : n0113 বয়স : 37 লিঙ্গ : পুরুষ | | |
| 826 | WSU1298744 | ফটো উপলব্ধ | 827 | WSU1539519 | ফটো উপলব্ধ | 828 | WSU1720002 | ফটো উপলব্ধ |
| নাম : চম্পা রায় স্বামীর নাম: সুশান্ত রায় বাড়ির নং : n0113 বয়স : 35 লিঙ্গ : মহিলা | | | নাম : রাজেশ রায় পিতার নাম: প্রশান্ত রায় বাড়ির নং : n0062 বয়স : 34 লিঙ্গ : পুরুষ | | | নাম : বিকাশ রায় পিতার নাম: সুকুমার রায় বাড়ির নং : n0063 বয়স : 29 লিঙ্গ : পুরুষ | | |
| 829 | WB/36/255/576311 | ফটো উপলব্ধ | 830 | WSU1639699 | ফটো উপলব্ধ | 831 | WB/36/255/576253 | ফটো উপলব্ধ |
| নাম : কম্পনা রায় মায়ের নাম: গীতা রায় বাড়ির নং : n0064 বয়স : 71 লিঙ্গ : মহিলা | | | নাম : সাহেব রায় পিতার নাম: ক্ষুদিরাম রায় বাড়ির নং : n0064 বয়স : 34 লিঙ্গ : পুরুষ | | | নাম : দুলি রায় স্বামীর নাম: আনন্দ রায় বাড়ির নং : n0065 বয়স : 61 লিঙ্গ : মহিলা | | |
| 832 | FWC2321545 | ফটো উপলব্ধ | 833 | WSU1539501 | ফটো উপলব্ধ | 834 | WB/36/255/576232 | ফটো উপলব্ধ |
| নাম : বাবু রায় পিতার নাম: আনন্দ রায় বাড়ির নং : n0065 বয়স : 40 লিঙ্গ : পুরুষ | | | নাম : কাকলী রায় স্বামীর নাম: বাবু রায় বাড়ির নং : n0065 বয়স : 37 লিঙ্গ : মহিলা | | | নাম : জ্যোত্স্না রায় স্বামীর নাম: রবি রায় বাড়ির নং : n0066 বয়স : 52 লিঙ্গ : মহিলা | | |
| 835 | WSU1299130 | ফটো উপলব্ধ | 836 | WSU1298660 | ফটো উপলব্ধ | 837 | WSU1299221 | ফটো উপলব্ধ |
| নাম : নিমাই রায় পিতার নাম: রবি রায় বাড়ির নং : n0066 বয়স : 34 লিঙ্গ : পুরুষ | | | নাম : বর্নালী রায় স্বামীর নাম: হারু রায় বাড়ির নং : n0067 বয়স : 77 লিঙ্গ : মহিলা | | | নাম : সিদ্ধেশ্বর রায় পিতার নাম: সনাতন রায় বাড়ির নং : n0102 বয়স : 39 লিঙ্গ : পুরুষ | | |
| 838 | WSU1299213 | ফটো উপলব্ধ | 839 | WB/36/255/576114 | ফটো উপলব্ধ | 840 | WSU2431336 | ফটো উপলব্ধ |
| নাম : ঝুমা রায় স্বামীর নাম: সিদ্ধেশ্বর রায় বাড়ির নং : n0102 বয়স : 37 লিঙ্গ : মহিলা | | | নাম : মমতা রায় স্বামীর নাম: অশোক রায় বাড়ির নং : n0102 বয়স : 49 লিঙ্গ : মহিলা | | | নাম : শুভ ভট্টাচার্য পিতার নাম: শান্তনু ভট্টাচার্য বাড়ির নং : এন0001 বয়স : 20 লিঙ্গ : পুরুষ | | |

বিধানসভা নির্বাচনক্ষেত্রের নং, নাম : 257-ইন্দাস
ভাগ নং, নাম : 1-বামনিয়া(আংশিক), পোঃ-জি.বামনিয়া

| | | | | | | | | |
|---|------------------|------------|--|------------------|------------|--|------------------|------------|
| 841 নাম : মমতা রায় স্বামীর নাম: শক্তি রায় বাড়ির নং : n0105 বয়স : 50 লিঙ্গ : মহিলা | WB/36/255/576255 | ফটো উপলব্ধ | 842 নাম : হীরা রায় স্বামীর নাম: হারু রায় বাড়ির নং : n0106 বয়স : 59 লিঙ্গ : মহিলা | WB/36/255/576256 | ফটো উপলব্ধ | 843 নাম : সোমা রায় পিতার নাম: হারু রায় বাড়ির নং : n0106 বয়স : 36 লিঙ্গ : মহিলা | WSU1639780 | ফটো উপলব্ধ |
| 844 নাম : স্বপন রায় পিতার নাম: কালো রায় বাড়ির নং : n0107 বয়স : 59 লিঙ্গ : পুরুষ | WB/36/255/576403 | ফটো উপলব্ধ | 845 নাম : বিউটি রায় স্বামীর নাম: গনেশ রায় বাড়ির নং : n0107 বয়স : 31 লিঙ্গ : মহিলা | WSU1639483 | ফটো উপলব্ধ | 846 নাম : কনক রায় স্বামীর নাম: শম্ভু রায় বাড়ির নং : n0108 বয়স : 54 লিঙ্গ : মহিলা | WB/36/255/576339 | ফটো উপলব্ধ |
| 847 নাম : চন্দনা রায় স্বামীর নাম: রবি রায় বাড়ির নং : n0109 বয়স : 59 লিঙ্গ : মহিলা | WB/36/255/576310 | ফটো উপলব্ধ | 848 নাম : সুভাষ রায় পিতার নাম: জয়দেব রায় বাড়ির নং : N0052 বয়স : 26 লিঙ্গ : পুরুষ | WSU1915479 | ফটো উপলব্ধ | 849 নাম : অনিল শর্মা পিতার নাম: নান্দু শর্মা বাড়ির নং : n0030 বয়স : 61 লিঙ্গ : পুরুষ | FWC2038263 | ফটো উপলব্ধ |
| 850 নাম : মৌসুমী শর্মা স্বামীর নাম: সুরজিত শর্মা বাড়ির নং : N0030 বয়স : 27 লিঙ্গ : মহিলা | WSU1858885 | ফটো উপলব্ধ | 851 নাম : পূজা শর্মা স্বামীর নাম: রনজিত শর্মা বাড়ির নং : এন0030 বয়স : 23 লিঙ্গ : মহিলা | WSU2215135 | ফটো উপলব্ধ | 852 নাম : সুরজিত শর্মা পিতার নাম: অনিল শর্মা বাড়ির নং : n0030 বয়স : 33 লিঙ্গ : পুরুষ | WSU1443522 | ফটো উপলব্ধ |
| 853 নাম : রনজিত শর্মা পিতার নাম: অনিল শর্মা বাড়ির নং : n0030 বয়স : 32 লিঙ্গ : পুরুষ | WSU1443514 | ফটো উপলব্ধ | 854 নাম : উত্তম সরকার পিতার নাম: মতিলাল সরকার বাড়ির নং : n0150 বয়স : 61 লিঙ্গ : পুরুষ | WB/36/255/576493 | ফটো উপলব্ধ | 855 নাম : শিখা সরকার স্বামীর নাম: উত্তম সরকার বাড়ির নং : n0150 বয়স : 53 লিঙ্গ : মহিলা | WB/36/255/576475 | ফটো উপলব্ধ |
| 856 নাম : দিলীপ সরকার পিতার নাম: ধর্মদাস সরকার বাড়ির নং : n0169 বয়স : 66 লিঙ্গ : পুরুষ | WB/36/255/576556 | ফটো উপলব্ধ | 857 নাম : জয়ন্তী সরকার স্বামীর নাম: দিলীপ সরকার বাড়ির নং : n0169 বয়স : 62 লিঙ্গ : মহিলা | WB/36/255/576557 | ফটো উপলব্ধ | 858 নাম : অন্নপূর্ণা সরকার স্বামীর নাম: চিত্তরঞ্জন সরকার বাড়ির নং : n0170 বয়স : 73 লিঙ্গ : মহিলা | WSU2127686 | ফটো উপলব্ধ |
| 859 নাম : সঞ্চিত্তা সরকার স্বামীর নাম: শুভেন্দু সরকার বাড়ির নং : n0169 বয়স : 39 লিঙ্গ : মহিলা | WSU1639426 | ফটো উপলব্ধ | 860 নাম : সুকান্ত সরকার পিতার নাম: দিলীপ সরকার বাড়ির নং : n0169 বয়স : 37 লিঙ্গ : পুরুষ | WSU0895250 | ফটো উপলব্ধ | 861 নাম : মৌমিতা সরকার পিতার নাম: উত্তম সরকার বাড়ির নং : N0150 বয়স : 26 লিঙ্গ : মহিলা | WSU2126852 | ফটো উপলব্ধ |
| 862 নাম : সুখেন্দু সরকার পিতার নাম: চিত্তরঞ্জন সরকার বাড়ির নং : n0182 বয়স : 45 লিঙ্গ : পুরুষ | WSU1381987 | ফটো উপলব্ধ | 863 নাম : চিত্তরঞ্জন সরকার পিতার নাম: ধর্মদাস সরকার বাড়ির নং : n0170 বয়স : 75 লিঙ্গ : পুরুষ | FWC2382331 | ফটো উপলব্ধ | 864 নাম : শুভেন্দু সরকার পিতার নাম: দিলীপ সরকার বাড়ির নং : n0169 বয়স : 39 লিঙ্গ : পুরুষ | FWC2321503 | ফটো উপলব্ধ |
| 865 নাম : সরস্বতী সরেন পিতার নাম: বিশ্বনাথ সরেন বাড়ির নং : N0164 বয়স : 27 লিঙ্গ : মহিলা | WSU1858877 | ফটো উপলব্ধ | 866 নাম : বিশ্বনাথ সরেন পিতার নাম: পরগনা সরেন বাড়ির নং : n0164 বয়স : 56 লিঙ্গ : পুরুষ | WB/36/255/576429 | ফটো উপলব্ধ | 867 নাম : প্রতিমা সরেন স্বামীর নাম: বিশ্বনাথ সরেন বাড়ির নং : n0164 বয়স : 45 লিঙ্গ : মহিলা | FWC2382505 | ফটো উপলব্ধ |
| 868 নাম : বেলা সাহানা স্বামীর নাম: লক্ষী নারায়ন সাহানা বাড়ির নং : n0186 বয়স : 74 লিঙ্গ : মহিলা | WSU1382266 | ফটো উপলব্ধ | 869 নাম : অনিমেশ সাহানা পিতার নাম: লক্ষীনারায়ণ সাহানা বাড়ির নং : n0186 বয়স : 41 লিঙ্গ : পুরুষ | FWC2461523 | ফটো উপলব্ধ | 870 নাম : বুনু সাহানা স্বামীর নাম: অনিমেশ সাহানা বাড়ির নং : n0186 বয়স : 30 লিঙ্গ : মহিলা | WSU1719848 | ফটো উপলব্ধ |

বিধানসভা নির্বাচনক্ষেত্রের নং, নাম : 257-ইন্দাস
ভাগ নং, নাম : 1-বামনিয়া(আংশিক), পোঃ-জি.বামনিয়া

| | | | | | | | | | | | |
|-----|------------------|--|------------|-----|------------------|--|------------|-----|------------------|--|------------|
| 871 | WB/36/255/576490 | নাম : মনিকান্ত সিং পিতার নাম: গোবিন্দ সিং বাড়ির নং : n0031 বয়স : 48 লিঙ্গ : পুরুষ | ফটো উপলব্ধ | 872 | WB/36/255/576491 | নাম : নুপুর সিং স্বামীর নাম: মনিকান্ত সিং বাড়ির নং : n0031 বয়স : 48 লিঙ্গ : মহিলা | ফটো উপলব্ধ | 873 | WSU1443795 | নাম : বাদল সিং পিতার নাম: গোবিন্দ সিং বাড়ির নং : n0031 বয়স : 42 লিঙ্গ : পুরুষ | ফটো উপলব্ধ |
| 874 | WSU1443787 | নাম : পুতুল সিং স্বামীর নাম: বাদল সিং বাড়ির নং : n0031 বয়স : 38 লিঙ্গ : মহিলা | ফটো উপলব্ধ | 875 | WB/36/255/576203 | নাম : শক্তিপদ হাজরা পিতার নাম: ভূষন হাজরা বাড়ির নং : n0090 বয়স : 71 লিঙ্গ : পুরুষ | ফটো উপলব্ধ | 876 | WSU1639582 | নাম : সুমন্ত হাজরা পিতার নাম: শক্তিপদ হাজরা বাড়ির নং : n0090 বয়স : 30 লিঙ্গ : পুরুষ | ফটো উপলব্ধ |
| 877 | YAJ1862283 | নাম : সৌমেন হাজরা পিতার নাম: অসীম হাজরা বাড়ির নং : এন0129 বয়স : 26 লিঙ্গ : পুরুষ | ফটো উপলব্ধ | 878 | WSU2386829 | নাম : অর্পন হাজরা পিতার নাম: অসীম হাজরা বাড়ির নং : এন0129 বয়স : 20 লিঙ্গ : পুরুষ | ফটো উপলব্ধ | 879 | WB/36/255/576130 | নাম : কনিকা হাজরা স্বামীর নাম: অমিয় হাজরা বাড়ির নং : n0132 বয়স : 53 লিঙ্গ : মহিলা | ফটো উপলব্ধ |
| 880 | SQT1234699 | নাম : সুতপা হাজরা স্বামীর নাম: অনন্ত হাজরা বাড়ির নং : n0132 বয়স : 35 লিঙ্গ : মহিলা | ফটো উপলব্ধ | 881 | WSU1719798 | নাম : পূজা হাজরা স্বামীর নাম: সুমন্ত হাজরা বাড়ির নং : n0090 বয়স : 29 লিঙ্গ : মহিলা | ফটো উপলব্ধ | 882 | FWC2038347 | নাম : দোলন হাজরা স্বামীর নাম: অসীম হাজরা বাড়ির নং : n0129 বয়স : 46 লিঙ্গ : মহিলা | ফটো উপলব্ধ |
| 883 | WSU1539386 | নাম : সুতিধর হাজরা পিতার নাম: অমিয় হাজরা বাড়ির নং : n0132 বয়স : 31 লিঙ্গ : পুরুষ | ফটো উপলব্ধ | 884 | FWC2382422 | নাম : ধনেশ হাজরা পিতার নাম: নারায়নচন্দ্র হাজরা বাড়ির নং : n0132 বয়স : 55 লিঙ্গ : পুরুষ | ফটো উপলব্ধ | 885 | WSU1539410 | নাম : দীপা হাজরা স্বামীর নাম: ধনেশ হাজরা বাড়ির নং : n0132 বয়স : 38 লিঙ্গ : মহিলা | ফটো উপলব্ধ |
| 886 | FWC2382430 | নাম : অনন্ত হাজরা পিতার নাম: নারায়ন চন্দ্র হাজরা বাড়ির নং : n0132 বয়স : 46 লিঙ্গ : পুরুষ | ফটো উপলব্ধ | 887 | WSU2460905 | নাম : বাসন্তী বাগদি স্বামীর নাম: সৌরভ বাগদি বাড়ির নং : না বয়স : 19 লিঙ্গ : মহিলা | ফটো উপলব্ধ | 888 | WSU2465698 | নাম : জয়শ্রী বাখারী স্বামীর নাম: রবীন্দ্রনাথ বাখারী বাড়ির নং : এন0127 বয়স : 20 লিঙ্গ : মহিলা | ফটো উপলব্ধ |
| 889 | WSU2469708 | নাম : কেশব ভট্টাচার্য্য পিতার নাম: নিত্যানন্দ ভট্টাচার্য্য বাড়ির নং : এন0204 বয়স : 19 লিঙ্গ : পুরুষ | ফটো উপলব্ধ | 890 | WSU2470037 | নাম : সুব্রত রায় পিতার নাম: দেবু রায় বাড়ির নং : এন0069 বয়স : 19 লিঙ্গ : পুরুষ | ফটো উপলব্ধ | 891 | WSU2470797 | নাম : সুজাতা নাগা স্বামীর নাম: সফল নাগা বাড়ির নং : নীল বয়স : 23 লিঙ্গ : মহিলা | ফটো উপলব্ধ |
| 892 | WSU2484574 | নাম : সন্তোষ বেসরা পিতার নাম: রবি বেসরা বাড়ির নং : এন0160 বয়স : 19 লিঙ্গ : পুরুষ | ফটো উপলব্ধ | 893 | WSU2484640 | নাম : দীপক রায় পিতার নাম: দেবদাস রায় বাড়ির নং : এন0032 বয়স : 19 লিঙ্গ : পুরুষ | ফটো উপলব্ধ | 894 | WSU2481885 | নাম : সৌমী হাজরা পিতার নাম: ধনেশ হাজরা বাড়ির নং : এন0132 বয়স : 19 লিঙ্গ : মহিলা | ফটো উপলব্ধ |
| 895 | WSU2482057 | নাম : সীমা বেসরা স্বামীর নাম: স্বরূপ বেসরা বাড়ির নং : এন0327 বয়স : 19 লিঙ্গ : মহিলা | ফটো উপলব্ধ | 896 | WSU2482263 | নাম : শকুন্তলা বেসরা স্বামীর নাম: রণজিৎ বেসরা বাড়ির নং : এন0286 বয়স : 26 লিঙ্গ : মহিলা | ফটো উপলব্ধ | 897 | WSU2482289 | নাম : মল্লিকা বেসরা স্বামীর নাম: সুকদেব বেসরা বাড়ির নং : এন0310 বয়স : 19 লিঙ্গ : মহিলা | ফটো উপলব্ধ |
| 898 | WSU2488831 | নাম : রিম্পা রং পিতার নাম: পিতু রং বাড়ির নং : এন0041 বয়স : 19 লিঙ্গ : মহিলা | ফটো উপলব্ধ | 899 | WSU2489169 | নাম : রনি রায় পিতার নাম: কমল রায় বাড়ির নং : এন0060 বয়স : 19 লিঙ্গ : পুরুষ | ফটো উপলব্ধ | 900 | WSU2489193 | নাম : বিদিশা ব্যানার্জী পিতার নাম: বিশজিৎ ব্যানার্জী বাড়ির নং : এন0011 বয়স : 19 লিঙ্গ : মহিলা | ফটো উপলব্ধ |

| | | |
|---|--|---|
| <p>901</p> <p>WSU2489219</p> <p>নাম : সূর্য রায় পিতার নাম: মনসা রায় বাড়ির নং : এন0113 বয়স : 20 লিঙ্গ : পুরুষ</p> <p>ফটো উপলব্ধ</p> | <p>902</p> <p>WSU2489235</p> <p>নাম : বিদ্যুৎ রায় পিতার নাম: রতন রায় বাড়ির নং : এন0112 বয়স : 19 লিঙ্গ : পুরুষ</p> <p>ফটো উপলব্ধ</p> | <p>903</p> <p>WSU2489284</p> <p>নাম : কর্ন রায় পিতার নাম: অজিত রায় বাড়ির নং : এন0112 বয়স : 19 লিঙ্গ : পুরুষ</p> <p>ফটো উপলব্ধ</p> |
| <p>904</p> <p>WSU2491322</p> <p>নাম : রাণা রায় পিতার নাম: শ্রীমন্ত রায় বাড়ির নং : এন0063 বয়স : 19 লিঙ্গ : পুরুষ</p> <p>ফটো উপলব্ধ</p> | <p>905</p> <p>WSU2503175</p> <p>নাম : রিঙ্কু রায় স্বামীর নাম: সুভাষ রায় বাড়ির নং : এন0073 বয়স : 21 লিঙ্গ : মহিলা</p> <p>ফটো উপলব্ধ</p> | |

| | | |
|---|---|------------|
| 906 | 1 | WSU2513406 |
| নাম : মঙ্গলদীপ মাঝি পিতার নাম: সুজিত মাঝি বাড়ির নং : এন0044 বয়স : 18 লিঙ্গ : পুরুষ | | |
| ফটো উপলব্ধ | | |

| | | |
|---|---|------------|
| 907 | 1 | WSU2517159 |
| নাম : শ্রাবনী রায় স্বামীর নাম: জীবন রায় বাড়ির নং : এন0051 বয়স : 19 লিঙ্গ : মহিলা | | |
| ফটো উপলব্ধ | | |

| | | |
|---|---|------------|
| 908 | 1 | WSU2517316 |
| নাম : প্রতিমা কিস্কু স্বামীর নাম: ঈশান কিস্কু বাড়ির নং : এন0189 বয়স : 26 লিঙ্গ : মহিলা | | |
| ফটো উপলব্ধ | | |

| | | |
|--|---|------------|
| 909 | 1 | WSU2520534 |
| নাম : ভাদু রায় পিতার নাম: সুনাতন রায় বাড়ির নং : এন0103 বয়স : 46 লিঙ্গ : পুরুষ | | |
| ফটো উপলব্ধ | | |

| | | |
|---|---|------------|
| 910 | 1 | WSU2523066 |
| নাম : মৌমিতা রায় স্বামীর নাম: বিকাশ রায় বাড়ির নং : এন0063 বয়স : 20 লিঙ্গ : মহিলা | | |
| ফটো উপলব্ধ | | |

| | | |
|---|---|------------|
| 911 | 1 | WSU2524353 |
| নাম : সন্দীপ রায় পিতার নাম: স্বপন রায় বাড়ির নং : এন0034 বয়স : 19 লিঙ্গ : পুরুষ | | |
| ফটো উপলব্ধ | | |

| | | |
|---|---|------------|
| 912 | 1 | WSU2524387 |
| নাম : রঘুনাথ রায় পিতার নাম: রবীন্দ্রনাথ রায় বাড়ির নং : এন0036 বয়স : 19 লিঙ্গ : পুরুষ | | |
| ফটো উপলব্ধ | | |

| | | |
|--|---|------------|
| 913 | 1 | WSU2524544 |
| নাম : প্রদীপ রায় পিতার নাম: অভিজিৎ রায় বাড়ির নং : এন0036 বয়স : 18 লিঙ্গ : পুরুষ | | |
| ফটো উপলব্ধ | | |

| | | |
|---|---|------------|
| 914 | 1 | WSU2527885 |
| নাম : পায়েল দুলা স্বামীর নাম: পল্টু দুলা বাড়ির নং : এন0096 বয়স : 18 লিঙ্গ : মহিলা | | |
| ফটো উপলব্ধ | | |

| | | |
|--|---|------------|
| 915 | 1 | WSU2527992 |
| নাম : রাত্রি রায় স্বামীর নাম: শুভজিৎ রায় বাড়ির নং : এন0038 বয়স : 19 লিঙ্গ : মহিলা | | |
| ফটো উপলব্ধ | | |

| | | |
|---|---|------------|
| 916 | 1 | WSU2531184 |
| নাম : প্রত্যাষ মণ্ডল পিতার নাম: স্বপন কুমার মণ্ডল বাড়ির নং : এন0199 বয়স : 19 লিঙ্গ : পুরুষ | | |
| ফটো উপলব্ধ | | |

| | | |
|---|---|------------|
| 917 | 1 | WSU2531226 |
| নাম : রাজকুমার রায় পিতার নাম: তপন রায় বাড়ির নং : এন0099 বয়স : 18 লিঙ্গ : পুরুষ | | |
| ফটো উপলব্ধ | | |

| | | |
|---|---|------------|
| 918 | 1 | WSU2531762 |
| নাম : রনি রায় পিতার নাম: তাপস রায় বাড়ির নং : এন0102 বয়স : 18 লিঙ্গ : পুরুষ | | |
| ফটো উপলব্ধ | | |

| নির্বাচক সংখ্যার সারসংক্ষেপ : | | | | | | | | |
|-------------------------------------|---|----------------------------|--|-------|--------------|-----|-----|-----|
| A) নির্বাচকের সংখ্যা : | | | | | | | | |
| | নির্বাচক তালিকার প্রকৃতি | নির্বাচক তালিকার পরিচিতি : | নির্বাচকের সংখ্যা : | | | | | |
| | | | পুরুষ | মহিলা | তৃতীয় লিঙ্গ | মোট | | |
| I | মূল তালিকা | মূল তালিকা | বিশেষ নিবিড় সংশোধনী ২০২৬-এর চূড়ান্ত ভোটার তালিকা | | 441 | 464 | 0 | 905 |
| II | 1- সংযোজন তালিকা | সংযোজনী 1 | বিশেষ সংক্ষিপ্ত সংশোধন 2026 | | 8 | 5 | 0 | 13 |
| III | 2- বিয়োজন তালিকা | সংযোজনী 1 | বিশেষ সংক্ষিপ্ত সংশোধন 2026 | | 2 | 0 | 0 | 2 |
| IV | 'লিঙ্গ ক্ষেত্রের' পরিবর্তনের কারণে পার্থক্য | | | 0 | 0 | 0 | 0 | |
| নির্বাচকের মোট সংখ্যা (I+II-III+IV) | | | | 447 | 469 | 0 | 916 | |
| B) ক্রটি সংশোধনের সংখ্যা : | | | | | | | | |
| নির্বাচক তালিকার প্রকৃতি | নির্বাচক তালিকার পরিচিতি : | ক্রটি সংশোধনের সংখ্যা : | | | | | | |
| সংযোজনী 1 | বিশেষ সংক্ষিপ্ত সংশোধন 2026 | 3 | | | | | | |

নির্বাচক নিবন্ধন আধিকারিকের স্বাক্ষর

E-মৃত, S-স্থানান্তরিত, R-একাধিকবার অন্তর্ভুক্ত, M-নিখোঁজ, Q-যোগ্য নহে