

## নির্বাচক তালিকা 2026 S25 পশ্চিমবঙ্গ

বিধানসভা নির্বাচনক্ষেত্রের নং, নাম ও সংরক্ষণের স্থিতি : 257 - ইন্দাস (তপশীলি জাতি)		অংশ নং : 202																			
বিধানসভা নির্বাচনক্ষেত্রটি যে লোকসভা নির্বাচনক্ষেত্রের / ক্ষেত্রসমূহের অন্তর্ভুক্ত তার নং, নাম ও সংরক্ষণ স্থিতি : 37 - বিষ্ণুপুর (তপশীলি জাতি)																					
1. সংশোধনের পূর্ণ বিবরণ																					
সংশোধনের বৎসর :	2026	নির্বাচক তালিকার পরিচিতি :																			
ভিত্তি তারিখ :	01-01-2026	বিশেষ নিবিড় সংশোধনী ২০২৬-এর চূড়ান্ত ভোটার তালিকা																			
সংশোধনের প্রকৃতি :	বিশেষ নিবিড় সংশোধনী 2026																				
প্রকাশনার তারিখ :	28-02-2026																				
2. অংশ ও নির্বাচনী এলাকার পূর্ণ বিবরণ :																					
অংশের ভাগ নং ও নাম :																					
1-কেজেড়া, পোঃ-দীঘলগ্রাম		<table style="width: 100%; border-collapse: collapse;"> <tr> <td style="width: 50%;">প্রধান শহর/গ্রাম</td> <td style="width: 50%;">: কেজেড়া</td> </tr> <tr> <td>ওয়ার্ড</td> <td>:</td> </tr> <tr> <td>থানা</td> <td>: ইন্দাস</td> </tr> <tr> <td>গ্রাম পঞ্চগায়েত</td> <td>: দীঘলগ্রাম</td> </tr> <tr> <td>ব্লক</td> <td>: ইন্দাস</td> </tr> <tr> <td>মহকুমা</td> <td>: বিষ্ণুপুর</td> </tr> <tr> <td>জেলা</td> <td>: বাঁকুড়া</td> </tr> <tr> <td>পিন</td> <td>: 722201</td> </tr> </table>				প্রধান শহর/গ্রাম	: কেজেড়া	ওয়ার্ড	:	থানা	: ইন্দাস	গ্রাম পঞ্চগায়েত	: দীঘলগ্রাম	ব্লক	: ইন্দাস	মহকুমা	: বিষ্ণুপুর	জেলা	: বাঁকুড়া	পিন	: 722201
প্রধান শহর/গ্রাম	: কেজেড়া																				
ওয়ার্ড	:																				
থানা	: ইন্দাস																				
গ্রাম পঞ্চগায়েত	: দীঘলগ্রাম																				
ব্লক	: ইন্দাস																				
মহকুমা	: বিষ্ণুপুর																				
জেলা	: বাঁকুড়া																				
পিন	: 722201																				
2-ছত্রখণ্ড, পোঃ-দীঘলগ্রাম																					
3. ভোট গ্রহন কেন্দ্রের পূর্ণ বিবরণ :																					
ভোট গ্রহন কেন্দ্রের নং, নাম :		ভোট গ্রহন কেন্দ্রের শ্রেণী :		গ্রামীণ																	
202 - ছত্রখণ্ড প্রাইমারি স্কুল		এই অংশে সহায়ক ভোটগ্রহন কেন্দ্রের সংখ্যা		0																	
ভোট গ্রহন কেন্দ্রের ঠিকানা :		:																			
ছত্রখণ্ড প্রাইমারি স্কুল, রুম-1, ছত্রখণ্ড																					
4. নির্বাচকের সংখ্যা :																					
প্রথম ক্রমিক নং	শেষ ক্রমিক নং	মোট সংখ্যা																			
		পুরুষ	মহিলা	তৃতীয় লিঙ্গ	মোট																
1	730	364	365	0	729																

নির্বাচক নিবন্ধন আধিকারিকের স্বাক্ষর

Nazri Naksha



Google Map View



Polling Station Building Front View



Polling Station Front View



Cad View

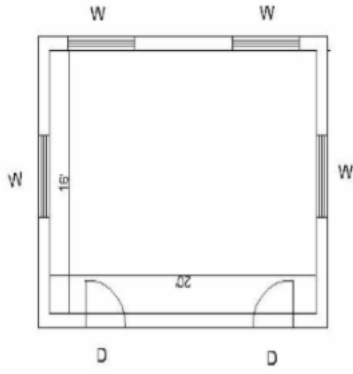

Key MAP View

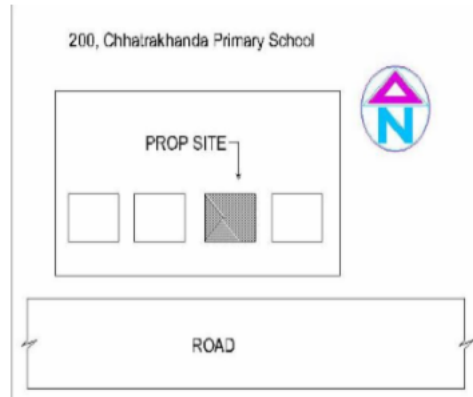

বিধানসভা নির্বাচনক্ষেত্রের নং, নাম : 257-ইন্দাস  
ভাগ নং, নাম : 1-কেজেড়া, পোঃ-দীঘলগ্রাম

1 নাম : অখিল গুপ্ত পিতার নাম: হরিশংকর গুপ্ত বাড়ির নং : n0122 বয়স : 57 লিঙ্গ : পুরুষ ফটো উপলব্ধ	WB/36/255/552103	2 নাম : রীতা গুপ্ত স্বামীর নাম: অখিল গুপ্ত বাড়ির নং : n0123 বয়স : 48 লিঙ্গ : মহিলা ফটো উপলব্ধ	FWC2244648	3 নাম : শশুভেন্দু গুপ্ত পিতার নাম: হীরধান গুপ্ত বাড়ির নং : এন0118 বয়স : 25 লিঙ্গ : পুরুষ ফটো উপলব্ধ	WSU1992692
4 নাম : নমিতা ঘোষ স্বামীর নাম: অনিল ঘোষ বাড়ির নং : n0007 বয়স : 70 লিঙ্গ : মহিলা ফটো উপলব্ধ	WB/36/255/585058	5 নাম : ইতু ঘোষ স্বামীর নাম: প্রসেনজিৎ ঘোষ বাড়ির নং : n0007 বয়স : 37 লিঙ্গ : মহিলা ফটো উপলব্ধ	FWC2461804	6 নাম : প্রসেনজিত ঘোষ পিতার নাম: অনিল ঘোষ বাড়ির নং : n0007 বয়স : 43 লিঙ্গ : পুরুষ ফটো উপলব্ধ	FWC2254605
7 নাম : ভারতী চট্টোপাধ্যায় স্বামীর নাম: মহাদেব চট্টোপাধ্যায় বাড়ির নং : n0030 বয়স : 60 লিঙ্গ : মহিলা ফটো উপলব্ধ	WB/36/255/585026	8 নাম : যমুনা চ্যাটার্জী স্বামীর নাম: আবীর চ্যাটার্জী বাড়ির নং : n0029 বয়স : 39 লিঙ্গ : মহিলা ফটো উপলব্ধ	FWC2426088	9 নাম : আবীর চট্টোপাধ্যায় পিতার নাম: বিশ্বনাথ চট্টোপাধ্যায় বাড়ির নং : n0029 বয়স : 53 লিঙ্গ : পুরুষ ফটো উপলব্ধ	WB/36/255/585374
10 নাম : নমিতা চট্টোপাধ্যায় স্বামীর নাম: বিশ্বনাথ চট্টোপাধ্যায় বাড়ির নং : n0029 বয়স : 81 লিঙ্গ : মহিলা ফটো উপলব্ধ	WB/36/255/585424	11 নাম : সুপর্ণা চ্যাটার্জী স্বামীর নাম: বরেন চ্যাটার্জী বাড়ির নং : n0024 বয়স : 41 লিঙ্গ : মহিলা ফটো উপলব্ধ	WSU1194950	12 নাম : শ্যামলী চট্টোপাধ্যায় স্বামীর নাম: দেবশীষ চট্টোপাধ্যায় বাড়ির নং : n0024 বয়স : 57 লিঙ্গ : মহিলা ফটো উপলব্ধ	WB/36/255/585038
13 নাম : সুব্রত চট্টোপাধ্যায় পিতার নাম: দিলীপ কুমার চট্টোপাধ্যায় বাড়ির নং : n0023 বয়স : 34 লিঙ্গ : পুরুষ ফটো উপলব্ধ	WSU1300219	14 নাম : সুদীপা চট্টোপাধ্যায় স্বামীর নাম: শান্তিপ্রসাদ চট্টোপাধ্যায় বাড়ির নং : n0023 বয়স : 46 লিঙ্গ : মহিলা ফটো উপলব্ধ	FWC2382851	15 নাম : চিন্তারানী চট্টোপাধ্যায় স্বামীর নাম: দিলীপ চট্টোপাধ্যায় বাড়ির নং : n0023 বয়স : 62 লিঙ্গ : মহিলা ফটো উপলব্ধ	FWC2254647
16 নাম : শেখর চট্টোপাধ্যায় পিতার নাম: শ্যামাপ্রসাদ চট্টোপাধ্যায় বাড়ির নং : n0023 বয়স : 38 লিঙ্গ : পুরুষ ফটো উপলব্ধ	FWC2426104	17 নাম : আরতি চট্টোপাধ্যায় স্বামীর নাম: শ্যামাপ্রসাদ চট্টোপাধ্যায় বাড়ির নং : n0023 বয়স : 62 লিঙ্গ : মহিলা ফটো উপলব্ধ	WB/36/255/585102	18 নাম : দিলীপকুমার চট্টোপাধ্যায় পিতার নাম: শক্তিরঞ্জন চট্টোপাধ্যায় বাড়ির নং : n0023 বয়স : 73 লিঙ্গ : পুরুষ ফটো উপলব্ধ	WB/36/255/585002
19 নাম : অশোক চট্টোপাধ্যায় পিতার নাম: সূর্যনারায়ন চট্টোপাধ্যায় বাড়ির নং : n0028 বয়স : 65 লিঙ্গ : পুরুষ ফটো উপলব্ধ	WSU2389450	20 নাম : মনীষা চট্টোপাধ্যায় স্বামীর নাম: সুব্রত চট্টোপাধ্যায় বাড়ির নং : এন0023 বয়স : 23 লিঙ্গ : মহিলা ফটো উপলব্ধ	WSU2247872	21 নাম : দেবশীষ চট্টোপাধ্যায় পিতার নাম: প্রভাত চট্টোপাধ্যায় বাড়ির নং : n0024 বয়স : 66 লিঙ্গ : পুরুষ ফটো উপলব্ধ	WSU2217404
22 নাম : অঙ্কিতা চ্যাটার্জী পিতার নাম: আবির চ্যাটার্জী বাড়ির নং : এন0029 বয়স : 22 লিঙ্গ : মহিলা ফটো উপলব্ধ	WSU2319408	23 নাম : বিজলী চট্টোপাধ্যায় স্বামীর নাম: অশোক চট্টোপাধ্যায় বাড়ির নং : n0028 বয়স : 63 লিঙ্গ : মহিলা ফটো উপলব্ধ	WSU2330736	24 নাম : পবিত্র চট্টোপাধ্যায় পিতার নাম: শক্তিরঞ্জন চট্টোপাধ্যায় বাড়ির নং : n0023 বয়স : 59 লিঙ্গ : পুরুষ ফটো উপলব্ধ	FWC2254639
25 নাম : বরেন চ্যাটার্জী পিতার নাম: দেবশীষ চ্যাটার্জী বাড়ির নং : n0024 বয়স : 45 লিঙ্গ : পুরুষ ফটো উপলব্ধ	FWC1505684	26 নাম : অভিষেক চ্যাটার্জী পিতার নাম: মহাদেব চ্যাটার্জী বাড়ির নং : N0030 বয়স : 35 লিঙ্গ : পুরুষ ফটো উপলব্ধ	IMW1232339	27 নাম : শ্যামাপ্রসাদ চট্টোপাধ্যায় পিতার নাম: শক্তিরঞ্জন চট্টোপাধ্যায় বাড়ির নং : n0023 বয়স : 71 লিঙ্গ : পুরুষ ফটো উপলব্ধ	FWC2254613
28 নাম : শান্তি প্রসাদ চট্টোপাধ্যায় পিতার নাম: শক্তিরঞ্জন চট্টোপাধ্যায় বাড়ির নং : n0023 বয়স : 56 লিঙ্গ : পুরুষ ফটো উপলব্ধ	WB/36/255/585018	29 নাম : শ্রেয়সী চট্টোপাধ্যায় পিতার নাম: শান্তি প্রসাদ চট্টোপাধ্যায় বাড়ির নং : কেজেড়া বয়স : 23 লিঙ্গ : মহিলা ফটো উপলব্ধ	WSU2457315	30 নাম : তুলিকা রুক্মিত চ্যাটার্জী স্বামীর নাম: অভিষেক চ্যাটার্জী বাড়ির নং : এন0030 বয়স : 33 লিঙ্গ : মহিলা ফটো উপলব্ধ	UWX1460070

31 নাম : প্রিয়ঙ্কা দাস স্বামীর নাম: অভিজিৎ দাস বাড়ির নং : এন0084 বয়স : 26 লিঙ্গ : মহিলা	WSU1992932 ফটো উপলব্ধ	32 নাম : সোমা নিয়োগী স্বামীর নাম: উত্তম নিয়োগী বাড়ির নং : n0124 বয়স : 42 লিঙ্গ : মহিলা	FWC2425981 ফটো উপলব্ধ	33 নাম : শিল্পা পাএ স্বামীর নাম: সুশীল পাএ বাড়ির নং : N0059 বয়স : 28 লিঙ্গ : মহিলা	WSU1915750 ফটো উপলব্ধ
34 নাম : সৌভিক ব্যানার্জী পিতার নাম: জয়দেব ব্যানার্জী বাড়ির নং : n0032 বয়স : 34 লিঙ্গ : পুরুষ	WSU1444256 ফটো উপলব্ধ	# 35 নাম : রীতা ব্যানার্জী স্বামীর নাম: জয়দেব বন্দোপাধ্যায় বাড়ির নং : n0032 বয়স : 56 লিঙ্গ : মহিলা	WSU2525608 ফটো উপলব্ধ	# 36 নাম : জয়দেব ব্যানার্জী পিতার নাম: গোপাল বন্দোপাধ্যায় বাড়ির নং : n0032 বয়স : 60 লিঙ্গ : পুরুষ	FWC1089234 ফটো উপলব্ধ
37 নাম : কনকলতা বসু স্বামীর নাম: শচীন্দ্রনাথ বসু বাড়ির নং : n0027 বয়স : 54 লিঙ্গ : মহিলা	WB/36/255/585338 ফটো উপলব্ধ	38 নাম : শচীন্দ্রনাথ বসু পিতার নাম: সমরেন্দ্র বসু বাড়ির নং : n0027 বয়স : 60 লিঙ্গ : পুরুষ	WB/36/255/585033 ফটো উপলব্ধ	39 নাম : সুসেন বসু পিতার নাম: সমরেন্দ্রনাথ বসু বাড়ির নং : n0026 বয়স : 41 লিঙ্গ : পুরুষ	FWC2321891 ফটো উপলব্ধ
40 নাম : দীপিকা বসু স্বামীর নাম: সমরেন্দ্র নাথ বসু বাড়ির নং : n0026 বয়স : 35 লিঙ্গ : মহিলা	WSU1382407 ফটো উপলব্ধ	41 নাম : সমরেন্দ্র নাথ বসু পিতার নাম: সমরেন্দ্র নাথ বসু বাড়ির নং : n0026 বয়স : 45 লিঙ্গ : পুরুষ	FWC1478429 ফটো উপলব্ধ	42 নাম : লক্ষ্মীরানী বসু স্বামীর নাম: সমরেন্দ্র বসু বাড়ির নং : n0026 বয়স : 84 লিঙ্গ : মহিলা	WB/36/255/585034 ফটো উপলব্ধ
43 নাম : ঝর্ণা বসু স্বামীর নাম: সুখেন বসু বাড়ির নং : n0025 বয়স : 50 লিঙ্গ : মহিলা	WB/36/255/585081 ফটো উপলব্ধ	44 নাম : সুখেন বসু পিতার নাম: সমরেন্দ্র বসু বাড়ির নং : n0025 বয়স : 54 লিঙ্গ : পুরুষ	WB/36/255/585105 ফটো উপলব্ধ	45 নাম : শুভেন্দু বসু পিতার নাম: সুখেন বসু বাড়ির নং : n0025 বয়স : 27 লিঙ্গ : পুরুষ	WSU1805878 ফটো উপলব্ধ
46 নাম : কুন্তলা বসু স্বামীর নাম: শুভেন্দু বসু বাড়ির নং : এন0025 বয়স : 23 লিঙ্গ : মহিলা	WSU2217081 ফটো উপলব্ধ	47 নাম : তাপসী মুখোপাধ্যায় স্বামীর নাম: মদন মোহন মুখোপাধ্যায় বাড়ির নং : n0033 বয়স : 38 লিঙ্গ : মহিলা	FWC2426112 ফটো উপলব্ধ	48 নাম : পম্পারানী মুখোপাধ্যায় স্বামীর নাম: দুর্গাদাস মুখোপাধ্যায় বাড়ির নং : n0033 বয়স : 43 লিঙ্গ : মহিলা	FWC2254753 ফটো উপলব্ধ
49 নাম : রূপাবতি মাঝি স্বামীর নাম: সুকুমার মাঝি বাড়ির নং : n0033 বয়স : 49 লিঙ্গ : মহিলা	WSU1540376 ফটো উপলব্ধ	50 নাম : অচিন্ত্য মুখোপাধ্যায় পিতার নাম: কানাই মুখোপাধ্যায় বাড়ির নং : n0033 বয়স : 51 লিঙ্গ : পুরুষ	WB/36/255/585039 ফটো উপলব্ধ	51 নাম : মদন মুখোপাধ্যায় পিতার নাম: কানাই মুখোপাধ্যায় বাড়ির নং : n0033 বয়স : 54 লিঙ্গ : পুরুষ	WB/36/255/585024 ফটো উপলব্ধ
52 নাম : দুর্গাপ্রসাদ মুখোপাধ্যায় পিতার নাম: কানাই মুখোপাধ্যায় বাড়ির নং : n0033 বয়স : 56 লিঙ্গ : পুরুষ	WB/36/255/585013 ফটো উপলব্ধ	# 53 নাম : ফাল্গুনী মুখোপাধ্যায় পিতার নাম: দুর্গা প্রসাদ মুখোপাধ্যায় বাড়ির নং : এন0025 বয়স : 25 লিঙ্গ : পুরুষ	WSU1992734 ফটো উপলব্ধ	54 নাম : বুবাই মুখাজ্জী পিতার নাম: মদন মোহন মুখাজ্জী বাড়ির নং : এম0033 বয়স : 21 লিঙ্গ : পুরুষ	WSU2336162 ফটো উপলব্ধ
55 নাম : গনেশ মন্ডল পিতার নাম: অশোক মন্ডল বাড়ির নং : এন0020 বয়স : 21 লিঙ্গ : পুরুষ	WSU2336246 ফটো উপলব্ধ	56 নাম : তুণ্ডি মন্ডল স্বামীর নাম: ধনঞ্জয় মন্ডল বাড়ির নং : n0020 বয়স : 28 লিঙ্গ : মহিলা	WSU1805894 ফটো উপলব্ধ	57 নাম : ফন্দী মন্ডল স্বামীর নাম: সনাতন মন্ডল বাড়ির নং : n0020 বয়স : 41 লিঙ্গ : মহিলা	WSU1300268 ফটো উপলব্ধ
58 নাম : ধনঞ্জয় মণ্ডল পিতার নাম: অনুকুল মণ্ডল বাড়ির নং : n0020 বয়স : 39 লিঙ্গ : পুরুষ	WSU1540384 ফটো উপলব্ধ	59 নাম : সনাতন মণ্ডল পিতার নাম: অনুকুল মণ্ডল বাড়ির নং : n0020 বয়স : 44 লিঙ্গ : পুরুষ	FWC2040012 ফটো উপলব্ধ	60 নাম : মিদুলা মণ্ডল স্বামীর নাম: অশোক মণ্ডল বাড়ির নং : n0020 বয়স : 44 লিঙ্গ : মহিলা	FWC2040004 ফটো উপলব্ধ

61	WB/36/255/585318	নাম : অশোক মণ্ডল পিতার নাম: অনুকুল মণ্ডল বাড়ির নং : n0020 বয়স : 54 লিঙ্গ : পুরুষ	ফটো উপলব্ধ	62	WB/36/255/585107	নাম : নন্দরানী মণ্ডল স্বামীর নাম: অনুকুল মণ্ডল বাড়ির নং : n0020 বয়স : 79 লিঙ্গ : মহিলা	ফটো উপলব্ধ	63	WSU2427128	নাম : মন্দিরা মণ্ডল পিতার নাম: সনাতন মণ্ডল বাড়ির নং : এন0020 বয়স : 20 লিঙ্গ : মহিলা	ফটো উপলব্ধ
64	WSU2128866	নাম : মলয় মুদি পিতার নাম: তারাপদ মুদি বাড়ির নং : N0048 বয়স : 25 লিঙ্গ : পুরুষ	ফটো উপলব্ধ	65	WSU1992742	নাম : বরুণ মুদি পিতার নাম: তারাপদ মুদি বাড়ির নং : এন0048 বয়স : 25 লিঙ্গ : পুরুষ	ফটো উপলব্ধ	66	WSU2217057	নাম : রাহুল মুদি পিতার নাম: হারু মুদি বাড়ির নং : এন0044 বয়স : 23 লিঙ্গ : পুরুষ	ফটো উপলব্ধ
67	FWC2255503	নাম : ঝনুট মাঝি পিতার নাম: স্বপন মাঝি বাড়ির নং : n0012 বয়স : 45 লিঙ্গ : পুরুষ	ফটো উপলব্ধ	68	WB/36/255/585104	নাম : আরতি মাঝি স্বামীর নাম: স্বপন মাঝি বাড়ির নং : n0012 বয়স : 64 লিঙ্গ : মহিলা	ফটো উপলব্ধ	69	WB/36/255/585383	নাম : খ্যাত্তালা মাঝি স্বামীর নাম: হারাধন মাঝি বাড়ির নং : n0022 বয়স : 64 লিঙ্গ : মহিলা	ফটো উপলব্ধ
70	WSU1540327	নাম : প্রদীপ মাঝি মায়ের নাম: সুসমা মাঝি বাড়ির নং : n0019 বয়স : 35 লিঙ্গ : পুরুষ	ফটো উপলব্ধ	71	WSU1300243	নাম : বুল্টি মাঝি স্বামীর নাম: অষ্টম মাঝি বাড়ির নং : n0019 বয়স : 36 লিঙ্গ : মহিলা	ফটো উপলব্ধ	72	FWC1507607	নাম : রুপা মাঝি স্বামীর নাম: শান্তি গোপাল মাঝি বাড়ির নং : n0019 বয়স : 43 লিঙ্গ : মহিলা	ফটো উপলব্ধ
73	FWC2426096	নাম : অষ্টম মাঝি পিতার নাম: রতন মাঝি বাড়ির নং : n0019 বয়স : 44 লিঙ্গ : পুরুষ	ফটো উপলব্ধ	74	WB/36/255/585320	নাম : শান্তিগোপাল মাঝি পিতার নাম: রতন মাঝি বাড়ির নং : n0019 বয়স : 53 লিঙ্গ : পুরুষ	ফটো উপলব্ধ	75	WSU1540392	নাম : তোতা মাঝি স্বামীর নাম: মিতুন মাঝি বাড়ির নং : n0019 বয়স : 35 লিঙ্গ : মহিলা	ফটো উপলব্ধ
76	WSU1540319	নাম : মিতুন মাঝি পিতার নাম: অসিত মাঝি বাড়ির নং : n0019 বয়স : 34 লিঙ্গ : পুরুষ	ফটো উপলব্ধ	77	WSU1194943	নাম : প্রনব মাঝি পিতার নাম: অসিত মাঝি বাড়ির নং : n0019 বয়স : 37 লিঙ্গ : পুরুষ	ফটো উপলব্ধ	78	WB/36/255/585109	নাম : চায়না মাঝি স্বামীর নাম: অসিত মাঝি বাড়ির নং : n0019 বয়স : 60 লিঙ্গ : মহিলা	ফটো উপলব্ধ
79	WB/36/255/585175	নাম : অসিত মাঝি পিতার নাম: রতন মাঝি বাড়ির নং : n0019 বয়স : 64 লিঙ্গ : পুরুষ	ফটো উপলব্ধ	80	WB/36/255/585370	নাম : সুসমা মাঝি স্বামীর নাম: রতন মাঝি বাড়ির নং : n0019 বয়স : 80 লিঙ্গ : মহিলা	ফটো উপলব্ধ	81	WB/36/255/585437	নাম : সুকুমার মাঝি পিতার নাম: লক্ষীনারায়ন মাঝি বাড়ির নং : n0018 বয়স : 50 লিঙ্গ : পুরুষ	ফটো উপলব্ধ
82	WSU1300227	নাম : তাপস মাঝি পিতার নাম: মনুট মাঝি বাড়ির নং : n0017 বয়স : 36 লিঙ্গ : পুরুষ	ফটো উপলব্ধ	83	WB/36/255/585108	নাম : মাধবী মাঝি স্বামীর নাম: মনুটুমার মাঝি বাড়ির নং : n0017 বয়স : 62 লিঙ্গ : মহিলা	ফটো উপলব্ধ	84	WSU1540293	নাম : দোলন মাঝি স্বামীর নাম: মিলন মাঝি বাড়ির নং : n0016 বয়স : 33 লিঙ্গ : মহিলা	ফটো উপলব্ধ
85	WSU1540301	নাম : মিলন মাঝি পিতার নাম: শ্যামল মাঝি বাড়ির নং : n0016 বয়স : 34 লিঙ্গ : পুরুষ	ফটো উপলব্ধ	86	WB/36/255/585045	নাম : রেখা মাঝি স্বামীর নাম: শ্যামল মাঝি বাড়ির নং : n0016 বয়স : 54 লিঙ্গ : মহিলা	ফটো উপলব্ধ	87	WB/36/255/585083	নাম : শ্যামল মাঝি পিতার নাম: অনিল মাঝি বাড়ির নং : n0016 বয়স : 60 লিঙ্গ : পুরুষ	ফটো উপলব্ধ
88	WSU1720390	নাম : রাম প্রসাদ মাঝি পিতার নাম: বংশী মাঝি বাড়ির নং : n0015 বয়স : 31 লিঙ্গ : পুরুষ	ফটো উপলব্ধ	89	FWC1479203	নাম : মমতা মাঝি স্বামীর নাম: বংশীবদন মাঝি বাড়ির নং : n0015 বয়স : 58 লিঙ্গ : মহিলা	ফটো উপলব্ধ	90	WB/36/255/585001	নাম : বংশীবদন মাঝি পিতার নাম: অনিল মাঝি বাড়ির নং : n0015 বয়স : 64 লিঙ্গ : পুরুষ	ফটো উপলব্ধ

91	WSU1720408	ফটো উপলব্ধ	92	WB/36/255/585111	ফটো উপলব্ধ	93	FWC2254688	ফটো উপলব্ধ
নাম : কৃষ্ণ মাঝি পিতার নাম: উজ্জল মাঝি বাড়ির নং : n0014 বয়স : 31 লিঙ্গ : পুরুষ			নাম : স্বপন মাঝি পিতার নাম: শম্ভুনাথ মাঝি বাড়ির নং : n0012 বয়স : 71 লিঙ্গ : পুরুষ			নাম : আদুরী মাঝি স্বামীর নাম: দিলীপ মাঝি বাড়ির নং : n0011 বয়স : 43 লিঙ্গ : মহিলা		
94	FWC2254670	ফটো উপলব্ধ	95	WSU1640580	ফটো উপলব্ধ	96	WSU1382415	ফটো উপলব্ধ
নাম : চম্পা মাঝি স্বামীর নাম: গঙ্গা মাঝি বাড়ির নং : n0011 বয়স : 46 লিঙ্গ : মহিলা			নাম : দোলন মাঝি স্বামীর নাম: হাবল মাঝি বাড়ির নং : n0011 বয়স : 30 লিঙ্গ : মহিলা			নাম : হাবল মাঝি পিতার নাম: জয়দেব মাঝি বাড়ির নং : n0011 বয়স : 33 লিঙ্গ : পুরুষ		
97	FWC2321909	ফটো উপলব্ধ	98	FWC2254662	ফটো উপলব্ধ	99	WB/36/255/585319	ফটো উপলব্ধ
নাম : শ্যামলী মাঝি স্বামীর নাম: ভানু মাঝি বাড়ির নং : n0011 বয়স : 41 লিঙ্গ : মহিলা			নাম : ভানু মাঝি পিতার নাম: জয়দেব মাঝি বাড়ির নং : n0011 বয়স : 47 লিঙ্গ : মহিলা			নাম : দিলীপকুমার মাঝি পিতার নাম: জয়দেব মাঝি বাড়ির নং : n0011 বয়স : 50 লিঙ্গ : পুরুষ		
100	WB/36/255/585155	ফটো উপলব্ধ	101	WB/36/255/585312	ফটো উপলব্ধ	102	WSU1540285	ফটো উপলব্ধ
নাম : কম্পনা মাঝি স্বামীর নাম: জয়দেব মাঝি বাড়ির নং : n0011 বয়স : 67 লিঙ্গ : মহিলা			নাম : জয়দেব মাঝি পিতার নাম: শম্ভুনাথ মাঝি বাড়ির নং : n0011 বয়স : 74 লিঙ্গ : পুরুষ			নাম : তনুশ্রী মাঝি স্বামীর নাম: সুভাষ মাঝি বাড়ির নং : n0010 বয়স : 35 লিঙ্গ : মহিলা		
103	FWC2382844	ফটো উপলব্ধ	104	WB/36/255/585442	ফটো উপলব্ধ	105	WB/36/255/585057	ফটো উপলব্ধ
নাম : সুভাষ মাঝি পিতার নাম: মহাদেব মাঝি বাড়ির নং : n0010 বয়স : 41 লিঙ্গ : পুরুষ			নাম : রাজীব মাঝি পিতার নাম: মহাদেব মাঝি বাড়ির নং : n0010 বয়স : 50 লিঙ্গ : পুরুষ			নাম : প্রতিমা মাঝি স্বামীর নাম: মহাদেব মাঝি বাড়ির নং : n0010 বয়স : 66 লিঙ্গ : মহিলা		
106	WB/36/255/585036	ফটো উপলব্ধ	107	FWC1479229	ফটো উপলব্ধ	108	WB/36/255/585153	ফটো উপলব্ধ
নাম : মহাদেব মাঝি পিতার নাম: পাগল মাঝি বাড়ির নং : n0010 বয়স : 72 লিঙ্গ : পুরুষ			নাম : সুমিত্রা মাঝি স্বামীর নাম: উজ্জল মাঝি বাড়ির নং : n0014 বয়স : 53 লিঙ্গ : মহিলা			নাম : উজ্জল মাঝি পিতার নাম: অনিল মাঝি বাড়ির নং : n0014 বয়স : 57 লিঙ্গ : পুরুষ		
109	WSU1300250	ফটো উপলব্ধ	110	FWC2040038	ফটো উপলব্ধ	111	WB/36/255/585215	ফটো উপলব্ধ
নাম : তাপসী মাঝি স্বামীর নাম: ঝলন মাঝি বাড়ির নং : n0013 বয়স : 35 লিঙ্গ : মহিলা			নাম : ঝলন মাঝি পিতার নাম: বিভূতি মাঝি বাড়ির নং : n0013 বয়স : 43 লিঙ্গ : পুরুষ			নাম : আরতি মাঝি স্বামীর নাম: বিভূতি মাঝি বাড়ির নং : n0013 বয়স : 66 লিঙ্গ : মহিলা		
112	WB/36/255/585234	ফটো উপলব্ধ	113	WSU1300235	ফটো উপলব্ধ	114	WB/36/255/585191	ফটো উপলব্ধ
নাম : বিভূতি মাঝি পিতার নাম: অনিল মাঝি বাড়ির নং : n0013 বয়স : 73 লিঙ্গ : পুরুষ			নাম : সুমিত্রা মাঝি স্বামীর নাম: বাবু মাঝি বাড়ির নং : n0012 বয়স : 35 লিঙ্গ : মহিলা			নাম : গঙ্গা মাঝি পিতার নাম: হারাধন মাঝি বাড়ির নং : n0022 বয়স : 50 লিঙ্গ : পুরুষ		
115	WB/36/255/585117	ফটো উপলব্ধ	116	FWC2321925	ফটো উপলব্ধ	117	WSU1540343	ফটো উপলব্ধ
নাম : শান্তি মাঝি স্বামীর নাম: সুকুমার মাঝি বাড়ির নং : n0021 বয়স : 64 লিঙ্গ : মহিলা			নাম : বিকাশ রায় পিতার নাম: সুকুমার রায় বাড়ির নং : n0021 বয়স : 39 লিঙ্গ : পুরুষ			নাম : সোনালী রায় স্বামীর নাম: বিকাশ রায় বাড়ির নং : n0021 বয়স : 32 লিঙ্গ : মহিলা		
118	WSU1540335	ফটো উপলব্ধ	119	WSU1992502	ফটো উপলব্ধ	120	WSU1992528	ফটো উপলব্ধ
নাম : অমিত রায় পিতার নাম: সুকুমার রায় বাড়ির নং : n0021 বয়স : 37 লিঙ্গ : পুরুষ			নাম : সুব্রত মাঝি পিতার নাম: গঙ্গাধর মাঝি বাড়ির নং : n00064 বয়স : 25 লিঙ্গ : পুরুষ			নাম : বুদ্ধদেব মাঝি পিতার নাম: কান্তিক মাঝি বাড়ির নং : এন0081 বয়স : 25 লিঙ্গ : পুরুষ		

121	WSU1992643	নাম : বাদশা মাঝি পিতার নাম: মহাদেব মাঝি বাড়ির নং : এন0083 বয়স : 26 লিঙ্গ : পুরুষ	ফটো উপলব্ধ	122	WSU1992668	নাম : পূজা মাঝি স্বামীর নাম: সমীর মাঝি বাড়ির নং : এন0079 বয়স : 26 লিঙ্গ : মহিলা	ফটো উপলব্ধ	123	WSU1992809	নাম : শিল্পা মাঝি স্বামীর নাম: রাম প্রসাদ মাঝি বাড়ির নং : এন0015 বয়স : 26 লিঙ্গ : মহিলা	ফটো উপলব্ধ
124	WSU1992650	নাম : বিবেকা নন্দ মাঝি পিতার নাম: তপন মাঝি বাড়ির নং : এন0082 বয়স : 25 লিঙ্গ : পুরুষ	ফটো উপলব্ধ	125	WSU1992635	নাম : রাহুল মাঝি পিতার নাম: রাজীব মাঝি বাড়ির নং : এন0010 বয়স : 25 লিঙ্গ : পুরুষ	ফটো উপলব্ধ	126	WSU1992916	নাম : সুপর্ণা মাঝি স্বামীর নাম: কৃষ্ণ মাঝি বাড়ির নং : এন0014 বয়স : 37 লিঙ্গ : মহিলা	ফটো উপলব্ধ
127	WSU1992858	নাম : পরমা রয় স্বামীর নাম: অমিত রয় বাড়ির নং : এন0021 বয়স : 25 লিঙ্গ : মহিলা	ফটো উপলব্ধ	128	WSU2129146	নাম : শরৎ মাঝি পিতার নাম: প্রবীর মাঝি বাড়ির নং : N0070 বয়স : 25 লিঙ্গ : পুরুষ	ফটো উপলব্ধ	129	WSU2217099	নাম : বুলেট রায় পিতার নাম: রুপনারায়ণ রায় বাড়ির নং : এন0082 বয়স : 25 লিঙ্গ : পুরুষ	ফটো উপলব্ধ
130	WSU2319788	নাম : কৌশিক মাঝি পিতার নাম: সঞ্জয় মাঝি বাড়ির নং : এন0083 বয়স : 22 লিঙ্গ : পুরুষ	ফটো উপলব্ধ	131	WSU2336154	নাম : সন্দীপ মাঝি পিতার নাম: রাজীব মাঝি বাড়ির নং : এন0010 বয়স : 21 লিঙ্গ : পুরুষ	ফটো উপলব্ধ	132	WSU2336113	নাম : মহানন্দ মাঝি পিতার নাম: সনাতন মাঝি বাড়ির নং : এন0082 বয়স : 21 লিঙ্গ : পুরুষ	ফটো উপলব্ধ
133	WSU2336204	নাম : শুভজিৎ মাঝি পিতার নাম: ভানু মাঝি বাড়ির নং : এন0011 বয়স : 21 লিঙ্গ : পুরুষ	ফটো উপলব্ধ	134	WSU2336022	নাম : সুবীর মাঝি পিতার নাম: প্রবীর মাঝি বাড়ির নং : এন0070 বয়স : 21 লিঙ্গ : পুরুষ	ফটো উপলব্ধ	135	WSU1992619	নাম : বিশুজিৎ মাঝি পিতার নাম: গঙ্গা মাঝি বাড়ির নং : এন0022 বয়স : 26 লিঙ্গ : পুরুষ	ফটো উপলব্ধ
136	WSU2336006	নাম : প্রসেনজিৎ মাঝি পিতার নাম: গঙ্গা মাঝি বাড়ির নং : এন0022 বয়স : 23 লিঙ্গ : পুরুষ	ফটো উপলব্ধ	137	WB/36/255/585093	নাম : মন্টু মাঝি পিতার নাম: পাগল মাঝি বাড়ির নং : n0017 বয়স : 68 লিঙ্গ : পুরুষ	ফটো উপলব্ধ	138	WSU1912088	নাম : নমিতা মাঝি স্বামীর নাম: প্রদীপ মাঝি বাড়ির নং : N0019 বয়স : 27 লিঙ্গ : মহিলা	ফটো উপলব্ধ
139	WSU1915719	নাম : সদানন্দ মাঝি পিতার নাম: সনাতন মাঝি বাড়ির নং : N0082 বয়স : 26 লিঙ্গ : পুরুষ	ফটো উপলব্ধ	140	WSU1915727	নাম : কবিতা মাঝি স্বামীর নাম: সদানন্দ মাঝি বাড়ির নং : N0082 বয়স : 30 লিঙ্গ : মহিলা	ফটো উপলব্ধ	141	WSU1992718	নাম : বৈশাখী মালিক পিতার নাম: ধুবনারায়ণ মালিক বাড়ির নং : এন0040 বয়স : 26 লিঙ্গ : মহিলা	ফটো উপলব্ধ
142	WSU2319804	নাম : দীক্ষা মালিক স্বামীর নাম: বিল্টু মালিক বাড়ির নং : এন0038 বয়স : 22 লিঙ্গ : মহিলা	ফটো উপলব্ধ	143	WSU2336089	নাম : সুব্রত মালিক পিতার নাম: তপন মালিক বাড়ির নং : এন0037 বয়স : 22 লিঙ্গ : পুরুষ	ফটো উপলব্ধ	144	WSU1805886	নাম : সুজয় মালিক পিতার নাম: সুকুমার মালিক বাড়ির নং : n0035 বয়স : 28 লিঙ্গ : পুরুষ	ফটো উপলব্ধ
145	WSU1805852	নাম : সারদা মালিক পিতার নাম: রণজিত মালিক বাড়ির নং : n0036 বয়স : 28 লিঙ্গ : মহিলা	ফটো উপলব্ধ	146	FWC2254746	নাম : সন্দ্যা মালিক স্বামীর নাম: ধুবনারায়ণ মালিক বাড়ির নং : n0040 বয়স : 47 লিঙ্গ : মহিলা	ফটো উপলব্ধ	147	WB/36/255/585373	নাম : ধুবনারায়ণ মালিক পিতার নাম: তীর্থ মালিক বাড়ির নং : n0040 বয়স : 54 লিঙ্গ : পুরুষ	ফটো উপলব্ধ
148	FWC2040111	নাম : আল্পনা মাঝি স্বামীর নাম: রাজীব মাঝি বাড়ির নং : n0039 বয়স : 44 লিঙ্গ : মহিলা	ফটো উপলব্ধ	149	FWC2040103	নাম : সবুজ মালিক পিতার নাম: বংশী মালিক বাড়ির নং : n0039 বয়স : 45 লিঙ্গ : পুরুষ	ফটো উপলব্ধ	150	FWC2254712	নাম : সান্তনা মালিক স্বামীর নাম: বুলবুল মালিক বাড়ির নং : n0039 বয়স : 42 লিঙ্গ : মহিলা	ফটো উপলব্ধ

151 নাম : বুলবুল মালিক পিতার নাম: তীর্থ মালিক বাড়ির নং : n0039 বয়স : 56 লিঙ্গ : পুরুষ	WB/36/255/585401	ফটো উপলব্ধ	152 নাম : বিল্টু মালিক পিতার নাম: সঞ্জীব মালিক বাড়ির নং : n0038 বয়স : 31 লিঙ্গ : পুরুষ	WSU1640549	ফটো উপলব্ধ	153 নাম : চন্দনা মালিক স্বামীর নাম: রনজিত মালিক বাড়ির নং : n0038 বয়স : 56 লিঙ্গ : মহিলা	WB/36/255/585263	ফটো উপলব্ধ
154 নাম : গায়ত্রী মালিক স্বামীর নাম: সঞ্জিব মালিক বাড়ির নং : n0038 বয়স : 54 লিঙ্গ : মহিলা	WB/36/255/585170	ফটো উপলব্ধ	155 নাম : সঞ্জিব মালিক পিতার নাম: তীর্থ মালিক বাড়ির নং : n0038 বয়স : 59 লিঙ্গ : পুরুষ	WB/36/255/585169	ফটো উপলব্ধ	156 নাম : সৌমেন মালিক পিতার নাম: তপন মালিক বাড়ির নং : n0037 বয়স : 30 লিঙ্গ : পুরুষ	WSU1640556	ফটো উপলব্ধ
157 নাম : শান্তনু মালিক পিতার নাম: তপন মালিক বাড়ির নং : n0037 বয়স : 32 লিঙ্গ : পুরুষ	WSU1540400	ফটো উপলব্ধ	158 নাম : কৃষ্ণা মালিক স্বামীর নাম: তপন মালিক বাড়ির নং : n0037 বয়স : 43 লিঙ্গ : মহিলা	FWC2254738	ফটো উপলব্ধ	159 নাম : তপন মালিক পিতার নাম: তীর্থ মালিক বাড়ির নং : n0037 বয়স : 61 লিঙ্গ : পুরুষ	WB/36/255/585135	ফটো উপলব্ধ
160 নাম : রাজেশ মালিক পিতার নাম: রনজিত মালিক বাড়ির নং : n0036 বয়স : 30 লিঙ্গ : পুরুষ	WSU1640564	ফটো উপলব্ধ	161 নাম : রনজিত মালিক পিতার নাম: তীর্থ মালিক বাড়ির নং : n0036 বয়স : 64 লিঙ্গ : পুরুষ	WB/36/255/585019	ফটো উপলব্ধ	162 নাম : শিখা মালিক স্বামীর নাম: নানু মালিক বাড়ির নং : n0035 বয়স : 29 লিঙ্গ : মহিলা	WSU1720432	ফটো উপলব্ধ
163 নাম : নানু মালিক পিতার নাম: কিংকর মালিক বাড়ির নং : n0035 বয়স : 51 লিঙ্গ : পুরুষ	WB/36/255/585368	ফটো উপলব্ধ	164 নাম : মিতা মালিক স্বামীর নাম: সুকুমার মালিক বাড়ির নং : n0035 বয়স : 50 লিঙ্গ : মহিলা	WB/36/255/585257	ফটো উপলব্ধ	165 নাম : সুকুমার মালিক পিতার নাম: কিংকর মালিক বাড়ির নং : n0035 বয়স : 56 লিঙ্গ : পুরুষ	WB/36/255/585361	ফটো উপলব্ধ
166 নাম : বাদলবালা মালিক স্বামীর নাম: কিংকর মালিক বাড়ির নং : n0035 বয়স : 77 লিঙ্গ : মহিলা	WB/36/255/585214	ফটো উপলব্ধ	167 নাম : সুদাস মালিক পিতার নাম: গনেশ মালিক বাড়ির নং : n0034 বয়স : 44 লিঙ্গ : পুরুষ	FWC1505692	ফটো উপলব্ধ	168 নাম : সরমা মালিক স্বামীর নাম: গনেশ মালিক বাড়ির নং : n0034 বয়স : 67 লিঙ্গ : মহিলা	WB/36/255/585256	ফটো উপলব্ধ
169 নাম : বিজয় মালিক পিতার নাম: সুকুমার মালিক বাড়ির নং : N0035 বয়স : 26 লিঙ্গ : পুরুষ	WSU1915735	ফটো উপলব্ধ	170 নাম : মুনমুন মালিক স্বামীর নাম: সুদাস মালিক বাড়ির নং : N0034 বয়স : 30 লিঙ্গ : মহিলা	WSU1915743	ফটো উপলব্ধ	171 নাম : শশিকান্ত মালিক পিতার নাম: মুক্তো মালিক বাড়ির নং : এন0096 বয়স : 23 লিঙ্গ : পুরুষ	WSU2319291	ফটো উপলব্ধ
172 নাম : মুনমুন মালিক পিতার নাম: রনজিত মালিক বাড়ির নং : এন0036 বয়স : 22 লিঙ্গ : মহিলা	WSU2319317	ফটো উপলব্ধ	173 নাম : বিষ্ণু মালিক পিতার নাম: ধ্রুব নারায়ন মালিক বাড়ির নং : এন0040 বয়স : 22 লিঙ্গ : পুরুষ	WSU2319333	ফটো উপলব্ধ	174 নাম : সুজাতা মালিক পিতার নাম: বুলবুল মালিক বাড়ির নং : এন0039 বয়স : 23 লিঙ্গ : মহিলা	WSU2336030	ফটো উপলব্ধ
175 নাম : রীতা মালিক স্বামীর নাম: সবুজ মালিক বাড়ির নং : N0039 বয়স : 35 লিঙ্গ : মহিলা	WSU1963669	ফটো উপলব্ধ	176 নাম : আকাশ মালিক পিতার নাম: বুলবুল মালিক বাড়ির নং : এন0001 বয়স : 20 লিঙ্গ : পুরুষ	WSU2427169	ফটো উপলব্ধ	177 নাম : শিউলী মালিক স্বামীর নাম: রাজেশ মালিক বাড়ির নং : এন0036 বয়স : 23 লিঙ্গ : মহিলা	NIO2284743	ফটো উপলব্ধ
178 নাম : রানু মালিক স্বামীর নাম: শান্তনু মালিক বাড়ির নং : N0037 বয়স : 25 লিঙ্গ : মহিলা	WSU2129021	ফটো উপলব্ধ	179 নাম : রিম্পা মেটে পিতার নাম: হীরামণিক মেটে বাড়ির নং : এন0035 বয়স : 25 লিঙ্গ : মহিলা	WSU2003408	ফটো উপলব্ধ	180 নাম : শ্রাবনী মিত্র স্বামীর নাম: চন্দন মিত্র বাড়ির নং : N0006 বয়স : 29 লিঙ্গ : মহিলা	WSU1859230	ফটো উপলব্ধ

181	WB/36/255/585443	নাম : চন্দন মিত্র পিতার নাম: অমরেন্দ্র মিত্র বাড়ির নং : n0006 বয়স : 48 লিঙ্গ : পুরুষ	ফটো উপলব্ধ	182	WB/36/255/585054	নাম : অনিমা মিত্র স্বামীর নাম: অমরেন্দ্র মিত্র বাড়ির নং : n0006 বয়স : 77 লিঙ্গ : মহিলা	ফটো উপলব্ধ	183	FWC1506658	নাম : শ্রাবনী মিত্র স্বামীর নাম: গোরচাঁদ মিত্র বাড়ির নং : n0005 বয়স : 44 লিঙ্গ : মহিলা	ফটো উপলব্ধ
184	FWC1506674	নাম : গোরচাঁদ মিত্র পিতার নাম: গোপীনাথ মিত্র বাড়ির নং : n0005 বয়স : 58 লিঙ্গ : পুরুষ	ফটো উপলব্ধ	185	WSU1300185	নাম : বর্নালি মিত্র স্বামীর নাম: তারচাঁদ মিত্র বাড়ির নং : n0005 বয়স : 45 লিঙ্গ : মহিলা	ফটো উপলব্ধ	186	FWC2461796	নাম : তারচাঁদ মিত্র পিতার নাম: সমীরেন্দ্রনাথ মিত্র বাড়ির নং : n0005 বয়স : 51 লিঙ্গ : পুরুষ	ফটো উপলব্ধ
187	WB/36/255/585060	নাম : রেখা মিত্র স্বামীর নাম: সমীরেন্দ্রনাথ মিত্র বাড়ির নং : n0005 বয়স : 71 লিঙ্গ : মহিলা	ফটো উপলব্ধ	188	WB/36/255/585076	নাম : সমীরেন্দ্রনাথ মিত্র পিতার নাম: গোপীনাথ মিত্র বাড়ির নং : n0005 বয়স : 83 লিঙ্গ : পুরুষ	ফটো উপলব্ধ	189	WSU1300193	নাম : তাপস পাল পিতার নাম: শম্ভুনাথ পাল বাড়ির নং : n0006 বয়স : 35 লিঙ্গ : পুরুষ	ফটো উপলব্ধ
190	WB/36/255/585004	নাম : অসীম কুমার মিত্র পিতার নাম: অমরেন্দ্র নাথ মিত্র বাড়ির নং : n0006 বয়স : 57 লিঙ্গ : পুরুষ	ফটো উপলব্ধ	191	WSU2336238	নাম : অভিনব মিত্র পিতার নাম: অসিম কুমার মিত্র বাড়ির নং : এন0006 বয়স : 21 লিঙ্গ : পুরুষ	ফটো উপলব্ধ	192	FWC2040616	নাম : মঞ্জু মিত্র স্বামীর নাম: অসীম কুমার মিত্র বাড়ির নং : n0005 বয়স : 43 লিঙ্গ : মহিলা	ফটো উপলব্ধ
193	WSU2427110	নাম : তন্ময় মিত্র পিতার নাম: গোরচাঁদ মিত্র বাড়ির নং : এন0001 বয়স : 20 লিঙ্গ : পুরুষ	ফটো উপলব্ধ	194	WSU2217131	নাম : সুব্রত রং পিতার নাম: চাঁদ রং বাড়ির নং : এন0056 বয়স : 23 লিঙ্গ : পুরুষ	ফটো উপলব্ধ	195	WSU2336048	নাম : শম্পা রাণা পিতার নাম: শংকু রাণা বাড়ির নং : এন0041 বয়স : 22 লিঙ্গ : মহিলা	ফটো উপলব্ধ
196	WSU2336071	নাম : অজয় রানা পিতার নাম: শংকু রানা বাড়ির নং : এন 0041 বয়স : 21 লিঙ্গ : পুরুষ	ফটো উপলব্ধ	197	SNV1258177	নাম : আল্পনা রানা স্বামীর নাম: ধ্রুবনারায়ন রানা বাড়ির নং : N0041 বয়স : 36 লিঙ্গ : মহিলা	ফটো উপলব্ধ	198	FWC2254787	নাম : মিলা রানা স্বামীর নাম: শঙ্কু রানা বাড়ির নং : n0041 বয়স : 41 লিঙ্গ : মহিলা	ফটো উপলব্ধ
199	WSU1444223	নাম : অর্চনা রানা স্বামীর নাম: বাসুদেব রানা বাড়ির নং : n0041 বয়স : 38 লিঙ্গ : মহিলা	ফটো উপলব্ধ	200	FWC2254779	নাম : বাসুদেব রানা পিতার নাম: গুরুপদ রানা বাড়ির নং : n0041 বয়স : 41 লিঙ্গ : পুরুষ	ফটো উপলব্ধ	201	FWC2254761	নাম : ধ্রুবনারায়ন রানা পিতার নাম: গুরুপদ রানা বাড়ির নং : n0041 বয়স : 43 লিঙ্গ : পুরুষ	ফটো উপলব্ধ
202	WB/36/255/585299	নাম : শংকু রানা পিতার নাম: গুরুপদ রানা বাড়ির নং : n0041 বয়স : 51 লিঙ্গ : পুরুষ	ফটো উপলব্ধ	203	WB/36/255/585377	নাম : বুদ্ধদেব রানা পিতার নাম: গুরুপদ রানা বাড়ির নং : n0041 বয়স : 54 লিঙ্গ : পুরুষ	ফটো উপলব্ধ	204	WB/36/255/585321	নাম : সাবিত্রী রানা স্বামীর নাম: গুরুপদ রানা বাড়ির নং : n0041 বয়স : 73 লিঙ্গ : মহিলা	ফটো উপলব্ধ
205	WB/36/255/585016	নাম : শৈলপ্রসাদ রায় পিতার নাম: অভয় রায় বাড়ির নং : n0009 বয়স : 82 লিঙ্গ : পুরুষ	ফটো উপলব্ধ	206	WSU1720416	নাম : অক্ষয় রায় পিতার নাম: দীপকর রায় বাড়ির নং : n0008 বয়স : 29 লিঙ্গ : পুরুষ	ফটো উপলব্ধ	207	FWC2254795	নাম : নির্মালা রায় স্বামীর নাম: চন্দন কুমার রায় বাড়ির নং : n0008 বয়স : 46 লিঙ্গ : মহিলা	ফটো উপলব্ধ
208	FWC2040178	নাম : কবিতা রায় স্বামীর নাম: দীপাকর রায় বাড়ির নং : n0008 বয়স : 50 লিঙ্গ : মহিলা	ফটো উপলব্ধ	209	FWC2040152	নাম : রুমা রায় স্বামীর নাম: শুভাকুর রায় বাড়ির নং : n0008 বয়স : 45 লিঙ্গ : মহিলা	ফটো উপলব্ধ	210	WB/36/255/585430	নাম : শুভাকুর রায় পিতার নাম: শংকরীপ্রসাদ রায় বাড়ির নং : n0008 বয়স : 54 লিঙ্গ : পুরুষ	ফটো উপলব্ধ

211	WSU1444231	নাম : অর্ঘ্য রায় পিতার নাম: প্রেমান্ধুর রায় বাড়ির নং : n0008 বয়স : 33 লিঙ্গ : পুরুষ	ফটো উপলব্ধ	212	WB/36/255/585337	নাম : শ্যামলী রায় স্বামীর নাম: প্রেমান্ধুর রায় বাড়ির নং : n0008 বয়স : 54 লিঙ্গ : মহিলা	ফটো উপলব্ধ	213	WB/36/255/585359	নাম : প্রেমান্ধুর রায় পিতার নাম: শংকরীপ্রসাদ রায় বাড়ির নং : n0008 বয়স : 63 লিঙ্গ : পুরুষ	ফটো উপলব্ধ
214	WSU2509354	নাম : রেখারানী রায় স্বামীর নাম: শৈলপ্রসাদ রায় বাড়ির নং : n0009 বয়স : 71 লিঙ্গ : মহিলা	ফটো উপলব্ধ	215	FWC1478619	নাম : দেবদুলাল রায় পিতার নাম: শৈলপ্রসাদ রায় বাড়ির নং : n0009 বয়স : 50 লিঙ্গ : পুরুষ	ফটো উপলব্ধ	216	WSU1444215	নাম : মুনমুন রায় স্বামীর নাম: দেবদুলাল রায় বাড়ির নং : n0009 বয়স : 33 লিঙ্গ : মহিলা	ফটো উপলব্ধ
217	WSU1300201	নাম : শান্তিপ্রসন্ন রায় পিতার নাম: শিবপ্রসাদ রায় বাড়ির নং : n0031 বয়স : 34 লিঙ্গ : পুরুষ	ফটো উপলব্ধ	218	WB/36/255/585095	নাম : সমাপ্তি রায় পিতার নাম: সাতকড়ি প্রসাদ রায় বাড়ির নং : n0031 বয়স : 59 লিঙ্গ : মহিলা	ফটো উপলব্ধ	219	FWC1023589	নাম : দীনবন্ধু রায় পিতার নাম: ইন্দ্র রায় বাড়ির নং : n0120 বয়স : 53 লিঙ্গ : পুরুষ	ফটো উপলব্ধ
220	WB/36/255/546446	নাম : রুপা রায় স্বামীর নাম: দীনবন্ধু রায় বাড়ির নং : n0121 বয়স : 50 লিঙ্গ : মহিলা	ফটো উপলব্ধ	221	WSU1992676	নাম : দীপা রায় স্বামীর নাম: সুমন রায় বাড়ির নং : এন0042 বয়স : 25 লিঙ্গ : মহিলা	ফটো উপলব্ধ	222	WSU1992577	নাম : চন্দন রায় পিতার নাম: মৃত্যঞ্জয় রায় বাড়ির নং : এন0058 বয়স : 25 লিঙ্গ : পুরুষ	ফটো উপলব্ধ
223	FWC2040160	নাম : দীপঙ্কর রায় পিতার নাম: শঙ্করী প্রসাদ রায় বাড়ির নং : n0008 বয়স : 60 লিঙ্গ : পুরুষ	ফটো উপলব্ধ	224	WSU2328649	নাম : আর্ঘ্য রয় পিতার নাম: শুভান্ধুর রায় বাড়ির নং : দিঘল গ্রাম বয়স : 23 লিঙ্গ : পুরুষ	ফটো উপলব্ধ	225	WSU2336170	নাম : অম্বেষা রায় পিতার নাম: চন্দন রায় বাড়ির নং : এন0008 বয়স : 21 লিঙ্গ : মহিলা	ফটো উপলব্ধ
226	WSU2336220	নাম : শ্বেতা রায় পিতার নাম: প্রেমান্ধুর রায় বাড়ির নং : এন0008 বয়স : 23 লিঙ্গ : মহিলা	ফটো উপলব্ধ	227	WSU2336253	নাম : অরিজিৎ রায় পিতার নাম: দীপঙ্কর রায় বাড়ির নং : এন0008 বয়স : 22 লিঙ্গ : পুরুষ	ফটো উপলব্ধ	228	WB/36/255/585012	নাম : চন্দন রায় পিতার নাম: শংকরীপ্রসাদ রায় বাড়ির নং : n0008 বয়স : 52 লিঙ্গ : পুরুষ	ফটো উপলব্ধ
229	WSU2217172	নাম : সদানন্দ রায় পিতার নাম: দীনবন্ধু রায় বাড়ির নং : এন0050 বয়স : 24 লিঙ্গ : পুরুষ	ফটো উপলব্ধ	230	ZNT1420587	নাম : মনিদীপা হাজরা রায় স্বামীর নাম: অর্ঘ্য রায় বাড়ির নং : এন0008 বয়স : 28 লিঙ্গ : মহিলা	ফটো উপলব্ধ	231	WB/36/255/585336	নাম : গীতা রায় স্বামীর নাম: শংকরীপ্রসাদ রায় বাড়ির নং : n0008 বয়স : 77 লিঙ্গ : মহিলা	ফটো উপলব্ধ
232	WSU2328276	নাম : শিবপ্রসাদ রায় পিতার নাম: সাতকড়ি প্রসাদ রায় বাড়ির নং : n0031 বয়স : 64 লিঙ্গ : পুরুষ	ফটো উপলব্ধ	233	WSU2217198	নাম : সুস্মিতা রায় স্বামীর নাম: শান্তি প্রসন্ন রায় বাড়ির নং : এন0031 বয়স : 33 লিঙ্গ : মহিলা	ফটো উপলব্ধ	234	FWC1508084	নাম : মুনাল কান্তি রায় পিতার নাম: শৈলপ্রসাদ রায় বাড়ির নং : n0009 বয়স : 40 লিঙ্গ : পুরুষ	ফটো উপলব্ধ
235	WSU2319358	নাম : অতনু সরকার পিতার নাম: সীতারাম সরকার বাড়ির নং : এন0002 বয়স : 23 লিঙ্গ : পুরুষ	ফটো উপলব্ধ	236	WSU1912104	নাম : সান্তনু সরকার পিতার নাম: উদয় সরকার বাড়ির নং : N0002 বয়স : 27 লিঙ্গ : পুরুষ	ফটো উপলব্ধ	237	WSU1992726	নাম : সুব্রত সরকার পিতার নাম: পার্থ সরকার বাড়ির নং : এন0001 বয়স : 25 লিঙ্গ : পুরুষ	ফটো উপলব্ধ
238	WB/36/255/585047	নাম : সুধীর সরকার পিতার নাম: গোবিন্দন সরকার বাড়ির নং : এন0001 বয়স : 77 লিঙ্গ : পুরুষ	ফটো উপলব্ধ	239	WB/36/255/585339	নাম : মঞ্জু সরকার স্বামীর নাম: সুধীর সরকার বাড়ির নং : n0001 বয়স : 66 লিঙ্গ : মহিলা	ফটো উপলব্ধ	240	WB/36/255/585130	নাম : পার্থ সরকার পিতার নাম: সুধীর সরকার বাড়ির নং : n0001 বয়স : 50 লিঙ্গ : পুরুষ	ফটো উপলব্ধ

বিধানসভা নির্বাচনক্ষেত্রের নং, নাম : 257-ইন্দাস  
ভাগ নং, নাম : 1-কেজেড়া, পোঃ-দীঘলগ্রাম

241	FWC1506716	ফটো উপলব্ধ	242	FWC1506609	ফটো উপলব্ধ	243	WSU1540350	ফটো উপলব্ধ
নাম : চন্দনা সরকার স্বামীর নাম: পার্থ সরকার বাড়ির নং : n0001 বয়স : 48 লিঙ্গ : মহিলা			নাম : সঞ্জীব সরকার পিতার নাম: সুধীর সরকার বাড়ির নং : n0001 বয়স : 44 লিঙ্গ : পুরুষ			নাম : শ্রাবনী সরকার স্বামীর নাম: সঞ্জীব সরকার বাড়ির নং : n0001 বয়স : 31 লিঙ্গ : মহিলা		
244	WB/36/255/585103	ফটো উপলব্ধ	245	WB/36/255/585126	ফটো উপলব্ধ	246	DWH1963933	ফটো উপলব্ধ
নাম : বেলা সরকার স্বামীর নাম: বিজয় সরকার বাড়ির নং : n0002 বয়স : 76 লিঙ্গ : মহিলা			নাম : উদয় সরকার পিতার নাম: বিজয় সরকার বাড়ির নং : n0002 বয়স : 50 লিঙ্গ : পুরুষ			নাম : বাঁথি সরকার স্বামীর নাম: উদয় সরকার বাড়ির নং : n0002 বয়স : 46 লিঙ্গ : মহিলা		
247	FWC1506708	ফটো উপলব্ধ	248	WSU1540418	ফটো উপলব্ধ	249	WB/36/255/585096	ফটো উপলব্ধ
নাম : সীতারাম সরকার পিতার নাম: বিজয় সরকার বাড়ির নং : n0002 বয়স : 48 লিঙ্গ : পুরুষ			নাম : মোসুমী সরকার স্বামীর নাম: সীতারাম সরকার বাড়ির নং : n0002 বয়স : 39 লিঙ্গ : মহিলা			নাম : আল্পনা সরকার স্বামীর নাম: নবীন সরকার বাড়ির নং : n0003 বয়স : 56 লিঙ্গ : মহিলা		
250	WSU1805860	ফটো উপলব্ধ	251	WSU1299304	ফটো উপলব্ধ	252	WSU2427144	ফটো উপলব্ধ
নাম : সুপ্রীয়া সরকার পিতার নাম: পার্থ সরকার বাড়ির নং : n0001 বয়স : 28 লিঙ্গ : পুরুষ			নাম : অশোক কুমার সাহানা পিতার নাম: পঞ্চনন সাহানা বাড়ির নং : n0125 বয়স : 65 লিঙ্গ : পুরুষ			নাম : গুণ্ডীপ মাঝি পিতার নাম: দিলীপ কুমার মাঝি বাড়ির নং : এন0011 বয়স : 20 লিঙ্গ : পুরুষ		
253	WSU2410165	ফটো উপলব্ধ	254	YAJ2133734	ফটো উপলব্ধ	255	YAJ2283133	ফটো উপলব্ধ
নাম : বিউটি মাঝি স্বামীর নাম: কৌশিক মাঝি বাড়ির নং : এন0083 বয়স : 21 লিঙ্গ : মহিলা			নাম : স্নেহা দত্ত পিতার নাম: গঙ্গাধর দত্ত বাড়ির নং : এন0009 বয়স : 24 লিঙ্গ : মহিলা			নাম : বৃষ্টি ধাড়া পিতার নাম: হিমাংশু ধাড়া বাড়ির নং : এন0040 বয়স : 23 লিঙ্গ : মহিলা		
256	WSU2432359	ফটো উপলব্ধ	257	WSU2471019	ফটো উপলব্ধ	258	WSU2494011	ফটো উপলব্ধ
নাম : অনিতা মাঝি স্বামীর নাম: মহানন্দ মাঝি বাড়ির নং : এন0082 বয়স : 20 লিঙ্গ : মহিলা			নাম : অন্তরা মালিক স্বামীর নাম: সৌমেন মালিক বাড়ির নং : এন0037 বয়স : 21 লিঙ্গ : মহিলা			নাম : খুকু রায় স্বামীর নাম: বুলেট রায় বাড়ির নং : এন001 বয়স : 19 লিঙ্গ : মহিলা		

259 নাম : মামনি গুপ্ত স্বামীর নাম: নিতারণন গুপ্ত বাড়ির নং : n0112 বয়স : 41 লিঙ্গ : মহিলা	WSU1382423 ফটো উপলব্ধ	260 নাম : নিতারণন গুপ্ত পিতার নাম: বিশেশ্বর গুপ্ত বাড়ির নং : n0112 বয়স : 57 লিঙ্গ : পুরুষ	WB/36/255/585163 ফটো উপলব্ধ	261 নাম : তিতলী গুপ্ত পিতার নাম: নিতারণন গুপ্ত বাড়ির নং : এন0112 বয়স : 20 লিঙ্গ : মহিলা	WSU2423978 ফটো উপলব্ধ
262 নাম : মৌসুমী গুপ্ত স্বামীর নাম: রাজেন্দ্রপ্রসাদ গুপ্ত বাড়ির নং : n0111 বয়স : 35 লিঙ্গ : মহিলা	WSU1300284 ফটো উপলব্ধ	263 নাম : রাজেন্দ্র প্রসাদ গুপ্ত পিতার নাম: উদয়চাঁদ গুপ্ত বাড়ির নং : n0111 বয়স : 50 লিঙ্গ : পুরুষ	FWC2254852 ফটো উপলব্ধ	264 নাম : বার্ণা গুপ্ত স্বামীর নাম: উদয়চাঁদ গুপ্ত বাড়ির নং : n0111 বয়স : 67 লিঙ্গ : মহিলা	FWC1479443 ফটো উপলব্ধ
265 নাম : উদয়চাঁদ গুপ্ত পিতার নাম: মুরারীমোহন গুপ্ত বাড়ির নং : n0111 বয়স : 72 লিঙ্গ : পুরুষ	WSU2502185 ফটো উপলব্ধ	266 নাম : মালা রায় পিতার নাম: জয়দেব রায় বাড়ির নং : এন0096 বয়স : 22 লিঙ্গ : মহিলা	ZNT1960608 ফটো উপলব্ধ	267 নাম : হারাধন গুপ্ত পিতার নাম: জশোজয় গুপ্ত বাড়ির নং : n0118 বয়স : 50 লিঙ্গ : পুরুষ	WB/36/255/585070 ফটো উপলব্ধ
268 নাম : পম্পা গুপ্ত স্বামীর নাম: হারাধন গুপ্ত বাড়ির নং : n0118 বয়স : 45 লিঙ্গ : মহিলা	FWC2254829 ফটো উপলব্ধ	269 নাম : বংশীবদন গুপ্ত পিতার নাম: গোকুল গুপ্ত বাড়ির নং : n0118 বয়স : 71 লিঙ্গ : পুরুষ	WB/36/255/585131 ফটো উপলব্ধ	270 নাম : পরমা গুপ্ত স্বামীর নাম: বংশীবদন গুপ্ত বাড়ির নং : n0118 বয়স : 69 লিঙ্গ : মহিলা	WB/36/255/585132 ফটো উপলব্ধ
271 নাম : বাবলু গুপ্ত পিতার নাম: বংশীবদন গুপ্ত বাড়ির নং : n0118 বয়স : 52 লিঙ্গ : পুরুষ	WB/36/255/585404 ফটো উপলব্ধ	272 নাম : বেলা গুপ্ত স্বামীর নাম: বাবলু গুপ্ত বাড়ির নং : n0118 বয়স : 44 লিঙ্গ : মহিলা	FWC2254837 ফটো উপলব্ধ	273 নাম : আদিত্যকুমার গুপ্ত পিতার নাম: বংশীবদন গুপ্ত বাড়ির নং : n0118 বয়স : 50 লিঙ্গ : পুরুষ	FWC2254845 ফটো উপলব্ধ
274 নাম : অশোক গুপ্ত পিতার নাম: গোকুল গুপ্ত বাড়ির নং : n0118 বয়স : 68 লিঙ্গ : পুরুষ	WB/36/255/585068 ফটো উপলব্ধ	275 নাম : সন্ধ্যা গুপ্ত স্বামীর নাম: অশোক গুপ্ত বাড়ির নং : n0118 বয়স : 61 লিঙ্গ : মহিলা	WB/36/255/585400 ফটো উপলব্ধ	276 নাম : মনিকা গুপ্ত স্বামীর নাম: আদিত্য কুমার গুপ্ত বাড়ির নং : n0118 বয়স : 33 লিঙ্গ : মহিলা	WSU1640671 ফটো উপলব্ধ
277 নাম : গঙ্গারানী গুপ্ত স্বামীর নাম: নিমাই গুপ্ত বাড়ির নং : n0118 বয়স : 69 লিঙ্গ : মহিলা	WSU2398469 ফটো উপলব্ধ	278 নাম : অরবিন্দ গুপ্ত পিতার নাম: বাবলু গুপ্ত বাড়ির নং : এন0118 বয়স : 21 লিঙ্গ : পুরুষ	WSU2336097 ফটো উপলব্ধ	279 নাম : তুষারকান্তি গুপ্ত পিতার নাম: অশোক কুমার গুপ্ত বাড়ির নং : n0118 বয়স : 36 লিঙ্গ : পুরুষ	WSU1300276 ফটো উপলব্ধ
280 নাম : অয়ন গুপ্ত পিতার নাম: অখিল গুপ্ত বাড়ির নং : N0122 বয়স : 27 লিঙ্গ : পুরুষ	WSU1859305 ফটো উপলব্ধ	281 নাম : শান্ত চ্যাটার্জী পিতার নাম: নবকুমার চ্যাটার্জী বাড়ির নং : n0089 বয়স : 42 লিঙ্গ : পুরুষ	FWC2254928 ফটো উপলব্ধ	282 নাম : সাহেব চ্যাটার্জী পিতার নাম: কৃষ্ণময় চ্যাটার্জী বাড়ির নং : n0089 বয়স : 42 লিঙ্গ : পুরুষ	FWC2382703 ফটো উপলব্ধ
283 নাম : অনুপমা চ্যাটার্জী স্বামীর নাম: বিশজিৎ চ্যাটার্জী বাড়ির নং : n0089 বয়স : 44 লিঙ্গ : মহিলা	FWC2254902 ফটো উপলব্ধ	284 নাম : রমা চ্যাটার্জী স্বামীর নাম: কৌশিক চ্যাটার্জী বাড়ির নং : n0089 বয়স : 47 লিঙ্গ : মহিলা	FWC2254894 ফটো উপলব্ধ	285 নাম : কুহেলী চট্টোপাধ্যায় স্বামীর নাম: বলরাম চট্টোপাধ্যায় বাড়ির নং : n0089 বয়স : 52 লিঙ্গ : মহিলা	WB/36/255/585402 ফটো উপলব্ধ
286 নাম : বলরাম চট্টোপাধ্যায় পিতার নাম: শিবনারায়ন চট্টোপাধ্যায় বাড়ির নং : n0089 বয়স : 58 লিঙ্গ : পুরুষ	WB/36/255/585192 ফটো উপলব্ধ	287 নাম : চন্দনা চট্টোপাধ্যায় স্বামীর নাম: কৃষ্ণময় চট্টোপাধ্যায় বাড়ির নং : n0089 বয়স : 56 লিঙ্গ : মহিলা	WB/36/255/585398 ফটো উপলব্ধ	288 নাম : কৃষ্ণময় চট্টোপাধ্যায় পিতার নাম: শিবনারায়ন চট্টোপাধ্যায় বাড়ির নং : n0089 বয়স : 65 লিঙ্গ : পুরুষ	WB/36/255/585136 ফটো উপলব্ধ

বিধানসভা নির্বাচনক্ষেত্রের নং, নাম : 257-ইন্দাস  
ভাগ নং, নাম : 2-ছত্রখন্ড, পোঃ-দীঘলগ্রাম

289 নাম : প্রিয়ান্বিতা চ্যাটার্জী স্বামীর নাম: শান্ত চ্যাটার্জী বাড়ির নং : N0089 বয়স : 27 লিঙ্গ : মহিলা	WSU1859198 ফটো উপলব্ধ	290 নাম : চিত্তরানী চট্টোপাধ্যায় স্বামীর নাম: রবীন্দ্রনাথ চট্টোপাধ্যায় বাড়ির নং : n0089 বয়স : 68 লিঙ্গ : মহিলা	WB/36/255/585097 ফটো উপলব্ধ	291 নাম : কৌশিক চট্টোপাধ্যায় পিতার নাম: রবীন্দ্রনাথ চট্টোপাধ্যায় বাড়ির নং : n0089 বয়স : 52 লিঙ্গ : পুরুষ	WB/36/255/585273 ফটো উপলব্ধ
292 নাম : বিশ্বজিত চট্টোপাধ্যায় পিতার নাম: রবীন্দ্রনাথ চট্টোপাধ্যায় বাড়ির নং : n0089 বয়স : 50 লিঙ্গ : পুরুষ	WSU2266583 ফটো উপলব্ধ	293 নাম : মঞ্জুরানী চট্টোপাধ্যায় স্বামীর নাম: নবকুমার চট্টোপাধ্যায় বাড়ির নং : n0089 বয়স : 59 লিঙ্গ : মহিলা	WB/36/255/585098 ফটো উপলব্ধ	294 নাম : রেজেশ চ্যাটার্জী পিতার নাম: নবকুমার চট্টোপাধ্যায় বাড়ির নং : n0089 বয়স : 43 লিঙ্গ : পুরুষ	FWC2254886 ফটো উপলব্ধ
295 নাম : নব কুমার চ্যাটার্জী পিতার নাম: শিবনারায়ন চট্টোপাধ্যায় বাড়ির নং : n0089 বয়স : 67 লিঙ্গ : পুরুষ	WSU2266583 ফটো উপলব্ধ	296 নাম : মোহনা চ্যাটার্জী স্বামীর নাম: রাজেশ চট্টোপাধ্যায় বাড়ির নং : n0089 বয়স : 38 লিঙ্গ : মহিলা	WSU1540624 ফটো উপলব্ধ	297 নাম : পারুল চট্টোপাধ্যায় স্বামীর নাম: সুনীল চট্টোপাধ্যায় বাড়ির নং : n0090 বয়স : 72 লিঙ্গ : মহিলা	WSU2129328 ফটো উপলব্ধ
298 নাম : সৌভিক চ্যাটার্জী পিতার নাম: কৌশিক চ্যাটার্জী বাড়ির নং : এন0089 বয়স : 25 লিঙ্গ : পুরুষ	WSU2319416 ফটো উপলব্ধ	299 নাম : শম্পা মাঝি স্বামীর নাম: বাপন মাঝি বাড়ির নং : n0087 বয়স : 30 লিঙ্গ : মহিলা	WSU1640705 ফটো উপলব্ধ	300 নাম : জগন্নাথ ঢালী পিতার নাম: বাদল ঢালী বাড়ির নং : n0087 বয়স : 57 লিঙ্গ : পুরুষ	WB/36/255/585296 ফটো উপলব্ধ
301 নাম : পারুল ঢালী স্বামীর নাম: বুলেট ঢালী বাড়ির নং : n0087 বয়স : 29 লিঙ্গ : মহিলা	WSU1720465 ফটো উপলব্ধ	302 নাম : বুলেট ঢালী পিতার নাম: সাগর ঢালী বাড়ির নং : n0087 বয়স : 29 লিঙ্গ : পুরুষ	WSU1720473 ফটো উপলব্ধ	303 নাম : নমিতা ঢালী স্বামীর নাম: সাগর ঢালী বাড়ির নং : n0087 বয়স : 56 লিঙ্গ : মহিলা	WB/36/255/585147 ফটো উপলব্ধ
304 নাম : সাগর ঢালী পিতার নাম: বাদল ঢালী বাড়ির নং : n0087 বয়স : 55 লিঙ্গ : পুরুষ	WSU2396703 ফটো উপলব্ধ	305 নাম : রীতা ঢালী স্বামীর নাম: রাজেশ্বর ঢালী বাড়ির নং : n0087 বয়স : 29 লিঙ্গ : মহিলা	WSU1720564 ফটো উপলব্ধ	306 নাম : রাজেশ্বর ঢালী পিতার নাম: গঙ্গারাম ঢালী বাড়ির নং : n0087 বয়স : 39 লিঙ্গ : পুরুষ	WSU0902957 ফটো উপলব্ধ
307 নাম : তাপসী ঢালী স্বামীর নাম: সিদ্ধেশ্বর ঢালী বাড়ির নং : n0087 বয়স : 31 লিঙ্গ : মহিলা	WSU1540517 ফটো উপলব্ধ	308 নাম : সিদ্ধেশ্বর ঢালী পিতার নাম: গঙ্গারাম ঢালী বাড়ির নং : n0087 বয়স : 41 লিঙ্গ : পুরুষ	WSU0902940 ফটো উপলব্ধ	309 নাম : কানন ঢালী স্বামীর নাম: গঙ্গারাম ঢালী বাড়ির নং : n0087 বয়স : 67 লিঙ্গ : মহিলা	WB/36/255/585146 ফটো উপলব্ধ
310 নাম : সঞ্জিতা দত্ত স্বামীর নাম: দীপক কুমার দত্ত বাড়ির নং : n0092 বয়স : 33 লিঙ্গ : মহিলা	WSU1540558 ফটো উপলব্ধ	311 নাম : রামমোহন দত্ত পিতার নাম: শৈলেন্দ্রনাথ দত্ত বাড়ির নং : n0092 বয়স : 48 লিঙ্গ : পুরুষ	FWC2254936 ফটো উপলব্ধ	312 নাম : কল্পনা দত্ত স্বামীর নাম: শৈলেন্দ্রনাথ দত্ত বাড়ির নং : n0092 বয়স : 73 লিঙ্গ : মহিলা	FWC1478478 ফটো উপলব্ধ
313 নাম : দীপক কুমার দত্ত পিতার নাম: শৈলেন্দ্রনাথ দত্ত বাড়ির নং : n0092 বয়স : 51 লিঙ্গ : পুরুষ	FWC1478783 ফটো উপলব্ধ	314 নাম : রূপা দাস স্বামীর নাম: সুরজিৎ দাস বাড়ির নং : N0113 বয়স : 27 লিঙ্গ : মহিলা	WSU1859297 ফটো উপলব্ধ	315 নাম : শঙ্করী দাস স্বামীর নাম: গোবিন্দ দাস বাড়ির নং : n0103 বয়স : 81 লিঙ্গ : মহিলা	WSU2453132 ফটো উপলব্ধ
316 নাম : লক্ষী দাস স্বামীর নাম: মৃত্যঞ্জয় দাস বাড়ির নং : n0102 বয়স : 43 লিঙ্গ : মহিলা	FWC2254944 ফটো উপলব্ধ	317 নাম : মৃত্যঞ্জয় দাস পিতার নাম: পাঁচুগোপাল দাস বাড়ির নং : n0102 বয়স : 50 লিঙ্গ : পুরুষ	WB/36/255/585236 ফটো উপলব্ধ	318 নাম : অঞ্জলী দাস স্বামীর নাম: পাঁচুগোপাল দাস বাড়ির নং : n0102 বয়স : 68 লিঙ্গ : মহিলা	WB/36/255/585198 ফটো উপলব্ধ

319	WB/36/255/585350	ফটো উপলব্ধ	320	WSU1640747	ফটো উপলব্ধ	321	WSU0902791	ফটো উপলব্ধ
নাম : পাঁচুগোপাল দাস পিতার নাম: সুধীর দাস বাড়ির নং : n0102 বয়স : 79 লিঙ্গ : পুরুষ			নাম : জবা দাস স্বামীর নাম: বিশ্বজিৎ দাস বাড়ির নং : n0101 বয়স : 33 লিঙ্গ : মহিলা			নাম : বিশ্বজিত দাস পিতার নাম: প্রশান্ত দাস বাড়ির নং : n0101 বয়স : 39 লিঙ্গ : পুরুষ		
322	WSU1540509	ফটো উপলব্ধ	323	WB/36/255/585118	ফটো উপলব্ধ	324	WB/36/255/585113	ফটো উপলব্ধ
নাম : শান্তি দাস রুইদাস স্বামীর নাম: হরিসাধন দাস রুইদাস বাড়ির নং : n0114 বয়স : 58 লিঙ্গ : মহিলা			নাম : লতিকা দাস স্বামীর নাম: হরিসাধন দাস বাড়ির নং : n0114 বয়স : 55 লিঙ্গ : মহিলা			নাম : হরিসাধন দাস পিতার নাম: ভোলানাথ দাস বাড়ির নং : n0114 বয়স : 76 লিঙ্গ : পুরুষ		
325	WSU0903286	ফটো উপলব্ধ	326	WSU1540541	ফটো উপলব্ধ	327	WSU1540533	ফটো উপলব্ধ
নাম : সুরজিৎ দাস পিতার নাম: হরিসাধন দাস বাড়ির নং : n0113 বয়স : 36 লিঙ্গ : পুরুষ			নাম : টুম্পা দাস স্বামীর নাম: চন্ডি দাস বাড়ির নং : n0106 বয়স : 33 লিঙ্গ : মহিলা			নাম : চন্ডি দাস পিতার নাম: জয়দেব দাস বাড়ির নং : n0106 বয়স : 38 লিঙ্গ : পুরুষ		
328	WB/36/255/585230	ফটো উপলব্ধ	329	WB/36/255/585254	ফটো উপলব্ধ	330	WSU1540673	ফটো উপলব্ধ
নাম : কাভুবালা দাস স্বামীর নাম: সবুজ দাস বাড়ির নং : n0106 বয়স : 57 লিঙ্গ : মহিলা			নাম : সবুজ দাস পিতার নাম: অনিল দাস বাড়ির নং : n0106 বয়স : 69 লিঙ্গ : পুরুষ			নাম : টুম্পা দাস স্বামীর নাম: চন্ডি দাস বাড়ির নং : n0105 বয়স : 34 লিঙ্গ : মহিলা		
331	WB/36/255/585288	ফটো উপলব্ধ	332	FWC1090414	ফটো উপলব্ধ	333	WB/36/255/585229	ফটো উপলব্ধ
নাম : রবিরানী দাস স্বামীর নাম: কালোসনা দাস বাড়ির নং : n0105 বয়স : 53 লিঙ্গ : মহিলা			নাম : গায়ত্রী দাস স্বামীর নাম: অজিত দাস বাড়ির নং : n0105 বয়স : 70 লিঙ্গ : মহিলা			নাম : অশোকা দাস স্বামীর নাম: প্রশান্ত দাস বাড়ির নং : n0104 বয়স : 53 লিঙ্গ : মহিলা		
334	WB/36/255/585237	ফটো উপলব্ধ	335	WB/36/255/585426	ফটো উপলব্ধ	336	WSU1640663	ফটো উপলব্ধ
নাম : প্রশান্ত দাস পিতার নাম: পঞ্চানন দাস বাড়ির নং : n0104 বয়স : 59 লিঙ্গ : পুরুষ			নাম : রাধারানী দাস স্বামীর নাম: পঞ্চানন দাস বাড়ির নং : n0104 বয়স : 89 লিঙ্গ : মহিলা			নাম : মঞ্জু দাস স্বামীর নাম: মিঠুন দাস বাড়ির নং : n0103 বয়স : 34 লিঙ্গ : মহিলা		
337	WSU1300565	ফটো উপলব্ধ	338	WB/36/255/585225	ফটো উপলব্ধ	339	WSU1540665	ফটো উপলব্ধ
নাম : মিঠুন দাস মায়ের নাম: ময়না দাস বাড়ির নং : n0103 বয়স : 35 লিঙ্গ : পুরুষ			নাম : রবীরানী দাস স্বামীর নাম: ময়না দাস বাড়ির নং : n0103 বয়স : 52 লিঙ্গ : মহিলা			নাম : চন্ডি দাস পিতার নাম: কালোসনা দাস বাড়ির নং : N0105 বয়স : 39 লিঙ্গ : পুরুষ		
340	WSU1805910	ফটো উপলব্ধ	341	WSU1640598	ফটো উপলব্ধ	342	WB/36/255/585253	ফটো উপলব্ধ
নাম : টুম্পা নিয়োগী স্বামীর নাম: পিন্টু নিয়োগী বাড়ির নং : n0084 বয়স : 34 লিঙ্গ : মহিলা			নাম : অভিজিৎ দাস পিতার নাম: হরিসাধন দাস বাড়ির নং : n0084 বয়স : 30 লিঙ্গ : পুরুষ			নাম : হরিসাধন রুইদাস পিতার নাম: মনুথ রুইদাস বাড়ির নং : n0084 বয়স : 69 লিঙ্গ : পুরুষ		
343	WB/36/255/585115	ফটো উপলব্ধ	344	WB/36/255/585015	ফটো উপলব্ধ	345	WB/36/255/585100	ফটো উপলব্ধ
নাম : পিন্টু নিয়োগী পিতার নাম: গুরুপদ নিয়োগী বাড়ির নং : n0084 বয়স : 51 লিঙ্গ : পুরুষ			নাম : উত্তম নিয়োগী পিতার নাম: গুরুপদ নিয়োগী বাড়ির নং : n0084 বয়স : 56 লিঙ্গ : পুরুষ			নাম : পরমা নিয়োগী স্বামীর নাম: গুরুপদ নিয়োগী বাড়ির নং : n0084 বয়স : 80 লিঙ্গ : মহিলা		
346	FWC2255511	ফটো উপলব্ধ	347	WB/36/255/585158	ফটো উপলব্ধ	348	WB/36/255/585027	ফটো উপলব্ধ
নাম : শ্রাবনী নিয়োগী স্বামীর নাম: পার্থ নিয়োগী বাড়ির নং : n0084 বয়স : 41 লিঙ্গ : মহিলা			নাম : পার্থ নিয়োগী পিতার নাম: মহাদেব নিয়োগী বাড়ির নং : n0084 বয়স : 51 লিঙ্গ : পুরুষ			নাম : রেনুকা নিয়োগী স্বামীর নাম: মহাদেব নিয়োগী বাড়ির নং : n0084 বয়স : 73 লিঙ্গ : মহিলা		

349	WSU2384154	নাম : মহাদেব নিয়োগী পিতার নাম: অমতলাল নিয়োগী বাড়ির নং : n0084 বয়স : 79 লিঙ্গ : পুরুষ	ফটো উপলব্ধ	350	WSU2336261	নাম : ইন্দ্রজিৎ কুমার নিয়োগী পিতার নাম: পার্থ নিয়োগী বাড়ির নং : এন0084 বয়স : 21 লিঙ্গ : পুরুষ	ফটো উপলব্ধ	351	WSU1540731	নাম : মাত্ত পাত্র স্বামীর নাম: বাপন পাত্র বাড়ির নং : N060 বয়স : 36 লিঙ্গ : মহিলা	ফটো উপলব্ধ
352	WSU2388338	নাম : প্রতিমা পাত্র স্বামীর নাম: মদন পাত্র বাড়ির নং : n0060 বয়স : 62 লিঙ্গ : মহিলা	ফটো উপলব্ধ	353	WB/36/255/585364	নাম : লক্ষীবালা পাত্র স্বামীর নাম: বাদল পাত্র বাড়ির নং : n0059 বয়স : 81 লিঙ্গ : মহিলা	ফটো উপলব্ধ	354	WB/36/255/585240	নাম : গোপাল পাত্র পিতার নাম: বাদল পাত্র বাড়ির নং : n0059 বয়স : 68 লিঙ্গ : পুরুষ	ফটো উপলব্ধ
355	WB/36/255/585261	নাম : মঞ্জু পাত্র স্বামীর নাম: গোপাল পাত্র বাড়ির নং : n0059 বয়স : 59 লিঙ্গ : মহিলা	ফটো উপলব্ধ	356	WB/36/255/585353	নাম : নেপাল পাত্র পিতার নাম: বাদল পাত্র বাড়ির নং : n0059 বয়স : 59 লিঙ্গ : পুরুষ	ফটো উপলব্ধ	357	WSU1805928	নাম : সুশীল পাত্র পিতার নাম: গোপাল পাত্র বাড়ির নং : n0059 বয়স : 29 লিঙ্গ : পুরুষ	ফটো উপলব্ধ
358	WSU1805985	নাম : সুনীল পাত্র পিতার নাম: নেপাল পাত্র বাড়ির নং : n0059 বয়স : 28 লিঙ্গ : পুরুষ	ফটো উপলব্ধ	359	WSU1300433	নাম : বাপন পাত্র পিতার নাম: সাধন পাত্র বাড়ির নং : বয়স : 36 লিঙ্গ : পুরুষ	ফটো উপলব্ধ	360	WB/36/255/585127	নাম : ছবিরানী পাত্র স্বামীর নাম: সাধন পাত্র বাড়ির নং : n0060 বয়স : 66 লিঙ্গ : মহিলা	ফটো উপলব্ধ
361	WB/36/255/585213	নাম : সাধন পাত্র পিতার নাম: অতুল পাত্র বাড়ির নং : n0060 বয়স : 76 লিঙ্গ : পুরুষ	ফটো উপলব্ধ	362	WSU1540632	নাম : কাকলি রং পাত্র স্বামীর নাম: সবুজ পাত্র বাড়ির নং : n0060 বয়স : 33 লিঙ্গ : মহিলা	ফটো উপলব্ধ	363	WB/36/255/585366	নাম : আলো পাত্র স্বামীর নাম: নেপাল পাত্র বাড়ির নং : n0059 বয়স : 52 লিঙ্গ : মহিলা	ফটো উপলব্ধ
364	WSU1540467	নাম : রনজিৎ বারুই পিতার নাম: জয়দেব বারুই বাড়ির নং : n0109 বয়স : 31 লিঙ্গ : পুরুষ	ফটো উপলব্ধ	365	WB/36/255/585150	নাম : রেখারানী বাডুই স্বামীর নাম: জয়দেব বাডুই বাড়ির নং : n0109 বয়স : 63 লিঙ্গ : মহিলা	ফটো উপলব্ধ	366	WB/36/255/585322	নাম : জয়দেব বাডুই পিতার নাম: নবীন বাডুই বাড়ির নং : n0109 বয়স : 69 লিঙ্গ : পুরুষ	ফটো উপলব্ধ
367	WSU1859248	নাম : মমতা রায় পিতার নাম: জয়দেব বারুই বাড়ির নং : N0109 বয়স : 44 লিঙ্গ : মহিলা	ফটো উপলব্ধ	368	WSU1859255	নাম : রূপা বারুই স্বামীর নাম: রনজিৎ বারুই বাড়ির নং : N0109 বয়স : 27 লিঙ্গ : মহিলা	ফটো উপলব্ধ	# 369	WSU2525798	নাম : শান্তি ভঞ্জন স্বামীর নাম: বিমল ভঞ্জন বাড়ির নং : n0063 বয়স : 69 লিঙ্গ : মহিলা	ফটো উপলব্ধ
370	FWC2255529	নাম : লক্ষী মুদি স্বামীর নাম: রুপচাঁদ মুদি বাড়ির নং : n0043 বয়স : 39 লিঙ্গ : মহিলা	ফটো উপলব্ধ	371	WSU1300417	নাম : কল্পনা মুদি স্বামীর নাম: মহাদেব মুদি বাড়ির নং : n0043 বয়স : 41 লিঙ্গ : মহিলা	ফটো উপলব্ধ	372	WSU1300342	নাম : মহাদেব মুদি পিতার নাম: গুরুপদ মুদি বাড়ির নং : n0043 বয়স : 40 লিঙ্গ : পুরুষ	ফটো উপলব্ধ
373	WSU1444264	নাম : রুপচাঁদ মুদি পিতার নাম: গুরুপদ মুদি বাড়ির নং : n0043 বয়স : 48 লিঙ্গ : পুরুষ	ফটো উপলব্ধ	374	WB/36/255/585327	নাম : শ্রীমতি মুদি স্বামীর নাম: গুরুপদ মুদি বাড়ির নং : n0043 বয়স : 73 লিঙ্গ : মহিলা	ফটো উপলব্ধ	375	WSU1444272	নাম : প্রসন্ন মুদি পিতার নাম: সুধীর মুদি বাড়ির নং : n0043 বয়স : 33 লিঙ্গ : পুরুষ	ফটো উপলব্ধ
376	WB/36/255/585205	নাম : ডলি মুদি স্বামীর নাম: সুধীর মুদি বাড়ির নং : n0043 বয়স : 55 লিঙ্গ : মহিলা	ফটো উপলব্ধ	377	WB/36/255/585347	নাম : সুধীর মুদি পিতার নাম: গুরুপদ মুদি বাড়ির নং : n0043 বয়স : 74 লিঙ্গ : পুরুষ	ফটো উপলব্ধ	378	ZNT1554690	নাম : প্রিয়া মুদি স্বামীর নাম: বিকাশ মুদি বাড়ির নং : N0049 বয়স : 27 লিঙ্গ : মহিলা	ফটো উপলব্ধ

379 নাম : লক্ষ্মী মুদি স্বামীর নাম: রনজিৎ মুদি বাড়ির নং : N0045 বয়স : 28 লিঙ্গ : মহিলা	WSU2129138 ফটো উপলব্ধ	380 নাম : মালা মুদি পিতার নাম: রুপচাঁদ মুদি বাড়ির নং : N0043 বয়স : 25 লিঙ্গ : মহিলা	WSU2129047 ফটো উপলব্ধ	381 নাম : মঞ্জু মুদি স্বামীর নাম: প্রসন্ন মুদি বাড়ির নং : n0043 বয়স : 30 লিঙ্গ : মহিলা	WSU1806017 ফটো উপলব্ধ
382 নাম : পরমেশ্বর রায় পিতার নাম: কমল রায় বাড়ির নং : n0046 বয়স : 28 লিঙ্গ : পুরুষ	WSU1806025 ফটো উপলব্ধ	383 নাম : শ্যামাপদ মুদি পিতার নাম: ভরত মুদি বাড়ির নং : n0047 বয়স : 58 লিঙ্গ : পুরুষ	WB/36/255/585311 ফটো উপলব্ধ	384 নাম : পুষ্প মুদি স্বামীর নাম: শ্যামাপদ মুদি বাড়ির নং : n0047 বয়স : 53 লিঙ্গ : মহিলা	WB/36/255/585174 ফটো উপলব্ধ
385 নাম : তারাপদ মুদি পিতার নাম: ভরত মুদি বাড়ির নং : n0048 বয়স : 56 লিঙ্গ : পুরুষ	WB/36/255/585344 ফটো উপলব্ধ	386 নাম : আরতি মুদি স্বামীর নাম: তারাপদ মুদি বাড়ির নং : n0048 বয়স : 53 লিঙ্গ : মহিলা	WB/36/255/585345 ফটো উপলব্ধ	387 নাম : সন্ধ্যা মুদি স্বামীর নাম: হরিপদ মুদি বাড়ির নং : n0049 বয়স : 68 লিঙ্গ : মহিলা	WB/36/255/585301 ফটো উপলব্ধ
388 নাম : গোরচাঁদ মুদি পিতার নাম: হরিপদ মুদি বাড়ির নং : n0049 বয়স : 52 লিঙ্গ : পুরুষ	WB/36/255/585341 ফটো উপলব্ধ	389 নাম : বিকাশ মুদি পিতার নাম: হরিপদ মুদি বাড়ির নং : n0049 বয়স : 37 লিঙ্গ : পুরুষ	FWC2426153 ফটো উপলব্ধ	390 নাম : রামপদ মুদি পিতার নাম: ভরত মুদি বাড়ির নং : n0046 বয়স : 65 লিঙ্গ : পুরুষ	FWC1478510 ফটো উপলব্ধ
391 নাম : রাজা মুদি পিতার নাম: জয়দেব মুদি বাড়ির নং : এন0044 বয়স : 21 লিঙ্গ : পুরুষ	WSU2336121 ফটো উপলব্ধ	392 নাম : পূজা রায় স্বামীর নাম: তাপস রায় বাড়ির নং : n0043 বয়স : 31 লিঙ্গ : মহিলা	WSU1540459 ফটো উপলব্ধ	393 নাম : হারু মুদি পিতার নাম: কালিপদ মুদি বাড়ির নং : এন0044 বয়স : 44 লিঙ্গ : পুরুষ	FWC2255552 ফটো উপলব্ধ
394 নাম : মালতী মুদি স্বামীর নাম: গোরচাঁদ মুদি বাড়ির নং : n0049 বয়স : 45 লিঙ্গ : মহিলা	FWC1507300 ফটো উপলব্ধ	395 নাম : ছায়া মুদি স্বামীর নাম: হারু মুদি বাড়ির নং : n0044 বয়স : 38 লিঙ্গ : মহিলা	WSU1300334 ফটো উপলব্ধ	396 নাম : জয়দেব মুদি পিতার নাম: কালিপদ মুদি বাড়ির নং : n0044 বয়স : 41 লিঙ্গ : পুরুষ	FWC2255537 ফটো উপলব্ধ
397 নাম : তাপসী মুদি স্বামীর নাম: জয়দেব মুদি বাড়ির নং : n0044 বয়স : 35 লিঙ্গ : মহিলা	WSU1382464 ফটো উপলব্ধ	398 নাম : সুকুমার মুদি পিতার নাম: কালিপদ মুদি বাড়ির নং : n0044 বয়স : 50 লিঙ্গ : পুরুষ	WB/36/255/585303 ফটো উপলব্ধ	399 নাম : যমুনা মুদি স্বামীর নাম: সুকুমার মুদি বাড়ির নং : n0044 বয়স : 46 লিঙ্গ : মহিলা	FWC1478536 ফটো উপলব্ধ
400 নাম : রনজিৎ মুদি পিতার নাম: দুর্গাপদ মুদি বাড়ির নং : n0045 বয়স : 32 লিঙ্গ : পুরুষ	WSU1540525 ফটো উপলব্ধ	401 নাম : সহদেব মুদি পিতার নাম: রামপদ মুদি বাড়ির নং : n0046 বয়স : 41 লিঙ্গ : পুরুষ	FWC2255545 ফটো উপলব্ধ	402 নাম : প্রতিমা মুদি স্বামীর নাম: জগবন্ধু মুদি বাড়ির নং : n0046 বয়স : 39 লিঙ্গ : মহিলা	WSU1194968 ফটো উপলব্ধ
403 নাম : পুতুল মুদি স্বামীর নাম: সহদেব মুদি বাড়ির নং : n0046 বয়স : 35 লিঙ্গ : মহিলা	WSU1540442 ফটো উপলব্ধ	404 নাম : জগবন্ধু মুদি পিতার নাম: রামপদ মুদি বাড়ির নং : n0046 বয়স : 45 লিঙ্গ : পুরুষ	FWC2426146 ফটো উপলব্ধ	405 নাম : বুড়ী মুদি স্বামীর নাম: রামপদ মুদি বাড়ির নং : n0046 বয়স : 61 লিঙ্গ : মহিলা	WSU2394146 ফটো উপলব্ধ
406 নাম : দীপা মুদি স্বামীর নাম: মলয় মুদি বাড়ির নং : এন0048 বয়স : 23 লিঙ্গ : মহিলা	WSU2319739 ফটো উপলব্ধ	407 নাম : তনুশ্রী মুদি পিতার নাম: গোরচাঁদ মুদি বাড়ির নং : এন0049 বয়স : 21 লিঙ্গ : মহিলা	WSU2336188 ফটো উপলব্ধ	408 নাম : গুরুপ্রসাদ মাজিলা পিতার নাম: গনেশ চন্দ্র মাজিলা বাড়ির নং : n0115 বয়স : 74 লিঙ্গ : পুরুষ	WSU1300326 ফটো উপলব্ধ

409 নাম : নুপুর মাজিলা স্বামীর নাম: গুরুপদ মাজিলা বাড়ির নং : n0115 বয়স : 65 লিঙ্গ : মহিলা	WSU1300482 ফটো উপলব্ধ	410 নাম : জয়ারানী মাঝি স্বামীর নাম: দোলগোবিন্দ মাঝি বাড়ির নং : n0054 বয়স : 74 লিঙ্গ : মহিলা	WB/36/255/585161 ফটো উপলব্ধ	411 নাম : বাসন্তী মাঝি স্বামীর নাম: ভোলা মাঝি বাড়ির নং : n0052 বয়স : 30 লিঙ্গ : মহিলা	WSU1720549 ফটো উপলব্ধ
412 নাম : ভোলা মাঝি পিতার নাম: পরিতোষ মাঝি বাড়ির নং : n0052 বয়স : 33 লিঙ্গ : পুরুষ	WSU1720572 ফটো উপলব্ধ	413 নাম : লাল্টু মাঝি পিতার নাম: পরিতোষ মাঝি বাড়ির নং : n0052 বয়স : 38 লিঙ্গ : পুরুষ	WSU1720580 ফটো উপলব্ধ	414 নাম : বন্দনা মাঝি স্বামীর নাম: মৃত্যুন্ মাঝি বাড়ির নং : n0052 বয়স : 46 লিঙ্গ : মহিলা	FWC2255008 ফটো উপলব্ধ
415 নাম : বিশ্বজিৎ মাঝি পিতার নাম: মৃত্যুঞ্জয় মাঝি বাড়ির নং : এন0052 বয়স : 20 লিঙ্গ : পুরুষ	WSU2413011 ফটো উপলব্ধ	416 নাম : মন্দিরা মাঝি স্বামীর নাম: রাম প্রসাদ মাঝি বাড়ির নং : n0070 বয়স : 31 লিঙ্গ : মহিলা	WSU1806009 ফটো উপলব্ধ	417 নাম : শিউলি মাঝি স্বামীর নাম: বিপদতারন মাঝি বাড়ির নং : n0072 বয়স : 29 লিঙ্গ : মহিলা	WSU1805977 ফটো উপলব্ধ
418 নাম : মামনি মাঝি স্বামীর নাম: দীপঙ্কর মাঝি বাড়ির নং : N0108 বয়স : 27 লিঙ্গ : মহিলা	WSU1859206 ফটো উপলব্ধ	419 নাম : অপর্ণা মাঝি স্বামীর নাম: বিশ্বজিৎ মাঝি বাড়ির নং : N0083 বয়স : 27 লিঙ্গ : মহিলা	WSU1859214 ফটো উপলব্ধ	420 নাম : পূজা মাঝি স্বামীর নাম: আশিষ মাঝি বাড়ির নং : n0065 বয়স : 28 লিঙ্গ : মহিলা	WSU1805944 ফটো উপলব্ধ
421 নাম : পিরুবালা মাঝি স্বামীর নাম: সূর্যনারায়ন মাঝি বাড়ির নং : n0095 বয়স : 76 লিঙ্গ : মহিলা	WB/36/255/585140 ফটো উপলব্ধ	422 নাম : সুজতা মাঝি স্বামীর নাম: গনেশ মাঝি বাড়ির নং : n0095 বয়স : 47 লিঙ্গ : মহিলা	FWC1506443 ফটো উপলব্ধ	423 নাম : বসন্ত মাঝি পিতার নাম: সজনী মাঝি বাড়ির নং : n0095 বয়স : 73 লিঙ্গ : পুরুষ	WSU2396711 ফটো উপলব্ধ
424 নাম : বাপন মাঝি পিতার নাম: শংকর মাঝি বাড়ির নং : n0079 বয়স : 33 লিঙ্গ : পুরুষ	WSU1444322 ফটো উপলব্ধ	425 নাম : পিরুপদ মাঝি পিতার নাম: অনিল মাঝি বাড়ির নং : n0079 বয়স : 61 লিঙ্গ : পুরুষ	WSU2502292 ফটো উপলব্ধ	426 নাম : পুতুল মাঝি স্বামীর নাম: পিরুপদ মাঝি বাড়ির নং : n0079 বয়স : 51 লিঙ্গ : মহিলা	WB/36/255/585441 ফটো উপলব্ধ
427 নাম : সমীর মাঝি পিতার নাম: পিরুপদ মাঝি বাড়ির নং : n0079 বয়স : 35 লিঙ্গ : পুরুষ	WSU1300458 ফটো উপলব্ধ	428 নাম : বিকাশ মাঝি পিতার নাম: শঙ্কর মাঝি বাড়ির নং : n0079 বয়স : 36 লিঙ্গ : পুরুষ	WSU1300581 ফটো উপলব্ধ	429 নাম : টুম্পা মাঝি স্বামীর নাম: বিকাশ মাঝি বাড়ির নং : n0079 বয়স : 33 লিঙ্গ : মহিলা	WSU1720606 ফটো উপলব্ধ
430 নাম : রঞ্জন মাঝি পিতার নাম: শংকর মাঝি বাড়ির নং : n0081 বয়স : 81 লিঙ্গ : পুরুষ	WB/36/255/585294 ফটো উপলব্ধ	431 নাম : শংকরী মাঝি স্বামীর নাম: রঞ্জন মাঝি বাড়ির নং : n0081 বয়স : 73 লিঙ্গ : মহিলা	WB/36/255/585272 ফটো উপলব্ধ	432 নাম : কান্তিক মাঝি পিতার নাম: রঞ্জন মাঝি বাড়ির নং : n0081 বয়স : 55 লিঙ্গ : পুরুষ	WB/36/255/585271 ফটো উপলব্ধ
433 নাম : মিঠু মাঝি স্বামীর নাম: কার্তিক মাঝি বাড়ির নং : n0081 বয়স : 44 লিঙ্গ : মহিলা	FWC2040350 ফটো উপলব্ধ	434 নাম : বাদলবালা মাঝি স্বামীর নাম: প্রফুল্ল মাঝি বাড়ির নং : n0083 বয়স : 80 লিঙ্গ : মহিলা	WB/36/255/585193 ফটো উপলব্ধ	435 নাম : সুকুমার মাঝি পিতার নাম: প্রফুল্ল মাঝি বাড়ির নং : n0083 বয়স : 58 লিঙ্গ : পুরুষ	WB/36/255/585265 ফটো উপলব্ধ
436 নাম : অর্চনা মাঝি স্বামীর নাম: সুকুমার মাঝি বাড়ির নং : n0083 বয়স : 53 লিঙ্গ : মহিলা	WB/36/255/585194 ফটো উপলব্ধ	437 নাম : বিশ্বজিৎ মাঝি পিতার নাম: সুকুমার মাঝি বাড়ির নং : n0083 বয়স : 30 লিঙ্গ : পুরুষ	WSU1640721 ফটো উপলব্ধ	438 নাম : সুভাষ মাঝি পিতার নাম: প্রফুল্ল মাঝি বাড়ির নং : n0083 বয়স : 36 লিঙ্গ : পুরুষ	WSU1300698 ফটো উপলব্ধ

439 নাম : বাতাসী মাঝি স্বামীর নাম: সুভাষ মাঝি বাড়ির নং : n0083 বয়স : 31 লিঙ্গ : মহিলা	WSU1720531 ফটো উপলব্ধ	440 নাম : মন্টু মাঝি পিতার নাম: ভক্তি মাঝি বাড়ির নং : n0086 বয়স : 68 লিঙ্গ : পুরুষ	WB/36/255/585138 ফটো উপলব্ধ	441 নাম : প্রমিলা মাঝি স্বামীর নাম: মন্টু মাঝি বাড়ির নং : n0086 বয়স : 63 লিঙ্গ : মহিলা	WB/36/255/585180 ফটো উপলব্ধ
442 নাম : ধনঞ্জয় মাঝি পিতার নাম: ভক্তি মাঝি বাড়ির নং : n0086 বয়স : 64 লিঙ্গ : পুরুষ	WB/36/255/585380 ফটো উপলব্ধ	443 নাম : বাসন্ত মাঝি স্বামীর নাম: ধনঞ্জয় মাঝি বাড়ির নং : n0086 বয়স : 54 লিঙ্গ : মহিলা	WB/36/255/585227 ফটো উপলব্ধ	444 নাম : অভিলাষ মাঝি পিতার নাম: ধনঞ্জয় মাঝি বাড়ির নং : n0086 বয়স : 31 লিঙ্গ : পুরুষ	WSU1640697 ফটো উপলব্ধ
445 নাম : বিপদতারন মাঝি পিতার নাম: লক্ষন মাঝি বাড়ির নং : n0093 বয়স : 76 লিঙ্গ : পুরুষ	WB/36/255/585151 ফটো উপলব্ধ	446 নাম : ভবতারন মাঝি পিতার নাম: লক্ষন মাঝি বাড়ির নং : n0093 বয়স : 69 লিঙ্গ : পুরুষ	WB/36/255/585179 ফটো উপলব্ধ	447 নাম : সাবিত্রী মাঝি স্বামীর নাম: ভবতারন মাঝি বাড়ির নং : n0093 বয়স : 61 লিঙ্গ : মহিলা	WB/36/255/585182 ফটো উপলব্ধ
448 নাম : শ্যামা মাঝি পিতার নাম: ভবতারন মাঝি বাড়ির নং : n0093 বয়স : 33 লিঙ্গ : পুরুষ	WSU1444330 ফটো উপলব্ধ	449 নাম : শবরী মাঝি স্বামীর নাম: শ্যামা মাঝি বাড়ির নং : n0093 বয়স : 33 লিঙ্গ : মহিলা	WSU1540681 ফটো উপলব্ধ	450 নাম : প্রশান্ত মাঝি পিতার নাম: বলাই মাঝি বাড়ির নং : n0094 বয়স : 64 লিঙ্গ : পুরুষ	WSU2450153 ফটো উপলব্ধ
451 নাম : অনিমা মাঝি স্বামীর নাম: প্রশান্ত মাঝি বাড়ির নং : n0094 বয়স : 56 লিঙ্গ : মহিলা	FWC1479336 ফটো উপলব্ধ	452 নাম : জুলিয়ারা মাঝি স্বামীর নাম: অভিলাষ মাঝি বাড়ির নং : এন0086 বয়স : 26 লিঙ্গ : মহিলা	WSU1992890 ফটো উপলব্ধ	453 নাম : লক্ষ্মী মাঝি পিতার নাম: শ্রীকান্ত মাঝি বাড়ির নং : এন0071 বয়স : 25 লিঙ্গ : মহিলা	WSU1992775 ফটো উপলব্ধ
454 নাম : লাল্টু মাঝি পিতার নাম: প্রশান্ত মাঝি বাড়ির নং : n0094 বয়স : 39 লিঙ্গ : পুরুষ	WSU0904185 ফটো উপলব্ধ	455 নাম : সীমা মাঝি স্বামীর নাম: লাল্টু মাঝি বাড়ির নং : n0094 বয়স : 35 লিঙ্গ : মহিলা	WSU1300318 ফটো উপলব্ধ	456 নাম : পল্টু মাঝি পিতার নাম: প্রশান্ত মাঝি বাড়ির নং : n0094 বয়স : 37 লিঙ্গ : পুরুষ	WSU0904201 ফটো উপলব্ধ
457 নাম : শুভা সরকার পিতার নাম: শিবস্বাধন সরকার বাড়ির নং : এন0074 বয়স : 27 লিঙ্গ : মহিলা	WSU1921105 ফটো উপলব্ধ	458 নাম : আদুরী মাঝি স্বামীর নাম: বসন্ত মাঝি বাড়ির নং : n0095 বয়স : 70 লিঙ্গ : মহিলা	FWC1479435 ফটো উপলব্ধ	459 নাম : হাসি মাঝি পিতার নাম: সুবল মাঝি বাড়ির নং : এন0072 বয়স : 22 লিঙ্গ : মহিলা	WSU2319671 ফটো উপলব্ধ
460 নাম : অনহেলা মাঝি পিতার নাম: সজনী মাঝি বাড়ির নং : n0095 বয়স : 66 লিঙ্গ : মহিলা	WB/36/255/585139 ফটো উপলব্ধ	461 নাম : লকু মাঝি পিতার নাম: বসন্ত মাঝি বাড়ির নং : n0095 বয়স : 48 লিঙ্গ : পুরুষ	FWC2255032 ফটো উপলব্ধ	462 নাম : শান্তিরাম মাঝি পিতার নাম: বলাই মাঝি বাড়ির নং : n0094 বয়স : 51 লিঙ্গ : পুরুষ	FWC2255099 ফটো উপলব্ধ
463 নাম : দুর্গাবালা মাঝি স্বামীর নাম: সুশান্ত মাঝি বাড়ির নং : n0094 বয়স : 58 লিঙ্গ : মহিলা	WB/36/255/585210 ফটো উপলব্ধ	464 নাম : মনিমালা মাঝি স্বামীর নাম: পল্টু মাঝি বাড়ির নং : n0094 বয়স : 30 লিঙ্গ : মহিলা	WSU1640762 ফটো উপলব্ধ	465 নাম : উৎপল মাঝি পিতার নাম: সন্তোষ মাঝি বাড়ির নং : n0075 বয়স : 32 লিঙ্গ : পুরুষ	WSU1640739 ফটো উপলব্ধ
466 নাম : চন্দনা মাঝি স্বামীর নাম: শৈলেন মাঝি বাড়ির নং : n0119 বয়স : 49 লিঙ্গ : মহিলা	FWC2040376 ফটো উপলব্ধ	467 নাম : সঞ্জীব মাঝি পিতার নাম: ভানু মাঝি বাড়ির নং : এন0011 বয়স : 23 লিঙ্গ : পুরুষ	WSU2319440 ফটো উপলব্ধ	468 নাম : মীরা মাঝি স্বামীর নাম: লকু মাঝি বাড়ির নং : এন0095 বয়স : 37 লিঙ্গ : মহিলা	WSU1300649 ফটো উপলব্ধ

469	WSU1300573	ফটো উপলব্ধ	470	WSU0903856	ফটো উপলব্ধ	471	WSU2319572	ফটো উপলব্ধ
নাম : শম্পা মাঝি স্বামীর নাম: প্রহ্লাদ মাঝি বাড়ির নং : n0095 বয়স : 37 লিঙ্গ : মহিলা			নাম : প্রহ্লাদ মাঝি স্বামীর নাম: সূর্য মাঝি বাড়ির নং : n0095 বয়স : 36 লিঙ্গ : পুরুষ			নাম : সন্দীপ মাঝি পিতার নাম: ভূতনাথ মাঝি বাড়ির নং : এন0070 বয়স : 22 লিঙ্গ : পুরুষ		
472	WB/36/255/585073	ফটো উপলব্ধ	473	WB/36/255/585056	ফটো উপলব্ধ	474	WSU1640689	ফটো উপলব্ধ
নাম : সনাতন মাঝি পিতার নাম: ফেলু মাঝি বাড়ির নং : n0100 বয়স : 55 লিঙ্গ : পুরুষ			নাম : চন্দনা মাঝি স্বামীর নাম: সনাতন মাঝি বাড়ির নং : n0100 বয়স : 53 লিঙ্গ : মহিলা			নাম : নিশিকান্ত মাঝি পিতার নাম: সনাতন মাঝি বাড়ির নং : n0100 বয়স : 30 লিঙ্গ : পুরুষ		
475	FWC2382752	ফটো উপলব্ধ	476	WB/36/255/585195	ফটো উপলব্ধ	477	WSU1640770	ফটো উপলব্ধ
নাম : মেনকা মাঝি স্বামীর নাম: নয়ন মাঝি বাড়ির নং : n0107 বয়স : 66 লিঙ্গ : মহিলা			নাম : সরস্বতী মাঝি স্বামীর নাম: উত্তম মাঝি বাড়ির নং : n0108 বয়স : 55 লিঙ্গ : মহিলা			নাম : দীপঙ্কর মাঝি পিতার নাম: উত্তম মাঝি বাড়ির নং : n0108 বয়স : 30 লিঙ্গ : পুরুষ		
478	WB/36/255/585331	ফটো উপলব্ধ	479	FWC2382869	ফটো উপলব্ধ	480	WSU2336212	ফটো উপলব্ধ
নাম : গৌরী মাঝি স্বামীর নাম: আনন্দ মাঝি বাড়ির নং : n0077 বয়স : 66 লিঙ্গ : মহিলা			নাম : মিলন মাঝি পিতার নাম: আনন্দ মাঝি বাড়ির নং : n0077 বয়স : 39 লিঙ্গ : পুরুষ			নাম : রাজা মাঝি পিতার নাম: মহাদেব মাঝি বাড়ির নং : এন0083 বয়স : 24 লিঙ্গ : পুরুষ		
481	WB/36/255/585250	ফটো উপলব্ধ	482	WB/36/255/585223	ফটো উপলব্ধ	483	WB/36/255/585351	ফটো উপলব্ধ
নাম : সুচাঁদ মাঝি পিতার নাম: মতিলাল মাঝি বাড়ির নং : n0076 বয়স : 77 লিঙ্গ : পুরুষ			নাম : প্রতিমা মাঝি স্বামীর নাম: সুচাঁদ মাঝি বাড়ির নং : n0076 বয়স : 69 লিঙ্গ : মহিলা			নাম : ভাদু মাঝি পিতার নাম: সুচাঁদ মাঝি বাড়ির নং : n0076 বয়স : 53 লিঙ্গ : পুরুষ		
484	FWC1508191	ফটো উপলব্ধ	485	FWC2040426	ফটো উপলব্ধ	486	WSU1640630	ফটো উপলব্ধ
নাম : আল্পনা মাঝি স্বামীর নাম: ভাদু মাঝি বাড়ির নং : n0076 বয়স : 43 লিঙ্গ : মহিলা			নাম : বুদ্ধদেব মাঝি পিতার নাম: সুচাঁদ মাঝি বাড়ির নং : n0076 বয়স : 43 লিঙ্গ : পুরুষ			নাম : কানন মাঝি স্বামীর নাম: বুদ্ধদেব মাঝি বাড়ির নং : n0076 বয়স : 33 লিঙ্গ : মহিলা		
487	WSU1540426	ফটো উপলব্ধ	488	WSU1300680	ফটো উপলব্ধ	489	WSU1540574	ফটো উপলব্ধ
নাম : রীতু মালিক মাঝি স্বামীর নাম: মিলন মাঝি বাড়ির নং : n0077 বয়স : 32 লিঙ্গ : মহিলা			নাম : ঝুলন মাঝি পিতার নাম: আনন্দ মাঝি বাড়ির নং : n0077 বয়স : 36 লিঙ্গ : পুরুষ			নাম : সুলেখা মাঝি স্বামীর নাম: ঝুলন মাঝি বাড়ির নং : n0077 বয়স : 34 লিঙ্গ : মহিলা		
490	WB/36/255/585332	ফটো উপলব্ধ	491	WB/36/255/585435	ফটো উপলব্ধ	492	FWC2461812	ফটো উপলব্ধ
নাম : শ্যামলী মাঝি স্বামীর নাম: কৃষ্ণময় মাঝি বাড়ির নং : n0077 বয়স : 54 লিঙ্গ : মহিলা			নাম : দেব মাঝি পিতার নাম: সুধীর মাঝি বাড়ির নং : n0078 বয়স : 51 লিঙ্গ : পুরুষ			নাম : পদ্মা মাঝি স্বামীর নাম: দেব মাঝি বাড়ির নং : n0078 বয়স : 42 লিঙ্গ : মহিলা		
493	WSU2432334	ফটো উপলব্ধ	494	FWC2040293	ফটো উপলব্ধ	495	WB/36/255/585419	ফটো উপলব্ধ
নাম : বিদ্যুৎ মাঝি পিতার নাম: দেব মাঝি বাড়ির নং : এন0078 বয়স : 20 লিঙ্গ : পুরুষ			নাম : রেখারানী মাঝি স্বামীর নাম: শংকর মাঝি বাড়ির নং : n0079 বয়স : 60 লিঙ্গ : মহিলা			নাম : সন্টু মাঝি পিতার নাম: বসন্ত মাঝি বাড়ির নং : n0071 বয়স : 52 লিঙ্গ : পুরুষ		
496	FWC2255057	ফটো উপলব্ধ	497	WSU1300623	ফটো উপলব্ধ	498	WSU1444280	ফটো উপলব্ধ
নাম : পুতুল মাঝি স্বামীর নাম: সন্টু মাঝি বাড়ির নং : n0071 বয়স : 42 লিঙ্গ : মহিলা			নাম : সন্তোষ মাঝি পিতার নাম: বসন্ত মাঝি বাড়ির নং : n0071 বয়স : 39 লিঙ্গ : পুরুষ			নাম : শ্রীকান্ত মাঝি পিতার নাম: বসন্ত মাঝি বাড়ির নং : n0071 বয়স : 33 লিঙ্গ : পুরুষ		

499 নাম : সঞ্জয় মাঝি পিতার নাম: নিতাই মাঝি বাড়ির নং : n0071 বয়স : 45 লিঙ্গ : পুরুষ	FWC2255065 ফটো উপলব্ধ	500 নাম : রীনা মাঝি স্বামীর নাম: সঞ্জয় মাঝি বাড়ির নং : n0071 বয়স : 42 লিঙ্গ : মহিলা	WSU1300631 ফটো উপলব্ধ	501 নাম : রিকু রায় মাঝি স্বামীর নাম: ধনঞ্জয় মাঝি বাড়ির নং : n0071 বয়স : 33 লিঙ্গ : মহিলা	WSU1540608 ফটো উপলব্ধ
502 নাম : যষ্টীরাম মাঝি পিতার নাম: গোবিন্দ মাঝি বাড়ির নং : n0072 বয়স : 64 লিঙ্গ : পুরুষ	WB/36/255/585089 ফটো উপলব্ধ	503 নাম : বিপদতারন মাঝি পিতার নাম: যষ্টীরাম মাঝি বাড়ির নং : n0072 বয়স : 33 লিঙ্গ : পুরুষ	WSU1444355 ফটো উপলব্ধ	504 নাম : সুবোল মাঝি পিতার নাম: গোবিন্দ মাঝি বাড়ির নং : n0072 বয়স : 58 লিঙ্গ : পুরুষ	WB/36/255/585293 ফটো উপলব্ধ
505 নাম : সুমিত্রা মাঝি স্বামীর নাম: যষ্টীরাম মাঝি বাড়ির নং : n0072 বয়স : 61 লিঙ্গ : মহিলা	WB/36/255/585088 ফটো উপলব্ধ	506 নাম : রাজু মাঝি পিতার নাম: যষ্টী মাঝি বাড়ির নং : n0072 বয়স : 37 লিঙ্গ : পুরুষ	WSU1720515 ফটো উপলব্ধ	507 নাম : সবিতা মাঝি স্বামীর নাম: রাজু মাঝি বাড়ির নং : n0072 বয়স : 29 লিঙ্গ : মহিলা	WSU1720523 ফটো উপলব্ধ
508 নাম : ক্ষুদিবালা মাঝি স্বামীর নাম: সাধন মাঝি বাড়ির নং : n0073 বয়স : 87 লিঙ্গ : মহিলা	WB/36/255/585224 ফটো উপলব্ধ	509 নাম : কেনারাম মাঝি পিতার নাম: সাধন মাঝি বাড়ির নং : n0073 বয়স : 56 লিঙ্গ : পুরুষ	WB/36/255/585307 ফটো উপলব্ধ	510 নাম : অসীমা মাঝি স্বামীর নাম: কেনারাম মাঝি বাড়ির নং : n0073 বয়স : 52 লিঙ্গ : মহিলা	WB/36/255/585289 ফটো উপলব্ধ
511 নাম : অরুণ মাঝি পিতার নাম: কেনারাম মাঝি বাড়ির নং : n0073 বয়স : 30 লিঙ্গ : পুরুষ	WSU1640648 ফটো উপলব্ধ	512 নাম : কৃষ্ণা মাঝি স্বামীর নাম: অরুণ মাঝি বাড়ির নং : n0073 বয়স : 31 লিঙ্গ : মহিলা	WSU1720499 ফটো উপলব্ধ	513 নাম : বেচারাম মাঝি পিতার নাম: সাধন মাঝি বাড়ির নং : n0073 বয়স : 54 লিঙ্গ : পুরুষ	WB/36/255/585302 ফটো উপলব্ধ
514 নাম : শান্তনা মাঝি স্বামীর নাম: বেচারাম মাঝি বাড়ির নং : n0073 বয়স : 43 লিঙ্গ : মহিলা	FWC1506393 ফটো উপলব্ধ	515 নাম : অঞ্জলী মাঝি স্বামীর নাম: শিব মাঝি বাড়ির নং : n0074 বয়স : 87 লিঙ্গ : মহিলা	WB/36/255/585300 ফটো উপলব্ধ	516 নাম : চায়না মাঝি পিতার নাম: শিব মাঝি বাড়ির নং : n0074 বয়স : 50 লিঙ্গ : মহিলা	WB/36/255/585315 ফটো উপলব্ধ
517 নাম : উমীলা মাঝি স্বামীর নাম: সন্তোষ মাঝি বাড়ির নং : n0074 বয়স : 60 লিঙ্গ : মহিলা	WB/36/255/585276 ফটো উপলব্ধ	518 নাম : দেবাশিষ মাঝি পিতার নাম: সন্তোষ মাঝি বাড়ির নং : n0074 বয়স : 34 লিঙ্গ : পুরুষ	WSU1382431 ফটো উপলব্ধ	519 নাম : মানসী মাঝি স্বামীর নাম: সুবোল মাঝি বাড়ির নং : n0074 বয়স : 52 লিঙ্গ : মহিলা	WB/36/255/585310 ফটো উপলব্ধ
# 520 নাম : সন্তোষ মাঝি পিতার নাম: চরন মাঝি বাড়ির নং : n0075 বয়স : 51 লিঙ্গ : পুরুষ	WSU2536175 ফটো উপলব্ধ	521 নাম : যমুনা মাঝি স্বামীর নাম: নিতাই মাঝি বাড়ির নং : n0057 বয়স : 62 লিঙ্গ : মহিলা	WB/36/255/585137 ফটো উপলব্ধ	522 নাম : হারাধন মাঝি পিতার নাম: পঞ্চানন মাঝি বাড়ির নং : n0061 বয়স : 64 লিঙ্গ : পুরুষ	WB/36/255/585144 ফটো উপলব্ধ
523 নাম : তোতাবালা মাঝি স্বামীর নাম: হারাধন মাঝি বাড়ির নং : n0061 বয়স : 57 লিঙ্গ : মহিলা	WB/36/255/585186 ফটো উপলব্ধ	524 নাম : সঞ্জু মাঝি পিতার নাম: হারাধন মাঝি বাড়ির নং : n0061 বয়স : 47 লিঙ্গ : পুরুষ	FWC2255081 ফটো উপলব্ধ	525 নাম : ঝর্ণা মাঝি স্বামীর নাম: সঞ্জু মাঝি বাড়ির নং : n0061 বয়স : 35 লিঙ্গ : মহিলা	WSU1540566 ফটো উপলব্ধ
526 নাম : ভবানী মাঝি পিতার নাম: সুরেন্দ্রনাথ মাঝি বাড়ির নং : n0064 বয়স : 63 লিঙ্গ : পুরুষ	WSU2460525 ফটো উপলব্ধ	527 নাম : গঙ্গাধর মাঝি পিতার নাম: ভবানী মাঝি বাড়ির নং : n0064 বয়স : 47 লিঙ্গ : পুরুষ	FWC1506757 ফটো উপলব্ধ	528 নাম : বন্দনা মাঝি স্বামীর নাম: গঙ্গাধর মাঝি বাড়ির নং : n0064 বয়স : 46 লিঙ্গ : মহিলা	FWC1506724 ফটো উপলব্ধ

529 নাম : মালতি মাঝি স্বামীর নাম: সন্তোষ মাঝি বাড়ির নং : n0065 বয়স : 55 লিঙ্গ : মহিলা	FWC2255107 ফটো উপলব্ধ	530 নাম : আশিষ মাঝি পিতার নাম: সন্তোষ মাঝি বাড়ির নং : n0065 বয়স : 32 লিঙ্গ : পুরুষ	WSU1540640 ফটো উপলব্ধ	531 নাম : আশুতোষ মাঝি পিতার নাম: সুরেন্দ্র মাঝি বাড়ির নং : n0066 বয়স : 56 লিঙ্গ : পুরুষ	WB/36/255/585202 ফটো উপলব্ধ
532 নাম : সুমিত্রা মাঝি স্বামীর নাম: আশুতোষ মাঝি বাড়ির নং : n0066 বয়স : 51 লিঙ্গ : মহিলা	WB/36/255/585325 ফটো উপলব্ধ	533 নাম : জ্যোৎস্না মাঝি পিতার নাম: অনাথ মাঝি বাড়ির নং : n0067 বয়স : 70 লিঙ্গ : পুরুষ	WB/36/255/585314 ফটো উপলব্ধ	534 নাম : গীতা মাঝি স্বামীর নাম: জ্যোৎস্না মাঝি বাড়ির নং : n0067 বয়স : 68 লিঙ্গ : মহিলা	WB/36/255/585280 ফটো উপলব্ধ
535 নাম : তারাপদ মাঝি পিতার নাম: জ্যোৎস্না মাঝি বাড়ির নং : n0067 বয়স : 39 লিঙ্গ : পুরুষ	WSU1444298 ফটো উপলব্ধ	536 নাম : মাস্তু মাঝি স্বামীর নাম: তারাপদ মাঝি বাড়ির নং : n0067 বয়স : 44 লিঙ্গ : মহিলা	WSU1540657 ফটো উপলব্ধ	537 নাম : জয়ন্ত মাঝি পিতার নাম: তারাপদ বাড়ির নং : এন0067 বয়স : 21 লিঙ্গ : পুরুষ	WSU2453009 ফটো উপলব্ধ
538 নাম : ভারতী মাঝি স্বামীর নাম: প্রফুল্ল মাঝি বাড়ির নং : n0069 বয়স : 81 লিঙ্গ : মহিলা	WB/36/255/585141 ফটো উপলব্ধ	539 নাম : রামপ্রসাদ মাঝি পিতার নাম: রবীন্দ্রনাথ মাঝি বাড়ির নং : n0070 বয়স : 36 লিঙ্গ : পুরুষ	WSU1300359 ফটো উপলব্ধ	540 নাম : প্রবীর মাঝি পিতার নাম: নারায়ন মাঝি বাড়ির নং : n0070 বয়স : 43 লিঙ্গ : পুরুষ	FWC1505825 ফটো উপলব্ধ
541 নাম : মলিনা মাঝি স্বামীর নাম: প্রবীর মাঝি বাড়ির নং : n0070 বয়স : 44 লিঙ্গ : মহিলা	WSU1300607 ফটো উপলব্ধ	542 নাম : শিশির মাঝি পিতার নাম: তারাপদ মাঝি বাড়ির নং : n0070 বয়স : 45 লিঙ্গ : পুরুষ	WSU1540590 ফটো উপলব্ধ	543 নাম : দোলন রায় মাঝি স্বামীর নাম: শিশির মাঝি বাড়ির নং : n0070 বয়স : 38 লিঙ্গ : মহিলা	WSU1540707 ফটো উপলব্ধ
544 নাম : ভূতনাথ মাঝি পিতার নাম: তারাপদ মাঝি বাড়ির নং : n0070 বয়স : 43 লিঙ্গ : পুরুষ	FWC2255073 ফটো উপলব্ধ	545 নাম : বেলা মাঝি স্বামীর নাম: ভূতনাথ মাঝি বাড়ির নং : n0070 বয়স : 35 লিঙ্গ : মহিলা	WSU1540475 ফটো উপলব্ধ	546 নাম : চন্ডী মাঝি স্বামীর নাম: বসন্ত মাঝি বাড়ির নং : n0071 বয়স : 55 লিঙ্গ : মহিলা	WSU1540483 ফটো উপলব্ধ
547 নাম : নান্টু মাঝি পিতার নাম: বসন্ত মাঝি বাড়ির নং : n0071 বয়স : 54 লিঙ্গ : পুরুষ	WB/36/255/585348 ফটো উপলব্ধ	548 নাম : রুপা মাঝি স্বামীর নাম: নান্টু মাঝি বাড়ির নং : n0071 বয়স : 43 লিঙ্গ : মহিলা	FWC1506385 ফটো উপলব্ধ	549 নাম : সুমন মাঝি পিতার নাম: বোচরাম মাঝি বাড়ির নং : এন 0073 বয়স : 21 লিঙ্গ : পুরুষ	WSU2336105 ফটো উপলব্ধ
550 নাম : সুস্মিতা মাঝি স্বামীর নাম: মনশা মাঝি বাড়ির নং : এন0100 বয়স : 22 লিঙ্গ : মহিলা	WSU2336196 ফটো উপলব্ধ	551 নাম : বাপা মাঝি পিতার নাম: সঞ্জয় মাঝি বাড়ির নং : এন0071 বয়স : 22 লিঙ্গ : পুরুষ	WSU2319382 ফটো উপলব্ধ	552 নাম : দেবনাথ মাঝি পিতার নাম: সন্টু মাঝি বাড়ির নং : এন0071 বয়স : 20 লিঙ্গ : পুরুষ	WSU2413003 ফটো উপলব্ধ
553 নাম : নন্দিতা মাঝি পিতার নাম: সঞ্জয় মাঝি বাড়ির নং : এন0071 বয়স : 20 লিঙ্গ : মহিলা	WSU2413045 ফটো উপলব্ধ	554 নাম : টুশি মাঝি স্বামীর নাম: সুরত মাঝি বাড়ির নং : এন0064 বয়স : 22 লিঙ্গ : মহিলা	WSU2319861 ফটো উপলব্ধ	555 নাম : সুরজিৎ মাঝি পিতার নাম: কার্তিক মাঝি বাড়ির নং : এন0081 বয়স : 24 লিঙ্গ : পুরুষ	WSU2319598 ফটো উপলব্ধ
556 নাম : শাবন্তী মাঝি স্বামীর নাম: বৃন্দেব মাঝি বাড়ির নং : এন0081 বয়স : 20 লিঙ্গ : মহিলা	WSU2432375 ফটো উপলব্ধ	557 নাম : জ্যোৎস্না মাঝি স্বামীর নাম: রবীন্দ্রনাথ মাঝি বাড়ির নং : এন0070 বয়স : 56 লিঙ্গ : মহিলা	WSU2391399 ফটো উপলব্ধ	558 নাম : রবীন্দ্রনাথ মাঝি পিতার নাম: নারায়ন মাঝি বাড়ির নং : এন0070 বয়স : 65 লিঙ্গ : পুরুষ	WSU2391407 ফটো উপলব্ধ

559 নাম : পুষ্প মাঝি স্বামীর নাম: নারায়ন মাঝি বাড়ির নং : n0070 বয়স : 79 লিঙ্গ : মহিলা	WB/36/255/585275	# 560 নাম : রনজিৎ মাঝি পিতার নাম: শিশির মাঝি বাড়ির নং : এন0070 বয়স : 20 লিঙ্গ : পুরুষ	WSU2413052	561 নাম : বলা মাঝি স্বামীর নাম: সাহেব মাঝি বাড়ির নং : n0065 বয়স : 39 লিঙ্গ : মহিলা	WSU1540434
562 নাম : কৃষ্ণ মাঝি পিতার নাম: সুধীর মাঝি বাড়ির নং : n0077 বয়স : 56 লিঙ্গ : পুরুষ	WB/36/255/585356	563 নাম : সিল্টু মাঝি পিতার নাম: কৃষ্ণ মাঝি বাড়ির নং : N0077 বয়স : 27 লিঙ্গ : পুরুষ	WSU1912096	564 নাম : মনশা মাঝি পিতার নাম: সনাতন মাঝি বাড়ির নং : N0100 বয়স : 26 লিঙ্গ : পুরুষ	WSU1915669
565 নাম : সুচিত্রা মাঝি স্বামীর নাম: প্রণব মাঝি বাড়ির নং : এন0019 বয়স : 27 লিঙ্গ : মহিলা	WSU1992874	566 নাম : সাধি মাঝি পিতার নাম: অষ্টম মাঝি বাড়ির নং : এন0019 বয়স : 21 লিঙ্গ : মহিলা	WSU2427136	567 নাম : কুমা রং স্বামীর নাম: দেবু রং বাড়ির নং : এন0056 বয়স : 29 লিঙ্গ : মহিলা	WSU1992684
568 নাম : সধিতা রং স্বামীর নাম: সোমনাথ রং বাড়ির নং : এন0056 বয়স : 21 লিঙ্গ : মহিলা	WSU2336147	569 নাম : লক্ষীনারায়ন রং পিতার নাম: ভাস্কর রং বাড়ির নং : n0055 বয়স : 53 লিঙ্গ : পুরুষ	WB/36/255/585340	570 নাম : রীনা রং স্বামীর নাম: লক্ষীনারায়ন রং বাড়ির নং : n0055 বয়স : 50 লিঙ্গ : মহিলা	WB/36/255/585414
571 নাম : প্রতিমা রং স্বামীর নাম: ভাস্কর রং বাড়ির নং : n0055 বয়স : 69 লিঙ্গ : মহিলা	WB/36/255/585258	572 নাম : ভাস্কর রং পিতার নাম: চন্দন রং বাড়ির নং : n0055 বয়স : 73 লিঙ্গ : পুরুষ	WB/36/255/585413	573 নাম : সুমন রং পিতার নাম: জ্যোৎস্না রং বাড়ির নং : এন0055 বয়স : 24 লিঙ্গ : পুরুষ	WSU2128981
574 নাম : নবকুমা রং পিতার নাম: ভাস্কর রং বাড়ির নং : n0055 বয়স : 51 লিঙ্গ : পুরুষ	WB/36/255/585287	Q 575 নাম : নমিতা রং স্বামীর নাম: নবকুমা রং বাড়ির নং : বয়স : 38 লিঙ্গ : মহিলা	WSU1300409	576 নাম : জ্যোত্স্না রং পিতার নাম: ভাস্কর রং বাড়ির নং : n0055 বয়স : 43 লিঙ্গ : পুরুষ	FWC2255123
577 নাম : ফাল্গুনী রং স্বামীর নাম: জ্যোৎস্না রং বাড়ির নং : n0055 বয়স : 39 লিঙ্গ : মহিলা	WSU1300292	578 নাম : অন্ন রং স্বামীর নাম: কানাই রং বাড়ির নং : n0056 বয়স : 69 লিঙ্গ : মহিলা	WB/36/255/585248	579 নাম : চাঁদ রং পিতার নাম: কানাই রং বাড়ির নং : n0056 বয়স : 49 লিঙ্গ : পুরুষ	FWC2040434
580 নাম : অপর্ণা রং স্বামীর নাম: চাঁদ রং বাড়ির নং : n0056 বয়স : 43 লিঙ্গ : মহিলা	FWC2255115	581 নাম : দেবু রং পিতার নাম: কানাই রং বাড়ির নং : n0056 বয়স : 33 লিঙ্গ : পুরুষ	WSU1640754	582 নাম : রীতা রং স্বামীর নাম: বলাই রং বাড়ির নং : n0056 বয়স : 53 লিঙ্গ : মহিলা	WB/36/255/585249
583 নাম : সোমনাথ রং পিতার নাম: বলাই রং বাড়ির নং : n0056 বয়স : 30 লিঙ্গ : পুরুষ	WSU1640713	584 নাম : লক্ষীনারায়ন রং পিতার নাম: পদালোচন রং বাড়ির নং : n0056 বয়স : 59 লিঙ্গ : পুরুষ	FWC2040442	585 নাম : ষষ্ঠী রং স্বামীর নাম: লক্ষীনারায়ন রং বাড়ির নং : n0056 বয়স : 46 লিঙ্গ : মহিলা	FWC2040459
586 নাম : শক্ত রং পিতার নাম: বলাই রং বাড়ির নং : n0056 বয়স : 28 লিঙ্গ : পুরুষ	WSU1805936	587 নাম : বলাই রং পিতার নাম: পদালোচন রং বাড়ির নং : n0056 বয়স : 55 লিঙ্গ : পুরুষ	WSU2394153	588 নাম : মধুশ্রী মাঝি স্বামীর নাম: নিশিকান্ত মাঝি বাড়ির নং : n0055 বয়স : 29 লিঙ্গ : মহিলা	WSU1720457

589 নাম : রিয়া রং স্বামীর নাম: শম্ভু রং বাড়ির নং : এন0056 বয়স : 22 লিঙ্গ : মহিলা	WSU2336055 ফটো উপলব্ধ	590 নাম : রনি রং পিতার নাম: জ্যোৎস্না রং বাড়ির নং : এন0055 বয়স : 22 লিঙ্গ : পুরুষ	WSU2336063 ফটো উপলব্ধ	591 নাম : অশ্বিনী রায় পিতার নাম: রতন রায় বাড়ির নং : n0088 বয়স : 57 লিঙ্গ : পুরুষ	WB/36/255/585305 ফটো উপলব্ধ
592 নাম : সফল রায় পিতার নাম: পাখিরাম রায় বাড়ির নং : n0042 বয়স : 81 লিঙ্গ : পুরুষ	WB/36/255/585231 ফটো উপলব্ধ	593 নাম : স্বপন রায় পিতার নাম: সফল রায় বাড়ির নং : n0042 বয়স : 57 লিঙ্গ : পুরুষ	WB/36/255/585244 ফটো উপলব্ধ	594 নাম : নূপুর রায় স্বামীর নাম: স্বপন রায় বাড়ির নং : n0042 বয়স : 51 লিঙ্গ : মহিলা	WB/36/255/585220 ফটো উপলব্ধ
595 নাম : তাপস রায় পিতার নাম: সুকুমার রায় বাড়ির নং : n0088 বয়স : 35 লিঙ্গ : পুরুষ	WSU1300425 ফটো উপলব্ধ	596 নাম : উত্তম রায় পিতার নাম: রতন রায় বাড়ির নং : n0088 বয়স : 59 লিঙ্গ : পুরুষ	WB/36/255/585166 ফটো উপলব্ধ	597 নাম : মিনতি রায় স্বামীর নাম: উত্তম রায় বাড়ির নং : n0088 বয়স : 55 লিঙ্গ : মহিলা	WB/36/255/585149 ফটো উপলব্ধ
598 নাম : শ্যামলী রায় স্বামীর নাম: অশ্বিনী রায় বাড়ির নং : n0088 বয়স : 41 লিঙ্গ : মহিলা	WSU1300508 ফটো উপলব্ধ	599 নাম : হারাধন রায় পিতার নাম: দোলগোবিন্দ রায় বাড়ির নং : n0096 বয়স : 97 লিঙ্গ : পুরুষ	WB/36/255/585168 ফটো উপলব্ধ	600 নাম : অসিত রায় পিতার নাম: হারাধন রায় বাড়ির নং : n0096 বয়স : 40 লিঙ্গ : পুরুষ	WSU1300524 ফটো উপলব্ধ
601 নাম : টগরী রায় স্বামীর নাম: অসিত রায় বাড়ির নং : n0096 বয়স : 38 লিঙ্গ : মহিলা	WSU1300532 ফটো উপলব্ধ	602 নাম : বন্দনা রায় স্বামীর নাম: হারাধন রায় বাড়ির নং : n0096 বয়স : 40 লিঙ্গ : মহিলা	WSU1300367 ফটো উপলব্ধ	603 নাম : শক্তিবালা রায় স্বামীর নাম: দোলগোবিন্দ রায় বাড়ির নং : n0096 বয়স : 81 লিঙ্গ : মহিলা	WB/36/255/585316 ফটো উপলব্ধ
604 নাম : শ্রীমন্ত রায় পিতার নাম: দোলগোবিন্দ রায় বাড়ির নং : n0096 বয়স : 65 লিঙ্গ : পুরুষ	FWC1478759 ফটো উপলব্ধ	605 নাম : সরস্বতী রায় স্বামীর নাম: শ্রীমন্ত রায় বাড়ির নং : n0096 বয়স : 59 লিঙ্গ : মহিলা	WB/36/255/585317 ফটো উপলব্ধ	606 নাম : বনমালী রায় পিতার নাম: দোলগোবিন্দ রায় বাড়ির নং : n0096 বয়স : 51 লিঙ্গ : পুরুষ	WB/36/255/585418 ফটো উপলব্ধ
607 নাম : মীরা রায় স্বামীর নাম: বনমালী রায় বাড়ির নং : n0096 বয়স : 44 লিঙ্গ : মহিলা	FWC1506955 ফটো উপলব্ধ	608 নাম : তারারানী রায় স্বামীর নাম: বিদ্যুৎ রায় বাড়ির নং : n0096 বয়স : 59 লিঙ্গ : মহিলা	FWC2040533 ফটো উপলব্ধ	609 নাম : স্বরূপ রায় পিতার নাম: বিদ্যুৎ রায় বাড়ির নং : n0096 বয়স : 34 লিঙ্গ : পুরুষ	WSU1640614 ফটো উপলব্ধ
610 নাম : জবা মাঝি স্বামীর নাম: মুক্ত মাঝি বাড়ির নং : n0096 বয়স : 35 লিঙ্গ : মহিলা	WSU1300474 ফটো উপলব্ধ	611 নাম : তপন রায় পিতার নাম: শম্ভু রায় বাড়ির নং : n0097 বয়স : 71 লিঙ্গ : পুরুষ	WSU2458362 ফটো উপলব্ধ	612 নাম : আরতি রায় স্বামীর নাম: তপন রায় বাড়ির নং : n0097 বয়স : 62 লিঙ্গ : মহিলা	WSU2458396 ফটো উপলব্ধ
613 নাম : আরতি রায় স্বামীর নাম: অজিত রায় বাড়ির নং : n0110 বয়স : 68 লিঙ্গ : মহিলা	WB/36/255/585226 ফটো উপলব্ধ	614 নাম : শিপ্রা রায় স্বামীর নাম: তাপস রায় বাড়ির নং : n0110 বয়স : 47 লিঙ্গ : মহিলা	FWC2040475 ফটো উপলব্ধ	615 নাম : চন্দনা রায় স্বামীর নাম: অজিত রায় বাড়ির নং : n0116 বয়স : 75 লিঙ্গ : মহিলা	FWC2382786 ফটো উপলব্ধ
616 নাম : কৃষ্ণপদ রায় পিতার নাম: অজিত রায় বাড়ির নং : n0116 বয়স : 57 লিঙ্গ : পুরুষ	WB/36/255/585393 ফটো উপলব্ধ	617 নাম : আস্তিক রায় পিতার নাম: অজিত রায় বাড়ির নং : n0116 বয়স : 49 লিঙ্গ : পুরুষ	WSU2448991 ফটো উপলব্ধ	618 নাম : প্রতিমা রায় স্বামীর নাম: আস্তিক রায় বাড়ির নং : n0116 বয়স : 46 লিঙ্গ : মহিলা	WSU2449007 ফটো উপলব্ধ

619	WSU1540715	নাম : চম্পা রায় স্বামীর নাম: যাদব রায় বাড়ির নং : n0062 বয়স : 32 লিঙ্গ : মহিলা	ফটো উপলব্ধ	620	WB/36/255/585439	নাম : উদয় রায় পিতার নাম: পাঁচু রায় বাড়ির নং : n0080 বয়স : 55 লিঙ্গ : পুরুষ	ফটো উপলব্ধ	621	WSU1720507	নাম : চম্পা রায় স্বামীর নাম: উদয় রায় বাড়ির নং : n0080 বয়স : 33 লিঙ্গ : মহিলা	ফটো উপলব্ধ
622	WB/36/255/585218	নাম : ছবিরানী রায় স্বামীর নাম: শিবু রায় বাড়ির নং : n0082 বয়স : 73 লিঙ্গ : মহিলা	ফটো উপলব্ধ	623	WB/36/255/585421	নাম : রুপনারায়ন রায় পিতার নাম: শিবু রায় বাড়ির নং : n0082 বয়স : 55 লিঙ্গ : পুরুষ	ফটো উপলব্ধ	624	WB/36/255/585349	নাম : চাঁদকুমার রায় পিতার নাম: শংকর রায় বাড়ির নং : n0082 বয়স : 55 লিঙ্গ : পুরুষ	ফটো উপলব্ধ
625	WB/36/255/585269	নাম : চাঁপারানী রায় স্বামীর নাম: চাঁদকুমার রায় বাড়ির নং : n0082 বয়স : 50 লিঙ্গ : মহিলা	ফটো উপলব্ধ	626	WB/36/255/585343	নাম : শংকরীবালা রায় স্বামীর নাম: কার্তিক রায় বাড়ির নং : n0082 বয়স : 62 লিঙ্গ : মহিলা	ফটো উপলব্ধ	627	WB/36/255/585219	নাম : রুপারানী রায় স্বামীর নাম: রুপনারায়ণ রায় বাড়ির নং : n0082 বয়স : 60 লিঙ্গ : মহিলা	ফটো উপলব্ধ
628	WSU1300375	নাম : মিতা রায় স্বামীর নাম: স্বপন রায় বাড়ির নং : n0082 বয়স : 36 লিঙ্গ : মহিলা	ফটো উপলব্ধ	629	FWC2255180	নাম : সনাতন মাঝি পিতার নাম: শিবু মাঝি বাড়ির নং : n0082 বয়স : 48 লিঙ্গ : পুরুষ	ফটো উপলব্ধ	630	FWC2040525	নাম : আল্পনা মাঝি স্বামীর নাম: সনাতন মাঝি বাড়ির নং : n0082 বয়স : 46 লিঙ্গ : মহিলা	ফটো উপলব্ধ
631	FWC2426138	নাম : তপন মাঝি পিতার নাম: শঙ্কর মাঝি বাড়ির নং : n0082 বয়স : 42 লিঙ্গ : পুরুষ	ফটো উপলব্ধ	632	WSU1640622	নাম : মীরা মাঝি স্বামীর নাম: তপন মাঝি বাড়ির নং : n0082 বয়স : 39 লিঙ্গ : মহিলা	ফটো উপলব্ধ	633	FWC2426120	নাম : খোকন মাঝি পিতার নাম: শঙ্কর মাঝি বাড়ির নং : n0082 বয়স : 39 লিঙ্গ : পুরুষ	ফটো উপলব্ধ
634	WB/36/255/585251	নাম : সুকুমার রায় পিতার নাম: রতন রায় বাড়ির নং : n0088 বয়স : 64 লিঙ্গ : পুরুষ	ফটো উপলব্ধ	635	WB/36/255/585221	নাম : চন্দনা রায় স্বামীর নাম: সুকুমার রায় বাড়ির নং : n0088 বয়স : 57 লিঙ্গ : মহিলা	ফটো উপলব্ধ	636	WSU1300656	নাম : গোপাল রায় পিতার নাম: সুকুমার রায় বাড়ির নং : n0088 বয়স : 37 লিঙ্গ : পুরুষ	ফটো উপলব্ধ
637	WSU1640606	নাম : মনিমালা রায় স্বামীর নাম: গোপাল রায় বাড়ির নং : n0088 বয়স : 33 লিঙ্গ : মহিলা	ফটো উপলব্ধ	638	WSU1444348	নাম : সুমন রায় পিতার নাম: স্বপন রায় বাড়ির নং : n0042 বয়স : 33 লিঙ্গ : পুরুষ	ফটো উপলব্ধ	639	FWC1478593	নাম : তপন রায় পিতার নাম: সুফল রায় বাড়ির নং : n0042 বয়স : 49 লিঙ্গ : পুরুষ	ফটো উপলব্ধ
640	FWC1478601	নাম : পুতুল রায় স্বামীর নাম: তপন রায় বাড়ির নং : n0042 বয়স : 46 লিঙ্গ : মহিলা	ফটো উপলব্ধ	641	WSU1300383	নাম : মহাদেব রায় পিতার নাম: সুফল রায় বাড়ির নং : n0042 বয়স : 38 লিঙ্গ : পুরুষ	ফটো উপলব্ধ	642	WSU1300490	নাম : মাধবী রায় স্বামীর নাম: মহাদেব রায় বাড়ির নং : n0042 বয়স : 35 লিঙ্গ : মহিলা	ফটো উপলব্ধ
643	WSU1382456	নাম : খোকন রায় পিতার নাম: সুফল রায় বাড়ির নং : n0042 বয়স : 37 লিঙ্গ : পুরুষ	ফটো উপলব্ধ	644	WSU1382449	নাম : প্রতিমা রায় স্বামীর নাম: খোকন রায় বাড়ির নং : n0042 বয়স : 39 লিঙ্গ : মহিলা	ফটো উপলব্ধ	645	WB/36/255/585216	নাম : দেবীরানী রায় পিতার নাম: রামপদ রায় বাড়ির নং : n0051 বয়স : 67 লিঙ্গ : মহিলা	ফটো উপলব্ধ
646	WB/36/255/585204	নাম : কমল রায় পিতার নাম: রামপদ রায় বাড়ির নং : n0051 বয়স : 61 লিঙ্গ : পুরুষ	ফটো উপলব্ধ	647	WB/36/255/585247	নাম : শিখারানী রায় স্বামীর নাম: কমল রায় বাড়ির নং : n0051 বয়স : 54 লিঙ্গ : মহিলা	ফটো উপলব্ধ	648	WSU1300672	নাম : আদুরী রায় স্বামীর নাম: সঞ্জয় রায় বাড়ির নং : n0051 বয়স : 38 লিঙ্গ : মহিলা	ফটো উপলব্ধ

649	WB/36/255/585365	নাম : আনন্দ রায় পিতার নাম: ভেলা রায় বাড়ির নং : n0058 বয়স : 82 লিঙ্গ : পুরুষ	ফটো উপলব্ধ	650	WB/36/255/585367	নাম : পূর্ণিমা রায় স্বামীর নাম: আনন্দ রায় বাড়ির নং : n0058 বয়স : 74 লিঙ্গ : মহিলা	ফটো উপলব্ধ	651	WB/36/255/585378	নাম : মৃত্যুঞ্জয় রায় পিতার নাম: আনন্দ রায় বাড়ির নং : n0058 বয়স : 50 লিঙ্গ : পুরুষ	ফটো উপলব্ধ
652	FWC2255164	নাম : মিত্র রায় স্বামীর নাম: মৃত্যুঞ্জয় রায় বাড়ির নং : n0058 বয়স : 46 লিঙ্গ : মহিলা	ফটো উপলব্ধ	653	WSU2460517	নাম : পুষ্পরানী রায় স্বামীর নাম: বিশ্বনাথ রায় বাড়ির নং : n0062 বয়স : 61 লিঙ্গ : মহিলা	ফটো উপলব্ধ	654	WSU1300599	নাম : মধুসূদন রায় পিতার নাম: বিশ্বনাথ রায় বাড়ির নং : n0062 বয়স : 40 লিঙ্গ : পুরুষ	ফটো উপলব্ধ
655	WSU2327336	নাম : অভিজিৎ রায় পিতার নাম: হারধন রায় বাড়ির নং : নং 096 বয়স : 22 লিঙ্গ : পুরুষ	ফটো উপলব্ধ	656	WSU2336287	নাম : নিলাঞ্জন রায় পিতার নাম: তাপস রায় বাড়ির নং : নং110 বয়স : 23 লিঙ্গ : পুরুষ	ফটো উপলব্ধ	657	WSU2387678	নাম : অজিত রায় পিতার নাম: মতিলাল রায় বাড়ির নং : n0110 বয়স : 68 লিঙ্গ : পুরুষ	ফটো উপলব্ধ
658	WSU2217339	নাম : পিরুবালা মাঝি স্বামীর নাম: শংকর রায় বাড়ির নং : n0082 বয়স : 67 লিঙ্গ : মহিলা	ফটো উপলব্ধ	659	WSU2336279	নাম : রাহুল রায় পিতার নাম: অশ্বিনী রায় বাড়ির নং : এন0088 বয়স : 21 লিঙ্গ : পুরুষ	ফটো উপলব্ধ	660	WSU2336139	নাম : সুরত মাঝি পিতার নাম: তপন মাঝি বাড়ির নং : এন0082 বয়স : 21 লিঙ্গ : পুরুষ	ফটো উপলব্ধ
661	WSU1992833	নাম : সোমা মাঝি স্বামীর নাম: সূজন মাঝি বাড়ির নং : এন0082 বয়স : 25 লিঙ্গ : মহিলা	ফটো উপলব্ধ	662	WSU1859180	নাম : সন্দীপ রায় পিতার নাম: উত্তম রায় বাড়ির নং : N0088 বয়স : 27 লিঙ্গ : পুরুষ	ফটো উপলব্ধ	663	WSU2217362	নাম : শংকর মাঝি পিতার নাম: মেথর রায় বাড়ির নং : n0082 বয়স : 72 লিঙ্গ : পুরুষ	ফটো উপলব্ধ
664	WSU2184299	নাম : পূর্ণিমা রায় পিতার নাম: পাঁচু রায় বাড়ির নং : n0080 বয়স : 62 লিঙ্গ : মহিলা	ফটো উপলব্ধ	665	WSU2319762	নাম : শিখা রায় স্বামীর নাম: বিজয় রায় বাড়ির নং : এন0120 বয়স : 22 লিঙ্গ : মহিলা	ফটো উপলব্ধ	666	WSU1640804	নাম : গঙ্গা মাঝি স্বামীর নাম: খোকন মাঝি বাড়ির নং : n0082 বয়স : 37 লিঙ্গ : মহিলা	ফটো উপলব্ধ
667	WSU1859321	নাম : মনসা রায় পিতার নাম: দীনবন্ধু রায় বাড়ির নং : N0120 বয়স : 27 লিঙ্গ : পুরুষ	ফটো উপলব্ধ	668	WSU1915677	নাম : বিপুল রায় পিতার নাম: আস্তিক রায় বাড়ির নং : N0116 বয়স : 26 লিঙ্গ : পুরুষ	ফটো উপলব্ধ	669	WSU1915685	নাম : বাসন্তী রায় স্বামীর নাম: বিপুল রায় বাড়ির নং : N0116 বয়স : 27 লিঙ্গ : মহিলা	ফটো উপলব্ধ
670	WB/36/255/585197	নাম : পারুল রায় স্বামীর নাম: সুফল রায় বাড়ির নং : n0042 বয়স : 73 লিঙ্গ : মহিলা	ফটো উপলব্ধ	671	WSU2413037	নাম : খুকুমনি মাঝি স্বামীর নাম: বিশ্বজিৎ মাঝি বাড়ির নং : এন0042 বয়স : 23 লিঙ্গ : মহিলা	ফটো উপলব্ধ	672	WSU2413029	নাম : ধনু রায় পিতার নাম: খোকন রায় বাড়ির নং : এন0042 বয়স : 20 লিঙ্গ : পুরুষ	ফটো উপলব্ধ
673	WSU1859263	নাম : সূজন মাঝি পিতার নাম: চাঁদ মাঝি বাড়ির নং : N0082 বয়স : 28 লিঙ্গ : পুরুষ	ফটো উপলব্ধ	674	WSU2336014	নাম : প্রভাত রায় পিতার নাম: অসিত রায় বাড়ির নং : এন0096 বয়স : 21 লিঙ্গ : পুরুষ	ফটো উপলব্ধ	675	WSU2129088	নাম : সন্ন্যাসী রায় পিতার নাম: শ্রীমন্ত রায় বাড়ির নং : N0096 বয়স : 24 লিঙ্গ : পুরুষ	ফটো উপলব্ধ
676	WSU2319648	নাম : বিজয় মাঝি পিতার নাম: খোকন মাঝি বাড়ির নং : এন0082 বয়স : 22 লিঙ্গ : পুরুষ	ফটো উপলব্ধ	677	WSU2319556	নাম : টিয়া রায় স্বামীর নাম: মনসা রায় বাড়ির নং : এন0120 বয়স : 23 লিঙ্গ : মহিলা	ফটো উপলব্ধ	678	WSU1915651	নাম : তুফান রায় পিতার নাম: অশ্বিনী রায় বাড়ির নং : N0088 বয়স : 26 লিঙ্গ : পুরুষ	ফটো উপলব্ধ

679	WSU2319705	নাম : অরুণ রায় পিতার নাম: বিদ্যুৎ রায় বাড়ির নং : এন0096 বয়স : 27 লিঙ্গ : পুরুষ	ফটো উপলব্ধ	680	WSU2410223	নাম : মালা রায় স্বামীর নাম: সন্ন্যাসী রায় বাড়ির নং : এন0096 বয়স : 22 লিঙ্গ : মহিলা	ফটো উপলব্ধ	681	WSU1915701	নাম : বিজয় রায় পিতার নাম: দিনবন্ধু রায় বাড়ির নং : N0120 বয়স : 26 লিঙ্গ : পুরুষ	ফটো উপলব্ধ
682	WSU1992593	নাম : সৌম্যদীপ সরকার পিতার নাম: নিখিল সরকার বাড়ির নং : এন0091 বয়স : 25 লিঙ্গ : পুরুষ	ফটো উপলব্ধ	683	WB/36/255/585360	নাম : নিখিল সরকার পিতার নাম: গোপীনাথ সরকার বাড়ির নং : n0091 বয়স : 61 লিঙ্গ : পুরুষ	ফটো উপলব্ধ	684	FWC2255222	নাম : অনিমা সরকার স্বামীর নাম: নিখিল সরকার বাড়ির নং : n0091 বয়স : 46 লিঙ্গ : মহিলা	ফটো উপলব্ধ
685	WB/36/255/585069	নাম : হরিপদ সাহানা পিতার নাম: রামকিংকর সাহানা বাড়ির নং : n0098 বয়স : 73 লিঙ্গ : পুরুষ	ফটো উপলব্ধ	686	WB/36/255/585086	নাম : চন্দনা সাহানা স্বামীর নাম: হরিপদ সাহানা বাড়ির নং : n0098 বয়স : 69 লিঙ্গ : মহিলা	ফটো উপলব্ধ	687	WB/36/255/585090	নাম : গৌতম কুমার সাহানা পিতার নাম: হরিপদ সাহানা বাড়ির নং : n0098 বয়স : 51 লিঙ্গ : পুরুষ	ফটো উপলব্ধ
688	WSU2412997	নাম : সৌম্যদীপ সাহানা পিতার নাম: গৌতম কুমার সাহানা বাড়ির নং : এন0028 বয়স : 20 লিঙ্গ : পুরুষ	ফটো উপলব্ধ	689	FWC2255230	নাম : শ্যামলী সাহানা স্বামীর নাম: অশোক কুমার সাহানা বাড়ির নং : n0099 বয়স : 54 লিঙ্গ : মহিলা	ফটো উপলব্ধ	690	WSU0905216	নাম : উমা সাহানা স্বামীর নাম: গৌতম কুমার সাহানা বাড়ির নং : n0126 বয়স : 37 লিঙ্গ : মহিলা	ফটো উপলব্ধ
691	WSU1640796	নাম : সুদীপ্ত সাহানা পিতার নাম: অশোককুমার সাহানা বাড়ির নং : n0099 বয়স : 30 লিঙ্গ : পুরুষ	ফটো উপলব্ধ	692	WSU1859222	নাম : তুফান রায় পিতার নাম: দীনবন্ধু রায় বাড়ির নং : N0050 বয়স : 27 লিঙ্গ : পুরুষ	ফটো উপলব্ধ	693	WSU2391480	নাম : পারুল সেন স্বামীর নাম: রাজু সেন বাড়ির নং : n0053 বয়স : 53 লিঙ্গ : মহিলা	ফটো উপলব্ধ
694	WSU1915693	নাম : বৃন্দন সেন পিতার নাম: গোপাল সেন বাড়ির নং : N0053 বয়স : 26 লিঙ্গ : পুরুষ	ফটো উপলব্ধ	695	WSU1992700	নাম : লক্ষ্মী সেন স্বামীর নাম: বৃন্দন সেন বাড়ির নং : এন0053 বয়স : 25 লিঙ্গ : মহিলা	ফটো উপলব্ধ	696	WSU2385102	নাম : ভাদু সেন পিতার নাম: বাদল সেন বাড়ির নং : n0050 বয়স : 63 লিঙ্গ : পুরুষ	ফটো উপলব্ধ
697	WB/36/255/585022	নাম : মায়ারানী সেন স্বামীর নাম: বাদল সেন বাড়ির নং : n0050 বয়স : 89 লিঙ্গ : মহিলা	ফটো উপলব্ধ	698	WSU1444314	নাম : সমীর সেন পিতার নাম: ভাদু সেন বাড়ির নং : n0050 বয়স : 33 লিঙ্গ : পুরুষ	ফটো উপলব্ধ	699	WSU1444306	নাম : রুমা সেন স্বামীর নাম: সমীর সেন বাড়ির নং : n0050 বয়স : 33 লিঙ্গ : মহিলা	ফটো উপলব্ধ
700	WSU0905075	নাম : জিতু সেন পিতার নাম: বাদল সেন বাড়ির নং : n0050 বয়স : 39 লিঙ্গ : পুরুষ	ফটো উপলব্ধ	701	WSU1300391	নাম : অপর্ণা সেন স্বামীর নাম: জিতু সেন বাড়ির নং : n0050 বয়স : 37 লিঙ্গ : মহিলা	ফটো উপলব্ধ	702	WB/36/255/585119	নাম : দীনবন্ধু রায় পিতার নাম: রঞ্জন রায় বাড়ির নং : n0050 বয়স : 53 লিঙ্গ : পুরুষ	ফটো উপলব্ধ
703	WB/36/255/585246	নাম : মনিকা রায় স্বামীর নাম: দীনবন্ধু রায় বাড়ির নং : n0050 বয়স : 50 লিঙ্গ : মহিলা	ফটো উপলব্ধ	704	WSU2427151	নাম : সৌরভ সেন পিতার নাম: জিতু সেন বাড়ির নং : এন0050 বয়স : 20 লিঙ্গ : পুরুষ	ফটো উপলব্ধ	705	WSU2457943	নাম : রাজু সেন পিতার নাম: বাদল সেন বাড়ির নং : n0053 বয়স : 63 লিঙ্গ : পুরুষ	ফটো উপলব্ধ
706	WSU1720556	নাম : নয়ন সেন পিতার নাম: রাজু সেন বাড়ির নং : n0053 বয়স : 29 লিঙ্গ : পুরুষ	ফটো উপলব্ধ	707	WSU1640655	নাম : সরস্বতী সেন স্বামীর নাম: নয়ন সেন বাড়ির নং : n0053 বয়স : 31 লিঙ্গ : মহিলা	ফটো উপলব্ধ	708	WB/36/255/585313	নাম : রুপা সেন স্বামীর নাম: গোপাল সেন বাড়ির নং : n0053 বয়স : 59 লিঙ্গ : মহিলা	ফটো উপলব্ধ

<p>709</p> <p>WB/36/255/585342</p> <p>নাম : দিলীপ সেন পিতার নাম: বাদল সেন বাড়ির নং : n0053 বয়স : 50 লিঙ্গ : পুরুষ</p> <p>ফটো উপলব্ধ</p>	<p>710</p> <p>WSU1300714</p> <p>নাম : মমতা সেন স্বামীর নাম: দিলীপ সেন বাড়ির নং : n0053 বয়স : 41 লিঙ্গ : মহিলা</p> <p>ফটো উপলব্ধ</p>	<p>711</p> <p>FWC2382810</p> <p>নাম : মৃত্যন সেন পিতার নাম: বাদল সেন বাড়ির নং : n0053 বয়স : 48 লিঙ্গ : পুরুষ</p> <p>ফটো উপলব্ধ</p>
<p>712</p> <p>WB/36/255/585143</p> <p>নাম : বন্দনা সেন স্বামীর নাম: ভাদু সেন বাড়ির নং : n0053 বয়স : 59 লিঙ্গ : মহিলা</p> <p>ফটো উপলব্ধ</p>	<p>713</p> <p>WSU1805951</p> <p>নাম : সিদ্ধেশ্বর সেন পিতার নাম: গোপাল সেন বাড়ির নং : n0053 বয়স : 28 লিঙ্গ : পুরুষ</p> <p>ফটো উপলব্ধ</p>	<p>714</p> <p>WSU1805969</p> <p>নাম : পিংকী সেন স্বামীর নাম: সিদ্ধেশ্বর সেন বাড়ির নং : n0053 বয়স : 28 লিঙ্গ : মহিলা</p> <p>ফটো উপলব্ধ</p>
<p>715</p> <p>ZNT1897297</p> <p>নাম : মহাশ্বেতা রায় পিতার নাম: সঞ্জয় রায় বাড়ির নং : এন0058 বয়স : 22 লিঙ্গ : পুরুষ</p> <p>ফটো উপলব্ধ</p>	<p>716</p> <p>NIO1966084</p> <p>নাম : পারমিতা মণ্ডল পিতার নাম: তপন মণ্ডল বাড়ির নং : এন0118 বয়স : 26 লিঙ্গ : মহিলা</p> <p>ফটো উপলব্ধ</p>	<p>717</p> <p>WSU2463701</p> <p>নাম : আদিত্য রায় পিতার নাম: হারাধন রায় বাড়ির নং : এন0096 বয়স : 19 লিঙ্গ : পুরুষ</p> <p>ফটো উপলব্ধ</p>
<p>718</p> <p>WSU2464204</p> <p>নাম : রীতা মাঝি স্বামীর নাম: রনজিৎ মাঝি বাড়ির নং : এন0046 বয়স : 20 লিঙ্গ : মহিলা</p> <p>ফটো উপলব্ধ</p>	<p>719</p> <p>WSU2475572</p> <p>নাম : পায়েল মাঝি পিতার নাম: প্রহ্লাদ মাঝি বাড়ির নং : এন0095 বয়স : 19 লিঙ্গ : মহিলা</p> <p>ফটো উপলব্ধ</p>	<p>720</p> <p>WSU2493591</p> <p>নাম : সুজিত মাঝি পিতার নাম: সঞ্জু মাঝি বাড়ির নং : এন001 বয়স : 19 লিঙ্গ : পুরুষ</p> <p>ফটো উপলব্ধ</p>
<p>721</p> <p>WSU2493609</p> <p>নাম : সৌরভ মাঝি পিতার নাম: বেচারাম মাঝি বাড়ির নং : এন001 বয়স : 19 লিঙ্গ : পুরুষ</p> <p>ফটো উপলব্ধ</p>	<p>722</p> <p>WSU2493674</p> <p>নাম : সুদীপ মাঝি পিতার নাম: ভূতনাথ মাঝি বাড়ির নং : এন001 বয়স : 19 লিঙ্গ : পুরুষ</p> <p>ফটো উপলব্ধ</p>	<p>723</p> <p>WSU2506475</p> <p>নাম : বর্ষা সেন পিতার নাম: মৃত্যন সেন বাড়ির নং : এন0053 বয়স : 19 লিঙ্গ : মহিলা</p> <p>ফটো উপলব্ধ</p>
<p>724</p> <p>WSU2511061</p> <p>নাম : গাঙ্গী চ্যাটার্জী পিতার নাম: কোশিক চ্যাটার্জী বাড়ির নং : এন0089 বয়স : 19 লিঙ্গ : মহিলা</p> <p>ফটো উপলব্ধ</p>		

<p>725 1 NRZ1926096</p> <p>নাম : সমাপ্তি ঘোষ পিতার নাম: বিভাস ঘোষ বাড়ির নং : এন0001 বয়স : 27 লিঙ্গ : মহিলা</p> <p>ফটো উপলব্ধ</p>	<p>726 2 WSU2530194</p> <p>নাম : জ্যোতি মাঝি স্বামীর নাম: বিবেকানন্দ মাঝি বাড়ির নং : এন0082 বয়স : 18 লিঙ্গ : মহিলা</p> <p>ফটো উপলব্ধ</p>	<p>727 2 WSU2530574</p> <p>নাম : শান্তনু গুপ্ত পিতার নাম: রাজেন্দ্রপ্রসাদ গুপ্ত বাড়ির নং : এন0111 বয়স : 18 লিঙ্গ : পুরুষ</p> <p>ফটো উপলব্ধ</p>
<p>728 2 WSU2530707</p> <p>নাম : পদ্মা মাঝি স্বামীর নাম: বিদ্যুৎ মাঝি বাড়ির নং : এন0078 বয়স : 18 লিঙ্গ : মহিলা</p> <p>ফটো উপলব্ধ</p>	<p>729 2 WSU2533644</p> <p>নাম : রিয়াঙ্কা গুপ্ত পিতার নাম: হারাধন গুপ্ত বাড়ির নং : এন0118 বয়স : 18 লিঙ্গ : মহিলা</p> <p>ফটো উপলব্ধ</p>	<p>730 1 WSU2534246</p> <p>নাম : অর্ঘ সরকার পিতার নাম: সীতারাম সরকার বাড়ির নং : এন0002 বয়স : 19 লিঙ্গ : পুরুষ</p> <p>ফটো উপলব্ধ</p>

নির্বাচক সংখ্যার সারসংক্ষেপ :								
A) নির্বাচকের সংখ্যা :								
	নির্বাচক তালিকার প্রকৃতি	নির্বাচক তালিকার পরিচিতি :	নির্বাচকের সংখ্যা :					
			পুরুষ	মহিলা	তৃতীয় লিঙ্গ	মোট		
I	মূল তালিকা	মূল তালিকা	বিশেষ নিবিড় সংশোধনী ২০২৬-এর চূড়ান্ত ভোটার তালিকা		362	362	0	724
II	1- সংযোজন তালিকা	সংযোজনী 1	বিশেষ সংক্ষিপ্ত সংশোধন 2026		2	4	0	6
III	2- বিয়োজন তালিকা	সংযোজনী 1	বিশেষ সংক্ষিপ্ত সংশোধন 2026		0	1	0	1
IV	'লিঙ্গ ক্ষেত্রের' পরিবর্তনের কারণে পার্থক্য			0	0	0	0	
নির্বাচকের মোট সংখ্যা (I+II-III+IV)				364	365	0	729	
B) ক্রটি সংশোধনের সংখ্যা :								
নির্বাচক তালিকার প্রকৃতি	নির্বাচক তালিকার পরিচিতি :	ক্রটি সংশোধনের সংখ্যা :						
সংযোজনী 1	বিশেষ সংক্ষিপ্ত সংশোধন 2026	6						

নির্বাচক নিবন্ধন আধিকারিকের স্বাক্ষর

E-মৃত, S-স্থানান্তরিত, R-একাধিকবার অন্তর্ভুক্ত, M-নিখোঁজ, Q-যোগ্য নহে