

নির্বাচক তালিকা 2026 S25 পশ্চিমবঙ্গ

বিধানসভা নির্বাচনক্ষেত্রের নং, নাম ও সংরক্ষণের স্থিতি : 257 - ইন্দাস (তপশীলি জাতি)		অংশ নং : 208																			
বিধানসভা নির্বাচনক্ষেত্রটি যে লোকসভা নির্বাচনক্ষেত্রের / ক্ষেত্রসমূহের অন্তর্ভুক্ত তার নং, নাম ও সংরক্ষণ স্থিতি : 37 - বিষ্ণুপুর (তপশীলি জাতি)																					
1. সংশোধনের পূর্ণ বিবরণ																					
সংশোধনের বৎসর :	2026	নির্বাচক তালিকার পরিচিতি :																			
ভিত্তি তারিখ :	01-01-2026	বিশেষ নিবিড় সংশোধনী ২০২৬-এর চূড়ান্ত ভোটার তালিকা																			
সংশোধনের প্রকৃতি :	বিশেষ নিবিড় সংশোধনী 2026																				
প্রকাশনার তারিখ :	28-02-2026																				
2. অংশ ও নির্বাচনী এলাকার পূর্ণ বিবরণ :																					
অংশের ভাগ নং ও নাম :																					
1-জোতবেহার(আংশিক)দ্বারিপোতা,সাহাবাজপুর, পোঃ-বেহার		<table style="width: 100%; border-collapse: collapse;"> <tr> <td style="width: 50%;">প্রধান শহর/গ্রাম</td> <td style="width: 50%;">: জোতবেহার</td> </tr> <tr> <td>ওয়ার্ড</td> <td>:</td> </tr> <tr> <td>থানা</td> <td>: ইন্দাস</td> </tr> <tr> <td>গ্রাম পঞ্চায়েত</td> <td>: মঙ্গলপুর</td> </tr> <tr> <td>ব্লক</td> <td>: ইন্দাস</td> </tr> <tr> <td>মহকুমা</td> <td>: বিষ্ণুপুর</td> </tr> <tr> <td>জেলা</td> <td>: বাঁকুড়া</td> </tr> <tr> <td>পিন</td> <td>: 722205</td> </tr> </table>				প্রধান শহর/গ্রাম	: জোতবেহার	ওয়ার্ড	:	থানা	: ইন্দাস	গ্রাম পঞ্চায়েত	: মঙ্গলপুর	ব্লক	: ইন্দাস	মহকুমা	: বিষ্ণুপুর	জেলা	: বাঁকুড়া	পিন	: 722205
প্রধান শহর/গ্রাম	: জোতবেহার																				
ওয়ার্ড	:																				
থানা	: ইন্দাস																				
গ্রাম পঞ্চায়েত	: মঙ্গলপুর																				
ব্লক	: ইন্দাস																				
মহকুমা	: বিষ্ণুপুর																				
জেলা	: বাঁকুড়া																				
পিন	: 722205																				
3. ভোট গ্রহন কেন্দ্রের পূর্ণ বিবরণ :																					
ভোট গ্রহন কেন্দ্রের নং, নাম :		ভোট গ্রহন কেন্দ্রের শ্রেণী :		গ্রামীণ																	
208 - জোতবেহার প্রা: বিদ্যালয়		এই অংশে সহায়ক ভোটগ্রহন কেন্দ্রের সংখ্যা :		0																	
ভোট গ্রহন কেন্দ্রের ঠিকানা :																					
জোতবেহার প্রা: বিদ্যালয়, রুম-1, জোতবেহার																					
4. নির্বাচকের সংখ্যা :																					
প্রথম ক্রমিক নং	শেষ ক্রমিক নং	মোট সংখ্যা																			
		পুরুষ	মহিলা	তৃতীয় লিঙ্গ	মোট																
1	936	482	454	0	936																

নির্বাচক নিবন্ধন আধিকারিকের স্বাক্ষর

Nazri Naksha

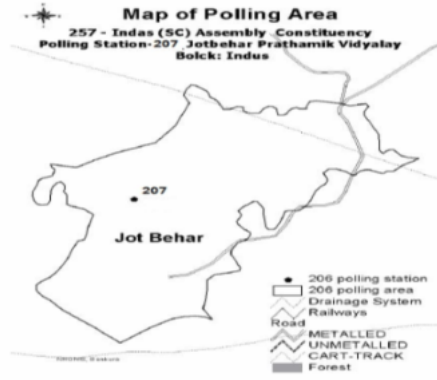

Google Map View

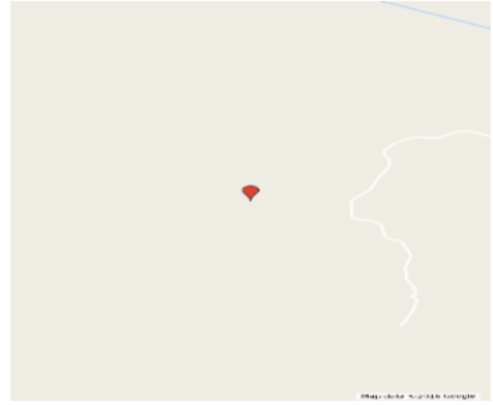

Polling Station Building Front View



Polling Station Front View



Cad View

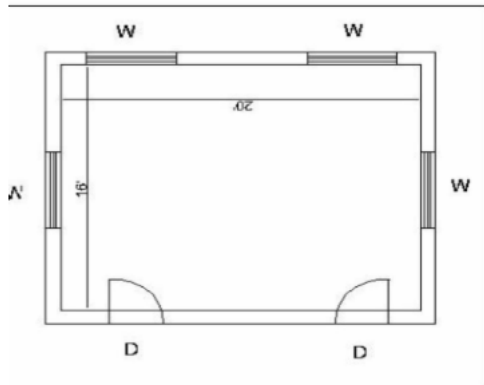

Key MAP View

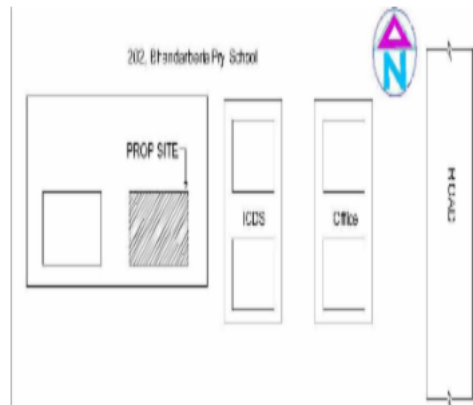

1	WB/36/255/423245	নাম : মঙ্গলা ঘোষ স্বামীর নাম: আনন্দমোহন ঘোষ বাড়ির নং : n0014 বয়স : 71 লিঙ্গ : মহিলা	ফটো উপলব্ধ	2	WB/36/255/423358	নাম : তপন ঘোষ পিতার নাম: নেপাল ঘোষ বাড়ির নং : n0015 বয়স : 69 লিঙ্গ : পুরুষ	ফটো উপলব্ধ	3	WB/36/255/423191	নাম : তরুনকান্তি ঘোষ পিতার নাম: নেপাল ঘোষ বাড়ির নং : n0015 বয়স : 66 লিঙ্গ : পুরুষ	ফটো উপলব্ধ
4	WB/36/255/423477	নাম : তুষারকান্তি ঘোষ পিতার নাম: নেপাল ঘোষ বাড়ির নং : n0015 বয়স : 54 লিঙ্গ : পুরুষ	ফটো উপলব্ধ	5	FWC2204386	নাম : অসীমা ঘোষ স্বামীর নাম: তরুনকান্তি ঘোষ বাড়ির নং : n0015 বয়স : 49 লিঙ্গ : মহিলা	ফটো উপলব্ধ	6	WSU1303502	নাম : কেয়ারানী ঘোষ স্বামীর নাম: তুষার কান্তি ঘোষ বাড়ির নং : n0015 বয়স : 45 লিঙ্গ : মহিলা	ফটো উপলব্ধ
7	WSU1721810	নাম : অয়ন কুমার ঘোষ পিতার নাম: তরুন কান্তি ঘোষ বাড়ির নং : n0015 বয়স : 29 লিঙ্গ : পুরুষ	ফটো উপলব্ধ	8	WB/36/255/423443	নাম : শ্যামসুন্দর ঘোষ পিতার নাম: সফল ঘোষ বাড়ির নং : n0016 বয়স : 67 লিঙ্গ : পুরুষ	ফটো উপলব্ধ	9	WB/36/255/423231	নাম : শঙ্করী ঘোষ স্বামীর নাম: শ্যামসুন্দর ঘোষ বাড়ির নং : n0016 বয়স : 56 লিঙ্গ : মহিলা	ফটো উপলব্ধ
10	WB/36/255/423227	নাম : অর্চনারানী ঘোষ স্বামীর নাম: উত্তমকুমার ঘোষ বাড়ির নং : n0003 বয়স : 63 লিঙ্গ : মহিলা	ফটো উপলব্ধ	11	WB/36/255/423044	নাম : গোবিন্দ ঘোষ পিতার নাম: সূর্য ঘোষ বাড়ির নং : n0002 বয়স : 76 লিঙ্গ : পুরুষ	ফটো উপলব্ধ	12	WB/36/255/423179	নাম : শান্তিরানী ঘোষ স্বামীর নাম: গোবিন্দ ঘোষ বাড়ির নং : n0002 বয়স : 73 লিঙ্গ : মহিলা	ফটো উপলব্ধ
13	WB/36/255/423444	নাম : উদয় ঘোষ পিতার নাম: গোবিন্দ ঘোষ বাড়ির নং : n0002 বয়স : 56 লিঙ্গ : পুরুষ	ফটো উপলব্ধ	14	FWC2204410	নাম : শ্যামলী ঘোষ স্বামীর নাম: উদয় ঘোষ বাড়ির নং : n0002 বয়স : 49 লিঙ্গ : মহিলা	ফটো উপলব্ধ	15	WSU1721935	নাম : কাঞ্চন ঘোষ পিতার নাম: উদয় কুমার ঘোষ বাড়ির নং : n0002 বয়স : 29 লিঙ্গ : পুরুষ	ফটো উপলব্ধ
16	WB/36/255/423322	নাম : উত্তমকুমার ঘোষ পিতার নাম: গোপাল ঘোষ বাড়ির নং : n0003 বয়স : 68 লিঙ্গ : পুরুষ	ফটো উপলব্ধ	17	WSU1543016	নাম : সোমা ঘোষ স্বামীর নাম: সুভাশীষ ঘোষ বাড়ির নং : n0026 বয়স : 36 লিঙ্গ : মহিলা	ফটো উপলব্ধ	18	WB/36/255/423401	নাম : চন্দনা ঘোষ স্বামীর নাম: অসিম ঘোষ বাড়ির নং : n0168 বয়স : 53 লিঙ্গ : মহিলা	ফটো উপলব্ধ
19	WSU1643527	নাম : অভিজিৎ ঘোষ মায়ের নাম: চন্দনা ঘোষ বাড়ির নং : n0168 বয়স : 30 লিঙ্গ : পুরুষ	ফটো উপলব্ধ	20	FWC2307205	নাম : টুঙ্গা ঘোষ স্বামীর নাম: দেবশীষ ঘোষ বাড়ির নং : n0026 বয়স : 39 লিঙ্গ : মহিলা	ফটো উপলব্ধ	21	FWC1503259	নাম : মেহাশীষ ঘোষ পিতার নাম: রামধন ঘোষ বাড়ির নং : n0026 বয়স : 46 লিঙ্গ : পুরুষ	ফটো উপলব্ধ
22	WSU1303478	নাম : উমা ঘোষ স্বামীর নাম: মেহাশীষ ঘোষ বাড়ির নং : n0026 বয়স : 40 লিঙ্গ : মহিলা	ফটো উপলব্ধ	23	FWC1992833	নাম : সুভাশীষ ঘোষ পিতার নাম: রামধন ঘোষ বাড়ির নং : n0026 বয়স : 45 লিঙ্গ : পুরুষ	ফটো উপলব্ধ	24	WSU1664739	নাম : পীযুষ ঘোষ পিতার নাম: পরেশ ঘোষ বাড়ির নং : n0018 বয়স : 32 লিঙ্গ : পুরুষ	ফটো উপলব্ধ
25	WB/36/255/423524	নাম : নিরঞ্জন ঘোষ পিতার নাম: ভোলানাথ ঘোষ বাড়ির নং : n0019 বয়স : 75 লিঙ্গ : পুরুষ	ফটো উপলব্ধ	26	WB/36/255/423242	নাম : পারুল ঘোষ স্বামীর নাম: নিরঞ্জন ঘোষ বাড়ির নং : n0019 বয়স : 67 লিঙ্গ : মহিলা	ফটো উপলব্ধ	27	WB/36/255/423296	নাম : অর্জিত কুমার ঘোষ পিতার নাম: বিমল চন্দ্র ঘোষ বাড়ির নং : n0017 বয়স : 68 লিঙ্গ : পুরুষ	ফটো উপলব্ধ
28	WB/36/255/423243	নাম : চন্দনা রানী ঘোষ স্বামীর নাম: অর্জিত কুমার ঘোষ বাড়ির নং : n0017 বয়স : 60 লিঙ্গ : মহিলা	ফটো উপলব্ধ	29	WB/36/255/423267	নাম : অসিত কুমার ঘোষ পিতার নাম: বিমল চন্দ্র ঘোষ বাড়ির নং : n0017 বয়স : 67 লিঙ্গ : পুরুষ	ফটো উপলব্ধ	30	FWC2307189	নাম : চম্পা ঘোষ স্বামীর নাম: মুনাল কান্তি ঘোষ বাড়ির নং : n0016 বয়স : 38 লিঙ্গ : মহিলা	ফটো উপলব্ধ

বিধানসভা নির্বাচনক্ষেত্রের নং, নাম : 257-ইন্দাস
ভাগ নং, নাম : 1-জ্যোতবেহার(আংশিক)ধারিপোতা,সাহাবাজপুর, পোঃ-বেহার

31 নাম : মুণালকান্তী ঘোষ পিতার নাম: সুফল ঘোষ বাড়ির নং : n0016 বয়স : 56 লিঙ্গ : পুরুষ	WB/36/255/423283	ফটো উপলব্ধ	32 নাম : পৌরীবালা ঘোষ স্বামীর নাম: নিতাই ঘোষ বাড়ির নং : n0010 বয়স : 68 লিঙ্গ : মহিলা	WB/36/255/423301	ফটো উপলব্ধ	33 নাম : সৌমেন্দ্র ঘোষ পিতার নাম: হরিকঙ্কর ঘোষ বাড়ির নং : n0009 বয়স : 49 লিঙ্গ : পুরুষ	WB/36/255/423159	ফটো উপলব্ধ
34 নাম : লক্ষ্মীরানী ঘোষ স্বামীর নাম: হরিকঙ্কর ঘোষ বাড়ির নং : n0009 বয়স : 75 লিঙ্গ : মহিলা	WB/36/255/423304	ফটো উপলব্ধ	35 নাম : বাবলু ঘোষ পিতার নাম: সুদেব ঘোষ বাড়ির নং : n0008 বয়স : 46 লিঙ্গ : পুরুষ	FWC1464932	ফটো উপলব্ধ	36 নাম : গায়ত্রী ঘোষ স্বামীর নাম: সুদেব ঘোষ বাড়ির নং : n0008 বয়স : 64 লিঙ্গ : মহিলা	WB/36/255/423390	ফটো উপলব্ধ
37 নাম : সুদেব ঘোষ পিতার নাম: বসন্ত ঘোষ বাড়ির নং : n0008 বয়স : 71 লিঙ্গ : পুরুষ	WB/36/255/423346	ফটো উপলব্ধ	38 নাম : নমিতা ঘোষ স্বামীর নাম: পরেশ ঘোষ বাড়ির নং : n0007 বয়স : 56 লিঙ্গ : মহিলা	WB/36/255/423407	ফটো উপলব্ধ	39 নাম : শিউলি ঘোষ স্বামীর নাম: সুরেশ ঘোষ বাড়ির নং : n0007 বয়স : 38 লিঙ্গ : মহিলা	FWC2416998	ফটো উপলব্ধ
40 নাম : সুরেশ ঘোষ পিতার নাম: বিজয়কৃষ্ণ ঘোষ বাড়ির নং : n0007 বয়স : 52 লিঙ্গ : পুরুষ	WB/36/255/423562	ফটো উপলব্ধ	41 নাম : বিমান ঘোষ পিতার নাম: নরেশ ঘোষ বাড়ির নং : n0007 বয়স : 29 লিঙ্গ : পুরুষ	WSU1721927	ফটো উপলব্ধ	42 নাম : সবিতারানী ঘোষ স্বামীর নাম: নরেশ ঘোষ বাড়ির নং : n0007 বয়স : 52 লিঙ্গ : মহিলা	WB/36/255/423413	ফটো উপলব্ধ
43 নাম : নরেশ ঘোষ পিতার নাম: বিজয়কৃষ্ণ ঘোষ বাড়ির নং : n0007 বয়স : 59 লিঙ্গ : পুরুষ	WB/36/255/423127	ফটো উপলব্ধ	44 নাম : বিপ্লব ঘোষ পিতার নাম: পরেশনাথ ঘোষ বাড়ির নং : n0007 বয়স : 34 লিঙ্গ : পুরুষ	WSU1303650	ফটো উপলব্ধ	45 নাম : পরেশনাথ ঘোষ পিতার নাম: বিজয়কৃষ্ণ ঘোষ বাড়ির নং : n0007 বয়স : 61 লিঙ্গ : পুরুষ	WB/36/255/423266	ফটো উপলব্ধ
46 নাম : লীলাবতী ঘোষ স্বামীর নাম: বিজয়কৃষ্ণ ঘোষ বাড়ির নং : n0007 বয়স : 81 লিঙ্গ : মহিলা	WB/36/255/423394	ফটো উপলব্ধ	47 নাম : পলি ঘোষ পিতার নাম: ক্ষেত্রমোহন ঘোষ বাড়ির নং : n0006 বয়স : 31 লিঙ্গ : মহিলা	WSU1542992	ফটো উপলব্ধ	48 নাম : আল্পনা ঘোষ স্বামীর নাম: ক্ষেত্রমোহন ঘোষ বাড়ির নং : n0006 বয়স : 56 লিঙ্গ : মহিলা	WSU2055630	ফটো উপলব্ধ
49 নাম : ক্ষেত্রমোহন ঘোষ পিতার নাম: ভাস্কর ঘোষ বাড়ির নং : n0006 বয়স : 60 লিঙ্গ : পুরুষ	WB/36/255/423542	ফটো উপলব্ধ	50 নাম : সত্যনারায়ন ঘোষ পিতার নাম: ভাস্কর ঘোষ বাড়ির নং : n0006 বয়স : 66 লিঙ্গ : পুরুষ	WB/36/255/423481	ফটো উপলব্ধ	51 নাম : অন্নপূর্ণা ঘোষ স্বামীর নাম: তপন ঘোষ বাড়ির নং : n0015 বয়স : 58 লিঙ্গ : মহিলা	WB/36/255/423234	ফটো উপলব্ধ
52 নাম : মিতালী ঘোষ স্বামীর নাম: সুবীর কুমার ঘোষ বাড়ির নং : n0014 বয়স : 36 লিঙ্গ : মহিলা	WSU1303486	ফটো উপলব্ধ	53 নাম : সুবীর কুমার ঘোষ পিতার নাম: নিত্যানন্দ ঘোষ বাড়ির নং : n0014 বয়স : 49 লিঙ্গ : পুরুষ	WB/36/255/423223	ফটো উপলব্ধ	54 নাম : মৌসুমী ঘোষ স্বামীর নাম: প্রবীর ঘোষ বাড়ির নং : n0014 বয়স : 48 লিঙ্গ : মহিলা	WSU1195544	ফটো উপলব্ধ
55 নাম : প্রবীর ঘোষ পিতার নাম: নিত্যানন্দ ঘোষ বাড়ির নং : n0014 বয়স : 53 লিঙ্গ : পুরুষ	WB/36/255/423136	ফটো উপলব্ধ	56 নাম : কুম্ভারানী ঘোষ স্বামীর নাম: নিত্যানন্দ ঘোষ বাড়ির নং : n0014 বয়স : 71 লিঙ্গ : মহিলা	WB/36/255/423087	ফটো উপলব্ধ	57 নাম : নিত্যানন্দ ঘোষ পিতার নাম: অশ্বিনী ঘোষ বাড়ির নং : n0013 বয়স : 78 লিঙ্গ : পুরুষ	WB/36/255/423338	ফটো উপলব্ধ
58 নাম : দেবমাল্যা ঘোষ পিতার নাম: প্রবীর ঘোষ বাড়ির নং : এন0014 বয়স : 20 লিঙ্গ : পুরুষ	WSU2430478	ফটো উপলব্ধ	59 নাম : শোভা ঘোষ মন্ডল স্বামীর নাম: নির্মল কুমার ঘোষ বাড়ির নং : n0013 বয়স : 65 লিঙ্গ : মহিলা	WSU2396588	ফটো উপলব্ধ	60 নাম : নির্মল কুমার ঘোষ পিতার নাম: প্রমথ রঞ্জন ঘোষ বাড়ির নং : n0013 বয়স : 72 লিঙ্গ : পুরুষ	WB/36/255/423021	ফটো উপলব্ধ

বিধানসভা নির্বাচনক্ষেত্রের নং, নাম : 257-ইন্দাস
ভাগ নং, নাম : 1-জ্যোতবেহার(আংশিক)ঘারিপোতা,সাহাবাজপুর, পোঃ-বেহার

61	FWC2204378	নাম : কাজল কুমার ঘোষ পিতার নাম: অধীর কুমার ঘোষ বাড়ির নং : n0013 বয়স : 41 লিঙ্গ : পুরুষ	ফটো উপলব্ধ	62	FWC2453017	নাম : পীযুষ কুমার ঘোষ পিতার নাম: আনন্দ হরি ঘোষ বাড়ির নং : n0011 বয়স : 36 লিঙ্গ : পুরুষ	ফটো উপলব্ধ	63	FWC1992718	নাম : জয়া ঘোষ স্বামীর নাম: প্রদীপ ঘোষ বাড়ির নং : n0011 বয়স : 44 লিঙ্গ : মহিলা	ফটো উপলব্ধ
64	WB/36/255/423415	নাম : পুষ্পরানী ঘোষ স্বামীর নাম: রাখহরি ঘোষ বাড়ির নং : n0011 বয়স : 59 লিঙ্গ : মহিলা	ফটো উপলব্ধ	65	WB/36/255/423030	নাম : রাখহরি ঘোষ পিতার নাম: বটকৃষ্ণ ঘোষ বাড়ির নং : n0011 বয়স : 68 লিঙ্গ : পুরুষ	ফটো উপলব্ধ	66	WB/36/255/423416	নাম : রেবারানী ঘোষ স্বামীর নাম: ভজহরি ঘোষ বাড়ির নং : n0011 বয়স : 68 লিঙ্গ : মহিলা	ফটো উপলব্ধ
67	WSU1643659	নাম : কৃষ্ণা ঘোষ দাস স্বামীর নাম: দীনেশ ঘোষ বাড়ির নং : n0011 বয়স : 35 লিঙ্গ : মহিলা	ফটো উপলব্ধ	68	FWC1465053	নাম : দীনেশ ঘোষ পিতার নাম: হরিসাধন ঘোষ বাড়ির নং : n0011 বয়স : 46 লিঙ্গ : পুরুষ	ফটো উপলব্ধ	69	WB/36/255/423559	নাম : প্রদীপ কুমার ঘোষ পিতার নাম: হরিসাধন ঘোষ বাড়ির নং : n0011 বয়স : 54 লিঙ্গ : পুরুষ	ফটো উপলব্ধ
70	WB/36/255/423497	নাম : হরিসাধন ঘোষ পিতার নাম: বটকৃষ্ণ ঘোষ বাড়ির নং : n0011 বয়স : 79 লিঙ্গ : পুরুষ	ফটো উপলব্ধ	71	WSU1195627	নাম : স্বরূপ ঘোষ পিতার নাম: রাখাশ্যাম ঘোষ বাড়ির নং : n0010 বয়স : 35 লিঙ্গ : পুরুষ	ফটো উপলব্ধ	72	WB/36/255/423302	নাম : মীনারানী ঘোষ স্বামীর নাম: রাখাশ্যাম ঘোষ বাড়ির নং : n0010 বয়স : 57 লিঙ্গ : মহিলা	ফটো উপলব্ধ
73	WB/36/255/423115	নাম : রাখাশ্যাম ঘোষ পিতার নাম: ফেলুরাম ঘোষ বাড়ির নং : n0010 বয়স : 69 লিঙ্গ : পুরুষ	ফটো উপলব্ধ	74	WSU1643485	নাম : মৌসুমী ঘোষ স্বামীর নাম: অরুণ ঘোষ বাড়ির নং : n0010 বয়স : 32 লিঙ্গ : মহিলা	ফটো উপলব্ধ	75	FWC1992809	নাম : অরুণ ঘোষ পিতার নাম: নিতাই ঘোষ বাড়ির নং : n0010 বয়স : 44 লিঙ্গ : পুরুষ	ফটো উপলব্ধ
76	WSU1445923	নাম : আঙ্গুর ঘোষ স্বামীর নাম: হারাধন ঘোষ বাড়ির নং : n0010 বয়স : 32 লিঙ্গ : মহিলা	ফটো উপলব্ধ	77	WB/36/255/423158	নাম : হারাধন ঘোষ পিতার নাম: নিতাই ঘোষ বাড়ির নং : n0010 বয়স : 49 লিঙ্গ : পুরুষ	ফটো উপলব্ধ	78	WSU1383223	নাম : তনুশ্রী ঘোষ স্বামীর নাম: বিষ্ণুপদ ঘোষ বাড়ির নং : n0005 বয়স : 34 লিঙ্গ : মহিলা	ফটো উপলব্ধ
79	WB/36/255/423573	নাম : বিষ্ণুপদ ঘোষ পিতার নাম: জয়দেব ঘোষ বাড়ির নং : n0005 বয়স : 49 লিঙ্গ : পুরুষ	ফটো উপলব্ধ	80	FWC1992825	নাম : উজ্জল ঘোষ পিতার নাম: বাসুদেব ঘোষ বাড়ির নং : n0004 বয়স : 43 লিঙ্গ : পুরুষ	ফটো উপলব্ধ	81	WSU1383157	নাম : তনয় কুমার ঘোষ পিতার নাম: তাপস কুমার ঘোষ বাড়ির নং : n0003 বয়স : 34 লিঙ্গ : পুরুষ	ফটো উপলব্ধ
82	FWC2307197	নাম : প্রসেনজিত ঘোষ পিতার নাম: উত্তম কুমার ঘোষ বাড়ির নং : n0003 বয়স : 38 লিঙ্গ : পুরুষ	ফটো উপলব্ধ	83	WSU1383207	নাম : মুনমুন মাজি (ঘোষ) স্বামীর নাম: মাস্ত ঘোষ বাড়ির নং : n0003 বয়স : 37 লিঙ্গ : মহিলা	ফটো উপলব্ধ	84	FWC2204402	নাম : মাস্ত ঘোষ পিতার নাম: উত্তম ঘোষ বাড়ির নং : n0003 বয়স : 40 লিঙ্গ : পুরুষ	ফটো উপলব্ধ
85	FWC2204774	নাম : পম্পা ঘোষ স্বামীর নাম: কল্যান ঘোষ বাড়ির নং : n0003 বয়স : 41 লিঙ্গ : মহিলা	ফটো উপলব্ধ	86	WB/36/255/423225	নাম : পদ্মারানী ঘোষ স্বামীর নাম: তাপস ঘোষ বাড়ির নং : n0003 বয়স : 59 লিঙ্গ : মহিলা	ফটো উপলব্ধ	87	WB/36/255/423193	নাম : তাপসকুমার ঘোষ পিতার নাম: গোপাল ঘোষ বাড়ির নং : n0003 বয়স : 63 লিঙ্গ : পুরুষ	ফটো উপলব্ধ
88	WSU1195650	নাম : সন্দীপ ঘোষ পিতার নাম: অজিত কুমার ঘোষ বাড়ির নং : n0017 বয়স : 36 লিঙ্গ : পুরুষ	ফটো উপলব্ধ	89	WB/36/255/423244	নাম : অনুরূপা ঘোষ স্বামীর নাম: অসিত ঘোষ বাড়ির নং : n0017 বয়স : 61 লিঙ্গ : মহিলা	ফটো উপলব্ধ	90	FWC2204337	নাম : চিরঞ্জীব ঘোষ পিতার নাম: অসিত ঘোষ বাড়ির নং : n0017 বয়স : 41 লিঙ্গ : পুরুষ	ফটো উপলব্ধ

91	FWC1992775	নাম : কল্পনা ঘোষ স্বামীর নাম: পরেশ ঘোষ বাড়ির নং : n0018 বয়স : 51 লিঙ্গ : মহিলা	ফটো উপলব্ধ	92	FWC1503143	নাম : দিলিপকুমার ঘোষ স্বামীর নাম: নিরঞ্জন ঘোষ বাড়ির নং : n0019 বয়স : 49 লিঙ্গ : পুরুষ	ফটো উপলব্ধ	93	WSU1303577	নাম : বুন্স্কা ঘোষ স্বামীর নাম: দিলীপ কুমার ঘোষ বাড়ির নং : n0019 বয়স : 37 লিঙ্গ : মহিলা	ফটো উপলব্ধ
94	WB/36/255/423521	নাম : লক্ষীরঞ্জন ঘোষ পিতার নাম: ভোলানাথ ঘোষ বাড়ির নং : n0020 বয়স : 71 লিঙ্গ : পুরুষ	ফটো উপলব্ধ	95	WB/36/255/423491	নাম : হীরা ঘোষ স্বামীর নাম: লক্ষীরঞ্জন ঘোষ বাড়ির নং : n0020 বয়স : 61 লিঙ্গ : মহিলা	ফটো উপলব্ধ	96	FWC2307213	নাম : সুরভ ঘোষ পিতার নাম: লক্ষীরঞ্জন ঘোষ বাড়ির নং : n0020 বয়স : 41 লিঙ্গ : পুরুষ	ফটো উপলব্ধ
97	WB/36/255/423393	নাম : সুচিত্রা ঘোষ স্বামীর নাম: রামধন ঘোষ বাড়ির নং : n0026 বয়স : 71 লিঙ্গ : মহিলা	ফটো উপলব্ধ	98	WB/36/255/423333	নাম : দেবশীষ ঘোষ পিতার নাম: রামধন ঘোষ বাড়ির নং : n0026 বয়স : 49 লিঙ্গ : পুরুষ	ফটো উপলব্ধ	99	WSU2409035	নাম : তুষা ঘোষ পিতার নাম: দেবশীষ ঘোষ বাড়ির নং : এন0026 বয়স : 20 লিঙ্গ : মহিলা	ফটো উপলব্ধ
100	NRZ1724228	নাম : সুপর্ণা পাল পিতার নাম: বরুণ পাল বাড়ির নং : N0020 বয়স : 29 লিঙ্গ : মহিলা	ফটো উপলব্ধ	101	WSU1807973	নাম : সুতনু ঘোষ পিতার নাম: তপন ঘোষ বাড়ির নং : n0015 বয়স : 28 লিঙ্গ : পুরুষ	ফটো উপলব্ধ	102	WSU1987841	নাম : সুমন কুমার ঘোষ পিতার নাম: উদয় কুমার ঘোষ বাড়ির নং : এন0002 বয়স : 25 লিঙ্গ : পুরুষ	ফটো উপলব্ধ
103	WSU1987825	নাম : রিয়া ঘোষ স্বামীর নাম: স্বরূপ ঘোষ বাড়ির নং : এন0010 বয়স : 25 লিঙ্গ : মহিলা	ফটো উপলব্ধ	104	WSU1987924	নাম : বিথীকা ঘোষ রায় স্বামীর নাম: প্রসেনজীৎ ঘোষ বাড়ির নং : এন0003 বয়স : 28 লিঙ্গ : মহিলা	ফটো উপলব্ধ	105	WSU1987916	নাম : দিব্যেন্দু ঘোষ পিতার নাম: প্রদীপ কুমার ঘোষ বাড়ির নং : এন0011 বয়স : 25 লিঙ্গ : পুরুষ	ফটো উপলব্ধ
106	WB/36/255/423221	নাম : জ্যোৎস্না দে স্বামীর নাম: শ্যামসুন্দর দে বাড়ির নং : এন0057 বয়স : 63 লিঙ্গ : মহিলা	ফটো উপলব্ধ	107	WSU1721836	নাম : তাপসী মন্ডল(দে) স্বামীর নাম: সন্দীপ মন্ডল বাড়ির নং : এন0082 বয়স : 33 লিঙ্গ : মহিলা	ফটো উপলব্ধ	108	WSU2138220	নাম : স্বপ্নদীপ ঘোষ পিতার নাম: কল্যাণ ঘোষ বাড়ির নং : N0003 বয়স : 24 লিঙ্গ : পুরুষ	ফটো উপলব্ধ
109	WSU2446607	নাম : আকাশদীপ ঘোষ পিতার নাম: কল্যাণ কুমার ঘোষ বাড়ির নং : এন0003 বয়স : 20 লিঙ্গ : পুরুষ	ফটো উপলব্ধ	110	WSU2138204	নাম : ঋতম ঘোষ পিতার নাম: নরেশ ঘোষ বাড়ির নং : N0007 বয়স : 24 লিঙ্গ : পুরুষ	ফটো উপলব্ধ	111	WSU2209534	নাম : সায়েন ঘোষ পিতার নাম: তরুণ কান্তি ঘোষ বাড়ির নং : এন0015 বয়স : 23 লিঙ্গ : পুরুষ	ফটো উপলব্ধ
112	WSU2330694	নাম : পরেশ ঘোষ পিতার নাম: দশরথ ঘোষ বাড়ির নং : n0018 বয়স : 64 লিঙ্গ : পুরুষ	ফটো উপলব্ধ	113	BRD2874113	নাম : সুধা কুন্ডকার পিতার নাম: জিতেন্দ্র কুন্ডকার বাড়ির নং : এন0009 বয়স : 53 লিঙ্গ : মহিলা	ফটো উপলব্ধ	114	ZNT1786805	নাম : তন্দ্রা ঘোষ স্বামীর নাম: বিপ্লব ঘোষ বাড়ির নং : এন0007 বয়স : 25 লিঙ্গ : মহিলা	ফটো উপলব্ধ
115	FWC2415537	নাম : অতনু ঘোষ পিতার নাম: নির্মল কুমার ঘোষ বাড়ির নং : এন0121 বয়স : 37 লিঙ্গ : পুরুষ	ফটো উপলব্ধ	116	WSU1383215	নাম : কল্যান ঘোষ পিতার নাম: সত্যনারায়ন ঘোষ বাড়ির নং : n0006 বয়স : 33 লিঙ্গ : পুরুষ	ফটো উপলব্ধ	117	WB/36/255/423426	নাম : চাঁপারানী ঘোষ স্বামীর নাম: সত্যনারায়ন ঘোষ বাড়ির নং : n0006 বয়স : 59 লিঙ্গ : মহিলা	ফটো উপলব্ধ
118	NRZ1716190	নাম : মানসী পাল ঘোষ স্বামীর নাম: সন্দীপ ঘোষ বাড়ির নং : এন0017 বয়স : 29 লিঙ্গ : মহিলা	ফটো উপলব্ধ	119	WSU2262723	নাম : তৃপ্তি ঘোষ স্বামীর নাম: অনয় ঘোষ বাড়ির নং : এন0011 বয়স : 26 লিঙ্গ : মহিলা	ফটো উপলব্ধ	120	FWC1505239	নাম : বিনয় ঘোষ পিতার নাম: ভজহরি ঘোষ বাড়ির নং : n0011 বয়স : 49 লিঙ্গ : পুরুষ	ফটো উপলব্ধ

121	FWC1464965	নাম : অননয় ঘোষ পিতার নাম: ভজহরি ঘোষ বাড়ির নং : n0011 বয়স : 46 লিঙ্গ : পুরুষ	ফটো উপলব্ধ	122	FWC1992791	নাম : অননয় কুমার ঘোষ পিতার নাম: জয়দেব ঘোষ বাড়ির নং : n0005 বয়স : 43 লিঙ্গ : পুরুষ	ফটো উপলব্ধ	123	FWC2415347	নাম : শিউলী ঘোষ স্বামীর নাম: বিনয় ঘোষ বাড়ির নং : n0011 বয়স : 37 লিঙ্গ : মহিলা	ফটো উপলব্ধ
124	NRZ1499987	নাম : বেবী ঘোষ স্বামীর নাম: চিরঞ্জীব ঘোষ বাড়ির নং : n0017 বয়স : 33 লিঙ্গ : মহিলা	ফটো উপলব্ধ	125	WB/36/255/423013	নাম : স্বপন কুমার ঘোষ পিতার নাম: বঙ্কিম ঘোষ বাড়ির নং : n0021 বয়স : 76 লিঙ্গ : পুরুষ	ফটো উপলব্ধ	126	WB/36/255/423121	নাম : শিবনারায়ন ঘোষ পিতার নাম: বঙ্কিম ঘোষ বাড়ির নং : n0021 বয়স : 73 লিঙ্গ : পুরুষ	ফটো উপলব্ধ
127	WB/36/255/423141	নাম : সবিতারানী ঘোষ স্বামীর নাম: শিবনারায়ন ঘোষ বাড়ির নং : n0021 বয়স : 54 লিঙ্গ : মহিলা	ফটো উপলব্ধ	128	WB/36/255/423144	নাম : অনুভা ঘোষ স্বামীর নাম: সত্যনারায়ন ঘোষ বাড়ির নং : n0021 বয়স : 71 লিঙ্গ : মহিলা	ফটো উপলব্ধ	129	WB/36/255/423190	নাম : অমিয় ঘোষ পিতার নাম: প্রমথ ঘোষ বাড়ির নং : n0013 বয়স : 73 লিঙ্গ : পুরুষ	ফটো উপলব্ধ
130	WB/36/255/423202	নাম : পূর্ণিমা ঘোষ স্বামীর নাম: অধীর ঘোষ বাড়ির নং : n0013 বয়স : 69 লিঙ্গ : মহিলা	ফটো উপলব্ধ	131	WB/36/255/423204	নাম : মায়্যা ঘোষ স্বামীর নাম: অমিয় ঘোষ বাড়ির নং : n0013 বয়স : 67 লিঙ্গ : মহিলা	ফটো উপলব্ধ	132	WSU1860642	নাম : মামপিয়া ঘোষ মরকার স্বামীর নাম: কাজল কুমার ঘোষ বাড়ির নং : N0013 বয়স : 27 লিঙ্গ : মহিলা	ফটো উপলব্ধ
133	WSU1808146	নাম : সৌরেন ঘোষ পিতার নাম: শিবনারায়ন ঘোষ বাড়ির নং : n0021 বয়স : 28 লিঙ্গ : পুরুষ	ফটো উপলব্ধ	134	WSU1860493	নাম : সোমাস্রী ঘোষ পাইন স্বামীর নাম: বাবলু ঘোষ বাড়ির নং : n0008 বয়স : 28 লিঙ্গ : মহিলা	ফটো উপলব্ধ	135	WB/36/255/4232525	নাম : আনন্দ হরি ঘোষ পিতার নাম: বটকৃষ্ণ ঘোষ বাড়ির নং : n0011 বয়স : 65 লিঙ্গ : পুরুষ	ফটো উপলব্ধ
136	WSU0931501	নাম : সুমনা ঘোষ পিতার নাম: স্বপন কুমার ঘোষ বাড়ির নং : n0021 বয়স : 36 লিঙ্গ : মহিলা	ফটো উপলব্ধ	137	WSU1303635	নাম : বুল্টি ঘোষ স্বামীর নাম: অতনু ঘোষ বাড়ির নং : n0013 বয়স : 39 লিঙ্গ : মহিলা	ফটো উপলব্ধ	138	WSU1445998	নাম : সৌমেন ঘোষ পিতার নাম: শিবনারায়ণ ঘোষ বাড়ির নং : n0021 বয়স : 33 লিঙ্গ : পুরুষ	ফটো উপলব্ধ
139	WSU1446079	নাম : তুহিনা ঘোষ পিতার নাম: স্বপন কুমার ঘোষ বাড়ির নং : n0021 বয়স : 32 লিঙ্গ : মহিলা	ফটো উপলব্ধ	140	FWC2366334	নাম : সন্দীপ মন্ডল পিতার নাম: গণেশ মন্ডল বাড়ির নং : এন0082 বয়স : 39 লিঙ্গ : পুরুষ	ফটো উপলব্ধ	141	WSU2334936	নাম : অক্ষয় ঘোষ পিতার নাম: মুণ্ডাল কান্তী ঘোষ বাড়ির নং : এন0016 বয়স : 21 লিঙ্গ : পুরুষ	ফটো উপলব্ধ
142	WSU1582915	নাম : ইন্দ্রিমা চৌধুরী দে স্বামীর নাম: সন্দীপ কুমার দে বাড়ির নং : n0158 বয়স : 30 লিঙ্গ : মহিলা	ফটো উপলব্ধ	143	WB/36/255/423332	নাম : মহাপ্রসাদ জালাল পিতার নাম: অনন্ত জালাল বাড়ির নং : n0155 বয়স : 53 লিঙ্গ : পুরুষ	ফটো উপলব্ধ	144	WB/36/255/423138	নাম : রেবারানী জালাল স্বামীর নাম: অনন্ত জালাল বাড়ির নং : n0155 বয়স : 85 লিঙ্গ : মহিলা	ফটো উপলব্ধ
145	WB/36/255/423315	নাম : শিবানী জালাল স্বামীর নাম: কার্তিকচন্দ্র জালাল বাড়ির নং : n0048 বয়স : 53 লিঙ্গ : মহিলা	ফটো উপলব্ধ	146	WSU1383199	নাম : মিলন জালাল পিতার নাম: কার্তিক চন্দ্র জালাল বাড়ির নং : n0048 বয়স : 34 লিঙ্গ : পুরুষ	ফটো উপলব্ধ	147	WB/36/255/423012	নাম : কার্তিক চন্দ্র জালাল পিতার নাম: কানাইলাল জালাল বাড়ির নং : n0048 বয়স : 65 লিঙ্গ : পুরুষ	ফটো উপলব্ধ
148	WB/36/255/423564	নাম : কাজললতা জালাল স্বামীর নাম: গনেশ জালাল বাড়ির নং : n0047 বয়স : 53 লিঙ্গ : মহিলা	ফটো উপলব্ধ	149	WB/36/255/423367	নাম : গনেশ জালাল পিতার নাম: সুবোল জালাল বাড়ির নং : n0047 বয়স : 63 লিঙ্গ : পুরুষ	ফটো উপলব্ধ	150	WB/36/255/423565	নাম : সখীবালা জালাল স্বামীর নাম: সুবোল জালাল বাড়ির নং : n0047 বয়স : 91 লিঙ্গ : মহিলা	ফটো উপলব্ধ

বিধানসভা নির্বাচনক্ষেত্রের নং, নাম : 257-ইন্দাস
ভাগ নং, নাম : 1-জোতবেহার(আংশিক)ঘরিপোতা,সাহাবাজপুর, পোঃ-বেহার

151 নাম : পার্থ জালাল পিতার নাম: ভীমলোচন জালাল বাড়ির নং : n0046 বয়স : 29 লিঙ্গ : পুরুষ	WSU1721778 ফটো উপলব্ধ	152 নাম : পুতুল জালাল স্বামীর নাম: ভীম জালাল বাড়ির নং : n0046 বয়স : 55 লিঙ্গ : মহিলা	WB/36/255/423016 ফটো উপলব্ধ	153 নাম : ভীম লোচন জালাল পিতার নাম: পুষ্করাম জালাল বাড়ির নং : n0046 বয়স : 66 লিঙ্গ : পুরুষ	WB/36/255/423020 ফটো উপলব্ধ
154 নাম : প্রশান্ত জালাল পিতার নাম: মনোরঞ্জন জালাল বাড়ির নং : n0045 বয়স : 54 লিঙ্গ : পুরুষ	WSU2055655 ফটো উপলব্ধ	155 নাম : মনোরঞ্জন জালাল পিতার নাম: গোবিন্দ জালাল বাড়ির নং : n0045 বয়স : 85 লিঙ্গ : পুরুষ	WB/36/255/423077 ফটো উপলব্ধ	156 নাম : পিররাণী জালাল স্বামীর নাম: মনোরঞ্জন জালাল বাড়ির নং : n0045 বয়স : 79 লিঙ্গ : মহিলা	WB/36/255/423074 ফটো উপলব্ধ
157 নাম : বর্নামন্ডল জালাল স্বামীর নাম: শ্রীকান্ত জালাল বাড়ির নং : n0045 বয়স : 51 লিঙ্গ : মহিলা	WSU2045789 ফটো উপলব্ধ	158 নাম : অমিয় জালাল পিতার নাম: গনেশ চন্দ্র জালাল বাড়ির নং : n0047 বয়স : 34 লিঙ্গ : পুরুষ	WSU1445931 ফটো উপলব্ধ	159 নাম : সমীর কুমার জালাল পিতার নাম: সুবল চন্দ্র জালাল বাড়ির নং : n0047 বয়স : 54 লিঙ্গ : পুরুষ	WSU1664747 ফটো উপলব্ধ
160 নাম : কনক জালাল স্বামীর নাম: কানাইলাল জালাল বাড়ির নং : n0044 বয়স : 88 লিঙ্গ : মহিলা	WB/36/255/423312 ফটো উপলব্ধ	161 নাম : রীনা জালাল স্বামীর নাম: হীরু জালাল বাড়ির নং : n0044 বয়স : 49 লিঙ্গ : মহিলা	FWC1464452 ফটো উপলব্ধ	162 নাম : রিঙ্কু জালাল স্বামীর নাম: প্রশান্ত জালাল বাড়ির নং : n0045 বয়স : 39 লিঙ্গ : মহিলা	NIO1724319 ফটো উপলব্ধ
163 নাম : অমিত জালাল পিতার নাম: গনেশ জালাল বাড়ির নং : N0047 বয়স : 27 লিঙ্গ : পুরুষ	WSU1917137 ফটো উপলব্ধ	164 নাম : হিরুলাল জালাল পিতার নাম: কানাই জালাল বাড়ির নং : n0044 বয়স : 51 লিঙ্গ : পুরুষ	WB/36/255/423499 ফটো উপলব্ধ	165 নাম : মৌসুমী নন্দী জালাল স্বামীর নাম: নিরু জালাল বাড়ির নং : n0047 বয়স : 34 লিঙ্গ : মহিলা	WSU1445949 ফটো উপলব্ধ
166 নাম : নীরু জালাল পিতার নাম: সুবোল জালাল বাড়ির নং : n0047 বয়স : 47 লিঙ্গ : পুরুষ	FWC1505015 ফটো উপলব্ধ	167 নাম : মানস জালাল পিতার নাম: হীরুলাল জালাল বাড়ির নং : এন0044 বয়স : 22 লিঙ্গ : পুরুষ	WSU2319689 ফটো উপলব্ধ	168 নাম : শ্রীকান্ত জালাল পিতার নাম: মনোরঞ্জন জালাল বাড়ির নং : n0045 বয়স : 60 লিঙ্গ : পুরুষ	FWC2415552 ফটো উপলব্ধ
169 নাম : অনামিকা পাল পিতার নাম: মানিক পাল বাড়ির নং : এন0045 বয়স : 20 লিঙ্গ : মহিলা	WSU2434165 ফটো উপলব্ধ	170 নাম : শুভদীপ দে পিতার নাম: মৃত্যুঞ্জয় দে বাড়ির নং : নং157 বয়স : 22 লিঙ্গ : পুরুষ	WSU2323046 ফটো উপলব্ধ	171 নাম : আদিত্য দে পিতার নাম: জয়দেব দে বাড়ির নং : n0062 বয়স : 49 লিঙ্গ : পুরুষ	WSU2330686 ফটো উপলব্ধ
172 নাম : আগমনী ধাড়া পিতার নাম: পঞ্চানন ধাড়া বাড়ির নং : এন0052 বয়স : 34 লিঙ্গ : মহিলা	WSU1626019 ফটো উপলব্ধ	173 নাম : সম্প্রীতি দে পিতার নাম: পঙ্কজ দে বাড়ির নং : এন0080 বয়স : 21 লিঙ্গ : মহিলা	WSU2334845 ফটো উপলব্ধ	174 নাম : রাজীব দে পিতার নাম: পরেশনাথ দে বাড়ির নং : n0050 বয়স : 41 লিঙ্গ : পুরুষ	FWC2307239 ফটো উপলব্ধ
175 নাম : মলাবিকা দে স্বামীর নাম: শিবদাস দে বাড়ির নং : এন0065 বয়স : 29 লিঙ্গ : মহিলা	WSU2335032 ফটো উপলব্ধ	176 নাম : মঞ্জুরীরাণী দে স্বামীর নাম: গনেশ দে বাড়ির নং : n0159 বয়স : 59 লিঙ্গ : মহিলা	WSU2394120 ফটো উপলব্ধ	177 নাম : গণেশ চন্দ্র দে পিতার নাম: ক্ষুদিরাম দে বাড়ির নং : n0159 বয়স : 63 লিঙ্গ : পুরুষ	WSU2394138 ফটো উপলব্ধ
178 নাম : সুপ্রীতি দে পিতার নাম: সঞ্জয় দে বাড়ির নং : এন0157 বয়স : 22 লিঙ্গ : মহিলা	WSU2319853 ফটো উপলব্ধ	179 নাম : মুনমুন সাম দোলুই স্বামীর নাম: সঞ্জয় দোলুই বাড়ির নং : n0086 বয়স : 34 লিঙ্গ : মহিলা	WSU1445865 ফটো উপলব্ধ	180 নাম : প্রগতি দে পিতার নাম: সত্যনারায়ন দে বাড়ির নং : এন0076 বয়স : 23 লিঙ্গ : মহিলা	WSU2209641 ফটো উপলব্ধ

181	FWC2452951	নাম : অরুণ কুমার দে পিতার নাম: অপূর্ব কুমার দে বাড়ির নং : n0078 বয়স : 37 লিঙ্গ : পুরুষ	ফটো উপলব্ধ	182	FWC2307262	নাম : অনিতা মন্ডল(নন্দী) স্বামীর নাম: অমরেশ নন্দী বাড়ির নং : n0170 বয়স : 44 লিঙ্গ : মহিলা	ফটো উপলব্ধ	183	FWC1465558	নাম : মিতারানী দে স্বামীর নাম: মৃত্যঞ্জয় দে বাড়ির নং : n0157 বয়স : 48 লিঙ্গ : মহিলা	ফটো উপলব্ধ
184	FWC2307247	নাম : সঞ্জীব দে পিতার নাম: মোহনলাল দে বাড়ির নং : n0050 বয়স : 38 লিঙ্গ : পুরুষ	ফটো উপলব্ধ	185	WB/36/255/423066	নাম : দীনবন্ধু দে পিতার নাম: নিবারন দে বাড়ির নং : n0055 বয়স : 65 লিঙ্গ : পুরুষ	ফটো উপলব্ধ	186	WB/36/255/423040	নাম : ক্ষুদ্রাবালা দে স্বামীর নাম: দুর্লভ দে বাড়ির নং : n0056 বয়স : 93 লিঙ্গ : মহিলা	ফটো উপলব্ধ
187	WB/36/255/423335	নাম : রীনা দে স্বামীর নাম: অশোক কুমার দে বাড়ির নং : N0166 বয়স : 57 লিঙ্গ : মহিলা	ফটো উপলব্ধ	188	WSU1860527	নাম : বিদিশা হাতি দে স্বামীর নাম: বিল্টু হাতি দে বাড়ির নং : N0056 বয়স : 27 লিঙ্গ : মহিলা	ফটো উপলব্ধ	189	WSU1808187	নাম : মধুরিমা দে পিতার নাম: শান্তিনাথ দে বাড়ির নং : n0077 বয়স : 28 লিঙ্গ : মহিলা	ফটো উপলব্ধ
190	WB/36/255/423463	নাম : জগবন্ধু দে পিতার নাম: তারাপদ দে বাড়ির নং : n0054 বয়স : 60 লিঙ্গ : পুরুষ	ফটো উপলব্ধ	191	WB/36/255/423447	নাম : চন্দ্রাবতী দে স্বামীর নাম: জগবন্ধু দে বাড়ির নং : n0054 বয়স : 59 লিঙ্গ : মহিলা	ফটো উপলব্ধ	192	WSU1808047	নাম : শান্তনু দে পিতার নাম: কাজল দে বাড়ির নং : n0056 বয়স : 28 লিঙ্গ : পুরুষ	ফটো উপলব্ধ
193	WSU1419621	নাম : কেয়া দে স্বামীর নাম: বিশুজিৎ দে বাড়ির নং : n0169 বয়স : 32 লিঙ্গ : মহিলা	ফটো উপলব্ধ	194	WB/36/255/423461	নাম : সুজিত কুমার দে পিতার নাম: রবীন্দ্রনাথ দে বাড়ির নং : N0075 বয়স : 52 লিঙ্গ : পুরুষ	ফটো উপলব্ধ	195	WB/36/255/423470	নাম : সঞ্জয় দে পিতার নাম: ক্ষুদিরাম দে বাড়ির নং : n0157 বয়স : 55 লিঙ্গ : পুরুষ	ফটো উপলব্ধ
196	WSU2137925	নাম : সুব্রত দে পিতার নাম: সনু দে বাড়ির নং : N0068 বয়স : 24 লিঙ্গ : পুরুষ	ফটো উপলব্ধ	197	WSU2319622	নাম : কেয়া দে পিতার নাম: সুবীর দে বাড়ির নং : এন0161 বয়স : 22 লিঙ্গ : মহিলা	ফটো উপলব্ধ	198	WSU2319655	নাম : সমান্তী দে পিতার নাম: কালীজয় দে বাড়ির নং : এন0157 বয়স : 22 লিঙ্গ : মহিলা	ফটো উপলব্ধ
199	WSU2319929	নাম : পলাশ দে পিতার নাম: বনমালী দে বাড়ির নং : এন0162 বয়স : 22 লিঙ্গ : পুরুষ	ফটো উপলব্ধ	200	NRZ1894641	নাম : পম্পা নন্দী দে স্বামীর নাম: প্রসেনজীৎ দে বাড়ির নং : এন0069 বয়স : 27 লিঙ্গ : মহিলা	ফটো উপলব্ধ	201	WSU1542919	নাম : রিঙ্কু দে স্বামীর নাম: বিষ্ণুপদ দে বাড়ির নং : এন0065 বয়স : 31 লিঙ্গ : মহিলা	ফটো উপলব্ধ
202	WB/36/255/423181	নাম : শান্তিনাথ দে পিতার নাম: সুধীর দে বাড়ির নং : n0165 বয়স : 67 লিঙ্গ : পুরুষ	ফটো উপলব্ধ	203	WSU1917020	নাম : বিমান দে পিতার নাম: সুজিত কুমার দে বাড়ির নং : N0075 বয়স : 26 লিঙ্গ : পুরুষ	ফটো উপলব্ধ	204	WSU2334902	নাম : সুমিত দে পিতার নাম: উত্তম কুমার দে বাড়ির নং : এন0167 বয়স : 22 লিঙ্গ : পুরুষ	ফটো উপলব্ধ
205	WSU2334928	নাম : কাকলী দে স্বামীর নাম: সঞ্জয় কুমার দে বাড়ির নং : এন0053 বয়স : 28 লিঙ্গ : মহিলা	ফটো উপলব্ধ	206	FWC1504356	নাম : অনুরূপা দে স্বামীর নাম: তপন দে বাড়ির নং : n0049 বয়স : 46 লিঙ্গ : মহিলা	ফটো উপলব্ধ	207	WB/36/255/423384	নাম : বংশী বদন দে পিতার নাম: অশ্বিনী কুমার দে বাড়ির নং : n0049 বয়স : 60 লিঙ্গ : পুরুষ	ফটো উপলব্ধ
208	WSU1542984	নাম : সম্পা দে স্বামীর নাম: তাপস দে বাড়ির নং : n0057 বয়স : 33 লিঙ্গ : মহিলা	ফটো উপলব্ধ	209	WB/36/255/423351	নাম : বিজয় কৃষ্ণ দে পিতার নাম: অনাথ দে বাড়ির নং : n0058 বয়স : 66 লিঙ্গ : পুরুষ	ফটো উপলব্ধ	210	WSU2399590	নাম : সহদেব দে পিতার নাম: গঙ্গানারায়ন দে বাড়ির নং : n0055 বয়স : 58 লিঙ্গ : পুরুষ	ফটো উপলব্ধ

বিধানসভা নির্বাচনক্ষেত্রের নং, নাম : 257-ইন্দাস
ভাগ নং, নাম : 1-জোতবেহার(আংশিক)ঘারিপোতা,সাহাবাজপুর, পোঃ-বেহার

211	FWC1504349	নাম : স্বপ্না দে স্বামীর নাম: সহদেব দে বাড়ির নং : n0055 বয়স : 46 লিঙ্গ : মহিলা	ফটো উপলব্ধ	212	WB/36/255/423043	নাম : লক্ষীনারায়ন দে স্বামীর নাম: নিবারন দে বাড়ির নং : n0055 বয়স : 75 লিঙ্গ : পুরুষ	ফটো উপলব্ধ	213	WB/36/255/423062	নাম : বিজলী দে স্বামীর নাম: লক্ষীনারায়ন দে বাড়ির নং : n0055 বয়স : 69 লিঙ্গ : মহিলা	ফটো উপলব্ধ
214	FWC1504331	নাম : মধুমিতা দে স্বামীর নাম: দীনবন্ধু দে বাড়ির নং : n0055 বয়স : 48 লিঙ্গ : মহিলা	ফটো উপলব্ধ	215	WB/36/255/423400	নাম : দিলীপ দে পিতার নাম: দুর্লভ দে বাড়ির নং : n0056 বয়স : 69 লিঙ্গ : পুরুষ	ফটো উপলব্ধ	216	WB/36/255/423380	নাম : মঞ্জুরী দে স্বামীর নাম: দিলীপ দে বাড়ির নং : n0056 বয়স : 61 লিঙ্গ : মহিলা	ফটো উপলব্ধ
217	FWC2415495	নাম : বিল্টু দে পিতার নাম: দিলীপ দে বাড়ির নং : n0056 বয়স : 37 লিঙ্গ : পুরুষ	ফটো উপলব্ধ	218	WSU2397297	নাম : কাজল দে পিতার নাম: দুর্লভ দে বাড়ির নং : এন0085 বয়স : 58 লিঙ্গ : পুরুষ	ফটো উপলব্ধ	219	WB/36/255/423406	নাম : শৈলেন দে পিতার নাম: তিনকড়ি দে বাড়ির নং : n0057 বয়স : 64 লিঙ্গ : পুরুষ	ফটো উপলব্ধ
220	FWC1464809	নাম : প্রনব কুমার দে পিতার নাম: শ্যামসুন্দর দে বাড়ির নং : n0057 বয়স : 46 লিঙ্গ : পুরুষ	ফটো উপলব্ধ	221	WSU1643683	নাম : কেকা কুণ্ডু দে স্বামীর নাম: প্রনব কুমার দে বাড়ির নং : n0057 বয়স : 41 লিঙ্গ : মহিলা	ফটো উপলব্ধ	222	WSU0932400	নাম : পঙ্কজ দে পিতার নাম: কার্তিক চন্দ্র দে বাড়ির নং : n0080 বয়স : 49 লিঙ্গ : পুরুষ	ফটো উপলব্ধ
223	WB/36/255/423004	নাম : ছবিরানী দে স্বামীর নাম: কার্তিকচন্দ্র দে বাড়ির নং : n0080 বয়স : 67 লিঙ্গ : মহিলা	ফটো উপলব্ধ	224	WB/36/255/423289	নাম : কার্তিকচন্দ্র দে পিতার নাম: রাজেন্দ্র দে বাড়ির নং : n0080 বয়স : 73 লিঙ্গ : পুরুষ	ফটো উপলব্ধ	225	WSU2397271	নাম : কল্যাণী দে পাল স্বামীর নাম: সুনীল দে বাড়ির নং : n0079 বয়স : 71 লিঙ্গ : মহিলা	ফটো উপলব্ধ
226	WB/36/255/423363	নাম : অরুনা দে স্বামীর নাম: অপরূব দে বাড়ির নং : n0078 বয়স : 66 লিঙ্গ : মহিলা	ফটো উপলব্ধ	227	WB/36/255/423508	নাম : অপরূব কুমার দে পিতার নাম: বিনোদ বিহারী দে বাড়ির নং : n0078 বয়স : 72 লিঙ্গ : পুরুষ	ফটো উপলব্ধ	228	WSU2055564	নাম : শান্তিনাথ দে পিতার নাম: বিনোদ বিহারী দে বাড়ির নং : এন০০৭৭ বয়স : 66 লিঙ্গ : পুরুষ	ফটো উপলব্ধ
229	FWC2416972	নাম : মৌ দে স্বামীর নাম: স্বরূপনারায়ন দে বাড়ির নং : n0076 বয়স : 37 লিঙ্গ : মহিলা	ফটো উপলব্ধ	230	WB/36/255/423005	নাম : উলিরানী দে স্বামীর নাম: দক্ষীনেশ্বর দে বাড়ির নং : n0076 বয়স : 63 লিঙ্গ : মহিলা	ফটো উপলব্ধ	231	WSU1721729	নাম : শুভদীপ দে পিতার নাম: দক্ষিণেশ্বর দে বাড়ির নং : n0076 বয়স : 29 লিঙ্গ : পুরুষ	ফটো উপলব্ধ
232	WB/36/255/423045	নাম : দক্ষিণেশ্বর দে পিতার নাম: তিনকড়ি দে বাড়ির নং : n0076 বয়স : 66 লিঙ্গ : পুরুষ	ফটো উপলব্ধ	233	WSU1303619	নাম : সধিতা দে স্বামীর নাম: সন্তোষ দে বাড়ির নং : n0076 বয়স : 34 লিঙ্গ : মহিলা	ফটো উপলব্ধ	234	FWC1464114	নাম : সন্তোষ দে পিতার নাম: গদাধর দে বাড়ির নং : n0076 বয়স : 44 লিঙ্গ : পুরুষ	ফটো উপলব্ধ
235	FWC1466176	নাম : চন্দনা দে স্বামীর নাম: প্রবীর দে বাড়ির নং : n0161 বয়স : 49 লিঙ্গ : মহিলা	ফটো উপলব্ধ	236	WB/36/255/423409	নাম : প্রবীর দে পিতার নাম: শৈলেন দে বাড়ির নং : n0161 বয়স : 57 লিঙ্গ : পুরুষ	ফটো উপলব্ধ	237	WSU1303510	নাম : কার্তিক দে পিতার নাম: অজয় দে বাড়ির নং : n0160 বয়স : 35 লিঙ্গ : পুরুষ	ফটো উপলব্ধ
238	WB/36/255/423213	নাম : শিখা দে স্বামীর নাম: অজয় দে বাড়ির নং : n0160 বয়স : 51 লিঙ্গ : মহিলা	ফটো উপলব্ধ	239	WSU2505345	নাম : অজয় দে পিতার নাম: গোবর্ধন দে বাড়ির নং : n0160 বয়স : 61 লিঙ্গ : পুরুষ	ফটো উপলব্ধ	240	FWC1992957	নাম : বিশুজিৎ দে পিতার নাম: গণেশ চন্দ্র দে বাড়ির নং : n0159 বয়স : 42 লিঙ্গ : পুরুষ	ফটো উপলব্ধ

241	WSU2397289	নাম : সুন্দরী দে স্বামীর নাম: কাজল দে বাড়ির নং : এন0085 বয়স : 53 লিঙ্গ : মহিলা	ফটো উপলব্ধ	242	WB/36/255/423148	নাম : ক্ষুদিরাম দে পিতার নাম: সতীশ দে বাড়ির নং : n0069 বয়স : 69 লিঙ্গ : পুরুষ	ফটো উপলব্ধ	243	WSU1195643	নাম : অমিত কুমার দে পিতার নাম: সুধীর চন্দ্র দে বাড়ির নং : n0068 বয়স : 35 লিঙ্গ : পুরুষ	ফটো উপলব্ধ
244	FWC1464585	নাম : চম্পা দে স্বামীর নাম: সন্টু দে বাড়ির নং : n0068 বয়স : 46 লিঙ্গ : মহিলা	ফটো উপলব্ধ	245	FWC1503358	নাম : টুটুল দে স্বামীর নাম: মন্টু দে বাড়ির নং : n0068 বয়স : 49 লিঙ্গ : মহিলা	ফটো উপলব্ধ	246	WB/36/255/423329	নাম : মন্টু দে পিতার নাম: ভাস্কর দে বাড়ির নং : n0068 বয়স : 59 লিঙ্গ : পুরুষ	ফটো উপলব্ধ
247	WB/36/255/423368	নাম : আলোকলতা দে স্বামীর নাম: সুধীর দে বাড়ির নং : n0068 বয়স : 53 লিঙ্গ : মহিলা	ফটো উপলব্ধ	248	WSU2448843	নাম : সুধীর দে পিতার নাম: ভাস্কর দে বাড়ির নং : n0068 বয়স : 59 লিঙ্গ : পুরুষ	ফটো উপলব্ধ	249	FWC1992965	নাম : সঞ্চিতা দে স্বামীর নাম: বনমালী দে বাড়ির নং : n0162 বয়স : 43 লিঙ্গ : মহিলা	ফটো উপলব্ধ
250	WB/36/255/423437	নাম : বনমালী দে পিতার নাম: শ্যামসুন্দর দে বাড়ির নং : n0162 বয়স : 56 লিঙ্গ : পুরুষ	ফটো উপলব্ধ	251	WB/36/255/423567	নাম : মধুমিতা দে স্বামীর নাম: শৈলেন দে বাড়ির নং : n0161 বয়স : 56 লিঙ্গ : মহিলা	ফটো উপলব্ধ	252	WSU0932814	নাম : প্রভাতী দে স্বামীর নাম: সুবীর দে বাড়ির নং : n0161 বয়স : 40 লিঙ্গ : মহিলা	ফটো উপলব্ধ
253	WB/36/255/423347	নাম : সুবীর দে পিতার নাম: শৈলেন দে বাড়ির নং : n0161 বয়স : 52 লিঙ্গ : পুরুষ	ফটো উপলব্ধ	254	WB/36/255/423292	নাম : মহাবীর দে পিতার নাম: শৈলেন দে বাড়ির নং : n0161 বয়স : 55 লিঙ্গ : পুরুষ	ফটো উপলব্ধ	255	WSU1528264	নাম : শিল্পা নন্দী(দে) স্বামীর নাম: প্রদীপ দে বাড়ির নং : n0158 বয়স : 31 লিঙ্গ : মহিলা	ফটো উপলব্ধ
256	FWC1992932	নাম : প্রদীপ দে পিতার নাম: কার্তিক চন্দ্র দে বাড়ির নং : n0158 বয়স : 42 লিঙ্গ : পুরুষ	ফটো উপলব্ধ	257	FWC1992940	নাম : সন্দীপ কুমার দে পিতার নাম: কার্তিক চন্দ্র দে বাড়ির নং : n0158 বয়স : 42 লিঙ্গ : পুরুষ	ফটো উপলব্ধ	258	WB/36/255/423111	নাম : বেলা দে স্বামীর নাম: কার্তিক চন্দ্র দে বাড়ির নং : n0158 বয়স : 62 লিঙ্গ : মহিলা	ফটো উপলব্ধ
259	WB/36/255/423300	নাম : কার্তিক চন্দ্র দে পিতার নাম: ক্ষুদিরাম দে বাড়ির নং : n0158 বয়স : 66 লিঙ্গ : পুরুষ	ফটো উপলব্ধ	260	WB/36/255/423314	নাম : কালীঞ্জয় দে পিতার নাম: ক্ষুদিরাম দে বাড়ির নং : n0157 বয়স : 50 লিঙ্গ : পুরুষ	ফটো উপলব্ধ	261	WSU1303569	নাম : পিরু নন্দী পিতার নাম: হরুপ্রসাদ নন্দী বাড়ির নং : n0170 বয়স : 35 লিঙ্গ : পুরুষ	ফটো উপলব্ধ
262	FWC1464312	নাম : আদিত্য নন্দী পিতার নাম: অনুকুল নন্দী বাড়ির নং : n0170 বয়স : 55 লিঙ্গ : পুরুষ	ফটো উপলব্ধ	263	WB/36/255/423453	নাম : তপন দে পিতার নাম: অশ্বিনী দে বাড়ির নং : n0049 বয়স : 53 লিঙ্গ : পুরুষ	ফটো উপলব্ধ	264	WB/36/255/423378	নাম : মৃত্যঞ্জয় দে পিতার নাম: ক্ষুদিরাম দে বাড়ির নং : n0157 বয়স : 54 লিঙ্গ : পুরুষ	ফটো উপলব্ধ
265	WSU1542836	নাম : মধুমতী দে পিতার নাম: ধনঞ্জয় দে বাড়ির নং : n0157 বয়স : 31 লিঙ্গ : মহিলা	ফটো উপলব্ধ	266	WB/36/255/423114	নাম : অনিমা মন্ডল(দে) স্বামীর নাম: ধনঞ্জয় দে বাড়ির নং : n0157 বয়স : 55 লিঙ্গ : মহিলা	ফটো উপলব্ধ	267	WB/36/255/423366	নাম : ধনঞ্জয় দে পিতার নাম: ক্ষুদিরাম দে বাড়ির নং : n0157 বয়স : 61 লিঙ্গ : পুরুষ	ফটো উপলব্ধ
268	WB/36/255/423134	নাম : ক্ষুদিরাম দে পিতার নাম: রতন দে বাড়ির নং : n0157 বয়স : 89 লিঙ্গ : পুরুষ	ফটো উপলব্ধ	269	WSU1195635	নাম : মৌসুমী নন্দী(দে) স্বামীর নাম: চঞ্চল কুমার দে বাড়ির নং : n0080 বয়স : 40 লিঙ্গ : মহিলা	ফটো উপলব্ধ	270	FWC1503127	নাম : চঞ্চল কুমার দে পিতার নাম: কার্তিক চন্দ্র দে বাড়ির নং : n0080 বয়স : 45 লিঙ্গ : পুরুষ	ফটো উপলব্ধ

বিধানসভা নির্বাচনক্ষেত্রের নং, নাম : 257-ইন্দাস
ভাগ নং, নাম : 1-জ্যোতবেহার(আংশিক)ঘারিপোতা,সাহাবাজপুর, পোঃ-বেহার

271	WB/36/255/423073	ফটো উপলব্ধ	272	FWC1464064	ফটো উপলব্ধ	273	FWC1992890	ফটো উপলব্ধ
নাম : জয়ারানী দে স্বামীর নাম: অসিত দে বাড়ির নং : n0074 বয়স : 66 লিঙ্গ : মহিলা			নাম : উত্তম দে পিতার নাম: অসিত দে বাড়ির নং : n0074 বয়স : 48 লিঙ্গ : পুরুষ			নাম : বুমা দে স্বামীর নাম: উত্তম দে বাড়ির নং : n0074 বয়স : 42 লিঙ্গ : মহিলা		
274	WB/36/255/423047	ফটো উপলব্ধ	275	FWC1992973	ফটো উপলব্ধ	276	WB/36/255/423192	ফটো উপলব্ধ
নাম : রনজিত দে পিতার নাম: রবীন্দ্রনাথ দে বাড়ির নং : n0075 বয়স : 61 লিঙ্গ : পুরুষ			নাম : সোমা দে স্বামীর নাম: সুজিত দে বাড়ির নং : n0075 বয়স : 44 লিঙ্গ : মহিলা			নাম : সত্যনারায়ন দে পিতার নাম: গদাধর দে বাড়ির নং : n0076 বয়স : 56 লিঙ্গ : পুরুষ		
277	FWC1466150	ফটো উপলব্ধ	278	WB/36/255/423350	ফটো উপলব্ধ	279	WB/36/255/423388	ফটো উপলব্ধ
নাম : অপর্ণা দে স্বামীর নাম: সত্যনারায়ন দে বাড়ির নং : n0076 বয়স : 46 লিঙ্গ : মহিলা			নাম : স্বরূপনারায়ন দে পিতার নাম: গদাধর দে বাড়ির নং : n0076 বয়স : 51 লিঙ্গ : পুরুষ			নাম : শম্ভুনাথ দে পিতার নাম: সুধীর দে বাড়ির নং : n0163 বয়স : 73 লিঙ্গ : পুরুষ		
280	FWC1464049	ফটো উপলব্ধ	281	WB/36/255/423124	ফটো উপলব্ধ	282	FWC2061042	ফটো উপলব্ধ
নাম : শিপ্রা দে স্বামীর নাম: শিবশংকর দে বাড়ির নং : n0164 বয়স : 49 লিঙ্গ : মহিলা			নাম : হীরারানী দে স্বামীর নাম: শান্তিনাথ দে বাড়ির নং : n0165 বয়স : 63 লিঙ্গ : মহিলা			নাম : কল্যান কুমার দে পিতার নাম: শান্তিনাথ দে বাড়ির নং : n0165 বয়স : 41 লিঙ্গ : পুরুষ		
283	WSU1542893	ফটো উপলব্ধ	284	WB/36/255/423435	ফটো উপলব্ধ	285	WSU1721703	ফটো উপলব্ধ
নাম : চন্দ্রা দে স্বামীর নাম: কল্যান কুমার দে বাড়ির নং : n0165 বয়স : 36 লিঙ্গ : মহিলা			নাম : অমলেন্দু দে পিতার নাম: তারাপদ দে বাড়ির নং : n0054 বয়স : 53 লিঙ্গ : পুরুষ			নাম : প্রিয়া দে পিতার নাম: জগবন্ধু দে বাড়ির নং : n0054 বয়স : 29 লিঙ্গ : মহিলা		
286	WSU1303700	ফটো উপলব্ধ	287	WB/36/255/423433	ফটো উপলব্ধ	288	FWC2415602	ফটো উপলব্ধ
নাম : পিনাকী ভূষণ দে পিতার নাম: জগবন্ধু দে বাড়ির নং : n0054 বয়স : 35 লিঙ্গ : পুরুষ			নাম : তারাপদ দে পিতার নাম: আশুতোষ দে বাড়ির নং : n0054 বয়স : 82 লিঙ্গ : পুরুষ			নাম : সঞ্জয় কুমার দে পিতার নাম: গৌর চন্দ্র দে বাড়ির নং : n0053 বয়স : 41 লিঙ্গ : পুরুষ		
289	WB/36/255/423496	ফটো উপলব্ধ	290	WB/36/255/423523	ফটো উপলব্ধ	291	FWC2452944	ফটো উপলব্ধ
নাম : হীরা দে স্বামীর নাম: গৌর দে বাড়ির নং : n0053 বয়স : 57 লিঙ্গ : মহিলা			নাম : গৌর দে পিতার নাম: কমল দে বাড়ির নং : n0053 বয়স : 62 লিঙ্গ : পুরুষ			নাম : লক্ষন দে পিতার নাম: নিতাই চন্দ্র দে বাড়ির নং : n0052 বয়স : 38 লিঙ্গ : পুরুষ		
292	WB/36/255/423509	ফটো উপলব্ধ	293	WB/36/255/423533	ফটো উপলব্ধ	294	WSU1303528	ফটো উপলব্ধ
নাম : পূর্ণিমা দে স্বামীর নাম: নিতাই দে বাড়ির নং : n0052 বয়স : 55 লিঙ্গ : মহিলা			নাম : নিতাই দে স্বামীর নাম: কমল দে বাড়ির নং : n0052 বয়স : 61 লিঙ্গ : পুরুষ			নাম : কাবেরী দে স্বামীর নাম: সৌমেন দে বাড়ির নং : n0051 বয়স : 37 লিঙ্গ : মহিলা		
295	WB/36/255/423101	ফটো উপলব্ধ	296	WB/36/255/423139	ফটো উপলব্ধ	297	FWC2452910	ফটো উপলব্ধ
নাম : সৌমেন দে পিতার নাম: বাসুদেব দে বাড়ির নং : n0051 বয়স : 52 লিঙ্গ : পুরুষ			নাম : অনিমা দে স্বামীর নাম: বাসুদেব দে বাড়ির নং : n0051 বয়স : 73 লিঙ্গ : মহিলা			নাম : পাস্তু কুমার দে পিতার নাম: পরেশনাথ দে বাড়ির নং : n0050 বয়স : 36 লিঙ্গ : পুরুষ		
298	WB/36/255/423152	ফটো উপলব্ধ	299	WB/36/255/423140	ফটো উপলব্ধ	300	FWC2204808	ফটো উপলব্ধ
নাম : মোহনলাল দে পিতার নাম: অজিত দে বাড়ির নং : n0050 বয়স : 63 লিঙ্গ : পুরুষ			নাম : সরমা দে স্বামীর নাম: পরেশ দে বাড়ির নং : n0050 বয়স : 61 লিঙ্গ : মহিলা			নাম : পূর্ণেন্দু দে পিতার নাম: দুর্গাপদ দে বাড়ির নং : n0050 বয়স : 40 লিঙ্গ : পুরুষ		

বিধানসভা নির্বাচনক্ষেত্রের নং, নাম : 257-ইন্দাস
ভাগ নং, নাম : 1-জ্যোতবেহার(আংশিক)মারিপোতা,সাহাবাজপুর, পোঃ-বেহার

301 নাম : ছবিরানী দে স্বামীর নাম: দুর্গাপদ দে বাড়ির নং : n0050 বয়স : 70 লিঙ্গ : মহিলা	WB/36/255/423431	ফটো উপলব্ধ	302 নাম : অপর্ণা দে স্বামীর নাম: বংশী দে বাড়ির নং : n0049 বয়স : 55 লিঙ্গ : মহিলা	WB/36/255/423106	ফটো উপলব্ধ	303 নাম : অরিন কুমার দে পিতার নাম: বংশী বদন দে বাড়ির নং : n0049 বয়স : 36 লিঙ্গ : পুরুষ	FWC2452985	ফটো উপলব্ধ
304 নাম : সাধনা দে স্বামীর নাম: ক্ষুদিরাম দে বাড়ির নং : n0069 বয়স : 66 লিঙ্গ : মহিলা	WB/36/255/423048	ফটো উপলব্ধ	305 নাম : সঞ্জয় দে পিতার নাম: ক্ষুদিরাম দে বাড়ির নং : n0069 বয়স : 46 লিঙ্গ : পুরুষ	FWC1464817	ফটো উপলব্ধ	306 নাম : শুভ্রা দে স্বামীর নাম: সঞ্জয় দে বাড়ির নং : n0069 বয়স : 36 লিঙ্গ : মহিলা	WSU0932509	ফটো উপলব্ধ
307 নাম : বন্দনা দে স্বামীর নাম: নিরঞ্জন দে বাড়ির নং : n0069 বয়স : 61 লিঙ্গ : মহিলা	WB/36/255/423050	ফটো উপলব্ধ	308 নাম : প্রসেনজিৎ দে মায়ের নাম: বন্দনা দে বাড়ির নং : n0069 বয়স : 34 লিঙ্গ : পুরুষ	WSU1303544	ফটো উপলব্ধ	309 নাম : সীতারাম দে পিতার নাম: অনিল দে বাড়ির নং : n0070 বয়স : 65 লিঙ্গ : পুরুষ	WB/36/255/423059	ফটো উপলব্ধ
310 নাম : মালতী দে স্বামীর নাম: সীতারাম দে বাড়ির নং : n0070 বয়স : 61 লিঙ্গ : মহিলা	WB/36/255/423117	ফটো উপলব্ধ	311 নাম : হারাধন দে পিতার নাম: সীতারাম দে বাড়ির নং : n0070 বয়স : 42 লিঙ্গ : পুরুষ	FWC2204824	ফটো উপলব্ধ	312 নাম : সাধন দে পিতার নাম: বংকিম দে বাড়ির নং : n0071 বয়স : 75 লিঙ্গ : পুরুষ	WB/36/255/423060	ফটো উপলব্ধ
313 নাম : বন্দনা দে স্বামীর নাম: সাধন দে বাড়ির নং : n0071 বয়স : 66 লিঙ্গ : মহিলা	WB/36/255/423103	ফটো উপলব্ধ	314 নাম : জগবন্ধু দে পিতার নাম: সাধন দে বাড়ির নং : n0071 বয়স : 46 লিঙ্গ : পুরুষ	FWC1464643	ফটো উপলব্ধ	315 নাম : সন্দ্যারানী দে স্বামীর নাম: স্বপন দে বাড়ির নং : n0072 বয়স : 74 লিঙ্গ : মহিলা	WB/36/255/423028	ফটো উপলব্ধ
316 নাম : নির্মলেন্দু দে পিতার নাম: স্বপন দে বাড়ির নং : n0072 বয়স : 54 লিঙ্গ : পুরুষ	WB/36/255/423272	ফটো উপলব্ধ	317 নাম : সুজিত কুমার দে পিতার নাম: শান্তিনাথ দে বাড়ির নং : n0165 বয়স : 41 লিঙ্গ : পুরুষ	FWC2061059	ফটো উপলব্ধ	318 নাম : মমতা দে স্বামীর নাম: সুজিত কুমার দে বাড়ির নং : n0165 বয়স : 33 লিঙ্গ : মহিলা	WSU1542885	ফটো উপলব্ধ
319 নাম : অশোক কুমার দে পিতার নাম: গোবর্ধন দে বাড়ির নং : n0166 বয়স : 67 লিঙ্গ : পুরুষ	WB/36/255/423063	ফটো উপলব্ধ	320 নাম : পীযুষ কান্তি দে পিতার নাম: অশোক কুমার দে বাড়ির নং : n0166 বয়স : 36 লিঙ্গ : পুরুষ	WSU1195551	ফটো উপলব্ধ	321 নাম : পার্থ প্রতিম দে পিতার নাম: অশোক কুমার দে বাড়ির নং : n0166 বয়স : 31 লিঙ্গ : পুরুষ	WSU1542844	ফটো উপলব্ধ
322 নাম : রবিন্দনাথ দে পিতার নাম: সধীর দে বাড়ির নং : 167 বয়স : 71 লিঙ্গ : পুরুষ	WSU2055614	ফটো উপলব্ধ	323 নাম : মুনাল কান্তি দে পিতার নাম: সহদেব দে বাড়ির নং : N0055 বয়স : 26 লিঙ্গ : পুরুষ	WSU1963016	ফটো উপলব্ধ	324 নাম : শ্রীমন্ত দে পিতার নাম: রবীন্দ্রনাথ দে বাড়ির নং : 167 বয়স : 39 লিঙ্গ : পুরুষ	FWC2415594	ফটো উপলব্ধ
325 নাম : হৈমন্তী দে পিতার নাম: মৃত্যুঞ্জয় দে বাড়ির নং : n0157 বয়স : 28 লিঙ্গ : মহিলা	WSU1807981	ফটো উপলব্ধ	326 নাম : উত্তম কুমার দে পিতার নাম: রবীন্দ্রনাথ দে বাড়ির নং : n0167 বয়স : 49 লিঙ্গ : পুরুষ	WSU1664721	ফটো উপলব্ধ	327 নাম : গৌতম দে পিতার নাম: রবীন্দ্রনাথ দে বাড়ির নং : 167 বয়স : 44 লিঙ্গ : পুরুষ	FWC2204535	ফটো উপলব্ধ
328 নাম : রিয়া দে পিতার নাম: মনু দে বাড়ির নং : এন0068 বয়স : 25 লিঙ্গ : মহিলা	WSU1987866	ফটো উপলব্ধ	329 নাম : মানসী পাল দে স্বামীর নাম: জগবন্ধু দে বাড়ির নং : n0071 বয়স : 36 লিঙ্গ : মহিলা	WSU1542968	ফটো উপলব্ধ	330 নাম : অনামিকা দে স্বামীর নাম: হারাধন দে বাড়ির নং : এন0062 বয়স : 32 লিঙ্গ : মহিলা	WSU1445840	ফটো উপলব্ধ

বিধানসভা নির্বাচনক্ষেত্রের নং, নাম : 257-ইন্দাস
ভাগ নং, নাম : 1-জ্যোতবেহার(আংশিক)ঘারিপোতা,সাহাবাজপুর, পোঃ-বেহার

331	WSU1987940	নাম : মালা দে স্বামীর নাম: অরুণ কুমার দে বাড়ির নং : এন0064 বয়স : 43 লিঙ্গ : মহিলা	ফটো উপলব্ধ	332	WSU1964378	নাম : মৌসুমী দে পিতার নাম: প্রবীর দে বাড়ির নং : N0161 বয়স : 26 লিঙ্গ : মহিলা	ফটো উপলব্ধ	333	YAJ1532969	নাম : মন্দিরা পাঞ্জা দে স্বামীর নাম: পীযুষ কান্তি দে বাড়ির নং : N0166 বয়স : 31 লিঙ্গ : মহিলা	ফটো উপলব্ধ
334	WSU2138014	নাম : প্রিয়া নন্দী পিতার নাম: আদিত্য নন্দী বাড়ির নং : N0170 বয়স : 24 লিঙ্গ : মহিলা	ফটো উপলব্ধ	335	WSU2138253	নাম : মোনালিসা দে পিতার নাম: দেবদাস দে বাড়ির নং : N0073 বয়স : 24 লিঙ্গ : মহিলা	ফটো উপলব্ধ	336	WSU2138089	নাম : কেয়া দে পিতার নাম: অমলেন্দু দে বাড়ির নং : n0054 বয়স : 25 লিঙ্গ : মহিলা	ফটো উপলব্ধ
337	FWC2061067	নাম : সুদেবী দে স্বামীর নাম: সঞ্জয় দে বাড়ির নং : এন00157 বয়স : 41 লিঙ্গ : মহিলা	ফটো উপলব্ধ	338	WSU1643444	নাম : পাপিয়া দে পাল স্বামীর নাম: কার্তিক চন্দ্র পাল বাড়ির নং : n0161 বয়স : 31 লিঙ্গ : মহিলা	ফটো উপলব্ধ	339	WSU2137891	নাম : তন্ময় দে পিতার নাম: মহাবীর দে বাড়ির নং : N0161 বয়স : 24 লিঙ্গ : পুরুষ	ফটো উপলব্ধ
340	NIO1389154	নাম : সৌম্যশ্রী মন্ডল দে স্বামীর নাম: পিনাকী ভূষণ দে বাড়ির নং : এন0054 বয়স : 33 লিঙ্গ : মহিলা	ফটো উপলব্ধ	341	WSU1303692	নাম : অরিন্জিত দে পিতার নাম: শান্তিনাথ দে বাড়ির নং : এন0099 বয়স : 35 লিঙ্গ : পুরুষ	ফটো উপলব্ধ	342	WB/36/255/423560	নাম : পরেশ নাথ দে পিতার নাম: অজিত দে বাড়ির নং : n0050 বয়স : 67 লিঙ্গ : পুরুষ	ফটো উপলব্ধ
343	FWC1503135	নাম : নিভা দে স্বামীর নাম: পঙ্কজ দে বাড়ির নং : n0080 বয়স : 46 লিঙ্গ : মহিলা	ফটো উপলব্ধ	344	WB/36/255/423238	নাম : গোপিবাবা দে স্বামীর নাম: রবীন্দ্রনাথ দে বাড়ির নং : n0167 বয়স : 65 লিঙ্গ : মহিলা	ফটো উপলব্ধ	345	WSU2209609	নাম : রিয়া দে পিতার নাম: বনমালী দে বাড়ির নং : এন0162 বয়স : 23 লিঙ্গ : মহিলা	ফটো উপলব্ধ
346	WSU1721745	নাম : শতাব্দী দে (দরিপা) স্বামীর নাম: সঞ্জয় দে বাড়ির নং : n 0066 বয়স : 35 লিঙ্গ : মহিলা	ফটো উপলব্ধ	347	WSU2210193	নাম : বৃষ্টি নন্দী দে স্বামীর নাম: প্রভাত দে বাড়ির নং : এন0061 বয়স : 23 লিঙ্গ : মহিলা	ফটো উপলব্ধ	348	WSU2210029	নাম : রাকেশ দে পিতার নাম: উত্তম দে বাড়ির নং : এন0074 বয়স : 23 লিঙ্গ : পুরুষ	ফটো উপলব্ধ
349	WSU1643410	নাম : মাল্পি দে স্বামীর নাম: শ্রীমন্ত দে বাড়ির নং : 167 বয়স : 31 লিঙ্গ : মহিলা	ফটো উপলব্ধ	350	UZI1958032	নাম : রুমা খাঁ দে স্বামীর নাম: রাজীব দে বাড়ির নং : এন0050 বয়স : 26 লিঙ্গ : মহিলা	ফটো উপলব্ধ	351	WSU1303429	নাম : প্রণতি দে স্বামীর নাম: গৌতম দে বাড়ির নং : 167 বয়স : 35 লিঙ্গ : মহিলা	ফটো উপলব্ধ
352	WSU2211050	নাম : সন্দি দে পিতার নাম: ভাস্কর দে বাড়ির নং : n0068 বয়স : 55 লিঙ্গ : পুরুষ	ফটো উপলব্ধ	353	YYS1880665	নাম : মনিকা দে স্বামীর নাম: অরুণ কুমার দে বাড়ির নং : N0078 বয়স : 25 লিঙ্গ : মহিলা	ফটো উপলব্ধ	354	FWC2452969	নাম : পিয়ালী দে স্বামীর নাম: মৃত্যঞ্জয় দে বাড়ির নং : N0066 বয়স : 37 লিঙ্গ : মহিলা	ফটো উপলব্ধ
355	WSU1303437	নাম : সঞ্জিতা দে স্বামীর নাম: উত্তম কুমার দে বাড়ির নং : 167 বয়স : 39 লিঙ্গ : মহিলা	ফটো উপলব্ধ	356	FWC2204519	নাম : চায়না দে স্বামীর নাম: কালীঞ্জয় দে বাড়ির নং : n0158 বয়স : 41 লিঙ্গ : মহিলা	ফটো উপলব্ধ	357	WSU1912351	নাম : দীপা মাঝি স্বামীর নাম: পলটু মাঝি বাড়ির নং : n0167 বয়স : 29 লিঙ্গ : মহিলা	ফটো উপলব্ধ
358	WSU2263481	নাম : সুনীল কুমার দে পিতার নাম: বিনোদ দে বাড়ির নং : n0079 বয়স : 77 লিঙ্গ : পুরুষ	ফটো উপলব্ধ	359	WSU2210052	নাম : তৃষা দে পিতার নাম: সুজিত কুমার দে বাড়ির নং : n0075 বয়স : 23 লিঙ্গ : মহিলা	ফটো উপলব্ধ	360	WSU1917012	নাম : মহুয়া নন্দী দে স্বামীর নাম: উৎপল দে বাড়ির নং : N0057 বয়স : 26 লিঙ্গ : মহিলা	ফটো উপলব্ধ

বিধানসভা নির্বাচনক্ষেত্রের নং, নাম : 257-ইন্দাস
ভাগ নং, নাম : 1-জোতবেহার(আংশিক)ঘারিপোতা,সাহাবাজপুর, পোঃ-বেহার

361	FWC1464155	নাম : গোপাল চন্দ্র দে পিতার নাম: তিনকড়ি দে বাড়ির নং : n0057 বয়স : 51 লিঙ্গ : পুরুষ	ফটো উপলব্ধ	362	FWC1466168	নাম : মৃদুলা দে স্বামীর নাম: মহাবীর দে বাড়ির নং : n0161 বয়স : 46 লিঙ্গ : মহিলা	ফটো উপলব্ধ	363	WSU2266807	নাম : অসিত দে পিতার নাম: পশুপতি দে বাড়ির নং : n0074 বয়স : 70 লিঙ্গ : পুরুষ	ফটো উপলব্ধ
364	WSU2319754	নাম : মেঘা কুণ্ডু দে স্বামীর নাম: শুভদীপ দে বাড়ির নং : এন0076 বয়স : 22 লিঙ্গ : মহিলা	ফটো উপলব্ধ	365	WSU1917061	নাম : তনয় দে পিতার নাম: দীনবন্ধু দে বাড়ির নং : N0055 বয়স : 27 লিঙ্গ : পুরুষ	ফটো উপলব্ধ	366	WSU2319499	নাম : সৌহার্দ্য দে পিতার নাম: পঙ্কজ দে বাড়ির নং : এন0080 বয়স : 22 লিঙ্গ : পুরুষ	ফটো উপলব্ধ
367	WSU2319952	নাম : অনিকেত দে পিতার নাম: গোপাল দে বাড়ির নং : এন0057 বয়স : 22 লিঙ্গ : পুরুষ	ফটো উপলব্ধ	368	NRZ2188159	নাম : সুদীপা মন্ডল দে স্বামীর নাম: বিমান দে বাড়ির নং : এন0075 বয়স : 24 লিঙ্গ : মহিলা	ফটো উপলব্ধ	369	WSU2319606	নাম : চিন্ময় দে পিতার নাম: প্রবীর দে বাড়ির নং : এন0161 বয়স : 22 লিঙ্গ : পুরুষ	ফটো উপলব্ধ
370	WSU2414787	নাম : মৃনায় দে পিতার নাম: সুবীর দে বাড়ির নং : এন0161 বয়স : 21 লিঙ্গ : পুরুষ	ফটো উপলব্ধ	371	WSU1794338	নাম : দোয়েল দে স্বামীর নাম: অমিত কুমার দে বাড়ির নং : এন0068 বয়স : 29 লিঙ্গ : মহিলা	ফটো উপলব্ধ	372	WSU2334852	নাম : কৃষ্ণেন্দু দে পিতার নাম: অমলেন্দু দে বাড়ির নং : এন0054 বয়স : 21 লিঙ্গ : পুরুষ	ফটো উপলব্ধ
373	WSU2334860	নাম : টিকু দে স্বামীর নাম: অরিজিত দে বাড়ির নং : এন0077 বয়স : 21 লিঙ্গ : মহিলা	ফটো উপলব্ধ	374	WSU2334878	নাম : অভীক দে পিতার নাম: তপন দে বাড়ির নং : এন0049 বয়স : 21 লিঙ্গ : পুরুষ	ফটো উপলব্ধ	375	WSU2334886	নাম : মুন্না দে পিতার নাম: সহদেব দে বাড়ির নং : এন0055 বয়স : 21 লিঙ্গ : মহিলা	ফটো উপলব্ধ
376	WSU1917095	নাম : মিলন দে পিতার নাম: ধনঞ্জয় দে বাড়ির নং : N0157 বয়স : 26 লিঙ্গ : পুরুষ	ফটো উপলব্ধ	377	FWC2204816	নাম : সঞ্জয় দে পিতার নাম: সুকুমার দে বাড়ির নং : n0066 বয়স : 40 লিঙ্গ : পুরুষ	ফটো উপলব্ধ	378	WB/36/255/423174	নাম : বৈদ্যনাথ দে পিতার নাম: দিবাকর দে বাড়ির নং : n0067 বয়স : 55 লিঙ্গ : পুরুষ	ফটো উপলব্ধ
379	WB/36/255/423219	নাম : হরপ্রসাদ দে পিতার নাম: দিবাকর দে বাড়ির নং : n0067 বয়স : 51 লিঙ্গ : পুরুষ	ফটো উপলব্ধ	380	FWC2452928	নাম : কাঞ্চন দে স্বামীর নাম: হরপ্রসাদ দে বাড়ির নং : n0067 বয়স : 39 লিঙ্গ : মহিলা	ফটো উপলব্ধ	381	WB/36/255/423185	নাম : হীরাবালা দে স্বামীর নাম: বৈদ্যনাথ দে বাড়ির নং : n0067 বয়স : 51 লিঙ্গ : মহিলা	ফটো উপলব্ধ
382	WSU1195593	নাম : উজ্জ্বল দে পিতার নাম: বৈদ্যনাথ দে বাড়ির নং : n0067 বয়স : 35 লিঙ্গ : পুরুষ	ফটো উপলব্ধ	383	WB/36/255/423083	নাম : জয়দেব দে পিতার নাম: অনাথ দে বাড়ির নং : n0062 বয়স : 76 লিঙ্গ : পুরুষ	ফটো উপলব্ধ	384	WB/36/255/423232	নাম : শিবানী দে স্বামীর নাম: জয়দেব দে বাড়ির নং : n0062 বয়স : 69 লিঙ্গ : মহিলা	ফটো উপলব্ধ
385	FWC2452977	নাম : কাকলী দে স্বামীর নাম: আদিত্য দে বাড়ির নং : n0062 বয়স : 38 লিঙ্গ : মহিলা	ফটো উপলব্ধ	386	WB/36/255/423254	নাম : গয়ারাম দে পিতার নাম: অনিল দে বাড়ির নং : n0064 বয়স : 61 লিঙ্গ : পুরুষ	ফটো উপলব্ধ	387	WB/36/255/423051	নাম : অনিতা দে স্বামীর নাম: গয়ারাম দে বাড়ির নং : n0064 বয়স : 56 লিঙ্গ : মহিলা	ফটো উপলব্ধ
388	WSU1445907	নাম : অরুণ কুমার দে পিতার নাম: গয়ারাম দে বাড়ির নং : এন0064 বয়স : 38 লিঙ্গ : পুরুষ	ফটো উপলব্ধ	389	WSU1445899	নাম : স্বরূপ দে পিতার নাম: গয়ারাম দে বাড়ির নং : এন0064 বয়স : 36 লিঙ্গ : পুরুষ	ফটো উপলব্ধ	390	WB/36/255/423099	নাম : নবকুমার দে পিতার নাম: মনুথ দে বাড়ির নং : n0065 বয়স : 69 লিঙ্গ : পুরুষ	ফটো উপলব্ধ

বিধানসভা নির্বাচনক্ষেত্রের নং, নাম : 257-ইন্দাস
ভাগ নং, নাম : 1-জোতবেহার(আংশিক)ঘারিপোতা,সাহাবাজপুর, পোঃ-বেহার

391	FWC1504778	নাম : শক্তিবালা দে স্বামীর নাম: নবকুমার দে বাড়ির নং : n0065 বয়স : 59 লিঙ্গ : মহিলা	ফটো উপলব্ধ	392	FWC1464577	নাম : বিষ্ণুপদ দে পিতার নাম: নবকুমার দে বাড়ির নং : n0065 বয়স : 49 লিঙ্গ : পুরুষ	ফটো উপলব্ধ	393	FWC1504760	নাম : শিবদাস দে পিতার নাম: নবকুমার দে বাড়ির নং : n0065 বয়স : 45 লিঙ্গ : পুরুষ	ফটো উপলব্ধ
394	FWC1504737	নাম : সবিতা দে স্বামীর নাম: শংকর দে বাড়ির নং : n0065 বয়স : 49 লিঙ্গ : মহিলা	ফটো উপলব্ধ	395	WB/36/255/423520	নাম : সুকুমার দে পিতার নাম: ভাস্কর দে বাড়ির নং : n0066 বয়স : 71 লিঙ্গ : পুরুষ	ফটো উপলব্ধ	396	WB/36/255/423183	নাম : রিক্তরানী দে স্বামীর নাম: সুকুমার দে বাড়ির নং : n0066 বয়স : 67 লিঙ্গ : মহিলা	ফটো উপলব্ধ
397	FWC2061034	নাম : মৃত্যুঞ্জয় দে পিতার নাম: সুকুমার দে বাড়ির নং : n0066 বয়স : 41 লিঙ্গ : পুরুষ	ফটো উপলব্ধ	398	WSU1445881	নাম : প্রভাত দে পিতার নাম: অশোক দে বাড়ির নং : n0061 বয়স : 33 লিঙ্গ : পুরুষ	ফটো উপলব্ধ	399	WSU1741057	নাম : রীনা দে স্বামীর নাম: অশোক দে বাড়ির নং : n0061 বয়স : 52 লিঙ্গ : মহিলা	ফটো উপলব্ধ
400	WB/36/255/423325	নাম : অশোক দে পিতার নাম: অমৃত দে বাড়ির নং : n0061 বয়স : 59 লিঙ্গ : পুরুষ	ফটো উপলব্ধ	401	WB/36/255/423163	নাম : রেনুকা দে স্বামীর নাম: গনেশ দে বাড়ির নং : n0061 বয়স : 60 লিঙ্গ : মহিলা	ফটো উপলব্ধ	402	WB/36/255/423153	নাম : গনেশ দে পিতার নাম: অমৃত দে বাড়ির নং : n0061 বয়স : 69 লিঙ্গ : পুরুষ	ফটো উপলব্ধ
403	WSU1303742	নাম : অপর্ণা দে স্বামীর নাম: শুভেন্দু বিকাশ দে বাড়ির নং : n0059 বয়স : 45 লিঙ্গ : মহিলা	ফটো উপলব্ধ	404	FWC1992908	নাম : শুভেন্দুবিকাশ দে পিতার নাম: নিত্যানন্দ দে বাড়ির নং : n0059 বয়স : 47 লিঙ্গ : পুরুষ	ফটো উপলব্ধ	405	WSU1195569	নাম : চিন্তামনি দে স্বামীর নাম: অর্ধেন্দু শেখর দে বাড়ির নং : n0059 বয়স : 49 লিঙ্গ : মহিলা	ফটো উপলব্ধ
406	WB/36/255/423058	নাম : অর্ধেন্দু শেখর দে পিতার নাম: নিত্যানন্দ দে বাড়ির নং : n0059 বয়স : 50 লিঙ্গ : পুরুষ	ফটো উপলব্ধ	407	WB/36/255/423216	নাম : মায়ারানী দে স্বামীর নাম: নিত্যানন্দ দে বাড়ির নং : n0059 বয়স : 67 লিঙ্গ : মহিলা	ফটো উপলব্ধ	408	WB/36/255/423218	নাম : নিত্যানন্দ দে পিতার নাম: আশুতোষ দে বাড়ির নং : n0059 বয়স : 75 লিঙ্গ : পুরুষ	ফটো উপলব্ধ
409	WSU1419670	নাম : রুণু দে স্বামীর নাম: অভিজিৎ দে বাড়ির নং : n0058 বয়স : 34 লিঙ্গ : মহিলা	ফটো উপলব্ধ	410	FWC2204865	নাম : অভিজিত দে পিতার নাম: বিজয়কৃষ্ণ দে বাড়ির নং : n0058 বয়স : 39 লিঙ্গ : পুরুষ	ফটো উপলব্ধ	411	WB/36/255/423208	নাম : পিরুবালা দে স্বামীর নাম: বিজয় দে বাড়ির নং : n0058 বয়স : 61 লিঙ্গ : মহিলা	ফটো উপলব্ধ
412	WSU1303551	নাম : সুরজিৎ দে পিতার নাম: বিজয় কৃষ্ণ দে বাড়ির নং : n0058 বয়স : 37 লিঙ্গ : পুরুষ	ফটো উপলব্ধ	413	FWC2204782	নাম : কাকলী দে স্বামীর নাম: গোপাল চন্দ্র দে বাড়ির নং : n0057 বয়স : 40 লিঙ্গ : মহিলা	ফটো উপলব্ধ	414	FWC2204832	নাম : উৎপল দে পিতার নাম: শৈলেন দে বাড়ির নং : n0057 বয়স : 40 লিঙ্গ : পুরুষ	ফটো উপলব্ধ
415	WB/36/255/423036	নাম : গঙ্গারানী দে স্বামীর নাম: শৈলেন দে বাড়ির নং : n0057 বয়স : 59 লিঙ্গ : মহিলা	ফটো উপলব্ধ	416	FWC1504802	নাম : তাপস দে পিতার নাম: শ্যামসুন্দর দে বাড়ির নং : n0057 বয়স : 44 লিঙ্গ : পুরুষ	ফটো উপলব্ধ	417	WB/36/255/423061	নাম : পূর্ণিমা দে স্বামীর নাম: গঙ্গানারায়ন দে বাড়ির নং : n0055 বয়স : 75 লিঙ্গ : মহিলা	ফটো উপলব্ধ
418	ZNT1524396	নাম : সুদীপ্তা নন্দী পিতার নাম: উদয় চাঁদ নন্দী বাড়ির নং : এন0160 বয়স : 26 লিঙ্গ : মহিলা	ফটো উপলব্ধ	419	FWC1992874	নাম : চিত্রলেখা দে স্বামীর নাম: অমলেন্দু দে বাড়ির নং : n0054 বয়স : 52 লিঙ্গ : মহিলা	ফটো উপলব্ধ	420	WB/36/255/423122	নাম : কনকলতা দে স্বামীর নাম: অরবিন্দ দে বাড়ির নং : n0073 বয়স : 76 লিঙ্গ : মহিলা	ফটো উপলব্ধ

বিধানসভা নির্বাচনক্ষেত্রের নং, নাম : 257-ইন্দাস
ভাগ নং, নাম : 1-জ্যোতবেহার(আংশিক)মারিপোতা,সাহাবাজপুর, পোঃ-বেহার

421	WSU2457885	422	FWC1992882	423	WSU2414779
নাম : দেবদাস দে পিতার নাম: অরবিন্দ দে বাড়ির নং : n0073 বয়স : 52 লিঙ্গ : পুরুষ	ফটো উপলব্ধ	নাম : স্বপ্না দে(মন্ডল) স্বামীর নাম: দেবদাস দে বাড়ির নং : n0073 বয়স : 43 লিঙ্গ : মহিলা	ফটো উপলব্ধ	নাম : উষা দে পিতার নাম: দেবদাস দে বাড়ির নং : এন0073 বয়স : 20 লিঙ্গ : মহিলা	ফটো উপলব্ধ
424	WSU1860519	425	WB/36/255/423130	426	WB/36/255/423279
নাম : পার্থ সারথি দে পিতার নাম: শংকর দে বাড়ির নং : N0065 বয়স : 27 লিঙ্গ : পুরুষ	ফটো উপলব্ধ	নাম : শংকর দে পিতার নাম: মনুখ দে বাড়ির নং : n0065 বয়স : 65 লিঙ্গ : পুরুষ	ফটো উপলব্ধ	নাম : গঙ্গানারায়ন দে পিতার নাম: সুধীর দে বাড়ির নং : n0164 বয়স : 86 লিঙ্গ : পুরুষ	ফটো উপলব্ধ
427	WB/36/255/423126	428	WSU1721786	429	WB/36/255/423131
নাম : শিবশংকর দে পিতার নাম: গঙ্গানারায়ন দে বাড়ির নং : n0164 বয়স : 54 লিঙ্গ : পুরুষ	ফটো উপলব্ধ	নাম : সুতপা দোলুই(দাস) স্বামীর নাম: অচিন্ত্য দোলুই বাড়ির নং : n0085 বয়স : 29 লিঙ্গ : মহিলা	ফটো উপলব্ধ	নাম : শংকরী দোলুই স্বামীর নাম: গোপাল দোলুই বাড়ির নং : n0086 বয়স : 56 লিঙ্গ : মহিলা	ফটো উপলব্ধ
430	WB/36/255/423069	431	WSU1808088	432	WSU2055648
নাম : প্রতীমা দোলুই স্বামীর নাম: বিশ্বনাথ দোলুই বাড়ির নং : n0085 বয়স : 60 লিঙ্গ : মহিলা	ফটো উপলব্ধ	নাম : রুস্মা দোলুই বাউরী স্বামীর নাম: ধনঞ্জয় দোলুই বাড়ির নং : n0035 বয়স : 28 লিঙ্গ : মহিলা	ফটো উপলব্ধ	নাম : বংশীধর দোলুই পিতার নাম: কুড়োরাম দোলুই বাড়ির নং : n0035 বয়স : 66 লিঙ্গ : পুরুষ	ফটো উপলব্ধ
433	WB/36/255/423132	434	WB/36/255/423018	435	WSU1543008
নাম : ত্রিলোকবালা দোলুই স্বামীর নাম: বংশীধর দোলুই বাড়ির নং : n0035 বয়স : 63 লিঙ্গ : মহিলা	ফটো উপলব্ধ	নাম : বিশ্বনাথ দোলুই পিতার নাম: কুরোরাম দোলুই বাড়ির নং : n0085 বয়স : 71 লিঙ্গ : পুরুষ	ফটো উপলব্ধ	নাম : জয়ন্ত দোলুই পিতার নাম: বিশ্বনাথ দোলুই বাড়ির নং : n0085 বয়স : 34 লিঙ্গ : পুরুষ	ফটো উপলব্ধ
436	WSU1721802	437	WSU1808096	438	FWC2307221
নাম : অচিন্ত্য দোলুই পিতার নাম: বিশ্বনাথ দোলুই বাড়ির নং : n0085 বয়স : 31 লিঙ্গ : পুরুষ	ফটো উপলব্ধ	নাম : অনুশ্রী বাউরী দোলুই স্বামীর নাম: জয়ন্ত দোলুই বাড়ির নং : n0085 বয়স : 30 লিঙ্গ : মহিলা	ফটো উপলব্ধ	নাম : সঞ্জয় দোলুই পিতার নাম: গোপাল দোলুই বাড়ির নং : n0086 বয়স : 36 লিঙ্গ : পুরুষ	ফটো উপলব্ধ
439	FWC2415610	440	WSU1643741	441	ABA1806991
নাম : ধনঞ্জয় দোলুই পিতার নাম: বংশী দলুই বাড়ির নং : এন0035 বয়স : 37 লিঙ্গ : পুরুষ	ফটো উপলব্ধ	নাম : কৃষ্ণা নন্দী স্বামীর নাম: অরুণ নন্দী বাড়ির নং : n0148 বয়স : 36 লিঙ্গ : মহিলা	ফটো উপলব্ধ	নাম : দিপালী ঘোষ পিতার নাম: সুরেশ কুমার ঘোষ বাড়ির নং : এন0146 বয়স : 29 লিঙ্গ : মহিলা	ফটো উপলব্ধ
442	WSU2209583	443	FWC2307270	444	FWC2452993
নাম : জয়ন্ত নন্দী পিতার নাম: শিবানন্দ নন্দী বাড়ির নং : এন0141 বয়স : 23 লিঙ্গ : পুরুষ	ফটো উপলব্ধ	নাম : অনিতা নন্দী স্বামীর নাম: সমরেশ নন্দী বাড়ির নং : N0139 বয়স : 39 লিঙ্গ : মহিলা	ফটো উপলব্ধ	নাম : চন্দন নন্দী পিতার নাম: তপন কুমার নন্দী বাড়ির নং : n0151 বয়স : 36 লিঙ্গ : পুরুষ	ফটো উপলব্ধ
445	WSU1860675	446	WSU1860592	447	WSU1860600
নাম : সৌমিত্র নন্দী পিতার নাম: নিমাই নন্দী বাড়ির নং : N0152 বয়স : 27 লিঙ্গ : পুরুষ	ফটো উপলব্ধ	নাম : শান্তনু নন্দী পিতার নাম: উত্তম নন্দী বাড়ির নং : N0036 বয়স : 27 লিঙ্গ : পুরুষ	ফটো উপলব্ধ	নাম : করবী পাল নন্দী স্বামীর নাম: কুমারেশ নন্দী বাড়ির নং : N0139 বয়স : 27 লিঙ্গ : মহিলা	ফটো উপলব্ধ
448	WSU2460657	449	WSU1542851	450	WSU2334894
নাম : প্রভাত কুমার নন্দী পিতার নাম: সত্যনারায়ন নন্দী বাড়ির নং : n0152 বয়স : 60 লিঙ্গ : পুরুষ	ফটো উপলব্ধ	নাম : রিম্পা দে নন্দী স্বামীর নাম: রাজু নন্দী বাড়ির নং : n0151 বয়স : 32 লিঙ্গ : মহিলা	ফটো উপলব্ধ	নাম : অঙ্কিতা নন্দী পিতার নাম: অমরেশ নন্দী বাড়ির নং : এন0139 বয়স : 21 লিঙ্গ : মহিলা	ফটো উপলব্ধ

বিধানসভা নির্বাচনক্ষেত্রের নং, নাম : 257-ইন্দাস
ভাগ নং, নাম : 1-জোতবেহার(আংশিক)ঘারিপোতা,সাহাবাজপুর, পোঃ-বেহার

451	FWC2204592	452	WSU1542737	453	WSU1987833
নাম : পিন্টু পাত্র পিতার নাম: স্বপন পাত্র বাড়ির নং : এন0001 বয়স : 41 লিঙ্গ : পুরুষ	ফটো উপলব্ধ	নাম : মঙ্গলা পাত্র স্বামীর নাম: পিন্টু পাত্র বাড়ির নং : এন0001 বয়স : 38 লিঙ্গ : মহিলা	ফটো উপলব্ধ	নাম : সৌরভ নন্দী পিতার নাম: শচীনন্দন নন্দী বাড়ির নং : এন0143 বয়স : 25 লিঙ্গ : পুরুষ	ফটো উপলব্ধ
454	WSU1962729	455	WSU2138170	456	FWC2307288
নাম : সুমিতা নন্দী স্বামীর নাম: দিপঙ্কর নন্দী বাড়ির নং : N0038 বয়স : 26 লিঙ্গ : মহিলা	ফটো উপলব্ধ	নাম : শুভজিৎ নন্দী পিতার নাম: উত্তম নন্দী বাড়ির নং : N0036 বয়স : 24 লিঙ্গ : পুরুষ	ফটো উপলব্ধ	নাম : সুজিত নন্দী পিতার নাম: আনন্দ নন্দী বাড়ির নং : এন0151 বয়স : 40 লিঙ্গ : পুরুষ	ফটো উপলব্ধ
457	UNU1626910	458	WSU2323038	459	WSU1542877
নাম : রীতা নন্দী স্বামীর নাম: মলয় নন্দী বাড়ির নং : এন0138 বয়স : 30 লিঙ্গ : মহিলা	ফটো উপলব্ধ	নাম : সৌমেন নন্দী পিতার নাম: শচীনন্দন নন্দী বাড়ির নং : এন0143 বয়স : 22 লিঙ্গ : পুরুষ	ফটো উপলব্ধ	নাম : চন্দনা নন্দী স্বামীর নাম: অরিজিৎ নন্দী বাড়ির নং : n0140 বয়স : 36 লিঙ্গ : মহিলা	ফটো উপলব্ধ
460	WSU2210151	461	WSU2209450	462	WSU2210102
নাম : মহুয়া দে নন্দী স্বামীর নাম: চন্দন নন্দী বাড়ির নং : এন0151 বয়স : 29 লিঙ্গ : মহিলা	ফটো উপলব্ধ	নাম : শ্রেয়া নন্দী পিতার নাম: প্রভাত কুমার নন্দী বাড়ির নং : এন0152 বয়স : 23 লিঙ্গ : মহিলা	ফটো উপলব্ধ	নাম : পূজা নন্দী পিতার নাম: সফু নন্দী বাড়ির নং : এন0146 বয়স : 27 লিঙ্গ : মহিলা	ফটো উপলব্ধ
463	WB/36/255/423169	464	WB/36/255/423291	465	FWC1465228
নাম : নিমাইচাঁদ নন্দী পিতার নাম: সত্যনারায়ন নন্দী বাড়ির নং : n0152 বয়স : 62 লিঙ্গ : পুরুষ	ফটো উপলব্ধ	নাম : উত্তম নন্দী পিতার নাম: বাদল নন্দী বাড়ির নং : n0036 বয়স : 61 লিঙ্গ : পুরুষ	ফটো উপলব্ধ	নাম : মিনতী নন্দী স্বামীর নাম: উত্তম নন্দী বাড়ির নং : n0036 বয়স : 46 লিঙ্গ : মহিলা	ফটো উপলব্ধ
466	WB/36/255/423480	467	WB/36/255/423176	468	FWC2307254
নাম : শ্যামসুন্দর নন্দী পিতার নাম: বাদল নন্দী বাড়ির নং : n0038 বয়স : 68 লিঙ্গ : পুরুষ	ফটো উপলব্ধ	নাম : পার্বতীবালা নন্দী স্বামীর নাম: শ্যামসুন্দর নন্দী বাড়ির নং : n0038 বয়স : 63 লিঙ্গ : মহিলা	ফটো উপলব্ধ	নাম : দিপঙ্কর নন্দী পিতার নাম: শ্যামসুন্দর নন্দী বাড়ির নং : n0038 বয়স : 39 লিঙ্গ : পুরুষ	ফটো উপলব্ধ
469	WB/36/255/423385	470	WB/36/255/423150	471	WB/36/255/423188
নাম : বিশ্বনাথ নন্দী পিতার নাম: বঙ্কিম নন্দী বাড়ির নং : n0138 বয়স : 65 লিঙ্গ : পুরুষ	ফটো উপলব্ধ	নাম : বর্না নন্দী স্বামীর নাম: বিশ্বনাথ নন্দী বাড়ির নং : n0138 বয়স : 61 লিঙ্গ : মহিলা	ফটো উপলব্ধ	নাম : শিশির নন্দী পিতার নাম: বঙ্কিম নন্দী বাড়ির নং : n0138 বয়স : 61 লিঙ্গ : পুরুষ	ফটো উপলব্ধ
472	WB/36/255/423039	473	WSU1303536	474	WSU1383173
নাম : মিনতী নন্দী স্বামীর নাম: শিশির নন্দী বাড়ির নং : n0138 বয়স : 57 লিঙ্গ : মহিলা	ফটো উপলব্ধ	নাম : তাপস নন্দী পিতার নাম: শিশির নন্দী বাড়ির নং : n0138 বয়স : 38 লিঙ্গ : পুরুষ	ফটো উপলব্ধ	নাম : মলয় নন্দী পিতার নাম: শিশির নন্দী বাড়ির নং : n0138 বয়স : 33 লিঙ্গ : পুরুষ	ফটো উপলব্ধ
475	WB/36/255/423024	476	WB/36/255/423011	477	WB/36/255/423049
নাম : কল্যাণী নন্দী স্বামীর নাম: দিবাকর নন্দী বাড়ির নং : n0139 বয়স : 91 লিঙ্গ : মহিলা	ফটো উপলব্ধ	নাম : রামকৃষ্ণ নন্দী পিতার নাম: দিবাকর নন্দী বাড়ির নং : n0139 বয়স : 69 লিঙ্গ : পুরুষ	ফটো উপলব্ধ	নাম : পিরুবালা নন্দী স্বামীর নাম: রামকৃষ্ণ নন্দী বাড়ির নং : n0139 বয়স : 67 লিঙ্গ : মহিলা	ফটো উপলব্ধ
478	FWC1464429	479	FWC1463728	480	FWC2061091
নাম : অমরেশ নন্দী পিতার নাম: রামকৃষ্ণ নন্দী বাড়ির নং : n0139 বয়স : 46 লিঙ্গ : পুরুষ	ফটো উপলব্ধ	নাম : সমরেশ নন্দী পিতার নাম: রামকৃষ্ণ নন্দী বাড়ির নং : n0139 বয়স : 44 লিঙ্গ : পুরুষ	ফটো উপলব্ধ	নাম : কুমারেশ নন্দী পিতার নাম: রামকৃষ্ণ নন্দী বাড়ির নং : n0139 বয়স : 42 লিঙ্গ : পুরুষ	ফটো উপলব্ধ

বিধানসভা নির্বাচনক্ষেত্রের নং, নাম : 257-ইন্দাস
ভাগ নং, নাম : 1-জোতবেহার(আংশিক)ধারিপোতা,সাহাবাজপুর, পোঃ-বেহার

481	WB/36/255/423086	ফটো উপলব্ধ	482	WB/36/255/423229	ফটো উপলব্ধ	483	FWC1993013	ফটো উপলব্ধ
নাম : পিরুকুমার নন্দী পিতার নাম: অনুকুল নন্দী বাড়ির নং : n0140 বয়স : 67 লিঙ্গ : পুরুষ			নাম : শ্রীমতী নন্দী স্বামীর নাম: পিরুকুমার নন্দী বাড়ির নং : n0140 বয়স : 66 লিঙ্গ : মহিলা			নাম : অরিজিত নন্দী পিতার নাম: পিরু কুমার নন্দী বাড়ির নং : n0140 বয়স : 43 লিঙ্গ : পুরুষ		
484	WB/36/255/423123	ফটো উপলব্ধ	485	FWC1465798	ফটো উপলব্ধ	486	FWC2415529	ফটো উপলব্ধ
নাম : লক্ষীরানী নন্দী স্বামীর নাম: বিশ্বনাথ নন্দী বাড়ির নং : n0141 বয়স : 71 লিঙ্গ : মহিলা			নাম : শিবানন্দ নন্দী পিতার নাম: বিশ্বনাথ নন্দী বাড়ির নং : n0141 বয়স : 52 লিঙ্গ : পুরুষ			নাম : বার্না রানী নন্দী স্বামীর নাম: শিবানন্দ নন্দী বাড়ির নং : n0141 বয়স : 39 লিঙ্গ : মহিলা		
487	FWC2415503	ফটো উপলব্ধ	488	WSU1542901	ফটো উপলব্ধ	489	WSU2458305	ফটো উপলব্ধ
নাম : নিত্যানন্দ নন্দী পিতার নাম: বিশ্বনাথ নন্দী বাড়ির নং : n0141 বয়স : 48 লিঙ্গ : পুরুষ			নাম : অসীমা নন্দী স্বামীর নাম: নিত্যানন্দ নন্দী বাড়ির নং : n0141 বয়স : 36 লিঙ্গ : মহিলা			নাম : শ্রীমন্ত নন্দী পিতার নাম: শিবানন্দ নন্দী বাড়ির নং : এন0 বয়স : 20 লিঙ্গ : পুরুষ		
490	FWC1993021	ফটো উপলব্ধ	491	WB/36/255/423386	ফটো উপলব্ধ	492	FWC1465905	ফটো উপলব্ধ
নাম : দেবশীষ নন্দী পিতার নাম: পরেশনাথ নন্দী বাড়ির নং : n0142 বয়স : 42 লিঙ্গ : পুরুষ			নাম : শচীনন্দন নন্দী পিতার নাম: অনুকুল নন্দী বাড়ির নং : n0143 বয়স : 57 লিঙ্গ : পুরুষ			নাম : প্রীতিলতা পাল(নন্দী) স্বামীর নাম: শচীনন্দন নন্দী বাড়ির নং : n0143 বয়স : 47 লিঙ্গ : মহিলা		
493	FWC2204543	ফটো উপলব্ধ	494	WB/36/255/423441	ফটো উপলব্ধ	495	WB/36/255/423211	ফটো উপলব্ধ
নাম : তৃপ্তি নন্দী স্বামীর নাম: আদিত্য নন্দী বাড়ির নং : n0143 বয়স : 40 লিঙ্গ : মহিলা			নাম : মদনমোহন নন্দী পিতার নাম: কেশব নন্দী বাড়ির নং : n0144 বয়স : 74 লিঙ্গ : পুরুষ			নাম : সাধনা নন্দী স্বামীর নাম: মদন নন্দী বাড়ির নং : n0144 বয়স : 67 লিঙ্গ : মহিলা		
496	WSU2398550	ফটো উপলব্ধ	497	WB/36/255/423197	ফটো উপলব্ধ	498	WB/36/255/423389	ফটো উপলব্ধ
নাম : চিত্তরঞ্জন নন্দী পিতার নাম: করুণা নন্দী বাড়ির নং : n0145 বয়স : 62 লিঙ্গ : পুরুষ			নাম : মনীকা নন্দী স্বামীর নাম: চিত্তরঞ্জন নন্দী বাড়ির নং : n0145 বয়স : 50 লিঙ্গ : মহিলা			নাম : মনোরঞ্জন নন্দী পিতার নাম: করুণা নন্দী বাড়ির নং : n0145 বয়স : 58 লিঙ্গ : পুরুষ		
499	WB/36/255/423196	ফটো উপলব্ধ	500	WSU2055606	ফটো উপলব্ধ	501	WB/36/255/423034	ফটো উপলব্ধ
নাম : সুজাতা নন্দী স্বামীর নাম: মনোরঞ্জন নন্দী বাড়ির নং : n0145 বয়স : 50 লিঙ্গ : মহিলা			নাম : হারুপ্রসাদ নন্দী পিতার নাম: নন্দদুলাল নন্দী বাড়ির নং : n0146 বয়স : 54 লিঙ্গ : পুরুষ			নাম : ছায়ারানী নন্দী স্বামীর নাম: হারুপ্রসাদ নন্দী বাড়ির নং : n0146 বয়স : 53 লিঙ্গ : মহিলা		
502	WSU1542810	ফটো উপলব্ধ	503	WB/36/255/423145	ফটো উপলব্ধ	504	FWC1993047	ফটো উপলব্ধ
নাম : বুদ্ধদেব নন্দী পিতার নাম: হারুপ্রসাদ নন্দী বাড়ির নং : n0146 বয়স : 32 লিঙ্গ : পুরুষ			নাম : সন্তুপ্রসাদ নন্দী পিতার নাম: নন্দদুলাল নন্দী বাড়ির নং : n0146 বয়স : 53 লিঙ্গ : পুরুষ			নাম : আদুরী নন্দী স্বামীর নাম: সন্তুকুমার নন্দী বাড়ির নং : n0146 বয়স : 49 লিঙ্গ : মহিলা		
505	WSU2145902	ফটো উপলব্ধ	506	WB/36/255/423271	ফটো উপলব্ধ	507	WB/36/255/423286	ফটো উপলব্ধ
নাম : নবনীতা রায় স্বামীর নাম: রাসবিহারী রায় বাড়ির নং : এন0030 বয়স : 24 লিঙ্গ : মহিলা			নাম : বাসুদেব নন্দী পিতার নাম: যামিনী নন্দী বাড়ির নং : n0147 বয়স : 76 লিঙ্গ : পুরুষ			নাম : অর্চনা নন্দী স্বামীর নাম: বাসুদেব নন্দী বাড়ির নং : n0147 বয়স : 69 লিঙ্গ : মহিলা		
508	WB/36/255/423085	ফটো উপলব্ধ	509	FWC2204576	ফটো উপলব্ধ	510	WB/36/255/423456	ফটো উপলব্ধ
নাম : বিবেকানন্দ নন্দী পিতার নাম: বাসুদেব নন্দী বাড়ির নং : n0147 বয়স : 51 লিঙ্গ : পুরুষ			নাম : রুনা নন্দী স্বামীর নাম: বিবেকানন্দ নন্দী বাড়ির নং : n0147 বয়স : 41 লিঙ্গ : মহিলা			নাম : নবকুমার নন্দী পিতার নাম: দিবাকর নন্দী বাড়ির নং : n0148 বয়স : 62 লিঙ্গ : পুরুষ		

511	WB/36/255/423237	ফটো উপলব্ধ	512	FWC2415404	ফটো উপলব্ধ	513	WB/36/255/423007	ফটো উপলব্ধ
নাম : গোপিনী নন্দী স্বামীর নাম: নবকুমার নন্দী বাড়ির নং : n0148 বয়স : 59 লিঙ্গ : মহিলা			নাম : অরুণ নন্দী পিতার নাম: নবকুমার নন্দী বাড়ির নং : n0148 বয়স : 40 লিঙ্গ : পুরুষ			নাম : হরেকৃষ্ণ নন্দী পিতার নাম: দিবাকর নন্দী বাড়ির নং : n0149 বয়স : 65 লিঙ্গ : পুরুষ		
514	WB/36/255/423224	ফটো উপলব্ধ	515	FWC1465103	ফটো উপলব্ধ	516	WB/36/255/423081	ফটো উপলব্ধ
নাম : অনিমা নন্দী স্বামীর নাম: হরেকৃষ্ণ নন্দী বাড়ির নং : n0149 বয়স : 61 লিঙ্গ : মহিলা			নাম : কৃশকুমার নন্দী পিতার নাম: দিবাকর নন্দী বাড়ির নং : n0150 বয়স : 59 লিঙ্গ : পুরুষ			নাম : সরস্বতী নন্দী স্বামীর নাম: কৃশকুমার নন্দী বাড়ির নং : n0150 বয়স : 55 লিঙ্গ : মহিলা		
517	WSU1383165	ফটো উপলব্ধ	518	WSU1303718	ফটো উপলব্ধ	519	WB/36/255/423265	ফটো উপলব্ধ
নাম : অমিত নন্দী পিতার নাম: কৃশকুমার নন্দী বাড়ির নং : n0150 বয়স : 33 লিঙ্গ : পুরুষ			নাম : অনুপ কুমার নন্দী পিতার নাম: কৃশ কুমার নন্দী বাড়ির নং : n0150 বয়স : 39 লিঙ্গ : পুরুষ			নাম : আনন্দ নন্দী পিতার নাম: ভাস্কর নন্দী বাড়ির নং : n0151 বয়স : 64 লিঙ্গ : পুরুষ		
520	WB/36/255/423240	ফটো উপলব্ধ	521	WB/36/255/423175	ফটো উপলব্ধ	522	WB/36/255/423239	ফটো উপলব্ধ
নাম : তারাবতী নন্দী স্বামীর নাম: আনন্দ নন্দী বাড়ির নং : n0151 বয়স : 61 লিঙ্গ : মহিলা			নাম : তপন নন্দী পিতার নাম: ভাস্কর নন্দী বাড়ির নং : n0151 বয়স : 61 লিঙ্গ : পুরুষ			নাম : অলকা নন্দী স্বামীর নাম: তপন নন্দী বাড়ির নং : n0151 বয়স : 55 লিঙ্গ : মহিলা		
523	FWC1504505	ফটো উপলব্ধ	524	FWC2415388	ফটো উপলব্ধ	525	WSU1542927	ফটো উপলব্ধ
নাম : বিদ্যুত কুমার নন্দী পিতার নাম: আনন্দময় নন্দী বাড়ির নং : n0151 বয়স : 44 লিঙ্গ : পুরুষ			নাম : রাজু নন্দী পিতার নাম: আনন্দময় নন্দী বাড়ির নং : n0151 বয়স : 40 লিঙ্গ : পুরুষ			নাম : বুনু নন্দী স্বামীর নাম: বিদ্যুৎ নন্দী বাড়ির নং : n0151 বয়স : 33 লিঙ্গ : মহিলা		
526	FWC1993054	ফটো উপলব্ধ	527	WSU2396331	ফটো উপলব্ধ	528	WSU2453371	ফটো উপলব্ধ
নাম : টুম্পা নন্দী স্বামীর নাম: প্রভাত নন্দী বাড়ির নং : n0152 বয়স : 41 লিঙ্গ : মহিলা			নাম : বন্দনা নন্দী স্বামীর নাম: নিমাই নন্দী বাড়ির নং : n0152 বয়স : 52 লিঙ্গ : মহিলা			নাম : সুভাষ চন্দ্র নন্দী অন্যান্য: প্রভাত কুমার নন্দী বাড়ির নং : এন0152 বয়স : 57 লিঙ্গ : পুরুষ		
529	WSU1643550	ফটো উপলব্ধ	530	WSU2045839	ফটো উপলব্ধ	531	WSU1604552	ফটো উপলব্ধ
নাম : সৌরভ নন্দী পিতার নাম: নিমাই নন্দী বাড়ির নং : n0152 বয়স : 30 লিঙ্গ : পুরুষ			নাম : পুষ্পরানী নন্দী দে স্বামীর নাম: ক্ষুদিরাম দে বাড়ির নং : N0153 বয়স : 70 লিঙ্গ : মহিলা			নাম : তিষ্ণু নন্দী দে স্বামীর নাম: সঞ্জীব দে বাড়ির নং : N0050 বয়স : 30 লিঙ্গ : মহিলা		
532	WSU1987932	ফটো উপলব্ধ	533	WSU2137982	ফটো উপলব্ধ	534	FWC1503150	ফটো উপলব্ধ
নাম : দোলন প্রমাণিক স্বামীর নাম: রামপ্রসাদ প্রমাণিক বাড়ির নং : এন0105 বয়স : 33 লিঙ্গ : মহিলা			নাম : রামকৃষ্ণ প্রমাণিক পিতার নাম: বিকাশ প্রমাণিক বাড়ির নং : N0106 বয়স : 24 লিঙ্গ : পুরুষ			নাম : রেখা ডোম পিতার নাম: গোপাল চন্দ্র ডোম বাড়ির নং : n0101 বয়স : 53 লিঙ্গ : মহিলা		
535	WSU2037638	ফটো উপলব্ধ	536	WSU1917103	ফটো উপলব্ধ	537	WB/36/255/423019	ফটো উপলব্ধ
নাম : যশোদা প্রমাণিক স্বামীর নাম: ধরন প্রমাণিক বাড়ির নং : এন0096 বয়স : 51 লিঙ্গ : মহিলা			নাম : সুস্মিতা মন্ডল প্রমাণিক স্বামীর নাম: সুভাষ প্রমাণিক বাড়ির নং : N0098 বয়স : 27 লিঙ্গ : মহিলা			নাম : ভাদু প্রমাণিক পিতার নাম: সন্ন্যাসী প্রমাণিক বাড়ির নং : n0098 বয়স : 76 লিঙ্গ : পুরুষ		
538	WSU1543040	ফটো উপলব্ধ	539	WSU1446004	ফটো উপলব্ধ	540	WSU1643626	ফটো উপলব্ধ
নাম : কার্তিক প্রমাণিক পিতার নাম: ভাদু প্রমাণিক বাড়ির নং : n0098 বয়স : 35 লিঙ্গ : পুরুষ			নাম : সাহেব প্রমাণিক পিতার নাম: রামচন্দ্র প্রমাণিক বাড়ির নং : n0098 বয়স : 32 লিঙ্গ : পুরুষ			নাম : সুভাষ প্রমাণিক পিতার নাম: রামচন্দ্র প্রমাণিক বাড়ির নং : n0098 বয়স : 30 লিঙ্গ : পুরুষ		

বিধানসভা নির্বাচনক্ষেত্রের নং, নাম : 257-ইন্দাস
ভাগ নং, নাম : 1-জোতবেহার(আংশিক)মারিপোতা,সাহাবাজপুর, পোঃ-বেহার

541	WB/36/255/423482	ফটো উপলব্ধ	542	FWC1465244	ফটো উপলব্ধ	543	WB/36/255/423505	ফটো উপলব্ধ
নাম : সখীবালা প্রামানিক স্বামীর নাম: মধুসূদন প্রামানিক বাড়ির নং : n0100 বয়স : 65 লিঙ্গ : মহিলা			নাম : অর্চনা প্রামানিক স্বামীর নাম: বিকাশ প্রামানিক বাড়ির নং : n0106 বয়স : 46 লিঙ্গ : মহিলা			নাম : বিকাশ প্রামানিক পিতার নাম: মদন প্রামানিক বাড়ির নং : n0106 বয়স : 49 লিঙ্গ : পুরুষ		
544	WB/36/255/423316	ফটো উপলব্ধ	545	WSU2510949	ফটো উপলব্ধ	546	WB/36/255/423327	ফটো উপলব্ধ
নাম : পুষ্প প্রামানিক স্বামীর নাম: মদন প্রামানিক বাড়ির নং : n0106 বয়স : 75 লিঙ্গ : মহিলা			নাম : মদন প্রামানিক পিতার নাম: শম্ভু প্রামানিক বাড়ির নং : n0106 বয়স : 81 লিঙ্গ : পুরুষ			নাম : মনোরমা প্রামানিক স্বামীর নাম: সাধন প্রামানিক বাড়ির নং : n0104 বয়স : 67 লিঙ্গ : মহিলা		
547	WB/36/255/423448	ফটো উপলব্ধ	548	WB/36/255/423257	ফটো উপলব্ধ	549	FWC1993112	ফটো উপলব্ধ
নাম : সাধন প্রামানিক পিতার নাম: শম্ভু প্রামানিক বাড়ির নং : n0104 বয়স : 71 লিঙ্গ : পুরুষ			নাম : শুধাংশু প্রামানিক পিতার নাম: সন্তু প্রামানিক বাড়ির নং : n0102 বয়স : 76 লিঙ্গ : পুরুষ			নাম : মালা প্রামানিক স্বামীর নাম: সাগর প্রামানিক বাড়ির নং : n0101 বয়স : 44 লিঙ্গ : মহিলা		
550	WB/36/255/423274	ফটো উপলব্ধ	551	WB/36/255/423556	ফটো উপলব্ধ	552	WB/36/255/423471	ফটো উপলব্ধ
নাম : সাগর প্রামানিক পিতার নাম: গোপাল প্রামানিক বাড়ির নং : n0101 বয়স : 55 লিঙ্গ : পুরুষ			নাম : আলো প্রামানিক স্বামীর নাম: পিরু প্রামানিক বাড়ির নং : n0101 বয়স : 59 লিঙ্গ : মহিলা			নাম : পিরু প্রামানিক পিতার নাম: গোপাল প্রামানিক বাড়ির নং : n0101 বয়স : 63 লিঙ্গ : পুরুষ		
553	WSU1643584	ফটো উপলব্ধ	554	FWC1464528	ফটো উপলব্ধ	555	FWC1466143	ফটো উপলব্ধ
নাম : সঙ্গীতা প্রামানিক স্বামীর নাম: কার্তিক চন্দ্র প্রামানিক বাড়ির নং : n0100 বয়স : 31 লিঙ্গ : মহিলা			নাম : কার্তিক প্রামানিক পিতার নাম: মধুসূদন প্রামানিক বাড়ির নং : n0100 বয়স : 46 লিঙ্গ : পুরুষ			নাম : সুমিত্রা প্রামানিক স্বামীর নাম: জীবন প্রামানিক বাড়ির নং : n0097 বয়স : 63 লিঙ্গ : মহিলা		
556	WSU1446038	ফটো উপলব্ধ	557	WB/36/255/423506	ফটো উপলব্ধ	558	WB/36/255/423418	ফটো উপলব্ধ
নাম : সুরত প্রামানিক পিতার নাম: ধরান প্রামানিক বাড়ির নং : n0096 বয়স : 36 লিঙ্গ : পুরুষ			নাম : ধরান প্রামানিক পিতার নাম: দুখিরাম প্রামানিক বাড়ির নং : n0096 বয়স : 61 লিঙ্গ : পুরুষ			নাম : পদ্মা প্রামানিক স্বামীর নাম: পরান প্রামানিক বাড়ির নং : n0095 বয়স : 59 লিঙ্গ : মহিলা		
559	WSU1643436	ফটো উপলব্ধ	560	FWC1465095	ফটো উপলব্ধ	561	WSU1643451	ফটো উপলব্ধ
নাম : মামনি প্রামানিক স্বামীর নাম: বিষ্ণু প্রামানিক বাড়ির নং : n0094 বয়স : 36 লিঙ্গ : মহিলা			নাম : বিষ্ণু প্রামানিক পিতার নাম: হারাধন প্রামানিক বাড়ির নং : n0094 বয়স : 46 লিঙ্গ : পুরুষ			নাম : টুম্পা প্রামানিক স্বামীর নাম: বিনয় কুমার প্রামানিক বাড়ির নং : n0094 বয়স : 33 লিঙ্গ : মহিলা		
562	WSU1303726	ফটো উপলব্ধ	563	WB/36/255/423294	ফটো উপলব্ধ	564	WB/36/255/423554	ফটো উপলব্ধ
নাম : পিরু প্রামানিক পিতার নাম: পরেশ প্রামানিক বাড়ির নং : n0093 বয়স : 35 লিঙ্গ : পুরুষ			নাম : মালতী প্রামানিক স্বামীর নাম: পরেশ প্রামানিক বাড়ির নং : n0093 বয়স : 55 লিঙ্গ : মহিলা			নাম : পরেশ প্রামানিক পিতার নাম: সন্ন্যাসী প্রামানিক বাড়ির নং : n0093 বয়স : 57 লিঙ্গ : পুরুষ		
565	WSU1643717	ফটো উপলব্ধ	566	FWC2204899	ফটো উপলব্ধ	567	WB/36/255/423295	ফটো উপলব্ধ
নাম : স্বর্ণ প্রামানিক (দিগের) স্বামীর নাম: কল্যান প্রামানিক বাড়ির নং : n0092 বয়স : 34 লিঙ্গ : মহিলা			নাম : কল্যান প্রামানিক পিতার নাম: লক্ষন প্রামানিক বাড়ির নং : n0092 বয়স : 40 লিঙ্গ : পুরুষ			নাম : শ্যামলী প্রামানিক স্বামীর নাম: লক্ষন প্রামানিক বাড়ির নং : n0092 বয়স : 63 লিঙ্গ : মহিলা		
568	WB/36/255/423469	ফটো উপলব্ধ	569	WSU1303411	ফটো উপলব্ধ	570	FWC1993138	ফটো উপলব্ধ
নাম : লক্ষন প্রামানিক পিতার নাম: সন্ন্যাসী প্রামানিক বাড়ির নং : n0092 বয়স : 69 লিঙ্গ : পুরুষ			নাম : রামপ্রসাদ প্রামানিক পিতার নাম: হিরু প্রামানিক বাড়ির নং : n0105 বয়স : 37 লিঙ্গ : পুরুষ			নাম : চিত্তা প্রামানিক স্বামীর নাম: হীরু প্রামানিক বাড়ির নং : n0105 বয়স : 44 লিঙ্গ : মহিলা		

571	WSU1643634	ফটো উপলব্ধ	572	WSU1303445	ফটো উপলব্ধ	573	WB/36/255/423149	ফটো উপলব্ধ
নাম : সন্ধ্যা প্রমানিক স্বামীর নাম: গনেশ প্রমানিক বাড়ির নং : n0099 বয়স : 34 লিঙ্গ : মহিলা			নাম : গনেশ প্রমানিক মায়ের নাম: সুফলা প্রমানিক বাড়ির নং : n0099 বয়স : 41 লিঙ্গ : পুরুষ			নাম : সুফলা প্রমানিক স্বামীর নাম: যশি প্রমানিক বাড়ির নং : n0099 বয়স : 67 লিঙ্গ : মহিলা		
574	FWC1465087	ফটো উপলব্ধ	575	WSU1808104	ফটো উপলব্ধ	576	WSU1860568	ফটো উপলব্ধ
নাম : বিনয় কুমার প্রমানিক পিতার নাম: হারাধন প্রমানিক বাড়ির নং : n0094 বয়স : 49 লিঙ্গ : পুরুষ			নাম : মনিকা মন্ডল(প্রমানিক) স্বামীর নাম: পিরু প্রমানিক বাড়ির নং : n0093 বয়স : 30 লিঙ্গ : মহিলা			নাম : অর্পনা ধাড়া প্রমানিক স্বামীর নাম: সাহেব প্রমানিক বাড়ির নং : N0098 বয়স : 27 লিঙ্গ : মহিলা		
577	WSU1860576	ফটো উপলব্ধ	578	WSU1860535	ফটো উপলব্ধ	579	WSU1808195	ফটো উপলব্ধ
নাম : বিশবজিৎ প্রমানিক পিতার নাম: পিরুপদ প্রমানিক বাড়ির নং : n0101 বয়স : 28 লিঙ্গ : পুরুষ			নাম : নমিতা আঁকুডে প্রমানিক স্বামীর নাম: সুব্রত প্রমানিক বাড়ির নং : N0096 বয়স : 32 লিঙ্গ : মহিলা			নাম : জয়কৃষ্ণ প্রমানিক পিতার নাম: বিকাশ প্রমানিক বাড়ির নং : n0106 বয়স : 28 লিঙ্গ : পুরুষ		
580	WSU1860584	ফটো উপলব্ধ	581	WB/36/255/423260	ফটো উপলব্ধ	582	WSU1917111	ফটো উপলব্ধ
নাম : মামনি দিগের প্রমানিক স্বামীর নাম: কান্তিক প্রমানিক বাড়ির নং : n0098 বয়স : 36 লিঙ্গ : মহিলা			নাম : হারাধন প্রমানিক পিতার নাম: পটল প্রমানিক বাড়ির নং : n0094 বয়স : 76 লিঙ্গ : পুরুষ			নাম : কার্তিক প্রমানিক পিতার নাম: পরান প্রমানিক বাড়ির নং : N0095 বয়স : 26 লিঙ্গ : পুরুষ		
583	IMW2437267	ফটো উপলব্ধ	584	WSU2335065	ফটো উপলব্ধ	585	WSU2210128	ফটো উপলব্ধ
নাম : কবিতা মালিক প্রমাণিক স্বামীর নাম: বিশুজিৎ প্রমাণিক বাড়ির নং : এন0101 বয়স : 26 লিঙ্গ : মহিলা			নাম : অশোক প্রমানিক পিতার নাম: গণেশ প্রমানিক বাড়ির নং : এন0099 বয়স : 21 লিঙ্গ : পুরুষ			নাম : কৃষ্ণ পাত্র পিতার নাম: বাবলু পাত্র বাড়ির নং : এন0108 বয়স : 23 লিঙ্গ : পুরুষ		
586	WSU2334951	ফটো উপলব্ধ	587	WSU2335057	ফটো উপলব্ধ	588	WSU1826072	ফটো উপলব্ধ
নাম : শম্পা পাত্র স্বামীর নাম: বিধান পাত্র বাড়ির নং : এন0107 বয়স : 21 লিঙ্গ : মহিলা			নাম : সুভদ্রা পাত্র পিতার নাম: রনজিত পাত্র বাড়ির নং : এন0109 বয়স : 21 লিঙ্গ : মহিলা			নাম : বিধান পাত্র পিতার নাম: সুকুমার পাত্র বাড়ির নং : n0107 বয়স : 29 লিঙ্গ : পুরুষ		
589	WB/36/255/423484	ফটো উপলব্ধ	590	WB/36/255/423534	ফটো উপলব্ধ	591	WSU1917038	ফটো উপলব্ধ
নাম : রেখা পাত্র স্বামীর নাম: মানিক পাত্র বাড়ির নং : n0108 বয়স : 51 লিঙ্গ : মহিলা			নাম : মানিক পাত্র পিতার নাম: পাগল পাত্র বাড়ির নং : n0108 বয়স : 56 লিঙ্গ : পুরুষ			নাম : বিষ্ণু পাত্র পিতার নাম: মানিক পাত্র বাড়ির নং : N0108 বয়স : 26 লিঙ্গ : পুরুষ		
592	WSU2210136	ফটো উপলব্ধ	593	WSU1643733	ফটো উপলব্ধ	594	WSU1303494	ফটো উপলব্ধ
নাম : জগন্নাথ পাত্র পিতার নাম: রনজিৎ পাত্র বাড়ির নং : এন0109 বয়স : 23 লিঙ্গ : পুরুষ			নাম : বুল্টি পাত্র স্বামীর নাম: পিন্টু পাত্র বাড়ির নং : n0109 বয়স : 36 লিঙ্গ : মহিলা			নাম : পিন্টু পাত্র পিতার নাম: কালীপদ পাত্র বাড়ির নং : n0109 বয়স : 38 লিঙ্গ : পুরুষ		
595	FWC2204600	ফটো উপলব্ধ	596	FWC2415362	ফটো উপলব্ধ	597	WB/36/255/423476	ফটো উপলব্ধ
নাম : কম্পনা পাত্র স্বামীর নাম: রণজিৎ পাত্র বাড়ির নং : n0109 বয়স : 41 লিঙ্গ : মহিলা			নাম : রনজিত পাত্র পিতার নাম: কালীপদ পাত্র বাড়ির নং : n0109 বয়স : 45 লিঙ্গ : পুরুষ			নাম : কাঞ্চন পাত্র স্বামীর নাম: কালীপদ পাত্র বাড়ির নং : n0109 বয়স : 71 লিঙ্গ : মহিলা		
598	WB/36/255/423263	ফটো উপলব্ধ	599	WSU1303734	ফটো উপলব্ধ	600	FWC1504299	ফটো উপলব্ধ
নাম : কালীপদ পাত্র পিতার নাম: বাঁকু পাত্র বাড়ির নং : n0109 বয়স : 76 লিঙ্গ : পুরুষ			নাম : সন্তোষী পাত্র স্বামীর নাম: বাবলু পাত্র বাড়ির নং : n0108 বয়স : 38 লিঙ্গ : মহিলা			নাম : বাবলু পাত্র পিতার নাম: পাগল পাত্র বাড়ির নং : n0108 বয়স : 46 লিঙ্গ : পুরুষ		

বিধানসভা নির্বাচনক্ষেত্রের নং, নাম : 257-ইন্দাস
ভাগ নং, নাম : 1-জ্যোতবেহার(আংশিক)ধারিপোতা,সাহাবাজপুর, পোঃ-বেহার

601	WSU1721844	নাম : মহুয়া পাত্র স্বামীর নাম: গঙ্গারাম পাত্র বাড়ির নং : n0107 বয়স : 29 লিঙ্গ : মহিলা	ফটো উপলব্ধ	602	FWC2415354	নাম : গঙ্গারাম পাত্র পিতার নাম: পাগল পাত্র বাড়ির নং : n0107 বয়স : 37 লিঙ্গ : পুরুষ	ফটো উপলব্ধ	603	FWC1466184	নাম : তনু পাত্র স্বামীর নাম: সুকুমার পাত্র বাড়ির নং : n0107 বয়স : 46 লিঙ্গ : মহিলা	ফটো উপলব্ধ
604	WB/36/255/423479	নাম : সুকুমার পাত্র পিতার নাম: পাগল পাত্র বাড়ির নং : n0107 বয়স : 61 লিঙ্গ : পুরুষ	ফটো উপলব্ধ	605	WB/36/255/423135	নাম : আনি পাত্র স্বামীর নাম: পাগল পাত্র বাড়ির নং : n0107 বয়স : 81 লিঙ্গ : মহিলা	ফটো উপলব্ধ	606	WSU1303668	নাম : প্রসেনজিৎ পাত্র পিতার নাম: সুকুমার পাত্র বাড়ির নং : n0022 বয়স : 35 লিঙ্গ : পুরুষ	ফটো উপলব্ধ
607	WB/36/255/423412	নাম : সুকুমার পাত্র পিতার নাম: ভুবন পাত্র বাড়ির নং : n0022 বয়স : 67 লিঙ্গ : পুরুষ	ফটো উপলব্ধ	608	WB/36/255/423395	নাম : প্রভাতী পাত্র স্বামীর নাম: স্বরূপনারায়ন পাত্র বাড়ির নং : n0001 বয়স : 67 লিঙ্গ : মহিলা	ফটো উপলব্ধ	609	WB/36/255/423369	নাম : নিলীমা পাল স্বামীর নাম: অসিত পাল বাড়ির নং : n0156 বয়স : 63 লিঙ্গ : মহিলা	ফটো উপলব্ধ
610	FWC2307296	নাম : কার্তিক চন্দ্র পাল মায়ের নাম: নিলীমা পাল বাড়ির নং : n0156 বয়স : 39 লিঙ্গ : পুরুষ	ফটো উপলব্ধ	611	WSU0934208	নাম : সমীর ব্যানার্জী পিতার নাম: বলাই ব্যানার্জী বাড়ির নং : n0029 বয়স : 37 লিঙ্গ : পুরুষ	ফটো উপলব্ধ	612	FWC1993153	নাম : রেখা ব্যানার্জী স্বামীর নাম: বলাই ব্যানার্জী বাড়ির নং : n0029 বয়স : 55 লিঙ্গ : মহিলা	ফটো উপলব্ধ
613	FWC1465046	নাম : কার্তিক মণ্ডল পিতার নাম: তিলোক মণ্ডল বাড়ির নং : n0012 বয়স : 53 লিঙ্গ : পুরুষ	ফটো উপলব্ধ	614	WB/36/255/423490	নাম : মিঠুরানী মণ্ডল স্বামীর নাম: অশোক মণ্ডল বাড়ির নং : n0012 বয়স : 58 লিঙ্গ : মহিলা	ফটো উপলব্ধ	615	WB/36/255/423495	নাম : অশোক মণ্ডল পিতার নাম: তিলোক মণ্ডল বাড়ির নং : n0012 বয়স : 63 লিঙ্গ : পুরুষ	ফটো উপলব্ধ
616	FWC2366441	নাম : লক্ষ্মীরানী মণ্ডল স্বামীর নাম: তিলোক মণ্ডল বাড়ির নং : n0012 বয়স : 85 লিঙ্গ : মহিলা	ফটো উপলব্ধ	617	WSU1446095	নাম : পম্পা মণ্ডল স্বামীর নাম: কার্তিক মণ্ডল বাড়ির নং : n0012 বয়স : 40 লিঙ্গ : মহিলা	ফটো উপলব্ধ	618	WB/36/255/423543	নাম : গণেশ চন্দ্র মণ্ডল পিতার নাম: তিলোক মণ্ডল বাড়ির নং : n0012 বয়স : 49 লিঙ্গ : পুরুষ	ফটো উপলব্ধ
619	WB/36/255/423492	নাম : সবিতা মণ্ডল স্বামীর নাম: সুভাষ মণ্ডল বাড়ির নং : n0012 বয়স : 61 লিঙ্গ : মহিলা	ফটো উপলব্ধ	620	WSU1446103	নাম : ছন্দা মণ্ডল স্বামীর নাম: গণেশ চন্দ্র মণ্ডল বাড়ির নং : n0012 বয়স : 42 লিঙ্গ : মহিলা	ফটো উপলব্ধ	621	FWC2204667	নাম : উত্তম কুমার মণ্ডল পিতার নাম: তিলোক মণ্ডল বাড়ির নং : n0012 বয়স : 41 লিঙ্গ : পুরুষ	ফটো উপলব্ধ
622	WSU1721752	নাম : পূজা পাল(মন্ডল) স্বামীর নাম: উত্তম কুমার মন্ডল বাড়ির নং : n0012 বয়স : 29 লিঙ্গ : মহিলা	ফটো উপলব্ধ	623	WB/36/255/423344	নাম : গণেশ মণ্ডল পিতার নাম: সনাতন মণ্ডল বাড়ির নং : n0082 বয়স : 66 লিঙ্গ : পুরুষ	ফটো উপলব্ধ	624	WB/36/255/423161	নাম : শিবানী মণ্ডল স্বামীর নাম: গণেশ মণ্ডল বাড়ির নং : n0082 বয়স : 56 লিঙ্গ : মহিলা	ফটো উপলব্ধ
625	WSU1445873	নাম : লক্ষ্মী কান্ত মণ্ডল পিতার নাম: ধনপতি মণ্ডল বাড়ির নং : n0083 বয়স : 34 লিঙ্গ : পুরুষ	ফটো উপলব্ধ	626	WSU1303452	নাম : সন্টু মন্ডল পিতার নাম: অশোক মন্ডল বাড়ির নং : n0012 বয়স : 35 লিঙ্গ : পুরুষ	ফটো উপলব্ধ	627	YAJ1314574	নাম : শ্রাবন্তী মন্ডল স্বামীর নাম: সন্টু মন্ডল বাড়ির নং : N0012 বয়স : 33 লিঙ্গ : মহিলা	ফটো উপলব্ধ
628	WSU2055598	নাম : সুভাষ চন্দ্র মন্ডল পিতার নাম: তিলোক চন্দ্র মণ্ডল বাড়ির নং : n0012 বয়স : 65 লিঙ্গ : পুরুষ	ফটো উপলব্ধ	629	WSU2434090	নাম : উপাসনা মন্ডল পিতার নাম: কার্তিক মন্ডল বাড়ির নং : এন0012 বয়স : 20 লিঙ্গ : মহিলা	ফটো উপলব্ধ	630	WSU1643600	নাম : পিকু মন্ডল স্বামীর নাম: শোভাকর মন্ডল বাড়ির নং : n0084 বয়স : 31 লিঙ্গ : মহিলা	ফটো উপলব্ধ

631	WB/36/255/423427	নাম : ধনপতি মণ্ডল পিতার নাম: সনাতন মণ্ডল বাড়ির নং : n0083 বয়স : 59 লিঙ্গ : পুরুষ	ফটো উপলব্ধ	632	WB/36/255/423164	নাম : অনিমা মণ্ডল স্বামীর নাম: ধনপতি মণ্ডল বাড়ির নং : n0083 বয়স : 56 লিঙ্গ : মহিলা	ফটো উপলব্ধ	633	WSU1303676	নাম : প্রদীপ কুমার মন্ডল পিতার নাম: ধনপতি মন্ডল বাড়ির নং : n0083 বয়স : 36 লিঙ্গ : পুরুষ	ফটো উপলব্ধ
634	WSU2462547	নাম : কার্তিক মন্ডল পিতার নাম: সনাতন মন্ডল বাড়ির নং : n0084 বয়স : 69 লিঙ্গ : পুরুষ	ফটো উপলব্ধ	635	WSU2462380	নাম : মালতী মন্ডল স্বামীর নাম: কার্তিক মন্ডল বাড়ির নং : n0084 বয়স : 65 লিঙ্গ : মহিলা	ফটো উপলব্ধ	636	FWC1993187	নাম : শোভাকর মণ্ডল পিতার নাম: কার্তিক মন্ডল বাড়ির নং : n0084 বয়স : 43 লিঙ্গ : পুরুষ	ফটো উপলব্ধ
637	WB/36/255/423555	নাম : বাসুদেব মল্লিক পিতার নাম: বিফল মল্লিক বাড়ির নং : n0043 বয়স : 64 লিঙ্গ : পুরুষ	ফটো উপলব্ধ	638	WB/36/255/423195	নাম : ছবিরানী মল্লিক স্বামীর নাম: বাসুদেব মল্লিক বাড়ির নং : n0043 বয়স : 51 লিঙ্গ : মহিলা	ফটো উপলব্ধ	639	WSU1542950	নাম : প্রদীপ মল্লিক পিতার নাম: বাসুদেব মল্লিক বাড়ির নং : n0043 বয়স : 31 লিঙ্গ : পুরুষ	ফটো উপলব্ধ
640	WB/36/255/423522	নাম : হিরু মল্লিক পিতার নাম: বিফল মল্লিক বাড়ির নং : n0043 বয়স : 51 লিঙ্গ : পুরুষ	ফটো উপলব্ধ	641	FWC2416980	নাম : পূর্ণিমা মল্লিক স্বামীর নাম: হিরু মল্লিক বাড়ির নং : n0043 বয়স : 39 লিঙ্গ : মহিলা	ফটো উপলব্ধ	642	WB/36/255/423160	নাম : পিরু মল্লিক পিতার নাম: বিফল মল্লিক বাড়ির নং : n0060 বয়স : 55 লিঙ্গ : পুরুষ	ফটো উপলব্ধ
643	FWC1465541	নাম : দিপালী মল্লিক স্বামীর নাম: পিরু মল্লিক বাড়ির নং : n0060 বয়স : 49 লিঙ্গ : মহিলা	ফটো উপলব্ধ	644	WSU1721711	নাম : সুমন্ত মল্লিক পিতার নাম: পিরু মল্লিক বাড়ির নং : n0060 বয়স : 29 লিঙ্গ : পুরুষ	ফটো উপলব্ধ	645	WSU2334969	নাম : বিশ্বজিৎ মল্লিক পিতার নাম: হিরু মল্লিক বাড়ির নং : এন0043 বয়স : 21 লিঙ্গ : পুরুষ	ফটো উপলব্ধ
646	WSU2209484	নাম : কার্তিক মল্লিক পিতার নাম: হিরু মল্লিক বাড়ির নং : এন0043 বয়স : 23 লিঙ্গ : পুরুষ	ফটো উপলব্ধ	647	WSU1987908	নাম : সোমা মল্লিক পিতার নাম: পিরু মল্লিক বাড়ির নং : এন0060 বয়স : 25 লিঙ্গ : মহিলা	ফটো উপলব্ধ	648	WSU2209518	নাম : রমা মল্লিক পিতার নাম: পিরু মল্লিক বাড়ির নং : এন0060 বয়স : 23 লিঙ্গ : মহিলা	ফটো উপলব্ধ
649	WSU1917079	নাম : সন্দীপ মল্লিক পিতার নাম: বাসুদেব মল্লিক বাড়ির নং : N0043 বয়স : 26 লিঙ্গ : পুরুষ	ফটো উপলব্ধ	650	WSU1860626	নাম : রীতা অধিকারী(মহন্ত) স্বামীর নাম: ধনঞ্জয় মহন্ত বাড়ির নং : N003 বয়স : 32 লিঙ্গ : মহিলা	ফটো উপলব্ধ	651	WSU1860634	নাম : শিউলী মহন্ত স্বামীর নাম: সুভাষ মহন্ত বাড়ির নং : N0032 বয়স : 27 লিঙ্গ : মহিলা	ফটো উপলব্ধ
652	FWC2307320	নাম : ধনঞ্জয় মহন্ত পিতার নাম: শান্তিনাথ মহন্ত বাড়ির নং : n0033 বয়স : 40 লিঙ্গ : পুরুষ	ফটো উপলব্ধ	653	WB/36/255/423079	নাম : বিকাশ মহন্ত পিতার নাম: অনিল মহন্ত বাড়ির নং : n0032 বয়স : 61 লিঙ্গ : পুরুষ	ফটো উপলব্ধ	654	WB/36/255/423177	নাম : অর্চনা মহন্ত স্বামীর নাম: বিকাশ মহন্ত বাড়ির নং : n0032 বয়স : 58 লিঙ্গ : মহিলা	ফটো উপলব্ধ
655	WSU1643469	নাম : সুভাষ মহন্ত পিতার নাম: বিকাশ মহন্ত বাড়ির নং : n0032 বয়স : 33 লিঙ্গ : পুরুষ	ফটো উপলব্ধ	656	WB/36/255/423288	নাম : শান্তিনাথ মহন্ত পিতার নাম: কাঙালী মহন্ত বাড়ির নং : n0033 বয়স : 63 লিঙ্গ : পুরুষ	ফটো উপলব্ধ	657	WB/36/255/423119	নাম : দুলালী মহন্ত স্বামীর নাম: শান্তি মহন্ত বাড়ির নং : n0033 বয়স : 59 লিঙ্গ : মহিলা	ফটো উপলব্ধ
658	WSU2311033	নাম : বলরাম মাঝি পিতার নাম: অনুকুল মাঝি বাড়ির নং : এন0039 বয়স : 55 লিঙ্গ : পুরুষ	ফটো উপলব্ধ	659	WB/36/255/423503	নাম : আদুরী মাঝি স্বামীর নাম: বলরাম মাঝি বাড়ির নং : এন0039 বয়স : 55 লিঙ্গ : মহিলা	ফটো উপলব্ধ	660	WSU1643766	নাম : উজ্জল মাঝি পিতার নাম: বলরাম মাঝি বাড়ির নং : এন0039 বয়স : 31 লিঙ্গ : পুরুষ	ফটো উপলব্ধ

বিধানসভা নির্বাচনক্ষেত্রের নং, নাম : 257-ইন্দাস
ভাগ নং, নাম : 1-জোতবেহার(আংশিক)ঘরিপোতা,সাহাবাজপুর, পোঃ-বেহার

661 নাম : লীলারানী মাঝি স্বামীর নাম: মহাদেব মাঝি বাড়ির নং : n0040 বয়স : 69 লিঙ্গ : মহিলা	FWC2366466 ফটো উপলব্ধ	662 নাম : বাবলু মাঝি পিতার নাম: মহাদেব মাঝি বাড়ির নং : n0040 বয়স : 52 লিঙ্গ : পুরুষ	WB/36/255/423382 ফটো উপলব্ধ	663 নাম : মিতা মাঝি স্বামীর নাম: বাবলু মাঝি বাড়ির নং : n0040 বয়স : 46 লিঙ্গ : মহিলা	FWC1465236 ফটো উপলব্ধ
664 নাম : সুধীর মাঝি পিতার নাম: অনুকুল মাঝি বাড়ির নং : n0041 বয়স : 52 লিঙ্গ : পুরুষ	FWC1465814 ফটো উপলব্ধ	665 নাম : অর্চনা মাঝি স্বামীর নাম: সুধীর মাঝি বাড়ির নং : n0041 বয়স : 47 লিঙ্গ : মহিলা	FWC1465533 ফটো উপলব্ধ	666 নাম : জয়দেব মাঝি পিতার নাম: অনুকুল মাঝি বাড়ির নং : n0042 বয়স : 71 লিঙ্গ : পুরুষ	WB/36/255/423528 ফটো উপলব্ধ
667 নাম : শিবানী মাঝি স্বামীর নাম: জয়দেব মাঝি বাড়ির নং : n0042 বয়স : 65 লিঙ্গ : মহিলা	WB/36/255/423502 ফটো উপলব্ধ	668 নাম : সমর মাঝি পিতার নাম: সাগর মাঝি বাড়ির নং : এন0042 বয়স : 21 লিঙ্গ : পুরুষ	WSU2334977 ফটো উপলব্ধ	669 নাম : সুলেখা মাঝি স্বামীর নাম: উজ্জল মাঝি বাড়ির নং : এন0039 বয়স : 23 লিঙ্গ : মহিলা	WSU2335081 ফটো উপলব্ধ
670 নাম : মিলন মাঝি পিতার নাম: বাবলু মাঝি বাড়ির নং : এন0126 বয়স : 22 লিঙ্গ : পুরুষ	WSU2335016 ফটো উপলব্ধ	671 নাম : চঞ্চল মাঝি পিতার নাম: সুধীর মাঝি বাড়ির নং : N0041 বয়স : 27 লিঙ্গ : পুরুষ	WSU1860618 ফটো উপলব্ধ	672 নাম : অম্বিকা মাঝি পিতার নাম: নির্মল মাঝি বাড়ির নং : এন0124 বয়স : 22 লিঙ্গ : মহিলা	WSU2319549 ফটো উপলব্ধ
673 নাম : শ্যামল প্রামানিক পিতার নাম: জীবন প্রামানিক বাড়ির নং : এন0097 বয়স : 40 লিঙ্গ : পুরুষ	FWC2204907 ফটো উপলব্ধ	674 নাম : রিঙ্কু মাঝি স্বামীর নাম: তাপস মাঝি বাড়ির নং : n0125 বয়স : 30 লিঙ্গ : মহিলা	WSU1724053 ফটো উপলব্ধ	675 নাম : শবরী মাঝি স্বামীর নাম: সুভাষ মাঝি বাড়ির নং : n0171 বয়স : 29 লিঙ্গ : মহিলা	WSU1726785 ফটো উপলব্ধ
676 নাম : রুমা মাঝি স্বামীর নাম: সুভাষ মাঝি বাড়ির নং : n0129 বয়স : 30 লিঙ্গ : মহিলা	WSU1808179 ফটো উপলব্ধ	677 নাম : মিলন মাঝি পিতার নাম: বিকাশ মাঝি বাড়ির নং : এন0127 বয়স : 26 লিঙ্গ : পুরুষ	WSU1987882 ফটো উপলব্ধ	678 নাম : তুষার মাঝি পিতার নাম: বাবলু মাঝি বাড়ির নং : এন0040 বয়স : 21 লিঙ্গ : পুরুষ	WSU2334985 ফটো উপলব্ধ
679 নাম : উৎপল মাঝি পিতার নাম: সুধীর মাঝি বাড়ির নং : N0041 বয়স : 26 লিঙ্গ : পুরুষ	WSU1917087 ফটো উপলব্ধ	680 নাম : দেবব্রত মাঝি পিতার নাম: রাজু মাঝি বাড়ির নং : এন00130 বয়স : 22 লিঙ্গ : পুরুষ	WSU2319887 ফটো উপলব্ধ	681 নাম : নির্মল মাঝি পিতার নাম: দুলাল মাঝি বাড়ির নং : n0124 বয়স : 46 লিঙ্গ : পুরুষ	FWC1464338 ফটো উপলব্ধ
682 নাম : মঞ্জলা মাঝি স্বামীর নাম: সন্দীপ মাঝি বাড়ির নং : N0134 বয়স : 27 লিঙ্গ : মহিলা	WSU1912344 ফটো উপলব্ধ	683 নাম : সুব্রত মাঝি পিতার নাম: রাজু মাঝি বাড়ির নং : এন0130 বয়স : 23 লিঙ্গ : পুরুষ	WSU2209468 ফটো উপলব্ধ	684 নাম : বিনয় মাঝি পিতার নাম: বাবলু মাঝি বাড়ির নং : এন0126 বয়স : 23 লিঙ্গ : পুরুষ	WSU2209443 ফটো উপলব্ধ
685 নাম : সীমা মাঝি স্বামীর নাম: বিশ্বজিৎ মাঝি বাড়ির নং : N0132 বয়স : 27 লিঙ্গ : মহিলা	WSU1962018 ফটো উপলব্ধ	686 নাম : জীবন প্রামানিক পিতার নাম: দুধিরাম প্রামানিক বাড়ির নং : এন0097 বয়স : 67 লিঙ্গ : পুরুষ	WB/36/255/423514 ফটো উপলব্ধ	687 নাম : অমল মাঝি পিতার নাম: বিকাশ মাঝি বাড়ির নং : এন0127 বয়স : 25 লিঙ্গ : পুরুষ	WSU1987874 ফটো উপলব্ধ
688 নাম : প্রতিমা মাঝি স্বামীর নাম: সাগর মাঝি বাড়ির নং : n0042 বয়স : 37 লিঙ্গ : মহিলা	WSU1542943 ফটো উপলব্ধ	689 নাম : সাগর মাঝি পিতার নাম: জয়দেব মাঝি বাড়ির নং : n0042 বয়স : 40 লিঙ্গ : পুরুষ	FWC2307338 ফটো উপলব্ধ	690 নাম : সুমন মাঝি পিতার নাম: সাগর মাঝি বাড়ির নং : এন0042 বয়স : 20 লিঙ্গ : পুরুষ	WSU2434140 ফটো উপলব্ধ

বিধানসভা নির্বাচনক্ষেত্রের নং, নাম : 257-ইন্দাস
ভাগ নং, নাম : 1-জোতবেহার(আংশিক)ঘারিপোতা,সাহাবাজপুর, পোঃ-বেহার

691 নাম : রুপালী প্রামানিক(পাত্র) স্বামীর নাম: শ্যামল প্রামানিক বাড়ির নং : এন0097 বয়স : 30 লিঙ্গ : মহিলা	WSU1721869 ফটো উপলব্ধ	692 নাম : বন্দনা মাঝি স্বামীর নাম: সাধন মাঝি বাড়ির নং : n0123 বয়স : 42 লিঙ্গ : মহিলা	FWC1993229 ফটো উপলব্ধ	693 নাম : সোমা মাঝি স্বামীর নাম: পূর্ণ মাঝি বাড়ির নং : n0123 বয়স : 33 লিঙ্গ : মহিলা	WSU1446053 ফটো উপলব্ধ
694 নাম : তুলসী মাঝি স্বামীর নাম: ভাদু মাঝি বাড়ির নং : n0123 বয়স : 55 লিঙ্গ : মহিলা	WB/36/255/423198 ফটো উপলব্ধ	695 নাম : ভাদু মাঝি পিতার নাম: ভরত মাঝি বাড়ির নং : n0123 বয়স : 57 লিঙ্গ : পুরুষ	WB/36/255/423156 ফটো উপলব্ধ	696 নাম : তপন মাঝি পিতার নাম: বলরাম মাঝি বাড়ির নং : n0129 বয়স : 38 লিঙ্গ : পুরুষ	FWC2415453 ফটো উপলব্ধ
697 নাম : সোমা মাঝি স্বামীর নাম: শ্যামল মাঝি বাড়ির নং : n0129 বয়স : 31 লিঙ্গ : মহিলা	WSU1643493 ফটো উপলব্ধ	698 নাম : সুভাষ মাঝি পিতার নাম: বলরাম মাঝি বাড়ির নং : n0129 বয়স : 32 লিঙ্গ : পুরুষ	WSU1542778 ফটো উপলব্ধ	699 নাম : বিজয় মাঝি পিতার নাম: কুলদা মাঝি বাড়ির নং : n0130 বয়স : 69 লিঙ্গ : পুরুষ	WB/36/255/423023 ফটো উপলব্ধ
700 নাম : আরতী মাঝি স্বামীর নাম: বিজয় মাঝি বাড়ির নং : n0130 বয়স : 65 লিঙ্গ : মহিলা	WB/36/255/423076 ফটো উপলব্ধ	701 নাম : রাজু মাঝি পিতার নাম: বিজয় মাঝি বাড়ির নং : n0130 বয়স : 44 লিঙ্গ : পুরুষ	FWC1993237 ফটো উপলব্ধ	702 নাম : মাধু মাঝি স্বামীর নাম: রাজু মাঝি বাড়ির নং : n0130 বয়স : 42 লিঙ্গ : মহিলা	FWC1993245 ফটো উপলব্ধ
703 নাম : পিরু মাঝি পিতার নাম: কুলদা মাঝি বাড়ির নং : n0130 বয়স : 67 লিঙ্গ : পুরুষ	WB/36/255/423084 ফটো উপলব্ধ	704 নাম : বিজলা মাঝি স্বামীর নাম: পিরু মাঝি বাড়ির নং : n0130 বয়স : 65 লিঙ্গ : মহিলা	WB/36/255/423113 ফটো উপলব্ধ	705 নাম : তারাপদ মাঝি পিতার নাম: পিরু মাঝি বাড়ির নং : n0130 বয়স : 41 লিঙ্গ : পুরুষ	FWC2415487 ফটো উপলব্ধ
706 নাম : চন্দনা মাঝি স্বামীর নাম: তারাপদ মাঝি বাড়ির নং : n0130 বয়স : 38 লিঙ্গ : মহিলা	WSU1383116 ফটো উপলব্ধ	707 নাম : পিরুপদ মাঝি পিতার নাম: গোবর্ধন মাঝি বাড়ির নং : n0131 বয়স : 69 লিঙ্গ : পুরুষ	WB/36/255/423107 ফটো উপলব্ধ	708 নাম : সন্দীপ মাঝি পিতার নাম: নবকুমার মাঝি বাড়ির নং : n0134 বয়স : 38 লিঙ্গ : পুরুষ	FWC2415420 ফটো উপলব্ধ
709 নাম : সুকন্যা মাঝি স্বামীর নাম: নির্মল মাঝি বাড়ির নং : n0124 বয়স : 41 লিঙ্গ : মহিলা	FWC2415545 ফটো উপলব্ধ	710 নাম : দেবীকা মাঝি পিতার নাম: নির্মল মাঝি বাড়ির নং : এন0124 বয়স : 20 লিঙ্গ : মহিলা	WSU2434884 ফটো উপলব্ধ	711 নাম : আশালতা মাঝি স্বামীর নাম: গোবর্ধন মাঝি বাড়ির নং : n0125 বয়স : 91 লিঙ্গ : মহিলা	WB/36/255/423105 ফটো উপলব্ধ
712 নাম : লক্ষ্মীরানী মাঝি স্বামীর নাম: কানন মাঝি বাড়ির নং : n0125 বয়স : 57 লিঙ্গ : মহিলা	WB/36/255/423098 ফটো উপলব্ধ	713 নাম : তাপস মাঝি পিতার নাম: কানন মাঝি বাড়ির নং : n0126 বয়স : 33 লিঙ্গ : পুরুষ	WSU1542794 ফটো উপলব্ধ	714 নাম : শোভাকর মাঝি পিতার নাম: গোবর্ধন মাঝি বাড়ির নং : n0126 বয়স : 56 লিঙ্গ : পুরুষ	WB/36/255/423352 ফটো উপলব্ধ
715 নাম : চন্দনা মাঝি স্বামীর নাম: শোভাকর মাঝি বাড়ির নং : n0126 বয়স : 42 লিঙ্গ : মহিলা	FWC1993260 ফটো উপলব্ধ	716 নাম : বিশ্বজিৎ মাঝি পিতার নাম: শোভাকর মাঝি বাড়ির নং : n0126 বয়স : 31 লিঙ্গ : পুরুষ	WSU1542786 ফটো উপলব্ধ	717 নাম : মামনি মাঝি স্বামীর নাম: বিশ্বজিৎ মাঝি বাড়ির নং : n0126 বয়স : 30 লিঙ্গ : মহিলা	WSU1721901 ফটো উপলব্ধ
718 নাম : বাবলু মাঝি পিতার নাম: গোবর্ধন মাঝি বাড়ির নং : n0126 বয়স : 49 লিঙ্গ : পুরুষ	FWC1993278 ফটো উপলব্ধ	719 নাম : পম্পা মাঝি স্বামীর নাম: বাবলু মাঝি বাড়ির নং : n0126 বয়স : 42 লিঙ্গ : মহিলা	FWC2204675 ফটো উপলব্ধ	720 নাম : প্রমীলা মাঝি স্বামীর নাম: সুচাঁদ মাঝি বাড়ির নং : n0127 বয়স : 75 লিঙ্গ : মহিলা	WB/36/255/423068 ফটো উপলব্ধ

721	WB/36/255/423171	ফটো উপলব্ধ	722	FWC1463967	ফটো উপলব্ধ	723	WB/36/255/423055	ফটো উপলব্ধ
নাম : বিকাশ মাঝি পিতার নাম: সুচাদ মাঝি বাড়ির নং : n0127 বয়স : 49 লিঙ্গ : পুরুষ			নাম : শিবানী মাঝি স্বামীর নাম: বিকাশ মাঝি বাড়ির নং : n0127 বয়স : 47 লিঙ্গ : মহিলা			নাম : অশ্বিনী মাঝি পিতার নাম: দুখিরাম মাঝি বাড়ির নং : n0127 বয়স : 69 লিঙ্গ : পুরুষ		
724	WB/36/255/423285	ফটো উপলব্ধ	725	WB/36/255/423280	ফটো উপলব্ধ	726	WB/36/255/423328	ফটো উপলব্ধ
নাম : বর্না মাঝি স্বামীর নাম: অশ্বিনী মাঝি বাড়ির নং : n0127 বয়স : 61 লিঙ্গ : মহিলা			নাম : রসময় মাঝি পিতার নাম: দুখিরাম মাঝি বাড়ির নং : n0127 বয়স : 66 লিঙ্গ : পুরুষ			নাম : ময়না মাঝি স্বামীর নাম: রসময় মাঝি বাড়ির নং : n0127 বয়স : 61 লিঙ্গ : মহিলা		
727	WSU1643691	ফটো উপলব্ধ	728	WB/36/255/423436	ফটো উপলব্ধ	729	WB/36/255/423201	ফটো উপলব্ধ
নাম : তপন মাঝি পিতার নাম: রসময় মাঝি বাড়ির নং : n0127 বয়স : 31 লিঙ্গ : পুরুষ			নাম : কৃষ্ণ মাঝি পিতার নাম: দুখিরাম মাঝি বাড়ির নং : n0127 বয়স : 61 লিঙ্গ : পুরুষ			নাম : ছায়া মাঝি স্বামীর নাম: কৃষ্ণ মাঝি বাড়ির নং : n0127 বয়স : 57 লিঙ্গ : মহিলা		
730	WSU1643519	ফটো উপলব্ধ	731	WSU2415388	ফটো উপলব্ধ	732	FWC1464304	ফটো উপলব্ধ
নাম : সুভাষ মাঝি পিতার নাম: কৃষ্ণ মাঝি বাড়ির নং : n0127 বয়স : 32 লিঙ্গ : পুরুষ			নাম : জবা মাঝি স্বামীর নাম: অমল মাঝি বাড়ির নং : এন0127 বয়স : 20 লিঙ্গ : মহিলা			নাম : শতদল মাঝি স্বামীর নাম: দুলাল মাঝি বাড়ির নং : n0128 বয়স : 73 লিঙ্গ : মহিলা		
733	WB/36/255/423168	ফটো উপলব্ধ	734	WB/36/255/423200	ফটো উপলব্ধ	735	WB/36/255/423147	ফটো উপলব্ধ
নাম : বলরাম মাঝি পিতার নাম: গোবিন্দ মাঝি বাড়ির নং : n0129 বয়স : 63 লিঙ্গ : পুরুষ			নাম : গীতা মাঝি স্বামীর নাম: বলরাম মাঝি বাড়ির নং : n0129 বয়স : 61 লিঙ্গ : মহিলা			নাম : কাঞ্চন মাঝি স্বামীর নাম: হরু মাঝি বাড়ির নং : n0132 বয়স : 57 লিঙ্গ : মহিলা		
736	WSU1542976	ফটো উপলব্ধ	737	WSU1721828	ফটো উপলব্ধ	738	WB/36/255/423337	ফটো উপলব্ধ
নাম : বিশ্বজিৎ মাঝি পিতার নাম: হরু মাঝি বাড়ির নং : n0132 বয়স : 32 লিঙ্গ : পুরুষ			নাম : পল্লী মাঝি পিতার নাম: হরু মাঝি বাড়ির নং : n0132 বয়স : 29 লিঙ্গ : পুরুষ			নাম : পারুল মাঝি স্বামীর নাম: অবিরাম মাঝি বাড়ির নং : n0133 বয়স : 61 লিঙ্গ : মহিলা		
739	WB/36/255/423475	ফটো উপলব্ধ	740	WB/36/255/423199	ফটো উপলব্ধ	741	FWC2415446	ফটো উপলব্ধ
নাম : নবকুমার মাঝি পিতার নাম: ফকির মাঝি বাড়ির নং : n0134 বয়স : 64 লিঙ্গ : পুরুষ			নাম : কল্পনা মাঝি স্বামীর নাম: নবকুমার মাঝি বাড়ির নং : n0134 বয়স : 61 লিঙ্গ : মহিলা			নাম : প্রদীপ মাঝি পিতার নাম: নবকুমার মাঝি বাড়ির নং : n0134 বয়স : 40 লিঙ্গ : পুরুষ		
742	WSU1383140	ফটো উপলব্ধ	743	WSU1446046	ফটো উপলব্ধ	744	FWC1993211	ফটো উপলব্ধ
নাম : শিখা মাঝি স্বামীর নাম: প্রদীপ মাঝি বাড়ির নং : n0134 বয়স : 35 লিঙ্গ : মহিলা			নাম : পূর্ণ মাঝি পিতার নাম: ভাদু মাঝি বাড়ির নং : n0123 বয়স : 36 লিঙ্গ : পুরুষ			নাম : সাধন মাঝি পিতার নাম: ভরত মাঝি বাড়ির নং : n0123 বয়স : 44 লিঙ্গ : পুরুষ		
745	WB/36/255/423540	ফটো উপলব্ধ	746	WSU1383132	ফটো উপলব্ধ	747	FWC2415438	ফটো উপলব্ধ
নাম : হরু মাঝি পিতার নাম: বিজয় মাঝি বাড়ির নং : n0132 বয়স : 59 লিঙ্গ : পুরুষ			নাম : রীনাবতী মাঝি স্বামীর নাম: তারকনাথ মাঝি বাড়ির নং : n0131 বয়স : 38 লিঙ্গ : মহিলা			নাম : তারকনাথ মাঝি পিতার নাম: পিরু মাঝি বাড়ির নং : n0131 বয়স : 41 লিঙ্গ : পুরুষ		
748	WB/36/255/423097	ফটো উপলব্ধ	749	WSU1383124	ফটো উপলব্ধ	750	FWC1993252	ফটো উপলব্ধ
নাম : দুর্গা মাঝি স্বামীর নাম: পিরু মাঝি বাড়ির নং : n0131 বয়স : 67 লিঙ্গ : মহিলা			নাম : যেনকা মাঝি স্বামীর নাম: উদয় মাঝি বাড়ির নং : n0131 বয়স : 34 লিঙ্গ : মহিলা			নাম : উদয় মাঝি পিতার নাম: পিরুপদ মাঝি বাড়ির নং : n0131 বয়স : 42 লিঙ্গ : পুরুষ		

751 নাম : অর্জুন মাঝি পিতার নাম: উদয় মাঝি বাড়ির নং : এন0131 বয়স : 20 লিঙ্গ : পুরুষ	WSU2414761 ফটো উপলব্ধ	752 নাম : দক্ষবালী মালিক স্বামীর নাম: দুলাল মালিক বাড়ির নং : n0090 বয়স : 81 লিঙ্গ : মহিলা	WB/36/255/423545 ফটো উপলব্ধ	753 নাম : ধনঞ্জয় মেটে পিতার নাম: ঘন্টিরাম মেটে বাড়ির নং : n0087 বয়স : 69 লিঙ্গ : পুরুষ	WB/36/255/423547 ফটো উপলব্ধ
754 নাম : মন্টু মেটে পিতার নাম: ঘন্টিরাম মেটে বাড়ির নং : n0087 বয়স : 66 লিঙ্গ : পুরুষ	WB/36/255/423420 ফটো উপলব্ধ	755 নাম : চন্দনা মেটে স্বামীর নাম: মন্টু মেটে বাড়ির নং : n0087 বয়স : 56 লিঙ্গ : মহিলা	WB/36/255/423478 ফটো উপলব্ধ	756 নাম : মিঠুন মেটে পিতার নাম: মন্টু মেটে বাড়ির নং : n0087 বয়স : 36 লিঙ্গ : মহিলা	WSU1303643 ফটো উপলব্ধ
757 নাম : মুক্ত মেটে পিতার নাম: মন্টু মেটে বাড়ির নং : n0087 বয়স : 32 লিঙ্গ : পুরুষ	WSU1543024 ফটো উপলব্ধ	758 নাম : বিজয় মেটে পিতার নাম: সুবোল মেটে বাড়ির নং : n0089 বয়স : 76 লিঙ্গ : পুরুষ	WB/36/255/423146 ফটো উপলব্ধ	759 নাম : কমলা মেটে স্বামীর নাম: বিজয় মেটে বাড়ির নং : n0089 বয়স : 71 লিঙ্গ : মহিলা	WB/36/255/423383 ফটো উপলব্ধ
760 নাম : প্রভাতী মেটে স্বামীর নাম: বিনয় মেটে বাড়ির নং : n0091 বয়স : 55 লিঙ্গ : মহিলা	WB/36/255/423419 ফটো উপলব্ধ	761 নাম : রাশী মেটে স্বামীর নাম: নয়ন মেটে বাড়ির নং : এন0091 বয়স : 21 লিঙ্গ : মহিলা	WSU2334910 ফটো উপলব্ধ	762 নাম : মনিকা মেটে স্বামীর নাম: ধনঞ্জয় মেটে বাড়ির নং : n0087 বয়স : 63 লিঙ্গ : মহিলা	WB/36/255/423485 ফটো উপলব্ধ
763 নাম : অনুশ্রী সাঁতরা মেটে স্বামীর নাম: ভৈরব মেটে বাড়ির নং : এন0087 বয়স : 21 লিঙ্গ : মহিলা	WSU2335040 ফটো উপলব্ধ	764 নাম : রাজু মেটে পিতার নাম: ফকির মেটে বাড়ির নং : n0091 বয়স : 37 লিঙ্গ : পুরুষ	WSU1808112 ফটো উপলব্ধ	765 নাম : মিলন মেটে পিতার নাম: ফকির মেটে বাড়ির নং : n0091 বয়স : 32 লিঙ্গ : পুরুষ	WSU1808120 ফটো উপলব্ধ
766 নাম : নয়ন মেটে পিতার নাম: ফকির মেটে বাড়ির নং : n0091 বয়স : 28 লিঙ্গ : পুরুষ	WSU1808138 ফটো উপলব্ধ	767 নাম : মিঠু মাজি (মেটে) স্বামীর নাম: রাজু মেটে বাড়ির নং : n0091 বয়স : 32 লিঙ্গ : মহিলা	WSU1826080 ফটো উপলব্ধ	768 নাম : গোপাল মেটে পিতার নাম: বিজয় মেটে বাড়ির নং : n0089 বয়স : 34 লিঙ্গ : পুরুষ	WSU1808153 ফটো উপলব্ধ
769 নাম : মিঠু দিগের(মেটে) স্বামীর নাম: গোপাল মেটে বাড়ির নং : n0089 বয়স : 35 লিঙ্গ : মহিলা	WSU1808161 ফটো উপলব্ধ	770 নাম : রীনা মালিক মেটে স্বামীর নাম: মিঠুন মেটে বাড়ির নং : N0087 বয়স : 26 লিঙ্গ : মহিলা	WSU1917053 ফটো উপলব্ধ	771 নাম : ভৈরব মেটে পিতার নাম: ধনঞ্জয় মেটে বাড়ির নং : এন0087 বয়স : 25 লিঙ্গ : পুরুষ	WSU2210094 ফটো উপলব্ধ
772 নাম : ফকির মেটে পিতার নাম: সুবল মেটে বাড়ির নং : n0091 বয়স : 61 লিঙ্গ : পুরুষ	WB/36/255/423331 ফটো উপলব্ধ	773 নাম : টুসী মেটে স্বামীর নাম: মিলন মেটে বাড়ির নং : এন0091 বয়স : 23 লিঙ্গ : মহিলা	WSU2425379 ফটো উপলব্ধ	774 নাম : মধুমঙ্গল রানা পিতার নাম: পরিষ্কীং রানা বাড়ির নং : N0121 বয়স : 26 লিঙ্গ : পুরুষ	WSU1917129 ফটো উপলব্ধ
775 নাম : বর্না রানা স্বামীর নাম: পরিষ্কীং রানা বাড়ির নং : n0121 বয়স : 51 লিঙ্গ : মহিলা	WB/36/255/423511 ফটো উপলব্ধ	776 নাম : সীতারাম রানা পিতার নাম: মদন রানা বাড়ির নং : n0122 বয়স : 69 লিঙ্গ : পুরুষ	WB/36/255/423377 ফটো উপলব্ধ	777 নাম : মীতা রানা স্বামীর নাম: সীতারাম রানা বাড়ির নং : n0122 বয়স : 56 লিঙ্গ : মহিলা	WB/36/255/423370 ফটো উপলব্ধ
778 নাম : স্বপন রানা পিতার নাম: মদন রানা বাড়ির নং : n0122 বয়স : 59 লিঙ্গ : পুরুষ	WB/36/255/423355 ফটো উপলব্ধ	779 নাম : মৌ রানা স্বামীর নাম: স্বপন রানা বাড়ির নং : n0122 বয়স : 43 লিঙ্গ : মহিলা	FWC1993336 ফটো উপলব্ধ	780 নাম : প্রভাত রানা পিতার নাম: মদন রানা বাড়ির নং : n0122 বয়স : 44 লিঙ্গ : পুরুষ	FWC1993344 ফটো উপলব্ধ

781 নাম : শ্রাবনী রানা স্বামীর নাম: অমিত রানা বাড়ির নং : এন0122 বয়স : 21 লিঙ্গ : মহিলা	WSU2335073 ফটো উপলব্ধ	782 নাম : আশীষ রানা পিতার নাম: শ্রীদাম রানা বাড়ির নং : এন0115 বয়স : 21 লিঙ্গ : পুরুষ	WSU2334993 ফটো উপলব্ধ	783 নাম : প্রনয় রানা পিতার নাম: পশুপতি রানা বাড়ির নং : এন0116 বয়স : 21 লিঙ্গ : পুরুষ	WSU2335008 ফটো উপলব্ধ
784 নাম : সূর্যকান্ত রানা পিতার নাম: তারক রানা বাড়ির নং : এন 0113 বয়স : 21 লিঙ্গ : পুরুষ	WSU2334944 ফটো উপলব্ধ	785 নাম : আশীষ রানা পিতার নাম: মঙ্গল রানা বাড়ির নং : n0110 বয়স : 27 লিঙ্গ : পুরুষ	WSU1860543 ফটো উপলব্ধ	786 নাম : উর্মিলা রানা স্বামীর নাম: তারাপদ রানা বাড়ির নং : n0115 বয়স : 73 লিঙ্গ : মহিলা	WB/36/255/423449 ফটো উপলব্ধ
787 নাম : শিখা রানা স্বামীর নাম: শ্রীদাম রানা বাড়ির নং : n0115 বয়স : 41 লিঙ্গ : মহিলা	WSU1446012 ফটো উপলব্ধ	788 নাম : সুদাম রানা পিতার নাম: তারাপদ রানা বাড়ির নং : n0115 বয়স : 50 লিঙ্গ : পুরুষ	WB/36/255/423531 ফটো উপলব্ধ	789 নাম : বাসুদেব রানা পিতার নাম: বিজয় রানা বাড়ির নং : n0116 বয়স : 63 লিঙ্গ : পুরুষ	WB/36/255/423517 ফটো উপলব্ধ
790 নাম : হীরা রানা স্বামীর নাম: বাসুদেব রানা বাড়ির নং : n0116 বয়স : 58 লিঙ্গ : মহিলা	FWC2366482 ফটো উপলব্ধ	791 নাম : পশুপতি রানা পিতার নাম: বাসুদেব রানা বাড়ির নং : n0116 বয়স : 40 লিঙ্গ : পুরুষ	WSU1303395 ফটো উপলব্ধ	792 নাম : প্রিয়া মালিক রানা স্বামীর নাম: পশুপতি রানা বাড়ির নং : n0116 বয়স : 40 লিঙ্গ : মহিলা	WSU1643790 ফটো উপলব্ধ
793 নাম : শ্রীকান্ত রানা পিতার নাম: বাসুদেব রানা বাড়ির নং : n0116 বয়স : 35 লিঙ্গ : পুরুষ	WSU1303387 ফটো উপলব্ধ	794 নাম : ঝুমা রানা(বিশ্বাস) স্বামীর নাম: শ্রীকান্ত রানা বাড়ির নং : n0116 বয়স : 31 লিঙ্গ : মহিলা	WSU1721794 ফটো উপলব্ধ	795 নাম : পারুলবালা রানা স্বামীর নাম: কৃষ্ণকিংকর রানা বাড়ির নং : n0117 বয়স : 76 লিঙ্গ : মহিলা	WB/36/255/423408 ফটো উপলব্ধ
796 নাম : নিরাপদ রানা পিতার নাম: নগেন্দ্র রানা বাড়ির নং : n0118 বয়স : 70 লিঙ্গ : পুরুষ	WB/36/255/423268 ফটো উপলব্ধ	797 নাম : কল্যাণী রানা স্বামীর নাম: নিরাপদ রানা বাড়ির নং : n0118 বয়স : 61 লিঙ্গ : মহিলা	WB/36/255/423405 ফটো উপলব্ধ	798 নাম : কার্তিক রানা পিতার নাম: নিরাপদ রানা বাড়ির নং : n0118 বয়স : 35 লিঙ্গ : পুরুষ	WSU1445972 ফটো উপলব্ধ
799 নাম : চায়না রানা পিতার নাম: নিরাপদ রানা বাড়ির নং : n0118 বয়স : 32 লিঙ্গ : মহিলা	WSU1542745 ফটো উপলব্ধ	800 নাম : সুলতা রানা স্বামীর নাম: রামপদ রানা বাড়ির নং : n0119 বয়স : 58 লিঙ্গ : মহিলা	WB/36/255/423450 ফটো উপলব্ধ	801 নাম : লব রানা পিতার নাম: রামপদ রানা বাড়ির নং : n0119 বয়স : 32 লিঙ্গ : পুরুষ	WSU1445964 ফটো উপলব্ধ
802 নাম : হীরারানী দিগার রানা স্বামীর নাম: লব রানা বাড়ির নং : n0119 বয়স : 36 লিঙ্গ : মহিলা	WSU1643568 ফটো উপলব্ধ	803 নাম : কুশ রানা পিতার নাম: রামপদ রানা বাড়ির নং : n0119 বয়স : 30 লিঙ্গ : পুরুষ	WSU1643535 ফটো উপলব্ধ	804 নাম : কৃষ্ণা রানা স্বামীর নাম: কুশ রানা বাড়ির নং : এন0119 বয়স : 23 লিঙ্গ : মহিলা	WSU2409019 ফটো উপলব্ধ
805 নাম : শিব রানা পিতার নাম: বিজয় রানা বাড়ির নং : n0120 বয়স : 69 লিঙ্গ : পুরুষ	WB/36/255/423529 ফটো উপলব্ধ	806 নাম : রীনা রানা স্বামীর নাম: শিব রানা বাড়ির নং : n0120 বয়স : 59 লিঙ্গ : মহিলা	WB/36/255/423541 ফটো উপলব্ধ	807 নাম : শ্রীমন্ত রানা পিতার নাম: শিব রানা বাড়ির নং : n0120 বয়স : 39 লিঙ্গ : পুরুষ	FWC2415370 ফটো উপলব্ধ
808 নাম : যমুনা রানা স্বামীর নাম: মনোরঞ্জন রানা বাড়ির নং : n0121 বয়স : 81 লিঙ্গ : মহিলা	WB/36/255/423510 ফটো উপলব্ধ	809 নাম : পরিক্ষীত রানা পিতার নাম: মনোরঞ্জন রানা বাড়ির নং : এন0121 বয়স : 57 লিঙ্গ : পুরুষ	WSU2396984 ফটো উপলব্ধ	810 নাম : মঙ্গল রানা পিতার নাম: নেপাল রানা বাড়ির নং : n0110 বয়স : 62 লিঙ্গ : পুরুষ	FWC2366474 ফটো উপলব্ধ

811	FWC1466192	ফটো উপলব্ধ	812	WB/36/255/423501	ফটো উপলব্ধ	813	FWC1993427	ফটো উপলব্ধ
নাম : কাজল রানা স্বামীর নাম: মঙ্গল রানা বাড়ির নং : n0110 বয়স : 46 লিঙ্গ : মহিলা			নাম : গুরুপদ রানা পিতার নাম: নেপাল রানা বাড়ির নং : n0110 বয়স : 51 লিঙ্গ : পুরুষ			নাম : টুম্পা রানা স্বামীর নাম: গুরুপদ রানা বাড়ির নং : n0110 বয়স : 43 লিঙ্গ : মহিলা		
814	FWC1993302	ফটো উপলব্ধ	815	FWC1993310	ফটো উপলব্ধ	816	WSU1643758	ফটো উপলব্ধ
নাম : গৌর রানা পিতার নাম: নেপাল রানা বাড়ির নং : n0110 বয়স : 44 লিঙ্গ : পুরুষ			নাম : তাপসী রানা স্বামীর নাম: গৌর রানা বাড়ির নং : n0110 বয়স : 42 লিঙ্গ : মহিলা			নাম : শ্রীকান্ত রানা পিতার নাম: নেপাল রানা বাড়ির নং : n0110 বয়স : 32 লিঙ্গ : পুরুষ		
817	WB/36/255/423462	ফটো উপলব্ধ	818	WB/36/255/423334	ফটো উপলব্ধ	819	WSU1643725	ফটো উপলব্ধ
নাম : দীপক রানা পিতার নাম: গোপাল রানা বাড়ির নং : n0112 বয়স : 60 লিঙ্গ : পুরুষ			নাম : অপর্ণা রানা স্বামীর নাম: দীপক রানা বাড়ির নং : n0112 বয়স : 53 লিঙ্গ : মহিলা			নাম : ঝর্ণা রানা (গরাই) স্বামীর নাম: দীপক রানা বাড়ির নং : n0112 বয়স : 44 লিঙ্গ : মহিলা		
820	WSU1542760	ফটো উপলব্ধ	821	WB/36/255/423398	ফটো উপলব্ধ	822	FWC2307346	ফটো উপলব্ধ
নাম : প্রকাশ রানা পিতার নাম: দীপক রানা বাড়ির নং : n0112 বয়স : 32 লিঙ্গ : পুরুষ			নাম : ছবিরানী রানা স্বামীর নাম: বিষ্ণুপদ রানা বাড়ির নং : n0113 বয়স : 71 লিঙ্গ : মহিলা			নাম : তারক রানা পিতার নাম: বিষ্ণুপদ রানা বাড়ির নং : n0113 বয়স : 40 লিঙ্গ : পুরুষ		
823	FWC2307353	ফটো উপলব্ধ	824	WSU1643782	ফটো উপলব্ধ	825	WB/36/255/423538	ফটো উপলব্ধ
নাম : মুনমুন রানা স্বামীর নাম: তারক রানা বাড়ির নং : n0113 বয়স : 40 লিঙ্গ : মহিলা			নাম : রিঙ্কু রানা পিতার নাম: বিষ্ণুপদ রানা বাড়ির নং : n0113 বয়স : 39 লিঙ্গ : মহিলা			নাম : উষা রানা স্বামীর নাম: গনেশ রানা বাড়ির নং : n0114 বয়স : 55 লিঙ্গ : মহিলা		
826	WSU1643501	ফটো উপলব্ধ	827	WB/36/255/423421	ফটো উপলব্ধ	828	WSU1987890	ফটো উপলব্ধ
নাম : সঞ্জয় রানা পিতার নাম: গনেশ রানা বাড়ির নং : n0114 বয়স : 30 লিঙ্গ : পুরুষ			নাম : গনেশ রানা পিতার নাম: বিজয় রানা বাড়ির নং : n0114 বয়স : 55 লিঙ্গ : পুরুষ			নাম : রনজিৎ রানা পিতার নাম: পরিস্কাৎ রানা বাড়ির নং : এন0121 বয়স : 26 লিঙ্গ : পুরুষ		
829	WSU2320083	ফটো উপলব্ধ	830	YYS1365428	ফটো উপলব্ধ	831	WSU2148591	ফটো উপলব্ধ
নাম : আকাশ রানা পিতার নাম: দীপক রানা বাড়ির নং : এন0112 বয়স : 22 লিঙ্গ : পুরুষ			নাম : বুল্লি রানা স্বামীর নাম: কার্তিক রানা বাড়ির নং : N0118 বয়স : 34 লিঙ্গ : মহিলা			নাম : শিল্পা পাত্র পিতার নাম: অশ্বিনী পাত্র বাড়ির নং : এন0108 বয়স : 24 লিঙ্গ : মহিলা		
832	WSU1195536	ফটো উপলব্ধ	833	WSU1643774	ফটো উপলব্ধ	834	WSU1446020	ফটো উপলব্ধ
নাম : রাজু রানা পিতার নাম: সীতারাম রানা বাড়ির নং : n0122 বয়স : 39 লিঙ্গ : পুরুষ			নাম : নুপুর রাণা স্বামীর নাম: রাজু রানা বাড়ির নং : n0122 বয়স : 32 লিঙ্গ : মহিলা			নাম : তাপসী ডোম(রানা) স্বামীর নাম: সুদাম রানা বাড়ির নং : n0115 বয়স : 38 লিঙ্গ : মহিলা		
835	WSU1808005	ফটো উপলব্ধ	836	WSU2209765	ফটো উপলব্ধ	837	WSU2210227	ফটো উপলব্ধ
নাম : প্রতিমা রানা পিতার নাম: পরিস্কাৎ রানা বাড়ির নং : এন0120 বয়স : 28 লিঙ্গ : মহিলা			নাম : আগমনি রানা পিতার নাম: গৌর রানা বাড়ির নং : এন0110 বয়স : 23 লিঙ্গ : মহিলা			নাম : জোৎস্না কালিন্দী রানা স্বামীর নাম: মধুমঙ্গল রানা বাড়ির নং : এন0121 বয়স : 23 লিঙ্গ : মহিলা		
838	WSU2209732	ফটো উপলব্ধ	839	WSU2419570	ফটো উপলব্ধ	840	WSU1987858	ফটো উপলব্ধ
নাম : অভিজিৎ রানা পিতার নাম: পরিস্কাৎ রানা বাড়ির নং : এন0121 বয়স : 23 লিঙ্গ : পুরুষ			নাম : কোয়েল রানা স্বামীর নাম: রনজিৎ রানা বাড়ির নং : এন0121 বয়স : 20 লিঙ্গ : মহিলা			নাম : অমিত রানা পিতার নাম: স্বপন রানা বাড়ির নং : এন0122 বয়স : 27 লিঙ্গ : পুরুষ		

841	WSU2055580	নাম : শ্রীদাম রানা পিতার নাম: তারাপদ রানা বাড়ির নং : n0115 বয়স : 50 লিঙ্গ : পুরুষ	ফটো উপলব্ধ	842	WSU2138048	নাম : শিল্পা রানা পিতার নাম: স্বপন রানা বাড়ির নং : N0122 বয়স : 24 লিঙ্গ : মহিলা	ফটো উপলব্ধ	843	FWC1466200	নাম : রবি রানা স্বামীর নাম: নেপাল রানা বাড়ির নং : n0110 বয়স : 81 লিঙ্গ : মহিলা	ফটো উপলব্ধ
844	WB/36/255/423546	নাম : পিরু রানা পিতার নাম: নেপাল রানা বাড়ির নং : n0110 বয়স : 66 লিঙ্গ : পুরুষ	ফটো উপলব্ধ	845	WB/36/255/423468	নাম : বন্দনা রানা স্বামীর নাম: পিরু রানা বাড়ির নং : n0110 বয়স : 61 লিঙ্গ : মহিলা	ফটো উপলব্ধ	846	WSU1303627	নাম : পলাশ রানা পিতার নাম: পিরু রানা বাড়ির নং : n0110 বয়স : 38 লিঙ্গ : পুরুষ	ফটো উপলব্ধ
847	WSU1643675	নাম : কৃষ্ণা রানা স্বামীর নাম: পলাশ রানা বাড়ির নং : n0110 বয়স : 30 লিঙ্গ : মহিলা	ফটো উপলব্ধ	848	WSU1446061	নাম : প্রশান্ত রানা পিতার নাম: পিরু রানা বাড়ির নং : n0110 বয়স : 33 লিঙ্গ : পুরুষ	ফটো উপলব্ধ	849	WSU2434124	নাম : প্রিয়ান্বিতা রানা স্বামীর নাম: শ্রীকান্ত রানা বাড়ির নং : এন0110 বয়স : 23 লিঙ্গ : মহিলা	ফটো উপলব্ধ
850	WSU2446615	নাম : আকাশ রানা পিতার নাম: গুরুপদ রানা বাড়ির নং : এন0110 বয়স : 20 লিঙ্গ : পুরুষ	ফটো উপলব্ধ	851	WSU1769405	নাম : সৌমিতা সান্তরা পিতার নাম: জয়দেব সান্তরা বাড়ির নং : এন0112 বয়স : 29 লিঙ্গ : মহিলা	ফটো উপলব্ধ	852	WB/36/255/423376	নাম : অশোক রায় পিতার নাম: গৌরহরি রায় বাড়ির নং : n0028 বয়স : 68 লিঙ্গ : পুরুষ	ফটো উপলব্ধ
853	WSU2138295	নাম : সুতপা পাল রায় স্বামীর নাম: লাল্টু রায় বাড়ির নং : N0030 বয়স : 26 লিঙ্গ : মহিলা	ফটো উপলব্ধ	854	WSU2138113	নাম : রাহুল রায় পিতার নাম: কৃষ্ণ পদ রায় বাড়ির নং : N0028 বয়স : 24 লিঙ্গ : পুরুষ	ফটো উপলব্ধ	855	WSU2209559	নাম : সুদীপ্ত রায় পিতার নাম: গোপাল চন্দ্র রায় বাড়ির নং : এন0030 বয়স : 23 লিঙ্গ : পুরুষ	ফটো উপলব্ধ
856	WSU1721919	নাম : কুম্ভা চক্রবর্তী রায় স্বামীর নাম: সন্তোষ কুমার রায় বাড়ির নং : এন0027 বয়স : 32 লিঙ্গ : মহিলা	ফটো উপলব্ধ	857	WSU2259968	নাম : কৃষ্ণপদ রায় পিতার নাম: গৌরহরি রায় বাড়ির নং : এন0028 বয়স : 51 লিঙ্গ : পুরুষ	ফটো উপলব্ধ	858	WSU1808013	নাম : সৌরভ রায় পিতার নাম: হিমাংশু রায় বাড়ির নং : n0027 বয়স : 28 লিঙ্গ : পুরুষ	ফটো উপলব্ধ
859	WSU1643477	নাম : লাল্টু রায় পিতার নাম: নেপাল রায় বাড়ির নং : n0030 বয়স : 31 লিঙ্গ : পুরুষ	ফটো উপলব্ধ	860	WSU2335024	নাম : প্রিয়ান্বিতা বন্দোপাধ্যায় রায় স্বামীর নাম: সুজয় রায় বাড়ির নং : এন0028 বয়স : 21 লিঙ্গ : মহিলা	ফটো উপলব্ধ	861	WSU1860709	নাম : রাজকুমার রায় পিতার নাম: কৃষ্ণচন্দ্র রায় বাড়ির নং : N0028 বয়স : 27 লিঙ্গ : পুরুষ	ফটো উপলব্ধ
862	WSU1796226	নাম : অদিতি চক্রবর্তী পিতার নাম: দিলীপ চক্রবর্তী বাড়ির নং : এন0027 বয়স : 28 লিঙ্গ : মহিলা	ফটো উপলব্ধ	863	WSU1643808	নাম : রাসবিহারী রায় পিতার নাম: গোপাল রায় বাড়ির নং : n0030 বয়স : 30 লিঙ্গ : পুরুষ	ফটো উপলব্ধ	864	FWC1503952	নাম : পাপিয়া রায় স্বামীর নাম: কৃষ্ণ পদ রায় বাড়ির নং : n0028 বয়স : 46 লিঙ্গ : মহিলা	ফটো উপলব্ধ
865	WSU2311058	নাম : শশাঙ্ক শেখর রায় পিতার নাম: চণ্ডীচরন রায় বাড়ির নং : এন0027 বয়স : 71 লিঙ্গ : পুরুষ	ফটো উপলব্ধ	866	FWC2204923	নাম : সন্তোষ কুমার রায় পিতার নাম: শশাঙ্ক শেখর রায় বাড়ির নং : এন0027 বয়স : 40 লিঙ্গ : পুরুষ	ফটো উপলব্ধ	867	WB/36/255/423488	নাম : হিমাংশু রায় পিতার নাম: চণ্ডীচরন রায় বাড়ির নং : n0027 বয়স : 65 লিঙ্গ : পুরুষ	ফটো উপলব্ধ
868	WB/36/255/423429	নাম : চামেলী রায় স্বামীর নাম: হিমাংশু রায় বাড়ির নং : n0027 বয়স : 55 লিঙ্গ : মহিলা	ফটো উপলব্ধ	869	WB/36/255/423487	নাম : শিবানী রায় স্বামীর নাম: গৌরহরি রায় বাড়ির নং : n0028 বয়স : 91 লিঙ্গ : মহিলা	ফটো উপলব্ধ	870	WB/36/255/423486	নাম : বন্দনা রায় স্বামীর নাম: অশোক রায় বাড়ির নং : n0028 বয়স : 56 লিঙ্গ : মহিলা	ফটো উপলব্ধ

বিধানসভা নির্বাচনক্ষেত্রের নং, নাম : 257-ইন্দাস
ভাগ নং, নাম : 1-জোতবেহার(আংশিক)ঘরিপোতা,সাহাবাজপুর, পোঃ-বেহার

871	WSU1303684	872	WB/36/255/423570	873	WSU1643428
নাম : সুজয় রায় পিতার নাম: অশোক রায় বাড়ির নং : n0028 বয়স : 36 লিঙ্গ : পুরুষ	ফটো উপলব্ধ	নাম : কৃষ্ণা রায় স্বামীর নাম: নেপাল রায় বাড়ির নং : n0030 বয়স : 54 লিঙ্গ : মহিলা	ফটো উপলব্ধ	নাম : পঙ্কজ রায় পিতার নাম: নেপাল রায় বাড়ির নং : n0030 বয়স : 33 লিঙ্গ : পুরুষ	ফটো উপলব্ধ
874	WB/36/255/423323	875	FWC1993369	876	WB/36/255/423430
নাম : গোপাল রায় পিতার নাম: গোবিন্দ রায় বাড়ির নং : n0030 বয়স : 61 লিঙ্গ : পুরুষ	ফটো উপলব্ধ	নাম : ছন্দা রায় স্বামীর নাম: গোপাল রায় বাড়ির নং : n0030 বয়স : 49 লিঙ্গ : মহিলা	ফটো উপলব্ধ	নাম : আশালতা রায় স্বামীর নাম: জয়দেব রায় বাড়ির নং : n0031 বয়স : 61 লিঙ্গ : মহিলা	ফটো উপলব্ধ
877	WB/36/255/423282	878	WSU2508521	879	WB/36/255/423341
নাম : কালিদাস রায় পিতার নাম: উমাশংকর রায় বাড়ির নং : n0027 বয়স : 50 লিঙ্গ : পুরুষ	ফটো উপলব্ধ	নাম : পূর্ণিমা লাহা স্বামীর নাম: দেবপ্রসাদ লাহা বাড়ির নং : n0024 বয়স : 61 লিঙ্গ : মহিলা	ফটো উপলব্ধ	নাম : মৈত্রবান লাহা পিতার নাম: ভুবন লাহা বাড়ির নং : n0023 বয়স : 81 লিঙ্গ : পুরুষ	ফটো উপলব্ধ
880	WB/36/255/423308	881	FWC1993393	882	WB/36/255/423306
নাম : মায়ারানী লাহা স্বামীর নাম: মৈত্রবান লাহা বাড়ির নং : n0023 বয়স : 72 লিঙ্গ : মহিলা	ফটো উপলব্ধ	নাম : হরিমতি লাহা স্বামীর নাম: সুরত লাহা বাড়ির নং : n0023 বয়স : 47 লিঙ্গ : মহিলা	ফটো উপলব্ধ	নাম : গীতা লাহা স্বামীর নাম: কালিপদ লাহা বাড়ির নং : n0024 বয়স : 85 লিঙ্গ : মহিলা	ফটো উপলব্ধ
883	WB/36/255/423445	884	FWC2204741	885	FWC2204758
নাম : হারাধন লাহা পিতার নাম: কালিপদ লাহা বাড়ির নং : n0024 বয়স : 59 লিঙ্গ : পুরুষ	ফটো উপলব্ধ	নাম : বিনয় লাহা পিতার নাম: দেবপ্রসাদ লাহা বাড়ির নং : n0024 বয়স : 41 লিঙ্গ : পুরুষ	ফটো উপলব্ধ	নাম : অন্নপূর্ণা লাহা স্বামীর নাম: হারাধন লাহা বাড়ির নং : n0024 বয়স : 49 লিঙ্গ : মহিলা	ফটো উপলব্ধ
886	WSU1721737	887	WB/36/255/423345	888	FWC2204931
নাম : উজ্জল লাহা পিতার নাম: হারাধন লাহা বাড়ির নং : n0024 বয়স : 29 লিঙ্গ : পুরুষ	ফটো উপলব্ধ	নাম : দীনবন্ধু লাহা পিতার নাম: কালিপদ লাহা বাড়ির নং : n0024 বয়স : 53 লিঙ্গ : পুরুষ	ফটো উপলব্ধ	নাম : মিতালী লাহা স্বামীর নাম: দীনবন্ধু লাহা বাড়ির নং : n0024 বয়স : 41 লিঙ্গ : মহিলা	ফটো উপলব্ধ
889	FWC1504273	890	WSU1195619	891	WSU1860501
নাম : মিলন লাহা পিতার নাম: করুণাময় লাহা বাড়ির নং : n0025 বয়স : 46 লিঙ্গ : পুরুষ	ফটো উপলব্ধ	নাম : শম্পা লাহা স্বামীর নাম: মিলন লাহা বাড়ির নং : n0025 বয়স : 38 লিঙ্গ : মহিলা	ফটো উপলব্ধ	নাম : অভিজিৎ লাহা পিতার নাম: সুরত লাহা বাড়ির নং : N0023 বয়স : 28 লিঙ্গ : পুরুষ	ফটো উপলব্ধ
892	WSU2382539	893	WSU2334837	894	WSU2508539
নাম : সুরত লাহা পিতার নাম: মৈত্রবান লাহা বাড়ির নং : n0023 বয়স : 51 লিঙ্গ : পুরুষ	ফটো উপলব্ধ	নাম : নিবেদিতা গায়েন লাহা স্বামীর নাম: অভিজিৎ লাহা বাড়ির নং : এন0023 বয়স : 21 লিঙ্গ : মহিলা	ফটো উপলব্ধ	নাম : দেবপ্রসাদ লাহা পিতার নাম: কালিপদ লাহা বাড়ির নং : n0024 বয়স : 69 লিঙ্গ : পুরুষ	ফটো উপলব্ধ
895	WSU1808021	896	WSU1860659	897	WB/36/255/423235
নাম : পিউ লাহা(মন্ডল) স্বামীর নাম: বিনয় লাহা বাড়ির নং : n0024 বয়স : 28 লিঙ্গ : মহিলা	ফটো উপলব্ধ	নাম : সুমন সরকার পিতার নাম: আনন্দ সরকার বাড়ির নং : N0154 বয়স : 27 লিঙ্গ : পুরুষ	ফটো উপলব্ধ	নাম : ভগবতী সরকার স্বামীর নাম: রবীন্দ্রনাথ সরকার বাড়ির নং : n0154 বয়স : 57 লিঙ্গ : মহিলা	ফটো উপলব্ধ
898	WSU1383181	899	WB/36/255/423189	900	FWC1464403
নাম : সৌরভ সরকার পিতার নাম: রবীন্দ্রনাথ সরকার বাড়ির নং : n0154 বয়স : 34 লিঙ্গ : পুরুষ	ফটো উপলব্ধ	নাম : আনন্দ সরকার পিতার নাম: কুমুদরঞ্জন সরকার বাড়ির নং : n0154 বয়স : 56 লিঙ্গ : পুরুষ	ফটো উপলব্ধ	নাম : টুম্পারানী সরকার স্বামীর নাম: আনন্দময় সরকার বাড়ির নং : n0154 বয়স : 49 লিঙ্গ : মহিলা	ফটো উপলব্ধ

901	WB/36/255/423348	নাম : রবীন্দ্রনাথ সরকার পিতার নাম: কুমুদরঞ্জন সরকার বাড়ির নং : n0154 বয়স : 63 লিঙ্গ : পুরুষ	ফটো উপলব্ধ	902	WB/36/255/423041	নাম : কমলা সেন স্বামীর নাম: সহদেব সেন বাড়ির নং : n0135 বয়স : 71 লিঙ্গ : মহিলা	ফটো উপলব্ধ	903	WSU2265064	নাম : অশোক সেন পিতার নাম: লক্ষীনারায়ন সেন বাড়ির নং : n0136 বয়স : 47 লিঙ্গ : পুরুষ	ফটো উপলব্ধ	
904	WB/36/255/423379	নাম : দিপালী সেন স্বামীর নাম: নবকুমার সেন বাড়ির নং : n0135 বয়স : 56 লিঙ্গ : মহিলা	ফটো উপলব্ধ	905	WSU1643543	নাম : কৌশিক সেন পিতার নাম: নবকুমার সেন বাড়ির নং : n0135 বয়স : 30 লিঙ্গ : পুরুষ	ফটো উপলব্ধ	906	WB/36/255/423067	নাম : লক্ষীনারায়ন সেন পিতার নাম: গোবিন্দ সেন বাড়ির নং : n0136 বয়স : 83 লিঙ্গ : পুরুষ	ফটো উপলব্ধ	
907	WB/36/255/423154	নাম : অনিমা সেন স্বামীর নাম: লক্ষীনারায়ন সেন বাড়ির নং : n0136 বয়স : 76 লিঙ্গ : মহিলা	ফটো উপলব্ধ	908	FWC1993435	নাম : বীনা সেন স্বামীর নাম: অশোক সেন বাড়ির নং : n0136 বয়স : 44 লিঙ্গ : মহিলা	ফটো উপলব্ধ	909	FWC2415479	নাম : অলক সেন পিতার নাম: লক্ষীনারায়ন সেন বাড়ির নং : n0136 বয়স : 38 লিঙ্গ : পুরুষ	ফটো উপলব্ধ	
910	WSU2320034	নাম : কাশিনাথ সেন পিতার নাম: অশোক সেন বাড়ির নং : এন0136 বয়স : 22 লিঙ্গ : পুরুষ	ফটো উপলব্ধ	911	WSU1807999	নাম : পিয়ালী সেন(বীট) স্বামীর নাম: অলোক সেন বাড়ির নং : n0136 বয়স : 29 লিঙ্গ : মহিলা	ফটো উপলব্ধ	912	WSU2185205	নাম : সৌভিক সেন পিতার নাম: অশোক সেন বাড়ির নং : এন0136 বয়স : 25 লিঙ্গ : পুরুষ	ফটো উপলব্ধ	
913	WSU2319820	নাম : অভিষেক সেন পিতার নাম: মৃত নবকুমার সেন বাড়ির নং : এন0135 বয়স : 23 লিঙ্গ : পুরুষ	ফটো উপলব্ধ	914	NRZ0360040	নাম : সুপ্রিয়া ঘোষ পিতার নাম: প্রশান্ত ঘোষ বাড়ির নং : এন0011 বয়স : 36 লিঙ্গ : মহিলা	ফটো উপলব্ধ	915	WSU1777762	নাম : ঝুমা মাঝি পিতার নাম: ভাস্কর মাঝি বাড়ির নং : এন0127 বয়স : 28 লিঙ্গ : মহিলা	ফটো উপলব্ধ	
916	WSU2468478	নাম : বাসন্তী মাঝি স্বামীর নাম: বিনয় মাঝি বাড়ির নং : এন0126 বয়স : 19 লিঙ্গ : মহিলা	ফটো উপলব্ধ	917	WSU2466670	নাম : মৌসুমি মেটে স্বামীর নাম: মুক্ত মেটে বাড়ির নং : এন0087 বয়স : 19 লিঙ্গ : মহিলা	ফটো উপলব্ধ	918	WSU2471647	নাম : শর্মিষ্ঠা রানা পিতার নাম: শ্রীদাম রানা বাড়ির নং : এন0115 বয়স : 19 লিঙ্গ : মহিলা	ফটো উপলব্ধ	
919	WSU2473569	নাম : অক্ষয় দে পিতার নাম: সঞ্জয় দে বাড়ির নং : এন0069 বয়স : 19 লিঙ্গ : পুরুষ	ফটো উপলব্ধ	920	WSU2473585	নাম : শ্রেয়া ঘোষ পিতার নাম: সুরেশ ঘোষ বাড়ির নং : এন0007 বয়স : 19 লিঙ্গ : মহিলা	ফটো উপলব্ধ	921	WSU2473940	নাম : অনুশ্রী দে পিতার নাম: শিবশংকর দে বাড়ির নং : এন0164 বয়স : 19 লিঙ্গ : মহিলা	ফটো উপলব্ধ	
922	WSU2474385	নাম : লক্ষ্মী মল্লিক স্বামীর নাম: প্রদীপ মল্লিক বাড়ির নং : এন0043 বয়স : 21 লিঙ্গ : মহিলা	ফটো উপলব্ধ	923	WSU2476406	নাম : নিশা ঘোষ পিতার নাম: মাস্তু ঘোষ বাড়ির নং : এন0003 বয়স : 19 লিঙ্গ : মহিলা	ফটো উপলব্ধ	924	WSU2476414	নাম : সুমনা দে পিতার নাম: হরপ্রসাদ দে বাড়ির নং : এন0067 বয়স : 19 লিঙ্গ : মহিলা	ফটো উপলব্ধ	
925	WSU2476430	নাম : পিঙ্কি মাঝি স্বামীর নাম: উৎপল মাঝি বাড়ির নং : এন0041 বয়স : 19 লিঙ্গ : মহিলা	ফটো উপলব্ধ	926	WSU2486512	নাম : মানিক মাঝি পিতার নাম: সাধন মাঝি বাড়ির নং : এন0123 বয়স : 19 লিঙ্গ : পুরুষ	ফটো উপলব্ধ	927	WSU2489995	নাম : ঋজু লাহা পিতার নাম: মিলন লাহা বাড়ির নং : Santosh kumar Roy বয়স : 19 লিঙ্গ : পুরুষ	ফটো উপলব্ধ	
928	WSU2494524	নাম : আর্ধ্য নন্দী পিতার নাম: আদিত্য নন্দী বাড়ির নং : 00 বয়স : 19 লিঙ্গ : পুরুষ	ফটো উপলব্ধ	929	WSU2490381	নাম : মেঘা ঘোষ পিতার নাম: তুষার কান্তি ঘোষ বাড়ির নং : এন0015 বয়স : 19 লিঙ্গ : মহিলা	ফটো উপলব্ধ	#	930	UNU2040913	নাম : চায়না নন্দী দে স্বামীর নাম: পার্থ প্রতীম দে বাড়ির নং : এন0166 বয়স : 24 লিঙ্গ : মহিলা	ফটো উপলব্ধ

বিধানসভা নির্বাচনক্ষেত্রের নং, নাম : 257-ইন্দাস
ভাগ নং, নাম : 1-জোতবেহার(আংশিক)ঝারিপোতা,সাহাবাজপুর, পোঃ-বেহার

931

ZNT1805506

নাম : মধুমিতা দে
পিতার নাম: গৌরাস প্রসাদ দে
বাড়ির নং : এন0049
বয়স : 23 লিঙ্গ : মহিলা

ফটো উপলব্ধ

932	1	WSU2526861	ফটো উপলব্ধ	933	1	WSU2526895	ফটো উপলব্ধ	934	1	WSU2526929	ফটো উপলব্ধ
নাম : অর্চিতা নন্দী পিতার নাম: অমরেশ নন্দী বাড়ির নং : এন0139 বয়স : 18 লিঙ্গ : মহিলা				নাম : আকাশ নন্দী পিতার নাম: অরুণ নন্দী বাড়ির নং : এন0148 বয়স : 18 লিঙ্গ : পুরুষ				নাম : বিতান নন্দী পিতার নাম: বিবেকানন্দ নন্দী বাড়ির নং : এন0147 বয়স : 18 লিঙ্গ : পুরুষ			
935	1	WSU2531168	ফটো উপলব্ধ	936	1	WSU2531747	ফটো উপলব্ধ				
নাম : অঙ্কিতা দে পিতার নাম: গোপাল দে বাড়ির নং : জোতবিহার বয়স : 18 লিঙ্গ : মহিলা				নাম : চায়না দে স্বামীর নাম: পূর্ণেন্দু দে বাড়ির নং : এন বয়স : 39 লিঙ্গ : মহিলা							

নির্বাচক সংখ্যার সারসংক্ষেপ :								
A) নির্বাচকের সংখ্যা :								
	নির্বাচক তালিকার প্রকৃতি	নির্বাচক তালিকার পরিচিতি :	নির্বাচকের সংখ্যা :					
			পুরুষ	মহিলা	তৃতীয় লিঙ্গ	মোট		
I	মূল তালিকা	মূল তালিকা	বিশেষ নিবিড় সংশোধনী ২০২৬-এর চূড়ান্ত ভোটার তালিকা		480	451	0	931
II	1- সংযোজন তালিকা	সংযোজনী 1	বিশেষ সংক্ষিপ্ত সংশোধন 2026		2	3	0	5
III	2- বিয়োজন তালিকা	সংযোজনী 1	বিশেষ সংক্ষিপ্ত সংশোধন 2026		0	0	0	0
IV	'লিঙ্গ ক্ষেত্রের' পরিবর্তনের কারণে পার্থক্য			0	0	0	0	
নির্বাচকের মোট সংখ্যা (I+II-III+IV)				482	454	0	936	
B) ক্রটি সংশোধনের সংখ্যা :								
নির্বাচক তালিকার প্রকৃতি	নির্বাচক তালিকার পরিচিতি :	ক্রটি সংশোধনের সংখ্যা :						
সংযোজনী 1	বিশেষ সংক্ষিপ্ত সংশোধন 2026	1						

নির্বাচক নিবন্ধন আধিকারিকের স্বাক্ষর

E-মৃত, S-স্থানান্তরিত, R-একাধিকবার অন্তর্ভুক্ত, M-নিখোঁজ, Q-যোগ্য নহে