

## নির্বাচক তালিকা 2026 S25 পশ্চিমবঙ্গ

বিধানসভা নির্বাচনক্ষেত্রের নং, নাম ও সংরক্ষণের স্থিতি : 257 - ইন্দাস (তপশীলি জাতি)		অংশ নং : 209																			
বিধানসভা নির্বাচনক্ষেত্রটি যে লোকসভা নির্বাচনক্ষেত্রের / ক্ষেত্রসমূহের অন্তর্ভুক্ত তার নং, নাম ও সংরক্ষণ স্থিতি : 37 - বিষ্ণুপুর (তপশীলি জাতি)																					
1. সংশোধনের পূর্ণ বিবরণ																					
সংশোধনের বৎসর :	2026	নির্বাচক তালিকার পরিচিতি :																			
ভিত্তি তারিখ :	01-01-2026	বিশেষ নিবিড় সংশোধনী ২০২৬-এর চূড়ান্ত ভোটার তালিকা																			
সংশোধনের প্রকৃতি :	বিশেষ নিবিড় সংশোধনী 2026																				
প্রকাশনার তারিখ :	28-02-2026																				
2. অংশ ও নির্বাচনী এলাকার পূর্ণ বিবরণ :																					
অংশের ভাগ নং ও নাম :																					
1-বেহার, পোঃ-বেহার		<table style="width: 100%; border-collapse: collapse;"> <tr> <td style="width: 60%;">প্রধান শহর/গ্রাম</td> <td style="width: 40%;">: বেহার</td> </tr> <tr> <td>ওয়ার্ড</td> <td>:</td> </tr> <tr> <td>থানা</td> <td>: ইন্দাস</td> </tr> <tr> <td>গ্রাম পঞ্চগায়েত</td> <td>: মঙ্গলপুর</td> </tr> <tr> <td>ব্লক</td> <td>: ইন্দাস</td> </tr> <tr> <td>মহকুমা</td> <td>: বিষ্ণুপুর</td> </tr> <tr> <td>জেলা</td> <td>: বাঁকুড়া</td> </tr> <tr> <td>পিন</td> <td>: 722205</td> </tr> </table>				প্রধান শহর/গ্রাম	: বেহার	ওয়ার্ড	:	থানা	: ইন্দাস	গ্রাম পঞ্চগায়েত	: মঙ্গলপুর	ব্লক	: ইন্দাস	মহকুমা	: বিষ্ণুপুর	জেলা	: বাঁকুড়া	পিন	: 722205
প্রধান শহর/গ্রাম	: বেহার																				
ওয়ার্ড	:																				
থানা	: ইন্দাস																				
গ্রাম পঞ্চগায়েত	: মঙ্গলপুর																				
ব্লক	: ইন্দাস																				
মহকুমা	: বিষ্ণুপুর																				
জেলা	: বাঁকুড়া																				
পিন	: 722205																				
3. ভোট গ্রহন কেন্দ্রের পূর্ণ বিবরণ :																					
ভোট গ্রহন কেন্দ্রের নং, নাম :		ভোট গ্রহন কেন্দ্রের শ্রেণী :		গ্রামীণ																	
209 - বেহার প্রাঃ বিদ্যালয়		এই অংশে সহায়ক ভোটগ্রহন কেন্দ্রের সংখ্যা		0																	
ভোট গ্রহন কেন্দ্রের ঠিকানা :		:																			
বেহার প্রাঃ বিদ্যালয়, রুম-1, বেহার																					
4. নির্বাচকের সংখ্যা :																					
প্রথম ক্রমিক নং	শেষ ক্রমিক নং	মোট সংখ্যা																			
		পুরুষ	মহিলা	তৃতীয় লিঙ্গ	মোট																
1	1214	626	588	0	1214																

নির্বাচক নিবন্ধন আধিকারিকের স্বাক্ষর

Nazri Naksha

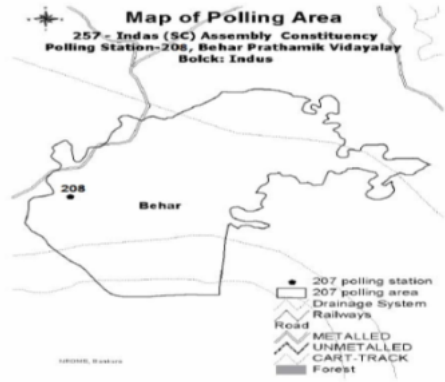

Google Map View



Polling Station Building Front View



Polling Station Front View



Cad View

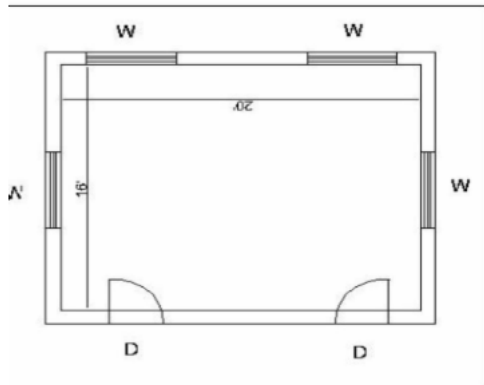

Key MAP View

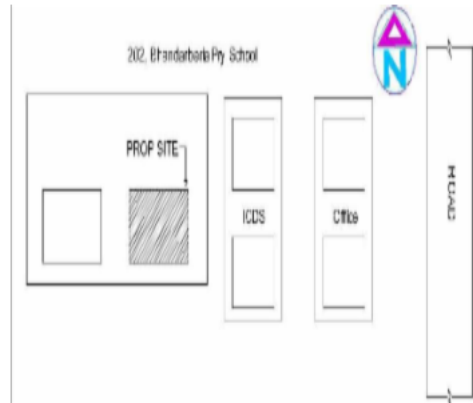

1 নাম : কাদিরুল্লাহ বেগম স্বামীর নাম: টগর চৌধুরী বাড়ির নং : n0232 বয়স : 39 লিঙ্গ : মহিলা	WSU1644129 ফটো উপলব্ধ	2 নাম : আলিয়া বেগম সেখ স্বামীর নাম: আব্দুল রহিম সেখ বাড়ির নং : n0215 বয়স : 36 লিঙ্গ : মহিলা	FWC2453157 ফটো উপলব্ধ	3 নাম : আব্দুল রহিম সেখ পিতার নাম: সেখ আব্দুল খালেক বাড়ির নং : n0215 বয়স : 39 লিঙ্গ : পুরুষ	FWC2307593 ফটো উপলব্ধ
4 নাম : আনজুরাবিবি সেখ স্বামীর নাম: আবদুলখালেক সেখ বাড়ির নং : n0215 বয়স : 57 লিঙ্গ : মহিলা	WB/36/255/432212 ফটো উপলব্ধ	5 নাম : আজমিরা বেগম স্বামীর নাম: সেখ সাইফুদ্দিন বাড়ির নং : n0205 বয়স : 48 লিঙ্গ : মহিলা	WB/36/255/432325 ফটো উপলব্ধ	6 নাম : সেখ হাসিনা বেগম স্বামীর নাম: সেখ ইদরিশ আলি বাড়ির নং : n0207 বয়স : 51 লিঙ্গ : মহিলা	WSU2055457 ফটো উপলব্ধ
7 নাম : সেখ হাফিজুল হোসেন পিতার নাম: সেখ আব্দুল মাবুদ বাড়ির নং : n0191 বয়স : 38 লিঙ্গ : পুরুষ	WSU1304286 ফটো উপলব্ধ	8 নাম : রুবিয়া বেগম স্বামীর নাম: সেখ হাফিজুল হোসেন বাড়ির নং : n0191 বয়স : 34 লিঙ্গ : মহিলা	WSU1644079 ফটো উপলব্ধ	9 নাম : সেখ আনিসুর রহমান পিতার নাম: সেখ আবদুল মাবুদ বাড়ির নং : n0191 বয়স : 36 লিঙ্গ : পুরুষ	WSU1304260 ফটো উপলব্ধ
10 নাম : রিজিয়া বেগম সেখ স্বামীর নাম: আনিসুর রহমান সেখ বাড়ির নং : n0191 বয়স : 40 লিঙ্গ : মহিলা	WSU1304278 ফটো উপলব্ধ	11 নাম : সেখ আতাহার হোসেন পিতার নাম: সেখ আব্দুল মাবুদ বাড়ির নং : n0191 বয়স : 47 লিঙ্গ : পুরুষ	FWC1465160 ফটো উপলব্ধ	12 নাম : কালিচরণ মাঝি পিতার নাম: অনুকুল মাঝি বাড়ির নং : n0167 বয়স : 53 লিঙ্গ : পুরুষ	WB/36/255/432226 ফটো উপলব্ধ
13 নাম : মনি মাঝি স্বামীর নাম: কালিচরণ মাঝি বাড়ির নং : n0167 বয়স : 43 লিঙ্গ : মহিলা	FWC1995463 ফটো উপলব্ধ	14 নাম : সেখ আলাউদ্দিন পিতার নাম: সেখ সাইফুদ্দিন বাড়ির নং : N0205 বয়স : 26 লিঙ্গ : পুরুষ	WSU1917236 ফটো উপলব্ধ	15 নাম : রিনা মাঝি স্বামীর নাম: সঞ্জয় মাঝি বাড়ির নং : এন0167 বয়স : 25 লিঙ্গ : মহিলা	WSU1987619 ফটো উপলব্ধ
16 নাম : সেখ মণিরুল পিতার নাম: সেখ সাইফুদ্দিন বাড়ির নং : N0205 বয়স : 24 লিঙ্গ : পুরুষ	WSU2139053 ফটো উপলব্ধ	17 নাম : মৌমিতা মাঝি পিতার নাম: কালিচরণ মাঝি বাড়ির নং : N0167 বয়স : 24 লিঙ্গ : মহিলা	WSU2138709 ফটো উপলব্ধ	18 নাম : জামিলা খাতুন স্বামীর নাম: সেখ বাপ্পা আলম বাড়ির নং : N0207 বয়স : 25 লিঙ্গ : মহিলা	WSU2138964 ফটো উপলব্ধ
19 নাম : তাজমিরা বেগম স্বামীর নাম: সেখ কদর আলি বাড়ির নং : 3 বয়স : 37 লিঙ্গ : মহিলা	WSU1826106 ফটো উপলব্ধ	20 নাম : সুজলা মাঝি স্বামীর নাম: সুভাষ মাঝি বাড়ির নং : n0167 বয়স : 54 লিঙ্গ : মহিলা	WSU2458446 ফটো উপলব্ধ	21 নাম : সঞ্জয় মাঝি পিতার নাম: সুভাষ মাঝি বাড়ির নং : n0167 বয়স : 35 লিঙ্গ : পুরুষ	WSU1304054 ফটো উপলব্ধ
22 নাম : সেখ সাইফুদ্দিন পিতার নাম: সাইফুদ্দিন মশা বাড়ির নং : n0205 বয়স : 51 লিঙ্গ : পুরুষ	WB/36/255/432332 ফটো উপলব্ধ	23 নাম : সেখ ইদরিশ আলি পিতার নাম: বাদশা আলম বাড়ির নং : n0207 বয়স : 56 লিঙ্গ : পুরুষ	FWC0827485 ফটো উপলব্ধ	24 নাম : সেখ জানে আলম পিতার নাম: সেখ বাদশা আলম বাড়ির নং : n0207 বয়স : 54 লিঙ্গ : পুরুষ	WSU2055366 ফটো উপলব্ধ
25 নাম : সেখ কাশফুল আলম পিতার নাম: সেখ বাদশা আলম বাড়ির নং : n0207 বয়স : 50 লিঙ্গ : পুরুষ	FWC1464023 ফটো উপলব্ধ	26 নাম : সেখ কদর আলি পিতার নাম: সেখ আব্দুল কাদের বাড়ির নং : 3 বয়স : 41 লিঙ্গ : পুরুষ	FWC2061612 ফটো উপলব্ধ	27 নাম : সাহেব আলি সেখ পিতার নাম: আব্দুল কাদের সেখ বাড়ির নং : n0218 বয়স : 31 লিঙ্গ : পুরুষ	WSU1644178 ফটো উপলব্ধ
28 নাম : সেখ সাদ্দাম হোসেন পিতার নাম: সেখ সাইফুদ্দিন বাড়ির নং : n0205 বয়স : 29 লিঙ্গ : পুরুষ	WSU1722081 ফটো উপলব্ধ	29 নাম : মমতাজ বেগম স্বামীর নাম: সেখ আতাহার হোসেন বাড়ির নং : n0191 বয়স : 45 লিঙ্গ : মহিলা	FWC2415776 ফটো উপলব্ধ	30 নাম : সেখ আজিয়া বেগম স্বামীর নাম: জানেআলম সেখ বাড়ির নং : n0207 বয়স : 50 লিঙ্গ : মহিলা	WSU2139350 ফটো উপলব্ধ

31 নাম : সেখ হাফিজা বেগম স্বামীর নাম: সেখ কাশফুল আলম বাড়ির নং : n0207 বয়স : 42 লিঙ্গ : মহিলা	FWC2415768 ফটো উপলব্ধ	32 নাম : সেখ সবুর আলি স্বামীর নাম: সেখ সুকুর আলি বাড়ির নং : n0209 বয়স : 55 লিঙ্গ : মহিলা	WSU2055507 ফটো উপলব্ধ	33 নাম : সেখ বাপ্পা আলম পিতার নাম: সেখ জানে আলম বাড়ির নং : n0207 বয়স : 28 লিঙ্গ : পুরুষ	WSU1722073 ফটো উপলব্ধ
34 নাম : শেখ আমির আলি পিতার নাম: সেখ সুকুর আলি বাড়ির নং : n0209 বয়স : 32 লিঙ্গ : পুরুষ	WSU1543222 ফটো উপলব্ধ	35 নাম : সুভাষ মাঝি পিতার নাম: অনুকুল মাঝি বাড়ির নং : n0167 বয়স : 63 লিঙ্গ : পুরুষ	WSU2055424 ফটো উপলব্ধ	36 নাম : সেখ আব্দুল খালেক পিতার নাম: সেখ আবু সফিক বাড়ির নং : n0215 বয়স : 62 লিঙ্গ : পুরুষ	WSU2183291 ফটো উপলব্ধ
37 নাম : রুপজান খাতুন স্বামীর নাম: সেখ সাহেব আলি বাড়ির নং : এন0218 বয়স : 26 লিঙ্গ : মহিলা	WSU2212785 ফটো উপলব্ধ	38 নাম : আমিনা খাতুন স্বামীর নাম: সেখ আমির আলি বাড়ির নং : এন0209 বয়স : 23 লিঙ্গ : মহিলা	WSU2213742 ফটো উপলব্ধ	39 নাম : সুসমা মাঝি স্বামীর নাম: জয়দেব মাঝি বাড়ির নং : নং 147 বয়স : 35 লিঙ্গ : মহিলা	WSU2212397 ফটো উপলব্ধ
40 নাম : সেখ সবুর আলি পিতার নাম: সেখ সুকুর আলি বাড়ির নং : M0210 বয়স : 34 লিঙ্গ : পুরুষ	WSU1304294 ফটো উপলব্ধ	41 নাম : সেখ সাবিনা স্বামীর নাম: সেখ মুজিবর হোসেন বাড়ির নং : n0191 বয়স : 49 লিঙ্গ : মহিলা	WSU2055374 ফটো উপলব্ধ	42 নাম : বিজয় মাঝি পিতার নাম: কালী চরণ মাঝি বাড়ির নং : এন0167 বয়স : 22 লিঙ্গ : পুরুষ	WSU2318608 ফটো উপলব্ধ
43 নাম : সেখ নাসিরউদ্দিন পিতার নাম: সেখ সোমসের আলম বাড়ির নং : এন0205 বয়স : 23 লিঙ্গ : পুরুষ	WSU2318533 ফটো উপলব্ধ	44 নাম : সেখ বাবু সোনা পিতার নাম: সেখ ইদরিশ আলি বাড়ির নং : এন0207 বয়স : 22 লিঙ্গ : পুরুষ	WSU2318426 ফটো উপলব্ধ	45 নাম : নাসরিন খাতুন পিতার নাম: সেখ কাশফুল আলম বাড়ির নং : এন0207 বয়স : 22 লিঙ্গ : মহিলা	WSU2318475 ফটো উপলব্ধ
46 নাম : রওসোনারা বেগম সেখ স্বামীর নাম: সেখ সবুর আলি বাড়ির নং : n0209 বয়স : 35 লিঙ্গ : মহিলা	WSU1543230 ফটো উপলব্ধ	47 নাম : সেখ সমেদ আলি পিতার নাম: সেখ হারুন বাড়ির নং : এন0194 বয়স : 22 লিঙ্গ : পুরুষ	WSU2334738 ফটো উপলব্ধ	48 নাম : সেখ আজহার হোসেন পিতার নাম: সেখ আতাহার হোসেন বাড়ির নং : এন0191 বয়স : 21 লিঙ্গ : পুরুষ	WSU2334589 ফটো উপলব্ধ
49 নাম : আসমানতারা বেগম স্বামীর নাম: সেখ সবুর আলি বাড়ির নং : N0208 বয়স : 33 লিঙ্গ : মহিলা	WSU1912369 ফটো উপলব্ধ	50 নাম : সেখ সালেমা বিবি স্বামীর নাম: সেখ আব্দুল কাদের বাড়ির নং : n0218 বয়স : 62 লিঙ্গ : মহিলা	WSU2387710 ফটো উপলব্ধ	51 নাম : সেখ হারুন পিতার নাম: সেখ সাহাদ বাড়ির নং : n0194 বয়স : 61 লিঙ্গ : পুরুষ	WSU2140218 ফটো উপলব্ধ
52 নাম : সেখ ফিরোজা স্বামীর নাম: সেখ হারুন বাড়ির নং : n0194 বয়স : 51 লিঙ্গ : মহিলা	WSU2140200 ফটো উপলব্ধ	53 নাম : সেখ চন্দন হোসেন পিতার নাম: সেখ মুজিবর হোসেন বাড়ির নং : এন0191 বয়স : 25 লিঙ্গ : পুরুষ	WSU1987569 ফটো উপলব্ধ	54 নাম : সেখ মোজাহার হোসেন পিতার নাম: সেখ আতাহার হোসেন বাড়ির নং : এন0191 বয়স : 20 লিঙ্গ : পুরুষ	WSU2404101 ফটো উপলব্ধ
55 নাম : সেখ জামালউদ্দিন পিতার নাম: সেখ আব্দুল মালিক বাড়ির নং : n0213 বয়স : 53 লিঙ্গ : পুরুষ	WSU2091908 ফটো উপলব্ধ	56 নাম : ফিরোজা বেগম স্বামীর নাম: মন্টু আলি সেখ বাড়ির নং : n0202 বয়স : 45 লিঙ্গ : মহিলা	FWC2205631 ফটো উপলব্ধ	57 নাম : সেখ সামসুদ্দিন পিতার নাম: সেখ জামাল উদ্দিন বাড়ির নং : এন0213 বয়স : 24 লিঙ্গ : পুরুষ	WSU2213973 ফটো উপলব্ধ
58 নাম : সাবিলা খাতুন স্বামীর নাম: সেখ ইয়াসিন হোসেন বাড়ির নং : এন0213 বয়স : 24 লিঙ্গ : মহিলা	WSU2212942 ফটো উপলব্ধ	59 নাম : সামসুরা বেগম সেখ স্বামীর নাম: সেখ জামালউদ্দিন বাড়ির নং : এন0213 বয়স : 41 লিঙ্গ : মহিলা	FWC2061620 ফটো উপলব্ধ	60 নাম : নাসেরা বিবি স্বামীর নাম: সেখ আসগর আলি বাড়ির নং : n0202 বয়স : 61 লিঙ্গ : মহিলা	WSU2055333 ফটো উপলব্ধ

61	WB/36/255/423656	নাম : মফুআলি সেখ পিতার নাম: মহম্মদআলি সেখ বাড়ির নং : n0202 বয়স : 49 লিঙ্গ : পুরুষ	ফটো উপলব্ধ	62	WSU2438398	নাম : সেখ নাসিরুদ্দিন পিতার নাম: মফু আলি সেখ বাড়ির নং : এন0202 বয়স : 20 লিঙ্গ : পুরুষ	ফটো উপলব্ধ	63	FWC1464940	নাম : সেখ আবুল হোসেন পিতার নাম: সেখ আব্দুল শাম্মান বাড়ির নং : n0213 বয়স : 59 লিঙ্গ : পুরুষ	ফটো উপলব্ধ
64	WSU1543305	নাম : সেখ ইয়াসিন হোসেন পিতার নাম: সেখ আবুল হোসেন বাড়ির নং : N0213 বয়স : 32 লিঙ্গ : পুরুষ	ফটো উপলব্ধ	65	WSU2049773	নাম : মজির্জনা বিবি সেখ স্বামীর নাম: সেখ আবুল হোসেন বাড়ির নং : n0213 বয়স : 55 লিঙ্গ : মহিলা	ফটো উপলব্ধ	66	WSU1543388	নাম : ফিরোজ আলি সেখ পিতার নাম: আহম্মদ আলি সেখ বাড়ির নং : n0206 বয়স : 33 লিঙ্গ : পুরুষ	ফটো উপলব্ধ
67	WSU1722024	নাম : সাবিনা বেগম স্বামীর নাম: ফিরোজ আলি সেখ বাড়ির নং : n0206 বয়স : 31 লিঙ্গ : মহিলা	ফটো উপলব্ধ	68	WSU2055325	নাম : সেখ আহম্মদ আলি পিতার নাম: সেখ মহম্মদ আলি বাড়ির নং : n0206 বয়স : 60 লিঙ্গ : পুরুষ	ফটো উপলব্ধ	69	WSU2394302	নাম : মনোয়ারা বিবি সেখ স্বামীর নাম: আহম্মদআলি সেখ বাড়ির নং : N206 বয়স : 58 লিঙ্গ : মহিলা	ফটো উপলব্ধ
70	WSU0935809	নাম : বাণী কুণ্ডু স্বামীর নাম: মহাদেব কুণ্ডু বাড়ির নং : n0032 বয়স : 36 লিঙ্গ : মহিলা	ফটো উপলব্ধ	71	FWC1464767	নাম : মহাদেব কুন্ডু পিতার নাম: জয়দেব কুন্ডু বাড়ির নং : n0032 বয়স : 46 লিঙ্গ : পুরুষ	ফটো উপলব্ধ	72	FWC2307379	নাম : আদিতা কাইতি পিতার নাম: নিতাই কাইতি বাড়ির নং : n0129 বয়স : 40 লিঙ্গ : পুরুষ	ফটো উপলব্ধ
73	WB/36/255/432195	নাম : লক্ষ্মীরানী কাইতি স্বামীর নাম: নিতাই কাইতি বাড়ির নং : n0129 বয়স : 66 লিঙ্গ : মহিলা	ফটো উপলব্ধ	74	WB/36/255/432196	নাম : অনিমা কাইতি স্বামীর নাম: অশোক কাইতি বাড়ির নং : n0128 বয়স : 55 লিঙ্গ : মহিলা	ফটো উপলব্ধ	75	WB/36/255/432123	নাম : অশোক কাইতি পিতার নাম: বিষ্ণুপদ কাইতি বাড়ির নং : n0128 বয়স : 66 লিঙ্গ : পুরুষ	ফটো উপলব্ধ
76	WB/36/255/432167	নাম : মায়ী কাইতি স্বামীর নাম: মাধব কাইতি বাড়ির নং : n0131 বয়স : 66 লিঙ্গ : মহিলা	ফটো উপলব্ধ	77	WSU1303809	নাম : সোমা কাইতি স্বামীর নাম: আদিতা কাইতি বাড়ির নং : n0129 বয়স : 40 লিঙ্গ : মহিলা	ফটো উপলব্ধ	78	WB/36/255/432166	নাম : তন্দ্রা কাইতি স্বামীর নাম: বলাই কাইতি বাড়ির নং : n0130 বয়স : 61 লিঙ্গ : মহিলা	ফটো উপলব্ধ
79	WSU1304302	নাম : প্রশান্ত কাইতি পিতার নাম: বলাই কাইতি বাড়ির নং : n0130 বয়স : 36 লিঙ্গ : পুরুষ	ফটো উপলব্ধ	80	WSU1303825	নাম : সোমা কাইতি স্বামীর নাম: দেবী প্রসাদ কাইতি বাড়ির নং : n0131 বয়স : 40 লিঙ্গ : মহিলা	ফটো উপলব্ধ	81	WB/36/255/432076	নাম : উদয় কাইতি পিতার নাম: জগবন্দু কাইতি বাড়ির নং : n0173 বয়স : 50 লিঙ্গ : মহিলা	ফটো উপলব্ধ
82	WSU0935775	নাম : মৌসুমী কাইতি (রানা) স্বামীর নাম: উদয় কাইতি বাড়ির নং : n0173 বয়স : 36 লিঙ্গ : মহিলা	ফটো উপলব্ধ	83	FWC2061448	নাম : বাপন পাল পিতার নাম: লক্ষ্মীকান্ত পাল বাড়ির নং : n0173 বয়স : 44 লিঙ্গ : পুরুষ	ফটো উপলব্ধ	84	WSU1722214	নাম : সুজাতা পাল স্বামীর নাম: বাপন পাল বাড়ির নং : n0173 বয়স : 29 লিঙ্গ : মহিলা	ফটো উপলব্ধ
85	WSU1808252	নাম : কেয়া কাইতি স্বামীর নাম: প্রশান্ত কাইতি বাড়ির নং : n0130 বয়স : 28 লিঙ্গ : মহিলা	ফটো উপলব্ধ	86	WSU1643949	নাম : সুজয় কাইতি পিতার নাম: অশোক কাইতি বাড়ির নং : n0128 বয়স : 31 লিঙ্গ : পুরুষ	ফটো উপলব্ধ	87	WB/36/255/432225	নাম : দেবীপ্রসাদ কাইতি পিতার নাম: মাধব কাইতি বাড়ির নং : n0131 বয়স : 54 লিঙ্গ : পুরুষ	ফটো উপলব্ধ
88	WSU2330678	নাম : সুবল কাইতি পিতার নাম: অনন্ত কাইতি বাড়ির নং : n0132 বয়স : 61 লিঙ্গ : পুরুষ	ফটো উপলব্ধ	89	FWC1994755	নাম : ফাল্পুনী কাইতি স্বামীর নাম: সুবল কাইতি বাড়ির নং : n0132 বয়স : 43 লিঙ্গ : মহিলা	ফটো উপলব্ধ	90	WSU1917277	নাম : সোমনাথ কাইতি পিতার নাম: সুবল কাইতি বাড়ির নং : n0132 বয়স : 26 লিঙ্গ : পুরুষ	ফটো উপলব্ধ

91 নাম : অমিত কাইতি পিতার নাম: অশোক কাইতি বাড়ির নং : N0128 বয়স : 27 লিঙ্গ : পুরুষ	WSU1860865 ফটো উপলব্ধ	92 নাম : মাধব কাইতি পিতার নাম: অনন্ত কাইতি বাড়ির নং : n0131 বয়স : 75 লিঙ্গ : পুরুষ	WB/36/255/432059 ফটো উপলব্ধ	93 নাম : শিউলি কাইতি পিতার নাম: সুবল কাইতি বাড়ির নং : N0132 বয়স : 24 লিঙ্গ : মহিলা	WSU2139095 ফটো উপলব্ধ
94 নাম : কাদিরা ইয়াসমিন স্বামীর নাম: সেখ গিয়াসউদ্দিন বাড়ির নং : n0196 বয়স : 36 লিঙ্গ : মহিলা	SNV1263151 ফটো উপলব্ধ	95 নাম : সেখ কিবরিয়া পিতার নাম: সেখ রয়সন আলি বাড়ির নং : n0196 বয়স : 70 লিঙ্গ : পুরুষ	WSU2139574 ফটো উপলব্ধ	96 নাম : সেখ সোনাহারা স্বামীর নাম: সেখ রাজাবাবু বাড়ির নং : এন0196 বয়স : 36 লিঙ্গ : মহিলা	WSU2214039 ফটো উপলব্ধ
97 নাম : সেখ রাজাবাবু পিতার নাম: সেখ কিবরিয়া বাড়ির নং : n0196 বয়স : 36 লিঙ্গ : পুরুষ	WSU1644202 ফটো উপলব্ধ	98 নাম : রোকিয়া বিবি স্বামীর নাম: সেখ কিবরিয়া বাড়ির নং : n0196 বয়স : 62 লিঙ্গ : মহিলা	WSU2139996 ফটো উপলব্ধ	99 নাম : সেখ বাদশা আলম পিতার নাম: সেখ কিবরিয়া আলম বাড়ির নং : n0196 বয়স : 46 লিঙ্গ : পুরুষ	FWC1464254 ফটো উপলব্ধ
100 নাম : স্বপন কেওড়া পিতার নাম: জয়দেব কেওড়া বাড়ির নং : n0026 বয়স : 68 লিঙ্গ : পুরুষ	WB/36/255/432555 ফটো উপলব্ধ	101 নাম : কমলা কেওড়া স্বামীর নাম: স্বপন কেওড়া বাড়ির নং : n0026 বয়স : 65 লিঙ্গ : মহিলা	WB/36/255/432597 ফটো উপলব্ধ	102 নাম : বুন্টে কেওড়া পিতার নাম: স্বপন কেওড়া বাড়ির নং : n0026 বয়স : 41 লিঙ্গ : পুরুষ	FWC2204972 ফটো উপলব্ধ
103 নাম : শীলা কেওড়া মায়ের নাম: দুলালী কেওড়া বাড়ির নং : n0026 বয়স : 43 লিঙ্গ : মহিলা	FWC1995414 ফটো উপলব্ধ	104 নাম : বুধন কেওড়া মায়ের নাম: শীলা কেওড়া বাড়ির নং : n0026 বয়স : 29 লিঙ্গ : পুরুষ	WSU1721976 ফটো উপলব্ধ	105 নাম : সন্দ্যা কেওড়া স্বামীর নাম: বুন্টে কেওড়া বাড়ির নং : n0026 বয়স : 40 লিঙ্গ : মহিলা	FWC2204980 ফটো উপলব্ধ
106 নাম : শ্যামলী মাঝি(কেওড়া) স্বামীর নাম: বুধন কেওড়া বাড়ির নং : N0026 বয়স : 28 লিঙ্গ : মহিলা	WSU1860949 ফটো উপলব্ধ	107 নাম : অর্জিত কেওড়া পিতার নাম: বুন্টে কেওড়া বাড়ির নং : এন0026 বয়স : 21 লিঙ্গ : পুরুষ	WSU2404176 ফটো উপলব্ধ	108 নাম : লক্ষীকান্ত কেশ পিতার নাম: গোপীবল্লভ কেশ বাড়ির নং : n0009 বয়স : 64 লিঙ্গ : পুরুষ	WB/36/255/432581 ফটো উপলব্ধ
109 নাম : রীনা কেশ স্বামীর নাম: লক্ষীকান্ত কেশ বাড়ির নং : n0009 বয়স : 44 লিঙ্গ : মহিলা	FWC1994805 ফটো উপলব্ধ	110 নাম : হারাধন কেশ পিতার নাম: গোপীবল্লভ কেশ বাড়ির নং : n0009 বয়স : 57 লিঙ্গ : পুরুষ	WB/36/255/432576 ফটো উপলব্ধ	111 নাম : সবিতা কেশ স্বামীর নাম: হারাধন কেশ বাড়ির নং : n0009 বয়স : 52 লিঙ্গ : মহিলা	WB/36/255/432307 ফটো উপলব্ধ
112 নাম : প্রতিমা কেশ স্বামীর নাম: রাধাবল্লভ কেশ বাড়ির নং : n0010 বয়স : 84 লিঙ্গ : মহিলা	WB/36/255/432273 ফটো উপলব্ধ	113 নাম : দীপক কেশ পিতার নাম: রাধাবল্লভ কেশ বাড়ির নং : n0010 বয়স : 48 লিঙ্গ : পুরুষ	WB/36/255/432691 ফটো উপলব্ধ	114 নাম : মনীষা কেশ স্বামীর নাম: দীপক কেশ বাড়ির নং : n0010 বয়স : 33 লিঙ্গ : মহিলা	WSU1643832 ফটো উপলব্ধ
115 নাম : অনুপকুমার কেশ পিতার নাম: রাধাবল্লভ কেশ বাড়ির নং : n0010 বয়স : 46 লিঙ্গ : পুরুষ	FWC1994797 ফটো উপলব্ধ	116 নাম : অরুণ কেশ পিতার নাম: রাধাবল্লভ কেশ বাড়ির নং : n0010 বয়স : 41 লিঙ্গ : পুরুষ	FWC2061364 ফটো উপলব্ধ	117 নাম : দেবীকা কেশ স্বামীর নাম: অনুপ কুমার কেশ বাড়ির নং : n0010 বয়স : 30 লিঙ্গ : মহিলা	WSU1644087 ফটো উপলব্ধ
118 নাম : আদরী বেগম স্বামীর নাম: মানিক খন্দকার বাড়ির নং : n0216 বয়স : 36 লিঙ্গ : মহিলা	WSU1383231 ফটো উপলব্ধ	119 নাম : মানিক খন্দকার পিতার নাম: রয়সন আলি খন্দকার বাড়ির নং : n0216 বয়স : 46 লিঙ্গ : পুরুষ	FWC1464734 ফটো উপলব্ধ	120 নাম : টগরী বেগম খন্দকার স্বামীর নাম: দিলদার হোসেন খন্দকার বাড়ির নং : n0216 বয়স : 43 লিঙ্গ : মহিলা	FWC1994813 ফটো উপলব্ধ

121	FWC1504158	নাম : দিলদার হোসেন খন্দকার পিতার নাম: রয়সন আলি খন্দকার বাড়ির নং : n0216 বয়স : 48 লিঙ্গ : পুরুষ	ফটো উপলব্ধ	122	WB/36/255/432306	নাম : হাজেরাবিবি খন্দকার স্বামীর নাম: রয়সন আলি খন্দকার বাড়ির নং : n0216 বয়স : 72 লিঙ্গ : মহিলা	ফটো উপলব্ধ	123	FWC1465715	নাম : আনসুরাবিবি খন্দকার স্বামীর নাম: বদরেআলম খন্দকার বাড়ির নং : n0211 বয়স : 62 লিঙ্গ : মহিলা	ফটো উপলব্ধ
124	WSU1383314	নাম : আসাদুল আলম খন্দকার পিতার নাম: বদরে আলম খন্দকার বাড়ির নং : n0211 বয়স : 34 লিঙ্গ : পুরুষ	ফটো উপলব্ধ	125	WB/36/255/432047	নাম : বদরে আলম খন্দকার পিতার নাম: খন্দকার খন্দকার বাড়ির নং : n0211 বয়স : 71 লিঙ্গ : পুরুষ	ফটো উপলব্ধ	126	WSU1808310	নাম : খন্দকার রেজ্জাক আলম পিতার নাম: খন্দকার বদরে আলম বাড়ির নং : n0211 বয়স : 28 লিঙ্গ : পুরুষ	ফটো উপলব্ধ
127	WSU1543073	নাম : মাহেরা বিবি স্বামীর নাম: খন্দকার এনায়েৎ আলি বাড়ির নং : n0216 বয়স : 33 লিঙ্গ : মহিলা	ফটো উপলব্ধ	128	WSU2213684	নাম : জামাল উদ্দিন খন্দকার পিতার নাম: দিলদার হোসেন খন্দকার বাড়ির নং : এন0216 বয়স : 23 লিঙ্গ : পুরুষ	ফটো উপলব্ধ	129	WSU2319184	নাম : খন্দকার মাসেম আলম পিতার নাম: খন্দকার বদরে আলম বাড়ির নং : এন0211 বয়স : 23 লিঙ্গ : পুরুষ	ফটো উপলব্ধ
130	WSU2055432	নাম : খন্দকার এনায়েৎ আলি পিতার নাম: খন্দকার রয়সন আলি বাড়ির নং : n0216 বয়স : 49 লিঙ্গ : পুরুষ	ফটো উপলব্ধ	131	WSU2138998	নাম : খন্দকার সাদরে আলম পিতার নাম: খন্দকার বদরে আলম বাড়ির নং : N0211 বয়স : 25 লিঙ্গ : পুরুষ	ফটো উপলব্ধ	132	WSU1543164	নাম : চায়নী গোস্বামী স্বামীর নাম: কাশীনাথ গোস্বামী বাড়ির নং : n0063 বয়স : 36 লিঙ্গ : মহিলা	ফটো উপলব্ধ
133	FWC2205045	নাম : সোমা গোস্বামী স্বামীর নাম: হারাধন গোস্বামী বাড়ির নং : n0063 বয়স : 41 লিঙ্গ : মহিলা	ফটো উপলব্ধ	134	FWC1503754	নাম : হারাধন গোস্বামী পিতার নাম: সত্যকিংকর গোস্বামী বাড়ির নং : n0063 বয়স : 46 লিঙ্গ : পুরুষ	ফটো উপলব্ধ	135	WB/36/255/432637	নাম : মায়ারানী গোস্বামী স্বামীর নাম: সত্যকিংকর গোস্বামী বাড়ির নং : n0063 বয়স : 71 লিঙ্গ : মহিলা	ফটো উপলব্ধ
136	WSU1383249	নাম : কবিতা গোস্বামী স্বামীর নাম: তারক গোস্বামী বাড়ির নং : n0061 বয়স : 35 লিঙ্গ : মহিলা	ফটো উপলব্ধ	137	FWC2205037	নাম : তারক গোস্বামী পিতার নাম: লক্ষ্মীরঞ্জন গোস্বামী বাড়ির নং : n0061 বয়স : 40 লিঙ্গ : পুরুষ	ফটো উপলব্ধ	138	FWC2453041	নাম : অভিজিত গোস্বামী পিতার নাম: নিরঞ্জন গোস্বামী বাড়ির নং : n0060 বয়স : 36 লিঙ্গ : পুরুষ	ফটো উপলব্ধ
139	WB/36/255/432261	নাম : নিরঞ্জন গোস্বামী পিতার নাম: উমাপদ গোস্বামী বাড়ির নং : n0060 বয়স : 59 লিঙ্গ : পুরুষ	ফটো উপলব্ধ	140	WB/36/255/432372	নাম : রেখারানী গোস্বামী স্বামীর নাম: উমাপদ গোস্বামী বাড়ির নং : n0060 বয়স : 86 লিঙ্গ : মহিলা	ফটো উপলব্ধ	141	WSU1808377	নাম : পুরবী গোস্বামী স্বামীর নাম: অভিজিত গোস্বামী বাড়ির নং : n0060 বয়স : 28 লিঙ্গ : মহিলা	ফটো উপলব্ধ
142	WSU2334811	নাম : সৌরভ গোস্বামী পিতার নাম: হারাধন গোস্বামী বাড়ির নং : এন0063 বয়স : 22 লিঙ্গ : পুরুষ	ফটো উপলব্ধ	143	WSU2334514	নাম : সুরশ্রী ঘোষ পিতার নাম: অজিত কুমার ঘোষ বাড়ির নং : এন0175 বয়স : 21 লিঙ্গ : মহিলা	ফটো উপলব্ধ	144	WSU2386001	নাম : নবকুমার ঘোষ পিতার নাম: পটলচন্দ্র ঘোষ বাড়ির নং : n0175 বয়স : 68 লিঙ্গ : পুরুষ	ফটো উপলব্ধ
145	WSU2386027	নাম : অর্ণনা ঘোষ স্বামীর নাম: নবকুমার ঘোষ বাড়ির নং : n0175 বয়স : 63 লিঙ্গ : মহিলা	ফটো উপলব্ধ	146	FWC1995422	নাম : সুচিত্রা ঘোষ স্বামীর নাম: সত্যনারায়ন ঘোষ বাড়ির নং : n0177 বয়স : 44 লিঙ্গ : মহিলা	ফটো উপলব্ধ	147	FWC2205078	নাম : পীযুষকান্তি ঘোষ পিতার নাম: অমরেশ্বর ঘোষ বাড়ির নং : n0069 বয়স : 25 লিঙ্গ : পুরুষ	ফটো উপলব্ধ
148	WSU1987734	নাম : তিথি ঘোষ স্বামীর নাম: পিযুষ কান্তি ঘোষ বাড়ির নং : এন069 বয়স : 26 লিঙ্গ : মহিলা	ফটো উপলব্ধ	149	WSU2139137	নাম : পূজা ঘোষ স্বামীর নাম: চন্দন ঘোষ বাড়ির নং : N0014 বয়স : 24 লিঙ্গ : মহিলা	ফটো উপলব্ধ	150	WSU2213619	নাম : জলি ঘোষ পিতার নাম: সিদ্ধেশ্বর ঘোষ বাড়ির নং : এন0014 বয়স : 23 লিঙ্গ : মহিলা	ফটো উপলব্ধ

151 নাম : সুদিন ঘোষ পিতার নাম: শিব শঙ্কর ঘোষ বাড়ির নং : এন0114 বয়স : 22 লিঙ্গ : পুরুষ	WSU2318798 ফটো উপলব্ধ	152 নাম : মৌসুমী ঘোষ পিতার নাম: সুমন ঘোষ বাড়ির নং : এন0015 বয়স : 23 লিঙ্গ : মহিলা	WSU2318491 ফটো উপলব্ধ	153 নাম : সুদর্শন ঘোষ পিতার নাম: নব কুমার ঘোষ বাড়ির নং : n0175 বয়স : 38 লিঙ্গ : পুরুষ	FWC2453173 ফটো উপলব্ধ
154 নাম : মৌ ঘোষ স্বামীর নাম: অনুপ ঘোষ বাড়ির নং : n0174 বয়স : 35 লিঙ্গ : মহিলা	WSU1195692 ফটো উপলব্ধ	155 নাম : অদিতি ঘোষ পিতার নাম: অজিত ঘোষ বাড়ির নং : n0175 বয়স : 27 লিঙ্গ : মহিলা	WSU1961663 ফটো উপলব্ধ	156 নাম : বৈশাখী ঘোষ স্বামীর নাম: দিলীপ ঘোষ বাড়ির নং : n0174 বয়স : 42 লিঙ্গ : মহিলা	FWC1465517 ফটো উপলব্ধ
157 নাম : দিলীপ ঘোষ পিতার নাম: হারাধন ঘোষ বাড়ির নং : n0174 বয়স : 53 লিঙ্গ : পুরুষ	WB/36/255/432442 ফটো উপলব্ধ	158 নাম : অঞ্জলী ঘোষ স্বামীর নাম: হারাধন ঘোষ বাড়ির নং : n0174 বয়স : 67 লিঙ্গ : মহিলা	WSU2311082 ফটো উপলব্ধ	159 নাম : অভিজিত ঘোষ পিতার নাম: হরেকৃষ্ণ ঘোষ বাড়ির নং : n0012 বয়স : 49 লিঙ্গ : পুরুষ	WB/36/255/432013 ফটো উপলব্ধ
160 নাম : ভারতী রাণী ঘোষ স্বামীর নাম: হরেকৃষ্ণ ঘোষ বাড়ির নং : n0012 বয়স : 73 লিঙ্গ : মহিলা	WB/36/255/432185 ফটো উপলব্ধ	161 নাম : শিবশংকর ঘোষ পিতার নাম: মদনমোহন ঘোষ বাড়ির নং : n0114 বয়স : 59 লিঙ্গ : পুরুষ	WB/36/255/432558 ফটো উপলব্ধ	162 নাম : সিদ্ধেশ্বর ঘোষ পিতার নাম: গোবিন্দ ঘোষ বাড়ির নং : n0014 বয়স : 53 লিঙ্গ : পুরুষ	FWC1994870 ফটো উপলব্ধ
163 নাম : দীপালি কারক ঘোষ স্বামীর নাম: অজিতকুমার ঘোষ বাড়ির নং : n0175 বয়স : 46 লিঙ্গ : মহিলা	FWC1505155 ফটো উপলব্ধ	164 নাম : তনুশ্রী ঘোষ স্বামীর নাম: অরুণ কুমার ঘোষ বাড়ির নং : N0177 বয়স : 24 লিঙ্গ : মহিলা	WSU2139111 ফটো উপলব্ধ	165 নাম : ইন্দু ভূষণ ঘোষ পিতার নাম: হরেকৃষ্ণ ঘোষ বাড়ির নং : n0012 বয়স : 52 লিঙ্গ : পুরুষ	WB/36/255/432045 ফটো উপলব্ধ
166 নাম : সুলতা ঘোষ স্বামীর নাম: বাসুদেব ঘোষ বাড়ির নং : n0052 বয়স : 79 লিঙ্গ : মহিলা	WB/36/255/432010 ফটো উপলব্ধ	167 নাম : মান্নিপ ঘোষ স্বামীর নাম: অমিত কুমার ঘোষ বাড়ির নং : n0051 বয়স : 32 লিঙ্গ : মহিলা	WSU1543313 ফটো উপলব্ধ	168 নাম : অমিত কুমার ঘোষ পিতার নাম: চিত্তরঞ্জন ঘোষ বাড়ির নং : n0051 বয়স : 49 লিঙ্গ : পুরুষ	FWC2205086 ফটো উপলব্ধ
169 নাম : সমিত কুমার ঘোষ পিতার নাম: চিত্তরঞ্জন ঘোষ বাড়ির নং : n0051 বয়স : 46 লিঙ্গ : পুরুষ	FWC1463702 ফটো উপলব্ধ	170 নাম : ছায়ারানী ঘোষ স্বামীর নাম: চিত্তরঞ্জন ঘোষ বাড়ির নং : n0051 বয়স : 72 লিঙ্গ : মহিলা	WB/36/255/432125 ফটো উপলব্ধ	171 নাম : তরুণ বারিক পিতার নাম: তপন বারিক বাড়ির নং : n0015 বয়স : 30 লিঙ্গ : পুরুষ	WSU1643915 ফটো উপলব্ধ
172 নাম : সুমন ঘোষ পিতার নাম: বিদ্যুৎ ঘোষ বাড়ির নং : n0015 বয়স : 34 লিঙ্গ : পুরুষ	WSU1383371 ফটো উপলব্ধ	173 নাম : শান্তিরানী ঘোষ স্বামীর নাম: বিদ্যুৎ ঘোষ বাড়ির নং : n0015 বয়স : 57 লিঙ্গ : মহিলা	WB/36/255/432190 ফটো উপলব্ধ	174 নাম : বিদ্যুৎ ঘোষ পিতার নাম: গোবিন্দ ঘোষ বাড়ির নং : n0015 বয়স : 64 লিঙ্গ : পুরুষ	WB/36/255/432612 ফটো উপলব্ধ
175 নাম : পুতুল ঘোষ স্বামীর নাম: সিদ্ধেশ্বর ঘোষ বাড়ির নং : n0014 বয়স : 44 লিঙ্গ : মহিলা	FWC1994888 ফটো উপলব্ধ	176 নাম : চন্দন ঘোষ পিতার নাম: হারাধন ঘোষ বাড়ির নং : n0014 বয়স : 40 লিঙ্গ : পুরুষ	WSU1304351 ফটো উপলব্ধ	177 নাম : ছবিরানী ঘোষ স্বামীর নাম: হারাধন ঘোষ বাড়ির নং : n0014 বয়স : 62 লিঙ্গ : মহিলা	WB/36/255/432184 ফটো উপলব্ধ
178 নাম : হারাধন ঘোষ পিতার নাম: গোবিন্দ ঘোষ বাড়ির নং : n0014 বয়স : 66 লিঙ্গ : পুরুষ	WB/36/255/432636 ফটো উপলব্ধ	179 নাম : সোমা ঘোষ স্বামীর নাম: অভিজিৎ ঘোষ বাড়ির নং : n0012 বয়স : 38 লিঙ্গ : মহিলা	WSU0936195 ফটো উপলব্ধ	180 নাম : দীপালি পাল (ঘোষ) স্বামীর নাম: ইন্দুভূষণ ঘোষ বাড়ির নং : n0012 বয়স : 50 লিঙ্গ : মহিলা	FWC2366896 ফটো উপলব্ধ

181 নাম : হরেকৃষ্ণ ঘোষ পিতার নাম: শশধর ঘোষ বাড়ির নং : n0012 বয়স : 81 লিঙ্গ : পুরুষ	WB/36/255/432085	ফটো উপলব্ধ	182 নাম : তারাসুন্দরী ঘোষ স্বামীর নাম: বিজয় ঘোষ বাড়ির নং : n0011 বয়স : 82 লিঙ্গ : মহিলা	WB/36/255/432187	ফটো উপলব্ধ	183 নাম : উদাস ঘোষ পিতার নাম: সুকুমার ঘোষ বাড়ির নং : n0175 বয়স : 34 লিঙ্গ : পুরুষ	WSU1383280	ফটো উপলব্ধ
184 নাম : মিঠু ঘোষ স্বামীর নাম: সুকুমার ঘোষ বাড়ির নং : n0175 বয়স : 57 লিঙ্গ : মহিলা	WB/36/255/432415	ফটো উপলব্ধ	185 নাম : সুকুমার ঘোষ পিতার নাম: পটলচন্দ্র ঘোষ বাড়ির নং : n0175 বয়স : 65 লিঙ্গ : পুরুষ	WB/36/255/432322	ফটো উপলব্ধ	186 নাম : বর্ণা ঘোষ পিতার নাম: মনোমুদ্র ঘোষ বাড়ির নং : n0133 বয়স : 65 লিঙ্গ : মহিলা	WB/36/255/432097	ফটো উপলব্ধ
187 নাম : পংকজ ঘোষ পিতার নাম: মনোমুদ্র ঘোষ বাড়ির নং : n0133 বয়স : 68 লিঙ্গ : পুরুষ	WB/36/255/432150	ফটো উপলব্ধ	188 নাম : আন্টা ঘোষ স্বামীর নাম: শিবশঙ্কর ঘোষ বাড়ির নং : n0114 বয়স : 46 লিঙ্গ : মহিলা	FWC2205102	ফটো উপলব্ধ	189 নাম : কল্পনা ঘোষ স্বামীর নাম: তুলসী ঘোষ বাড়ির নং : n0114 বয়স : 56 লিঙ্গ : মহিলা	WB/36/255/432457	ফটো উপলব্ধ
190 নাম : শিখারানী ঘোষ স্বামীর নাম: অমরশংকর ঘোষ বাড়ির নং : n0069 বয়স : 57 লিঙ্গ : মহিলা	WB/36/255/432026	ফটো উপলব্ধ	191 নাম : অমর শঙ্কর ঘোষ পিতার নাম: শিশুরঞ্জন ঘোষ বাড়ির নং : n0069 বয়স : 65 লিঙ্গ : পুরুষ	WSU2055523	ফটো উপলব্ধ	192 নাম : সুদীপ ঘোষ পিতার নাম: তুলসী ঘোষ বাড়ির নং : N0114 বয়স : 28 লিঙ্গ : পুরুষ	WSU1860899	ফটো উপলব্ধ
193 নাম : অমিত কুমার ঘোষ পিতার নাম: লক্ষ্মী নারায়ন ঘোষ বাড়ির নং : n0177 বয়স : 34 লিঙ্গ : পুরুষ	WSU1543081	ফটো উপলব্ধ	194 নাম : মালতী ঘোষ স্বামীর নাম: লক্ষ্মীনারায়ন ঘোষ বাড়ির নং : n0177 বয়স : 54 লিঙ্গ : মহিলা	WB/36/255/432348	ফটো উপলব্ধ	195 নাম : লক্ষ্মীনারায়ণ ঘোষ পিতার নাম: অচ্যুতানন্দ ঘোষ বাড়ির নং : n0177 বয়স : 60 লিঙ্গ : পুরুষ	WSU2055382	ফটো উপলব্ধ
196 নাম : সত্যনারায়ন ঘোষ পিতার নাম: অচ্যুতানন্দ ঘোষ বাড়ির নং : n0177 বয়স : 56 লিঙ্গ : পুরুষ	WB/36/255/432438	ফটো উপলব্ধ	197 নাম : অরুণ কুমার ঘোষ পিতার নাম: হরিনারায়ন ঘোষ বাড়ির নং : n0177 বয়স : 33 লিঙ্গ : পুরুষ	WSU1383363	ফটো উপলব্ধ	198 নাম : অসীমা ঘোষ স্বামীর নাম: হরিনারায়ন ঘোষ বাড়ির নং : n0177 বয়স : 55 লিঙ্গ : মহিলা	WB/36/255/432349	ফটো উপলব্ধ
199 নাম : হরিনারায়ন ঘোষ পিতার নাম: অচ্যুতানন্দ ঘোষ বাড়ির নং : n0177 বয়স : 62 লিঙ্গ : পুরুষ	WB/36/255/432323	ফটো উপলব্ধ	200 নাম : স্বপন কুমার ঘোষ পিতার নাম: চানক্য চরণ ঘোষ বাড়ির নং : n0176 বয়স : 53 লিঙ্গ : পুরুষ	FWC1505304	ফটো উপলব্ধ	201 নাম : গঙ্গা ঘোষ স্বামীর নাম: পটল ঘোষ বাড়ির নং : n0175 বয়স : 84 লিঙ্গ : মহিলা	WSU1383298	ফটো উপলব্ধ
202 নাম : অজিত ঘোষ পিতার নাম: পটলচন্দ্র ঘোষ বাড়ির নং : n0175 বয়স : 53 লিঙ্গ : পুরুষ	WB/36/255/432494	ফটো উপলব্ধ	203 নাম : ছন্দা ঘোষ স্বামীর নাম: সমিত কুমার ঘোষ বাড়ির নং : n0051 বয়স : 35 লিঙ্গ : মহিলা	WSU1383322	ফটো উপলব্ধ	204 নাম : টুম্পা ঘোষ স্বামীর নাম: সুদর্শন ঘোষ বাড়ির নং : n0175 বয়স : 30 লিঙ্গ : মহিলা	WSU1808302	ফটো উপলব্ধ
205 নাম : অনূপ কুমার ঘোষ পিতার নাম: হারাধন ঘোষ বাড়ির নং : n0174 বয়স : 51 লিঙ্গ : পুরুষ	WB/36/255/432631	ফটো উপলব্ধ	206 নাম : বুবাই চক্রবর্তী পিতার নাম: মিন্টু মোহন চক্রবর্তী বাড়ির নং : n0121 বয়স : 29 লিঙ্গ : পুরুষ	WSU1808328	ফটো উপলব্ধ	207 নাম : মিন্টু চক্রবর্তী পিতার নাম: মহানন্দ চক্রবর্তী বাড়ির নং : n0121 বয়স : 58 লিঙ্গ : পুরুষ	WB/36/255/432086	ফটো উপলব্ধ
208 নাম : অপর্ণা চক্রবর্তী স্বামীর নাম: গোপীমোহন চক্রবর্তী বাড়ির নং : n0121 বয়স : 60 লিঙ্গ : মহিলা	WB/36/255/432608	ফটো উপলব্ধ	209 নাম : গোপীমোহন চক্রবর্তী পিতার নাম: মহানন্দ চক্রবর্তী বাড়ির নং : n0121 বয়স : 69 লিঙ্গ : পুরুষ	WB/36/255/432102	ফটো উপলব্ধ	210 নাম : শম্পা চক্রবর্তী স্বামীর নাম: সৌমেন চক্রবর্তী বাড়ির নং : n0121 বয়স : 31 লিঙ্গ : মহিলা	WSU1644236	ফটো উপলব্ধ

211 নাম : সৌমেন চক্রবর্তী পিতার নাম: গোপী মোহন চক্রবর্তী বাড়ির নং : n0121 বয়স : 37 লিঙ্গ : পুরুষ	FWC2415867 ফটো উপলব্ধ	212 নাম : মিনতী চক্রবর্তী স্বামীর নাম: মিন্টু চক্রবর্তী বাড়ির নং : n0121 বয়স : 48 লিঙ্গ : মহিলা	FWC2366599 ফটো উপলব্ধ	213 নাম : টগর চৌধুরী পিতার নাম: পটল চৌধুরী বাড়ির নং : n0197 বয়স : 38 লিঙ্গ : পুরুষ	FWC2415958 ফটো উপলব্ধ
214 নাম : হেবিবাবেগম চৌধুরী স্বামীর নাম: পটল চৌধুরী বাড়ির নং : n0197 বয়স : 68 লিঙ্গ : মহিলা	WB/36/255/432032 ফটো উপলব্ধ	215 নাম : সেখ বিউটি বেগম স্বামীর নাম: সেখ সবাসাচী হোসেন বাড়ির নং : N0197 বয়স : 34 লিঙ্গ : মহিলা	ZNT0959478 ফটো উপলব্ধ	216 নাম : তসলেমা চৌধুরী স্বামীর নাম: গোলাপ চৌধুরী বাড়ির নং : n0197 বয়স : 42 লিঙ্গ : মহিলা	FWC2366797 ফটো উপলব্ধ
# 217 নাম : গোলাপ চৌধুরী পিতার নাম: পটল চৌধুরী বাড়ির নং : n0197 বয়স : 48 লিঙ্গ : পুরুষ	WSU2535557 ফটো উপলব্ধ	218 নাম : রমজান চৌধুরী পিতার নাম: গোলাপ চৌধুরী বাড়ির নং : এন0197 বয়স : 21 লিঙ্গ : পুরুষ	WSU2334597 ফটো উপলব্ধ	219 নাম : মনিকা দত্ত স্বামীর নাম: তাপস দত্ত বাড়ির নং : n0008 বয়স : 40 লিঙ্গ : মহিলা	WSU1304369 ফটো উপলব্ধ
220 নাম : তাপস দত্ত পিতার নাম: করুনা দত্ত বাড়ির নং : n0008 বয়স : 56 লিঙ্গ : পুরুষ	WB/36/255/432281 ফটো উপলব্ধ	221 নাম : ছায়ারানী দত্ত স্বামীর নাম: করুনা দত্ত বাড়ির নং : n0008 বয়স : 77 লিঙ্গ : মহিলা	WB/36/255/432504 ফটো উপলব্ধ	222 নাম : বর্ষণ দত্ত পিতার নাম: তাপস দত্ত বাড়ির নং : নং - 122 বয়স : 20 লিঙ্গ : পুরুষ	WSU2458792 ফটো উপলব্ধ
223 নাম : স্বপন দালাল পিতার নাম: মদন দালাল বাড়ির নং : n0002 বয়স : 64 লিঙ্গ : পুরুষ	WB/36/255/432460 ফটো উপলব্ধ	224 নাম : শিশু দালাল স্বামীর নাম: উত্তম কুমার দালাল বাড়ির নং : n0001 বয়স : 45 লিঙ্গ : মহিলা	FWC2205144 ফটো উপলব্ধ	225 নাম : উত্তম দালাল পিতার নাম: মদন দালাল বাড়ির নং : n0001 বয়স : 56 লিঙ্গ : পুরুষ	WB/36/255/432280 ফটো উপলব্ধ
226 নাম : পৌরী দালাল স্বামীর নাম: তপন দালাল বাড়ির নং : n0001 বয়স : 55 লিঙ্গ : মহিলা	WB/36/255/432454 ফটো উপলব্ধ	227 নাম : পারুল দালাল স্বামীর নাম: মদন দালাল বাড়ির নং : n0001 বয়স : 84 লিঙ্গ : মহিলা	WB/36/255/432452 ফটো উপলব্ধ	228 নাম : পিকু পাল স্বামীর নাম: কৃষ্ণকান্ত পাল বাড়ির নং : n0111 বয়স : 32 লিঙ্গ : মহিলা	WSU1543321 ফটো উপলব্ধ
229 নাম : কাজল দালাল স্বামীর নাম: রাসরঞ্জন দালাল বাড়ির নং : n0111 বয়স : 61 লিঙ্গ : মহিলা	FWC2366607 ফটো উপলব্ধ	230 নাম : সোনালি দালাল স্বামীর নাম: রামপ্রসাদ দালাল বাড়ির নং : n0111 বয়স : 57 লিঙ্গ : মহিলা	WB/36/255/432271 ফটো উপলব্ধ	231 নাম : রামপ্রসাদ দালাল পিতার নাম: কালীপদ দালাল বাড়ির নং : n0111 বয়স : 61 লিঙ্গ : পুরুষ	WB/36/255/432579 ফটো উপলব্ধ
232 নাম : মমতা দালাল স্বামীর নাম: রামকৃষ্ণ দালাল বাড়ির নং : n0111 বয়স : 51 লিঙ্গ : মহিলা	WB/36/255/432131 ফটো উপলব্ধ	233 নাম : রামকৃষ্ণ দালাল পিতার নাম: কালীপদ দালাল বাড়ির নং : n0111 বয়স : 59 লিঙ্গ : পুরুষ	WB/36/255/432138 ফটো উপলব্ধ	234 নাম : রাস রঞ্জন দালাল পিতার নাম: কালীপদ দালাল বাড়ির নং : n0111 বয়স : 67 লিঙ্গ : পুরুষ	WB/36/255/432113 ফটো উপলব্ধ
235 নাম : বিভাস ঘোষ পিতার নাম: সুকুমার ঘোষ বাড়ির নং : n0006 বয়স : 32 লিঙ্গ : পুরুষ	WSU1543131 ফটো উপলব্ধ	236 নাম : প্রভাতী দালাল স্বামীর নাম: দেবকুমার দালাল বাড়ির নং : n0006 বয়স : 33 লিঙ্গ : মহিলা	WSU1446160 ফটো উপলব্ধ	237 নাম : দেবকুমার দালাল পিতার নাম: পরেশনাথ দালাল বাড়ির নং : n0006 বয়স : 41 লিঙ্গ : পুরুষ	FWC2061414 ফটো উপলব্ধ
238 নাম : চম্পা দালাল স্বামীর নাম: পরেশ দালাল বাড়ির নং : n0006 বয়স : 66 লিঙ্গ : মহিলা	WB/36/255/432095 ফটো উপলব্ধ	239 নাম : পরেশ নাথ দালাল পিতার নাম: ফকির দালাল বাড়ির নং : n0006 বয়স : 73 লিঙ্গ : পুরুষ	WSU2504124 ফটো উপলব্ধ	240 নাম : জয়দেব দালাল পিতার নাম: ফকির দালাল বাড়ির নং : n0005 বয়স : 58 লিঙ্গ : পুরুষ	WB/36/255/432550 ফটো উপলব্ধ

241 নাম : মালতি দালাল স্বামীর নাম: মহাদেব দালাল বাড়ির নং : n0003 বয়স : 44 লিঙ্গ : মহিলা	FWC1464098 ফটো উপলব্ধ	242 নাম : মহাদেব দালাল পিতার নাম: ফকির দালাল বাড়ির নং : n0003 বয়স : 67 লিঙ্গ : পুরুষ	WB/36/255/432105 ফটো উপলব্ধ	243 নাম : প্রনতি দালাল স্বামীর নাম: গৌতম দালাল বাড়ির নং : n0002 বয়স : 46 লিঙ্গ : মহিলা	FWC1464270 ফটো উপলব্ধ
244 নাম : গৌতম দালাল পিতার নাম: মদন চন্দ্র দালাল বাড়ির নং : n0002 বয়স : 58 লিঙ্গ : পুরুষ	FWC1994961 ফটো উপলব্ধ	245 নাম : গীতা দালাল স্বামীর নাম: স্বপন দালাল বাড়ির নং : n0002 বয়স : 53 লিঙ্গ : মহিলা	WB/36/255/432455 ফটো উপলব্ধ	246 নাম : তুষ্টি দালাল পিতার নাম: স্বপন দালাল বাড়ির নং : N0002 বয়স : 27 লিঙ্গ : মহিলা	WSU1860980 ফটো উপলব্ধ
247 নাম : অমিতকুমার দালাল পিতার নাম: মদন দালাল বাড়ির নং : n0001 বয়স : 48 লিঙ্গ : পুরুষ	WB/36/255/432699 ফটো উপলব্ধ	248 নাম : শ্রীকান্ত দালাল পিতার নাম: উত্তম দালাল বাড়ির নং : এন0001 বয়স : 21 লিঙ্গ : পুরুষ	WSU2334639 ফটো উপলব্ধ	249 নাম : চন্দ্রা দালাল পিতার নাম: জয়দেব দালাল বাড়ির নং : এন0005 বয়স : 22 লিঙ্গ : মহিলা	WSU2318376 ফটো উপলব্ধ
250 নাম : সৌমেন দালাল পিতার নাম: গৌতম দালাল বাড়ির নং : N0002 বয়স : 26 লিঙ্গ : পুরুষ	WSU1917244 ফটো উপলব্ধ	251 নাম : সুবাই দালাল পিতার নাম: স্বপন দালাল বাড়ির নং : এন0002 বয়স : 23 লিঙ্গ : পুরুষ	WSU2212546 ফটো উপলব্ধ	252 নাম : দিপালী কর দালাল স্বামীর নাম: জয়দেব দালাল বাড়ির নং : n0005 বয়স : 46 লিঙ্গ : মহিলা	FWC2205755 ফটো উপলব্ধ
253 নাম : তনুশ্রী দালাল (পাল) স্বামীর নাম: বসন্ত কুমার পাল বাড়ির নং : n0002 বয়স : 33 লিঙ্গ : মহিলা	WSU1446137 ফটো উপলব্ধ	254 নাম : মৌমিতা দালাল পিতার নাম: উত্তম দালাল বাড়ির নং : N0001 বয়স : 24 লিঙ্গ : মহিলা	WSU2138600 ফটো উপলব্ধ	255 নাম : তপন কুমার দালাল পিতার নাম: মদন দালাল বাড়ির নং : n0001 বয়স : 67 লিঙ্গ : পুরুষ	WSU2461796 ফটো উপলব্ধ
256 নাম : বেনকান্ত দালাল পিতার নাম: তপন কুমার দালাল বাড়ির নং : n0001 বয়স : 28 লিঙ্গ : পুরুষ	WSU1808393 ফটো উপলব্ধ	257 নাম : ছন্দা গনাই দালাল স্বামীর নাম: অমিত কুমার দালাল বাড়ির নং : n0001 বয়স : 45 লিঙ্গ : মহিলা	FGN2200350 ফটো উপলব্ধ	258 নাম : ভুবনেশ্বর দালাল পিতার নাম: রামকৃষ্ণ দালাল বাড়ির নং : N0111 বয়স : 26 লিঙ্গ : পুরুষ	WSU1917251 ফটো উপলব্ধ
259 নাম : শিল্পাশ্রী দালাল পিতার নাম: তপন কুমার দালাল বাড়ির নং : n0001 বয়স : 29 লিঙ্গ : মহিলা	WSU1808401 ফটো উপলব্ধ	260 নাম : শুভ দালাল পিতার নাম: রাম প্রসাদ দালাল বাড়ির নং : n0111 বয়স : 29 লিঙ্গ : পুরুষ	WSU1808435 ফটো উপলব্ধ	261 নাম : টগরী দাস স্বামীর নাম: দিনেশ দাস বাড়ির নং : এন0219 বয়স : 25 লিঙ্গ : মহিলা	ZNT1743251 ফটো উপলব্ধ
262 নাম : দীনেশ দাস পিতার নাম: ধনঞ্জয় দাস বাড়ির নং : n0219 বয়স : 37 লিঙ্গ : পুরুষ	FWC2415651 ফটো উপলব্ধ	263 নাম : সঙ্ক্যারানী দাস স্বামীর নাম: ধনঞ্জয় দাস বাড়ির নং : n0219 বয়স : 60 লিঙ্গ : মহিলা	WB/36/255/432143 ফটো উপলব্ধ	264 নাম : ধনঞ্জয় দাস পিতার নাম: বিজয় দাস বাড়ির নং : n0219 বয়স : 68 লিঙ্গ : পুরুষ	WB/36/255/432462 ফটো উপলব্ধ
265 নাম : সত্যবালা দাস স্বামীর নাম: বিজয় দাস বাড়ির নং : n0219 বয়স : 92 লিঙ্গ : মহিলা	WB/36/255/432144 ফটো উপলব্ধ	266 নাম : সুভাষ ধাড়া পিতার নাম: ফকির ধাড়া বাড়ির নং : n0062 বয়স : 37 লিঙ্গ : পুরুষ	FWC2417020 ফটো উপলব্ধ	267 নাম : হীরা ধাড়া(সাঁতরা) স্বামীর নাম: বিকাশ ধাড়া বাড়ির নং : n0062 বয়স : 29 লিঙ্গ : মহিলা	WSU1722131 ফটো উপলব্ধ
268 নাম : বিকাশ ধাড়া পিতার নাম: ফকির ধাড়া বাড়ির নং : n0062 বয়স : 39 লিঙ্গ : পুরুষ	FWC2415685 ফটো উপলব্ধ	269 নাম : কাজল ধাড়া স্বামীর নাম: ফকির ধাড়া বাড়ির নং : n0062 বয়স : 62 লিঙ্গ : মহিলা	WB/36/255/432486 ফটো উপলব্ধ	270 নাম : ফকির ধাড়া পিতার নাম: শিশু ধাড়া বাড়ির নং : n0062 বয়স : 66 লিঙ্গ : পুরুষ	WB/36/255/432359 ফটো উপলব্ধ

271 নাম : ফুলটুসি ধাড়া স্বামীর নাম: সুভাষ ধাড়া বাড়ির নং : এন0062 বয়স : 29 লিঙ্গ : মহিলা	WSU1987809 ফটো উপলব্ধ	272 নাম : টুয়ারাণী নন্দী স্বামীর নাম: অভিজিৎ নন্দী বাড়ির নং : n0229 বয়স : 37 লিঙ্গ : মহিলা	WSU0933317 ফটো উপলব্ধ	273 নাম : অভিজিৎ নন্দী পিতার নাম: পরেশনাথ নন্দী বাড়ির নং : n0228 বয়স : 47 লিঙ্গ : পুরুষ	FWC1463629 ফটো উপলব্ধ
274 নাম : অপর্ণা নন্দী স্বামীর নাম: পরেশনাথ নন্দী বাড়ির নং : n0227 বয়স : 62 লিঙ্গ : মহিলা	WB/36/255/423125 ফটো উপলব্ধ	275 নাম : পরেশনাথ নন্দী পিতার নাম: অনকুল নন্দী বাড়ির নং : n0226 বয়স : 65 লিঙ্গ : পুরুষ	WB/36/255/423031 ফটো উপলব্ধ	276 নাম : চৈতালী নন্দী স্বামীর নাম: দেবাশিষ্য নন্দী বাড়ির নং : n0225 বয়স : 40 লিঙ্গ : মহিলা	JJL2521839 ফটো উপলব্ধ
277 নাম : মধুমিতা নাগ স্বামীর নাম: নবকুমার নাগ বাড়ির নং : n0222 বয়স : 46 লিঙ্গ : মহিলা	FWC2205839 ফটো উপলব্ধ	278 নাম : নবকুমার নাগ পিতার নাম: কার্তিক চন্দ্র নাগ বাড়ির নং : n0113 বয়স : 58 লিঙ্গ : পুরুষ	FWC2205821 ফটো উপলব্ধ	279 নাম : নিবেদিতা নাগ পিতার নাম: নব কুমার নাগ বাড়ির নং : এন0113 বয়স : 22 লিঙ্গ : মহিলা	WSU2319143 ফটো উপলব্ধ
280 নাম : মনোজ কুমার নায়েক পিতার নাম: বিকাশ কুমার নায়েক বাড়ির নং : এন0143 বয়স : 22 লিঙ্গ : পুরুষ	WSU2318665 ফটো উপলব্ধ	281 নাম : বিধান চন্দ্র নায়েক পিতার নাম: জয়দেব নায়েক বাড়ির নং : n0185 বয়স : 49 লিঙ্গ : পুরুষ	WSU2311116 ফটো উপলব্ধ	282 নাম : বাসুদেব নায়েক পিতার নাম: দিবাকর নায়েক বাড়ির নং : n0183 বয়স : 71 লিঙ্গ : পুরুষ	WSU2311090 ফটো উপলব্ধ
283 নাম : মিতা নায়েক স্বামীর নাম: বিধান চন্দ্র নায়েক বাড়ির নং : n0185 বয়স : 32 লিঙ্গ : মহিলা	WSU1446202 ফটো উপলব্ধ	284 নাম : ধৃতি রঞ্জন নায়েক পিতার নাম: সুভাষ চন্দ্র নায়েক বাড়ির নং : এন0186 বয়স : 22 লিঙ্গ : পুরুষ	WSU2318715 ফটো উপলব্ধ	285 নাম : অপর্ণা কাইতি স্বামীর নাম: শ্রীকান্ত কাইতি বাড়ির নং : এন0142 বয়স : 23 লিঙ্গ : মহিলা	WSU2213593 ফটো উপলব্ধ
286 নাম : বিল্টু কুমার নায়েক পিতার নাম: উত্তম কুমার নায়েক বাড়ির নং : n0142 বয়স : 36 লিঙ্গ : পুরুষ	FWC2453132 ফটো উপলব্ধ	287 নাম : মেঘা নায়েক স্বামীর নাম: রাজীব নায়েক বাড়ির নং : এন0186 বয়স : 24 লিঙ্গ : মহিলা	NRZ2274470 ফটো উপলব্ধ	288 নাম : তনয় কুমার নায়েক পিতার নাম: তাপস কুমার নায়েক বাড়ির নং : এন0143 বয়স : 21 লিঙ্গ : পুরুষ	WSU2334563 ফটো উপলব্ধ
289 নাম : ইতি পাল(নায়েক) স্বামীর নাম: অভিজিৎ নায়েক বাড়ির নং : N0183 বয়স : 37 লিঙ্গ : মহিলা	WSU1860766 ফটো উপলব্ধ	290 নাম : পল্লব নায়েক মায়ের নাম: হীরারানী নায়েক বাড়ির নং : N0142 বয়স : 27 লিঙ্গ : পুরুষ	WSU1917194 ফটো উপলব্ধ	291 নাম : শান্তনু নায়েক পিতার নাম: প্রণব কুমার নায়েক বাড়ির নং : N0142 বয়স : 24 লিঙ্গ : পুরুষ	WSU2138790 ফটো উপলব্ধ
292 নাম : শিল্পা নায়েক পিতার নাম: অসিত নায়েক বাড়ির নং : N0142 বয়স : 24 লিঙ্গ : মহিলা	WSU2138923 ফটো উপলব্ধ	293 নাম : প্রণব কুমার নায়েক পিতার নাম: রমানাথ নায়েক বাড়ির নং : n0142 বয়স : 63 লিঙ্গ : পুরুষ	WSU2139954 ফটো উপলব্ধ	294 নাম : সরোজ নায়েক পিতার নাম: তাপস কুমার নায়েক বাড়ির নং : N0143 বয়স : 28 লিঙ্গ : পুরুষ	WSU1860923 ফটো উপলব্ধ
295 নাম : তাপস কুমার নায়েক পিতার নাম: রাধানাথ নায়েক বাড়ির নং : n0143 বয়স : 59 লিঙ্গ : পুরুষ	WB/36/255/432014 ফটো উপলব্ধ	296 নাম : রাজীব নায়েক পিতার নাম: গনেশ নায়েক বাড়ির নং : n0186 বয়স : 38 লিঙ্গ : পুরুষ	FWC2453082 ফটো উপলব্ধ	297 নাম : কৃষ্ণা নায়েক স্বামীর নাম: তারকনাথ নায়েক বাড়ির নং : n0186 বয়স : 44 লিঙ্গ : মহিলা	FWC1464163 ফটো উপলব্ধ
298 নাম : ভক্তি নায়েক স্বামীর নাম: গনপতি নায়েক বাড়ির নং : n0186 বয়স : 59 লিঙ্গ : মহিলা	WB/36/255/432327 ফটো উপলব্ধ	299 নাম : সুমনা নায়েক পিতার নাম: সুধীর নায়েক বাড়ির নং : n0186 বয়স : 44 লিঙ্গ : মহিলা	FWC1464197 ফটো উপলব্ধ	300 নাম : নিবেদিতা নায়েক স্বামীর নাম: দেশবন্ধু নায়েক বাড়ির নং : n0186 বয়স : 35 লিঙ্গ : মহিলা	WSU1303940 ফটো উপলব্ধ

301	WB/36/255/432524	নাম : দেশবন্ধু নায়েক পিতার নাম: সুধীর নায়েক বাড়ির নং : n0186 বয়স : 51 লিঙ্গ : পুরুষ	ফটো উপলব্ধ	302	FWC2415784	নাম : সুমনা নায়েক স্বামীর নাম: রামকৃষ্ণ নায়েক বাড়ির নং : n0186 বয়স : 39 লিঙ্গ : মহিলা	ফটো উপলব্ধ	303	WB/36/255/432210	নাম : রামকৃষ্ণ নায়েক পিতার নাম: সুধীর নায়েক বাড়ির নং : n0186 বয়স : 54 লিঙ্গ : পুরুষ	ফটো উপলব্ধ
304	FWC2205813	নাম : মানসী নায়েক স্বামীর নাম: সুভাষ নায়েক বাড়ির নং : n0186 বয়স : 43 লিঙ্গ : মহিলা	ফটো উপলব্ধ	305	WB/36/255/432707	নাম : তারক নাথ নায়েক পিতার নাম: সুধীর নায়েক বাড়ির নং : n0186 বয়স : 59 লিঙ্গ : পুরুষ	ফটো উপলব্ধ	306	WB/36/255/432316	নাম : চন্দনা নায়েক স্বামীর নাম: পরেশ নায়েক বাড়ির নং : n0185 বয়স : 50 লিঙ্গ : মহিলা	ফটো উপলব্ধ
307	WB/36/255/432275	নাম : পরেশ নায়েক পিতার নাম: দিবাকর নায়েক বাড়ির নং : n0185 বয়স : 64 লিঙ্গ : পুরুষ	ফটো উপলব্ধ	308	WSU1722172	নাম : রিম্পা নায়েক স্বামীর নাম: মানস কুমার নায়েক বাড়ির নং : n0185 বয়স : 29 লিঙ্গ : মহিলা	ফটো উপলব্ধ	309	FWC1503614	নাম : মানস কুমার নায়েক পিতার নাম: জয়দেব নায়েক বাড়ির নং : n0185 বয়স : 43 লিঙ্গ : পুরুষ	ফটো উপলব্ধ
310	WB/36/255/432297	নাম : শংকরী নায়েক স্বামীর নাম: জয়দেব নায়েক বাড়ির নং : n0185 বয়স : 67 লিঙ্গ : মহিলা	ফটো উপলব্ধ	311	WB/36/255/432461	নাম : জয়দেব নায়েক পিতার নাম: দিবাকর নায়েক বাড়ির নং : n0185 বয়স : 76 লিঙ্গ : পুরুষ	ফটো উপলব্ধ	312	WB/36/255/432233	নাম : জগবন্ধু নায়েক পিতার নাম: সুধীর নায়েক বাড়ির নং : n0184 বয়স : 63 লিঙ্গ : পুরুষ	ফটো উপলব্ধ
313	FWC2307403	নাম : অভিজিৎ নায়েক পিতার নাম: বাসুদেব নায়েক বাড়ির নং : n0183 বয়স : 38 লিঙ্গ : পুরুষ	ফটো উপলব্ধ	314	WSU2311108	নাম : অনিতা নায়েক স্বামীর নাম: বাসুদেব নায়েক বাড়ির নং : n0183 বয়স : 60 লিঙ্গ : মহিলা	ফটো উপলব্ধ	315	FWC1465137	নাম : চম্পা নায়েক স্বামীর নাম: তাপস নায়েক বাড়ির নং : n0143 বয়স : 47 লিঙ্গ : মহিলা	ফটো উপলব্ধ
316	FWC2415636	নাম : নবনীতা নায়েক স্বামীর নাম: বিকাশ কুমার নায়েক বাড়ির নং : n0143 বয়স : 41 লিঙ্গ : মহিলা	ফটো উপলব্ধ	317	WB/36/255/432080	নাম : বিকাশ কুমার নায়েক পিতার নাম: রাধানাথ নায়েক বাড়ির নং : n0143 বয়স : 56 লিঙ্গ : পুরুষ	ফটো উপলব্ধ	318	WSU1543552	নাম : শ্রীকান্ত কাইতি পিতার নাম: বলাই কাইতি বাড়ির নং : n0142 বয়স : 33 লিঙ্গ : পুরুষ	ফটো উপলব্ধ
319	WSU2055473	নাম : হীরারানী নায়েক স্বামীর নাম: উত্তম নায়েক বাড়ির নং : n0142 বয়স : 63 লিঙ্গ : মহিলা	ফটো উপলব্ধ	320	FWC1995430	নাম : অপর্ণা নায়েক স্বামীর নাম: প্রনব নায়েক বাড়ির নং : n0142 বয়স : 52 লিঙ্গ : মহিলা	ফটো উপলব্ধ	321	WB/36/255/432413	নাম : অসিত নায়েক পিতার নাম: রমানাথ নায়েক বাড়ির নং : n0142 বয়স : 66 লিঙ্গ : পুরুষ	ফটো উপলব্ধ
322	WB/36/255/432702	নাম : নমিতা নায়েক স্বামীর নাম: সন্তোষ নায়েক বাড়ির নং : n0124 বয়স : 58 লিঙ্গ : মহিলা	ফটো উপলব্ধ	323	WB/36/255/432224	নাম : দুর্গাপদ নায়েক পিতার নাম: কার্তিক নায়েক বাড়ির নং : n0124 বয়স : 55 লিঙ্গ : পুরুষ	ফটো উপলব্ধ	324	WB/36/255/432653	নাম : সন্তোষ কুমার নায়েক পিতার নাম: কার্তিক নায়েক বাড়ির নং : n0124 বয়স : 73 লিঙ্গ : পুরুষ	ফটো উপলব্ধ
325	WSU2460400	নাম : পদ্মাবতী নায়েক স্বামীর নাম: রাধানাথ নায়েক বাড়ির নং : n0143 বয়স : 76 লিঙ্গ : মহিলা	ফটো উপলব্ধ	326	WB/36/255/432229	নাম : সুভাষ চন্দ্র নায়েক পিতার নাম: সুধীর নায়েক বাড়ির নং : n0186 বয়স : 58 লিঙ্গ : পুরুষ	ফটো উপলব্ধ	327	WB/36/255/432396	নাম : আরতি পণ্ডিত স্বামীর নাম: সীতারাম পণ্ডিত বাড়ির নং : n0109 বয়স : 71 লিঙ্গ : মহিলা	ফটো উপলব্ধ
328	FWC1995018	নাম : হারু পণ্ডিত পিতার নাম: সীতারাম পণ্ডিত বাড়ির নং : n0109 বয়স : 43 লিঙ্গ : পুরুষ	ফটো উপলব্ধ	329	FWC1995000	নাম : নমিতা পণ্ডিত স্বামীর নাম: সুকুমার পণ্ডিত বাড়ির নং : n0221 বয়স : 43 লিঙ্গ : মহিলা	ফটো উপলব্ধ	330	WB/36/255/432051	নাম : রমানাথ পণ্ডিত পিতার নাম: রাধানাথ পণ্ডিত বাড়ির নং : n0101 বয়স : 65 লিঙ্গ : পুরুষ	ফটো উপলব্ধ

331 নাম : মল্লিকা পণ্ডিত স্বামীর নাম: রমানাথ পণ্ডিত বাড়ির নং : n0101 বয়স : 58 লিঙ্গ : মহিলা	WB/36/255/432074	332 নাম : অমর পন্ডিত পিতার নাম: রমানাথ পন্ডিত বাড়ির নং : n0101 বয়স : 36 লিঙ্গ : পুরুষ	FWC2453140	333 নাম : বন্দনা পন্ডিত স্বামীর নাম: অমর পন্ডিত বাড়ির নং : n0101 বয়স : 32 লিঙ্গ : মহিলা	WSU1644160
334 নাম : সমর পন্ডিত পিতার নাম: রমানাথ পন্ডিত বাড়ির নং : n0101 বয়স : 31 লিঙ্গ : পুরুষ	WSU1644095	335 নাম : রাখী পণ্ডিত স্বামীর নাম: সমর পণ্ডিত বাড়ির নং : এন0101 বয়স : 20 লিঙ্গ : মহিলা	WSU2423101	336 নাম : নূপর পণ্ডিত স্বামীর নাম: নিতাই পণ্ডিত বাড়ির নং : n0102 বয়স : 65 লিঙ্গ : মহিলা	WB/36/255/432122
337 নাম : ধনঞ্জয় পন্ডিত পিতার নাম: নিতাই পন্ডিত বাড়ির নং : n0102 বয়স : 40 লিঙ্গ : পুরুষ	FWC2205763	338 নাম : তাপসী পন্ডিত স্বামীর নাম: ধনঞ্জয় পন্ডিত বাড়ির নং : n0102 বয়স : 36 লিঙ্গ : মহিলা	WSU1304104	339 নাম : গৌরহরি পণ্ডিত পিতার নাম: দুর্গাপদ পণ্ডিত বাড়ির নং : n0107 বয়স : 68 লিঙ্গ : পুরুষ	WB/36/255/432418
340 নাম : আরতি পণ্ডিত স্বামীর নাম: গৌরহরি পণ্ডিত বাড়ির নং : n0107 বয়স : 62 লিঙ্গ : মহিলা	WB/36/255/432054	341 নাম : মৃত্যুঞ্জয় পন্ডিত পিতার নাম: গৌরহরি পন্ডিত বাড়ির নং : n0107 বয়স : 40 লিঙ্গ : পুরুষ	FWC2205771	342 নাম : মাধবী পন্ডিত স্বামীর নাম: মৃত্যুঞ্জয় পন্ডিত বাড়ির নং : n0107 বয়স : 36 লিঙ্গ : মহিলা	WSU1303866
343 নাম : পূর্ণ পন্ডিত পিতার নাম: গৌর হরি পন্ডিত বাড়ির নং : n0108 বয়স : 33 লিঙ্গ : পুরুষ	WSU1383264	344 নাম : গোপাল পণ্ডিত পিতার নাম: দুর্গাপদ পণ্ডিত বাড়ির নং : n0108 বয়স : 76 লিঙ্গ : পুরুষ	WB/36/255/432116	345 নাম : উষা পণ্ডিত স্বামীর নাম: গোপাল পণ্ডিত বাড়ির নং : n0108 বয়স : 66 লিঙ্গ : মহিলা	WB/36/255/432200
346 নাম : সম্পা পন্ডিত স্বামীর নাম: সঞ্জয় পন্ডিত বাড়ির নং : n0108 বয়স : 35 লিঙ্গ : মহিলা	WSU1303924	347 নাম : সমাপ্তি পন্ডিত পিতার নাম: গোপাল পন্ডিত বাড়ির নং : n0108 বয়স : 39 লিঙ্গ : মহিলা	FWC2307429	348 নাম : রবীন্দ্রনাথ পণ্ডিত পিতার নাম: হিরুলাল পণ্ডিত বাড়ির নং : n0110 বয়স : 71 লিঙ্গ : পুরুষ	WB/36/255/432523
349 নাম : বিপত্তারণ পন্ডিত পিতার নাম: রবীন্দ্রনাথ পন্ডিত বাড়ির নং : n0110 বয়স : 41 লিঙ্গ : পুরুষ	FWC2307411	350 নাম : নবতারন পন্ডিত পিতার নাম: রবীন্দ্রনাথ পন্ডিত বাড়ির নং : n0110 বয়স : 40 লিঙ্গ : পুরুষ	FWC2366870	351 নাম : চৈতালী পন্ডিত স্বামীর নাম: নবতারন পন্ডিত বাড়ির নং : n0110 বয়স : 39 লিঙ্গ : মহিলা	WSU1303981
352 নাম : শান্তিনাথ পণ্ডিত পিতার নাম: কৃষ্ণ পণ্ডিত বাড়ির নং : n0106 বয়স : 49 লিঙ্গ : পুরুষ	FWC0824318	353 নাম : মমতা পণ্ডিত স্বামীর নাম: শান্তিনাথ পণ্ডিত বাড়ির নং : n0106 বয়স : 51 লিঙ্গ : মহিলা	WB/36/255/432390	354 নাম : সুপ্রিয়া পণ্ডিত স্বামীর নাম: দিবাকর পণ্ডিত বাড়ির নং : n0105 বয়স : 51 লিঙ্গ : মহিলা	WB/36/255/432398
355 নাম : দিবাকর পণ্ডিত পিতার নাম: দুর্গাপদ পণ্ডিত বাড়ির নং : n0105 বয়স : 55 লিঙ্গ : পুরুষ	WB/36/255/432582	356 নাম : লক্ষন পন্ডিত পিতার নাম: গোবিন্দ পন্ডিত বাড়ির নং : n0104 বয়স : 35 লিঙ্গ : পুরুষ	WSU1303916	357 নাম : ছায়া পণ্ডিত স্বামীর নাম: গোবিন্দ পণ্ডিত বাড়ির নং : n0104 বয়স : 67 লিঙ্গ : মহিলা	WB/36/255/432017
358 নাম : গোবিন্দ পণ্ডিত পিতার নাম: দুর্গাপদ পণ্ডিত বাড়ির নং : n0104 বয়স : 81 লিঙ্গ : পুরুষ	WB/36/255/432107	359 নাম : তপতী পণ্ডিত স্বামীর নাম: ভীষ্মদেব পণ্ডিত বাড়ির নং : n0103 বয়স : 58 লিঙ্গ : মহিলা	WB/36/255/432121	360 নাম : ভীষ্মদেব পণ্ডিত পিতার নাম: দুর্গাপদ পণ্ডিত বাড়ির নং : n0103 বয়স : 63 লিঙ্গ : পুরুষ	WB/36/255/432264

361 নাম : রিয়া মন্ডল পিতার নাম: দিলীপ মন্ডল বাড়ির নং : N0118 বয়স : 30 লিঙ্গ : মহিলা	WSU1912377 ফটো উপলব্ধ	362 নাম : কার্তিক পন্ডিড পিতার নাম: দিবাকর পন্ডিড বাড়ির নং : N0105 বয়স : 26 লিঙ্গ : পুরুষ	WSU1917285 ফটো উপলব্ধ	363 নাম : বুল্টি পন্ডিড স্বামীর নাম: হারু পন্ডিড বাড়ির নং : n0109 বয়স : 44 লিঙ্গ : মহিলা	WSU0937367 ফটো উপলব্ধ
364 নাম : চম্পা রানী পণ্ডিত স্বামীর নাম: রবীন্দ্রনাথ পণ্ডিত বাড়ির নং : n0110 বয়স : 64 লিঙ্গ : মহিলা	WSU2393577 ফটো উপলব্ধ	365 নাম : সঞ্জয় পন্ডিড পিতার নাম: গোপাল পন্ডিড বাড়ির নং : n0108 বয়স : 46 লিঙ্গ : পুরুষ	FWC2205185 ফটো উপলব্ধ	366 নাম : শিউলী দে পণ্ডিত স্বামীর নাম: পূর্ণ পণ্ডিত বাড়ির নং : N0108 বয়স : 30 লিঙ্গ : মহিলা	WSU1685551 ফটো উপলব্ধ
367 নাম : স্বপালী ঘোষ (পন্ডিড) স্বামীর নাম: বিপত্তারন পন্ডিড বাড়ির নং : N0110 বয়স : 26 লিঙ্গ : মহিলা	WSU1967314 ফটো উপলব্ধ	368 নাম : রাহুল পণ্ডিত পিতার নাম: সুকুমার পণ্ডিত বাড়ির নং : এন0221 বয়স : 23 লিঙ্গ : পুরুষ	WSU2212561 ফটো উপলব্ধ	369 নাম : কল্যান কুমার পাত্র পিতার নাম: উৎপল পাত্র বাড়ির নং : এন0031 বয়স : 21 লিঙ্গ : পুরুষ	WSU2334753 ফটো উপলব্ধ
370 নাম : গোবিন্দ পাত্র পিতার নাম: উত্তম পাত্র বাড়ির নং : এন0020 বয়স : 24 লিঙ্গ : পুরুষ	WSU2334670 ফটো উপলব্ধ	371 নাম : সাহেব পাত্র পিতার নাম: উত্তম পাত্র বাড়ির নং : N0020 বয়স : 29 লিঙ্গ : পুরুষ	WSU1917228 ফটো উপলব্ধ	372 নাম : পুরবী পাত্র স্বামীর নাম: সাহেব পাত্র বাড়ির নং : এন0020 বয়স : 24 লিঙ্গ : মহিলা	WSU2334662 ফটো উপলব্ধ
373 নাম : মায়ারানী পাত্র স্বামীর নাম: হিরুলাল পাত্র বাড়ির নং : n0020 বয়স : 78 লিঙ্গ : মহিলা	WB/36/255/432559 ফটো উপলব্ধ	374 নাম : উত্তম পাত্র পিতার নাম: হিরুলাল পাত্র বাড়ির নং : n0020 বয়স : 64 লিঙ্গ : পুরুষ	WB/36/255/432642 ফটো উপলব্ধ	375 নাম : ঝর্ণা পাত্র স্বামীর নাম: উত্তম পাত্র বাড়ির নং : n0020 বয়স : 57 লিঙ্গ : মহিলা	WB/36/255/432560 ফটো উপলব্ধ
376 নাম : বিশ্বনাথ পাত্র পিতার নাম: হেমচন্দ্র পাত্র বাড়ির নং : n0031 বয়স : 76 লিঙ্গ : পুরুষ	WB/36/255/432287 ফটো উপলব্ধ	377 নাম : অর্চনা পাত্র স্বামীর নাম: বিশ্বনাথ পাত্র বাড়ির নং : n0031 বয়স : 66 লিঙ্গ : মহিলা	WB/36/255/432256 ফটো উপলব্ধ	378 নাম : সুফল পাত্র পিতার নাম: বিশ্বনাথ পাত্র বাড়ির নং : n0031 বয়স : 37 লিঙ্গ : পুরুষ	FWC2417012 ফটো উপলব্ধ
379 নাম : ঝমা পাত্র স্বামীর নাম: সুফল পাত্র বাড়ির নং : n0031 বয়স : 39 লিঙ্গ : মহিলা	WSU1543438 ফটো উপলব্ধ	380 নাম : উৎপল পাত্র পিতার নাম: অশোক পাত্র বাড়ির নং : n0031 বয়স : 43 লিঙ্গ : পুরুষ	FWC2307452 ফটো উপলব্ধ	381 নাম : কৃষ্ণা পাত্র স্বামীর নাম: উৎপল পাত্র বাড়ির নং : n0031 বয়স : 40 লিঙ্গ : মহিলা	FWC2307460 ফটো উপলব্ধ
382 নাম : লক্ষ্মীরানী কুণ্ড স্বামীর নাম: জয়দেব কুণ্ড বাড়ির নং : n0031 বয়স : 66 লিঙ্গ : মহিলা	WB/36/255/432541 ফটো উপলব্ধ	383 নাম : রেনুকা পান স্বামীর নাম: বাদল পান বাড়ির নং : n0064 বয়স : 76 লিঙ্গ : মহিলা	WB/36/255/432473 ফটো উপলব্ধ	384 নাম : কৃষ্ণা পান স্বামীর নাম: বাপী পান বাড়ির নং : n0064 বয়স : 36 লিঙ্গ : মহিলা	WSU1195734 ফটো উপলব্ধ
385 নাম : উমা পান স্বামীর নাম: বলাই পান বাড়ির নং : n0065 বয়স : 52 লিঙ্গ : মহিলা	WB/36/255/432197 ফটো উপলব্ধ	386 নাম : শংকরী পান স্বামীর নাম: শিব পান বাড়ির নং : n0066 বয়স : 66 লিঙ্গ : মহিলা	WB/36/255/432518 ফটো উপলব্ধ	387 নাম : বিকাশ পান পিতার নাম: শিব পান বাড়ির নং : n0066 বয়স : 40 লিঙ্গ : পুরুষ	FWC1465061 ফটো উপলব্ধ
388 নাম : মঞ্জুরা পান স্বামীর নাম: বিকাশ পান বাড়ির নং : n0066 বয়স : 42 লিঙ্গ : মহিলা	FWC1995455 ফটো উপলব্ধ	389 নাম : সুভাষ পান পিতার নাম: শিব পান বাড়ির নং : n0066 বয়স : 39 লিঙ্গ : পুরুষ	FWC2415743 ফটো উপলব্ধ	390 নাম : জ্যোৎস্না পান স্বামীর নাম: সুভাষ পান বাড়ির নং : n0066 বয়স : 38 লিঙ্গ : মহিলা	WSU1303874 ফটো উপলব্ধ

391 নাম : আকাশ পান পিতার নাম: সুভাষ পান বাড়ির নং : এন0066 বয়স : 21 লিঙ্গ : পুরুষ	WSU2432680 ফটো উপলব্ধ	392 নাম : সবুজ পান পিতার নাম: বিকাশ পান বাড়ির নং : এন0066 বয়স : 21 লিঙ্গ : পুরুষ	WSU2439206 ফটো উপলব্ধ	393 নাম : হীরা পান স্বামীর নাম: প্রভাকর পান বাড়ির নং : n0187 বয়স : 93 লিঙ্গ : মহিলা	WB/36/255/432373 ফটো উপলব্ধ
394 নাম : মদনমোহন পান পিতার নাম: প্রভাকর পান বাড়ির নং : n0187 বয়স : 67 লিঙ্গ : পুরুষ	WB/36/255/432087 ফটো উপলব্ধ	395 নাম : ধনঞ্জয় পান পিতার নাম: মদনমোহন পান বাড়ির নং : n0187 বয়স : 44 লিঙ্গ : পুরুষ	FWC1463751 ফটো উপলব্ধ	396 নাম : রিম্পা পান স্বামীর নাম: ধনঞ্জয় পান বাড়ির নং : n0187 বয়স : 36 লিঙ্গ : মহিলা	WSU1303817 ফটো উপলব্ধ
397 নাম : মৃত্যুঞ্জয় পান পিতার নাম: মদনমোহন পান বাড়ির নং : n0187 বয়স : 41 লিঙ্গ : পুরুষ	FWC2205193 ফটো উপলব্ধ	398 নাম : রেখারানী পান স্বামীর নাম: মহাদেব পান বাড়ির নং : n0188 বয়স : 59 লিঙ্গ : মহিলা	WB/36/255/432547 ফটো উপলব্ধ	399 নাম : রবীণ পাণ মায়ের নাম: রেখারানী পাণ বাড়ির নং : n0188 বয়স : 31 লিঙ্গ : পুরুষ	WSU1721984 ফটো উপলব্ধ
400 নাম : সমীর পান পিতার নাম: বলাই পান বাড়ির নং : n0065 বয়স : 28 লিঙ্গ : পুরুষ	WSU1808286 ফটো উপলব্ধ	401 নাম : বাপী পান পিতার নাম: বাদল পান বাড়ির নং : N064 বয়স : 45 লিঙ্গ : পুরুষ	FWC1463819 ফটো উপলব্ধ	402 নাম : বিউটি পান পিতার নাম: বাপি পান বাড়ির নং : এন064 বয়স : 20 লিঙ্গ : মহিলা	WSU2407351 ফটো উপলব্ধ
403 নাম : টুলু পান স্বামীর নাম: মৃত্যুঞ্জয় পান বাড়ির নং : এন0187 বয়স : 33 লিঙ্গ : মহিলা	WSU2319259 ফটো উপলব্ধ	404 নাম : মিনু পান(ঘোড়ই) স্বামীর নাম: রবীন পান বাড়ির নং : n0188 বয়স : 31 লিঙ্গ : মহিলা	WSU1860808 ফটো উপলব্ধ	405 নাম : শুভেন্দু পাল পিতার নাম: তপন কুমার পাল বাড়ির নং : N0045 বয়স : 27 লিঙ্গ : পুরুষ	WSU1912393 ফটো উপলব্ধ
406 নাম : টিয়া পাল স্বামীর নাম: কাশীনাথ পাল বাড়ির নং : N0033 বয়স : 27 লিঙ্গ : মহিলা	WSU1941848 ফটো উপলব্ধ	407 নাম : অনাথ বন্ধু পাল পিতার নাম: ষষ্ঠী রাম পাল বাড়ির নং : n0059 বয়স : 40 লিঙ্গ : পুরুষ	FWC2415719 ফটো উপলব্ধ	408 নাম : সুশান্ত পাল পিতার নাম: রনজিত পাল বাড়ির নং : N0035 বয়স : 28 লিঙ্গ : পুরুষ	WSU1860725 ফটো উপলব্ধ
409 নাম : পীযুষ পাল পিতার নাম: মনোরঞ্জন পাল বাড়ির নং : N0038 বয়স : 29 লিঙ্গ : পুরুষ	WSU1860758 ফটো উপলব্ধ	410 নাম : সাগর চন্দ্র পাল পিতার নাম: হরিপদ পাল বাড়ির নং : N0047 বয়স : 63 লিঙ্গ : পুরুষ	WB/36/255/432383 ফটো উপলব্ধ	411 নাম : বিনয় পাল পিতার নাম: ভাস্কর পাল বাড়ির নং : N0033 বয়স : 27 লিঙ্গ : পুরুষ	WSU1912385 ফটো উপলব্ধ
412 নাম : অনন্যা পাল(ঘোষ) স্বামীর নাম: শুভেন্দু বিকাশ পাল বাড়ির নং : N0089 বয়স : 33 লিঙ্গ : মহিলা	WSU1917293 ফটো উপলব্ধ	413 নাম : কান্তিক পাল পিতার নাম: অধির পাল বাড়ির নং : এন0100 বয়স : 25 লিঙ্গ : পুরুষ	WSU1987585 ফটো উপলব্ধ	414 নাম : সম্পা পাল পিতার নাম: ভাস্কর পাল বাড়ির নং : এন0033 বয়স : 25 লিঙ্গ : মহিলা	WSU2023885 ফটো উপলব্ধ
415 নাম : সুশান্ত পাল পিতার নাম: পিরুপদ পাল বাড়ির নং : এন0053 বয়স : 26 লিঙ্গ : পুরুষ	WSU1987650 ফটো উপলব্ধ	416 নাম : সন্তু পাল পিতার নাম: মিন্টু পাল বাড়ির নং : N0055 বয়স : 24 লিঙ্গ : পুরুষ	WSU2138766 ফটো উপলব্ধ	417 নাম : অতসী পাল পিতার নাম: অনাথ পাল বাড়ির নং : এন0059 বয়স : 22 লিঙ্গ : মহিলা	WSU2318350 ফটো উপলব্ধ
418 নাম : তাপসী পাল পিতার নাম: গয়ারাম পাল বাড়ির নং : এন0033 বয়স : 23 লিঙ্গ : মহিলা	WSU2213569 ফটো উপলব্ধ	419 নাম : বুল্লা পাল স্বামীর নাম: লক্ষ্মীনারায়ন পাল বাড়ির নং : n0036 বয়স : 63 লিঙ্গ : মহিলা	WSU2259299 ফটো উপলব্ধ	420 নাম : সন্দীপ পাল পিতার নাম: গঙ্গা নারায়ণ পাল বাড়ির নং : 165 বয়স : 25 লিঙ্গ : পুরুষ	WSU2263283 ফটো উপলব্ধ

421	WSU1303999	নাম : তাপস কুমার পাল পিতার নাম: চিত্তরঞ্জন পাল বাড়ির নং : n0038 বয়স : 36 লিঙ্গ : পুরুষ	ফটো উপলব্ধ	422	WSU2212694	নাম : সুদীপ পাল পিতার নাম: নবরঞ্জন পাল বাড়ির নং : এন0038 বয়স : 23 লিঙ্গ : পুরুষ	ফটো উপলব্ধ	423	WSU1304153	নাম : দীপালী পাল স্বামীর নাম: উমাপদ পাল বাড়ির নং : n0047 বয়স : 41 লিঙ্গ : মহিলা	ফটো উপলব্ধ
424	ZNT1073337	নাম : রুমা রানী পাল পিতার নাম: হেমন্ত পাল বাড়ির নং : এন0045 বয়স : 32 লিঙ্গ : মহিলা	ফটো উপলব্ধ	425	WSU2334761	নাম : সুদীপ্ত পাল পিতার নাম: উমাপদ পাল বাড়ির নং : এন0047 বয়স : 21 লিঙ্গ : পুরুষ	ফটো উপলব্ধ	426	WSU1643840	নাম : মৃত্যঞ্জয় পাল পিতার নাম: সাগর পাল বাড়ির নং : n0040 বয়স : 30 লিঙ্গ : পুরুষ	ফটো উপলব্ধ
427	WSU1643857	নাম : উত্তম কুমার পাল পিতার নাম: স্বপন কুমার পাল বাড়ির নং : n0045 বয়স : 30 লিঙ্গ : পুরুষ	ফটো উপলব্ধ	428	WB/36/255/432711	নাম : লক্ষী নারায়ন পাল পিতার নাম: হরিপদ পাল বাড়ির নং : n0047 বয়স : 67 লিঙ্গ : পুরুষ	ফটো উপলব্ধ	429	WSU1808260	নাম : সুমিতা পাল স্বামীর নাম: শ্যামল পাল বাড়ির নং : n0036 বয়স : 30 লিঙ্গ : মহিলা	ফটো উপলব্ধ
430	WSU1808278	নাম : পাপিয়া পাল স্বামীর নাম: সমীর কুমার পাল বাড়ির নং : n0047 বয়স : 28 লিঙ্গ : মহিলা	ফটো উপলব্ধ	431	WB/36/255/432671	নাম : গঙ্গানারায়ন পাল পিতার নাম: কালিপদ পাল বাড়ির নং : n0044 বয়স : 63 লিঙ্গ : পুরুষ	ফটো উপলব্ধ	432	WB/36/255/432489	নাম : শান্তি পাল স্বামীর নাম: হারাধন পাল বাড়ির নং : n0047 বয়স : 64 লিঙ্গ : মহিলা	ফটো উপলব্ধ
433	WB/36/255/432345	নাম : মিনতী পাল স্বামীর নাম: নন্দদুলাল পাল বাড়ির নং : n0039 বয়স : 63 লিঙ্গ : মহিলা	ফটো উপলব্ধ	434	WB/36/255/432036	নাম : সাগরচন্দ্র পাল পিতার নাম: আনন্দ পাল বাড়ির নং : n0040 বয়স : 63 লিঙ্গ : পুরুষ	ফটো উপলব্ধ	435	FWC1504695	নাম : পূর্ণিমা পাল স্বামীর নাম: সাগর পাল বাড়ির নং : n0040 বয়স : 53 লিঙ্গ : মহিলা	ফটো উপলব্ধ
436	WSU1446194	নাম : সৌমেন পাল পিতার নাম: সাগর পাল বাড়ির নং : n0040 বয়স : 32 লিঙ্গ : পুরুষ	ফটো উপলব্ধ	437	WSU1643923	নাম : অনুপ কুমার পাল পিতার নাম: শক্তিপদ পাল বাড়ির নং : n0040 বয়স : 30 লিঙ্গ : পুরুষ	ফটো উপলব্ধ	438	YAJ2173631	নাম : সামিনা খাতুন স্বামীর নাম: সেই রাজাবাবু বাড়ির নং : 311 বয়স : 23 লিঙ্গ : মহিলা	ফটো উপলব্ধ
439	WB/36/255/432050	নাম : পিয়ারী পাল পিতার নাম: কালিপদ পাল বাড়ির নং : n0042 বয়স : 73 লিঙ্গ : পুরুষ	ফটো উপলব্ধ	440	WB/36/255/432492	নাম : ছবিরানী পাল স্বামীর নাম: পিয়ারী পাল বাড়ির নং : n0042 বয়স : 63 লিঙ্গ : মহিলা	ফটো উপলব্ধ	441	FWC2415792	নাম : বিভাস পাল পিতার নাম: পিয়ারী পাল বাড়ির নং : n0042 বয়স : 44 লিঙ্গ : পুরুষ	ফটো উপলব্ধ
442	FWC1995026	নাম : গুরুপদ পাল পিতার নাম: পিয়ারীচরন পাল বাড়ির নং : n0042 বয়স : 46 লিঙ্গ : পুরুষ	ফটো উপলব্ধ	443	FWC2205219	নাম : অলোকা পাল স্বামীর নাম: গুরুপদ পাল বাড়ির নং : n0042 বয়স : 41 লিঙ্গ : মহিলা	ফটো উপলব্ধ	444	WB/36/255/432288	নাম : শক্তিপদ পাল পিতার নাম: হংসেশ্বর পাল বাড়ির নং : n0043 বয়স : 63 লিঙ্গ : পুরুষ	ফটো উপলব্ধ
445	WB/36/255/432183	নাম : প্রতিমা পাল স্বামীর নাম: শক্তিপদ পাল বাড়ির নং : n0043 বয়স : 56 লিঙ্গ : মহিলা	ফটো উপলব্ধ	446	WSU1543487	নাম : সমীর চন্দ্র পাল পিতার নাম: শক্তিপদ পাল বাড়ির নং : n0043 বয়স : 32 লিঙ্গ : পুরুষ	ফটো উপলব্ধ	447	WB/36/255/432491	নাম : সরস্বতী পাল স্বামীর নাম: গঙ্গা পাল বাড়ির নং : n0044 বয়স : 51 লিঙ্গ : মহিলা	ফটো উপলব্ধ
448	WSU1543263	নাম : সুদীপ পাল পিতার নাম: গঙ্গা নারায়ন পাল বাড়ির নং : n0044 বয়স : 31 লিঙ্গ : পুরুষ	ফটো উপলব্ধ	449	WB/36/255/432716	নাম : স্বপন পাল পিতার নাম: তারা পদ পাল বাড়ির নং : n0045 বয়স : 65 লিঙ্গ : পুরুষ	ফটো উপলব্ধ	450	WB/36/255/432717	নাম : অঞ্জনা পাল স্বামীর নাম: স্বপন পাল বাড়ির নং : n0045 বয়স : 61 লিঙ্গ : মহিলা	ফটো উপলব্ধ

451 নাম : শিবনারায়ন পাল পিতার নাম: স্বপন পাল বাড়ির নং : n0045 বয়স : 44 লিঙ্গ : পুরুষ	FWC2205250 ফটো উপলব্ধ	452 নাম : তপন কুমার পাল পিতার নাম: তারাপদ পাল বাড়ির নং : n0045 বয়স : 54 লিঙ্গ : পুরুষ	WB/36/255/432387 ফটো উপলব্ধ	453 নাম : গীতা পাল স্বামীর নাম: তপন কুমার পাল বাড়ির নং : n0045 বয়স : 47 লিঙ্গ : মহিলা	FWC1465129 ফটো উপলব্ধ
454 নাম : পুতুল পাল স্বামীর নাম: নবরঞ্জন পাল বাড়ির নং : n0045 বয়স : 42 লিঙ্গ : মহিলা	FWC2307619 ফটো উপলব্ধ	455 নাম : বন্দনা পাল স্বামীর নাম: সাগর চন্দ্র পাল বাড়ির নং : n0047 বয়স : 51 লিঙ্গ : মহিলা	WB/36/255/432490 ফটো উপলব্ধ	456 নাম : তন্ময় পাল পিতার নাম: সাগর চন্দ্র পাল বাড়ির নং : n0047 বয়স : 30 লিঙ্গ : পুরুষ	WSU1644137 ফটো উপলব্ধ
457 নাম : নিতাই পাল পিতার নাম: হরিপদ পাল বাড়ির নং : n0047 বয়স : 49 লিঙ্গ : পুরুষ	WB/36/255/432395 ফটো উপলব্ধ	458 নাম : আগমনি পাল স্বামীর নাম: নিতাই পাল বাড়ির নং : n0047 বয়স : 42 লিঙ্গ : মহিলা	WSU1543420 ফটো উপলব্ধ	459 নাম : সমীর কুমার পাল পিতার নাম: হারোধন পাল বাড়ির নং : n0047 বয়স : 41 লিঙ্গ : পুরুষ	WSU0937615 ফটো উপলব্ধ
460 নাম : উমাপদ পাল পিতার নাম: হারোধন পাল বাড়ির নং : n0047 বয়স : 46 লিঙ্গ : পুরুষ	FWC2205276 ফটো উপলব্ধ	461 নাম : শুভেন্দু বিকাশ পাল পিতার নাম: মদন মোহন পাল বাড়ির নং : n0047 বয়স : 39 লিঙ্গ : পুরুষ	FWC2307445 ফটো উপলব্ধ	462 নাম : নিরোপদ পাল পিতার নাম: বংকিম পাল বাড়ির নং : n0048 বয়স : 60 লিঙ্গ : পুরুষ	WB/36/255/432386 ফটো উপলব্ধ
463 নাম : শান্তিরানী পাল স্বামীর নাম: নিরোপদ পাল বাড়ির নং : n0048 বয়স : 53 লিঙ্গ : মহিলা	WB/36/255/432447 ফটো উপলব্ধ	464 নাম : কার্তিক চন্দ্র পাল পিতার নাম: নিরোপদ পাল বাড়ির নং : n0048 বয়স : 37 লিঙ্গ : পুরুষ	FWC2415982 ফটো উপলব্ধ	465 নাম : তনুশ্রী পাল স্বামীর নাম: কার্তিক পাল বাড়ির নং : n0048 বয়স : 34 লিঙ্গ : মহিলা	WSU1304179 ফটো উপলব্ধ
466 নাম : মাধবী পাল স্বামীর নাম: শ্যামাপদ পাল বাড়ির নং : n0049 বয়স : 63 লিঙ্গ : মহিলা	WB/36/255/432445 ফটো উপলব্ধ	467 নাম : রাখানাথ পাল পিতার নাম: কালিপদ পাল বাড়ির নং : n0050 বয়স : 61 লিঙ্গ : পুরুষ	FWC2205227 ফটো উপলব্ধ	468 নাম : ভারতী পাল স্বামীর নাম: রাখানাথ পাল বাড়ির নং : n0050 বয়স : 44 লিঙ্গ : মহিলা	FWC2205235 ফটো উপলব্ধ
469 নাম : টুকসোনা পাল স্বামীর নাম: বিভাস পাল বাড়ির নং : n0050 বয়স : 38 লিঙ্গ : মহিলা	FWC2307627 ফটো উপলব্ধ	470 নাম : বকুল বাপ্দী পিতার নাম: শ্রীকান্ত বাপ্দী বাড়ির নং : বেহার বয়স : 25 লিঙ্গ : মহিলা	WSU1970474 ফটো উপলব্ধ	471 নাম : কৃষ্ণকান্ত পাল পিতার নাম: রাখানাথ পাল বাড়ির নং : এন0050 বয়স : 20 লিঙ্গ : পুরুষ	WSU2425635 ফটো উপলব্ধ
472 নাম : গোলক পাল পিতার নাম: পাচাই পাল বাড়ির নং : n0053 বয়স : 64 লিঙ্গ : পুরুষ	WB/36/255/432207 ফটো উপলব্ধ	473 নাম : লক্ষ্মীরানী পাল স্বামীর নাম: গোলক পাল বাড়ির নং : n0053 বয়স : 58 লিঙ্গ : মহিলা	WB/36/255/432157 ফটো উপলব্ধ	474 নাম : বসন্ত কুমার পাল পিতার নাম: গোলক চন্দ্র পাল বাড়ির নং : n0053 বয়স : 36 লিঙ্গ : পুরুষ	WSU1304203 ফটো উপলব্ধ
475 নাম : মদন পাল পিতার নাম: ভোলানাথ পাল বাড়ির নং : n0054 বয়স : 76 লিঙ্গ : পুরুষ	WB/36/255/432580 ফটো উপলব্ধ	476 নাম : আঙ্গুরবালা পাল স্বামীর নাম: মদন পাল বাড়ির নং : n0054 বয়স : 67 লিঙ্গ : মহিলা	WB/36/255/432600 ফটো উপলব্ধ	477 নাম : ভাস্কর পাল পিতার নাম: গৌরহরি পাল বাড়ির নং : n0055 বয়স : 64 লিঙ্গ : পুরুষ	WB/36/255/432393 ফটো উপলব্ধ
478 নাম : কল্পনা পাল স্বামীর নাম: লক্ষী নারায়ন পাল বাড়ির নং : n0047 বয়স : 60 লিঙ্গ : মহিলা	WB/36/255/432648 ফটো উপলব্ধ	479 নাম : মিন্টু পাল পিতার নাম: গোপাল পাল বাড়ির নং : n0055 বয়স : 57 লিঙ্গ : পুরুষ	WB/36/255/432409 ফটো উপলব্ধ	480 নাম : ছবিতা পাল স্বামীর নাম: মিন্টু পাল বাড়ির নং : n0055 বয়স : 50 লিঙ্গ : মহিলা	WB/36/255/432170 ফটো উপলব্ধ

481 নাম : রামপদ পাল পিতার নাম: তরনী পাল বাড়ির নং : n0056 বয়স : 79 লিঙ্গ : পুরুষ	WB/36/255/432356	ফটো উপলব্ধ	482 নাম : ছায়া পাল স্বামীর নাম: রামপদ পাল বাড়ির নং : n0056 বয়স : 68 লিঙ্গ : মহিলা	WB/36/255/432488	ফটো উপলব্ধ	483 নাম : সরস্বতী পাল স্বামীর নাম: হারাধন পাল বাড়ির নং : n0056 বয়স : 44 লিঙ্গ : মহিলা	WSU1195676	ফটো উপলব্ধ
484 নাম : পিরুপদ পাল পিতার নাম: গোপাল পাল বাড়ির নং : n0057 বয়স : 70 লিঙ্গ : পুরুষ	WB/36/255/432615	ফটো উপলব্ধ	485 নাম : আল্পনা পাল স্বামীর নাম: পিরু পদ পাল বাড়ির নং : n0057 বয়স : 59 লিঙ্গ : মহিলা	WB/36/255/432625	ফটো উপলব্ধ	486 নাম : রাজশ্রী কোলে স্বামীর নাম: বিভাস ঘোষ বাড়ির নং : এন0173 বয়স : 27 লিঙ্গ : মহিলা	NRZ1895333	ফটো উপলব্ধ
487 নাম : দিলীপ পাল পিতার নাম: ষষ্টি পাল বাড়ির নং : n0058 বয়স : 59 লিঙ্গ : পুরুষ	FWC1995075	ফটো উপলব্ধ	488 নাম : পূর্ণিমা পাল স্বামীর নাম: দিলীপ পাল বাড়ির নং : n0058 বয়স : 55 লিঙ্গ : মহিলা	WB/36/255/432599	ফটো উপলব্ধ	489 নাম : নাড়গোপাল পাল পিতার নাম: ষষ্টিরাম পাল বাড়ির নং : n0058 বয়স : 53 লিঙ্গ : পুরুষ	WB/36/255/432670	ফটো উপলব্ধ
490 নাম : অনিমা পাল স্বামীর নাম: নাড়গোপাল পাল বাড়ির নং : n0058 বয়স : 50 লিঙ্গ : মহিলা	WB/36/255/432598	ফটো উপলব্ধ	491 নাম : সঞ্জীব পাল পিতার নাম: নাড়গোপাল পাল বাড়ির নং : n0058 বয়স : 30 লিঙ্গ : পুরুষ	WSU1644012	ফটো উপলব্ধ	492 নাম : সাধনা পাল স্বামীর নাম: সঞ্জীব পাল বাড়ির নং : এন0058 বয়স : 20 লিঙ্গ : মহিলা	WSU2419174	ফটো উপলব্ধ
493 নাম : কৃষ্ণ গোপাল পাল পিতার নাম: ষষ্টিরাম পাল বাড়ির নং : n0059 বয়স : 48 লিঙ্গ : পুরুষ	FWC1465467	ফটো উপলব্ধ	494 নাম : সোমা পাল স্বামীর নাম: অনাথ পাল বাড়ির নং : n0059 বয়স : 41 লিঙ্গ : মহিলা	FWC2205201	ফটো উপলব্ধ	495 নাম : সরস্বতী পাল স্বামীর নাম: কৃষ্ণগোপাল পাল বাড়ির নং : n0059 বয়স : 33 লিঙ্গ : মহিলা	WSU1383306	ফটো উপলব্ধ
496 নাম : অধীর পাল পিতার নাম: বাড পাল বাড়ির নং : n0100 বয়স : 61 লিঙ্গ : পুরুষ	WB/36/255/432134	ফটো উপলব্ধ	497 নাম : নুপুর পাল স্বামীর নাম: অধীর পাল বাড়ির নং : n0100 বয়স : 56 লিঙ্গ : মহিলা	WB/36/255/432151	ফটো উপলব্ধ	498 নাম : মিতু পাল স্বামীর নাম: ভাস্কর পাল বাড়ির নং : n0033 বয়স : 47 লিঙ্গ : মহিলা	FWC1466010	ফটো উপলব্ধ
499 নাম : গয়ারাম পাল পিতার নাম: গৌরহরি পাল বাড়ির নং : n0033 বয়স : 58 লিঙ্গ : পুরুষ	WB/36/255/432330	ফটো উপলব্ধ	500 নাম : চন্দনা পাল স্বামীর নাম: গয়ারাম পাল বাড়ির নং : n0033 বয়স : 44 লিঙ্গ : মহিলা	FWC1995059	ফটো উপলব্ধ	501 নাম : কাশীনাথ পাল পিতার নাম: গৌরহরি পাল বাড়ির নং : n0033 বয়স : 48 লিঙ্গ : পুরুষ	FWC1504646	ফটো উপলব্ধ
502 নাম : রিঙ্কু পাল স্বামীর নাম: বিষ্ণুপদ পাল বাড়ির নং : n0033 বয়স : 29 লিঙ্গ : মহিলা	WSU1722180	ফটো উপলব্ধ	503 নাম : মাধবী পাল স্বামীর নাম: অজিত পাল বাড়ির নং : n0034 বয়স : 72 লিঙ্গ : মহিলা	WB/36/255/432056	ফটো উপলব্ধ	504 নাম : বিষ্ণুপদ পাল পিতার নাম: নরসিংহ পাল বাড়ির নং : n0033 বয়স : 37 লিঙ্গ : পুরুষ	WSU1195668	ফটো উপলব্ধ
505 নাম : হারাধন পাল পিতার নাম: রামপদ পাল বাড়ির নং : n0056 বয়স : 51 লিঙ্গ : পুরুষ	WB/36/255/432286	ফটো উপলব্ধ	506 নাম : তুহিন মাঝি পিতার নাম: মোহন মাঝি বাড়ির নং : N0165 বয়স : 29 লিঙ্গ : পুরুষ	WSU1860915	ফটো উপলব্ধ	507 নাম : জয়সুকুমার পাল পিতার নাম: অজিত পাল বাড়ির নং : n0034 বয়স : 47 লিঙ্গ : পুরুষ	FWC1504935	ফটো উপলব্ধ
508 নাম : নবরঞ্জন পাল পিতার নাম: বিজয় পাল বাড়ির নং : n0038 বয়স : 62 লিঙ্গ : পুরুষ	WB/36/255/432408	ফটো উপলব্ধ	509 নাম : প্রভাকর পাল পিতার নাম: বিজয় পাল বাড়ির নং : n0038 বয়স : 54 লিঙ্গ : পুরুষ	WB/36/255/432378	ফটো উপলব্ধ	510 নাম : বাসন্তী পাল স্বামীর নাম: প্রভাকর পাল বাড়ির নং : n0038 বয়স : 35 লিঙ্গ : মহিলা	WSU1304138	ফটো উপলব্ধ

বিধানসভা নির্বাচনক্ষেত্রের নং, নাম : 257-ইন্দাস  
ভাগ নং, নাম : 1-বেহার, পোঃ-বেহার

511	WB/36/255/432172	নাম : নন্দদুলাল পাল পিতার নাম: নিমাই পাল বাড়ির নং : n0039 বয়স : 67 লিঙ্গ : পুরুষ	ফটো উপলব্ধ	512	WSU0937649	নাম : অচিন্ত্য পাল পিতার নাম: অজিত পাল বাড়ির নং : n0034 বয়স : 36 লিঙ্গ : পুরুষ	ফটো উপলব্ধ	513	WB/36/255/432355	নাম : শ্যামাপদ পাল পিতার নাম: বংকিম পাল বাড়ির নং : n0049 বয়স : 71 লিঙ্গ : পুরুষ	ফটো উপলব্ধ
514	WSU1644053	নাম : রুমা পাল স্বামীর নাম: জয়ন্ত কুমার পাল বাড়ির নং : n0034 বয়স : 35 লিঙ্গ : মহিলা	ফটো উপলব্ধ	515	WB/36/255/432260	নাম : রনজিত পাল পিতার নাম: কালিপদ পাল বাড়ির নং : n0035 বয়স : 67 লিঙ্গ : পুরুষ	ফটো উপলব্ধ	516	WB/36/255/432110	নাম : বন্দনা পাল স্বামীর নাম: রনজিত পাল বাড়ির নং : n0035 বয়স : 56 লিঙ্গ : মহিলা	ফটো উপলব্ধ
517	WSU1543495	নাম : শ্রীমন্ত পাল পিতার নাম: রনজিত পাল বাড়ির নং : n0035 বয়স : 32 লিঙ্গ : পুরুষ	ফটো উপলব্ধ	518	WB/36/255/432367	নাম : লক্ষ্মীনারায়ন পাল পিতার নাম: নিতাই পাল বাড়ির নং : n0036 বয়স : 67 লিঙ্গ : পুরুষ	ফটো উপলব্ধ	519	FWC2307437	নাম : শ্যামল পাল পিতার নাম: লক্ষ্মীকান্ত পাল বাড়ির নং : n0036 বয়স : 39 লিঙ্গ : পুরুষ	ফটো উপলব্ধ
520	WB/36/255/432482	নাম : পুরঞ্জয় পাল পিতার নাম: সত্য পাল বাড়ির নং : n0037 বয়স : 74 লিঙ্গ : পুরুষ	ফটো উপলব্ধ	521	WB/36/255/432346	নাম : পরীরানী পাল স্বামীর নাম: পুরঞ্জয় পাল বাড়ির নং : n0037 বয়স : 64 লিঙ্গ : মহিলা	ফটো উপলব্ধ	522	WSU1195718	নাম : রাজু পাল পিতার নাম: পুরঞ্জয় পাল বাড়ির নং : n0037 বয়স : 44 লিঙ্গ : পুরুষ	ফটো উপলব্ধ
523	WSU1543362	নাম : মৌসুমী পাল স্বামীর নাম: রাজু পাল বাড়ির নং : n0037 বয়স : 32 লিঙ্গ : মহিলা	ফটো উপলব্ধ	524	FWC2205268	নাম : কালু পাল পিতার নাম: পুরঞ্জয় পাল বাড়ির নং : n0037 বয়স : 41 লিঙ্গ : পুরুষ	ফটো উপলব্ধ	525	WB/36/255/432394	নাম : চিত্তরঞ্জন পাল পিতার নাম: বিজয় পাল বাড়ির নং : n0038 বয়স : 66 লিঙ্গ : পুরুষ	ফটো উপলব্ধ
526	WB/36/255/432365	নাম : গায়ত্রী পাল স্বামীর নাম: চিত্তরঞ্জন পাল বাড়ির নং : n0038 বয়স : 61 লিঙ্গ : মহিলা	ফটো উপলব্ধ	527	WSU1304195	নাম : সন্দীপ পাল পিতার নাম: চিত্তরঞ্জন পাল বাড়ির নং : n0038 বয়স : 36 লিঙ্গ : পুরুষ	ফটো উপলব্ধ	528	WSU1722230	নাম : সন্ধ্যা পাল স্বামীর নাম: সন্দীপ পাল বাড়ির নং : n0038 বয়স : 31 লিঙ্গ : মহিলা	ফটো উপলব্ধ
529	WB/36/255/432392	নাম : মনরঞ্জন পাল পিতার নাম: বিজয় পাল বাড়ির নং : n0038 বয়স : 64 লিঙ্গ : পুরুষ	ফটো উপলব্ধ	530	WB/36/255/432182	নাম : প্রতিমা পাল স্বামীর নাম: মনরঞ্জন পাল বাড়ির নং : n0038 বয়স : 54 লিঙ্গ : মহিলা	ফটো উপলব্ধ	531	WB/36/255/432055	নাম : যশোদা পাল স্বামীর নাম: গৌরহরি পাল বাড়ির নং : n0033 বয়স : 74 লিঙ্গ : মহিলা	ফটো উপলব্ধ
532	WB/36/255/432175	নাম : নরসিংহ পাল পিতার নাম: গৌরহরি পাল বাড়ির নং : n0033 বয়স : 67 লিঙ্গ : পুরুষ	ফটো উপলব্ধ	533	WB/36/255/432099	নাম : কাজলবালা পাল স্বামীর নাম: নরসিংহ পাল বাড়ির নং : n0033 বয়স : 61 লিঙ্গ : মহিলা	ফটো উপলব্ধ	534	FWC2205243	নাম : কৃষ্ণকান্ত পাল পিতার নাম: নরসিংহ পাল বাড়ির নং : n0033 বয়স : 43 লিঙ্গ : পুরুষ	ফটো উপলব্ধ
535	WSU2419208	নাম : দীনেশ পাল পিতার নাম: কাশীনাথ পাল বাড়ির নং : এন0033 বয়স : 20 লিঙ্গ : পুরুষ	ফটো উপলব্ধ	536	WB/36/255/432700	নাম : জয়দেব বন্দ্যোপাধ্যায় পিতার নাম: কৃষ্ণ মোহন বন্দ্যোপাধ্যায় বাড়ির নং : n0122 বয়স : 65 লিঙ্গ : পুরুষ	ফটো উপলব্ধ	537	WB/36/255/432124	নাম : আনন্দ কুমার ব্যানার্জী পিতার নাম: কৃষ্ণমোহন ব্যানার্জী বাড়ির নং : n0122 বয়স : 60 লিঙ্গ : পুরুষ	ফটো উপলব্ধ
538	FWC1505080	নাম : মন্দিরা বন্দ্যোপাধ্যায় স্বামীর নাম: আনন্দ কুমার ব্যানার্জী বাড়ির নং : n0122 বয়স : 48 লিঙ্গ : মহিলা	ফটো উপলব্ধ	539	WB/36/255/432714	নাম : চৈতালি বন্দ্যোপাধ্যায় স্বামীর নাম: জয়দেব বন্দ্যোপাধ্যায় বাড়ির নং : n0122 বয়স : 54 লিঙ্গ : মহিলা	ফটো উপলব্ধ	540	WSU1644210	নাম : রিঙ্গি ব্যানার্জী পিতার নাম: জয়দেব ব্যানার্জী বাড়ির নং : n0122 বয়স : 33 লিঙ্গ : মহিলা	ফটো উপলব্ধ

541 নাম : সানন্দা ব্যানার্জী পিতার নাম: আনন্দ কুমার ব্যানার্জী বাড়ির নং : এন0122 বয়স : 25 লিঙ্গ : মহিলা	WSU1987528 ফটো উপলব্ধ	542 নাম : রীতম ব্যানার্জী পিতার নাম: আনন্দ কুমার ব্যানার্জী বাড়ির নং : এন0122 বয়স : 20 লিঙ্গ : পুরুষ	WSU2425593 ফটো উপলব্ধ	543 নাম : মুক্তি বারিক স্বামীর নাম: মধুসূদন বারিক বাড়ির নং : এন0125 বয়স : 45 লিঙ্গ : মহিলা	WSU1987700 ফটো উপলব্ধ
544 নাম : দীনবন্ধু বারিক পিতার নাম: স্বপন বারিক বাড়ির নং : এন0125 বয়স : 27 লিঙ্গ : পুরুষ	WSU1987643 ফটো উপলব্ধ	545 নাম : কার্তিক চন্দ্র বারিক পিতার নাম: বাসুদেব বারিক বাড়ির নং : n0126 বয়স : 37 লিঙ্গ : পুরুষ	FWC2415966 ফটো উপলব্ধ	546 নাম : শান্তি বারিক স্বামীর নাম: মহানন্দ বারিক বাড়ির নং : n0125 বয়স : 79 লিঙ্গ : মহিলা	WB/36/255/432343 ফটো উপলব্ধ
547 নাম : স্বপন বারিক পিতার নাম: মহানন্দ বারিক বাড়ির নং : n0125 বয়স : 67 লিঙ্গ : পুরুষ	WB/36/255/432627 ফটো উপলব্ধ	548 নাম : সুমিত্রা বারিক স্বামীর নাম: স্বপন বারিক বাড়ির নং : n0125 বয়স : 59 লিঙ্গ : মহিলা	WB/36/255/432510 ফটো উপলব্ধ	549 নাম : তপন বারিক পিতার নাম: মহানন্দ বারিক বাড়ির নং : n0125 বয়স : 63 লিঙ্গ : পুরুষ	WB/36/255/432607 ফটো উপলব্ধ
550 নাম : তুলসী বারিক স্বামীর নাম: তপন বারিক বাড়ির নং : n0125 বয়স : 56 লিঙ্গ : মহিলা	WB/36/255/432511 ফটো উপলব্ধ	551 নাম : উত্তম বারিক পিতার নাম: তপন বারিক বাড়ির নং : n0125 বয়স : 31 লিঙ্গ : পুরুষ	WSU1644186 ফটো উপলব্ধ	552 নাম : মধুসূদন বারিক পিতার নাম: মহানন্দ বারিক বাড়ির নং : n0125 বয়স : 60 লিঙ্গ : পুরুষ	WB/36/255/432231 ফটো উপলব্ধ
553 নাম : রাসবিহারী বারিক পিতার নাম: মধুসূদন বারিক বাড়ির নং : n0125 বয়স : 36 লিঙ্গ : পুরুষ	WSU0938423 ফটো উপলব্ধ	554 নাম : পুতুল সরেন বারিক স্বামীর নাম: রাসবিহারী বারিক বাড়ির নং : n0125 বয়স : 33 লিঙ্গ : মহিলা	WSU1543255 ফটো উপলব্ধ	555 নাম : বাসুদেব বারিক পিতার নাম: আনন্দ বারিক বাড়ির নং : n0126 বয়স : 63 লিঙ্গ : পুরুষ	WB/36/255/432552 ফটো উপলব্ধ
556 নাম : শ্রীমন্ত বারিক পিতার নাম: জয়দেব বারিক বাড়ির নং : n0127 বয়স : 32 লিঙ্গ : পুরুষ	WSU1446129 ফটো উপলব্ধ	557 নাম : চায়না বারিক স্বামীর নাম: জয়দেব বারিক বাড়ির নং : n0127 বয়স : 53 লিঙ্গ : মহিলা	WB/36/255/432241 ফটো উপলব্ধ	558 নাম : জয়দেব বারিক পিতার নাম: আনন্দ বারিক বাড়ির নং : n0127 বয়স : 56 লিঙ্গ : পুরুষ	WB/36/255/432098 ফটো উপলব্ধ
559 নাম : লক্ষ্মী বারিক স্বামীর নাম: সুদেব বারিক বাড়ির নং : n0126 বয়স : 41 লিঙ্গ : মহিলা	FWC2205623 ফটো উপলব্ধ	560 নাম : সুদেব বারিক পিতার নাম: আনন্দ বারিক বাড়ির নং : n0126 বয়স : 50 লিঙ্গ : পুরুষ	WB/36/255/432583 ফটো উপলব্ধ	561 নাম : সুমিত্রা বারিক স্বামীর নাম: কার্তিক চন্দ্র বারিক বাড়ির নং : n0126 বয়স : 30 লিঙ্গ : মহিলা	WSU1643931 ফটো উপলব্ধ
562 নাম : মিনতী বারিক স্বামীর নাম: বাসুদেব বারিক বাড়ির নং : n0126 বয়স : 58 লিঙ্গ : মহিলা	WB/36/255/432296 ফটো উপলব্ধ	563 নাম : সেখ জোৎস্না রবি স্বামীর নাম: সেখ সোমসের আলম বাড়ির নং : n0214 বয়স : 67 লিঙ্গ : মহিলা	WSU2055515 ফটো উপলব্ধ	564 নাম : আরসিনা বেগম স্বামীর নাম: সেখ রফিকুল ইসলাম বাড়ির নং : n0214 বয়স : 43 লিঙ্গ : মহিলা	FWC2205748 ফটো উপলব্ধ
565 নাম : সেখ মঞ্জুরা বেগম স্বামীর নাম: সেখ নজরুল ইসলাম বাড়ির নং : n0214 বয়স : 46 লিঙ্গ : মহিলা	WSU2055531 ফটো উপলব্ধ	566 নাম : সেখ রফিকুল ইসলাম পিতার নাম: সেখ নজরুল ইসলাম বাড়ির নং : n0214 বয়স : 29 লিঙ্গ : পুরুষ	WSU1722156 ফটো উপলব্ধ	567 নাম : সেখ রফিকুল ইসলাম পিতার নাম: সেখ সোমসের আলম বাড়ির নং : n0214 বয়স : 49 লিঙ্গ : পুরুষ	FWC1995406 ফটো উপলব্ধ
568 নাম : সেখ সৈয়দুল ইসলাম পিতার নাম: সেখ নজরুল ইসলাম বাড়ির নং : N0214 বয়স : 24 লিঙ্গ : পুরুষ	WSU2138881 ফটো উপলব্ধ	569 নাম : সেখ নজরুল ইসলাম পিতার নাম: সেখ সোমসের আলম বাড়ির নং : n0214 বয়স : 51 লিঙ্গ : পুরুষ	WSU2107597 ফটো উপলব্ধ	570 নাম : সেখ আমিনুল ইসলাম পিতার নাম: সেখ রফিকুল ইসলাম বাড়ির নং : n0214 বয়স : 21 লিঙ্গ : পুরুষ	WSU2334571 ফটো উপলব্ধ

571 নাম : সোমা সেনাপতি স্বামীর নাম: পঙ্কজ কুমার পাল বাড়ির নং : n0235 বয়স : 46 লিঙ্গ : মহিলা	WSU1670124 ফটো উপলব্ধ	572 নাম : জিৎ মন্ডল স্বামীর নাম: প্রশান্ত মন্ডল বাড়ির নং : এন0117 বয়স : 21 লিঙ্গ : পুরুষ	WSU2334654 ফটো উপলব্ধ	573 নাম : চম্পা মাজি নায়েক স্বামীর নাম: প্রসেনজীৎ নায়েক বাড়ির নং : N0235 বয়স : 25 লিঙ্গ : মহিলা	WSU2139004 ফটো উপলব্ধ
574 নাম : শুভাশিস মুখার্জী পিতার নাম: নিরঞ্জন মুখার্জী বাড়ির নং : n0123 বয়স : 31 লিঙ্গ : পুরুষ	WSU1543057 ফটো উপলব্ধ	575 নাম : তন্দ্রা মুখার্জী স্বামীর নাম: নিরঞ্জন মুখার্জী বাড়ির নং : n0123 বয়স : 61 লিঙ্গ : মহিলা	WB/36/255/432467 ফটো উপলব্ধ	576 নাম : অলোক মুখার্জী পিতার নাম: দেবব্রত মুখার্জী বাড়ির নং : n0235 বয়স : 66 লিঙ্গ : পুরুষ	WB/36/255/432295 ফটো উপলব্ধ
577 নাম : ফাল্গুনি মুখার্জী পিতার নাম: দেবব্রত মুখার্জী বাড়ির নং : n0235 বয়স : 62 লিঙ্গ : পুরুষ	WB/36/255/432603 ফটো উপলব্ধ	578 নাম : মৃগয়া মুখার্জী স্বামীর নাম: ফাল্গুনি মুখার্জী বাড়ির নং : n0235 বয়স : 48 লিঙ্গ : মহিলা	FWC1503390 ফটো উপলব্ধ	579 নাম : পঙ্কজ কুমার পাল পিতার নাম: রামপদ পাল বাড়ির নং : n0235 বয়স : 48 লিঙ্গ : পুরুষ	FWC1465855 ফটো উপলব্ধ
580 নাম : প্রসেনজিৎ নায়েক পিতার নাম: জগবন্ধু নায়েক বাড়ির নং : n0235 বয়স : 34 লিঙ্গ : পুরুষ	WSU1303890 ফটো উপলব্ধ	581 নাম : প্রশান্ত মণ্ডল পিতার নাম: গয়ারাম মণ্ডল বাড়ির নং : n0235 বয়স : 46 লিঙ্গ : পুরুষ	WB/36/255/432388 ফটো উপলব্ধ	582 নাম : কৌশিক মুখার্জী পিতার নাম: ফাল্গুনি মুখার্জী বাড়ির নং : এন0235 বয়স : 20 লিঙ্গ : পুরুষ	WSU2425775 ফটো উপলব্ধ
583 নাম : উজ্জল মুখার্জী পিতার নাম: অলোক মুখার্জী বাড়ির নং : n0017 বয়স : 29 লিঙ্গ : পুরুষ	WSU1722040 ফটো উপলব্ধ	584 নাম : পার্থ মুখার্জী পিতার নাম: অচ্যুতানন্দ মুখার্জী বাড়ির নং : N018 বয়স : 57 লিঙ্গ : পুরুষ	WB/36/255/432331 ফটো উপলব্ধ	585 নাম : পায়েল মুখার্জী পিতার নাম: পার্থ মুখার্জী বাড়ির নং : এন0018 বয়স : 25 লিঙ্গ : মহিলা	WSU1987510 ফটো উপলব্ধ
586 নাম : রানু মুখার্জী স্বামীর নাম: পার্থ মুখার্জী বাড়ির নং : n0018 বয়স : 45 লিঙ্গ : মহিলা	FWC1503861 ফটো উপলব্ধ	587 নাম : অনুনিতা মন্ডল পিতার নাম: অসিত মন্ডল বাড়ির নং : এন0120 বয়স : 23 লিঙ্গ : মহিলা	WSU2212736 ফটো উপলব্ধ	588 নাম : সেখ সাহা আলম পিতার নাম: সেখ জানে আলম আলম বাড়ির নং : n0120 বয়স : 31 লিঙ্গ : পুরুষ	WSU1543412 ফটো উপলব্ধ
589 নাম : ইতু মন্ডল পিতার নাম: পথিক মন্ডল বাড়ির নং : এন001 বয়স : 21 লিঙ্গ : মহিলা	WSU2334712 ফটো উপলব্ধ	590 নাম : শ্রীমন্ত মন্ডল পিতার নাম: সাগর মন্ডল বাড়ির নং : n0115 বয়স : 40 লিঙ্গ : পুরুষ	WSU0938605 ফটো উপলব্ধ	591 নাম : বর্ণালী মন্ডল পিতার নাম: বিকাশ মন্ডল বাড়ির নং : N0119 বয়স : 24 লিঙ্গ : মহিলা	WSU2138873 ফটো উপলব্ধ
592 নাম : নিশিকান্ত মন্ডল পিতার নাম: পথিক মন্ডল বাড়ির নং : N0119 বয়স : 24 লিঙ্গ : পুরুষ	WSU2138741 ফটো উপলব্ধ	593 নাম : অসমিনা বেগম স্বামীর নাম: শাহা আলম সেখ বাড়ির নং : এন0120 বয়স : 28 লিঙ্গ : মহিলা	WSU1987692 ফটো উপলব্ধ	594 নাম : সাগর মণ্ডল পিতার নাম: সুরেন্দ্র মণ্ডল বাড়ির নং : n0115 বয়স : 67 লিঙ্গ : পুরুষ	WB/36/255/432108 ফটো উপলব্ধ
595 নাম : টুটুল মন্ডল স্বামীর নাম: শ্রীমন্ত মন্ডল বাড়ির নং : n0115 বয়স : 31 লিঙ্গ : মহিলা	WSU1644228 ফটো উপলব্ধ	596 নাম : সুশান্ত মন্ডল পিতার নাম: সাগর মন্ডল বাড়ির নং : n0115 বয়স : 37 লিঙ্গ : পুরুষ	FWC2417681 ফটো উপলব্ধ	597 নাম : মৌসুমী মণ্ডল স্বামীর নাম: সুশান্ত মণ্ডল বাড়ির নং : n0115 বয়স : 37 লিঙ্গ : মহিলা	WSU1543180 ফটো উপলব্ধ
598 নাম : নবকুমার মণ্ডল পিতার নাম: বাসুদেব মণ্ডল বাড়ির নং : n0120 বয়স : 55 লিঙ্গ : পুরুষ	WB/36/255/432101 ফটো উপলব্ধ	599 নাম : অসিত মণ্ডল পিতার নাম: বাসুদেব মণ্ডল বাড়ির নং : n0120 বয়স : 52 লিঙ্গ : পুরুষ	WB/36/255/432476 ফটো উপলব্ধ	600 নাম : সোমা মণ্ডল স্বামীর নাম: অসিত মণ্ডল বাড়ির নং : n0120 বয়স : 43 লিঙ্গ : মহিলা	FWC2205284 ফটো উপলব্ধ

601 নাম : বাপন মন্ডল পিতার নাম: সুকুমার মন্ডল বাড়ির নং : n0120 বয়স : 32 লিঙ্গ : পুরুষ	WSU1644244 ফটো উপলব্ধ	602 নাম : কৌশিক মন্ডল পিতার নাম: সুকুমার মন্ডল বাড়ির নং : n0120 বয়স : 30 লিঙ্গ : পুরুষ	WSU1643998 ফটো উপলব্ধ	603 নাম : মল্লিকা মণ্ডল স্বামীর নাম: সাধন মণ্ডল বাড়ির নং : n0116 বয়স : 71 লিঙ্গ : মহিলা	WB/36/255/432429 ফটো উপলব্ধ
604 নাম : মালতি মণ্ডল স্বামীর নাম: সুকুমার মণ্ডল বাড়ির নং : n0120 বয়স : 54 লিঙ্গ : মহিলা	WB/36/255/432689 ফটো উপলব্ধ	605 নাম : সুকুমার মণ্ডল পিতার নাম: বাসুদেব মণ্ডল বাড়ির নং : n0120 বয়স : 58 লিঙ্গ : পুরুষ	WB/36/255/432083 ফটো উপলব্ধ	606 নাম : প্রিয়া ঘোষ মন্ডল স্বামীর নাম: বাপন মন্ডল বাড়ির নং : এন0120 বয়স : 24 লিঙ্গ : মহিলা	WSU2401917 ফটো উপলব্ধ
607 নাম : মামনি মণ্ডল স্বামীর নাম: পথিক মণ্ডল বাড়ির নং : n0119 বয়স : 43 লিঙ্গ : মহিলা	FWC2205300 ফটো উপলব্ধ	608 নাম : পথিক মণ্ডল পিতার নাম: উমাপদ মণ্ডল বাড়ির নং : n0119 বয়স : 54 লিঙ্গ : পুরুষ	WB/36/255/432469 ফটো উপলব্ধ	609 নাম : আল্পনা মণ্ডল স্বামীর নাম: বিকাশ মণ্ডল বাড়ির নং : n0119 বয়স : 45 লিঙ্গ : মহিলা	FWC2205292 ফটো উপলব্ধ
610 নাম : বিকাশ মণ্ডল পিতার নাম: উমাপদ মণ্ডল বাড়ির নং : n0119 বয়স : 63 লিঙ্গ : পুরুষ	WB/36/255/432628 ফটো উপলব্ধ	611 নাম : পুষ্প মণ্ডল স্বামীর নাম: উমাপদ মণ্ডল বাড়ির নং : n0119 বয়স : 91 লিঙ্গ : মহিলা	WB/36/255/432374 ফটো উপলব্ধ	612 নাম : তিসা মন্ডল পিতার নাম: বিকাশ মন্ডল বাড়ির নং : এন0119 বয়স : 20 লিঙ্গ : মহিলা	WSU2423143 ফটো উপলব্ধ
613 নাম : সাধন চন্দ্র মণ্ডল পিতার নাম: সুরেন্দ্র মণ্ডল বাড়ির নং : n0116 বয়স : 78 লিঙ্গ : পুরুষ	WB/36/255/432573 ফটো উপলব্ধ	614 নাম : রেখা মণ্ডল স্বামীর নাম: দিলীপ মণ্ডল বাড়ির নং : n0118 বয়স : 44 লিঙ্গ : মহিলা	FWC2205318 ফটো উপলব্ধ	615 নাম : দিলীপ মণ্ডল পিতার নাম: শক্তিপদ মণ্ডল বাড়ির নং : n0118 বয়স : 64 লিঙ্গ : পুরুষ	WB/36/255/432093 ফটো উপলব্ধ
616 নাম : রেখা মন্ডল পিতার নাম: শক্তিপদ মন্ডল বাড়ির নং : n0118 বয়স : 69 লিঙ্গ : মহিলা	WSU1195726 ফটো উপলব্ধ	617 নাম : মহামনি মন্ডল স্বামীর নাম: প্রশান্ত মন্ডল বাড়ির নং : n0117 বয়স : 41 লিঙ্গ : মহিলা	FWC2417087 ফটো উপলব্ধ	618 নাম : কাঞ্চন মন্ডল স্বামীর নাম: গয়ারাম মণ্ডল বাড়ির নং : n0117 বয়স : 62 লিঙ্গ : মহিলা	WSU2055556 ফটো উপলব্ধ
619 নাম : সোমা মন্ডল পিতার নাম: দিলীপ মন্ডল বাড়ির নং : N0118 বয়স : 24 লিঙ্গ : মহিলা	WSU2138527 ফটো উপলব্ধ	620 নাম : প্রদীপ কুমার মণ্ডল পিতার নাম: শক্তিপদ মণ্ডল বাড়ির নং : n0118 বয়স : 61 লিঙ্গ : পুরুষ	FWC2205326 ফটো উপলব্ধ	621 নাম : শীতল মন্ডল পিতার নাম: দিলীপ মন্ডল বাড়ির নং : এন0118 বয়স : 21 লিঙ্গ : পুরুষ	WSU2334647 ফটো উপলব্ধ
622 নাম : নাসিমা খাতুন পিতার নাম: সেখ মুক্ত আলি বাড়ির নং : এন0193 বয়স : 22 লিঙ্গ : মহিলা	WSU2318335 ফটো উপলব্ধ	623 নাম : সেখ রাজ আলি পিতার নাম: সেখ মহর আলি বাড়ির নং : এন0193 বয়স : 22 লিঙ্গ : পুরুষ	WSU2318319 ফটো উপলব্ধ	624 নাম : সেখ মুক্ত আলি পিতার নাম: সেখ মনবোদ বাড়ির নং : n0193 বয়স : 46 লিঙ্গ : পুরুষ	FWC1503572 ফটো উপলব্ধ
625 নাম : গোলাপী বেগম স্বামীর নাম: সেখ মুক্ত আলি বাড়ির নং : n0193 বয়স : 39 লিঙ্গ : মহিলা	FWC2307585 ফটো উপলব্ধ	626 নাম : আনোহারা বেগম স্বামীর নাম: সেখ মনবোদ বাড়ির নং : n0193 বয়স : 63 লিঙ্গ : মহিলা	WSU2055358 ফটো উপলব্ধ	627 নাম : সাধনা বেগম স্বামীর নাম: সেখ মহর আলি বাড়ির নং : n0193 বয়স : 41 লিঙ্গ : মহিলা	FWC2205656 ফটো উপলব্ধ
628 নাম : সেখ মনবোদ পিতার নাম: সেখ রয়সন আলি বাড়ির নং : n0193 বয়স : 81 লিঙ্গ : পুরুষ	WB/36/255/432574 ফটো উপলব্ধ	629 নাম : সেখ মহর আলি পিতার নাম: সেখ মনবোদ বাড়ির নং : n0193 বয়স : 49 লিঙ্গ : পুরুষ	WSU2456291 ফটো উপলব্ধ	630 নাম : পাকবতী মাঝি(মালিক) স্বামীর নাম: সুভাষ মাঝি বাড়ির নং : n0025 বয়স : 37 লিঙ্গ : মহিলা	WSU1808294 ফটো উপলব্ধ

631 নাম : ধনঞ্জয় মাঝি পিতার নাম: ভাগ্যধর মাঝি বাড়ির নং : N0159 বয়স : 63 লিঙ্গ : পুরুষ ফটো উপলব্ধ	WB/36/255/432481	632 নাম : চম্পা মাঝি স্বামীর নাম: মানিক মাঝি বাড়ির নং : n0073 বয়স : 50 লিঙ্গ : মহিলা ফটো উপলব্ধ	WB/36/255/432333	633 নাম : সমীত মাঝি পিতার নাম: মানিক মাঝি বাড়ির নং : n0073 বয়স : 32 লিঙ্গ : পুরুষ ফটো উপলব্ধ	WSU1543206
634 নাম : রবি মাঝি স্বামীর নাম: ভদ্রেশ্বর মাঝি বাড়ির নং : n0074 বয়স : 55 লিঙ্গ : মহিলা ফটো উপলব্ধ	WB/36/255/432532	635 নাম : উত্তমকুমার মাঝি পিতার নাম: ভদ্রেশ্বর মাঝি বাড়ির নং : n0074 বয়স : 46 লিঙ্গ : পুরুষ ফটো উপলব্ধ	FWC1465012	636 নাম : বৈশাখী মাঝি স্বামীর নাম: উত্তম মাঝি বাড়ির নং : n0074 বয়স : 38 লিঙ্গ : মহিলা ফটো উপলব্ধ	WSU0938902
637 নাম : হরিসাধন মাঝি পিতার নাম: নলিন মাঝি বাড়ির নং : n0075 বয়স : 65 লিঙ্গ : পুরুষ ফটো উপলব্ধ	WB/36/255/432611	638 নাম : নমিতা মাঝি স্বামীর নাম: হরিসাধন মাঝি বাড়ির নং : n0075 বয়স : 58 লিঙ্গ : মহিলা ফটো উপলব্ধ	WB/36/255/432543	639 নাম : তাপু মাঝি পিতার নাম: হরিসাধন মাঝি বাড়ির নং : n0075 বয়স : 34 লিঙ্গ : পুরুষ ফটো উপলব্ধ	WSU1446152
640 নাম : বাপন মাঝি পিতার নাম: হরি সাধন মাঝি বাড়ির নং : n0075 বয়স : 38 লিঙ্গ : পুরুষ ফটো উপলব্ধ	FWC2417160	641 নাম : সরস্বতী মাঝি স্বামীর নাম: বাপন মাঝি বাড়ির নং : n0075 বয়স : 31 লিঙ্গ : মহিলা ফটো উপলব্ধ	WSU1543354	642 নাম : মঞ্জলা মাঝি স্বামীর নাম: ধনঞ্জয় মাঝি বাড়ির নং : n0076 বয়স : 56 লিঙ্গ : মহিলা ফটো উপলব্ধ	WB/36/255/432545
643 নাম : উজ্জল মাঝি পিতার নাম: ধনঞ্জয় মাঝি বাড়ির নং : n0076 বয়স : 30 লিঙ্গ : পুরুষ ফটো উপলব্ধ	WSU1644004	644 নাম : ধনঞ্জয় মাঝি পিতার নাম: নলিন মাঝি বাড়ির নং : n0076 বয়স : 51 লিঙ্গ : পুরুষ ফটো উপলব্ধ	WB/36/255/432639	645 নাম : অলোকা মাঝি স্বামীর নাম: উজ্জল মাঝি বাড়ির নং : n0076 বয়স : 29 লিঙ্গ : মহিলা ফটো উপলব্ধ	WSU1722123
646 নাম : কমল মাঝি পিতার নাম: কালিপদ মাঝি বাড়ির নং : n0077 বয়স : 56 লিঙ্গ : পুরুষ ফটো উপলব্ধ	WB/36/255/432169	647 নাম : আব্দুর মাঝি স্বামীর নাম: কমল মাঝি বাড়ির নং : n0077 বয়স : 52 লিঙ্গ : মহিলা ফটো উপলব্ধ	WB/36/255/432334	648 নাম : শ্যামকুমার মাঝি পিতার নাম: কমল মাঝি বাড়ির নং : n0077 বয়স : 33 লিঙ্গ : পুরুষ ফটো উপলব্ধ	WSU1446210
649 নাম : রামু মাঝি পিতার নাম: কমল মাঝি বাড়ির নং : n0077 বয়স : 31 লিঙ্গ : পুরুষ ফটো উপলব্ধ	WSU1543446	650 নাম : নীলমনি মাঝি পিতার নাম: কালিপদ মাঝি বাড়ির নং : n0078 বয়স : 69 লিঙ্গ : পুরুষ ফটো উপলব্ধ	WB/36/255/432368	651 নাম : ঝন্টু মাঝি পিতার নাম: নীলমনি মাঝি বাড়ির নং : n0078 বয়স : 40 লিঙ্গ : পুরুষ ফটো উপলব্ধ	FWC2205789
652 নাম : মালতি মাঝি স্বামীর নাম: ঝন্টু মাঝি বাড়ির নং : n0078 বয়স : 40 লিঙ্গ : মহিলা ফটো উপলব্ধ	FWC2307478	653 নাম : সন্টু মাঝি পিতার নাম: নীলমনি মাঝি বাড়ির নং : n0078 বয়স : 37 লিঙ্গ : পুরুষ ফটো উপলব্ধ	FWC2417038	654 নাম : সন্ধ্যা মাঝি স্বামীর নাম: গতিরাম মাঝি বাড়ির নং : n0079 বয়স : 77 লিঙ্গ : মহিলা ফটো উপলব্ধ	WB/36/255/432505
655 নাম : সুফল মাঝি পিতার নাম: গতিরাম মাঝি বাড়ির নং : n0079 বয়স : 57 লিঙ্গ : পুরুষ ফটো উপলব্ধ	WB/36/255/432526	656 নাম : সুমিত্রা মাঝি স্বামীর নাম: সুফল মাঝি বাড়ির নং : n0079 বয়স : 52 লিঙ্গ : মহিলা ফটো উপলব্ধ	WB/36/255/432474	657 নাম : যদু মাঝি পিতার নাম: গতিরাম মাঝি বাড়ির নং : n0079 বয়স : 54 লিঙ্গ : পুরুষ ফটো উপলব্ধ	WB/36/255/432688
658 নাম : বেলারানী মাঝি স্বামীর নাম: যদু মাঝি বাড়ির নং : n0079 বয়স : 49 লিঙ্গ : মহিলা ফটো উপলব্ধ	WB/36/255/432661	659 নাম : চন্দনা মাঝি স্বামীর নাম: পানু মাঝি বাড়ির নং : n0079 বয়স : 40 লিঙ্গ : মহিলা ফটো উপলব্ধ	WSU1303759	660 নাম : পিরু মাঝি পিতার নাম: নলিন মাঝি বাড়ির নং : n0080 বয়স : 81 লিঙ্গ : পুরুষ ফটো উপলব্ধ	WB/36/255/432605

661	WSU1644038	নাম : দীপক মাঝি পিতার নাম: মহাদেব মাঝি বাড়ির নং : n0098 বয়স : 30 লিঙ্গ : পুরুষ	ফটো উপলব্ধ	662	WB/36/255/432623	নাম : ছবিরানী মাঝি স্বামীর নাম: পিরু মাঝি বাড়ির নং : n0080 বয়স : 73 লিঙ্গ : মহিলা	ফটো উপলব্ধ	663	WB/36/255/432662	নাম : দোলগোবিন্দ মাঝি পিতার নাম: পিরু মাঝি বাড়ির নং : n0080 বয়স : 50 লিঙ্গ : পুরুষ	ফটো উপলব্ধ
664	FWC1995208	নাম : টুল মাঝি স্বামীর নাম: দোল গোবিন্দ মাঝি বাড়ির নং : n0080 বয়স : 43 লিঙ্গ : মহিলা	ফটো উপলব্ধ	665	WB/36/255/432629	নাম : হিরু মাঝি পিতার নাম: নলিন মাঝি বাড়ির নং : n0081 বয়স : 70 লিঙ্গ : পুরুষ	ফটো উপলব্ধ	666	WB/36/255/432220	নাম : অঞ্জলী মাঝি স্বামীর নাম: হিরু মাঝি বাড়ির নং : n0081 বয়স : 66 লিঙ্গ : মহিলা	ফটো উপলব্ধ
667	WB/36/255/432536	নাম : কচিরাম মাঝি পিতার নাম: নলিন মাঝি বাড়ির নং : n0082 বয়স : 59 লিঙ্গ : পুরুষ	ফটো উপলব্ধ	668	WB/36/255/432624	নাম : কম্পনা মাঝি স্বামীর নাম: কচিরাম মাঝি বাড়ির নং : n0082 বয়স : 53 লিঙ্গ : মহিলা	ফটো উপলব্ধ	669	FWC2366862	নাম : কাজল মাঝি পিতার নাম: কচিরাম মাঝি বাড়ির নং : n0082 বয়স : 38 লিঙ্গ : পুরুষ	ফটো উপলব্ধ
670	WSU1303908	নাম : বিজলা মাঝি স্বামীর নাম: কাজল মাঝি বাড়ির নং : n0082 বয়স : 37 লিঙ্গ : মহিলা	ফটো উপলব্ধ	671	FWC2205359	নাম : দানু মাঝি পিতার নাম: কার্তিক মাঝি বাড়ির নং : n0082 বয়স : 42 লিঙ্গ : পুরুষ	ফটো উপলব্ধ	672	WB/36/255/432501	নাম : লক্ষ্মণ মাঝি পিতার নাম: বংকিম মাঝি বাড়ির নং : n0083 বয়স : 77 লিঙ্গ : পুরুষ	ফটো উপলব্ধ
673	WB/36/255/432222	নাম : জ্যোত্স্না মাঝি স্বামীর নাম: লক্ষ্মণ মাঝি বাড়ির নং : n0083 বয়স : 70 লিঙ্গ : মহিলা	ফটো উপলব্ধ	674	WB/36/255/432651	নাম : সুকুমার মাঝি পিতার নাম: বংকিম মাঝি বাড়ির নং : n0084 বয়স : 52 লিঙ্গ : পুরুষ	ফটো উপলব্ধ	675	WB/36/255/432531	নাম : রীনা মাঝি স্বামীর নাম: সুকুমার মাঝি বাড়ির নং : n0084 বয়স : 51 লিঙ্গ : মহিলা	ফটো উপলব্ধ
676	WSU1643899	নাম : সুবেন্দু মাঝি পিতার নাম: সুকুমার মাঝি বাড়ির নং : n0084 বয়স : 30 লিঙ্গ : পুরুষ	ফটো উপলব্ধ	677	WB/36/255/432522	নাম : সখারাম মাঝি পিতার নাম: বংকিম মাঝি বাড়ির নং : n0085 বয়স : 76 লিঙ্গ : পুরুষ	ফটো উপলব্ধ	678	WB/36/255/432530	নাম : কানন মাঝি স্বামীর নাম: সখারাম মাঝি বাড়ির নং : n0085 বয়স : 69 লিঙ্গ : মহিলা	ফটো উপলব্ধ
679	WSU1643907	নাম : শ্রীমন্ত মাঝি পিতার নাম: সখারাম মাঝি বাড়ির নং : n0083 বয়স : 34 লিঙ্গ : পুরুষ	ফটো উপলব্ধ	680	FWC2415941	নাম : সঞ্জয় মাঝি পিতার নাম: সখা মাঝি বাড়ির নং : n0085 বয়স : 39 লিঙ্গ : পুরুষ	ফটো উপলব্ধ	681	WSU1303965	নাম : বর্নী মাঝি স্বামীর নাম: সঞ্জয় মাঝি বাড়ির নং : n0085 বয়স : 34 লিঙ্গ : মহিলা	ফটো উপলব্ধ
682	WSU1303973	নাম : সন্ন্যাসী মাঝি পিতার নাম: সখা মাঝি বাড়ির নং : n0085 বয়স : 34 লিঙ্গ : পুরুষ	ফটো উপলব্ধ	683	WB/36/255/432357	নাম : মানিক মাঝি পিতার নাম: সনাতন মাঝি বাড়ির নং : n0073 বয়স : 52 লিঙ্গ : পুরুষ	ফটো উপলব্ধ	684	WB/36/255/432350	নাম : অঞ্জলী মাঝি স্বামীর নাম: বাদল মাঝি বাড়ির নং : n0168 বয়স : 69 লিঙ্গ : মহিলা	ফটো উপলব্ধ
685	WB/36/255/432649	নাম : বামাচরন মাঝি পিতার নাম: বাদল মাঝি বাড়ির নং : n0168 বয়স : 49 লিঙ্গ : পুরুষ	ফটো উপলব্ধ	686	FWC1465509	নাম : মমতা মাঝি স্বামীর নাম: বামাচরন মাঝি বাড়ির নং : n0168 বয়স : 46 লিঙ্গ : মহিলা	ফটো উপলব্ধ	687	FWC1464510	নাম : শ্যামা মাঝি পিতার নাম: বাদল মাঝি বাড়ির নং : n0168 বয়স : 47 লিঙ্গ : পুরুষ	ফটো উপলব্ধ
688	FWC2307486	নাম : মনিমালা মাঝি স্বামীর নাম: শ্যামা মাঝি বাড়ির নং : n0168 বয়স : 40 লিঙ্গ : মহিলা	ফটো উপলব্ধ	689	WSU2460590	নাম : করুনা মাঝি স্বামীর নাম: রতন মাঝি বাড়ির নং : n0086 বয়স : 100 লিঙ্গ : মহিলা	ফটো উপলব্ধ	690	FWC1504489	নাম : নব কুমার মাঝি পিতার নাম: রতন মাঝি বাড়ির নং : n0086 বয়স : 43 লিঙ্গ : পুরুষ	ফটো উপলব্ধ

691 নাম : যষ্টি রানী মাঝি স্বামীর নাম : নবকুমার মাঝি বাড়ির নং : n0086 বয়স : 43 লিঙ্গ : মহিলা	FWC1504471 ফটো উপলব্ধ	692 নাম : বিকাশ মাঝি পিতার নাম : ভরত মাঝি বাড়ির নং : n0171 বয়স : 32 লিঙ্গ : পুরুষ	WSU1543271 ফটো উপলব্ধ	693 নাম : রীণা মাঝি স্বামীর নাম : বিকাশ মাঝি বাড়ির নং : n0171 বয়স : 31 লিঙ্গ : মহিলা	WSU1644145 ফটো উপলব্ধ
694 নাম : পিপাসা মাঝি স্বামীর নাম : শান্তি মাঝি বাড়ির নং : n0224 বয়স : 37 লিঙ্গ : মহিলা	WSU1303783 ফটো উপলব্ধ	695 নাম : শান্তি মাঝি পিতার নাম : বিমল মাঝি বাড়ির নং : n0224 বয়স : 35 লিঙ্গ : পুরুষ	WSU1383348 ফটো উপলব্ধ	696 নাম : গয়ারাম মাঝি পিতার নাম : পঞ্চানন মাঝি বাড়ির নং : n0137 বয়স : 62 লিঙ্গ : পুরুষ	WB/36/255/432497 ফটো উপলব্ধ
697 নাম : নূপুর মাঝি স্বামীর নাম : গয়ারাম মাঝি বাড়ির নং : n0137 বয়স : 54 লিঙ্গ : মহিলা	WB/36/255/432338 ফটো উপলব্ধ	698 নাম : মোহন মাঝি পিতার নাম : পূর্ণ মাঝি বাড়ির নং : n0138 বয়স : 68 লিঙ্গ : পুরুষ	WB/36/255/432294 ফটো উপলব্ধ	699 নাম : সন্ধ্যা মাঝি স্বামীর নাম : মোহন মাঝি বাড়ির নং : n0138 বয়স : 63 লিঙ্গ : মহিলা	WB/36/255/432314 ফটো উপলব্ধ
700 নাম : সমীর মাঝি পিতার নাম : মোহন মাঝি বাড়ির নং : n0138 বয়স : 33 লিঙ্গ : পুরুষ	WSU1543396 ফটো উপলব্ধ	701 নাম : পরিবানী মাঝি পিতার নাম : বাদল মাঝি বাড়ির নং : n0146 বয়স : 65 লিঙ্গ : মহিলা	WB/36/255/432318 ফটো উপলব্ধ	702 নাম : রঞ্জন মাঝি পিতার নাম : বিজয় মাঝি বাড়ির নং : n0147 বয়স : 71 লিঙ্গ : পুরুষ	FWC1465848 ফটো উপলব্ধ
703 নাম : আরতি মাঝি স্বামীর নাম : রঞ্জন মাঝি বাড়ির নং : n0147 বয়স : 66 লিঙ্গ : মহিলা	WB/36/255/432205 ফটো উপলব্ধ	704 নাম : বাসুদেব মাঝি পিতার নাম : রঞ্জন মাঝি বাড়ির নং : n0147 বয়স : 44 লিঙ্গ : পুরুষ	FWC1463827 ফটো উপলব্ধ	705 নাম : মামনি মাঝি স্বামীর নাম : বাসুদেব মাঝি বাড়ির নং : n0147 বয়স : 40 লিঙ্গ : মহিলা	FWC2205482 ফটো উপলব্ধ
706 নাম : মনসা মাঝি স্বামীর নাম : শ্রীমন্ত মাঝি বাড়ির নং : n0147 বয়স : 36 লিঙ্গ : মহিলা	WSU1644194 ফটো উপলব্ধ	707 নাম : শ্রীমন্ত মাঝি পিতার নাম : নিরঞ্জন মাঝি বাড়ির নং : n0147 বয়স : 35 লিঙ্গ : পুরুষ	WSU1304070 ফটো উপলব্ধ	708 নাম : লংকেশ্বর মাঝি পিতার নাম : নলিন মাঝি বাড়ির নং : n0148 বয়স : 51 লিঙ্গ : পুরুষ	WB/36/255/432380 ফটো উপলব্ধ
709 নাম : চঞ্চা মাঝি স্বামীর নাম : লংকেশ্বর মাঝি বাড়ির নং : n0148 বয়স : 49 লিঙ্গ : মহিলা	WB/36/255/432320 ফটো উপলব্ধ	710 নাম : লক্ষন মাঝি পিতার নাম : গুইরাম মাঝি বাড়ির নং : n0149 বয়স : 69 লিঙ্গ : পুরুষ	WB/36/255/432626 ফটো উপলব্ধ	711 নাম : কল্পনা মাঝি স্বামীর নাম : লক্ষন মাঝি বাড়ির নং : n0149 বয়স : 64 লিঙ্গ : মহিলা	WB/36/255/432342 ফটো উপলব্ধ
712 নাম : উত্তম মাঝি পিতার নাম : লক্ষন মাঝি বাড়ির নং : n0149 বয়স : 34 লিঙ্গ : পুরুষ	WSU1303833 ফটো উপলব্ধ	713 নাম : মধুমিতা মাঝি স্বামীর নাম : উত্তম মাঝি বাড়ির নং : n0149 বয়স : 33 লিঙ্গ : মহিলা	WSU1543289 ফটো উপলব্ধ	714 নাম : নির্মালা মাঝি স্বামীর নাম : সন্তোষ মাঝি বাড়ির নং : n0150 বয়স : 64 লিঙ্গ : মহিলা	WB/36/255/432655 ফটো উপলব্ধ
715 নাম : হারাধন মাঝি পিতার নাম : সন্তোষ মাঝি বাড়ির নং : n0150 বয়স : 48 লিঙ্গ : পুরুষ	FWC2205409 ফটো উপলব্ধ	716 নাম : জীবন মাঝি পিতার নাম : সন্তোষ মাঝি বাড়ির নং : n0150 বয়স : 47 লিঙ্গ : পুরুষ	FWC2205417 ফটো উপলব্ধ	717 নাম : নমিতা মাঝি স্বামীর নাম : জীবন মাঝি বাড়ির নং : n0150 বয়স : 46 লিঙ্গ : মহিলা	FWC2205425 ফটো উপলব্ধ
718 নাম : দুর্লভ মাঝি পিতার নাম : সন্তোষ মাঝি বাড়ির নং : n0150 বয়স : 44 লিঙ্গ : পুরুষ	FWC1465210 ফটো উপলব্ধ	719 নাম : ঝুমা মাঝি স্বামীর নাম : হারু মাঝি বাড়ির নং : n0150 বয়স : 38 লিঙ্গ : মহিলা	WSU1304039 ফটো উপলব্ধ	720 নাম : সঞ্জিতা মাঝি স্বামীর নাম : দুর্লভ মাঝি বাড়ির নং : n0150 বয়স : 36 লিঙ্গ : মহিলা	WSU1543248 ফটো উপলব্ধ

721 নাম : বর্না মাঝি স্বামীর নাম: প্রশান্ত মাঝি বাড়ির নং : n0151 বয়স : 44 লিঙ্গ : মহিলা	FWC2061562 ফটো উপলব্ধ	722 নাম : রাজু মাঝি পিতার নাম: বিভূতি মাঝি বাড়ির নং : n0152 বয়স : 36 লিঙ্গ : পুরুষ	WSU0939868 ফটো উপলব্ধ	723 নাম : মৃত্যুঞ্জয় মাঝি পিতার নাম: বিভূতি মাঝি বাড়ির নং : n0152 বয়স : 35 লিঙ্গ : পুরুষ	WSU1304047 ফটো উপলব্ধ
724 নাম : সাগর মাঝি পিতার নাম: ভাগ্যধর মাঝি বাড়ির নং : n0152 বয়স : 61 লিঙ্গ : পুরুষ	WSU2400125 ফটো উপলব্ধ	725 নাম : গনেশ মাঝি পিতার নাম: ভাগ্যধর মাঝি বাড়ির নং : n0153 বয়স : 59 লিঙ্গ : পুরুষ	WB/36/255/432589 ফটো উপলব্ধ	726 নাম : আদুরি মাঝি স্বামীর নাম: গনেশ মাঝি বাড়ির নং : n0153 বয়স : 53 লিঙ্গ : মহিলা	WB/36/255/432319 ফটো উপলব্ধ
727 নাম : বনমালী মাঝি পিতার নাম: ভাগ্যধর মাঝি বাড়ির নং : n0154 বয়স : 66 লিঙ্গ : পুরুষ	WB/36/255/432610 ফটো উপলব্ধ	728 নাম : নিখিল মাঝি পিতার নাম: ভাগ্যধর মাঝি বাড়ির নং : n0154 বয়স : 50 লিঙ্গ : পুরুষ	WB/36/255/432566 ফটো উপলব্ধ	729 নাম : আল্পনা মাঝি স্বামীর নাম: ভজহরি মাঝি বাড়ির নং : n0088 বয়স : 39 লিঙ্গ : মহিলা	FWC2307643 ফটো উপলব্ধ
730 নাম : মিতুন মাঝি পিতার নাম: বাসুদেব মাঝি বাড়ির নং : n0089 বয়স : 36 লিঙ্গ : পুরুষ	WSU1304393 ফটো উপলব্ধ	731 নাম : প্রতীক মাঝি পিতার নাম: বাসুদেব মাঝি বাড়ির নং : n0089 বয়স : 31 লিঙ্গ : পুরুষ	WSU1543479 ফটো উপলব্ধ	732 নাম : বাদল মাঝি পিতার নাম: পাগল মাঝি বাড়ির নং : n0089 বয়স : 58 লিঙ্গ : পুরুষ	WB/36/255/432250 ফটো উপলব্ধ
733 নাম : রীনা মাঝি স্বামীর নাম: সুকুমার মাঝি বাড়ির নং : n0161 বয়স : 49 লিঙ্গ : মহিলা	FWC2366664 ফটো উপলব্ধ	734 নাম : অরুণ মাঝি পিতার নাম: বাদল মাঝি বাড়ির নং : n0089 বয়স : 30 লিঙ্গ : পুরুষ	WSU1644061 ফটো উপলব্ধ	735 নাম : টিয়া মাঝি স্বামীর নাম: অরুণ মাঝি বাড়ির নং : n0089 বয়স : 29 লিঙ্গ : মহিলা	WSU1722065 ফটো উপলব্ধ
736 নাম : পারুল মাঝি স্বামীর নাম: বাসুদেব মাঝি বাড়ির নং : n0089 বয়স : 61 লিঙ্গ : মহিলা	WB/36/255/432118 ফটো উপলব্ধ	737 নাম : কাজল মাঝি স্বামীর নাম: বাদল মাঝি বাড়ির নং : n0089 বয়স : 52 লিঙ্গ : মহিলা	WB/36/255/432120 ফটো উপলব্ধ	738 নাম : বিকাশ মাঝি পিতার নাম: জয়দেব মাঝি বাড়ির নং : n0089 বয়স : 38 লিঙ্গ : পুরুষ	FWC2415917 ফটো উপলব্ধ
739 নাম : পূজা মাঝি স্বামীর নাম: বিকাশ মাঝি বাড়ির নং : n0089 বয়স : 36 লিঙ্গ : মহিলা	WSU1303775 ফটো উপলব্ধ	740 নাম : ছবিরানী মাঝি পিতার নাম: নলিন মাঝি বাড়ির নং : n0090 বয়স : 58 লিঙ্গ : মহিলা	WB/36/255/432487 ফটো উপলব্ধ	741 নাম : শ্রীদাম মাঝি মায়ের নাম: ছবিরানী মাঝি বাড়ির নং : n0090 বয়স : 39 লিঙ্গ : পুরুষ	FWC2417061 ফটো উপলব্ধ
742 নাম : সীমা মাঝি স্বামীর নাম: শ্রীদাম মাঝি বাড়ির নং : n0090 বয়স : 38 লিঙ্গ : মহিলা	WSU1304328 ফটো উপলব্ধ	743 নাম : বীনা মাঝি স্বামীর নাম: মঙ্গল মাঝি বাড়ির নং : n0090 বয়স : 35 লিঙ্গ : মহিলা	WSU1304146 ফটো উপলব্ধ	744 নাম : অমিত মাঝি পিতার নাম: মানিক মাঝি বাড়ির নং : N0073 বয়স : 28 লিঙ্গ : পুরুষ	WSU1860931 ফটো উপলব্ধ
745 নাম : পারুল মাঝি পিতার নাম: বিজয় মাঝি বাড়ির নং : n0155 বয়স : 64 লিঙ্গ : মহিলা	WB/36/255/432485 ফটো উপলব্ধ	746 নাম : পুতুল মাঝি স্বামীর নাম: কুশ মাঝি বাড়ির নং : n0086 বয়স : 35 লিঙ্গ : মহিলা	WSU1303882 ফটো উপলব্ধ	747 নাম : সনাতন মাঝি পিতার নাম: বংকিম মাঝি বাড়ির নং : n0087 বয়স : 75 লিঙ্গ : পুরুষ	WB/36/255/432164 ফটো উপলব্ধ
748 নাম : আল্পনা মাঝি স্বামীর নাম: সনাতন মাঝি বাড়ির নং : n0087 বয়স : 61 লিঙ্গ : মহিলা	WB/36/255/432529 ফটো উপলব্ধ	749 নাম : সুভাষ মাঝি পিতার নাম: সনাতন মাঝি বাড়ির নং : n0087 বয়স : 42 লিঙ্গ : পুরুষ	FWC2061554 ফটো উপলব্ধ	750 নাম : অপর্ণা মাঝি স্বামীর নাম: সুভাষ মাঝি বাড়ির নং : n0087 বয়স : 41 লিঙ্গ : মহিলা	FWC2205516 ফটো উপলব্ধ

751 নাম : বিল্টু মাঝি পিতার নাম: সনাতন মাঝি বাড়ির নং : n0087 বয়স : 39 লিঙ্গ : পুরুষ	FWC2415669 ফটো উপলব্ধ	752 নাম : আদুরী মাঝি স্বামীর নাম: বিল্টু মাঝি বাড়ির নং : n0087 বয়স : 37 লিঙ্গ : মহিলা	WSU1304005 ফটো উপলব্ধ	753 নাম : বিশ্বনাথ মাঝি পিতার নাম: পাগল মাঝি বাড়ির নং : n0088 বয়স : 66 লিঙ্গ : পুরুষ	WB/36/255/432710 ফটো উপলব্ধ
754 নাম : চিত্তারানী মাঝি স্বামীর নাম: বিশ্বনাথ মাঝি বাড়ির নং : n0088 বয়স : 64 লিঙ্গ : মহিলা	WB/36/255/432221 ফটো উপলব্ধ	755 নাম : অঞ্জলি মাঝি স্বামীর নাম: লালু মাঝি বাড়ির নং : n0088 বয়স : 59 লিঙ্গ : মহিলা	WB/36/255/432471 ফটো উপলব্ধ	756 নাম : মমতা মাঝি স্বামীর নাম: শিবু মাঝি বাড়ির নং : n0095 বয়স : 72 লিঙ্গ : মহিলা	WB/36/255/432223 ফটো উপলব্ধ
757 নাম : নরেন মাঝি পিতার নাম: শঙ্কর মাঝি বাড়ির নং : n0096 বয়স : 38 লিঙ্গ : পুরুষ	FWC2307494 ফটো উপলব্ধ	758 নাম : লক্ষী মাঝি স্বামীর নাম: নরেন মাঝি বাড়ির নং : n0096 বয়স : 33 লিঙ্গ : মহিলা	WSU1446244 ফটো উপলব্ধ	759 নাম : শংকর মাঝি পিতার নাম: নেউল মাঝি বাড়ির নং : n0097 বয়স : 61 লিঙ্গ : পুরুষ	WB/36/255/432590 ফটো উপলব্ধ
760 নাম : প্রমিলা মাঝি স্বামীর নাম: শংকর মাঝি বাড়ির নং : n0097 বয়স : 54 লিঙ্গ : মহিলা	WB/36/255/432601 ফটো উপলব্ধ	761 নাম : সাগর মাঝি পিতার নাম: নেউল মাঝি বাড়ির নং : n0097 বয়স : 57 লিঙ্গ : পুরুষ	WB/36/255/432693 ফটো উপলব্ধ	762 নাম : নীলা মাঝি স্বামীর নাম: সাগর মাঝি বাড়ির নং : n0097 বয়স : 50 লিঙ্গ : মহিলা	FWC1995224 ফটো উপলব্ধ
763 নাম : রাকেশ মাঝি পিতার নাম: সাগর মাঝি বাড়ির নং : n0097 বয়স : 30 লিঙ্গ : পুরুষ	WSU1643865 ফটো উপলব্ধ	764 নাম : ভজহরি মাঝি পিতার নাম: নেউল মাঝি বাড়ির নং : n0097 বয়স : 46 লিঙ্গ : পুরুষ	FWC1464460 ফটো উপলব্ধ	765 নাম : মহাদেব মাঝি পিতার নাম: সুবল মাঝি বাড়ির নং : n0098 বয়স : 54 লিঙ্গ : পুরুষ	WB/36/255/432587 ফটো উপলব্ধ
766 নাম : পিরু মাঝি পিতার নাম: রতন মাঝি বাড়ির নং : n0099 বয়স : 72 লিঙ্গ : পুরুষ	WB/36/255/432630 ফটো উপলব্ধ	767 নাম : মঞ্জু মাঝি স্বামীর নাম: পিরু মাঝি বাড়ির নং : n0099 বয়স : 67 লিঙ্গ : মহিলা	WB/36/255/432695 ফটো উপলব্ধ	768 নাম : শ্রীকান্ত মাঝি পিতার নাম: পিরু মাঝি বাড়ির নং : n0099 বয়স : 51 লিঙ্গ : পুরুষ	WB/36/255/432645 ফটো উপলব্ধ
769 নাম : জয়ন্ত মাঝি পিতার নাম: পিরু মাঝি বাড়ির নং : n0099 বয়স : 46 লিঙ্গ : পুরুষ	FWC1465921 ফটো উপলব্ধ	770 নাম : রূপা মাঝি স্বামীর নাম: জয়ন্ত মাঝি বাড়ির নং : n0099 বয়স : 40 লিঙ্গ : মহিলা	FWC2205391 ফটো উপলব্ধ	771 নাম : সুজন মাঝি পিতার নাম: সুকুমার মাঝি বাড়ির নং : N0084 বয়স : 27 লিঙ্গ : পুরুষ	WSU1860907 ফটো উপলব্ধ
772 নাম : সুজয় মাঝি পিতার নাম: বিভূতি মাঝি বাড়ির নং : N0163 বয়স : 29 লিঙ্গ : পুরুষ	WSU1860964 ফটো উপলব্ধ	773 নাম : সুরজিত মাঝি পিতার নাম: কার্তিক মাঝি বাড়ির নং : N0068 বয়স : 27 লিঙ্গ : পুরুষ	WSU1860972 ফটো উপলব্ধ	774 নাম : চন্দনা মাঝি স্বামীর নাম: শংকর মাঝি বাড়ির নং : n0096 বয়স : 66 লিঙ্গ : মহিলা	WB/36/255/432401 ফটো উপলব্ধ
775 নাম : শংকর মাঝি পিতার নাম: ধরনী মাঝি বাড়ির নং : n0096 বয়স : 78 লিঙ্গ : পুরুষ	WB/36/255/432293 ফটো উপলব্ধ	776 নাম : অলোক মাঝি পিতার নাম: শম্ভু মাঝি বাড়ির নং : n0094 বয়স : 31 লিঙ্গ : পুরুষ	WSU1543461 ফটো উপলব্ধ	777 নাম : রেখারানী মাঝি স্বামীর নাম: শম্ভু মাঝি বাড়ির নং : n0094 বয়স : 52 লিঙ্গ : মহিলা	WB/36/255/432199 ফটো উপলব্ধ
778 নাম : শম্ভু মাঝি পিতার নাম: সুবল মাঝি বাড়ির নং : n0094 বয়স : 58 লিঙ্গ : পুরুষ	WB/36/255/432632 ফটো উপলব্ধ	779 নাম : পৌতম মাঝি পিতার নাম: অজিত মাঝি বাড়ির নং : n0093 বয়স : 50 লিঙ্গ : পুরুষ	WB/36/255/432652 ফটো উপলব্ধ	780 নাম : টিকু মাঝি স্বামীর নাম: সমর মাঝি বাড়ির নং : n0092 বয়স : 37 লিঙ্গ : মহিলা	WSU1195742 ফটো উপলব্ধ

781 নাম : সমর মাঝি পিতার নাম: রবীন্দ্র মাঝি বাড়ির নং : n0092 বয়স : 41 লিঙ্গ : পুরুষ	FWC2366854 ফটো উপলব্ধ	782 নাম : রবীন্দ্র মাঝি পিতার নাম: রমাপদ মাঝি বাড়ির নং : n0092 বয়স : 65 লিঙ্গ : পুরুষ	WB/36/255/432584 ফটো উপলব্ধ	783 নাম : কবিতা মাঝি স্বামীর নাম: সাহেব মাঝি বাড়ির নং : n0145 বয়স : 30 লিঙ্গ : মহিলা	WSU1643956 ফটো উপলব্ধ
784 নাম : সাহেব মাঝি পিতার নাম: অম্বিকা মাঝি বাড়ির নং : n0145 বয়স : 35 লিঙ্গ : পুরুষ	WSU1303767 ফটো উপলব্ধ	785 নাম : চম্পা মাঝি স্বামীর নাম: উত্তম মাঝি বাড়ির নং : n0145 বয়স : 38 লিঙ্গ : মহিলা	FWC2307635 ফটো উপলব্ধ	786 নাম : উত্তম মাঝি পিতার নাম: শিবু মাঝি বাড়ির নং : n0145 বয়স : 39 লিঙ্গ : পুরুষ	FWC2307650 ফটো উপলব্ধ
787 নাম : চিত্তা মাঝি স্বামীর নাম: হৃদয় মাঝি বাড়ির নং : n0145 বয়স : 39 লিঙ্গ : মহিলা	WSU1304021 ফটো উপলব্ধ	788 নাম : পূজা মাঝি পিতার নাম: অম্বিকা মাঝি বাড়ির নং : n0145 বয়স : 30 লিঙ্গ : মহিলা	WSU1643964 ফটো উপলব্ধ	789 নাম : মিন্টু মাঝি পিতার নাম: অম্বিকা মাঝি বাড়ির নং : n0145 বয়স : 31 লিঙ্গ : পুরুষ	WSU1643972 ফটো উপলব্ধ
790 নাম : ছায়া মাঝি স্বামীর নাম: অম্বিকা মাঝি বাড়ির নং : n0145 বয়স : 53 লিঙ্গ : মহিলা	WB/36/255/432468 ফটো উপলব্ধ	791 নাম : অম্বিকা মাঝি পিতার নাম: অজিত মাঝি বাড়ির নং : n0145 বয়স : 57 লিঙ্গ : পুরুষ	WB/36/255/432411 ফটো উপলব্ধ	792 নাম : সাবিত্রী মাঝি স্বামীর নাম: অজিত মাঝি বাড়ির নং : n0145 বয়স : 74 লিঙ্গ : মহিলা	WB/36/255/432235 ফটো উপলব্ধ
793 নাম : পদ্মা মাঝি স্বামীর নাম: হরিসাধন মাঝি বাড়ির নং : n0141 বয়স : 46 লিঙ্গ : মহিলা	FWC1466242 ফটো উপলব্ধ	794 নাম : হরিসাধন মাঝি পিতার নাম: পূর্ণ মাঝি বাড়ির নং : n0141 বয়স : 50 লিঙ্গ : পুরুষ	WB/36/255/432353 ফটো উপলব্ধ	795 নাম : হৃদয় মাঝি পিতার নাম: রামশশী মাঝি বাড়ির নং : n0140 বয়স : 41 লিঙ্গ : পুরুষ	FWC2205508 ফটো উপলব্ধ
796 নাম : গঙ্গা মাঝি পিতার নাম: রামশশী মাঝি বাড়ির নং : n0140 বয়স : 50 লিঙ্গ : পুরুষ	WB/36/255/432274 ফটো উপলব্ধ	797 নাম : শিবানী মাঝি স্বামীর নাম: সাগর মাঝি বাড়ির নং : n0140 বয়স : 41 লিঙ্গ : মহিলা	FWC2205490 ফটো উপলব্ধ	798 নাম : সাগর মাঝি পিতার নাম: রামশশী মাঝি বাড়ির নং : n0140 বয়স : 55 লিঙ্গ : পুরুষ	WB/36/255/432337 ফটো উপলব্ধ
799 নাম : আকাশ মাঝি পিতার নাম: সাগর মাঝি বাড়ির নং : এন0140 বয়স : 21 লিঙ্গ : পুরুষ	WSU2430791 ফটো উপলব্ধ	800 নাম : বিপদতারন মাঝি পিতার নাম: গঙ্গারাম মাঝি বাড়ির নং : n0139 বয়স : 33 লিঙ্গ : পুরুষ	WSU1543297 ফটো উপলব্ধ	801 নাম : সবিতা মাঝি স্বামীর নাম: গঙ্গা মাঝি বাড়ির নং : n0139 বয়স : 56 লিঙ্গ : মহিলা	WB/36/255/432311 ফটো উপলব্ধ
802 নাম : গঙ্গা মাঝি পিতার নাম: ভাগ্যধর মাঝি বাড়ির নং : n0139 বয়স : 63 লিঙ্গ : পুরুষ	WSU2398337 ফটো উপলব্ধ	803 নাম : রুনা মাঝি স্বামীর নাম: রণজিৎ মাঝি বাড়ির নং : n0138 বয়স : 42 লিঙ্গ : মহিলা	WSU0939793 ফটো উপলব্ধ	804 নাম : শিখা নায়েক স্বামীর নাম: বাল্মীকি নায়েক বাড়ির নং : n0095 বয়স : 42 লিঙ্গ : মহিলা	FWC1995448 ফটো উপলব্ধ
805 নাম : বাল্মীকি নায়েক পিতার নাম: হরি নায়েক বাড়ির নং : n0095 বয়স : 51 লিঙ্গ : পুরুষ	FWC2415925 ফটো উপলব্ধ	806 নাম : সুমিত্রা মাঝি স্বামীর নাম: প্রশান্ত মাঝি বাড়ির নং : N0157 বয়স : 27 লিঙ্গ : মহিলা	WSU1860857 ফটো উপলব্ধ	807 নাম : নান্টু মাঝি পিতার নাম: পিরু মাঝি বাড়ির নং : N0072 বয়স : 27 লিঙ্গ : পুরুষ	WSU1860816 ফটো উপলব্ধ
808 নাম : সারথী মাঝি(কোটাল) স্বামীর নাম: রাকেশ মাঝি বাড়ির নং : N0097 বয়স : 28 লিঙ্গ : মহিলা	WSU1860873 ফটো উপলব্ধ	809 নাম : প্রিয়াঙ্কা মাঝি পিতার নাম: শ্রীকান্ত মাঝি বাড়ির নং : N0099 বয়স : 27 লিঙ্গ : মহিলা	WSU1917202 ফটো উপলব্ধ	810 নাম : মিলন মাঝি পিতার নাম: গনেশ মাঝি বাড়ির নং : N0068 বয়স : 28 লিঙ্গ : পুরুষ	WSU1860733 ফটো উপলব্ধ

811 নাম : চাঁপা মাঝি পিতার নাম: বাসুদেব মাঝি বাড়ির নং : N0089 বয়স : 28 লিঙ্গ : মহিলা	WSU1860774 ফটো উপলব্ধ	812 নাম : সুভাষ মাঝি পিতার নাম: শংকর মাঝি বাড়ির নং : N097 বয়স : 28 লিঙ্গ : পুরুষ	WSU1860782 ফটো উপলব্ধ	813 নাম : শেফালী মাঝি স্বামীর নাম: বিমল চন্দ্র মাঝি বাড়ির নং : N0164 বয়স : 27 লিঙ্গ : মহিলা	WSU1860790 ফটো উপলব্ধ
814 নাম : আলো মাঝি স্বামীর নাম: নিখিল মাঝি বাড়ির নং : n0154 বয়স : 41 লিঙ্গ : মহিলা	FWC2205466 ফটো উপলব্ধ	815 নাম : সন্ধ্যা মাঝি স্বামীর নাম: ভক্তি মাঝি বাড়ির নং : n0155 বয়স : 65 লিঙ্গ : মহিলা	WB/36/255/432591 ফটো উপলব্ধ	816 নাম : স্বর্ণা মাঝি পিতার নাম: ভক্তি মাঝি বাড়ির নং : n0155 বয়স : 37 লিঙ্গ : মহিলা	WSU1543370 ফটো উপলব্ধ
817 নাম : সুশান্ত মাঝি পিতার নাম: দুলাল মাঝি বাড়ির নং : n0155 বয়স : 46 লিঙ্গ : পুরুষ	FWC1464056 ফটো উপলব্ধ	818 নাম : সোনামনি মাঝি স্বামীর নাম: সুশান্ত মাঝি বাড়ির নং : n0155 বয়স : 43 লিঙ্গ : মহিলা	FWC1995190 ফটো উপলব্ধ	819 নাম : কম্পনা মাঝি স্বামীর নাম: ধনঞ্জয় মাঝি বাড়ির নং : n0157 বয়স : 54 লিঙ্গ : মহিলা	WB/36/255/432341 ফটো উপলব্ধ
820 নাম : প্রশান্ত মাঝি পিতার নাম: ধনঞ্জয় মাঝি বাড়ির নং : n0157 বয়স : 33 লিঙ্গ : পুরুষ	WSU1543529 ফটো উপলব্ধ	821 নাম : রবি মাঝি পিতার নাম: দাণ্ড মাঝি বাড়ির নং : n0158 বয়স : 71 লিঙ্গ : পুরুষ	WB/36/255/432478 ফটো উপলব্ধ	822 নাম : শীলা মাঝি স্বামীর নাম: রবি মাঝি বাড়ির নং : n0158 বয়স : 65 লিঙ্গ : মহিলা	WB/36/255/432206 ফটো উপলব্ধ
823 নাম : প্রশান্ত মাঝি পিতার নাম: রবি মাঝি বাড়ির নং : n0158 বয়স : 54 লিঙ্গ : পুরুষ	WB/36/255/432352 ফটো উপলব্ধ	824 নাম : ময়না মাঝি স্বামীর নাম: প্রশান্ত মাঝি বাড়ির নং : n0158 বয়স : 44 লিঙ্গ : মহিলা	FWC2205433 ফটো উপলব্ধ	825 নাম : বড়বুড়ি মাঝি পিতার নাম: রবি মাঝি বাড়ির নং : n0158 বয়স : 50 লিঙ্গ : মহিলা	FWC2417285 ফটো উপলব্ধ
826 নাম : দিলীপ মাঝি পিতার নাম: রবি মাঝি বাড়ির নং : n0158 বয়স : 46 লিঙ্গ : পুরুষ	FWC1504109 ফটো উপলব্ধ	827 নাম : কনিকা মাঝি স্বামীর নাম: দিলীপ মাঝি বাড়ির নং : n0158 বয়স : 43 লিঙ্গ : মহিলা	FWC1995471 ফটো উপলব্ধ	828 নাম : নন্দলাল মাঝি পিতার নাম: অপিন্দ মাঝি বাড়ির নং : n0159 বয়স : 82 লিঙ্গ : পুরুষ	WB/36/255/432061 ফটো উপলব্ধ
829 নাম : অসীমকুমার মাঝি পিতার নাম: নন্দলাল মাঝি বাড়ির নং : n0159 বয়স : 46 লিঙ্গ : মহিলা	FWC1463736 ফটো উপলব্ধ	830 নাম : মিঠু মাঝি স্বামীর নাম: অসীম কুমার মাঝি বাড়ির নং : n0159 বয়স : 31 লিঙ্গ : মহিলা	WSU1643824 ফটো উপলব্ধ	831 নাম : বিষ্ণুপদ মাঝি পিতার নাম: কালিপদ মাঝি বাড়ির নং : n0160 বয়স : 60 লিঙ্গ : পুরুষ	WB/36/255/432361 ফটো উপলব্ধ
832 নাম : নমিতা মাঝি স্বামীর নাম: বিষ্ণুপদ মাঝি বাড়ির নং : n0160 বয়স : 56 লিঙ্গ : মহিলা	WB/36/255/432569 ফটো উপলব্ধ	833 নাম : পতিত মাঝি পিতার নাম: কালিপদ মাঝি বাড়ির নং : n0160 বয়স : 51 লিঙ্গ : পুরুষ	WB/36/255/432565 ফটো উপলব্ধ	834 নাম : অর্চনা মাঝি স্বামীর নাম: পথিক মাঝি বাড়ির নং : n0160 বয়স : 46 লিঙ্গ : মহিলা	FWC1464122 ফটো উপলব্ধ
835 নাম : অঞ্জলা মাঝি স্বামীর নাম: অমিত মাঝি বাড়ির নং : এন0073 বয়স : 29 লিঙ্গ : মহিলা	WSU1987601 ফটো উপলব্ধ	836 নাম : বকুল প্রিয়া মাঝি(বাগ) স্বামীর নাম: সুজয় মাঝি বাড়ির নং : N0163 বয়স : 28 লিঙ্গ : মহিলা	WSU1860824 ফটো উপলব্ধ	837 নাম : অভিজিৎ মাঝি পিতার নাম: গণেশ মাঝি বাড়ির নং : এন0153 বয়স : 26 লিঙ্গ : পুরুষ	WSU1987718 ফটো উপলব্ধ
838 নাম : রাহুল মাঝি পিতার নাম: শ্রীকান্ত মাঝি বাড়ির নং : এন0099 বয়স : 25 লিঙ্গ : পুরুষ	WSU1987791 ফটো উপলব্ধ	839 নাম : আল্পনা মাঝি স্বামীর নাম: সুজন মাঝি বাড়ির নং : এন0084 বয়স : 27 লিঙ্গ : মহিলা	WSU1987783 ফটো উপলব্ধ	840 নাম : ঝুম্পা রানী মাঝি স্বামীর নাম: রাজু মাঝি বাড়ির নং : n0233 বয়স : 34 লিঙ্গ : মহিলা	WSU1308626 ফটো উপলব্ধ

841 নাম : গুইরাম মাঝি পিতার নাম: হিরু মাঝি বাড়ির নং : n0081 বয়স : 41 লিঙ্গ : পুরুষ	FWC2205458 ফটো উপলব্ধ	842 নাম : সন্ধ্যা মাঝি স্বামীর নাম: গোবিন্দ মাঝি বাড়ির নং : n0169 বয়স : 62 লিঙ্গ : মহিলা	WB/36/255/432620 ফটো উপলব্ধ	843 নাম : বন্ধু মাঝি পিতার নাম: গোবিন্দ মাঝি বাড়ির নং : n0169 বয়স : 41 লিঙ্গ : পুরুষ	FWC2205383 ফটো উপলব্ধ
844 নাম : নিতাই মাঝি পিতার নাম: বাগাল মাঝি বাড়ির নং : n0023 বয়স : 74 লিঙ্গ : পুরুষ	WB/36/255/432450 ফটো উপলব্ধ	845 নাম : অঞ্জলী মাঝি স্বামীর নাম: নিতাই মাঝি বাড়ির নং : n0023 বয়স : 68 লিঙ্গ : মহিলা	WB/36/255/432616 ফটো উপলব্ধ	846 নাম : রনজিত মাঝি পিতার নাম: নিতাই মাঝি বাড়ির নং : n0023 বয়স : 51 লিঙ্গ : পুরুষ	WB/36/255/432697 ফটো উপলব্ধ
847 নাম : কার্তিক মাঝি পিতার নাম: নিতাই মাঝি বাড়ির নং : n0023 বয়স : 46 লিঙ্গ : পুরুষ	FWC1505361 ফটো উপলব্ধ	848 নাম : প্রশান্ত মাঝি পিতার নাম: নিতাই মাঝি বাড়ির নং : n0023 বয়স : 36 লিঙ্গ : পুরুষ	FWC2453165 ফটো উপলব্ধ	849 নাম : বর্না মাঝি স্বামীর নাম: রনজিৎ মাঝি বাড়ির নং : n0023 বয়স : 40 লিঙ্গ : মহিলা	WSU1304336 ফটো উপলব্ধ
850 নাম : রাধাশ্যাম মাঝি পিতার নাম: বাগাল মাঝি বাড়ির নং : n0025 বয়স : 71 লিঙ্গ : পুরুষ	WB/36/255/432561 ফটো উপলব্ধ	851 নাম : পূর্ণিমা মাঝি স্বামীর নাম: রাধাশ্যাম মাঝি বাড়ির নং : n0025 বয়স : 68 লিঙ্গ : মহিলা	WB/36/255/432594 ফটো উপলব্ধ	852 নাম : সুভাষ মাঝি পিতার নাম: রাধাশ্যাম মাঝি বাড়ির নং : n0025 বয়স : 39 লিঙ্গ : পুরুষ	FWC2417459 ফটো উপলব্ধ
853 নাম : লক্ষী মাঝি পিতার নাম: সুবল মাঝি বাড়ির নং : n0067 বয়স : 62 লিঙ্গ : মহিলা	WB/36/255/432654 ফটো উপলব্ধ	854 নাম : শ্যামল মাঝি পিতার নাম: লক্ষী মাঝি বাড়ির নং : n0067 বয়স : 29 লিঙ্গ : পুরুষ	WSU1722198 ফটো উপলব্ধ	855 নাম : রুনা মাঝি স্বামীর নাম: শ্যামল মাঝি বাড়ির নং : n0067 বয়স : 33 লিঙ্গ : মহিলা	WSU1722206 ফটো উপলব্ধ
856 নাম : চাঁপারানী মাঝি স্বামীর নাম: লক্ষন মাঝি বাড়ির নং : n0067 বয়স : 59 লিঙ্গ : মহিলা	WB/36/255/432528 ফটো উপলব্ধ	857 নাম : আঙ্গুর মাঝি স্বামীর নাম: দুর্গাপদ মাঝি বাড়ির নং : n0068 বয়স : 73 লিঙ্গ : মহিলা	WB/36/255/432198 ফটো উপলব্ধ	858 নাম : কার্তিক মাঝি পিতার নাম: দুর্গাপদ মাঝি বাড়ির নং : n0068 বয়স : 58 লিঙ্গ : পুরুষ	WB/36/255/432539 ফটো উপলব্ধ
859 নাম : শেফালী মাঝি স্বামীর নাম: কার্তিক মাঝি বাড়ির নং : n0068 বয়স : 46 লিঙ্গ : মহিলা	FWC1995133 ফটো উপলব্ধ	860 নাম : গনেশ মাঝি পিতার নাম: দুর্গাপদ মাঝি বাড়ির নং : n0068 বয়স : 54 লিঙ্গ : পুরুষ	WB/36/255/432246 ফটো উপলব্ধ	861 নাম : ফুলমালা মাঝি স্বামীর নাম: গনেশ মাঝি বাড়ির নং : n0068 বয়স : 46 লিঙ্গ : মহিলা	FWC1464999 ফটো উপলব্ধ
862 নাম : বেলারানী মাঝি স্বামীর নাম: হামির মাঝি বাড়ির নং : n0071 বয়স : 61 লিঙ্গ : মহিলা	WB/36/255/432472 ফটো উপলব্ধ	863 নাম : রাজু মাঝি পিতার নাম: হামির মাঝি বাড়ির নং : n0071 বয়স : 40 লিঙ্গ : পুরুষ	FWC2205524 ফটো উপলব্ধ	864 নাম : রিস্পা মাঝি স্বামীর নাম: রাজু মাঝি বাড়ির নং : n0071 বয়স : 31 লিঙ্গ : মহিলা	WSU1722057 ফটো উপলব্ধ
865 নাম : পিরু মাঝি পিতার নাম: সনাতন মাঝি বাড়ির নং : n0072 বয়স : 68 লিঙ্গ : পুরুষ	WB/36/255/432496 ফটো উপলব্ধ	866 নাম : কম্পনা মাঝি স্বামীর নাম: পিরু মাঝি বাড়ির নং : n0072 বয়স : 62 লিঙ্গ : মহিলা	WB/36/255/432336 ফটো উপলব্ধ	867 নাম : মুনমুন মাঝি স্বামীর নাম: বন্ধু মাঝি বাড়ির নং : n0169 বয়স : 35 লিঙ্গ : মহিলা	WSU1644152 ফটো উপলব্ধ
868 নাম : গনপতি মাঝি পিতার নাম: গোকুল মাঝি বাড়ির নং : n0170 বয়স : 96 লিঙ্গ : পুরুষ	WB/36/255/432507 ফটো উপলব্ধ	869 নাম : আরতি মাঝি স্বামীর নাম: গনপতি মাঝি বাড়ির নং : n0170 বয়স : 83 লিঙ্গ : মহিলা	WB/36/255/432659 ফটো উপলব্ধ	870 নাম : রাহুল মাঝি পিতার নাম: গনপতি মাঝি বাড়ির নং : n0170 বয়স : 35 লিঙ্গ : পুরুষ	WSU1303791 ফটো উপলব্ধ

871 নাম : ভরত মাঝি পিতার নাম: গুইরাম মাঝি বাড়ির নং : n0171 বয়স : 62 লিঙ্গ : পুরুষ	WB/36/255/432381	ফটো উপলব্ধ	872 নাম : ছায়া মাঝি স্বামীর নাম: ভরত মাঝি বাড়ির নং : n0171 বয়স : 59 লিঙ্গ : মহিলা	WB/36/255/432344	ফটো উপলব্ধ	873 নাম : সুজয় মাঝি পিতার নাম: জয়ন্ত মাঝি বাড়ির নং : N0099 বয়স : 24 লিঙ্গ : পুরুষ	WSU2138758	ফটো উপলব্ধ
874 নাম : বিমল মাঝি পিতার নাম: গৌতম মাঝি বাড়ির নং : N0093 বয়স : 24 লিঙ্গ : পুরুষ	WSU2138824	ফটো উপলব্ধ	875 নাম : অভিজিৎ মাঝি পিতার নাম: গয়ারাম মাঝি বাড়ির নং : N01374 বয়স : 24 লিঙ্গ : পুরুষ	WSU2138832	ফটো উপলব্ধ	876 নাম : আল্পনা মাঝি স্বামীর নাম: মিলন মাঝি বাড়ির নং : এন0068 বয়স : 26 লিঙ্গ : মহিলা	WSU2112092	ফটো উপলব্ধ
877 নাম : শম্পা মাঝি স্বামীর নাম: সন্ট মাঝি বাড়ির নং : n0078 বয়স : 30 লিঙ্গ : মহিলা	WSU1808229	ফটো উপলব্ধ	878 নাম : সুলেখা মাঝি স্বামীর নাম: সমীত মাঝি বাড়ির নং : n0073 বয়স : 29 লিঙ্গ : মহিলা	WSU1808237	ফটো উপলব্ধ	879 নাম : রাজ কুমার মাঝি পিতার নাম: সাগর মাঝি বাড়ির নং : n0097 বয়স : 28 লিঙ্গ : পুরুষ	WSU1808245	ফটো উপলব্ধ
880 নাম : টগরী মাঝি স্বামীর নাম: সুভাষ মাঝি বাড়ির নং : N0081 বয়স : 32 লিঙ্গ : মহিলা	WSU1860717	ফটো উপলব্ধ	881 নাম : শিবা মাঝি স্বামীর নাম: গোপাল মাঝি বাড়ির নং : n0161 বয়স : 84 লিঙ্গ : মহিলা	WB/36/255/432568	ফটো উপলব্ধ	882 নাম : শম্ভু মাঝি পিতার নাম: গোপাল মাঝি বাড়ির নং : n0161 বয়স : 55 লিঙ্গ : পুরুষ	WB/36/255/432227	ফটো উপলব্ধ
883 নাম : মধুমিতা মাঝি স্বামীর নাম: শম্ভু মাঝি বাড়ির নং : n0161 বয়স : 41 লিঙ্গ : মহিলা	FWC2061505	ফটো উপলব্ধ	884 নাম : তারক মাঝি পিতার নাম: গোপাল মাঝি বাড়ির নং : n0161 বয়স : 53 লিঙ্গ : পুরুষ	WB/36/255/432464	ফটো উপলব্ধ	885 নাম : দিপালী মাঝি স্বামীর নাম: তারক মাঝি বাড়ির নং : n0161 বয়স : 31 লিঙ্গ : মহিলা	WSU1643980	ফটো উপলব্ধ
886 নাম : সাগর মাঝি পিতার নাম: কালিপদ মাঝি বাড়ির নং : n0162 বয়স : 68 লিঙ্গ : পুরুষ	WB/36/255/432663	ফটো উপলব্ধ	887 নাম : অলকা মাঝি স্বামীর নাম: সাগর মাঝি বাড়ির নং : n0162 বয়স : 62 লিঙ্গ : মহিলা	WB/36/255/432567	ফটো উপলব্ধ	888 নাম : বাসুদেব মাঝি পিতার নাম: সাগর মাঝি বাড়ির নং : n0162 বয়স : 29 লিঙ্গ : পুরুষ	WSU1722032	ফটো উপলব্ধ
889 নাম : সুন্দরী মাঝি স্বামীর নাম: বিভূতি মাঝি বাড়ির নং : n0163 বয়স : 50 লিঙ্গ : মহিলা	WB/36/255/432621	ফটো উপলব্ধ	890 নাম : সাধন মাঝি পিতার নাম: অনুকুল মাঝি বাড়ির নং : n0164 বয়স : 76 লিঙ্গ : পুরুষ	WB/36/255/432279	ফটো উপলব্ধ	891 নাম : উজ্জলা মাঝি স্বামীর নাম: সাধন মাঝি বাড়ির নং : n0164 বয়স : 67 লিঙ্গ : মহিলা	WB/36/255/432572	ফটো উপলব্ধ
892 নাম : রামচন্দ্র মাঝি পিতার নাম: সাধন মাঝি বাড়ির নং : n0164 বয়স : 46 লিঙ্গ : পুরুষ	FWC1466093	ফটো উপলব্ধ	893 নাম : গিরীশচন্দ্র মাঝি পিতার নাম: সাধন মাঝি বাড়ির নং : n0164 বয়স : 44 লিঙ্গ : পুরুষ	FWC1463918	ফটো উপলব্ধ	894 নাম : শ্যামল মাঝি পিতার নাম: সাধন মাঝি বাড়ির নং : n0164 বয়স : 39 লিঙ্গ : পুরুষ	WSU1383355	ফটো উপলব্ধ
895 নাম : রাখী মাঝি স্বামীর নাম: শ্যামল মাঝি বাড়ির নং : n0164 বয়স : 32 লিঙ্গ : মহিলা	WSU1644046	ফটো উপলব্ধ	896 নাম : বিমল চন্দ্র মাঝি পিতার নাম: সাধন চন্দ্র মাঝি বাড়ির নং : n0164 বয়স : 41 লিঙ্গ : পুরুষ	FWC2307502	ফটো উপলব্ধ	897 নাম : কৃষ্ণা মাঝি স্বামীর নাম: গিরিশ চন্দ্র মাঝি বাড়ির নং : n0164 বয়স : 39 লিঙ্গ : মহিলা	WSU1303841	ফটো উপলব্ধ
898 নাম : মোহন মাঝি পিতার নাম: অনুকুল মাঝি বাড়ির নং : n0165 বয়স : 68 লিঙ্গ : পুরুষ	WB/36/255/432173	ফটো উপলব্ধ	899 নাম : কৃষ্ণা মাঝি স্বামীর নাম: মোহন মাঝি বাড়ির নং : n0165 বয়স : 57 লিঙ্গ : মহিলা	WB/36/255/432619	ফটো উপলব্ধ	900 নাম : তনু মাঝি পিতার নাম: মোহন মাঝি বাড়ির নং : n0165 বয়স : 32 লিঙ্গ : পুরুষ	WSU1543503	ফটো উপলব্ধ

901 নাম : মদন মাঝি পিতার নাম: অনুকুল মাঝি বাড়ির নং : n0166 বয়স : 70 লিঙ্গ : পুরুষ	WB/36/255/432479 ফটো উপলব্ধ	902 নাম : আশা লতা মাঝি স্বামীর নাম: মদন মাঝি বাড়ির নং : বয়স : 65 লিঙ্গ : মহিলা	WB/36/255/432618 ফটো উপলব্ধ	903 নাম : তপন মাঝি পিতার নাম: মদন মাঝি বাড়ির নং : n0166 বয়স : 35 লিঙ্গ : পুরুষ	WSU1304252 ফটো উপলব্ধ
904 নাম : স্বপন মাঝি পিতার নাম: মদন মাঝি বাড়ির নং : n0166 বয়স : 31 লিঙ্গ : পুরুষ	WSU1643881 ফটো উপলব্ধ	905 নাম : সৃজন মাঝি পিতার নাম: বেনে মাঝি বাড়ির নং : এন0082 বয়স : 26 লিঙ্গ : পুরুষ	WSU1987684 ফটো উপলব্ধ	906 নাম : পুষ্প মাঝি স্বামীর নাম: সমীর মাঝি বাড়ির নং : এন0138 বয়স : 29 লিঙ্গ : মহিলা	WSU2212843 ফটো উপলব্ধ
907 নাম : রাজিয়া বেগম স্বামীর নাম: সুরোজ আলি সেখ বাড়ির নং : N0094 বয়স : 29 লিঙ্গ : মহিলা	WSU1987627 ফটো উপলব্ধ	908 নাম : অঙ্কিতা মাঝি পিতার নাম: প্রশান্ত মাঝি বাড়ির নং : এন0150 বয়স : 25 লিঙ্গ : মহিলা	WSU2030468 ফটো উপলব্ধ	909 নাম : রাত্রি মাঝি পিতার নাম: অমর মাঝি বাড়ির নং : এন0139 বয়স : 25 লিঙ্গ : মহিলা	WSU2035061 ফটো উপলব্ধ
910 নাম : নারান মাঝি পিতার নাম: জীবন মাঝি বাড়ির নং : এন0150 বয়স : 26 লিঙ্গ : পুরুষ	WSU2042653 ফটো উপলব্ধ	911 নাম : শঙ্করী দৌলুই মাঝি স্বামীর নাম: শ্রীমন্ত মাঝি বাড়ির নং : N0083 বয়স : 32 লিঙ্গ : মহিলা	WSU1961994 ফটো উপলব্ধ	912 নাম : রুপা মাঝি স্বামীর নাম: সন্ন্যাসী মাঝি বাড়ির নং : N0085 বয়স : 28 লিঙ্গ : মহিলা	WSU1965557 ফটো উপলব্ধ
913 নাম : মিঠু মাঝি স্বামীর নাম: মহাদেব মাঝি বাড়ির নং : n0098 বয়স : 52 লিঙ্গ : মহিলা	WB/36/255/432400 ফটো উপলব্ধ	914 নাম : পূজা মাঝি স্বামীর নাম: মিঠুন মাঝি বাড়ির নং : N0089 বয়স : 28 লিঙ্গ : মহিলা	WSU1941913 ফটো উপলব্ধ	915 নাম : সুপর্ণা মাঝি(দাস) স্বামীর নাম: মৃত্যুঞ্জয় মাঝি বাড়ির নং : N0152 বয়স : 33 লিঙ্গ : মহিলা	WSU1941871 ফটো উপলব্ধ
916 নাম : রুমা মাঝি(মিন্দ্যা) স্বামীর নাম: বাসুদেব মাঝি বাড়ির নং : N0162 বয়স : 31 লিঙ্গ : মহিলা	WSU1941889 ফটো উপলব্ধ	917 নাম : সুলেখা মাঝি স্বামীর নাম: প্রতীক মাঝি বাড়ির নং : N0089 বয়স : 28 লিঙ্গ : মহিলা	WSU1941897 ফটো উপলব্ধ	918 নাম : পূজা মাঝি স্বামীর নাম: রামু মাঝি বাড়ির নং : এন0099 বয়স : 27 লিঙ্গ : মহিলা	WSU1839307 ফটো উপলব্ধ
919 নাম : সুমন মাঝি পিতার নাম: রণজিত মাঝি বাড়ির নং : এন0023 বয়স : 24 লিঙ্গ : পুরুষ	WSU2213932 ফটো উপলব্ধ	920 নাম : কানাই মাঝি পিতার নাম: বামাচরন মাঝি বাড়ির নং : এন0168 বয়স : 24 লিঙ্গ : পুরুষ	WSU2214005 ফটো উপলব্ধ	921 নাম : অর্মিতা মাঝি পিতার নাম: শ্রীকান্ত মাঝি বাড়ির নং : এন0099 বয়স : 23 লিঙ্গ : মহিলা	WSU2212637 ফটো উপলব্ধ
922 নাম : সঙ্গীতা মাঝি স্বামীর নাম: সুরজিত মাঝি বাড়ির নং : এন0068 বয়স : 23 লিঙ্গ : মহিলা	WSU2212884 ফটো উপলব্ধ	923 নাম : পুতুল মাঝি স্বামীর নাম: কার্তিক মাঝি বাড়ির নং : n0023 বয়স : 38 লিঙ্গ : মহিলা	WSU1304310 ফটো উপলব্ধ	924 নাম : সনাতন মাঝি পিতার নাম: রণজিত মাঝি বাড়ির নং : এন0023 বয়স : 20 লিঙ্গ : পুরুষ	WSU2404135 ফটো উপলব্ধ
925 নাম : জয়দেব মাঝি পিতার নাম: রঞ্জন মাঝি বাড়ির নং : n0147 বয়স : 50 লিঙ্গ : পুরুষ	FWC1463983 ফটো উপলব্ধ	926 নাম : মঙ্গল মাঝি পিতার নাম: অভিরাম মাঝি বাড়ির নং : n0090 বয়স : 38 লিঙ্গ : পুরুষ	FWC2415735 ফটো উপলব্ধ	927 নাম : বর্ণালী মাঝি স্বামীর নাম: দানু মাঝি বাড়ির নং : n0082 বয়স : 40 লিঙ্গ : মহিলা	FWC2205797 ফটো উপলব্ধ
928 নাম : পার্থ মাঝি পিতার নাম: পতিত মাঝি বাড়ির নং : এন0160 বয়স : 22 লিঙ্গ : পুরুষ	WSU2318632 ফটো উপলব্ধ	929 নাম : রাহুল মাঝি পিতার নাম: বাসুদেব মাঝি বাড়ির নং : এন0147 বয়স : 22 লিঙ্গ : পুরুষ	WSU2318640 ফটো উপলব্ধ	930 নাম : তাপস মাঝি পিতার নাম: নব কুমার মাঝি বাড়ির নং : এন0086 বয়স : 22 লিঙ্গ : পুরুষ	WSU2318822 ফটো উপলব্ধ

931 নাম : সৌরভ মাঝি পিতার নাম: গয়ারাম মাঝি বাড়ির নং : এন0137 বয়স : 22 লিঙ্গ : পুরুষ	WSU2319119 ফটো উপলব্ধ	932 নাম : সঞ্জীব মাঝি পিতার নাম: দানু মাঝি বাড়ির নং : এন0082 বয়স : 22 লিঙ্গ : পুরুষ	WSU2318756 ফটো উপলব্ধ	933 নাম : সুপ্রিয়া মাঝি পিতার নাম: বন্টু মাঝি বাড়ির নং : এন005 বয়স : 21 লিঙ্গ : মহিলা	WSU2334696 ফটো উপলব্ধ
934 নাম : জয়শ্রী মাঝি পিতার নাম: উত্তম কুমার মাঝি বাড়ির নং : এন001 বয়স : 21 লিঙ্গ : মহিলা	WSU2334704 ফটো উপলব্ধ	935 নাম : শিল্পা মাঝি স্বামীর নাম: তনু মাঝি বাড়ির নং : এন001 বয়স : 28 লিঙ্গ : মহিলা	WSU2334720 ফটো উপলব্ধ	936 নাম : সৌরভ নায়েক পিতার নাম: বালিকী নায়েক বাড়ির নং : এন0095 বয়স : 22 লিঙ্গ : পুরুষ	WSU2334803 ফটো উপলব্ধ
937 নাম : পম্পা মাঝি স্বামীর নাম: সুভাষ মাঝি বাড়ির নং : এন0097 বয়স : 23 লিঙ্গ : মহিলা	WSU2334829 ফটো উপলব্ধ	938 নাম : রাজেশ মাঝি পিতার নাম: সুশান্ত মাঝি বাড়ির নং : এন0155 বয়স : 21 লিঙ্গ : পুরুষ	WSU2334555 ফটো উপলব্ধ	939 নাম : বিশ্বজিৎ মাঝি পিতার নাম: শম্ভু মাঝি বাড়ির নং : এন0161 বয়স : 21 লিঙ্গ : পুরুষ	WSU2334498 ফটো উপলব্ধ
940 নাম : মধুমিতা মাঝি পিতার নাম: মানু মাঝি বাড়ির নং : এন0079 বয়স : 21 লিঙ্গ : মহিলা	WSU2334506 ফটো উপলব্ধ	941 নাম : বিজয় মাঝি পিতার নাম: শঙ্কর মাঝি বাড়ির নং : এন0097 বয়স : 23 লিঙ্গ : পুরুষ	WSU2334522 ফটো উপলব্ধ	942 নাম : মেনকা মাঝি স্বামীর নাম: গৌতম মাঝি বাড়ির নং : n0093 বয়স : 49 লিঙ্গ : মহিলা	FWC1505403 ফটো উপলব্ধ
943 নাম : লতা মাঝি স্বামীর নাম: সুজন মাঝি বাড়ির নং : এন0082 বয়স : 20 লিঙ্গ : মহিলা	WSU2387090 ফটো উপলব্ধ	944 নাম : আকাশ মাঝি পিতার নাম: কাজল মাঝি বাড়ির নং : এন0082 বয়স : 20 লিঙ্গ : পুরুষ	WSU2419257 ফটো উপলব্ধ	945 নাম : কৃষ্ণ মাঝি পিতার নাম: দানু মাঝি বাড়ির নং : এন0082 বয়স : 20 লিঙ্গ : পুরুষ	WSU2409688 ফটো উপলব্ধ
946 নাম : পূর্ণিমা মাঝি পিতার নাম: সুভাষ মাঝি বাড়ির নং : এন0087 বয়স : 22 লিঙ্গ : মহিলা	WSU2334688 ফটো উপলব্ধ	947 নাম : অর্জুন মাঝি পিতার নাম: বিল্টু মাঝি বাড়ির নং : এন0087 বয়স : 20 লিঙ্গ : পুরুষ	WSU2401941 ফটো উপলব্ধ	948 নাম : সুরোজ আলি সেখ পিতার নাম: অম্বর আলি সেখ বাড়ির নং : n0094 বয়স : 33 লিঙ্গ : পুরুষ	WSU1543453 ফটো উপলব্ধ
949 নাম : মৌচুসী মাঝি স্বামীর নাম: অলোক মাঝি বাড়ির নং : এন 0094 বয়স : 23 লিঙ্গ : মহিলা	WSU2334779 ফটো উপলব্ধ	950 নাম : বিভূতি মাঝি পিতার নাম: সুধীর মাঝি বাড়ির নং : n0152 বয়স : 64 লিঙ্গ : পুরুষ	WSU2390037 ফটো উপলব্ধ	951 নাম : শিখা মাঝি স্বামীর নাম: বিভূতি মাঝি বাড়ির নং : n0152 বয়স : 58 লিঙ্গ : মহিলা	WSU2391274 ফটো উপলব্ধ
952 নাম : বিজয় মাঝি পিতার নাম: জয়সু মাঝি বাড়ির নং : এন0099 বয়স : 20 লিঙ্গ : পুরুষ	WSU2392777 ফটো উপলব্ধ	953 নাম : দেবাশিস মাঝী পিতার নাম: হরিসাধন মাঝী বাড়ির নং : নং141 বয়স : 21 লিঙ্গ : পুরুষ	WSU2391159 ফটো উপলব্ধ	954 নাম : সৌমেন মান্ডি পিতার নাম: গান্দু মান্ডি বাড়ির নং : এন0028 বয়স : 22 লিঙ্গ : পুরুষ	WSU2318764 ফটো উপলব্ধ
955 নাম : মঞ্জল মান্ডি পিতার নাম: গান্দু মান্ডি বাড়ির নং : এন0028 বয়স : 24 লিঙ্গ : পুরুষ	WSU2213791 ফটো উপলব্ধ	956 নাম : মমতা মান্ডী স্বামীর নাম: নবীন মান্ডী বাড়ির নং : এন0024 বয়স : 27 লিঙ্গ : মহিলা	WSU1987494 ফটো উপলব্ধ	957 নাম : রূপালী মান্ডি স্বামীর নাম: কার্তিক মান্ডি বাড়ির নং : n0029 বয়স : 28 লিঙ্গ : মহিলা	WSU1808419 ফটো উপলব্ধ
958 নাম : কৃষ্ণ মান্ডি পিতার নাম: হপন মান্ডি বাড়ির নং : N0030 বয়স : 27 লিঙ্গ : পুরুষ	WSU1917210 ফটো উপলব্ধ	959 নাম : রাসমনি মাণ্ডি(সরেন) স্বামীর নাম: নারান মাণ্ডি বাড়ির নং : N0029 বয়স : 27 লিঙ্গ : মহিলা	WSU1941863 ফটো উপলব্ধ	960 নাম : পুষ্প মাণ্ডি স্বামীর নাম: গান্দু মাণ্ডি বাড়ির নং : n0028 বয়স : 61 লিঙ্গ : মহিলা	WB/36/255/432546 ফটো উপলব্ধ

961 নাম : নবীন মান্ডী পিতার নাম: গাঁদু মান্ডী বাড়ির নং : n0028 বয়স : 29 লিঙ্গ : পুরুষ	WSU1722149 ফটো উপলব্ধ	962 নাম : মোহন মান্ডি পিতার নাম: গুরুপদ মান্ডি বাড়ির নং : n0030 বয়স : 47 লিঙ্গ : পুরুষ	FWC1995240 ফটো উপলব্ধ	963 নাম : মদন মান্ডি পিতার নাম: গুরুপদ মান্ডি বাড়ির নং : n0030 বয়স : 42 লিঙ্গ : পুরুষ	FWC1995232 ফটো উপলব্ধ
964 নাম : ফুলমনি মাণ্ডি স্বামীর নাম: মদন মাণ্ডি বাড়ির নং : n0030 বয়স : 42 লিঙ্গ : মহিলা	JVP1978600 ফটো উপলব্ধ	965 নাম : হপন মাণ্ডি পিতার নাম: বাবুলাল মাণ্ডি বাড়ির নং : n0029 বয়স : 64 লিঙ্গ : পুরুষ	WB/36/255/432585 ফটো উপলব্ধ	966 নাম : পাকবতী মাণ্ডি স্বামীর নাম: হপন মাণ্ডি বাড়ির নং : n0029 বয়স : 54 লিঙ্গ : মহিলা	WB/36/255/432535 ফটো উপলব্ধ
967 নাম : নারান মান্ডি পিতার নাম: হপন মান্ডি বাড়ির নং : n0029 বয়স : 32 লিঙ্গ : পুরুষ	WSU1446251 ফটো উপলব্ধ	968 নাম : কার্তিক মান্ডি পিতার নাম: হপন মান্ডি বাড়ির নং : n0029 বয়স : 29 লিঙ্গ : পুরুষ	WSU1722107 ফটো উপলব্ধ	969 নাম : সুনীল মাপুই পিতার নাম: শিবপ্রসাদ মাপুই বাড়ির নং : n0112 বয়স : 66 লিঙ্গ : পুরুষ	WB/36/255/432613 ফটো উপলব্ধ
970 নাম : পূর্ণিমা মাপুই স্বামীর নাম: সুনীল মাপুই বাড়ির নং : n0112 বয়স : 61 লিঙ্গ : মহিলা	WB/36/255/432066 ফটো উপলব্ধ	971 নাম : অনিল মাপুই পিতার নাম: শিবপ্রসাদ মাপুই বাড়ির নং : n0112 বয়স : 64 লিঙ্গ : পুরুষ	WB/36/255/432263 ফটো উপলব্ধ	972 নাম : প্রতিমা মাপুই স্বামীর নাম: অনিল মাপুই বাড়ির নং : n0112 বয়স : 59 লিঙ্গ : মহিলা	WB/36/255/432321 ফটো উপলব্ধ
973 নাম : সমীর কুমার মাপুই পিতার নাম: অনিল মাপুই বাড়ির নং : n0112 বয়স : 36 লিঙ্গ : পুরুষ	WSU0940262 ফটো উপলব্ধ	974 নাম : নয়ন কুমার মাপুই পিতার নাম: সুনীল কুমার মাপুই বাড়ির নং : n0112 বয়স : 38 লিঙ্গ : পুরুষ	WSU0940304 ফটো উপলব্ধ	975 নাম : মল্লিকা মাপুই(ভুই) স্বামীর নাম: নয়ন কুমার মাপুই বাড়ির নং : N0112 বয়স : 27 লিঙ্গ : মহিলা	WSU1860741 ফটো উপলব্ধ
976 নাম : অসিত মাপুই পিতার নাম: শিবপ্রসাদ মাপুই বাড়ির নং : n0112 বয়স : 57 লিঙ্গ : পুরুষ	WB/36/255/432174 ফটো উপলব্ধ	977 নাম : কৃষ্ণা মাপুই স্বামীর নাম: অসিত মাপুই বাড়ির নং : n0112 বয়স : 43 লিঙ্গ : মহিলা	FWC2205532 ফটো উপলব্ধ	978 নাম : গৌতম মাপুই পিতার নাম: শিবপ্রসাদ মাপুই বাড়ির নং : n0112 বয়স : 51 লিঙ্গ : পুরুষ	WB/36/255/432470 ফটো উপলব্ধ
979 নাম : অতসি মাপুই স্বামীর নাম: গৌতম মাপুই বাড়ির নং : n0112 বয়স : 37 লিঙ্গ : মহিলা	WSU1446178 ফটো উপলব্ধ	980 নাম : রিয়া মাপুই পিতার নাম: অসিত মাপুই বাড়ির নং : এন0112 বয়স : 23 লিঙ্গ : মহিলা	WSU2212488 ফটো উপলব্ধ	981 নাম : তুয়া মাপুই পিতার নাম: অসিত মাপুই বাড়ির নং : এন0112 বয়স : 23 লিঙ্গ : মহিলা	WSU2212512 ফটো উপলব্ধ
982 নাম : মনিদীপা মাপুই কোলে স্বামীর নাম: সমীর কুমার মাপুই বাড়ির নং : এন0112 বয়স : 29 লিঙ্গ : মহিলা	WSU1786185 ফটো উপলব্ধ	983 নাম : রাধাকান্ত মালিক পিতার নাম: ষষ্ঠী মালিক বাড়ির নং : এন0021 বয়স : 21 লিঙ্গ : পুরুষ	WSU2334787 ফটো উপলব্ধ	984 নাম : কর্ণ আঁকুড়ে অন্যান্য: ষষ্ঠী আঁকুড়ে বাড়ির নং : এন0021 বয়স : 26 লিঙ্গ : পুরুষ	WSU2319275 ফটো উপলব্ধ
985 নাম : দোলন আঁকুড়ে স্বামীর নাম: কর্ণ আঁকুড়ে বাড়ির নং : এন0021 বয়স : 26 লিঙ্গ : মহিলা	WSU2319432 ফটো উপলব্ধ	986 নাম : জিৎ মালিক পিতার নাম: হাদু মালিক বাড়ির নং : বেহার বয়স : 23 লিঙ্গ : পুরুষ	WSU2328680 ফটো উপলব্ধ	987 নাম : নীলা মালিক স্বামীর নাম: নলিন মালিক বাড়ির নং : n0021 বয়স : 74 লিঙ্গ : মহিলা	WB/36/255/432635 ফটো উপলব্ধ
988 নাম : মিদো মালিক পিতার নাম: নলিন মালিক বাড়ির নং : n0021 বয়স : 62 লিঙ্গ : মহিলা	WB/36/255/432634 ফটো উপলব্ধ	989 নাম : নাবকুমার মালিক পিতার নাম: বালক মালিক বাড়ির নং : এন0021 বয়স : 26 লিঙ্গ : পুরুষ	WSU1987544 ফটো উপলব্ধ	990 নাম : আকাল মালিক পিতার নাম: নেউল মালিক বাড়ির নং : n0019 বয়স : 52 লিঙ্গ : পুরুষ	FWC2366698 ফটো উপলব্ধ

991 নাম : মঞ্জু মালিক স্বামীর নাম: আকাল মালিক বাড়ির নং : n0019 বয়স : 49 লিঙ্গ : মহিলা	WB/36/255/432563	ফটো উপলব্ধ	992 নাম : দেবদীপ মালিক পিতার নাম: হাঁদু মালিক বাড়ির নং : N0024 বয়স : 25 লিঙ্গ : পুরুষ	WSU2138956	ফটো উপলব্ধ	993 নাম : বালক মালিক পিতার নাম: নলিন মালিক বাড়ির নং : n0021 বয়স : 52 লিঙ্গ : পুরুষ	WB/36/255/432500	ফটো উপলব্ধ
994 নাম : সরস্বতী মালিক স্বামীর নাম: বালক মালিক বাড়ির নং : n0021 বয়স : 46 লিঙ্গ : মহিলা	FWC1995273	ফটো উপলব্ধ	995 নাম : হাঁদু মালিক পিতার নাম: নেউল মালিক বাড়ির নং : n0024 বয়স : 52 লিঙ্গ : পুরুষ	WB/36/255/432477	ফটো উপলব্ধ	996 নাম : লক্ষ্মীরানী মালিক স্বামীর নাম: হাদু মালিক বাড়ির নং : n0024 বয়স : 47 লিঙ্গ : মহিলা	FWC1505270	ফটো উপলব্ধ
997 নাম : ষষ্টি মালিক পিতার নাম: নলিন মালিক বাড়ির নং : n0021 বয়স : 57 লিঙ্গ : পুরুষ	WB/36/255/432638	ফটো উপলব্ধ	998 নাম : পূর্ণিমা মালিক স্বামীর নাম: ষষ্টি মালিক বাড়ির নং : n0021 বয়স : 50 লিঙ্গ : মহিলা	WB/36/255/432596	ফটো উপলব্ধ	999 নাম : মধুমিতা মালিক স্বামীর নাম: নবকুমার মালিক বাড়ির নং : এন0021 বয়স : 20 লিঙ্গ : মহিলা	WSU2423135	ফটো উপলব্ধ
1000 নাম : বিলা মেটে স্বামীর নাম: নিমাই মেটে বাড়ির নং : n0022 বয়স : 66 লিঙ্গ : মহিলা	WB/36/255/432595	ফটো উপলব্ধ	1001 নাম : নিমাই মেটে পিতার নাম: কালীপদ মেটে বাড়ির নং : n0022 বয়স : 71 লিঙ্গ : পুরুষ	WB/36/255/432451	ফটো উপলব্ধ	1002 নাম : সাগরী মেটে পিতার নাম: নিমাই মেটে বাড়ির নং : N0022 বয়স : 27 লিঙ্গ : মহিলা	WSU1917160	ফটো উপলব্ধ
1003 নাম : অনিমা মেদ্যা স্বামীর নাম: উদয় মেদ্যা বাড়ির নং : n0144 বয়স : 43 লিঙ্গ : মহিলা	FWC1995497	ফটো উপলব্ধ	1004 নাম : নমিতা মেদ্যা স্বামীর নাম: সনাতন মেদ্যা বাড়ির নং : n0144 বয়স : 50 লিঙ্গ : মহিলা	WSU1304245	ফটো উপলব্ধ	1005 নাম : দয়াময় মেদ্যা পিতার নাম: বাদল মেদ্যা বাড়ির নং : n0144 বয়স : 46 লিঙ্গ : পুরুষ	FWC1465426	ফটো উপলব্ধ
1006 নাম : রীনা মেদ্যা পিতার নাম: সুকুমার মেদ্যা বাড়ির নং : n0144 বয়স : 35 লিঙ্গ : মহিলা	WSU1304344	ফটো উপলব্ধ	1007 নাম : কৃষ্ণা মেদ্যা পিতার নাম: সুকুমার মেদ্যা বাড়ির নং : n0144 বয়স : 31 লিঙ্গ : মহিলা	WSU1721992	ফটো উপলব্ধ	1008 নাম : বাসন্তী মেদ্যা স্বামীর নাম: দয়াময় মেদ্যা বাড়ির নং : n0144 বয়স : 31 লিঙ্গ : মহিলা	WSU1543172	ফটো উপলব্ধ
1009 নাম : অভিজিৎ মেদ্যা পিতার নাম: উদয় মেদ্যা বাড়ির নং : N0144 বয়স : 25 লিঙ্গ : পুরুষ	WSU2138972	ফটো উপলব্ধ	1010 নাম : বিশ্জিৎ মেদ্যা পিতার নাম: সুকুমার মেদ্যা বাড়ির নং : এন0144 বয়স : 27 লিঙ্গ : পুরুষ	WSU1987726	ফটো উপলব্ধ	1011 নাম : উদয় মেদ্যা পিতার নাম: বাদল মেদ্যা বাড়ির নং : N0144 বয়স : 50 লিঙ্গ : পুরুষ	WSU2323715	ফটো উপলব্ধ
1012 নাম : সনাতন মেদ্যা পিতার নাম: বাদল মেদ্যা বাড়ির নং : n0144 বয়স : 64 লিঙ্গ : পুরুষ	WSU2330108	ফটো উপলব্ধ	1013 নাম : সুরজিৎ মেদ্যা পিতার নাম: উদয় মেদ্যা বাড়ির নং : এন0144 বয়স : 24 লিঙ্গ : পুরুষ	WSU2319200	ফটো উপলব্ধ	1014 নাম : সুকুমার মেদ্যা পিতার নাম: বাদল মেদ্যা বাড়ির নং : n0144 বয়স : 64 লিঙ্গ : পুরুষ	WB/36/255/432525	ফটো উপলব্ধ
1015 নাম : নয়নী মেদ্যা স্বামীর নাম: সুকুমার মেদ্যা বাড়ির নং : n0144 বয়স : 60 লিঙ্গ : মহিলা	WB/36/255/432237	ফটো উপলব্ধ	1016 নাম : সীমা রাউত স্বামীর নাম: জীবন রাউত বাড়ির নং : n0181 বয়স : 51 লিঙ্গ : মহিলা	WB/36/255/432427	ফটো উপলব্ধ	1017 নাম : সন্তু রাউত পিতার নাম: জীবন রাউত বাড়ির নং : n0181 বয়স : 31 লিঙ্গ : পুরুষ	WSU1543511	ফটো উপলব্ধ
1018 নাম : মনিকা রাউত স্বামীর নাম: জীবন রাউত বাড়ির নং : এন0181 বয়স : 58 লিঙ্গ : মহিলা	WSU1987742	ফটো উপলব্ধ	1019 নাম : জীবন রাউত পিতার নাম: বংশী রাউত বাড়ির নং : n0181 বয়স : 57 লিঙ্গ : পুরুষ	WB/36/255/432435	ফটো উপলব্ধ	1020 নাম : রুমা রাউত স্বামীর নাম: সুরত রাউত বাড়ির নং : n0180 বয়স : 28 লিঙ্গ : মহিলা	WSU1808427	ফটো উপলব্ধ

1021 নাম : রেবারানী রাউত স্বামীর নাম: পিরুসুয়ার রাউত বাড়ির নং : n0178 বয়স : 63 লিঙ্গ : মহিলা ফটো উপলব্ধ	WB/36/255/432425	1022 নাম : জগন্নাথ রাউত পিতার নাম: পিয়ারীচরণ রাউত বাড়ির নং : n0178 বয়স : 38 লিঙ্গ : পুরুষ ফটো উপলব্ধ	FWC2307510	1023 নাম : সুলেখা রাউত স্বামীর নাম: জগন্নাথ রাউত বাড়ির নং : n0178 বয়স : 33 লিঙ্গ : মহিলা ফটো উপলব্ধ	WSU1383272
1024 নাম : গোপালচন্দ্র রাউত পিতার নাম: রাসবিহারী রাউত বাড়ির নং : n0179 বয়স : 72 লিঙ্গ : পুরুষ ফটো উপলব্ধ	WB/36/255/432006	1025 নাম : নমিতা রাউত স্বামীর নাম: গোপালচন্দ্র রাউত বাড়ির নং : n0179 বয়স : 66 লিঙ্গ : মহিলা ফটো উপলব্ধ	WB/36/255/432424	1026 নাম : সুজয় কুমার রাউত পিতার নাম: গোপালচন্দ্র রাউত বাড়ির নং : n0179 বয়স : 47 লিঙ্গ : পুরুষ ফটো উপলব্ধ	FWC1464387
1027 নাম : হিরুলাল রাউত পিতার নাম: জানকীনাথ রাউত বাড়ির নং : n0179 বয়স : 66 লিঙ্গ : পুরুষ ফটো উপলব্ধ	WB/36/255/432041	1028 নাম : ছবিরানী রাউত স্বামীর নাম: হিরুলাল রাউত বাড়ির নং : n0179 বয়স : 59 লিঙ্গ : মহিলা ফটো উপলব্ধ	WB/36/255/432426	1029 নাম : অমীর কুমার রাউত পিতার নাম: হিরুলাল রাউত বাড়ির নং : n0179 বয়স : 40 লিঙ্গ : পুরুষ ফটো উপলব্ধ	FWC2205805
1030 নাম : সঞ্জয় রাউত পিতার নাম: গোপাল চন্দ্র রাউত বাড়ির নং : n0179 বয়স : 50 লিঙ্গ : পুরুষ ফটো উপলব্ধ	WB/36/255/432354	1031 নাম : ডলি রাউত স্বামীর নাম: সঞ্জয় রাউত বাড়ির নং : n0179 বয়স : 37 লিঙ্গ : মহিলা ফটো উপলব্ধ	WSU1304187	1032 নাম : সোমা রাউত স্বামীর নাম: আমীর রাউত বাড়ির নং : বয়স : 32 লিঙ্গ : মহিলা ফটো উপলব্ধ	WSU1543065
1033 নাম : শিখা রাউত স্বামীর নাম: অজয় রাউত বাড়ির নং : n0180 বয়স : 46 লিঙ্গ : মহিলা ফটো উপলব্ধ	FWC1465525	1034 নাম : সুব্রত রাউত পিতার নাম: অজয় রাউত বাড়ির নং : n0180 বয়স : 29 লিঙ্গ : পুরুষ ফটো উপলব্ধ	WSU1722222	1035 নাম : সমীর কুমার রাউত পিতার নাম: হিরুলাল রাউত বাড়ির নং : n0179 বয়স : 40 লিঙ্গ : পুরুষ ফটো উপলব্ধ	FWC2366730
1036 নাম : বৈশাখী রাউত স্বামীর নাম: সুজয় কুমার রাউত বাড়ির নং : n0179 বয়স : 26 লিঙ্গ : মহিলা ফটো উপলব্ধ	WSU1808351	1037 নাম : প্রবীর কুমার রাউত পিতার নাম: হিরুলাল রাউত বাড়ির নং : n0179 বয়স : 36 লিঙ্গ : পুরুষ ফটো উপলব্ধ	FWC2453108	1038 নাম : মনিকা রাউত বেজ স্বামীর নাম: প্রবীর কুমার রাউত বাড়ির নং : এন0179 বয়স : 31 লিঙ্গ : মহিলা ফটো উপলব্ধ	WSU2423655
1039 নাম : দুর্গারানী রাউত স্বামীর নাম: বংশী রাউত বাড়ির নং : n0182 বয়স : 80 লিঙ্গ : মহিলা ফটো উপলব্ধ	WB/36/255/432423	1040 নাম : অজয় রাউত পিতার নাম: বংশী রাউত বাড়ির নং : n0180 বয়স : 54 লিঙ্গ : পুরুষ ফটো উপলব্ধ	WB/36/255/432564	1041 নাম : পরিবালা রায় স্বামীর নাম: কার্তিক রায় বাড়ির নং : n0220 বয়স : 72 লিঙ্গ : মহিলা ফটো উপলব্ধ	FWC2366748
1042 নাম : সুকুমার রায় পিতার নাম: কার্তিক রায় বাড়ির নং : n0220 বয়স : 48 লিঙ্গ : পুরুষ ফটো উপলব্ধ	FWC2205607	1043 নাম : প্রতিমা রায় স্বামীর নাম: সুকুমার রায় বাড়ির নং : n0220 বয়স : 46 লিঙ্গ : মহিলা ফটো উপলব্ধ	WSU1741065	1044 নাম : শ্যামল রায় পিতার নাম: কার্তিক রায় বাড়ির নং : n0220 বয়স : 43 লিঙ্গ : পুরুষ ফটো উপলব্ধ	FWC2415883
1045 নাম : দোলন রায় স্বামীর নাম: শ্যামল রায় বাড়ির নং : n0230 বয়স : 34 লিঙ্গ : মহিলা ফটো উপলব্ধ	WSU1543594	1046 নাম : কম্পনা সাউ স্বামীর নাম: সরসু সাউ বাড়ির নং : n0091 বয়স : 61 লিঙ্গ : মহিলা ফটো উপলব্ধ	WB/36/255/432557	1047 নাম : উৎপল সাউ পিতার নাম: সরসু সাউ বাড়ির নং : n0091 বয়স : 30 লিঙ্গ : পুরুষ ফটো উপলব্ধ	WSU1644020
1048 নাম : কুম্ভা শো স্বামীর নাম: উৎপল শো বাড়ির নং : এন0091 বয়স : 27 লিঙ্গ : মহিলা ফটো উপলব্ধ	WSU1987486	1049 নাম : মঞ্জু সাঁতরা স্বামীর নাম: স্বপন সাঁতরা বাড়ির নং : n0016 বয়স : 54 লিঙ্গ : মহিলা ফটো উপলব্ধ	WSU2450500	1050 নাম : সুমন্ত সাঁতরা পিতার নাম: স্বপন সাঁতরা বাড়ির নং : n0016 বয়স : 33 লিঙ্গ : পুরুষ ফটো উপলব্ধ	WSU1446186

1051 নাম : তপন সাঁতরা পিতার নাম: সুধাংশু সাঁতরা বাড়ির নং : n0016 বয়স : 62 লিঙ্গ : পুরুষ	WB/36/255/432643 ফটো উপলব্ধ	1052 নাম : নাজিমা বেগম সেখ স্বামীর নাম: ইয়াদ আলী সেখ বাড়ির নং : N0208 বয়স : 36 লিঙ্গ : মহিলা	WSU0941096 ফটো উপলব্ধ	1053 নাম : আজমিরা বেগম স্বামীর নাম: বাদশা আলম সেখ বাড়ির নং : n0189 বয়স : 45 লিঙ্গ : মহিলা	WSU1543156 ফটো উপলব্ধ
1054 নাম : আব্দুল কাসেম সেখ পিতার নাম: সাহাদ সেখ বাড়ির নং : n0195 বয়স : 71 লিঙ্গ : পুরুষ	FWC1503473 ফটো উপলব্ধ	1055 নাম : আলমাবিবি সেখ স্বামীর নাম: আব্দুল কাশেম সেখ বাড়ির নং : n0195 বয়স : 62 লিঙ্গ : মহিলা	WB/36/255/432030 ফটো উপলব্ধ	1056 নাম : কাজেম আলি সেখ পিতার নাম: আব্দুল কাশেম সেখ বাড়ির নং : n0195 বয়স : 46 লিঙ্গ : পুরুষ	FWC1503499 ফটো উপলব্ধ
1057 নাম : তোসমিনা বেগম স্বামীর নাম: কাজেম আলি সেখ বাড়ির নং : n0195 বয়স : 36 লিঙ্গ : মহিলা	FWC2453116 ফটো উপলব্ধ	1058 নাম : জিকরিয়া সেখ পিতার নাম: রয়সন আলি সেখ বাড়ির নং : n0198 বয়স : 64 লিঙ্গ : পুরুষ	WB/36/255/432694 ফটো উপলব্ধ	1059 নাম : আলোয়া বিবি সেখ স্বামীর নাম: জিকরিয়া সেখ বাড়ির নং : n0198 বয়স : 58 লিঙ্গ : মহিলা	WSU2453918 ফটো উপলব্ধ
1060 নাম : সেখ রবিয়ালহোসেন পিতার নাম: সেখ মহব্ব হোসেন বাড়ির নং : n0217 বয়স : 50 লিঙ্গ : পুরুষ	WB/36/255/432463 ফটো উপলব্ধ	1061 নাম : সেরিনা খাতুন বেগম স্বামীর নাম: সেখ মনিরুল হোসেন বাড়ির নং : এন0189 বয়স : 27 লিঙ্গ : মহিলা	WSU1987676 ফটো উপলব্ধ	1062 নাম : সেখ বসির উদ্দিন পিতার নাম: সোমসের আলম সেখ বাড়ির নং : এন0203 বয়স : 26 লিঙ্গ : পুরুষ	WSU1987635 ফটো উপলব্ধ
1063 নাম : শম্মা মাঝি পিতার নাম: মোহন মাঝি বাড়ির নং : এন0217 বয়স : 30 লিঙ্গ : মহিলা	WSU1724046 ফটো উপলব্ধ	1064 নাম : জুয়েল হোসেন পিতার নাম: মিরাজ সেখ বাড়ির নং : এন0201 বয়স : 25 লিঙ্গ : পুরুষ	WSU1987767 ফটো উপলব্ধ	1065 নাম : সেখ ইসলাম হোসেন পিতার নাম: সেখ ইলিয়াস হোসেন বাড়ির নং : n0204 বয়স : 42 লিঙ্গ : পুরুষ	FWC2205722 ফটো উপলব্ধ
1066 নাম : অর্ণা মাঝি স্বামীর নাম: শ্যামকুমার মাঝি বাড়ির নং : এন0198 বয়স : 28 লিঙ্গ : মহিলা	WSU1810696 ফটো উপলব্ধ	1067 নাম : লিপিকা নায়েক স্বামীর নাম: জগবন্ধু নায়েক বাড়ির নং : n0189 বয়স : 58 লিঙ্গ : মহিলা	WB/36/255/432328 ফটো উপলব্ধ	1068 নাম : খাদিজা বেগম স্বামীর নাম: রিংকু আলম সেখ বাড়ির নং : n0198 বয়স : 36 লিঙ্গ : মহিলা	WSU0940908 ফটো উপলব্ধ
1069 নাম : সেখ আয়েল হোসেন পিতার নাম: সেখ মেহের আলি বাড়ির নং : n0199 বয়স : 64 লিঙ্গ : পুরুষ	WSU2055440 ফটো উপলব্ধ	1070 নাম : সেখ মানিক আলি পিতার নাম: সেখ মেহের আলি বাড়ির নং : n0199 বয়স : 47 লিঙ্গ : পুরুষ	FWC1463959 ফটো উপলব্ধ	1071 নাম : আয়েলাবিবি সেখ স্বামীর নাম: আয়েল হোসেন সেখ বাড়ির নং : n0199 বয়স : 58 লিঙ্গ : মহিলা	WB/36/255/432147 ফটো উপলব্ধ
1072 নাম : সেখ বুলু আলি পিতার নাম: সেখ আয়েল হোসেন আলি বাড়ির নং : n0199 বয়স : 41 লিঙ্গ : পুরুষ	FWC2307577 ফটো উপলব্ধ	1073 নাম : সেখ আলমগীর হোসেন পিতার নাম: সেখ ইলিয়াস হোসেন বাড়ির নং : n0204 বয়স : 31 লিঙ্গ : পুরুষ	WSU1808385 ফটো উপলব্ধ	1074 নাম : সেখ ওসমান আলি পিতার নাম: সেখ রবিয়াল হোসেন বাড়ির নং : N0217 বয়স : 24 লিঙ্গ : পুরুষ	WSU2139020 ফটো উপলব্ধ
1075 নাম : রবিয়াল হোসেন সেখ পিতার নাম: সাহাদ সেখ বাড়ির নং : n0199 বয়স : 70 লিঙ্গ : পুরুষ	WSU2139798 ফটো উপলব্ধ	1076 নাম : সেখ সব্যাসাচী হোসেন পিতার নাম: সেখ জিগরিয়া হোসেন বাড়ির নং : n0189 বয়স : 43 লিঙ্গ : পুরুষ	FWC1995364 ফটো উপলব্ধ	1077 নাম : আসেমাবিবি সেখ স্বামীর নাম: সেখ রবিয়াল হোসেন বাড়ির নং : n0192 বয়স : 62 লিঙ্গ : মহিলা	WSU2139665 ফটো উপলব্ধ
1078 নাম : নাসিমা বেগম স্বামীর নাম: নবি চাঁদ আলি সেখ বাড়ির নং : n0200 বয়স : 28 লিঙ্গ : মহিলা	WSU1941947 ফটো উপলব্ধ	1079 নাম : সেখ গিয়াসউদ্দিন পিতার নাম: সেখ জিকরিয়া তছর বাড়ির নং : n0198 বয়স : 40 লিঙ্গ : পুরুষ	FWC2366912 ফটো উপলব্ধ	1080 নাম : মনোয়ারা খাতুন স্বামীর নাম: সেখ ইসলাম হোসেন বাড়ির নং : N0204 বয়স : 37 লিঙ্গ : মহিলা	WSU1860840 ফটো উপলব্ধ

1081 নাম : আরশিলা বেগম স্বামীর নাম: সেখ আয়নাল হোসেন বাড়ির নং : N0192 বয়স : 38 লিঙ্গ : মহিলা	FWC2415750 ফটো উপলব্ধ	1082 নাম : মেহেরুল্লাহা বেগম সেখ স্বামীর নাম: রবিয়াল হোসেন সেখ বাড়ির নং : n0217 বয়স : 44 লিঙ্গ : মহিলা	FWC1995398 ফটো উপলব্ধ	1083 নাম : সেখ নৌসাদ আলি পিতার নাম: সেখ রবিয়াল হোসেন বাড়ির নং : এন0217 বয়স : 20 লিঙ্গ : পুরুষ	WSU2415289 ফটো উপলব্ধ
1084 নাম : জাহানারা বিবি স্বামীর নাম: আজফর আলি সেখ বাড়ির নং : n0208 বয়স : 67 লিঙ্গ : মহিলা	WSU2311124 ফটো উপলব্ধ	1085 নাম : ইয়াদ আলি সেখ পিতার নাম: আজফর আলি সেখ বাড়ির নং : n0208 বয়স : 38 লিঙ্গ : পুরুষ	FWC2415891 ফটো উপলব্ধ	1086 নাম : জাহানারাবেগম সেখ স্বামীর নাম: রমজান আলি সেখ বাড়ির নং : n0208 বয়স : 48 লিঙ্গ : মহিলা	WSU2055465 ফটো উপলব্ধ
1087 নাম : সৈয়দ আলী সেখ পিতার নাম: আজফর আলী সেখ বাড়ির নং : n0208 বয়স : 42 লিঙ্গ : পুরুষ	FWC2205698 ফটো উপলব্ধ	1088 নাম : রিজিয়া বেগম স্বামীর নাম: সৈয়দ আলি সেখ বাড়ির নং : n0208 বয়স : 38 লিঙ্গ : মহিলা	WSU1543149 ফটো উপলব্ধ	1089 নাম : সোমসের আলম সেখ পিতার নাম: ইশা হক সেখ বাড়ির নং : n0203 বয়স : 58 লিঙ্গ : পুরুষ	WB/36/255/432252 ফটো উপলব্ধ
1090 নাম : লুতফাবেগম সেখ স্বামীর নাম: সোমসের আলম সেখ বাড়ির নং : n0203 বয়স : 50 লিঙ্গ : মহিলা	WB/36/255/432213 ফটো উপলব্ধ	1091 নাম : আলোমা বিবি সেখ স্বামীর নাম: ইলিয়াস হোসেন সেখ বাড়ির নং : n0204 বয়স : 60 লিঙ্গ : মহিলা	WB/36/255/432218 ফটো উপলব্ধ	1092 নাম : সেখ মুস্তাফা পিতার নাম: সেখ ইলিয়াস হোসেন বাড়ির নং : n0204 বয়স : 47 লিঙ্গ : পুরুষ	FWC1464437 ফটো উপলব্ধ
1093 নাম : ধনবাবু সেখ পিতার নাম: সেখ মেহের আলি বাড়ির নং : n0199 বয়স : 38 লিঙ্গ : পুরুষ	FWC2307569 ফটো উপলব্ধ	1094 নাম : নূরজাহান খাতুন সেখ স্বামীর নাম: ধনবাবু সেখ বাড়ির নং : n0199 বয়স : 34 লিঙ্গ : মহিলা	WSU1446236 ফটো উপলব্ধ	1095 নাম : রাজিয়া বেগম স্বামীর নাম: সেখ মানিক আলি বাড়ির নং : n0199 বয়স : 38 লিঙ্গ : মহিলা	FWC2307551 ফটো উপলব্ধ
1096 নাম : নাসিরুদ্দিন সেখ পিতার নাম: রবিয়াল সেখ বাড়ির নং : n0199 বয়স : 35 লিঙ্গ : পুরুষ	WSU1543107 ফটো উপলব্ধ	1097 নাম : বিউটি বেগম সেখ স্বামীর নাম: বুলু আলি সেখ বাড়ির নং : n0199 বয়স : 33 লিঙ্গ : মহিলা	WSU1543404 ফটো উপলব্ধ	1098 নাম : সেখ রবিয়াল পিতার নাম: সেখ আবুতাহের বাড়ির নং : n0200 বয়স : 68 লিঙ্গ : পুরুষ	WSU2055481 ফটো উপলব্ধ
1099 নাম : সেখ মমতাজ বেগম স্বামীর নাম: সেখ রবিয়াল বাড়ির নং : n0200 বয়স : 60 লিঙ্গ : মহিলা	WSU2055499 ফটো উপলব্ধ	1100 নাম : অম্বরআলি সেখ পিতার নাম: আবুতাহের সেখ বাড়ির নং : n0200 বয়স : 60 লিঙ্গ : পুরুষ	WB/36/255/432553 ফটো উপলব্ধ	1101 নাম : সাকিনাবেগম সেখ স্বামীর নাম: অম্বর আলি সেখ বাড়ির নং : n0200 বয়স : 54 লিঙ্গ : মহিলা	WB/36/255/432149 ফটো উপলব্ধ
1102 নাম : নবি চাঁদ আলি সেখ পিতার নাম: আজেল হোসেন সেখ বাড়ির নং : n0200 বয়স : 35 লিঙ্গ : পুরুষ	WSU1304237 ফটো উপলব্ধ	1103 নাম : মিরাজ সেখ পিতার নাম: তাহের আলী সেখ বাড়ির নং : n0201 বয়স : 48 লিঙ্গ : পুরুষ	FWC1464072 ফটো উপলব্ধ	1104 নাম : আজফার আলি সেখ পিতার নাম: তাহের আবু সেখ বাড়ির নং : n0201 বয়স : 47 লিঙ্গ : মহিলা	FWC1463975 ফটো উপলব্ধ
1105 নাম : লক্ষ্মী বেগম স্বামীর নাম: মিরাজ আলি সেখ বাড়ির নং : n0201 বয়স : 40 লিঙ্গ : মহিলা	FWC2205672 ফটো উপলব্ধ	1106 নাম : আরজিয়া সেখ বেগম স্বামীর নাম: আজফর আলী সেখ বাড়ির নং : n0201 বয়স : 35 লিঙ্গ : মহিলা	WSU1383330 ফটো উপলব্ধ	1107 নাম : সেখ গিয়াসউদ্দিন পিতার নাম: সেখ আব্দুল কাসেম বাড়ির নং : n0195 বয়স : 42 লিঙ্গ : পুরুষ	FWC2366789 ফটো উপলব্ধ
1108 নাম : সেখ মোমিনা বেগম স্বামীর নাম: সেখ হোসেন আলি বাড়ির নং : n0195 বয়স : 38 লিঙ্গ : মহিলা	FWC2366805 ফটো উপলব্ধ	1109 নাম : সেখ নূরনবি হোসেন পিতার নাম: সেখ কাজেম আলি বাড়ির নং : এন0195 বয়স : 22 লিঙ্গ : পুরুষ	WSU2319168 ফটো উপলব্ধ	1110 নাম : সেখ সবর আলি পিতার নাম: সেখ আজফর আলি বাড়ির নং : n0208 বয়স : 35 লিঙ্গ : পুরুষ	WSU1195684 ফটো উপলব্ধ

1111 নাম : রোজিনা বেগম স্বামীর নাম: নাসিরুদ্দিন সেখ বাড়ির নং : এন0199 বয়স : 31 লিঙ্গ : মহিলা	WSU1987759 ফটো উপলব্ধ	1112 নাম : মোসাম্মৎ মায়মুনা খাতুন পিতার নাম: সেখ মানিক আলি বাড়ির নং : এন0199 বয়স : 20 লিঙ্গ : মহিলা	WSU2427839 ফটো উপলব্ধ	1113 নাম : সেখ বসির উদ্দিন পিতার নাম: সেখ পলাশ আলি বাড়ির নং : এন0200 বয়স : 23 লিঙ্গ : পুরুষ	WSU2212454 ফটো উপলব্ধ
1114 নাম : জীবন্মেসা সেখ স্বামীর নাম: আব্দুল সেখ বাড়ির নং : এন0200 বয়স : 29 লিঙ্গ : মহিলা	WSU2213056 ফটো উপলব্ধ	1115 নাম : সেখ মোতাহার হোসেন পিতার নাম: সেখ জিগরিয়া হোসেন বাড়ির নং : n0189 বয়স : 45 লিঙ্গ : পুরুষ	FWC1465152 ফটো উপলব্ধ	1116 নাম : সেখ মজনু হোসেন পিতার নাম: সেখ রবিয়াল হোসেন বাড়ির নং : n0192 বয়স : 50 লিঙ্গ : পুরুষ	WSU2055549 ফটো উপলব্ধ
1117 নাম : সেখ আয়নাল হোসেন পিতার নাম: সেখ রবিয়াল হোসেন বাড়ির নং : n0192 বয়স : 41 লিঙ্গ : পুরুষ	FWC2366888 ফটো উপলব্ধ	1118 নাম : সেখ রিংকু আলম পিতার নাম: সেখ জিকরিয়া আলম বাড়ির নং : n0198 বয়স : 47 লিঙ্গ : পুরুষ	FWC2205730 ফটো উপলব্ধ	1119 নাম : সেখ সামসুদ্দিন পিতার নাম: সেখ রিংকু আলম বাড়ির নং : 293 বয়স : 20 লিঙ্গ : পুরুষ	WSU2458818 ফটো উপলব্ধ
1120 নাম : সেখ রফিকা বেগম স্বামীর নাম: সেখ জিগরিয়া হোসেন বাড়ির নং : n0189 বয়স : 61 লিঙ্গ : মহিলা	WSU2140036 ফটো উপলব্ধ	1121 নাম : মিনা বেগম স্বামীর নাম: সেখ মজনু হোসেন বাড়ির নং : n0192 বয়স : 39 লিঙ্গ : মহিলা	FWC2307544 ফটো উপলব্ধ	1122 নাম : সেখ সাবানা স্বামীর নাম: সেখ মোতাহার হোসেন বাড়ির নং : n0189 বয়স : 44 লিঙ্গ : মহিলা	FWC2415644 ফটো উপলব্ধ
1123 নাম : হেনা বেগম স্বামীর নাম: আজেল হোসেন বাড়ির নং : n0200 বয়স : 58 লিঙ্গ : মহিলা	FWC2366763 ফটো উপলব্ধ	1124 নাম : আসমা খাতুন স্বামীর নাম: সেখ মুস্তাফা বাড়ির নং : n0204 বয়স : 36 লিঙ্গ : মহিলা	WSU1304377 ফটো উপলব্ধ	1125 নাম : সেখ জাকির হোসেন পিতার নাম: সেখ অম্বর আলি বাড়ির নং : N0200 বয়স : 26 লিঙ্গ : পুরুষ	WSU1941905 ফটো উপলব্ধ
1126 নাম : মর্জিয়া সেখ স্বামীর নাম: আমানুল্লাহ সেখ বাড়ির নং : n0195 বয়স : 29 লিঙ্গ : মহিলা	WSU1941939 ফটো উপলব্ধ	1127 নাম : জাহাঙ্গীর হোসেন পিতার নাম: সেখ ইলিয়াস হোসেন বাড়ির নং : n0204 বয়স : 38 লিঙ্গ : পুরুষ	FWC2307528 ফটো উপলব্ধ	1128 নাম : সেখ ফরিদা বেগম স্বামীর নাম: সেখ গিয়াসউদ্দিন বাড়ির নং : n0195 বয়স : 38 লিঙ্গ : মহিলা	FWC2366813 ফটো উপলব্ধ
1129 নাম : সেখ আব্দুল মমিন পিতার নাম: সেখ হোসেন আলি বাড়ির নং : এন0195 বয়স : 21 লিঙ্গ : পুরুষ	WSU2334613 ফটো উপলব্ধ	1130 নাম : সেখ সাইন আলি পিতার নাম: সেখ মিরাজ বাড়ির নং : এন0201 বয়স : 21 লিঙ্গ : পুরুষ	WSU2334621 ফটো উপলব্ধ	1131 নাম : সেখ মইনুদ্দিন পিতার নাম: সেখ মজনু হোসেন বাড়ির নং : এন0192 বয়স : 21 লিঙ্গ : পুরুষ	WSU2334530 ফটো উপলব্ধ
1132 নাম : সেখ জসিমউদ্দিন পিতার নাম: সেখ আয়নাল হোসেন বাড়ির নং : এন0192 বয়স : 20 লিঙ্গ : পুরুষ	WSU2449726 ফটো উপলব্ধ	1133 নাম : সেখ পলাশ আলি পিতার নাম: সেখ রবিয়াল বাড়ির নং : n0200 বয়স : 41 লিঙ্গ : পুরুষ	FWC2415974 ফটো উপলব্ধ	1134 নাম : সেখ সানিয়া বেগম স্বামীর নাম: সেখ পলাশ আলি বাড়ির নং : n0200 বয়স : 38 লিঙ্গ : মহিলা	FWC2415826 ফটো উপলব্ধ
1135 নাম : নুরজিয়া বেগম স্বামীর নাম: সেখ নূরনবি হোসেন বাড়ির নং : 283 বয়স : 22 লিঙ্গ : মহিলা	WSU2383933 ফটো উপলব্ধ	1136 নাম : সেখ মোস্তাকেম আলি পিতার নাম: সেখ কাজেম আলি বাড়ির নং : এন0195 বয়স : 20 লিঙ্গ : পুরুষ	WSU2415263 ফটো উপলব্ধ	1137 নাম : সেখ রমজান আলি পিতার নাম: সেখ মহম্মদ আলি বাড়ির নং : n0208 বয়স : 53 লিঙ্গ : পুরুষ	WSU2055267 ফটো উপলব্ধ
1138 নাম : সেখ রাজাবাবু পিতার নাম: সেখ রমজান আলি বাড়ির নং : n0208 বয়স : 28 লিঙ্গ : পুরুষ	WSU1808336 ফটো উপলব্ধ	1139 নাম : আব্দুল রহমান সেখ পিতার নাম: আজেল হোসেন সেখ বাড়ির নং : n0200 বয়স : 35 লিঙ্গ : পুরুষ	WSU1543115 ফটো উপলব্ধ	1140 নাম : শিল্পা খাতুন পিতার নাম: সেখ পলাশ আলি বাড়ির নং : এন0200 বয়স : 20 লিঙ্গ : মহিলা	WSU2425759 ফটো উপলব্ধ

1141	WSU2334548	নাম : অবীর চন্দ্র হাজারা পিতার নাম: অষ্টগোপাল হাজারা বাড়ির নং : এন0136 বয়স : 21 লিঙ্গ : পুরুষ	ফটো উপলব্ধ	1142	WB/36/255/432094	নাম : শক্তিরানী হাজারা পিতার নাম: নাড়গোপাল হাজারা বাড়ির নং : n0135 বয়স : 67 লিঙ্গ : মহিলা	ফটো উপলব্ধ	1143	FWC2415842	নাম : প্রবীর হাজারা পিতার নাম: নাড়গোপাল হাজারা বাড়ির নং : n0135 বয়স : 41 লিঙ্গ : পুরুষ	ফটো উপলব্ধ
1144	FWC1464775	নাম : ইভা হাজারা স্বামীর নাম: অষ্টগোপাল হাজারা বাড়ির নং : n0136 বয়স : 44 লিঙ্গ : মহিলা	ফটো উপলব্ধ	1145	WSU1721950	নাম : কার্তিক হাজারা পিতার নাম: ননী গোপাল হাজারা বাড়ির নং : n0172 বয়স : 29 লিঙ্গ : পুরুষ	ফটো উপলব্ধ	1146	WB/36/255/432382	নাম : ননীগোপাল হাজারা পিতার নাম: রতন হাজারা বাড়ির নং : n0172 বয়স : 69 লিঙ্গ : পুরুষ	ফটো উপলব্ধ
1147	WB/36/255/432180	নাম : অঞ্জলা হাজারা স্বামীর নাম: ননীগোপাল হাজারা বাড়ির নং : n0172 বয়স : 51 লিঙ্গ : মহিলা	ফটো উপলব্ধ	1148	WB/36/255/432075	নাম : অষ্টগোপাল হাজারা পিতার নাম: রতন চন্দ্র হাজারা বাড়ির নং : N0136 বয়স : 55 লিঙ্গ : পুরুষ	ফটো উপলব্ধ	1149	WSU1304088	নাম : আলিম হোসেন হাজারী পিতার নাম: মহম্মদ হোসেন হাজারী বাড়ির নং : n0212 বয়স : 42 লিঙ্গ : পুরুষ	ফটো উপলব্ধ
1150	FWC2366847	নাম : সোনা হাজারী পিতার নাম: মহঃ হোসেন হাজারী বাড়ির নং : n0212 বয়স : 40 লিঙ্গ : পুরুষ	ফটো উপলব্ধ	1151	WSU1383389	নাম : সেলিমা বেগম হাজারী স্বামীর নাম: সোনা হাজারী বাড়ির নং : n0212 বয়স : 35 লিঙ্গ : মহিলা	ফটো উপলব্ধ	1152	FWC2366821	নাম : মঈদুল হাজারী পিতার নাম: মহঃ হোসেন হাজারী বাড়ির নং : n0212 বয়স : 39 লিঙ্গ : পুরুষ	ফটো উপলব্ধ
1153	FWC2366839	নাম : নঈম হাজারী পিতার নাম: মহঃ হোসেন হাজারী বাড়ির নং : এন0212 বয়স : 37 লিঙ্গ : পুরুষ	ফটো উপলব্ধ	1154	WSU1304096	নাম : আসমান তারা বেগম স্বামীর নাম: আলিম হোসেন হাজারী বাড়ির নং : n0212 বয়স : 39 লিঙ্গ : মহিলা	ফটো উপলব্ধ	1155	WSU1543198	নাম : রহিমা বেগম স্বামীর নাম: মঈদুল হাজারী বাড়ির নং : n0212 বয়স : 34 লিঙ্গ : মহিলা	ফটো উপলব্ধ
1156	WSU1987817	নাম : সখিনা বেগম স্বামীর নাম: নঈম হাজারী বাড়ির নং : এন0212 বয়স : 27 লিঙ্গ : মহিলা	ফটো উপলব্ধ	1157	WSU1987775	নাম : টিয়া হাঁসদা স্বামীর নাম: সঞ্জয় হাঁসদা বাড়ির নং : এন0027 বয়স : 25 লিঙ্গ : মহিলা	ফটো উপলব্ধ	1158	FWC1465079	নাম : গণেশ হাঁসদা পিতার নাম: লক্ষন হাঁসদা বাড়ির নং : n0027 বয়স : 46 লিঙ্গ : পুরুষ	ফটো উপলব্ধ
1159	FWC1995505	নাম : চম্পা হাঁসদা স্বামীর নাম: গণেশ হাঁসদা বাড়ির নং : n0027 বয়স : 42 লিঙ্গ : মহিলা	ফটো উপলব্ধ	1160	WSU1304062	নাম : সুভাষ হাঁসদা পিতার নাম: লক্ষন হাঁসদা বাড়ির নং : n0027 বয়স : 36 লিঙ্গ : পুরুষ	ফটো উপলব্ধ	1161	YYS1703545	নাম : রমলা হাঁসদা স্বামীর নাম: সুভাষ হাঁসদা বাড়ির নং : বিহার বয়স : 28 লিঙ্গ : মহিলা	ফটো উপলব্ধ
1162	WSU2318285	নাম : সুজন হাঁসদা পিতার নাম: গণেশ হাঁসদা বাড়ির নং : এন0027 বয়স : 23 লিঙ্গ : পুরুষ	ফটো উপলব্ধ	1163	WSU1860881	নাম : সঞ্জয় হাঁসদা পিতার নাম: লক্ষন হাঁসদা বাড়ির নং : N0027 বয়স : 28 লিঙ্গ : পুরুষ	ফটো উপলব্ধ	1164	FWC2307601	নাম : সেখ আলিম হোসেন পিতার নাম: সেখ আয়েল হোসেন বাড়ির নং : n0190 বয়স : 40 লিঙ্গ : পুরুষ	ফটো উপলব্ধ
1165	WSU1543214	নাম : সেখ নিজাম উদ্দিন পিতার নাম: সেখ গফফার হোসেন বাড়ির নং : n0210 বয়স : 33 লিঙ্গ : পুরুষ	ফটো উপলব্ধ	1166	FWC2366904	নাম : ফারসিলা বেগম স্বামীর নাম: সেখ গফফার হোসেন বাড়ির নং : N0210 বয়স : 40 লিঙ্গ : মহিলা	ফটো উপলব্ধ	1167	WSU2139525	নাম : সেখ গুলসুনার বেগম স্বামীর নাম: সেখ আলি হোসেন বাড়ির নং : n0190 বয়স : 51 লিঙ্গ : মহিলা	ফটো উপলব্ধ
1168	WSU2140150	নাম : সেখ গফফার হোসেন পিতার নাম: সেখ মহম্মদ মুসা বাড়ির নং : n0210 বয়স : 58 লিঙ্গ : পুরুষ	ফটো উপলব্ধ	1169	WSU2334605	নাম : সেখ নূর আলি পিতার নাম: সেখ গফফার হোসেন বাড়ির নং : এন0210 বয়স : 21 লিঙ্গ : মহিলা	ফটো উপলব্ধ	1170	WSU2383883	নাম : সেখ সারিনা স্বামীর নাম: সেখ গুলজার হোসেন বাড়ির নং : 132 বয়স : 21 লিঙ্গ : মহিলা	ফটো উপলব্ধ

1171	WSU1543602	নাম : সেখ গুলজার হোসেন পিতার নাম: সেখ আলি হোসেন বাড়ির নং : n0231 বয়স : 31 লিঙ্গ : পুরুষ	ফটো উপলব্ধ	1172	WSU2139459	নাম : সেখ আলি হোসেন পিতার নাম: সেখ মোহিদ বাড়ির নং : n0190 বয়স : 58 লিঙ্গ : পুরুষ	ফটো উপলব্ধ	1173	WSU2138907	নাম : রহিমা বেগম স্বামীর নাম: সেখ আলিম হোসেন বাড়ির নং : N0190 বয়স : 27 লিঙ্গ : মহিলা	ফটো উপলব্ধ
1174	WSU1808211	নাম : মফিজা বেগম স্বামীর নাম: সেখ নিজাম উদ্দিন বাড়ির নং : n0210 বয়স : 29 লিঙ্গ : মহিলা	ফটো উপলব্ধ	1175	YAJ1822576	নাম : জাহানারা খাতুন স্বামীর নাম: সেখ সফিকুল ইসলাম বাড়ির নং : এন0214 বয়স : 26 লিঙ্গ : মহিলা	ফটো উপলব্ধ	1176	WSU2464899	নাম : শক্তিপদ মান্ডি পিতার নাম: মোহন মান্ডি বাড়ির নং : এন0030 বয়স : 20 লিঙ্গ : পুরুষ	ফটো উপলব্ধ
1177	WSU2466688	নাম : শতু মাঝি পিতার নাম: প্রশান্ত মাঝি বাড়ির নং : এন0023 বয়স : 19 লিঙ্গ : পুরুষ	ফটো উপলব্ধ	1178	WSU2468205	নাম : নির্মলা পাল পিতার নাম: জয়ন্ত পাল বাড়ির নং : এন0034 বয়স : 19 লিঙ্গ : পুরুষ	ফটো উপলব্ধ	1179	WSU2468221	নাম : সঙ্গীতা মন্ডল স্বামীর নাম: কৌশিক মন্ডল বাড়ির নং : এন0120 বয়স : 20 লিঙ্গ : মহিলা	ফটো উপলব্ধ
1180	WSU2470508	নাম : মৈনুদ্দিন খন্দকার পিতার নাম: দিলদার আলি বাড়ির নং : এন0216 বয়স : 20 লিঙ্গ : পুরুষ	ফটো উপলব্ধ	1181	WSU2470516	নাম : কুলসুমা খাতুন পিতার নাম: সেখ ইয়াদ আলি বাড়ির নং : এন0208 বয়স : 19 লিঙ্গ : মহিলা	ফটো উপলব্ধ	1182	WSU2472355	নাম : তাহিরা নায়েক পিতার নাম: দেশবন্ধু নায়েক বাড়ির নং : এন0186 বয়স : 19 লিঙ্গ : মহিলা	ফটো উপলব্ধ
1183	WSU2478386	নাম : দীপঙ্কর ঘোষ পিতার নাম: দিলীপ ঘোষ বাড়ির নং : এন0174 বয়স : 19 লিঙ্গ : পুরুষ	ফটো উপলব্ধ	1184	WSU2478394	নাম : সুশান্ত মাঝি পিতার নাম: নিখিল মাঝি বাড়ির নং : এন0154 বয়স : 19 লিঙ্গ : পুরুষ	ফটো উপলব্ধ	1185	WSU2482354	নাম : সন্দীপ পাল পিতার নাম: গয়ারাম পাল বাড়ির নং : এন0033 বয়স : 19 লিঙ্গ : পুরুষ	ফটো উপলব্ধ
1186	WSU2485027	নাম : মহেশ্বর মাঝি পিতার নাম: সুভাষ মাঝি বাড়ির নং : এন0087 বয়স : 19 লিঙ্গ : পুরুষ	ফটো উপলব্ধ	1187	WSU2485084	নাম : পরিমল মাঝি পিতার নাম: বান্ট মাঝি বাড়ির নং : এন0078 বয়স : 19 লিঙ্গ : পুরুষ	ফটো উপলব্ধ	1188	WSU2485092	নাম : ইন্দ্রজিৎ মাঝি পিতার নাম: উত্তম মাঝি বাড়ির নং : এন0074 বয়স : 19 লিঙ্গ : পুরুষ	ফটো উপলব্ধ
1189	WSU2487148	নাম : অর্জুন মাঝি পিতার নাম: হারাধন মাঝি বাড়ির নং : এন0150 বয়স : 19 লিঙ্গ : পুরুষ	ফটো উপলব্ধ	1190	WSU2487155	নাম : ফাল্গুনী হাঁসদা স্বামীর নাম: সুজন হাঁসদা বাড়ির নং : এন0027 বয়স : 19 লিঙ্গ : মহিলা	ফটো উপলব্ধ	1191	WSU2491249	নাম : শুভঙ্কর ঘোষ পিতার নাম: দিলীপ ঘোষ বাড়ির নং : এন0174 বয়স : 19 লিঙ্গ : পুরুষ	ফটো উপলব্ধ
1192	WSU2491256	নাম : দেবদাস মাঝি পিতার নাম: গিরীশ চন্দ্র মাঝি বাড়ির নং : এন0164 বয়স : 19 লিঙ্গ : পুরুষ	ফটো উপলব্ধ	1193	WSU2491314	নাম : অনন্ত মাঝি পিতার নাম: বাসুদেব মাঝি বাড়ির নং : এন0147 বয়স : 19 লিঙ্গ : পুরুষ	ফটো উপলব্ধ	1194	WSU2491413	নাম : দোলন ঘোষ পিতার নাম: সিদ্ধেশ্বর ঘোষ বাড়ির নং : এন0014 বয়স : 19 লিঙ্গ : মহিলা	ফটো উপলব্ধ
1195	WSU2494367	নাম : লক্ষী মাঝি পিতার নাম: শ্যামা মাঝি বাড়ির নং : এন0168 বয়স : 19 লিঙ্গ : মহিলা	ফটো উপলব্ধ	1196	WSU2495893	নাম : আকাশ মাঝি পিতার নাম: নরেন মাঝি বাড়ির নং : এন0079 বয়স : 22 লিঙ্গ : পুরুষ	ফটো উপলব্ধ	1197	WSU2502102	নাম : শ্রাবন্তী পণ্ডিত স্বামীর নাম: লক্ষণ পণ্ডিত বাড়ির নং : এন0104 বয়স : 20 লিঙ্গ : মহিলা	ফটো উপলব্ধ
1198	NRZ2426773	নাম : সুপ্রিয়া দিগার পিতার নাম: সুভাষ দিগার বাড়ির নং : এন0065 বয়স : 23 লিঙ্গ : মহিলা	ফটো উপলব্ধ	1199	WSU2507515	নাম : সেখ মুস্তাকিম পিতার নাম: সেখ কাশফুল আলম বাড়ির নং : এন0305 বয়স : 19 লিঙ্গ : পুরুষ	ফটো উপলব্ধ	1200	YYS2273266	নাম : মনিকা প্রামাণিক পিতার নাম: মধুসূদন প্রামাণিক বাড়ির নং : এন0047 বয়স : 21 লিঙ্গ : মহিলা	ফটো উপলব্ধ

1201	WSU2509115
নাম : সেখ সৈমউদ্দিন পিতার নাম: সেখ জামালউদ্দিন বাড়ির নং : এন0213 বয়স : 19 লিঙ্গ : পুরুষ	ফটো উপলব্ধ

1202	WSU2510006
নাম : মল্লিকা মাঝি স্বামীর নাম: রাজ কুমার মাঝি বাড়ির নং : এন0097 বয়স : 20 লিঙ্গ : মহিলা	ফটো উপলব্ধ

1203	NYH2153351
নাম : সাবিনা ইয়াসমিন পিতার নাম: মোনিরুল হক মোল্লা বাড়ির নং : 172 বয়স : 25 লিঙ্গ : মহিলা	ফটো উপলব্ধ

1204	WSU2510477
নাম : সাবানা খাতুন স্বামীর নাম: সেখ চন্দন হোসেন বাড়ির নং : এন0191 বয়স : 20 লিঙ্গ : মহিলা	ফটো উপলব্ধ

1205	WSU2510527
নাম : মিন্ধা ঘোষ পিতার নাম: অনূপ কুমার ঘোষ বাড়ির নং : এন0174 বয়স : 19 লিঙ্গ : মহিলা	ফটো উপলব্ধ

বিধানসভা নির্বাচনক্ষেত্রের নং, নাম : 257-ইন্দাস  
1- সংযোজন তালিকা 1 (01-01-2026 28-02-2026 )

1206	1	WSU2513299	ফটো উপলব্ধ	নাম : সৌম্যজিৎ ঘোষ পিতার নাম: অভিজিৎ ঘোষ বাড়ির নং : এন0012 বয়স : 18 লিঙ্গ : পুরুষ
1207	1	WSU2520351	ফটো উপলব্ধ	নাম : ফিরোজা খাতুন স্বামীর নাম: সেখ বসিরউদ্দিন বাড়ির নং : এন0203 বয়স : 24 লিঙ্গ : মহিলা
1208	1	WSU2532240	ফটো উপলব্ধ	নাম : আলাউদ্দিন খন্দকার পিতার নাম: মানিক খন্দকার বাড়ির নং : এন0216 বয়স : 18 লিঙ্গ : পুরুষ
1209	1	WSU2532273	ফটো উপলব্ধ	নাম : ছাবীনা সরদার স্বামীর নাম: শেখ আবদুল মোমিন বাড়ির নং : এন0195 বয়স : 22 লিঙ্গ : মহিলা
1210	1	WSU2533727	ফটো উপলব্ধ	নাম : সেখ মোনালিসা পিতার নাম: সেখ মোতাহার হোসেন বাড়ির নং : এন0189 বয়স : 18 লিঙ্গ : মহিলা
1211	1	WSU2533743	ফটো উপলব্ধ	নাম : অজয় পণ্ডিত পিতার নাম: মৃত্যুঞ্জয় পণ্ডিত বাড়ির নং : এন0107 বয়স : 18 লিঙ্গ : পুরুষ
1212	1	WSU2533917	ফটো উপলব্ধ	নাম : সেখ মনিরুদ্দীন আলম পিতার নাম: সেখ বাদশা আলম বাড়ির নং : এন0196 বয়স : 18 লিঙ্গ : পুরুষ
1213	1	WSU2534659	ফটো উপলব্ধ	নাম : রাকেশ পান পিতার নাম: ধনঞ্জয় পান বাড়ির নং : 187 বয়স : 18 লিঙ্গ : পুরুষ
1214	1	WSU2534840	ফটো উপলব্ধ	নাম : সুকান্ত নায়েক পিতার নাম: প্রণব কুমার নায়েক বাড়ির নং : এন0006 বয়স : 18 লিঙ্গ : পুরুষ

নির্বাচক সংখ্যার সারসংক্ষেপ :

A) নির্বাচকের সংখ্যা :

	নির্বাচক তালিকার প্রকৃতি	নির্বাচক তালিকার পরিচিতি :	নির্বাচকের সংখ্যা :			
			পুরুষ	মহিলা	তৃতীয় লিঙ্গ	মোট
I	মূল তালিকা	মূল তালিকা	বিশেষ নিবিড় সংশোধনী ২০২৬-এর চূড়ান্ত ভোটার তালিকা			
II	1- সংযোজন তালিকা	সংযোজনী 1	বিশেষ সংক্ষিপ্ত সংশোধন 2026			
III	2- বিয়োজন তালিকা	সংযোজনী 1	বিশেষ সংক্ষিপ্ত সংশোধন 2026			
IV	'লিঙ্গ ক্ষেত্রের' পরিবর্তনের কারণে পার্থক্য		0	0	0	0
নির্বাচকের মোট সংখ্যা (I+II-III+IV)			626	588	0	1214

B) ক্রটি সংশোধনের সংখ্যা :

নির্বাচক তালিকার প্রকৃতি	নির্বাচক তালিকার পরিচিতি :	ক্রটি সংশোধনের সংখ্যা :
সংযোজনী 1	বিশেষ সংক্ষিপ্ত সংশোধন 2026	1

নির্বাচক নিবন্ধন আধিকারিকের স্বাক্ষর

E-মৃত, S-স্থানান্তরিত, R-একাধিকবার অন্তর্ভুক্ত, M-নিখোঁজ, Q-যোগ্য নহে