

নির্বাচক তালিকা 2026 S25 পশ্চিমবঙ্গ

বিধানসভা নির্বাচনক্ষেত্রের নং, নাম ও সংরক্ষণের স্থিতি : 257 - ইন্দাস (তপশীলি জাতি)		অংশ নং : 215																			
বিধানসভা নির্বাচনক্ষেত্রটি যে লোকসভা নির্বাচনক্ষেত্রের / ক্ষেত্রসমূহের অন্তর্ভুক্ত তার নং, নাম ও সংরক্ষণ স্থিতি : 37 - বিষ্ণুপুর (তপশীলি জাতি)																					
1. সংশোধনের পূর্ণ বিবরণ																					
সংশোধনের বৎসর :	2026	নির্বাচক তালিকার পরিচিতি :																			
ভিত্তি তারিখ :	01-01-2026	বিশেষ নিবিড় সংশোধনী ২০২৬-এর চূড়ান্ত ভোটার তালিকা																			
সংশোধনের প্রকৃতি :	বিশেষ নিবিড় সংশোধনী 2026																				
প্রকাশনার তারিখ :	28-02-2026																				
2. অংশ ও নির্বাচনী এলাকার পূর্ণ বিবরণ :																					
অংশের ভাগ নং ও নাম :																					
1-মঙ্গলপুর(আংশিক)মঙ্গলপুর,হাটিপাড়া,তাঁতিপাড়া, পোঃ-মঙ্গলপুর		<table style="width: 100%; border-collapse: collapse;"> <tr> <td style="width: 50%;">প্রধান শহর/গ্রাম</td> <td style="width: 50%;">: মঙ্গলপুর</td> </tr> <tr> <td>ওয়ার্ড</td> <td>:</td> </tr> <tr> <td>থানা</td> <td>: ইন্দাস</td> </tr> <tr> <td>গ্রাম পঞ্চগায়েত</td> <td>: মঙ্গলপুর</td> </tr> <tr> <td>ব্লক</td> <td>: ইন্দাস</td> </tr> <tr> <td>মহকুমা</td> <td>: বিষ্ণুপুর</td> </tr> <tr> <td>জেলা</td> <td>: বাঁকুড়া</td> </tr> <tr> <td>পিন</td> <td>: 722205</td> </tr> </table>				প্রধান শহর/গ্রাম	: মঙ্গলপুর	ওয়ার্ড	:	থানা	: ইন্দাস	গ্রাম পঞ্চগায়েত	: মঙ্গলপুর	ব্লক	: ইন্দাস	মহকুমা	: বিষ্ণুপুর	জেলা	: বাঁকুড়া	পিন	: 722205
প্রধান শহর/গ্রাম	: মঙ্গলপুর																				
ওয়ার্ড	:																				
থানা	: ইন্দাস																				
গ্রাম পঞ্চগায়েত	: মঙ্গলপুর																				
ব্লক	: ইন্দাস																				
মহকুমা	: বিষ্ণুপুর																				
জেলা	: বাঁকুড়া																				
পিন	: 722205																				
2-যদুপুর																					
3. ভোট গ্রহন কেন্দ্রের পূর্ণ বিবরণ :																					
ভোট গ্রহন কেন্দ্রের নং, নাম :		ভোট গ্রহন কেন্দ্রের শ্রেণী :		গ্রামীণ																	
215 - মঙ্গলপুর দক্ষিণপাড়া প্রাথমিক বিদ্যালয়		এই অংশে সহায়ক ভোটগ্রহন কেন্দ্রের সংখ্যা :		0																	
ভোট গ্রহন কেন্দ্রের ঠিকানা :																					
মঙ্গলপুর দক্ষিণপাড়া প্রাথমিক বিদ্যালয়, মঙ্গলপুর																					
4. নির্বাচকের সংখ্যা :																					
প্রথম ক্রমিক নং	শেষ ক্রমিক নং	মোট সংখ্যা																			
		পুরুষ	মহিলা	তৃতীয় লিঙ্গ	মোট																
1	1108	574	533	0	1107																

নির্বাচক নিবন্ধন আধিকারিকের স্বাক্ষর

Nazri Naksha

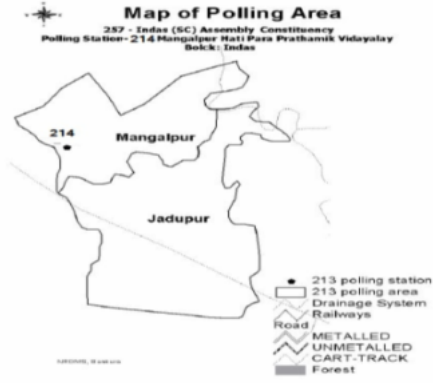

Google Map View



Polling Station Building Front View



Polling Station Front View



Cad View

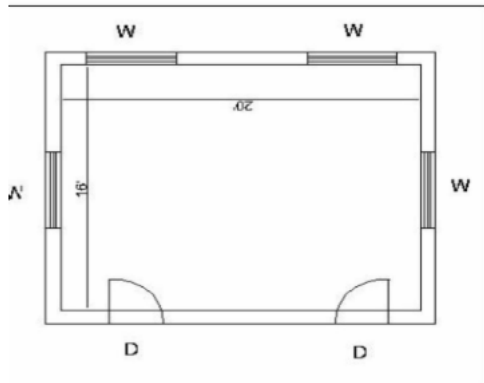

Key MAP View

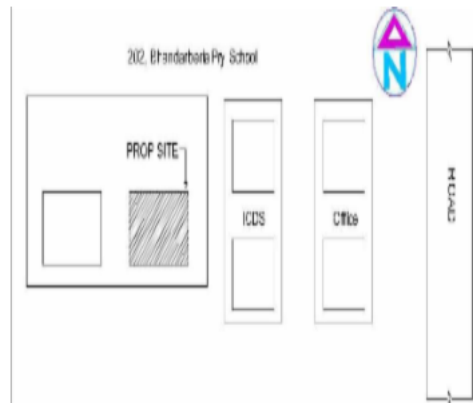

1	WSU2043016	নাম : শুভম দে পিতার নাম: শ্যামল কান্তি দে বাড়ির নং : n0197 বয়স : 25 লিঙ্গ : পুরুষ	ফটো উপলব্ধ	2	WSU1545789	নাম : ব্রততী সাহানা হাটী স্বামীর নাম: সুবর্ণ হাটী বাড়ির নং : N0020 বয়স : 34 লিঙ্গ : মহিলা	ফটো উপলব্ধ	3	WSU2182244	নাম : বালোকা হাটী স্বামীর নাম: তপন হাটী বাড়ির নং : n0046 বয়স : 61 লিঙ্গ : মহিলা	ফটো উপলব্ধ
4	WSU1809755	নাম : অনিবার্ণ গুপ্ত পিতার নাম: মহাদেব গুপ্ত বাড়ির নং : n0038 বয়স : 28 লিঙ্গ : পুরুষ	ফটো উপলব্ধ	5	FWC2208262	নাম : অনিতা গুপ্ত স্বামীর নাম: মহাদেব গুপ্ত বাড়ির নং : n0038 বয়স : 47 লিঙ্গ : মহিলা	ফটো উপলব্ধ	6	WB/36/255/408165	নাম : মহাদেব গুপ্ত পিতার নাম: সনাতন গুপ্ত বাড়ির নং : n0038 বয়স : 53 লিঙ্গ : পুরুষ	ফটো উপলব্ধ
7	WSU2402824	নাম : সুস্মিতা গুপ্ত মন্ডল স্বামীর নাম: অনিবার্ণ গুপ্ত বাড়ির নং : এন0038 বয়স : 25 লিঙ্গ : মহিলা	ফটো উপলব্ধ	8	FWC2308237	নাম : উজ্জল তা পিতার নাম: সহদেব তা বাড়ির নং : n0078 বয়স : 38 লিঙ্গ : পুরুষ	ফটো উপলব্ধ	9	WB/36/255/408333	নাম : শ্যামসুন্দর তা পিতার নাম: শিবনারায়ণ তা বাড়ির নং : n0057 বয়স : 66 লিঙ্গ : পুরুষ	ফটো উপলব্ধ
10	WB/36/255/408102	নাম : নিহারবালা তা স্বামীর নাম: শিবনারায়ণ তা বাড়ির নং : n0057 বয়স : 84 লিঙ্গ : মহিলা	ফটো উপলব্ধ	11	FWC1364520	নাম : অভিজিত তা পিতার নাম: রামনারায়ণ তা বাড়ির নং : n0058 বয়স : 58 লিঙ্গ : পুরুষ	ফটো উপলব্ধ	12	WB/36/255/408493	নাম : আঙ্গুরবালা তা স্বামীর নাম: রামনারায়ণ তা বাড়ির নং : n0058 বয়স : 83 লিঙ্গ : মহিলা	ফটো উপলব্ধ
13	WSU1196104	নাম : প্রানগোপাল তা পিতার নাম: শ্যামসুন্দর তা বাড়ির নং : n0057 বয়স : 36 লিঙ্গ : পুরুষ	ফটো উপলব্ধ	14	WB/36/255/408175	নাম : পরমাসুন্দরী তা স্বামীর নাম: শ্যামসুন্দর তা বাড়ির নং : n0057 বয়স : 57 লিঙ্গ : মহিলা	ফটো উপলব্ধ	15	WB/36/255/408341	নাম : মিতা তা স্বামীর নাম: সহদেব তা বাড়ির নং : n0078 বয়স : 59 লিঙ্গ : মহিলা	ফটো উপলব্ধ
16	WB/36/255/408677	নাম : সহদেব তা পিতার নাম: গৌরহরি তা বাড়ির নং : n0078 বয়স : 69 লিঙ্গ : পুরুষ	ফটো উপলব্ধ	17	FWC1366525	নাম : পূর্ণিমা তা স্বামীর নাম: মহাদেব তা বাড়ির নং : n0078 বয়স : 69 লিঙ্গ : মহিলা	ফটো উপলব্ধ	18	FWC1366483	নাম : মহাদেব তা পিতার নাম: গৌরহরি তা বাড়ির নং : n0078 বয়স : 76 লিঙ্গ : পুরুষ	ফটো উপলব্ধ
19	WSU2408060	নাম : পূর্বাসা রায় পিতার নাম: হেমন্ত রায় বাড়ির নং : এন0078 বয়স : 21 লিঙ্গ : মহিলা	ফটো উপলব্ধ	20	FWC1987726	নাম : মিঠু তা স্বামীর নাম: অভিজিত তা বাড়ির নং : n0058 বয়স : 49 লিঙ্গ : মহিলা	ফটো উপলব্ধ	21	FWC2416923	নাম : শুকদেব তা পিতার নাম: শ্যামসুন্দর তা বাড়ির নং : N062 বয়স : 37 লিঙ্গ : পুরুষ	ফটো উপলব্ধ
22	WSU2222537	নাম : তুহিন তা পিতার নাম: স্বপন কুমার তা বাড়ির নং : এন0057 বয়স : 23 লিঙ্গ : পুরুষ	ফটো উপলব্ধ	23	WSU2329589	নাম : স্বপন কুমার তা পিতার নাম: শিবনারায়ণ তা বাড়ির নং : n0057 বয়স : 63 লিঙ্গ : পুরুষ	ফটো উপলব্ধ	24	FWC2208288	নাম : রানু তা স্বামীর নাম: স্বপন কুমার তা বাড়ির নং : n0057 বয়স : 52 লিঙ্গ : মহিলা	ফটো উপলব্ধ
25	WSU1942820	নাম : শুভময় তা পিতার নাম: অভিজিৎ তা বাড়ির নং : N0058 বয়স : 26 লিঙ্গ : পুরুষ	ফটো উপলব্ধ	26	WSU1843879	নাম : সান্ত্বনা মোদক তা মায়ের নাম: রিনা মোদক বাড়ির নং : N0057 বয়স : 27 লিঙ্গ : মহিলা	ফটো উপলব্ধ	27	WSU2333425	নাম : তুহিন কুমার দত্ত পিতার নাম: সুব্রত দত্ত বাড়ির নং : এন0034 বয়স : 21 লিঙ্গ : পুরুষ	ফটো উপলব্ধ
28	WB/36/255/408014	নাম : সুব্রত দত্ত পিতার নাম: ননীগোপাল দত্ত বাড়ির নং : n0034 বয়স : 49 লিঙ্গ : পুরুষ	ফটো উপলব্ধ	29	WB/36/255/408139	নাম : সুচিত্রা দত্ত স্বামীর নাম: ননীগোপাল দত্ত বাড়ির নং : n0034 বয়স : 64 লিঙ্গ : মহিলা	ফটো উপলব্ধ	30	WB/36/255/408103	নাম : ননীগোপাল দত্ত পিতার নাম: বাসুদেব দত্ত বাড়ির নং : n0034 বয়স : 70 লিঙ্গ : পুরুষ	ফটো উপলব্ধ

বিধানসভা নির্বাচনক্ষেত্রের নং, নাম : 257-ইন্দাস
ভাগ নং, নাম : 1-মঙ্গলপুর(আংশিক)মঙ্গলপুর,হাটিপাড়া,তাঁতিপাড়া, পোঃ-মঙ্গলপুর

31	FWC2453934	ফটো উপলব্ধ	নাম : ছন্দা দত্ত স্বামীর নাম: সুরত দত্ত বাড়ির নং : n0034 বয়স : 42 লিঙ্গ : মহিলা	32	FWC2208304	ফটো উপলব্ধ	নাম : করবী দাঁ স্বামীর নাম: সুশান্ত দাঁ বাড়ির নং : n0039 বয়স : 49 লিঙ্গ : মহিলা	33	WSU2453959	ফটো উপলব্ধ	নাম : সন্টু কুমার দাঁ পিতার নাম: কালীপদ দাঁ বাড়ির নং : n0046 বয়স : 53 লিঙ্গ : পুরুষ
34	WSU2453975	ফটো উপলব্ধ	নাম : সুধা দাঁ স্বামীর নাম: কালীপদ দাঁ বাড়ির নং : n0046 বয়স : 76 লিঙ্গ : মহিলা	35	WB/36/255/408183	ফটো উপলব্ধ	নাম : মৃত্যঞ্জয় দাঁ পিতার নাম: মদনমোহন দাঁ বাড়ির নং : n0043 বয়স : 52 লিঙ্গ : পুরুষ	36	WB/36/255/408045	ফটো উপলব্ধ	নাম : গায়ত্রী দাঁ স্বামীর নাম: মদনমোহন দাঁ বাড়ির নং : n0043 বয়স : 69 লিঙ্গ : মহিলা
37	WB/36/255/408711	ফটো উপলব্ধ	নাম : মদনমোহন দাঁ পিতার নাম: বিভূতিভূষণ দাঁ বাড়ির নং : n0043 বয়স : 82 লিঙ্গ : পুরুষ	38	WSU1384965	ফটো উপলব্ধ	নাম : রাধাকান্ত দাঁ পিতার নাম: মুরারী মোহন দাঁ বাড়ির নং : n0042 বয়স : 34 লিঙ্গ : পুরুষ	39	WSU1447465	ফটো উপলব্ধ	নাম : নিশিকান্ত দাঁ পিতার নাম: মহাদেব দাঁ বাড়ির নং : n0042 বয়স : 33 লিঙ্গ : পুরুষ
40	FWC1987767	ফটো উপলব্ধ	নাম : রেখা দাঁ স্বামীর নাম: মহাদেব দাঁ বাড়ির নং : n0042 বয়স : 57 লিঙ্গ : মহিলা	41	FWC2419489	ফটো উপলব্ধ	নাম : মহাদেব দাঁ পিতার নাম: কৃষ্ণধন দাঁ বাড়ির নং : n0042 বয়স : 65 লিঙ্গ : পুরুষ	42	WB/36/255/408047	ফটো উপলব্ধ	নাম : শিখা দাঁ স্বামীর নাম: মুরারীমোহন দাঁ বাড়ির নং : n0042 বয়স : 55 লিঙ্গ : মহিলা
43	FWC2367837	ফটো উপলব্ধ	নাম : মৌরানী দাঁ স্বামীর নাম: মুন্সালকান্তি দাঁ বাড়ির নং : n0039 বয়স : 43 লিঙ্গ : মহিলা	44	WB/36/255/408105	ফটো উপলব্ধ	নাম : মুন্সালকান্তি দাঁ পিতার নাম: লক্ষ্মণদেব দাঁ বাড়ির নং : n0039 বয়স : 59 লিঙ্গ : পুরুষ	45	WSU1638782	ফটো উপলব্ধ	নাম : টিনা দাঁ স্বামীর নাম: রাধাকান্ত দাঁ বাড়ির নং : এন0042 বয়স : 31 লিঙ্গ : মহিলা
46	WSU2222750	ফটো উপলব্ধ	নাম : স্নেহা দাঁ পিতার নাম: মুন্সালকান্তি দাঁ বাড়ির নং : এন0039 বয়স : 23 লিঙ্গ : মহিলা	47	WSU2222958	ফটো উপলব্ধ	নাম : সৌমিক দাঁ পিতার নাম: সন্টু কুমার দাঁ বাড়ির নং : এন0046 বয়স : 23 লিঙ্গ : পুরুষ	48	CYJ6641534	ফটো উপলব্ধ	নাম : পূজা রায় স্বামীর নাম: নিশিকান্ত দাঁ বাড়ির নং : এন0042 বয়স : 32 লিঙ্গ : মহিলা
49	WSU1809821	ফটো উপলব্ধ	নাম : বংশী ধর দাঁ মায়ের নাম: রাসেশ্বরী দাঁ বাড়ির নং : n0042 বয়স : 71 লিঙ্গ : পুরুষ	50	WSU1809813	ফটো উপলব্ধ	নাম : সুলেখা দাঁ স্বামীর নাম: বংশী ধর দাঁ বাড়ির নং : n0042 বয়স : 66 লিঙ্গ : মহিলা	51	WSU1861988	ফটো উপলব্ধ	নাম : শৌভিক দাঁ পিতার নাম: সুশান্ত দাঁ বাড়ির নং : N0039 বয়স : 28 লিঙ্গ : পুরুষ
52	WB/36/255/408350	ফটো উপলব্ধ	নাম : মুরারীমোহন দাঁ পিতার নাম: কৃষ্ণধন দাঁ বাড়ির নং : n0042 বয়স : 67 লিঙ্গ : পুরুষ	53	WB/36/255/408115	ফটো উপলব্ধ	নাম : সুশান্ত দাঁ পিতার নাম: লক্ষ্মণ দেব দাঁ বাড়ির নং : n0039 বয়স : 61 লিঙ্গ : পুরুষ	54	WSU2453967	ফটো উপলব্ধ	নাম : মিতা দত্ত দাঁ স্বামীর নাম: সন্টু কুমার দান বাড়ির নং : n0046 বয়স : 55 লিঙ্গ : মহিলা
55	WSU1986066	ফটো উপলব্ধ	নাম : দেশবন্ধু দাস পিতার নাম: সুকুমার দাস বাড়ির নং : এন0113 বয়স : 25 লিঙ্গ : পুরুষ	56	FWC0784231	ফটো উপলব্ধ	নাম : শান্তিনাথ দাস পিতার নাম: হেমচন্দ্র দাস বাড়ির নং : n0050 বয়স : 59 লিঙ্গ : পুরুষ	57	WSU2184083	ফটো উপলব্ধ	নাম : তপতী দাস স্বামীর নাম: শান্তিনাথ দাস বাড়ির নং : n0050 বয়স : 55 লিঙ্গ : মহিলা
58	WSU1809797	ফটো উপলব্ধ	নাম : ভোলানাথ দাস পিতার নাম: শান্তিনাথ দাস বাড়ির নং : n0050 বয়স : 28 লিঙ্গ : পুরুষ	59	WB/36/255/408256	ফটো উপলব্ধ	নাম : রামচন্দ্র দাস পিতার নাম: ধর্মদাস দাস বাড়ির নং : n0068 বয়স : 58 লিঙ্গ : পুরুষ	60	WSU1307495	ফটো উপলব্ধ	নাম : রাজকুমার দাস পিতার নাম: জগন্নাথ দাস বাড়ির নং : n0067 বয়স : 35 লিঙ্গ : পুরুষ

61	WB/36/255/408181	নাম : রেখা দাস স্বামীর নাম: জগন্নাথ দাস বাড়ির নং : n0067 বয়স : 55 লিঙ্গ : মহিলা	ফটো উপলব্ধ	62	WB/36/255/408664	নাম : জগন্নাথ দাস পিতার নাম: শঙ্কর দাস বাড়ির নং : n0067 বয়স : 63 লিঙ্গ : পুরুষ	ফটো উপলব্ধ	63	WSU1723501	নাম : অনুপম দাস পিতার নাম: মহাদেব দাস বাড়ির নং : n0049 বয়স : 29 লিঙ্গ : পুরুষ	ফটো উপলব্ধ
64	WSU1307255	নাম : উদয়চাঁদ দাস পিতার নাম: মহাদেব দাস বাড়ির নং : n0049 বয়স : 36 লিঙ্গ : পুরুষ	ফটো উপলব্ধ	65	FWC2208320	নাম : পূর্ণিমা দাস স্বামীর নাম: মহাদেব দাস বাড়ির নং : n0049 বয়স : 57 লিঙ্গ : মহিলা	ফটো উপলব্ধ	66	WB/36/255/408684	নাম : মহাদেব দাস পিতার নাম: হেমচন্দ্র দাস বাড়ির নং : n0049 বয়স : 67 লিঙ্গ : পুরুষ	ফটো উপলব্ধ
67	WB/36/255/408649	নাম : শিবহরি দাস পিতার নাম: ধর্মদাস দাস বাড়ির নং : n0068 বয়স : 53 লিঙ্গ : পুরুষ	ফটো উপলব্ধ	68	WB/36/255/408685	নাম : লক্ষণ চন্দ্র দাস পিতার নাম: ধর্মদাস দাস বাড়ির নং : n0068 বয়স : 57 লিঙ্গ : পুরুষ	ফটো উপলব্ধ	69	FWC1366509	নাম : হীরা দাস স্বামীর নাম: সুকুমার দাস বাড়ির নং : n0113 বয়স : 56 লিঙ্গ : মহিলা	ফটো উপলব্ধ
70	WSU1942234	নাম : পায়েল ঘোষ হাটী স্বামীর নাম: শুভময় হাটী বাড়ির নং : মঙ্গলপুর বয়স : 26 লিঙ্গ : মহিলা	ফটো উপলব্ধ	71	FWC2419406	নাম : কাকলী দাস স্বামীর নাম: শিবহরি দাস বাড়ির নং : n0068 বয়স : 48 লিঙ্গ : মহিলা	ফটো উপলব্ধ	72	FWC1987809	নাম : শ্যামলী দাস স্বামীর নাম: লক্ষ্মন চন্দ্র দাস বাড়ির নং : n0068 বয়স : 44 লিঙ্গ : মহিলা	ফটো উপলব্ধ
73	WB/36/255/408275	নাম : মমতা দে স্বামীর নাম: অশোক দে বাড়ির নং : n0112 বয়স : 64 লিঙ্গ : মহিলা	ফটো উপলব্ধ	74	WB/36/255/408274	নাম : রীতা দে স্বামীর নাম: স্বপন দে বাড়ির নং : n0112 বয়স : 57 লিঙ্গ : মহিলা	ফটো উপলব্ধ	75	WB/36/255/408202	নাম : পদ্মনাভ দে পিতার নাম: অশোক কুমার দে বাড়ির নং : n0112 বয়স : 49 লিঙ্গ : পুরুষ	ফটো উপলব্ধ
76	WSU1645993	নাম : সুমিত কুমার দে পিতার নাম: স্বপন কুমার দে বাড়ির নং : n0112 বয়স : 30 লিঙ্গ : পুরুষ	ফটো উপলব্ধ	77	WB/36/255/408372	নাম : নিমাই চন্দ্র দে পিতার নাম: কানাই দে বাড়ির নং : n0085 বয়স : 66 লিঙ্গ : পুরুষ	ফটো উপলব্ধ	78	WB/36/255/408652	নাম : সত্য নারায়ন দে পিতার নাম: কানাই দে বাড়ির নং : n0085 বয়স : 61 লিঙ্গ : পুরুষ	ফটো উপলব্ধ
79	WB/36/255/408078	নাম : মালবিকা দে স্বামীর নাম: নিমাই দে বাড়ির নং : n0085 বয়স : 61 লিঙ্গ : মহিলা	ফটো উপলব্ধ	80	WB/36/255/408086	নাম : ভারতী দে স্বামীর নাম: সত্য দে বাড়ির নং : n0085 বয়স : 57 লিঙ্গ : মহিলা	ফটো উপলব্ধ	81	FWC2208338	নাম : সাধন কুমার দত্ত পিতার নাম: অশোক দত্ত বাড়ির নং : n0085 বয়স : 51 লিঙ্গ : পুরুষ	ফটো উপলব্ধ
82	FWC2416873	নাম : বৃন্দদেব দে পিতার নাম: সত্যনারায়ন দে বাড়ির নং : n0085 বয়স : 37 লিঙ্গ : পুরুষ	ফটো উপলব্ধ	83	WSU1307321	নাম : বিনয় কুমার দে পিতার নাম: সত্যনারায়ন দে বাড়ির নং : n0085 বয়স : 34 লিঙ্গ : পুরুষ	ফটো উপলব্ধ	84	WB/36/255/408235	নাম : লক্ষ্মীচরণ দে পিতার নাম: অটল দে বাড়ির নং : n0108 বয়স : 76 লিঙ্গ : পুরুষ	ফটো উপলব্ধ
85	WB/36/255/576045	নাম : বৈদ্যনাথ দে পিতার নাম: প্রফুল্ল দে বাড়ির নং : এন0151 বয়স : 72 লিঙ্গ : পুরুষ	ফটো উপলব্ধ	86	WB/36/255/576413	নাম : পুষ্পরানী দে স্বামীর নাম: বৈদ্যনাথ দে বাড়ির নং : এন0151 বয়স : 62 লিঙ্গ : মহিলা	ফটো উপলব্ধ	87	WSU1723436	নাম : প্রভাত বাগ্দী পিতার নাম: ময়না বাগ্দী বাড়ির নং : n0151 বয়স : 29 লিঙ্গ : পুরুষ	ফটো উপলব্ধ
88	WSU1447622	নাম : বকুল মাঝি পিতার নাম: বামদেব মাঝি বাড়ির নং : n0151 বয়স : 33 লিঙ্গ : পুরুষ	ফটো উপলব্ধ	89	WSU1646033	নাম : সীমা মাঝি স্বামীর নাম: মুকুল মাঝি বাড়ির নং : n0151 বয়স : 34 লিঙ্গ : মহিলা	ফটো উপলব্ধ	90	FWC2367886	নাম : সবিতা দে স্বামীর নাম: বামাপদ দে বাড়ির নং : n0084 বয়স : 46 লিঙ্গ : মহিলা	ফটো উপলব্ধ

বিধানসভা নির্বাচনক্ষেত্রের নং, নাম : 257-ইন্দাস
ভাগ নং, নাম : 1-মঙ্গলপুর(আংশিক)মঙ্গলপুর,হাটিপাড়া,তাঁতিপাড়া, পোঃ-মঙ্গলপুর

91	FWC2367878	নাম : বামাপদ দে পিতার নাম: সনাতন দে বাড়ির নং : n0084 বয়স : 49 লিঙ্গ : পুরুষ	ফটো উপলব্ধ	92	WB/36/255/408404	নাম : পরেশনাথ দে পিতার নাম: সনাতন দে বাড়ির নং : n0084 বয়স : 51 লিঙ্গ : পুরুষ	ফটো উপলব্ধ	93	WB/36/255/408296	নাম : চন্দনা দে স্বামীর নাম: সত্যনারায়ণ দে বাড়ির নং : n0084 বয়স : 54 লিঙ্গ : মহিলা	ফটো উপলব্ধ
94	WB/36/255/408162	নাম : সত্যনারায়ণ দে পিতার নাম: সনাতন দে বাড়ির নং : n0084 বয়স : 64 লিঙ্গ : পুরুষ	ফটো উপলব্ধ	95	WSU1307362	নাম : শিখা মালিক স্বামীর নাম: গনেশ মালিক বাড়ির নং : n0151 বয়স : 35 লিঙ্গ : মহিলা	ফটো উপলব্ধ	96	WSU1307370	নাম : গনেশ মালিক পিতার নাম: অমর মালিক বাড়ির নং : n0151 বয়স : 38 লিঙ্গ : পুরুষ	ফটো উপলব্ধ
97	WSU1447473	নাম : মুকুল মাঝি পিতার নাম: বামদেব মাঝি বাড়ির নং : n0151 বয়স : 33 লিঙ্গ : পুরুষ	ফটো উপলব্ধ	98	WB/36/255/408462	নাম : কাজল মাঝি স্বামীর নাম: বামদেব মাঝি বাড়ির নং : n0151 বয়স : 61 লিঙ্গ : মহিলা	ফটো উপলব্ধ	99	WB/36/255/408375	নাম : মায়ী বাগ্দী স্বামীর নাম: ময়না বাগ্দী বাড়ির নং : n0151 বয়স : 50 লিঙ্গ : মহিলা	ফটো উপলব্ধ
100	WB/36/255/408558	নাম : ময়না বাগ্দী পিতার নাম: গঙ্গাধর বাগ্দী বাড়ির নং : n0151 বয়স : 58 লিঙ্গ : পুরুষ	ফটো উপলব্ধ	101	WSU1545441	নাম : মিলন বাগ্দী পিতার নাম: গোপাল বাগ্দী বাড়ির নং : n0151 বয়স : 33 লিঙ্গ : পুরুষ	ফটো উপলব্ধ	102	WB/36/255/408369	নাম : সন্ধ্যা বাগ্দী স্বামীর নাম: গোপাল বাগ্দী বাড়ির নং : n0151 বয়স : 60 লিঙ্গ : মহিলা	ফটো উপলব্ধ
103	WB/36/255/408370	নাম : গোপাল বাগ্দী পিতার নাম: গঙ্গাধর বাগ্দী বাড়ির নং : n0151 বয়স : 68 লিঙ্গ : পুরুষ	ফটো উপলব্ধ	104	WB/36/255/408498	নাম : বামদেব মাঝি পিতার নাম: গঙ্গাধর মাঝি বাড়ির নং : n0151 বয়স : 67 লিঙ্গ : পুরুষ	ফটো উপলব্ধ	105	WSU1447432	নাম : নিত্যানন্দ দে পিতার নাম: নবকুমার দে বাড়ির নং : n0112 বয়স : 33 লিঙ্গ : পুরুষ	ফটো উপলব্ধ
106	WB/36/255/408276	নাম : রীণা দে স্বামীর নাম: নবকুমার দে বাড়ির নং : n0112 বয়স : 59 লিঙ্গ : মহিলা	ফটো উপলব্ধ	107	WB/36/255/408412	নাম : নবকুমার দে পিতার নাম: বিজয়বল্লভ দে বাড়ির নং : n0112 বয়স : 66 লিঙ্গ : পুরুষ	ফটো উপলব্ধ	108	WB/36/255/408229	নাম : মিনতি দে স্বামীর নাম: লক্ষণ দে বাড়ির নং : n0110 বয়স : 52 লিঙ্গ : মহিলা	ফটো উপলব্ধ
109	WB/36/255/408122	নাম : তরুলতা দে স্বামীর নাম: রাধাশ্যাম দে বাড়ির নং : n0110 বয়স : 86 লিঙ্গ : মহিলা	ফটো উপলব্ধ	110	FWC2208361	নাম : পম্পা দে স্বামীর নাম: প্রনবানন্দ দে বাড়ির নং : n0109 বয়স : 41 লিঙ্গ : মহিলা	ফটো উপলব্ধ	111	WB/36/255/408081	নাম : প্রণবানন্দ দে পিতার নাম: জগন্নাথ দে বাড়ির নং : n0109 বয়স : 49 লিঙ্গ : পুরুষ	ফটো উপলব্ধ
112	FWC1987890	নাম : শীপ্রা দে স্বামীর নাম: বিবেকানন্দ দে বাড়ির নং : n0109 বয়স : 43 লিঙ্গ : মহিলা	ফটো উপলব্ধ	113	WB/36/255/408097	নাম : বিবেকানন্দ দে পিতার নাম: জগন্নাথ দে বাড়ির নং : n0109 বয়স : 51 লিঙ্গ : পুরুষ	ফটো উপলব্ধ	114	WB/36/255/408206	নাম : পারুল দে স্বামীর নাম: জগন্নাথ দে বাড়ির নং : n0109 বয়স : 73 লিঙ্গ : মহিলা	ফটো উপলব্ধ
115	WSU1307347	নাম : প্রিয়া দে স্বামীর নাম: প্রদীপ কুমার দে বাড়ির নং : n0108 বয়স : 35 লিঙ্গ : মহিলা	ফটো উপলব্ধ	116	FWC1366343	নাম : প্রদীপ কুমার দে পিতার নাম: লক্ষীচরণ দে বাড়ির নং : n0108 বয়স : 46 লিঙ্গ : পুরুষ	ফটো উপলব্ধ	117	WB/36/255/408059	নাম : অর্পণা দে স্বামীর নাম: লক্ষীচরণ দে বাড়ির নং : n0108 বয়স : 71 লিঙ্গ : মহিলা	ফটো উপলব্ধ
118	FWC1987825	নাম : মিতা দে স্বামীর নাম: বৈদ্যনাথ দে বাড়ির নং : n0085 বয়স : 44 লিঙ্গ : মহিলা	ফটো উপলব্ধ	119	WB/36/255/408595	নাম : বৈদ্যনাথ দে পিতার নাম: কানাই দে বাড়ির নং : n0085 বয়স : 57 লিঙ্গ : পুরুষ	ফটো উপলব্ধ	120	WSU1384981	নাম : স্বরূপ কুমার দে পিতার নাম: সত্যনারায়ণ দে বাড়ির নং : n0084 বয়স : 34 লিঙ্গ : পুরুষ	ফটো উপলব্ধ

121	FWC1363985	নাম : রুবি দে স্বামীর নাম: পরেশ দে বাড়ির নং : n0084 বয়স : 46 লিঙ্গ : মহিলা	ফটো উপলব্ধ	122	WB/36/255/408578	নাম : অশোককুমার দে পিতার নাম: বিজয়বল্লভ দে বাড়ির নং : n0112 বয়স : 69 লিঙ্গ : পুরুষ	ফটো উপলব্ধ	123	WB/36/255/408205	নাম : মালতী দে স্বামীর নাম: বংশী বদন দে বাড়ির নং : n0111 বয়স : 60 লিঙ্গ : মহিলা	ফটো উপলব্ধ
124	FWC1987908	নাম : টিয়া দে স্বামীর নাম: তাপস দে বাড়ির নং : n0111 বয়স : 44 লিঙ্গ : মহিলা	ফটো উপলব্ধ	125	WB/36/255/408431	নাম : তাপস দে পিতার নাম: শ্যামসুন্দর দে বাড়ির নং : n0111 বয়স : 57 লিঙ্গ : পুরুষ	ফটো উপলব্ধ	126	FWC1503309	নাম : বিশ্বজিত দে পিতার নাম: অশোক কুমার দে বাড়ির নং : n0112 বয়স : 44 লিঙ্গ : পুরুষ	ফটো উপলব্ধ
127	FWC2308245	নাম : রিঙ্কু দে স্বামীর নাম: পদ্মনাভ দে বাড়ির নং : n0112 বয়স : 39 লিঙ্গ : মহিলা	ফটো উপলব্ধ	128	FWC1365766	নাম : প্রভাসবিন্দু দে পিতার নাম: অশোক দে বাড়ির নং : n0112 বয়স : 46 লিঙ্গ : পুরুষ	ফটো উপলব্ধ	129	WB/36/255/408385	নাম : স্বপনকুমার দে পিতার নাম: বিজয়বল্লভ দে বাড়ির নং : n0112 বয়স : 63 লিঙ্গ : পুরুষ	ফটো উপলব্ধ
130	WB/36/255/408582	নাম : বংশীবদন দে পিতার নাম: শ্যামসুন্দর দে বাড়ির নং : n0111 বয়স : 64 লিঙ্গ : পুরুষ	ফটো উপলব্ধ	131	WSU0964619	নাম : সমীর দে পিতার নাম: শঙ্কর চন্দ্র দে বাড়ির নং : n0077 বয়স : 42 লিঙ্গ : পুরুষ	ফটো উপলব্ধ	132	FWC1987999	নাম : সঞ্জীব কুমার দে পিতার নাম: শংকর চন্দ্র দে বাড়ির নং : n0077 বয়স : 46 লিঙ্গ : পুরুষ	ফটো উপলব্ধ
133	WB/36/255/408106	নাম : মীরা দে স্বামীর নাম: শঙ্কর দে বাড়ির নং : n0077 বয়স : 76 লিঙ্গ : মহিলা	ফটো উপলব্ধ	134	WSU1645977	নাম : কানন দে স্বামীর নাম: প্রসেনজিৎ দে বাড়ির নং : n0076 বয়স : 42 লিঙ্গ : মহিলা	ফটো উপলব্ধ	135	FWC1987866	নাম : প্রসেনজিত দে পিতার নাম: কিংকর দে বাড়ির নং : n0076 বয়স : 47 লিঙ্গ : পুরুষ	ফটো উপলব্ধ
136	WB/36/255/408272	নাম : সাবিত্রী দে স্বামীর নাম: কিঙ্কর দে বাড়ির নং : n0076 বয়স : 66 লিঙ্গ : মহিলা	ফটো উপলব্ধ	137	WB/36/255/408214	নাম : কিঙ্কর দে পিতার নাম: সুধীর দে বাড়ির নং : n0076 বয়স : 71 লিঙ্গ : পুরুষ	ফটো উপলব্ধ	138	WSU1385004	নাম : রীনা দাস (দে) স্বামীর নাম: শান্তনু দে বাড়ির নং : n0075 বয়স : 38 লিঙ্গ : মহিলা	ফটো উপলব্ধ
139	WB/36/255/408756	নাম : শান্তনু দে পিতার নাম: বিশ্বনাথ দে বাড়ির নং : n0075 বয়স : 49 লিঙ্গ : পুরুষ	ফটো উপলব্ধ	140	WB/36/255/408477	নাম : অর্চনা দে স্বামীর নাম: বিশ্বনাথ দে বাড়ির নং : n0075 বয়স : 65 লিঙ্গ : মহিলা	ফটো উপলব্ধ	141	WB/36/255/408689	নাম : বিশ্বনাথ দে পিতার নাম: বলরাম দে বাড়ির নং : n0075 বয়স : 73 লিঙ্গ : পুরুষ	ফটো উপলব্ধ
142	FWC2208445	নাম : যশোদা দে স্বামীর নাম: মুনাল কান্তি দে বাড়ির নং : n0073 বয়স : 49 লিঙ্গ : মহিলা	ফটো উপলব্ধ	143	WB/36/255/408432	নাম : মৃগাল কান্তি দে পিতার নাম: শশধর দে বাড়ির নং : n0073 বয়স : 51 লিঙ্গ : পুরুষ	ফটো উপলব্ধ	144	FWC1366137	নাম : চন্দনা দে স্বামীর নাম: দীনবন্ধু দে বাড়ির নং : n0072 বয়স : 46 লিঙ্গ : মহিলা	ফটো উপলব্ধ
145	WB/36/255/408488	নাম : দীনবন্ধু দে পিতার নাম: প্রফুল্ল দে বাড়ির নং : n0072 বয়স : 55 লিঙ্গ : পুরুষ	ফটো উপলব্ধ	146	WSU1307560	নাম : ত্রিদিপ দে পিতার নাম: তারকনাথ দে বাড়ির নং : n0072 বয়স : 35 লিঙ্গ : পুরুষ	ফটো উপলব্ধ	147	FWC2308260	নাম : ত্রিনাথ দে পিতার নাম: তারকনাথ দে বাড়ির নং : n0072 বয়স : 39 লিঙ্গ : পুরুষ	ফটো উপলব্ধ
148	WB/36/255/408129	নাম : বিশ্বনাথ দে পিতার নাম: প্রফুল্ল দে বাড়ির নং : n0072 বয়স : 75 লিঙ্গ : পুরুষ	ফটো উপলব্ধ	149	FWC2208452	নাম : চন্দনা দে দত্ত স্বামীর নাম: সাধন কুমার দত্ত বাড়ির নং : n0069 বয়স : 43 লিঙ্গ : মহিলা	ফটো উপলব্ধ	150	WB/36/255/408419	নাম : হরিমোহন দে পিতার নাম: শিবনারায়ণ দে বাড়ির নং : n0069 বয়স : 64 লিঙ্গ : পুরুষ	ফটো উপলব্ধ

বিধানসভা নির্বাচনক্ষেত্রের নং, নাম : 257-ইন্দাস
ভাগ নং, নাম : 1-মঙ্গলপুর(আংশিক)মঙ্গলপুর,হাটিপাড়া,তাঁতিপাড়া, পোঃ-মঙ্গলপুর

151	WSU2222669	ফটো উপলব্ধ	152	WSU2315257	ফটো উপলব্ধ	153	WSU2333383	ফটো উপলব্ধ
নাম : শ্রেয়া দে পিতার নাম: তাপস দে বাড়ির নং : এন0111 বয়স : 23 লিঙ্গ : মহিলা			নাম : অর্ক দত্ত পিতার নাম: সাধন কুমার দত্ত বাড়ির নং : এন0085 বয়স : 22 লিঙ্গ : পুরুষ			নাম : প্রসন্ন দে পিতার নাম: পদ্মনাভ দে বাড়ির নং : এন0112 বয়স : 21 লিঙ্গ : পুরুষ		
154	ZRQ1738145	ফটো উপলব্ধ	155	WSU2333441	ফটো উপলব্ধ	156	WSU2314987	ফটো উপলব্ধ
নাম : আলো দে স্বামীর নাম: ত্রিদিপ দে বাড়ির নং : এন0072 বয়স : 27 লিঙ্গ : মহিলা			নাম : ব্রজেশ কুমার দে পিতার নাম: বিবেকানন্দ দে বাড়ির নং : এন0109 বয়স : 21 লিঙ্গ : পুরুষ			নাম : লক্ষ্মী রানী দে পিতার নাম: শান্তনু দে বাড়ির নং : এন0075 বয়স : 22 লিঙ্গ : মহিলা		
157	WSU2444966	ফটো উপলব্ধ	158	WB/36/255/408227	ফটো উপলব্ধ	159	WSU1862010	ফটো উপলব্ধ
নাম : সুপ্রভাত দে পিতার নাম: শান্তনু দে বাড়ির নং : এন0075 বয়স : 20 লিঙ্গ : পুরুষ			নাম : সন্ধ্যা দে স্বামীর নাম: বাসুদেব দে বাড়ির নং : n0110 বয়স : 64 লিঙ্গ : মহিলা			নাম : আল্পনা দে স্বামীর নাম: সমীর দে বাড়ির নং : N0077 বয়স : 27 লিঙ্গ : মহিলা		
160	WB/36/255/408400	ফটো উপলব্ধ	161	WSU1862051	ফটো উপলব্ধ	162	WB/36/255/408178	ফটো উপলব্ধ
নাম : লক্ষ্মণ চন্দ্র দে পিতার নাম: রাধাশ্যাম দে বাড়ির নং : n0110 বয়স : 61 লিঙ্গ : পুরুষ			নাম : মল্লিকা রানী দে পিতার নাম: বংশী বদন দে বাড়ির নং : N0111 বয়স : 27 লিঙ্গ : মহিলা			নাম : উমারানী দে স্বামীর নাম: হরিমোহন দে বাড়ির নং : n0069 বয়স : 63 লিঙ্গ : মহিলা		
163	WSU2333417	ফটো উপলব্ধ	164	WSU2333375	ফটো উপলব্ধ	165	WSU2145266	ফটো উপলব্ধ
নাম : সম্পা বাপ্দী স্বামীর নাম: প্রভাত বাপ্দী বাড়ির নং : এন0151 বয়স : 22 লিঙ্গ : মহিলা			নাম : অনুষ্কা দে পিতার নাম: মুগাল কান্তি দে বাড়ির নং : এন0073 বয়স : 21 লিঙ্গ : মহিলা			নাম : সৌদীপ দে পিতার নাম: বামাপদ দে বাড়ির নং : N0084 বয়স : 24 লিঙ্গ : পুরুষ		
166	WSU2145340	ফটো উপলব্ধ	167	WSU1942788	ফটো উপলব্ধ	168	WSU1912633	ফটো উপলব্ধ
নাম : দিব্যেন্দু দে পিতার নাম: বৈদ্যনাথ দে বাড়ির নং : N0085 বয়স : 24 লিঙ্গ : পুরুষ			নাম : অনুশ্রী বাপ্দী স্বামীর নাম: মিলন বাপ্দী বাড়ির নং : n0151 বয়স : 29 লিঙ্গ : মহিলা			নাম : মুনমুন দে স্বামীর নাম: বিশ্বজিৎ দে বাড়ির নং : N0112 বয়স : 40 লিঙ্গ : মহিলা		
169	WSU1942838	ফটো উপলব্ধ	170	NRX3825774	ফটো উপলব্ধ	171	NRZ1669209	ফটো উপলব্ধ
নাম : সৌরভ দে পিতার নাম: বামাপদ দে বাড়ির নং : N0084 বয়স : 26 লিঙ্গ : পুরুষ			নাম : লিপিকা দে অন্যান্য: মুগাল কান্তি দে বাড়ির নং : এন0073 বয়স : 34 লিঙ্গ : মহিলা			নাম : রিঙ্কু দে স্বামীর নাম: ত্রিনাথ দে বাড়ির নং : n0072 বয়স : 31 লিঙ্গ : মহিলা		
172	WSU1912567	ফটো উপলব্ধ	173	WSU1942846	ফটো উপলব্ধ	174	WSU1986116	ফটো উপলব্ধ
নাম : পরমা লোহ(দে) স্বামীর নাম: বুদ্ধদেব দে বাড়ির নং : N0085 বয়স : 27 লিঙ্গ : মহিলা			নাম : দেবকান্ত দে পিতার নাম: দীনবন্ধু দে বাড়ির নং : N0072 বয়স : 26 লিঙ্গ : পুরুষ			নাম : সৌভিক দে পিতার নাম: লক্ষ্মণ দে বাড়ির নং : এন0110 বয়স : 25 লিঙ্গ : পুরুষ		
175	WB/36/255/408163	ফটো উপলব্ধ	176	WB/36/255/408207	ফটো উপলব্ধ	177	WB/36/255/408065	ফটো উপলব্ধ
নাম : তারকনাথ দে পিতার নাম: প্রফুল্ল দে বাড়ির নং : n0072 বয়স : 68 লিঙ্গ : পুরুষ			নাম : শঙ্করী দে স্বামীর নাম: তারকনাথ দে বাড়ির নং : n0072 বয়স : 58 লিঙ্গ : মহিলা			নাম : বাসুদেব দে পিতার নাম: রাধাশ্যাম দে বাড়ির নং : n0110 বয়স : 69 লিঙ্গ : পুরুষ		
178	FWC2308252	ফটো উপলব্ধ	179	WSU1826130	ফটো উপলব্ধ	180	WSU1809771	ফটো উপলব্ধ
নাম : বাতাসী দে স্বামীর নাম: প্রভাসবিন্দু দে বাড়ির নং : n0112 বয়স : 40 লিঙ্গ : মহিলা			নাম : সুপ্রিয়া দে স্বামীর নাম: সঞ্জীব দে বাড়ির নং : n0077 বয়স : 30 লিঙ্গ : মহিলা			নাম : সোমাস্রী দে পিতার নাম: লক্ষ্মণ চন্দ্র দে বাড়ির নং : n0110 বয়স : 28 লিঙ্গ : মহিলা		

বিধানসভা নির্বাচনক্ষেত্রের নং, নাম : 257-ইন্দাস
ভাগ নং, নাম : 1-মঙ্গলপুর(আংশিক)মঙ্গলপুর,হাটিপাড়া,তাঁতিপাড়া, পোঃ-মঙ্গলপুর

181	WSU1741131	নাম : শুভাশীষ নন্দী পিতার নাম: সুনীল কুমার নন্দী বাড়ির নং : n0098 বয়স : 28 লিঙ্গ : পুরুষ	ফটো উপলব্ধ	182	FWC1365113	নাম : ক্ষমা নন্দী স্বামীর নাম: স্বপন কুমার নন্দী বাড়ির নং : n0089 বয়স : 51 লিঙ্গ : মহিলা	ফটো উপলব্ধ	183	WSU1942804	নাম : সুদীপ নন্দী পিতার নাম: মহাদেব নন্দী বাড়ির নং : N0097 বয়স : 26 লিঙ্গ : পুরুষ	ফটো উপলব্ধ
184	SNV1823830	নাম : রুপা নন্দী স্বামীর নাম: নিত্যানন্দ নন্দী বাড়ির নং : N0096 বয়স : 28 লিঙ্গ : মহিলা	ফটো উপলব্ধ	185	WSU1862036	নাম : শিল্পা নন্দী স্বামীর নাম: অচিন্ত্য নন্দী বাড়ির নং : N0096 বয়স : 27 লিঙ্গ : মহিলা	ফটো উপলব্ধ	186	FWC1988013	নাম : মিতা নন্দী স্বামীর নাম: সুকুমার নন্দী বাড়ির নং : n0089 বয়স : 40 লিঙ্গ : মহিলা	ফটো উপলব্ধ
187	WSU2315133	নাম : শ্রীপর্ণা নন্দী পিতার নাম: স্বপন কুমার নন্দী বাড়ির নং : এন0089 বয়স : 22 লিঙ্গ : মহিলা	ফটো উপলব্ধ	188	WSU2223899	নাম : সুকুমার নন্দী পিতার নাম: রামরতন নন্দী বাড়ির নং : n0089 বয়স : 62 লিঙ্গ : পুরুষ	ফটো উপলব্ধ	189	WB/36/255/408500	নাম : স্বপনকুমার নন্দী পিতার নাম: রামরতন নন্দী বাড়ির নং : n0089 বয়স : 63 লিঙ্গ : পুরুষ	ফটো উপলব্ধ
190	FWC2453884	নাম : আশীষ নন্দী পিতার নাম: রামরতন নন্দী বাড়ির নং : n0089 বয়স : 52 লিঙ্গ : পুরুষ	ফটো উপলব্ধ	191	WSU1723469	নাম : মল্লিকা নন্দী স্বামীর নাম: আশীষ নন্দী বাড়ির নং : n0089 বয়স : 37 লিঙ্গ : মহিলা	ফটো উপলব্ধ	192	WB/36/255/408354	নাম : অনুরূপা নন্দী স্বামীর নাম: বাসুদেব নন্দী বাড়ির নং : n0096 বয়স : 56 লিঙ্গ : মহিলা	ফটো উপলব্ধ
193	WSU1196096	নাম : নিত্যানন্দ নন্দী পিতার নাম: বাসুদেব নন্দী বাড়ির নং : n0096 বয়স : 36 লিঙ্গ : পুরুষ	ফটো উপলব্ধ	194	FWC2416931	নাম : অচিন্ত্য নন্দী পিতার নাম: বাসুদেব নন্দী বাড়ির নং : n0096 বয়স : 37 লিঙ্গ : পুরুষ	ফটো উপলব্ধ	195	WB/36/255/408355	নাম : বন্দনা নন্দী স্বামীর নাম: সুনীল নন্দী বাড়ির নং : n0098 বয়স : 49 লিঙ্গ : মহিলা	ফটো উপলব্ধ
196	FWC1988021	নাম : সুনীল নন্দী পিতার নাম: রামশরণ নন্দী বাড়ির নং : n0098 বয়স : 58 লিঙ্গ : পুরুষ	ফটো উপলব্ধ	197	WB/36/255/408043	নাম : ময়না নায়েক স্বামীর নাম: শশধর নায়েক বাড়ির নং : n0087 বয়স : 56 লিঙ্গ : মহিলা	ফটো উপলব্ধ	198	WSU1545524	নাম : টিয়া নায়েক স্বামীর নাম: অভিজিৎ নায়েক বাড়ির নং : n0087 বয়স : 32 লিঙ্গ : মহিলা	ফটো উপলব্ধ
199	WB/36/255/408713	নাম : মিতা নায়েক স্বামীর নাম: দিবাকর নায়েক বাড়ির নং : n0087 বয়স : 55 লিঙ্গ : মহিলা	ফটো উপলব্ধ	200	WB/36/255/408707	নাম : শশধর নায়েক পিতার নাম: রামপদ নায়েক বাড়ির নং : n0087 বয়স : 64 লিঙ্গ : পুরুষ	ফটো উপলব্ধ	201	WB/36/255/408013	নাম : দিবাকর নায়েক পিতার নাম: রামপদ নায়েক বাড়ির নং : n0087 বয়স : 63 লিঙ্গ : পুরুষ	ফটো উপলব্ধ
202	WSU1645845	নাম : চিরঞ্জিত নায়েক পিতার নাম: দিবাকর নায়েক বাড়ির নং : n0087 বয়স : 30 লিঙ্গ : পুরুষ	ফটো উপলব্ধ	203	WSU2397016	নাম : চন্দনা নায়েক স্বামীর নাম: গদাধর নায়েক বাড়ির নং : n0087 বয়স : 66 লিঙ্গ : মহিলা	ফটো উপলব্ধ	204	WSU2397024	নাম : অভিজিত নায়েক পিতার নাম: গদাধর নায়েক বাড়ির নং : n0087 বয়স : 49 লিঙ্গ : পুরুষ	ফটো উপলব্ধ
205	WSU1809961	নাম : শুভজিৎ নায়েক পিতার নাম: দিবাকর নায়েক বাড়ির নং : n0087 বয়স : 28 লিঙ্গ : পুরুষ	ফটো উপলব্ধ	206	WSU1809862	নাম : মলয় পন্ডিভ পিতার নাম: বামদেব পন্ডিভ বাড়ির নং : n0081 বয়স : 30 লিঙ্গ : পুরুষ	ফটো উপলব্ধ	207	WSU2145092	নাম : সুদীপ পন্ডিভ পিতার নাম: শ্যাম সুন্দর পন্ডিভ বাড়ির নং : N0126 বয়স : 25 লিঙ্গ : পুরুষ	ফটো উপলব্ধ
208	FWC1988062	নাম : শেফালী পন্ডিভ স্বামীর নাম: শ্যামসুন্দর পন্ডিভ বাড়ির নং : n0126 বয়স : 43 লিঙ্গ : মহিলা	ফটো উপলব্ধ	209	WSU2222685	নাম : অর্পন পন্ডিভ পিতার নাম: চন্দ্রশেখর পন্ডিভ বাড়ির নং : এন0066 বয়স : 23 লিঙ্গ : পুরুষ	ফটো উপলব্ধ	210	YYS1914852	নাম : পয়েল গুই পন্ডিভ স্বামীর নাম: দিব্যেন্দু পন্ডিভ বাড়ির নং : এন0079 বয়স : 25 লিঙ্গ : মহিলা	ফটো উপলব্ধ

বিধানসভা নির্বাচনক্ষেত্রের নং, নাম : 257-ইন্দাস
ভাগ নং, নাম : 1-মঙ্গলপুর(আংশিক)মঙ্গলপুর,হাটিপাড়া,তাঁতিপাড়া, পোঃ-মঙ্গলপুর

211	WSU2383834	ফটো উপলব্ধ	নাম : সুদীপ পণ্ডিত পিতার নাম: স্বপন পণ্ডিত বাড়ির নং : মঙ্গলপুর বয়স : 23 লিঙ্গ : পুরুষ
212	WSU1545318	ফটো উপলব্ধ	নাম : অঞ্জন পণ্ডিত পিতার নাম: নবকুমার পণ্ডিত বাড়ির নং : n0066 বয়স : 31 লিঙ্গ : পুরুষ
213	WSU2315026	ফটো উপলব্ধ	নাম : সৌমেন পণ্ডিত পিতার নাম: নব কুমার পণ্ডিত বাড়ির নং : এন0066 বয়স : 22 লিঙ্গ : পুরুষ
214	FWC1363993	ফটো উপলব্ধ	নাম : মালা পণ্ডিত স্বামীর নাম: চন্দ্রশেখর পণ্ডিত বাড়ির নং : n0066 বয়স : 49 লিঙ্গ : মহিলা
215	FWC2419356	ফটো উপলব্ধ	নাম : অমিতা পন্ডিত স্বামীর নাম: প্রসেনজিৎ পন্ডিত বাড়ির নং : n0066 বয়স : 44 লিঙ্গ : মহিলা
216	WSU1447507	ফটো উপলব্ধ	নাম : দিব্যেন্দু পন্ডিত পিতার নাম: সীতারাম পন্ডিত বাড়ির নং : n0079 বয়স : 34 লিঙ্গ : পুরুষ
217	WB/36/255/408653	ফটো উপলব্ধ	নাম : উত্তম পন্ডিত পিতার নাম: মনোরঞ্জন পন্ডিত বাড়ির নং : n0080 বয়স : 61 লিঙ্গ : পুরুষ
218	WB/36/255/408510	ফটো উপলব্ধ	নাম : স্বপন পন্ডিত পিতার নাম: মনোরঞ্জন পন্ডিত বাড়ির নং : n0080 বয়স : 58 লিঙ্গ : পুরুষ
219	WSU1307420	ফটো উপলব্ধ	নাম : সন্ন্যাসী পন্ডিত পিতার নাম: জয়দেব পন্ডিত বাড়ির নং : n0081 বয়স : 37 লিঙ্গ : পুরুষ
220	WB/36/255/408530	ফটো উপলব্ধ	নাম : শ্যামসুন্দর পন্ডিত পিতার নাম: শশধর পন্ডিত বাড়ির নং : n0126 বয়স : 56 লিঙ্গ : পুরুষ
221	WB/36/255/408450	ফটো উপলব্ধ	নাম : অভিজিত পন্ডিত পিতার নাম: শশধর পন্ডিত বাড়ির নং : n0126 বয়স : 52 লিঙ্গ : পুরুষ
222	WB/36/255/408364	ফটো উপলব্ধ	নাম : শক্তিপদ পন্ডিত পিতার নাম: বিভূতিভূষণ পন্ডিত বাড়ির নং : n0127 বয়স : 64 লিঙ্গ : পুরুষ
223	WB/36/255/408157	ফটো উপলব্ধ	নাম : মুদুলা পন্ডিত স্বামীর নাম: শক্তিপদ পন্ডিত বাড়ির নং : n0127 বয়স : 58 লিঙ্গ : মহিলা
224	WB/36/255/408464	ফটো উপলব্ধ	নাম : কৃষ্ণপদ পন্ডিত পিতার নাম: বিভূতিভূষণ পন্ডিত বাড়ির নং : n0127 বয়স : 61 লিঙ্গ : পুরুষ
225	WB/36/255/408158	ফটো উপলব্ধ	নাম : দিপালী পন্ডিত স্বামীর নাম: কৃষ্ণপদ পন্ডিত বাড়ির নং : n0127 বয়স : 57 লিঙ্গ : মহিলা
226	FWC2453900	ফটো উপলব্ধ	নাম : ইন্দ্রজিত পণ্ডিত পিতার নাম: কৃষ্ণপদ পণ্ডিত বাড়ির নং : n0127 বয়স : 38 লিঙ্গ : পুরুষ
227	FWC2453918	ফটো উপলব্ধ	নাম : চিরঞ্জিত পণ্ডিত পিতার নাম: কৃষ্ণপদ পণ্ডিত বাড়ির নং : n0127 বয়স : 36 লিঙ্গ : পুরুষ
228	WSU2395507	ফটো উপলব্ধ	নাম : হরিপদ পন্ডিত পিতার নাম: বিভূতিভূষণ পন্ডিত বাড়ির নং : n0128 বয়স : 63 লিঙ্গ : পুরুষ
229	WB/36/255/408591	ফটো উপলব্ধ	নাম : শশধর পন্ডিত পিতার নাম: বিভূতিভূষণ পন্ডিত বাড়ির নং : n0126 বয়স : 81 লিঙ্গ : পুরুষ
230	WB/36/255/408222	ফটো উপলব্ধ	নাম : প্রতিমা পন্ডিত স্বামীর নাম: মুক্তিপদ পন্ডিত বাড়ির নং : n0083 বয়স : 63 লিঙ্গ : মহিলা
231	WB/36/255/408167	ফটো উপলব্ধ	নাম : মুক্তিপদ পন্ডিত পিতার নাম: সূর্যনারায়ণ পন্ডিত বাড়ির নং : n0083 বয়স : 69 লিঙ্গ : পুরুষ
232	WB/36/255/408220	ফটো উপলব্ধ	নাম : আল্পনা পন্ডিত স্বামীর নাম: ত্রিপুরারী পন্ডিত বাড়ির নং : n0082 বয়স : 67 লিঙ্গ : মহিলা
233	WB/36/255/408592	ফটো উপলব্ধ	নাম : ত্রিপুরারী পন্ডিত পিতার নাম: সূর্য নারায়ণ পন্ডিত বাড়ির নং : n0082 বয়স : 73 লিঙ্গ : পুরুষ
234	WSU1741164	ফটো উপলব্ধ	নাম : প্রিয়ান্বিতা পণ্ডিত স্বামীর নাম: সন্ন্যাসী পণ্ডিত বাড়ির নং : n0081 বয়স : 30 লিঙ্গ : মহিলা
235	WB/36/255/408049	ফটো উপলব্ধ	নাম : প্রতিমা পন্ডিত স্বামীর নাম: বামদেব পন্ডিত বাড়ির নং : n0081 বয়স : 56 লিঙ্গ : মহিলা
236	FWC0785337	ফটো উপলব্ধ	নাম : বামদেব পন্ডিত পিতার নাম: সনাতন পন্ডিত বাড়ির নং : n0081 বয়স : 56 লিঙ্গ : পুরুষ
237	WSU1645928	ফটো উপলব্ধ	নাম : কার্তিক পন্ডিত পিতার নাম: উত্তম কুমার পন্ডিত বাড়ির নং : n0080 বয়স : 30 লিঙ্গ : পুরুষ
238	WSU1645910	ফটো উপলব্ধ	নাম : প্রশান্ত পন্ডিত পিতার নাম: উত্তমকুমার পন্ডিত বাড়ির নং : n0080 বয়স : 31 লিঙ্গ : পুরুষ
239	FWC1988096	ফটো উপলব্ধ	নাম : রীনা পণ্ডিত স্বামীর নাম: স্বপন পণ্ডিত বাড়ির নং : n0080 বয়স : 44 লিঙ্গ : মহিলা
240	WSU1645994	ফটো উপলব্ধ	নাম : চন্দন পন্ডিত পিতার নাম: মৃত্যুঞ্জয় পন্ডিত বাড়ির নং : n0080 বয়স : 30 লিঙ্গ : পুরুষ

বিধানসভা নির্বাচনক্ষেত্রের নং, নাম : 257-ইন্দাস
ভাগ নং, নাম : 1-মঙ্গলপুর(আংশিক)মঙ্গলপুর,হাটিপাড়া,তাঁতিপাড়া, পোঃ-মঙ্গলপুর

241	WSU2450740	ফটো উপলব্ধ	242	FWC1988088	ফটো উপলব্ধ	243	FWC1988070	ফটো উপলব্ধ
নাম : ছায়া পণ্ডিত স্বামীর নাম: মৃত্যুঞ্জয় পন্ডিত বাড়ির নং : n0080 বয়স : 55 লিঙ্গ : মহিলা			নাম : শিপ্রা পণ্ডিত স্বামীর নাম: সীতারাম পণ্ডিত বাড়ির নং : n0079 বয়স : 57 লিঙ্গ : মহিলা			নাম : সীতারাম পণ্ডিত পিতার নাম: সুর্য্য নারায়ন পণ্ডিত বাড়ির নং : n0079 বয়স : 66 লিঙ্গ : পুরুষ		
244	WSU2457059	ফটো উপলব্ধ	245	WSU1307479	ফটো উপলব্ধ	246	WB/36/255/408221	ফটো উপলব্ধ
নাম : সৌমিত্র পণ্ডিত পিতার নাম: গুরুপদ পন্ডিত বাড়ির নং : n0079 বয়স : 51 লিঙ্গ : পুরুষ			নাম : মৌসুমী পন্ডিত স্বামীর নাম: সৌমিত্র পন্ডিত বাড়ির নং : n0079 বয়স : 35 লিঙ্গ : মহিলা			নাম : কাঞ্চন পন্ডিত স্বামীর নাম: গুরুপদ পন্ডিত বাড়ির নং : n0079 বয়স : 67 লিঙ্গ : মহিলা		
247	WSU2456630	ফটো উপলব্ধ	248	WSU1447515	ফটো উপলব্ধ	249	WB/36/255/408401	ফটো উপলব্ধ
নাম : গুরুপদ পন্ডিত পিতার নাম: সুর্য্যনারায়ণ পন্ডিত বাড়ির নং : n0079 বয়স : 72 লিঙ্গ : পুরুষ			নাম : রাধারানী পন্ডিত স্বামীর নাম: সঞ্জিত পন্ডিত বাড়ির নং : n0066 বয়স : 40 লিঙ্গ : মহিলা			নাম : সঞ্জিত পন্ডিত পিতার নাম: সুভাষ পন্ডিত বাড়ির নং : n0066 বয়স : 49 লিঙ্গ : পুরুষ		
250	WB/36/255/408418	ফটো উপলব্ধ	251	WB/36/255/408348	ফটো উপলব্ধ	252	WB/36/255/408169	ফটো উপলব্ধ
নাম : প্রসেনজিত পন্ডিত পিতার নাম: সুভাষ পন্ডিত বাড়ির নং : n0066 বয়স : 51 লিঙ্গ : পুরুষ			নাম : অনিমা পন্ডিত স্বামীর নাম: সুভাষ পন্ডিত বাড়ির নং : n0066 বয়স : 73 লিঙ্গ : মহিলা			নাম : চন্দ্রশেখর পন্ডিত পিতার নাম: দিবাকর পন্ডিত বাড়ির নং : n0066 বয়স : 56 লিঙ্গ : পুরুষ		
253	WB/36/255/408347	ফটো উপলব্ধ	254	WB/36/255/408382	ফটো উপলব্ধ	255	WB/36/255/408295	ফটো উপলব্ধ
নাম : মিনতি পন্ডিত স্বামীর নাম: নবকুমার পন্ডিত বাড়ির নং : n0066 বয়স : 57 লিঙ্গ : মহিলা			নাম : নবকুমার পন্ডিত পিতার নাম: দিবাকর পন্ডিত বাড়ির নং : n0066 বয়স : 62 লিঙ্গ : পুরুষ			নাম : আরতী পন্ডিত স্বামীর নাম: দিবাকর পন্ডিত বাড়ির নং : n0066 বয়স : 77 লিঙ্গ : মহিলা		
256	WB/36/255/408538	ফটো উপলব্ধ	257	WB/36/255/408048	ফটো উপলব্ধ	258	WSU1861996	ফটো উপলব্ধ
নাম : জয়দেব পন্ডিত পিতার নাম: সনাতন পন্ডিত বাড়ির নং : N086 বয়স : 71 লিঙ্গ : পুরুষ			নাম : ভারতী পন্ডিত স্বামীর নাম: জয়দেব পন্ডিত বাড়ির নং : N086 বয়স : 67 লিঙ্গ : মহিলা			নাম : অর্পিতা পন্ডিত পিতার নাম: চন্দ্র শেখর পন্ডিত বাড়ির নং : N0066 বয়স : 27 লিঙ্গ : মহিলা		
259	WB/36/255/408429	ফটো উপলব্ধ	260	WB/36/255/408373	ফটো উপলব্ধ	261	FWC2208528	ফটো উপলব্ধ
নাম : কল্পনা পন্ডিত স্বামীর নাম: হরিপদ পন্ডিত বাড়ির নং : n0128 বয়স : 53 লিঙ্গ : মহিলা			নাম : অশোক বন্দ্যোপাধ্যায় পিতার নাম: সনাতন বন্দ্যোপাধ্যায় বাড়ির নং : n0121 বয়স : 64 লিঙ্গ : পুরুষ			নাম : বংশীবদন বন্দ্যোপাধ্যায় পিতার নাম: শান্তিময় বন্দ্যোপাধ্যায় বাড়ির নং : n0124 বয়স : 42 লিঙ্গ : পুরুষ		
262	WSU1646116	ফটো উপলব্ধ	263	WB/36/255/408079	ফটো উপলব্ধ	264	WB/36/255/408042	ফটো উপলব্ধ
নাম : তনুশ্রী বন্দ্যোপাধ্যায় স্বামীর নাম: বংশীবদন বন্দ্যোপাধ্যায় বাড়ির নং : n0124 বয়স : 39 লিঙ্গ : মহিলা			নাম : বন্দনা বন্দ্যোপাধ্যায় স্বামীর নাম: অশোক বন্দ্যোপাধ্যায় বাড়ির নং : n0121 বয়স : 56 লিঙ্গ : মহিলা			নাম : কল্পনা ব্যানার্জী স্বামীর নাম: শান্তিময় ব্যানার্জী বাড়ির নং : n0124 বয়স : 57 লিঙ্গ : মহিলা		
265	FWC1988153	ফটো উপলব্ধ	266	WB/36/255/408724	ফটো উপলব্ধ	267	WSU1307313	ফটো উপলব্ধ
নাম : মৌসুমী বন্দ্যোপাধ্যায় স্বামীর নাম: মধুসূদন বন্দ্যোপাধ্যায় বাড়ির নং : n0124 বয়স : 42 লিঙ্গ : মহিলা			নাম : শ্যামসুন্দর বন্দ্যোপাধ্যায় পিতার নাম: সনাতন বন্দ্যোপাধ্যায় বাড়ির নং : N0121 বয়স : 56 লিঙ্গ : পুরুষ			নাম : মৌসুমী বন্দ্যোপাধ্যায় স্বামীর নাম: মনোরঞ্জন বন্দ্যোপাধ্যায় বাড়ির নং : n0123 বয়স : 35 লিঙ্গ : মহিলা		
268	WB/36/255/408199	ফটো উপলব্ধ	269	FWC1364074	ফটো উপলব্ধ	270	FWC1364090	ফটো উপলব্ধ
নাম : শিবসাদন বন্দ্যোপাধ্যায় পিতার নাম: সনাতন বন্দ্যোপাধ্যায় বাড়ির নং : n0121 বয়স : 60 লিঙ্গ : পুরুষ			নাম : মধুসূদন বন্দ্যোপাধ্যায় পিতার নাম: শান্তিময় বন্দ্যোপাধ্যায় বাড়ির নং : n0124 বয়স : 46 লিঙ্গ : পুরুষ			নাম : মনোরঞ্জন ব্যানার্জী পিতার নাম: উদয়চাঁদ ব্রানার্জী বাড়ির নং : n0123 বয়স : 46 লিঙ্গ : পুরুষ		

বিধানসভা নির্বাচনক্ষেত্রের নং, নাম : 257-ইন্দাস
ভাগ নং, নাম : 1-মঙ্গলপুর(আংশিক)মঙ্গলপুর,হাটিপাড়া,তাঁতিপাড়া, পোঃ-মঙ্গলপুর

271	WSU1809896	নাম : সাথী বন্দ্যোপাধ্যায় স্বামীর নাম: সৌমিত্র বন্দ্যোপাধ্যায় বাড়ির নং : n0121 বয়স : 33 লিঙ্গ : মহিলা	ফটো উপলব্ধ	272	WB/36/255/408383	নাম : শান্তিময় বন্দ্যোপাধ্যায় পিতার নাম: সনৎ কুমার বন্দ্যোপাধ্যায় বাড়ির নং : n0124 বয়স : 68 লিঙ্গ : পুরুষ	ফটো উপলব্ধ	273	WB/36/255/408217	নাম : উদয়চাঁদ বন্দ্যোপাধ্যায় পিতার নাম: সনৎ কুমার বন্দ্যোপাধ্যায় বাড়ির নং : n0123 বয়স : 70 লিঙ্গ : পুরুষ	ফটো উপলব্ধ
274	FWC1364363	নাম : নিশা বন্দ্যোপাধ্যায় স্বামীর নাম: শ্যামসুন্দর বন্দ্যোপাধ্যায় বাড়ির নং : n0121 বয়স : 49 লিঙ্গ : মহিলা	ফটো উপলব্ধ	275	WSU2435048	নাম : সুদীপ্ত বন্দ্যোপাধ্যায় পিতার নাম: শ্যামসুন্দর বন্দ্যোপাধ্যায় বাড়ির নং : এন0121 বয়স : 20 লিঙ্গ : পুরুষ	ফটো উপলব্ধ	276	WSU2260479	নাম : বৈশাখী ব্যানার্জী স্বামীর নাম: সন্দীপ ব্যানার্জী বাড়ির নং : এন0125 বয়স : 23 লিঙ্গ : মহিলা	ফটো উপলব্ধ
277	WB/36/255/408164	নাম : নন্দদুলাল ব্যানার্জী পিতার নাম: সনৎ ব্যানার্জী বাড়ির নং : n0125 বয়স : 58 লিঙ্গ : পুরুষ	ফটো উপলব্ধ	278	WB/36/255/408051	নাম : ছায়া ব্যানার্জী স্বামীর নাম: নন্দদুলাল ব্যানার্জী বাড়ির নং : n0125 বয়স : 55 লিঙ্গ : মহিলা	ফটো উপলব্ধ	279	WSU1447317	নাম : সন্দীপ ব্যানার্জী পিতার নাম: নন্দদুলাল ব্যানার্জী বাড়ির নং : n0125 বয়স : 32 লিঙ্গ : পুরুষ	ফটো উপলব্ধ
280	WB/36/255/408601	নাম : বাবলু বাগ পিতার নাম: পাঁচকড়ি বাগ বাড়ির নং : n0157 বয়স : 67 লিঙ্গ : পুরুষ	ফটো উপলব্ধ	281	WB/36/255/408485	নাম : ছায়া বাগ স্বামীর নাম: বাবলু বাগ বাড়ির নং : n0157 বয়স : 61 লিঙ্গ : মহিলা	ফটো উপলব্ধ	282	FWC2308286	নাম : বিধান বাগ পিতার নাম: বাবলু বাগ বাড়ির নং : n0157 বয়স : 38 লিঙ্গ : পুরুষ	ফটো উপলব্ধ
283	WSU2394005	নাম : লক্ষ্মী রানি বাগ স্বামীর নাম: পাঁচকড়ি বাগদী বাড়ির নং : n0157 বয়স : 86 লিঙ্গ : মহিলা	ফটো উপলব্ধ	284	WSU2223089	নাম : মৌমিতা বাগ স্বামীর নাম: মিলন বাগ বাড়ির নং : এন0129 বয়স : 23 লিঙ্গ : মহিলা	ফটো উপলব্ধ	285	WSU1541838	নাম : চাঁপা পরামানিক স্বামীর নাম: বাপ্পা পরামানিক বাড়ির নং : এন0181 বয়স : 33 লিঙ্গ : মহিলা	ফটো উপলব্ধ
286	WSU2333474	নাম : সোনামনি বাগ পিতার নাম: তপন রায় বাড়ির নং : এন0129 বয়স : 21 লিঙ্গ : মহিলা	ফটো উপলব্ধ	287	WSU2333508	নাম : রাখী বাগ স্বামীর নাম: রাজা বাগ বাড়ির নং : এন0159 বয়স : 29 লিঙ্গ : মহিলা	ফটো উপলব্ধ	288	WSU2315158	নাম : নিত্যানন্দ বাগদী পিতার নাম: লক্ষ্মণ চন্দ্র বাগদী বাড়ির নং : এন0160 বয়স : 23 লিঙ্গ : পুরুষ	ফটো উপলব্ধ
289	WSU1862069	নাম : জ্যোৎস্না বাগদী স্বামীর নাম: সুব্রত বাগদী বাড়ির নং : N016 বয়স : 28 লিঙ্গ : মহিলা	ফটো উপলব্ধ	290	WSU1963685	নাম : রাজা বাগ মায়ের নাম: রেখা বাগ বাড়ির নং : N0159 বয়স : 27 লিঙ্গ : পুরুষ	ফটো উপলব্ধ	291	FWC1366384	নাম : সন্তোষী বাগদী স্বামীর নাম: শ্রীকান্ত মাঝি বাড়ির নং : n0183 বয়স : 47 লিঙ্গ : মহিলা	ফটো উপলব্ধ
292	WSU1985993	নাম : সদানন্দ বাগদী পিতার নাম: লক্ষ্মন চন্দ্র বাগদী বাড়ির নং : এন0160 বয়স : 30 লিঙ্গ : পুরুষ	ফটো উপলব্ধ	293	WSU2042638	নাম : মিলন বাগ পিতার নাম: স্বপন কুমার বাগ বাড়ির নং : এন0129 বয়স : 27 লিঙ্গ : পুরুষ	ফটো উপলব্ধ	294	WSU1986124	নাম : হীরা বাগদী স্বামীর নাম: বলরাম বাগদী বাড়ির নং : এন0160 বয়স : 49 লিঙ্গ : মহিলা	ফটো উপলব্ধ
295	WSU1862119	নাম : আনন্দ বাগদী পিতার নাম: বলরাম বাগদী বাড়ির নং : N0160 বয়স : 29 লিঙ্গ : পুরুষ	ফটো উপলব্ধ	296	WB/36/255/408583	নাম : কৃষ্ণা বাগদী স্বামীর নাম: গনেশ বাগদী বাড়ির নং : n0156 বয়স : 53 লিঙ্গ : মহিলা	ফটো উপলব্ধ	297	WB/36/255/408693	নাম : গনেশ বাগদী পিতার নাম: লক্ষ্মীনারায়ণ বাগদী বাড়ির নং : n0156 বয়স : 55 লিঙ্গ : পুরুষ	ফটো উপলব্ধ
298	WB/36/255/408288	নাম : মায়ারানী বাগদী স্বামীর নাম: বিভূতি বাগদী বাড়ির নং : n0159 বয়স : 71 লিঙ্গ : মহিলা	ফটো উপলব্ধ	299	FWC1364322	নাম : শোভা মাঝি স্বামীর নাম: ভাদু মাঝি বাড়ির নং : n0158 বয়স : 46 লিঙ্গ : মহিলা	ফটো উপলব্ধ	300	WB/36/255/408636	নাম : দুর্গাবালা বাগদী স্বামীর নাম: হাবুমোহন বাগদী বাড়ির নং : n0158 বয়স : 69 লিঙ্গ : মহিলা	ফটো উপলব্ধ

বিধানসভা নির্বাচনক্ষেত্রের নং, নাম : 257-ইন্দাস
ভাগ নং, নাম : 1-মঙ্গলপুর(আংশিক)মঙ্গলপুর,হাটিপাড়া,তাঁতিপাড়া, পোঃ-মঙ্গলপুর

301	WSU2408078	নাম : হারু মাঝি মায়ের নাম: শোভা মাঝি বাড়ির নং : এন0158 বয়স : 22 লিঙ্গ : পুরুষ	ফটো উপলব্ধ	302	WSU2408094	নাম : কোয়েল মাঝি স্বামীর নাম: হারু মাঝি বাড়ির নং : এন0158 বয়স : 20 লিঙ্গ : মহিলা	ফটো উপলব্ধ	303	WSU2402790	নাম : লাড় বাগ মায়ের নাম: শোভা মাঝি বাড়ির নং : এন0158 বয়স : 20 লিঙ্গ : পুরুষ	ফটো উপলব্ধ
304	WSU1447606	নাম : মঞ্জু বাগদী স্বামীর নাম: মনোজ বাগদী বাড়ির নং : n0156 বয়স : 34 লিঙ্গ : মহিলা	ফটো উপলব্ধ	305	WSU1307529	নাম : আনন্দ বাগদী মায়ের নাম: চম্পা বাগদী বাড়ির নং : n0182 বয়স : 35 লিঙ্গ : পুরুষ	ফটো উপলব্ধ	306	WB/36/255/408688	নাম : চম্পা বাগদী স্বামীর নাম: সুদর্শন বাগদী বাড়ির নং : n0182 বয়স : 56 লিঙ্গ : মহিলা	ফটো উপলব্ধ
307	FWC2367928	নাম : সত্যনারায়ন বাগদী পিতার নাম: কৃষ্ণপদ বাগদী বাড়ির নং : n0180 বয়স : 41 লিঙ্গ : পুরুষ	ফটো উপলব্ধ	308	WSU1545391	নাম : ছায়া বাগদী স্বামীর নাম: আনন্দ বাগদী বাড়ির নং : n0182 বয়স : 32 লিঙ্গ : মহিলা	ফটো উপলব্ধ	309	WB/36/255/408678	নাম : শ্রীকান্ত বাগদী পিতার নাম: মোহন বাগদী বাড়ির নং : n0183 বয়স : 51 লিঙ্গ : পুরুষ	ফটো উপলব্ধ
310	WB/36/255/408700	নাম : তুলসী বাগদী স্বামীর নাম: রঞ্জন বাগদী বাড়ির নং : n0129 বয়স : 75 লিঙ্গ : মহিলা	ফটো উপলব্ধ	311	WB/36/255/408720	নাম : জীবন বাগদী পিতার নাম: কৃষ্ণপদ বাগদী বাড়ির নং : n0180 বয়স : 53 লিঙ্গ : পুরুষ	ফটো উপলব্ধ	312	WB/36/255/408287	নাম : তুলসী বাগদী স্বামীর নাম: কৃষ্ণপদ বাগদী বাড়ির নং : n0180 বয়স : 72 লিঙ্গ : মহিলা	ফটো উপলব্ধ
313	WSU1723360	নাম : মহানন্দ বাগদী পিতার নাম: বলরাম বাগদী বাড়ির নং : n0160 বয়স : 30 লিঙ্গ : পুরুষ	ফটো উপলব্ধ	314	WSU1723592	নাম : সুব্রত বাগদী পিতার নাম: বলরাম বাগদী বাড়ির নং : n0160 বয়স : 34 লিঙ্গ : পুরুষ	ফটো উপলব্ধ	315	WB/36/255/408722	নাম : পূর্ণিমা বাগদী স্বামীর নাম: লক্ষণ বাগদী বাড়ির নং : n0160 বয়স : 55 লিঙ্গ : মহিলা	ফটো উপলব্ধ
316	FWC2367936	নাম : লক্ষণচন্দ্র বাগদী পিতার নাম: পঞ্চানন বাগদী বাড়ির নং : n0160 বয়স : 63 লিঙ্গ : পুরুষ	ফটো উপলব্ধ	317	WSU1646322	নাম : মিতা বাগদী স্বামীর নাম: জীবন বাগদী বাড়ির নং : n0180 বয়স : 31 লিঙ্গ : মহিলা	ফটো উপলব্ধ	318	FWC2367910	নাম : স্বপন বাগদী পিতার নাম: রাখাশ্যাম বাগদী বাড়ির নং : n0181 বয়স : 65 লিঙ্গ : পুরুষ	ফটো উপলব্ধ
319	WSU1307388	নাম : মনোজ বাগদী পিতার নাম: গনেশ বাগদী বাড়ির নং : n0156 বয়স : 34 লিঙ্গ : পুরুষ	ফটো উপলব্ধ	320	WB/36/255/408585	নাম : রেখা বাগদী স্বামীর নাম: তপন বাগদী বাড়ির নং : n0159 বয়স : 53 লিঙ্গ : মহিলা	ফটো উপলব্ধ	321	WB/36/255/408596	নাম : বলরাম বাগদী পিতার নাম: পঞ্চানন বাগদী বাড়ির নং : n0160 বয়স : 66 লিঙ্গ : পুরুষ	ফটো উপলব্ধ
322	FWC1988146	নাম : বাসন্তী মাঝি স্বামীর নাম: স্বপন মাঝি বাড়ির নং : n0129 বয়স : 46 লিঙ্গ : মহিলা	ফটো উপলব্ধ	323	WSU1307446	নাম : সুদেব বাগদী পিতার নাম: কালীপদ বাগদী বাড়ির নং : n0163 বয়স : 34 লিঙ্গ : পুরুষ	ফটো উপলব্ধ	324	WSU1646223	নাম : রানু রায় বাগদী স্বামীর নাম: সুদেব বাগদী বাড়ির নং : n0163 বয়স : 31 লিঙ্গ : মহিলা	ফটো উপলব্ধ
325	WB/36/255/408525	নাম : কালিপদ বাগদী পিতার নাম: সনাতন বাগদী বাড়ির নং : n0163 বয়স : 63 লিঙ্গ : পুরুষ	ফটো উপলব্ধ	326	FWC2208627	নাম : অষ্টমী বাগদী স্বামীর নাম: কালিপদ বাগদী বাড়ির নং : n0163 বয়স : 61 লিঙ্গ : মহিলা	ফটো উপলব্ধ	327	FWC2060739	নাম : ভৈরব বাগদী পিতার নাম: কালিপদ বাগদী বাড়ির নং : n0163 বয়স : 42 লিঙ্গ : পুরুষ	ফটো উপলব্ধ
328	WSU1202738	নাম : বাসন্তী বাগদী স্বামীর নাম: ভৈরব বাগদী বাড়ির নং : n0168 বয়স : 38 লিঙ্গ : মহিলা	ফটো উপলব্ধ	329	WSU0966580	নাম : গোপাল বাগদী পিতার নাম: ষড়ানন্দ মাঝি বাড়ির নং : n0168 বয়স : 71 লিঙ্গ : পুরুষ	ফটো উপলব্ধ	330	WSU2186773	নাম : মঞ্জু বাগদী স্বামীর নাম: গোপাল মাঝি বাড়ির নং : n0168 বয়স : 67 লিঙ্গ : মহিলা	ফটো উপলব্ধ

331	WSU0966606	নাম : রানু বাপ্দী স্বামীর নাম: শোভাকর মাঝি বাড়ির নং : n0168 বয়স : 42 লিঙ্গ : মহিলা	ফটো উপলব্ধ	332	FWC1365881	নাম : শোভাকর বাপ্দী পিতার নাম: গোপাল মাঝি বাড়ির নং : n0168 বয়স : 46 লিঙ্গ : পুরুষ	ফটো উপলব্ধ	333	WSU2445765	নাম : অনামিকা বাপ্দী পিতার নাম: শোভাকর বাপ্দী বাড়ির নং : এন0168 বয়স : 20 লিঙ্গ : মহিলা	ফটো উপলব্ধ
334	WSU2322626	নাম : আকাশ বাপ্দী পিতার নাম: প্রশান্ত বাপ্দী বাড়ির নং : 121 বয়স : 23 লিঙ্গ : পুরুষ	ফটো উপলব্ধ	335	FWC2453868	নাম : কার্তিক মাঝি পিতার নাম: জগন্নাথ মাঝি বাড়ির নং : N0143 বয়স : 36 লিঙ্গ : পুরুষ	ফটো উপলব্ধ	336	WB/36/255/408695	নাম : জগন্নাথ মাঝি পিতার নাম: লক্ষ্মীনারায়ণ মাঝি বাড়ির নং : n0143 বয়স : 66 লিঙ্গ : পুরুষ	ফটো উপলব্ধ
337	WB/36/255/408630	নাম : মাধবী মাঝি স্বামীর নাম: জগন্নাথ মাঝি বাড়ির নং : n0143 বয়স : 61 লিঙ্গ : মহিলা	ফটো উপলব্ধ	338	WSU2333458	নাম : অরুণা রায় স্বামীর নাম: বিক্রম রায় বাড়ির নং : এন0146 বয়স : 22 লিঙ্গ : মহিলা	ফটো উপলব্ধ	339	WSU2315364	নাম : রানি মাঝি স্বামীর নাম: কিরন মাঝি বাড়ির নং : এন0164 বয়স : 23 লিঙ্গ : মহিলা	ফটো উপলব্ধ
340	WB/36/255/408478	নাম : দীনবন্ধু মাঝি পিতার নাম: লক্ষ্মীনারায়ণ মাঝি বাড়ির নং : n0143 বয়স : 69 লিঙ্গ : পুরুষ	ফটো উপলব্ধ	341	FWC1503853	নাম : তপন মাঝি পিতার নাম: তারাপদ মাঝি বাড়ির নং : n0150 বয়স : 46 লিঙ্গ : পুরুষ	ফটো উপলব্ধ	342	WSU1963594	নাম : অসীমা মাঝি স্বামীর নাম: সমরেশ মাঝি বাড়ির নং : N0146 বয়স : 29 লিঙ্গ : মহিলা	ফটো উপলব্ধ
343	WSU1968247	নাম : দীপ্তা মাঝি স্বামীর নাম: মধু মাঝি বাড়ির নং : N0142 বয়স : 29 লিঙ্গ : মহিলা	ফটো উপলব্ধ	344	WSU1862077	নাম : লতিকা মাঝি স্বামীর নাম: সঞ্জয় মাঝি বাড়ির নং : N0164 বয়স : 30 লিঙ্গ : মহিলা	ফটো উপলব্ধ	345	WSU1862135	নাম : মধুমিতা মাঝি স্বামীর নাম: কার্তিক মাঝি বাড়ির নং : N0143 বয়স : 30 লিঙ্গ : মহিলা	ফটো উপলব্ধ
346	FWC2060721	নাম : ভৈরব মাঝি পিতার নাম: মৃত্যুঞ্জয় মাঝি বাড়ির নং : n0162 বয়স : 41 লিঙ্গ : পুরুষ	ফটো উপলব্ধ	347	WSU1862150	নাম : টুম্পা মাঝি স্বামীর নাম: জয়ন্ত কুমার মাঝি বাড়ির নং : N0137 বয়স : 38 লিঙ্গ : মহিলা	ফটো উপলব্ধ	348	WSU2222883	নাম : বিবেক কুমার মাঝি পিতার নাম: পার্থসারথী মাঝি বাড়ির নং : এন0131 বয়স : 23 লিঙ্গ : পুরুষ	ফটো উপলব্ধ
349	WSU1985944	নাম : কৃষ্ণ মাঝি পিতার নাম: উত্তম মাঝি বাড়ির নং : এন0146 বয়স : 31 লিঙ্গ : পুরুষ	ফটো উপলব্ধ	350	WSU1986017	নাম : সান্তনা মাঝি স্বামীর নাম: প্রসেনজিৎ মাঝি বাড়ির নং : এন0132 বয়স : 31 লিঙ্গ : মহিলা	ফটো উপলব্ধ	351	WSU1985985	নাম : সঞ্জিত মাঝি পিতার নাম: পিযুষ মাঝি বাড়ির নং : এন0136 বয়স : 25 লিঙ্গ : পুরুষ	ফটো উপলব্ধ
352	WSU1986033	নাম : মান্নি মাঝি অন্যান্য: পরেশ মাঝি বাড়ির নং : এন0175 বয়স : 25 লিঙ্গ : মহিলা	ফটো উপলব্ধ	353	WSU1986058	নাম : মোনালিসা মাঝী স্বামীর নাম: কৃষ্ণ মাঝী বাড়ির নং : এন0146 বয়স : 26 লিঙ্গ : মহিলা	ফটো উপলব্ধ	354	WSU1809748	নাম : শ্রীদাম মাঝি পিতার নাম: মুক্তিপদ মাঝি বাড়ির নং : n0145 বয়স : 28 লিঙ্গ : পুরুষ	ফটো উপলব্ধ
355	WB/36/255/408569	নাম : গায়ত্রী মাঝি স্বামীর নাম: ভজহরি মাঝি বাড়ির নং : n0134 বয়স : 51 লিঙ্গ : মহিলা	ফটো উপলব্ধ	356	WSU1986108	নাম : রুপা মাঝি স্বামীর নাম: সঞ্জয় মাঝি বাড়ির নং : এন0179 বয়স : 27 লিঙ্গ : মহিলা	ফটো উপলব্ধ	357	WSU1986165	নাম : শিখা মাঝী স্বামীর নাম: শ্রীকান্ত মাঝী বাড়ির নং : এন0174 বয়স : 26 লিঙ্গ : মহিলা	ফটো উপলব্ধ
358	WSU1809987	নাম : সান্তনা বাপ্দী স্বামীর নাম: বিবেকানন্দ বাপ্দী বাড়ির নং : n0164 বয়স : 29 লিঙ্গ : মহিলা	ফটো উপলব্ধ	359	WSU2315182	নাম : সুজন বাপ্দী পিতার নাম: বাপী বাপ্দী বাড়ির নং : এন0147 বয়স : 22 লিঙ্গ : পুরুষ	ফটো উপলব্ধ	360	WSU2315315	নাম : বিশুজিৎ মাঝি পিতার নাম: মনোজ কুমার মাঝি বাড়ির নং : এন0130 বয়স : 23 লিঙ্গ : পুরুষ	ফটো উপলব্ধ

বিধানসভা নির্বাচনক্ষেত্রের নং, নাম : 257-ইন্দাস
ভাগ নং, নাম : 1-মঙ্গলপুর(আংশিক)মঙ্গলপুর,হাটিপাড়া,তাঁতিপাড়া, পোঃ-মঙ্গলপুর

361	WSU2315349	ফটো উপলব্ধ	362	WSU2315273	ফটো উপলব্ধ	363	WSU2315281	ফটো উপলব্ধ
নাম : কিরন মাঝি পিতার নাম: উদয় মাঝি বাড়ির নং : এন0164 বয়স : 24 লিঙ্গ : পুরুষ			নাম : সুজাতা মাঝি স্বামীর নাম: মধুসূদন মাঝি বাড়ির নং : এন0154 বয়স : 23 লিঙ্গ : মহিলা			নাম : ঋতু মাঝি স্বামীর নাম: মিতুন মাঝি বাড়ির নং : এন0177 বয়স : 28 লিঙ্গ : মহিলা		
364	WSU2333482	ফটো উপলব্ধ	365	WSU2223295	ফটো উপলব্ধ	366	WSU2223188	ফটো উপলব্ধ
নাম : পাপাই মাঝি পিতার নাম: অমর মাঝি বাড়ির নং : এন0132 বয়স : 22 লিঙ্গ : পুরুষ			নাম : সুদর্শন বাগ্দী অন্যান্য: আদুরী বাগ্দী বাড়ির নং : এন0165 বয়স : 36 লিঙ্গ : পুরুষ			নাম : পিয়ালী মাঝি স্বামীর নাম: বাবু মাঝি বাড়ির নং : এন0170 বয়স : 26 লিঙ্গ : মহিলা		
367	WSU2222925	ফটো উপলব্ধ	368	WSU2223154	ফটো উপলব্ধ	369	WSU2266765	ফটো উপলব্ধ
নাম : অভিজিৎ মাঝি পিতার নাম: আশীষ মাঝি বাড়ির নং : এন0136 বয়স : 23 লিঙ্গ : পুরুষ			নাম : রনী মাঝি স্বামীর নাম: বাপন মাঝি বাড়ির নং : এন0170 বয়স : 24 লিঙ্গ : মহিলা			নাম : গুরুপদ মাঝি পিতার নাম: বলাই চন্দ্র মাঝী বাড়ির নং : n0141 বয়স : 57 লিঙ্গ : পুরুষ		
370	WSU2315240	ফটো উপলব্ধ	371	WSU2261337	ফটো উপলব্ধ	372	WSU1809912	ফটো উপলব্ধ
নাম : বিক্রম রায় পিতার নাম: সুধা রায় বাড়ির নং : এন0146 বয়স : 24 লিঙ্গ : পুরুষ			নাম : দোয়েল মাঝি স্বামীর নাম: চন্দন মাঝি বাড়ির নং : এন0165 বয়স : 28 লিঙ্গ : মহিলা			নাম : সুকুমার মাঝি পিতার নাম: ধনঞ্জয় মাঝি বাড়ির নং : n0166 বয়স : 30 লিঙ্গ : পুরুষ		
373	WSU1809920	ফটো উপলব্ধ	374	WSU1809946	ফটো উপলব্ধ	375	WSU1809953	ফটো উপলব্ধ
নাম : প্রবীর মাঝি পিতার নাম: ধনঞ্জয় মাঝি বাড়ির নং : n0169 বয়স : 28 লিঙ্গ : পুরুষ			নাম : সমীর মাঝি পিতার নাম: বিশ্বনাথ মাঝি বাড়ির নং : n0143 বয়স : 28 লিঙ্গ : পুরুষ			নাম : ঝুমা মাঝি স্বামীর নাম: চন্ডিচরণ মাঝি বাড়ির নং : n0144 বয়স : 34 লিঙ্গ : মহিলা		
376	WSU1809979	ফটো উপলব্ধ	377	WSU1809870	ফটো উপলব্ধ	378	WSU1723642	ফটো উপলব্ধ
নাম : পূজা বাগ্দী স্বামীর নাম: মহন্ত বাগ্দী বাড়ির নং : n0137 বয়স : 33 লিঙ্গ : মহিলা			নাম : লক্ষ্মী মাঝি স্বামীর নাম: রাজীব মাঝি বাড়ির নং : n0167 বয়স : 28 লিঙ্গ : মহিলা			নাম : চন্দন মাঝি পিতার নাম: বিশ্বনাথ বাগ্দী বাড়ির নং : n0165 বয়স : 29 লিঙ্গ : পুরুষ		
379	WSU2024669	ফটো উপলব্ধ	380	WSU1809847	ফটো উপলব্ধ	381	WSU1861970	ফটো উপলব্ধ
নাম : পূজা মাঝী স্বামীর নাম: অজয় মাঝী বাড়ির নং : এন0172 বয়স : 25 লিঙ্গ : মহিলা			নাম : রুপা মাঝি স্বামীর নাম: বিষ্ণু মাঝি বাড়ির নং : n0171 বয়স : 32 লিঙ্গ : মহিলা			নাম : মমতা মাঝি স্বামীর নাম: শ্রীমন্ত মাঝি বাড়ির নং : N0137 বয়স : 27 লিঙ্গ : মহিলা		
382	WSU1809763	ফটো উপলব্ধ	383	WSU2042661	ফটো উপলব্ধ	384	WSU1986041	ফটো উপলব্ধ
নাম : সরমা বাগ্দী স্বামীর নাম: শ্রীমন্ত বাগ্দী বাড়ির নং : n0165 বয়স : 29 লিঙ্গ : মহিলা			নাম : সবরী মাঝি স্বামীর নাম: নন্দন মাঝি বাড়ির নং : এন0167 বয়স : 29 লিঙ্গ : মহিলা			নাম : ময়না মাঝি স্বামীর নাম: সত্যনারায়ন মাঝি বাড়ির নং : এন0153 বয়স : 27 লিঙ্গ : মহিলা		
385	WSU1985951	ফটো উপলব্ধ	386	WSU1985969	ফটো উপলব্ধ	387	WSU1986157	ফটো উপলব্ধ
নাম : সনাতন মাঝি পিতার নাম: ফটিক চাঁদ মাঝি বাড়ির নং : এন0132 বয়স : 25 লিঙ্গ : পুরুষ			নাম : বকুল মাঝি পিতার নাম: পরেশ মাঝি বাড়ির নং : এন0175 বয়স : 25 লিঙ্গ : পুরুষ			নাম : আদুরী বাগ্দী পিতার নাম: রামচন্দ্র বাগ্দী বাড়ির নং : এন0165 বয়স : 27 লিঙ্গ : মহিলা		
388	WSU1986173	ফটো উপলব্ধ	389	FWC1363811	ফটো উপলব্ধ	390	WB/36/255/408320	ফটো উপলব্ধ
নাম : রমা বাগ্দী স্বামীর নাম: সুরত বাগ্দী বাড়ির নং : এন0140 বয়স : 28 লিঙ্গ : মহিলা			নাম : লালু বাগ্দি মায়ের নাম: কনক বাগ্দি বাড়ির নং : এন0145 বয়স : 44 লিঙ্গ : পুরুষ			নাম : হারাধন মাঝি পিতার নাম: অনুকুল মাঝি বাড়ির নং : n0145 বয়স : 68 লিঙ্গ : পুরুষ		

বিধানসভা নির্বাচনক্ষেত্রের নং, নাম : 257-ইন্দাস
ভাগ নং, নাম : 1-মঙ্গলপুর(আংশিক)মঙ্গলপুর,হাটিপাড়া,তাঁতিপাড়া, পোঃ-মঙ্গলপুর

391 নাম : কনক মাঝি স্বামীর নাম: হারাধন মাঝি বাড়ির নং : n0145 বয়স : 63 লিঙ্গ : মহিলা	WB/36/255/408326 ফটো উপলব্ধ	392 নাম : উত্তম মাঝি পিতার নাম: গোকুল মাঝি বাড়ির নং : n0146 বয়স : 65 লিঙ্গ : পুরুষ	WB/36/255/408499 ফটো উপলব্ধ	393 নাম : কার্তিক মাঝি পিতার নাম: পঞ্চ মাঝি বাড়ির নং : n0146 বয়স : 67 লিঙ্গ : পুরুষ	WB/36/255/408557 ফটো উপলব্ধ
394 নাম : কালীপদ মাঝি পিতার নাম: হারামোহন মাঝি বাড়ির নং : n0146 বয়স : 40 লিঙ্গ : পুরুষ	FWC2308476 ফটো উপলব্ধ	395 নাম : সুমিত্রা মাঝি স্বামীর নাম: বাপী মাঝি বাড়ির নং : n0147 বয়স : 49 লিঙ্গ : মহিলা	FWC1364421 ফটো উপলব্ধ	396 নাম : টুম্পা মাঝি স্বামীর নাম: সদানন্দ মাঝি বাড়ির নং : N0154 বয়স : 26 লিঙ্গ : মহিলা	WSU1942887 ফটো উপলব্ধ
397 নাম : জ্যোৎস্না মাঝি স্বামীর নাম: কালীপদ মাঝি বাড়ির নং : N0144 বয়স : 27 লিঙ্গ : মহিলা	WSU1942895 ফটো উপলব্ধ	398 নাম : রুম্পা মাঝি স্বামীর নাম: মিলন মাঝি বাড়ির নং : N0178 বয়স : 27 লিঙ্গ : মহিলা	WSU1942903 ফটো উপলব্ধ	399 নাম : শিল্পা মাঝি স্বামীর নাম: সুকুমার মাঝি বাড়ির নং : N0141 বয়স : 27 লিঙ্গ : মহিলা	WSU1942929 ফটো উপলব্ধ
400 নাম : বিমলা মাঝি স্বামীর নাম: মুরারী মাঝি বাড়ির নং : n0150 বয়স : 57 লিঙ্গ : মহিলা	WB/36/255/408619 ফটো উপলব্ধ	401 নাম : অজয় মাঝি পিতার নাম: শ্যামাপদ মাঝি বাড়ির নং : N0172 বয়স : 28 লিঙ্গ : পুরুষ	WSU1942812 ফটো উপলব্ধ	402 নাম : রীনা রায় স্বামীর নাম: সুধা রায় বাড়ির নং : n0146 বয়স : 44 লিঙ্গ : মহিলা	FWC1988286 ফটো উপলব্ধ
403 নাম : সুধা রায় পিতার নাম: গোকুল রায় বাড়ির নং : n0146 বয়স : 53 লিঙ্গ : পুরুষ	WB/36/255/408597 ফটো উপলব্ধ	404 নাম : রনজিৎ মাঝি পিতার নাম: প্রতাপ মাঝি বাড়ির নং : N0134 বয়স : 28 লিঙ্গ : পুরুষ	WSU1912641 ফটো উপলব্ধ	405 নাম : অনিমা মাঝি স্বামীর নাম: সন্তু মাঝি বাড়ির নং : N0172 বয়স : 40 লিঙ্গ : মহিলা	WSU1942796 ফটো উপলব্ধ
406 নাম : পিরু মাঝি পিতার নাম: ভজহরি মাঝি বাড়ির নং : N 0134 বয়স : 28 লিঙ্গ : পুরুষ	WSU1912609 ফটো উপলব্ধ	407 নাম : মিলন বাগ্দী পিতার নাম: বাপি বাগ্দী বাড়ির নং : N0147 বয়স : 27 লিঙ্গ : পুরুষ	WSU1912617 ফটো উপলব্ধ	408 নাম : নন্দন মাঝি পিতার নাম: বাসুদেব বাগ্দী বাড়ির নং : n0167 বয়স : 40 লিঙ্গ : পুরুষ	FWC2308278 ফটো উপলব্ধ
409 নাম : মৌসুমী মাঝি স্বামীর নাম: সমীর মাঝি বাড়ির নং : N0130 বয়স : 24 লিঙ্গ : মহিলা	WSU2145225 ফটো উপলব্ধ	410 নাম : ময়না বাগ্দী স্বামীর নাম: সঞ্জীব বাগ্দী বাড়ির নং : এন0140 বয়স : 26 লিঙ্গ : মহিলা	WSU2037646 ফটো উপলব্ধ	411 নাম : শিল্পা মাঝি স্বামীর নাম: লালু মাঝি বাড়ির নং : N0174 বয়স : 24 লিঙ্গ : মহিলা	WSU2145167 ফটো উপলব্ধ
412 নাম : মঙ্গলা মাঝি স্বামীর নাম: বুদ্ধদেব মাঝি বাড়ির নং : N0143 বয়স : 26 লিঙ্গ : মহিলা	WSU2145209 ফটো উপলব্ধ	413 নাম : লালু মাঝি পিতার নাম: বাসুদেব মাঝি বাড়ির নং : n0174 বয়স : 37 লিঙ্গ : পুরুষ	WSU1196112 ফটো উপলব্ধ	414 নাম : চিত্তামণি মাঝি স্বামীর নাম: বাসুদেব মাঝি বাড়ির নং : n0174 বয়স : 67 লিঙ্গ : মহিলা	WB/36/255/408667 ফটো উপলব্ধ
415 নাম : পতিতপাবন মাঝি পিতার নাম: গোবিন্দ মাঝি বাড়ির নং : n0130 বয়স : 82 লিঙ্গ : পুরুষ	WB/36/255/408611 ফটো উপলব্ধ	416 নাম : গায়ত্রী মাঝি স্বামীর নাম: পতিত মাঝি বাড়ির নং : n0130 বয়স : 71 লিঙ্গ : মহিলা	WB/36/255/408586 ফটো উপলব্ধ	417 নাম : কল্যাণী বাগদি স্বামীর নাম: প্রশান্ত মাঝি বাড়ির নং : n0173 বয়স : 48 লিঙ্গ : মহিলা	WSU2457976 ফটো উপলব্ধ
418 নাম : শকুন্তলা মাঝি স্বামীর নাম: সজল মাঝি বাড়ির নং : n0173 বয়স : 39 লিঙ্গ : মহিলা	FWC2308468 ফটো উপলব্ধ	419 নাম : বিজয়া মাঝি স্বামীর নাম: মনোজকুমার মাঝি বাড়ির নং : n0130 বয়স : 49 লিঙ্গ : মহিলা	FWC1364595 ফটো উপলব্ধ	420 নাম : কাকলি মাঝি স্বামীর নাম: লক্ষণচন্দ্র মাঝি বাড়ির নং : n0130 বয়স : 42 লিঙ্গ : মহিলা	FWC2208726 ফটো উপলব্ধ

বিধানসভা নির্বাচনক্ষেত্রের নং, নাম : 257-ইন্দাস
ভাগ নং, নাম : 1-মঙ্গলপুর(আংশিক)মঙ্গলপুর,হাটিপাড়া,তাঁতিপাড়া, পোঃ-মঙ্গলপুর

421	WB/36/255/408632	ফটো উপলব্ধ	422	FWC1364330	ফটো উপলব্ধ	423	FWC1988492	ফটো উপলব্ধ
নাম : তুলসী মাঝি স্বামীর নাম: মৃত্যুঞ্জয় মাঝি বাড়ির নং : n0131 বয়স : 69 লিঙ্গ : মহিলা			নাম : পার্থসারথী মাঝি পিতার নাম: মৃত্যুঞ্জয় মাঝি বাড়ির নং : n0131 বয়স : 47 লিঙ্গ : পুরুষ			নাম : বুলটি মাঝি স্বামীর নাম: পার্থসারথী মাঝি বাড়ির নং : n0131 বয়স : 43 লিঙ্গ : মহিলা		
424	YCF1591205	ফটো উপলব্ধ	425	WSU2436640	ফটো উপলব্ধ	426	WB/36/255/408567	ফটো উপলব্ধ
নাম : রত্না হাটী স্বামীর নাম: উদ্বোধন হাটী বাড়ির নং : কৃষ্ণকুঞ্জ বয়স : 31 লিঙ্গ : মহিলা			নাম : রিম্পা মাঝি পিতার নাম: পার্থ সারথি মাঝি বাড়ির নং : এন0131 বয়স : 20 লিঙ্গ : মহিলা			নাম : কাঞ্চনকুমার মাঝি পিতার নাম: সত্যচরণ মাঝি বাড়ির নং : n0132 বয়স : 59 লিঙ্গ : পুরুষ		
427	WB/36/255/408686	ফটো উপলব্ধ	428	WB/36/255/408658	ফটো উপলব্ধ	429	WSU1447572	ফটো উপলব্ধ
নাম : নীলকান্ত মাঝি পিতার নাম: সত্যচরণ মাঝি বাড়ির নং : n0132 বয়স : 53 লিঙ্গ : পুরুষ			নাম : সীমা মাঝি স্বামীর নাম: নীলকান্ত মাঝি বাড়ির নং : n0132 বয়স : 51 লিঙ্গ : মহিলা			নাম : অরবিন্দ মাঝি পিতার নাম: নীলকান্ত মাঝি বাড়ির নং : n0132 বয়স : 34 লিঙ্গ : পুরুষ		
430	FWC1363720	ফটো উপলব্ধ	431	FWC2208809	ফটো উপলব্ধ	432	FWC2368363	ফটো উপলব্ধ
নাম : সজল মাঝি পিতার নাম: মৃত্যুঞ্জয় মাঝি বাড়ির নং : n0173 বয়স : 46 লিঙ্গ : পুরুষ			নাম : বাপী মাঝি পিতার নাম: বংশীধর মাঝি বাড়ির নং : n0148 বয়স : 41 লিঙ্গ : পুরুষ			নাম : ভারতী মাঝি স্বামীর নাম: বাপী মাঝি বাড়ির নং : n0148 বয়স : 39 লিঙ্গ : মহিলা		
433	WSU1307354	ফটো উপলব্ধ	434	WSU1723584	ফটো উপলব্ধ	435	WB/36/255/408471	ফটো উপলব্ধ
নাম : বিমান বাগ পিতার নাম: বাবলু বাগ বাড়ির নং : n0148 বয়স : 37 লিঙ্গ : পুরুষ			নাম : ভাদী বাগ স্বামীর নাম: বিমান বাগ বাড়ির নং : n0148 বয়স : 31 লিঙ্গ : মহিলা			নাম : জয়ন্তী মাঝি স্বামীর নাম: হারাধন মাঝি বাড়ির নং : n0149 বয়স : 65 লিঙ্গ : মহিলা		
436	WB/36/255/408514	ফটো উপলব্ধ	437	WB/36/255/408521	ফটো উপলব্ধ	438	WSU1447440	ফটো উপলব্ধ
নাম : মীরা মাঝি স্বামীর নাম: মৃত্যুঞ্জয় মাঝি বাড়ির নং : n0173 বয়স : 65 লিঙ্গ : মহিলা			নাম : মৃত্যুঞ্জয় মাঝি পিতার নাম: নেউল মাঝি বাড়ির নং : n0173 বয়স : 73 লিঙ্গ : পুরুষ			নাম : রাখাল মাঝি পিতার নাম: হারাধন মাঝি বাড়ির নং : n0149 বয়স : 36 লিঙ্গ : পুরুষ		
439	WSU1646314	ফটো উপলব্ধ	440	WB/36/255/408467	ফটো উপলব্ধ	441	WSU1723543	ফটো উপলব্ধ
নাম : পুতুল মাঝি স্বামীর নাম: রাখাল মাঝি বাড়ির নং : n0149 বয়স : 31 লিঙ্গ : মহিলা			নাম : চন্ডীবালা মাঝি স্বামীর নাম: তারাপদ মাঝি বাড়ির নং : n0150 বয়স : 69 লিঙ্গ : মহিলা			নাম : সুকুমার মাঝি মায়ের নাম: গীতা মাঝি বাড়ির নং : N0172 বয়স : 29 লিঙ্গ : পুরুষ		
442	FWC1364736	ফটো উপলব্ধ	443	WSU1545532	ফটো উপলব্ধ	444	WB/36/255/408624	ফটো উপলব্ধ
নাম : শিখা মাঝি স্বামীর নাম: স্বপন মাঝি বাড়ির নং : n0150 বয়স : 45 লিঙ্গ : মহিলা			নাম : সঞ্জিতা মাঝি স্বামীর নাম: তপন মাঝি বাড়ির নং : n0150 বয়স : 33 লিঙ্গ : মহিলা			নাম : মুরারী মাঝি পিতার নাম: শম্ভুনাথ মাঝি বাড়ির নং : n0150 বয়স : 67 লিঙ্গ : পুরুষ		
445	WSU1646231	ফটো উপলব্ধ	446	WSU1723600	ফটো উপলব্ধ	447	WB/36/255/408532	ফটো উপলব্ধ
নাম : সুরজিৎ মাঝি পিতার নাম: মুরারী মোহন মাঝি বাড়ির নং : n0150 বয়স : 31 লিঙ্গ : পুরুষ			নাম : মনু মাঝি মায়ের নাম: গীতা মাঝি বাড়ির নং : N0172 বয়স : 30 লিঙ্গ : পুরুষ			নাম : গীতা মাঝি স্বামীর নাম: চন্দ্রকান্ত মাঝি বাড়ির নং : n0172 বয়স : 65 লিঙ্গ : মহিলা		
448	FWC1364496	ফটো উপলব্ধ	449	WB/36/255/408673	ফটো উপলব্ধ	450	WB/36/255/408484	ফটো উপলব্ধ
নাম : রাসমনি মাঝি স্বামীর নাম: শ্যামাপদ মাঝি বাড়ির নং : n0172 বয়স : 46 লিঙ্গ : মহিলা			নাম : শ্যামাপদ মাঝি পিতার নাম: সূর্যকুমার মাঝি বাড়ির নং : n0172 বয়স : 51 লিঙ্গ : পুরুষ			নাম : নির্মালা মাঝি স্বামীর নাম: সূর্যকুমার মাঝি বাড়ির নং : n0172 বয়স : 69 লিঙ্গ : মহিলা		

বিধানসভা নির্বাচনক্ষেত্রের নং, নাম : 257-ইন্দাস
ভাগ নং, নাম : 1-মঙ্গলপুর(আংশিক)মঙ্গলপুর,হাটিপাড়া,তাঁতিপাড়া, পোঃ-মঙ্গলপুর

451 নাম : কাঞ্চন মাঝি স্বামীর নাম: প্রশান্ত মাঝি বাড়ির নং : n0172 বয়স : 32 লিঙ্গ : মহিলা	WSU1545516 ফটো উপলব্ধ	452 নাম : প্রশান্ত মাঝি পিতার নাম: মুতুজয় মাঝি বাড়ির নং : n0172 বয়স : 37 লিঙ্গ : পুরুষ	FWC2419133 ফটো উপলব্ধ	453 নাম : নমিতা মাঝি স্বামীর নাম: ভরত মাঝি বাড়ির নং : n0144 বয়স : 57 লিঙ্গ : মহিলা	WB/36/255/408533 ফটো উপলব্ধ
454 নাম : ময়না মাঝি স্বামীর নাম: সমর মাঝি বাড়ির নং : n0143 বয়স : 29 লিঙ্গ : মহিলা	WSU1646256 ফটো উপলব্ধ	455 নাম : ক্ষেত্রাবী মাঝি স্বামীর নাম: বাসুদেব মাঝি বাড়ির নং : n0167 বয়স : 71 লিঙ্গ : মহিলা	WB/36/255/408468 ফটো উপলব্ধ	456 নাম : বাসুদেব মাঝি পিতার নাম: ভোলানাথ মাঝি বাড়ির নং : n0167 বয়স : 75 লিঙ্গ : পুরুষ	WB/36/255/408449 ফটো উপলব্ধ
457 নাম : ধনঞ্জয় মাঝি পিতার নাম: গোলক মাঝি বাড়ির নং : n0166 বয়স : 59 লিঙ্গ : পুরুষ	WB/36/255/408506 ফটো উপলব্ধ	458 নাম : অঞ্জলা মাঝি স্বামীর নাম: গোলক মাঝি বাড়ির নং : n0166 বয়স : 73 লিঙ্গ : মহিলা	WB/36/255/408671 ফটো উপলব্ধ	459 নাম : গোলক মাঝি পিতার নাম: গোবিন্দ মাঝি বাড়ির নং : n0166 বয়স : 77 লিঙ্গ : পুরুষ	WB/36/255/408572 ফটো উপলব্ধ
460 নাম : শ্রীমন্ত বাগ্দী পিতার নাম: রামচন্দ্র বাগ্দী বাড়ির নং : n0165 বয়স : 30 লিঙ্গ : পুরুষ	WSU1723493 ফটো উপলব্ধ	461 নাম : অনিমা মাঝি স্বামীর নাম: লক্ষীনারায়ণ মাঝি বাড়ির নং : n0177 বয়স : 55 লিঙ্গ : মহিলা	WB/36/255/408568 ফটো উপলব্ধ	462 নাম : মিনতি মাঝি স্বামীর নাম: রুপনারায়ণ মাঝি বাড়ির নং : n0177 বয়স : 57 লিঙ্গ : মহিলা	WB/36/255/408609 ফটো উপলব্ধ
463 নাম : আব্দুর মাঝি স্বামীর নাম: পরেশ মাঝি বাড়ির নং : n0175 বয়স : 51 লিঙ্গ : মহিলা	FWC2368090 ফটো উপলব্ধ	464 নাম : পরেশ মাঝি পিতার নাম: বঙ্কিম মাঝি বাড়ির নং : n0175 বয়স : 55 লিঙ্গ : পুরুষ	FWC2368082 ফটো উপলব্ধ	465 নাম : তুলসী মাঝি স্বামীর নাম: বঙ্কিম মাঝি বাড়ির নং : n0175 বয়স : 77 লিঙ্গ : মহিলা	FWC2368074 ফটো উপলব্ধ
466 নাম : শ্রীকান্ত মাঝি পিতার নাম: বাসুদেব মাঝি বাড়ির নং : n0174 বয়স : 33 লিঙ্গ : পুরুষ	WSU1447416 ফটো উপলব্ধ	467 নাম : রাজু মাঝি পিতার নাম: বাসুদেব মাঝি বাড়ির নং : n0174 বয়স : 35 লিঙ্গ : পুরুষ	WSU1447374 ফটো উপলব্ধ	468 নাম : ময়না মাঝি স্বামীর নাম: রাজু মাঝি বাড়ির নং : এন0174 বয়স : 23 লিঙ্গ : মহিলা	WSU2434587 ফটো উপলব্ধ
469 নাম : আরতি মাঝি স্বামীর নাম: অমর মাঝি বাড়ির নং : n0164 বয়স : 63 লিঙ্গ : মহিলা	WB/36/255/408571 ফটো উপলব্ধ	470 নাম : সঞ্জয় মাঝি পিতার নাম: অমর মাঝি বাড়ির নং : n0164 বয়স : 38 লিঙ্গ : পুরুষ	FWC2308401 ফটো উপলব্ধ	471 নাম : অষ্টম মাঝি পিতার নাম: সনাতন মাঝি বাড়ির নং : n0164 বয়স : 63 লিঙ্গ : পুরুষ	FWC2367969 ফটো উপলব্ধ
472 নাম : পূর্ণিমা মাঝি স্বামীর নাম: অষ্টম মাঝি বাড়ির নং : n0164 বয়স : 58 লিঙ্গ : মহিলা	WSU2462778 ফটো উপলব্ধ	473 নাম : উদয় মাঝি পিতার নাম: সনাতন মাঝি বাড়ির নং : n0164 বয়স : 57 লিঙ্গ : পুরুষ	WB/36/255/408644 ফটো উপলব্ধ	474 নাম : রিংকু মাঝি স্বামীর নাম: উদয় মাঝি বাড়ির নং : n0164 বয়স : 51 লিঙ্গ : মহিলা	WB/36/255/408460 ফটো উপলব্ধ
475 নাম : বিবেকানন্দ বাগ্দী পিতার নাম: অষ্টম বাগ্দী বাড়ির নং : n0164 বয়স : 36 লিঙ্গ : পুরুষ	WSU1385038 ফটো উপলব্ধ	476 নাম : গীতারাবী মাঝি স্বামীর নাম: কচিরাম মাঝি বাড়ির নং : n0165 বয়স : 75 লিঙ্গ : মহিলা	WB/36/255/408657 ফটো উপলব্ধ	477 নাম : রামচন্দ্র মাঝি পিতার নাম: সতীশ মাঝি বাড়ির নং : n0135 বয়স : 65 লিঙ্গ : পুরুষ	WB/36/255/408668 ফটো উপলব্ধ
478 নাম : পিরুবালা মাঝি স্বামীর নাম: রামচন্দ্র মাঝি বাড়ির নং : n0165 বয়স : 61 লিঙ্গ : মহিলা	WB/36/255/408701 ফটো উপলব্ধ	479 নাম : রামপ্রসাদ মাঝি পিতার নাম: লক্ষীনারায়ণ মাঝি বাড়ির নং : n0135 বয়স : 51 লিঙ্গ : পুরুষ	WB/36/255/408674 ফটো উপলব্ধ	480 নাম : শিখা মাঝি স্বামীর নাম: রাম প্রসাদ মাঝি বাড়ির নং : n0135 বয়স : 44 লিঙ্গ : মহিলা	FWC1988542 ফটো উপলব্ধ

বিধানসভা নির্বাচনক্ষেত্রের নং, নাম : 257-ইন্দাস
ভাগ নং, নাম : 1-মঙ্গলপুর(আংশিক)মঙ্গলপুর,হাটিপাড়া,তাঁতিপাড়া, পোঃ-মঙ্গলপুর

481	WB/36/255/408423	ফটো উপলব্ধ	482	FWC2308435	ফটো উপলব্ধ	483	WSU1447408	ফটো উপলব্ধ
নাম : লক্ষ্মী মাঝি স্বামীর নাম: মৃত্যুঞ্জয় মাঝি বাড়ির নং : n0162 বয়স : 57 লিঙ্গ : মহিলা			নাম : মিতা মাঝি স্বামীর নাম: ভৈরব মাঝি বাড়ির নং : n0162 বয়স : 38 লিঙ্গ : মহিলা			নাম : বিশ্বনাথ মাঝি পিতার নাম: মৃত্যুঞ্জয় মাঝি বাড়ির নং : n0162 বয়স : 39 লিঙ্গ : পুরুষ		
484	WB/36/255/408508	ফটো উপলব্ধ	485	WB/36/255/408634	ফটো উপলব্ধ	486	WB/36/255/408633	ফটো উপলব্ধ
নাম : গীতা মাঝি স্বামীর নাম: রামপদ মাঝি বাড়ির নং : n0139 বয়স : 66 লিঙ্গ : মহিলা			নাম : মায়ারানী মাঝি স্বামীর নাম: শঙ্কর মাঝি বাড়ির নং : n0154 বয়স : 61 লিঙ্গ : মহিলা			নাম : ভারতী মাঝি স্বামীর নাম: পূর্ণচন্দ্র মাঝি বাড়ির নং : n0154 বয়স : 65 লিঙ্গ : মহিলা		
487	FWC1989359	ফটো উপলব্ধ	488	FWC2060655	ফটো উপলব্ধ	489	WSU1196179	ফটো উপলব্ধ
নাম : মহানন্দ মাঝি পিতার নাম: পূর্ণচন্দ্র মাঝি বাড়ির নং : n0154 বয়স : 42 লিঙ্গ : পুরুষ			নাম : সদানন্দ মাঝি পিতার নাম: পূর্ণচন্দ্র মাঝি বাড়ির নং : n0154 বয়স : 41 লিঙ্গ : পুরুষ			নাম : মধুসূদন মাঝি পিতার নাম: শংকর চন্দ্র মাঝি বাড়ির নং : n0154 বয়স : 36 লিঙ্গ : পুরুষ		
490	FWC2367951	ফটো উপলব্ধ	491	FWC1364355	ফটো উপলব্ধ	492	WSU1723535	ফটো উপলব্ধ
নাম : বিশ্বনাথ মাঝি পিতার নাম: লক্ষ্মীনারায়ণ মাঝি বাড়ির নং : n0143 বয়স : 59 লিঙ্গ : পুরুষ			নাম : কাশীনাথ মাঝি পিতার নাম: লক্ষ্মীনারায়ণ মাঝি বাড়ির নং : n0143 বয়স : 63 লিঙ্গ : পুরুষ			নাম : লক্ষ্মী মাঝি স্বামীর নাম: প্রসেনজিৎ মাঝি বাড়ির নং : n0142 বয়স : 32 লিঙ্গ : মহিলা		
493	FWC1988252	ফটো উপলব্ধ	494	WSU1723527	ফটো উপলব্ধ	495	FWC1988435	ফটো উপলব্ধ
নাম : বাসন্তী মাঝি স্বামীর নাম: ফটিক মাঝি বাড়ির নং : n0132 বয়স : 46 লিঙ্গ : মহিলা			নাম : প্রসেনজিৎ মাঝি পিতার নাম: শিবু মাঝি বাড়ির নং : n0142 বয়স : 35 লিঙ্গ : পুরুষ			নাম : জয়গুরু মাঝি পিতার নাম: শিবু মাঝি বাড়ির নং : n0142 বয়স : 43 লিঙ্গ : পুরুষ		
496	WSU1646090	ফটো উপলব্ধ	497	WB/36/255/408629	ফটো উপলব্ধ	498	WB/36/255/408640	ফটো উপলব্ধ
নাম : কালিপদ মাঝি পিতার নাম: কাঞ্চন কুমার মাঝি বাড়ির নং : n0132 বয়স : 30 লিঙ্গ : পুরুষ			নাম : পারুল মাঝি স্বামীর নাম: অতীত মাঝি বাড়ির নং : n0134 বয়স : 75 লিঙ্গ : মহিলা			নাম : অর্চনা মাঝি স্বামীর নাম: শিবু মাঝি বাড়ির নং : n0142 বয়স : 67 লিঙ্গ : মহিলা		
499	WSU1723352	ফটো উপলব্ধ	500	WB/36/255/408494	ফটো উপলব্ধ	501	FWC1366533	ফটো উপলব্ধ
নাম : বিকাশ মাঝি পিতার নাম: গুরুপদ মাঝি বাড়ির নং : n0141 বয়স : 29 লিঙ্গ : পুরুষ			নাম : কৃশচন্দ্র মাঝি পিতার নাম: বলাই মাঝি বাড়ির নং : n0141 বয়স : 51 লিঙ্গ : পুরুষ			নাম : স্বর্ণলতা মাঝি স্বামীর নাম: কৃশচন্দ্র মাঝি বাড়ির নং : n0141 বয়স : 49 লিঙ্গ : মহিলা		
502	WB/36/255/408703	ফটো উপলব্ধ	503	WSU1723378	ফটো উপলব্ধ	504	WB/36/255/408639	ফটো উপলব্ধ
নাম : মায়ী মাঝি স্বামীর নাম: জয়দেব মাঝি বাড়ির নং : n0141 বয়স : 63 লিঙ্গ : মহিলা			নাম : রাধা কুন্দ মাঝি মায়ের নাম: মায়ী মাঝি বাড়ির নং : n0141 বয়স : 32 লিঙ্গ : পুরুষ			নাম : শিবু মাঝি পিতার নাম: তিনকড়ি মাঝি বাড়ির নং : n0142 বয়স : 75 লিঙ্গ : পুরুষ		
505	FWC2060762	ফটো উপলব্ধ	506	FWC2060754	ফটো উপলব্ধ	507	WB/36/255/408626	ফটো উপলব্ধ
নাম : মামনি রায় স্বামীর নাম: অশোক রায় বাড়ির নং : n0167 বয়স : 43 লিঙ্গ : মহিলা			নাম : অশোক রায় পিতার নাম: পিরু রায় বাড়ির নং : n0167 বয়স : 43 লিঙ্গ : পুরুষ			নাম : ধনঞ্জয় মাঝি পিতার নাম: বিষ্ণুপদ মাঝি বাড়ির নং : n0169 বয়স : 57 লিঙ্গ : পুরুষ		
508	WB/36/255/408570	ফটো উপলব্ধ	509	WB/36/255/408425	ফটো উপলব্ধ	510	FWC1364777	ফটো উপলব্ধ
নাম : কল্পনা মাঝি স্বামীর নাম: ধনঞ্জয় মাঝি বাড়ির নং : n0169 বয়স : 53 লিঙ্গ : মহিলা			নাম : লক্ষ্মীরানী মাঝি স্বামীর নাম: কৃষ্ণপদ মাঝি বাড়ির নং : n0170 বয়স : 101 লিঙ্গ : মহিলা			নাম : মারিনবকুমার পিতার নাম: লক্ষ্মীনারায়ণ বাড়ির নং : n0143 বয়স : 49 লিঙ্গ : পুরুষ		

বিধানসভা নির্বাচনক্ষেত্রের নং, নাম : 257-ইন্দাস
ভাগ নং, নাম : 1-মঙ্গলপুর(আংশিক)মঙ্গলপুর,হাটিপাড়া,তাঁতিপাড়া, পোঃ-মঙ্গলপুর

511 নাম : চম্পা মাঝি স্বামীর নাম: রঘুনাথ মাঝি বাড়ির নং : n0143 বয়স : 41 লিঙ্গ : মহিলা	FWC2208551 ফটো উপলব্ধ	512 নাম : পিযুষ মাঝি পিতার নাম: শিবরাম মাঝি বাড়ির নং : n0136 বয়স : 51 লিঙ্গ : পুরুষ	WSU2054831 ফটো উপলব্ধ	513 নাম : সঙ্গীতা বাগ্দী স্বামীর নাম: শ্যামাপদ বাগ্দী বাড়ির নং : n0140 বয়স : 34 লিঙ্গ : মহিলা	WSU1645936 ফটো উপলব্ধ
514 নাম : সঞ্জীব বাগ্দী পিতার নাম: হরিপদ বাগ্দী বাড়ির নং : n0140 বয়স : 29 লিঙ্গ : পুরুষ	WSU1723485 ফটো উপলব্ধ	515 নাম : সুব্রত বাগ্দী পিতার নাম: হরিপদ বাগ্দী বাড়ির নং : n0140 বয়স : 30 লিঙ্গ : পুরুষ	WSU1645902 ফটো উপলব্ধ	516 নাম : শ্যামপদ বাগ্দী পিতার নাম: হরিপদ বাগ্দী বাড়ির নং : n0140 বয়স : 39 লিঙ্গ : পুরুষ	FWC2419315 ফটো উপলব্ধ
517 নাম : হরিপদ মাঝি পিতার নাম: করুণা মাঝি বাড়ির নং : n0140 বয়স : 69 লিঙ্গ : পুরুষ	WB/36/255/408474 ফটো উপলব্ধ	518 নাম : শ্রীকান্ত বাগ্দী পিতার নাম: রামপদ বাগ্দী বাড়ির নং : n0139 বয়স : 39 লিঙ্গ : পুরুষ	FWC2419281 ফটো উপলব্ধ	519 নাম : দোলন মাঝি স্বামীর নাম: রাজু মাঝি বাড়ির নং : n0179 বয়স : 32 লিঙ্গ : মহিলা	WSU1646066 ফটো উপলব্ধ
520 নাম : ঝগু মাঝি পিতার নাম: মহাদেব মাঝি বাড়ির নং : n0179 বয়স : 44 লিঙ্গ : পুরুষ	FWC1988419 ফটো উপলব্ধ	521 নাম : চম্পা বাগ্দী স্বামীর নাম: শ্রীকান্ত বাগ্দী বাড়ির নং : n0139 বয়স : 40 লিঙ্গ : মহিলা	WSU1545557 ফটো উপলব্ধ	522 নাম : সঞ্জয় মাঝি পিতার নাম: মহাদেব মাঝি বাড়ির নং : n0179 বয়স : 41 লিঙ্গ : পুরুষ	FWC2060689 ফটো উপলব্ধ
523 নাম : রঘুনাথ মাঝি পিতার নাম: লক্ষ্মীনারায়ণ মাঝি বাড়ির নং : n0143 বয়স : 57 লিঙ্গ : পুরুষ	WB/36/255/408325 ফটো উপলব্ধ	524 নাম : বিকাশ মাঝি পিতার নাম: বাসুদেব মাঝি বাড়ির নং : n0167 বয়স : 51 লিঙ্গ : পুরুষ	WB/36/255/408444 ফটো উপলব্ধ	525 নাম : জয়দেব মাঝি পিতার নাম: ভোলানাথ মাঝি বাড়ির নং : n0167 বয়স : 69 লিঙ্গ : পুরুষ	WB/36/255/408492 ফটো উপলব্ধ
526 নাম : টুকুরাণী মাঝি স্বামীর নাম: জয়দেব মাঝি বাড়ির নং : n0167 বয়স : 65 লিঙ্গ : মহিলা	WB/36/255/408470 ফটো উপলব্ধ	527 নাম : বুল্টী মাঝি স্বামীর নাম: সুকুমার মাঝি বাড়ির নং : n0167 বয়স : 35 লিঙ্গ : মহিলা	WSU1723477 ফটো উপলব্ধ	528 নাম : সন্দীপ মাঝি পিতার নাম: জয়দেব মাঝি বাড়ির নং : n0167 বয়স : 34 লিঙ্গ : পুরুষ	WSU1447598 ফটো উপলব্ধ
529 নাম : লক্ষ্মী বাগ্দী স্বামীর নাম: হরিপদ বাগ্দী বাড়ির নং : n0140 বয়স : 65 লিঙ্গ : মহিলা	WB/36/255/408541 ফটো উপলব্ধ	530 নাম : মহন্ত বাগ্দী পিতার নাম: কার্তিক বাগ্দী বাড়ির নং : n0137 বয়স : 30 লিঙ্গ : পুরুষ	WSU1646165 ফটো উপলব্ধ	531 নাম : সাগরী মাঝি স্বামীর নাম: বিশ্বনাথ মাঝি বাড়ির নং : n0143 বয়স : 53 লিঙ্গ : মহিলা	FWC1364488 ফটো উপলব্ধ
532 নাম : ভানু মাঝি পিতার নাম: লক্ষ্মী নারায়ণ মাঝি বাড়ির নং : n0135 বয়স : 42 লিঙ্গ : পুরুষ	FWC1989367 ফটো উপলব্ধ	533 নাম : মমতা মাঝি স্বামীর নাম: ভানু মাঝি বাড়ির নং : n0135 বয়স : 35 লিঙ্গ : মহিলা	WSU1545458 ফটো উপলব্ধ	534 নাম : সুকুমার মাঝি পিতার নাম: বাসুদেব মাঝি বাড়ির নং : n0167 বয়স : 40 লিঙ্গ : পুরুষ	FWC2308294 ফটো উপলব্ধ
535 নাম : টুম্পা মাঝি স্বামীর নাম: বিকাশ মাঝি বাড়ির নং : n0167 বয়স : 42 লিঙ্গ : মহিলা	FWC2060747 ফটো উপলব্ধ	536 নাম : নয়ন মাঝি স্বামীর নাম: চন্ডি চরন মাঝি বাড়ির নং : n0143 বয়স : 34 লিঙ্গ : মহিলা	WSU1646124 ফটো উপলব্ধ	537 নাম : তাপসী মাঝি স্বামীর নাম: নবকুমার মাঝি বাড়ির নং : n0143 বয়স : 40 লিঙ্গ : মহিলা	FWC2308393 ফটো উপলব্ধ
538 নাম : রামপ্রসাদ মাঝি পিতার নাম: কৃষ্ণপদ মাঝি বাড়ির নং : n0170 বয়স : 63 লিঙ্গ : পুরুষ	WB/36/255/408563 ফটো উপলব্ধ	539 নাম : সুমিত্রা মাঝি স্বামীর নাম: রামপ্রসাদ মাঝি বাড়ির নং : n0170 বয়স : 59 লিঙ্গ : মহিলা	WSU2326981 ফটো উপলব্ধ	540 নাম : চম্পা মাঝি স্বামীর নাম: বিশ্বনাথ মাঝি বাড়ির নং : n0165 বয়স : 51 লিঙ্গ : মহিলা	WB/36/255/408656 ফটো উপলব্ধ

বিধানসভা নির্বাচনক্ষেত্রের নং, নাম : 257-ইন্দাস
ভাগ নং, নাম : 1-মঙ্গলপুর(আংশিক)মঙ্গলপুর,হাটিপাড়া,তাঁতিপাড়া, পোঃ-মঙ্গলপুর

541 নাম : মিঠুন মাঝি পিতার নাম: হারাধন মাঝি বাড়ির নং : n0165 বয়স : 34 লিঙ্গ : পুরুষ	WSU1447457 ফটো উপলব্ধ	542 নাম : উষা মাঝি স্বামীর নাম: মিঠুন মাঝি বাড়ির নং : n0165 বয়স : 32 লিঙ্গ : মহিলা	WSU1646306 ফটো উপলব্ধ	543 নাম : ছবিতা মাঝি স্বামীর নাম: ধনঞ্জয় মাঝি বাড়ির নং : n0166 বয়স : 53 লিঙ্গ : মহিলা	WB/36/255/408411 ফটো উপলব্ধ
544 নাম : কনক মাঝি স্বামীর নাম: নকুল মাঝি বাড়ির নং : n0144 বয়স : 69 লিঙ্গ : মহিলা	WB/36/255/408516 ফটো উপলব্ধ	545 নাম : ভরত মাঝি পিতার নাম: নকুল মাঝি বাড়ির নং : n0144 বয়স : 63 লিঙ্গ : পুরুষ	WB/36/255/408420 ফটো উপলব্ধ	546 নাম : কালীপদ মাঝি পিতার নাম: ভরত মাঝি বাড়ির নং : n0144 বয়স : 33 লিঙ্গ : পুরুষ	WSU1385012 ফটো উপলব্ধ
547 নাম : অসীমা মাঝি স্বামীর নাম: জয়গুরু মাঝি বাড়ির নং : n0142 বয়স : 38 লিঙ্গ : মহিলা	WSU1646249 ফটো উপলব্ধ	548 নাম : মধু মাঝি পিতার নাম: শিবু মাঝি বাড়ির নং : n0142 বয়স : 34 লিঙ্গ : পুরুষ	WSU1385095 ফটো উপলব্ধ	549 নাম : বুল্টি মাঝি স্বামীর নাম: মহানন্দ মাঝি বাড়ির নং : n0142 বয়স : 38 লিঙ্গ : মহিলা	FWC2308419 ফটো উপলব্ধ
550 নাম : গীতা মাঝি স্বামীর নাম: দীননাথ মাঝি বাড়ির নং : n0143 বয়স : 65 লিঙ্গ : মহিলা	WB/36/255/408573 ফটো উপলব্ধ	551 নাম : চণ্ডী চরন মাঝি পিতার নাম: দীননাথ মাঝি বাড়ির নং : n0143 বয়স : 44 লিঙ্গ : পুরুষ	FWC1988161 ফটো উপলব্ধ	552 নাম : বচন মাঝি পিতার নাম: দীননাথ মাঝি বাড়ির নং : n0143 বয়স : 38 লিঙ্গ : পুরুষ	FWC2418952 ফটো উপলব্ধ
553 নাম : বুদ্ধদেব মাঝি পিতার নাম: দীননাথ মাঝি বাড়ির নং : n0143 বয়স : 33 লিঙ্গ : পুরুষ	WSU1646280 ফটো উপলব্ধ	554 নাম : ছবিতা মাঝি স্বামীর নাম: কাশীনাথ মাঝি বাড়ির নং : n0143 বয়স : 58 লিঙ্গ : মহিলা	WB/36/255/408517 ফটো উপলব্ধ	555 নাম : অরুণ মাঝি পিতার নাম: কাশীনাথ মাঝি বাড়ির নং : n0143 বয়স : 30 লিঙ্গ : পুরুষ	WSU1646272 ফটো উপলব্ধ
556 নাম : টগরী মাঝি স্বামীর নাম: অরুণ মাঝি বাড়ির নং : n0143 বয়স : 32 লিঙ্গ : মহিলা	WSU1646173 ফটো উপলব্ধ	557 নাম : বিবেকানন্দ মাঝি পিতার নাম: নবকুমার মাঝি বাড়ির নং : এন0143 বয়স : 21 লিঙ্গ : পুরুষ	WSU2445716 ফটো উপলব্ধ	558 নাম : কুমা মাঝি পিতার নাম: রঘু নাথ মাঝি বাড়ির নং : এন0143 বয়স : 20 লিঙ্গ : মহিলা	WSU2436657 ফটো উপলব্ধ
559 নাম : মনোজ কুমার মাঝি পিতার নাম: পতিত মাঝি বাড়ির নং : n0130 বয়স : 49 লিঙ্গ : পুরুষ	FWC2368066 ফটো উপলব্ধ	560 নাম : লক্ষ্মনচন্দ্র মাঝি পিতার নাম: পতিত পাবন মাঝি বাড়ির নং : n0130 বয়স : 50 লিঙ্গ : পুরুষ	FWC1365378 ফটো উপলব্ধ	561 নাম : চিন্তামণি মাঝি স্বামীর নাম: বংশীধর মাঝি বাড়ির নং : n0148 বয়স : 61 লিঙ্গ : মহিলা	WB/36/255/408505 ফটো উপলব্ধ
562 নাম : দেবব্রত মাঝি পিতার নাম: বাপী মাঝি বাড়ির নং : মঙ্গলপুর বয়স : 21 লিঙ্গ : পুরুষ	WSU2457851 ফটো উপলব্ধ	563 নাম : পাগল মাঝি পিতার নাম: হারাধন মাঝি বাড়ির নং : n0149 বয়স : 49 লিঙ্গ : পুরুষ	WB/36/255/408699 ফটো উপলব্ধ	564 নাম : মছুয়া মাঝি স্বামীর নাম: পাগল মাঝি বাড়ির নং : n0149 বয়স : 42 লিঙ্গ : মহিলা	FWC2208775 ফটো উপলব্ধ
565 নাম : স্বপন মাঝি পিতার নাম: তারাপদ মাঝি বাড়ির নং : n0150 বয়স : 53 লিঙ্গ : পুরুষ	FWC1366277 ফটো উপলব্ধ	566 নাম : ভৈরব মাঝি পিতার নাম: কচিরাম মাঝি বাড়ির নং : n0152 বয়স : 46 লিঙ্গ : পুরুষ	FWC1366079 ফটো উপলব্ধ	567 নাম : বুদ্ধদেব মাঝি পিতার নাম: কচিরাম মাঝি বাড়ির নং : n0152 বয়স : 38 লিঙ্গ : পুরুষ	FWC2418937 ফটো উপলব্ধ
568 নাম : দুলালী মাঝি স্বামীর নাম: শশধর মাঝি বাড়ির নং : n0153 বয়স : 79 লিঙ্গ : মহিলা	WB/36/255/408463 ফটো উপলব্ধ	569 নাম : প্রশান্ত বাগ্দী পিতার নাম: জীতেন মাঝি বাড়ির নং : n0173 বয়স : 61 লিঙ্গ : পুরুষ	WB/36/255/408560 ফটো উপলব্ধ	570 নাম : সুকুমার মাঝি পিতার নাম: মুক্তিপদ মাঝি বাড়ির নং : n0141 বয়স : 27 লিঙ্গ : পুরুষ	WSU1862044 ফটো উপলব্ধ

571	WB/36/255/408535	ফটো উপলব্ধ	572	WB/36/255/408182	ফটো উপলব্ধ	573	FWC1988229	ফটো উপলব্ধ
নাম : পদ্মা মাঝি স্বামীর নাম: গদাধর মাঝি বাড়ির নং : n0153 বয়স : 55 লিঙ্গ : মহিলা			নাম : ভজহরি মাঝি পিতার নাম: অতীত মাঝি বাড়ির নং : N0140 বয়স : 51 লিঙ্গ : পুরুষ			নাম : সন্টু মাঝি পিতার নাম: চন্দ্রকান্ত মাঝি বাড়ির নং : N0172 বয়স : 44 লিঙ্গ : পুরুষ		
574	WSU1447549	ফটো উপলব্ধ	575	WSU1447531	ফটো উপলব্ধ	576	WSU1912583	ফটো উপলব্ধ
নাম : ফাল্গুনী মাঝি (বাগ্দী) স্বামীর নাম: বুদ্ধদেব মাঝি বাড়ির নং : n0152 বয়স : 35 লিঙ্গ : মহিলা			নাম : বুল্টি মাঝি (বাগ্দী) স্বামীর নাম: ভৈরব মাঝি বাড়ির নং : n0152 বয়স : 37 লিঙ্গ : মহিলা			নাম : প্রতিমা মাঝি স্বামীর নাম: রনজিৎ মাঝি বাড়ির নং : N0134 বয়স : 27 লিঙ্গ : মহিলা		
577	WSU1545433	ফটো উপলব্ধ	578	WSU1646082	ফটো উপলব্ধ	579	WB/36/255/408509	ফটো উপলব্ধ
নাম : অনুপমা মাঝি স্বামীর নাম: অরবিন্দ মাঝি বাড়ির নং : n0132 বয়স : 34 লিঙ্গ : মহিলা			নাম : টগরী মাঝি স্বামীর নাম: কালিপদ মাঝি বাড়ির নং : n0132 বয়স : 31 লিঙ্গ : মহিলা			নাম : গোরচাঁদ মাঝি পিতার নাম: অতীত মাঝি বাড়ির নং : n0134 বয়স : 56 লিঙ্গ : পুরুষ		
580	FWC2208577	ফটো উপলব্ধ	581	WB/36/255/408608	ফটো উপলব্ধ	582	WB/36/255/408587	ফটো উপলব্ধ
নাম : মিতা মাঝি স্বামীর নাম: গোরচাঁদ মাঝি বাড়ির নং : n0134 বয়স : 42 লিঙ্গ : মহিলা			নাম : প্রতাপ মাঝি পিতার নাম: অতীত মাঝি বাড়ির নং : n0134 বয়স : 53 লিঙ্গ : পুরুষ			নাম : লক্ষ্মীরানী মাঝি স্বামীর নাম: প্রতাপ মাঝি বাড়ির নং : n0134 বয়স : 51 লিঙ্গ : মহিলা		
583	FWC1988211	ফটো উপলব্ধ	584	WSU1545508	ফটো উপলব্ধ	585	WB/36/255/408638	ফটো উপলব্ধ
নাম : শকুন্তলা মাঝি স্বামীর নাম: রাখহরি মাঝি বাড়ির নং : n0134 বয়স : 43 লিঙ্গ : মহিলা			নাম : ঝুমা মাঝি স্বামীর নাম: বিশ্বনাথ মাঝি বাড়ির নং : n0162 বয়স : 33 লিঙ্গ : মহিলা			নাম : অজিত মাঝি পিতার নাম: সনাতন মাঝি বাড়ির নং : n0164 বয়স : 67 লিঙ্গ : পুরুষ		
586	WB/36/255/408459	ফটো উপলব্ধ	587	WB/36/255/408555	ফটো উপলব্ধ	588	WB/36/255/408697	ফটো উপলব্ধ
নাম : কালীদাসী মাঝি স্বামীর নাম: অজিত মাঝি বাড়ির নং : n0164 বয়স : 63 লিঙ্গ : মহিলা			নাম : অমর মাঝি পিতার নাম: সনাতন মাঝি বাড়ির নং : n0164 বয়স : 64 লিঙ্গ : পুরুষ			নাম : বিশ্বনাথ মাঝি পিতার নাম: সতীশ মাঝি বাড়ির নং : n0165 বয়স : 55 লিঙ্গ : পুরুষ		
589	WSU1645944	ফটো উপলব্ধ	590	WSU1645969	ফটো উপলব্ধ	591	WB/36/255/408660	ফটো উপলব্ধ
নাম : তাপস মাঝি পিতার নাম: শংকর চন্দ্র মাঝি বাড়ির নং : n0154 বয়স : 30 লিঙ্গ : পুরুষ			নাম : ছোট্ট মাঝি পিতার নাম: শংকর চন্দ্র মাঝি বাড়ির নং : n0154 বয়স : 30 লিঙ্গ : পুরুষ			নাম : মঞ্জু মাঝি স্বামীর নাম: পিরু মাঝি বাড়ির নং : n0155 বয়স : 66 লিঙ্গ : মহিলা		
592	WSU1447614	ফটো উপলব্ধ	593	WB/36/255/408659	ফটো উপলব্ধ	594	FWC1504893	ফটো উপলব্ধ
নাম : প্রসেনজিৎ মাঝি পিতার নাম: নীলকান্ত মাঝি বাড়ির নং : n0132 বয়স : 33 লিঙ্গ : পুরুষ			নাম : মহুয়া মাঝি স্বামীর নাম: কাঞ্চন মাঝি বাড়ির নং : n0132 বয়স : 53 লিঙ্গ : মহিলা			নাম : ফটিকচাঁদ মাঝি পিতার নাম: সত্যচরন মাঝি বাড়ির নং : n0132 বয়স : 49 লিঙ্গ : পুরুষ		
595	FWC1505262	ফটো উপলব্ধ	596	FWC1988245	ফটো উপলব্ধ	Q 597	WSU2448462	ফটো উপলব্ধ
নাম : অমর মাঝি পিতার নাম: সত্যচরন মাঝি বাড়ির নং : n0132 বয়স : 44 লিঙ্গ : পুরুষ			নাম : টুঙ্গা মাঝি স্বামীর নাম: অমর মাঝি বাড়ির নং : n0132 বয়স : 43 লিঙ্গ : মহিলা			নাম : মনি মাঝি স্বামীর নাম: সনাতন মাঝি বাড়ির নং : মঙ্গলপুর বয়স : 20 লিঙ্গ : মহিলা		
598	FWC1365337	ফটো উপলব্ধ	599	FWC1365311	ফটো উপলব্ধ	600	WSU1646074	ফটো উপলব্ধ
নাম : মহাদেব মাঝি পিতার নাম: ভোলানাথ মাঝি বাড়ির নং : n0167 বয়স : 65 লিঙ্গ : পুরুষ			নাম : সুমিত্রা মাঝি স্বামীর নাম: মহাদেব মাঝি বাড়ির নং : n0167 বয়স : 61 লিঙ্গ : মহিলা			নাম : রাজু মাঝি মায়ের নাম: সবিতা মাঝি বাড়ির নং : n0179 বয়স : 34 লিঙ্গ : পুরুষ		

বিধানসভা নির্বাচনক্ষেত্রের নং, নাম : 257-ইন্দাস
ভাগ নং, নাম : 1-মঙ্গলপুর(আংশিক)মঙ্গলপুর,হাটিপাড়া,তাঁতিপাড়া, পোঃ-মঙ্গলপুর

601 নাম : মিঠু মাঝি স্বামীর নাম: ঝণ্টু মাঝি বাড়ির নং : n0179 বয়স : 42 লিঙ্গ : মহিলা	FWC1988427 ফটো উপলব্ধ	602 নাম : মিঠুন মাঝি পিতার নাম: লক্ষীনারায়ণ মাঝি বাড়ির নং : n0177 বয়স : 34 লিঙ্গ : পুরুষ	WSU1447382 ফটো উপলব্ধ	603 নাম : হারু মাঝি পিতার নাম: সতীশ মাঝি বাড়ির নং : n0178 বয়স : 67 লিঙ্গ : পুরুষ	WB/36/255/408648 ফটো উপলব্ধ
604 নাম : মমতা মাঝি স্বামীর নাম: হারু মাঝি বাড়ির নং : n0178 বয়স : 61 লিঙ্গ : মহিলা	WB/36/255/408534 ফটো উপলব্ধ	605 নাম : বাপন মাঝি পিতার নাম: হারু মাঝি বাড়ির নং : n0178 বয়স : 44 লিঙ্গ : পুরুষ	FWC1988518 ফটো উপলব্ধ	606 নাম : পার্বতী মাঝি স্বামীর নাম: বাপন মাঝি বাড়ির নং : n0178 বয়স : 43 লিঙ্গ : মহিলা	FWC1988526 ফটো উপলব্ধ
607 নাম : মিলন মাঝি পিতার নাম: হারু মাঝি বাড়ির নং : n0178 বয়স : 30 লিঙ্গ : পুরুষ	WSU1723618 ফটো উপলব্ধ	608 নাম : রাহুল মাঝি পিতার নাম: বাপন মাঝি বাড়ির নং : এন0178 বয়স : 20 লিঙ্গ : পুরুষ	WSU2445476 ফটো উপলব্ধ	609 নাম : সবিতা মাঝি স্বামীর নাম: মহাদেব মাঝি বাড়ির নং : n0179 বয়স : 63 লিঙ্গ : মহিলা	WB/36/255/408694 ফটো উপলব্ধ
610 নাম : আশীষ মাঝি পিতার নাম: শিবরাম মাঝি বাড়ির নং : n0136 বয়স : 57 লিঙ্গ : পুরুষ	WB/36/255/408717 ফটো উপলব্ধ	611 নাম : ক্ষুদুবালা মাঝি স্বামীর নাম: আশীষ মাঝি বাড়ির নং : n0136 বয়স : 55 লিঙ্গ : মহিলা	WB/36/255/408588 ফটো উপলব্ধ	612 নাম : ইন্দ্রজিৎ মাঝি পিতার নাম: আশীষ মাঝি বাড়ির নং : n0136 বয়স : 35 লিঙ্গ : পুরুষ	WSU1385061 ফটো উপলব্ধ
613 নাম : সুজাতা মাঝি স্বামীর নাম: পিযুষ মাঝি বাড়ির নং : n0136 বয়স : 51 লিঙ্গ : মহিলা	FWC2367993 ফটো উপলব্ধ	614 নাম : হরিপদ মাঝি পিতার নাম: শিব রাম মাঝি বাড়ির নং : n0136 বয়স : 48 লিঙ্গ : পুরুষ	FWC1988278 ফটো উপলব্ধ	615 নাম : সারদা মাঝি স্বামীর নাম: হরিপদ মাঝি বাড়ির নং : n0136 বয়স : 39 লিঙ্গ : মহিলা	FWC2308385 ফটো উপলব্ধ
616 নাম : পূর্ণিমা মাঝি স্বামীর নাম: কার্তিক মাঝি বাড়ির নং : n0137 বয়স : 63 লিঙ্গ : মহিলা	WB/36/255/408518 ফটো উপলব্ধ	617 নাম : জয়ন্ত কুমার মাঝি পিতার নাম: কার্তিক মাঝি বাড়ির নং : n0137 বয়স : 45 লিঙ্গ : পুরুষ	FWC1989334 ফটো উপলব্ধ	618 নাম : শ্রীমন্ত মাঝি পিতার নাম: কার্তিক মাঝি বাড়ির নং : n0137 বয়স : 44 লিঙ্গ : পুরুষ	FWC1988302 ফটো উপলব্ধ
619 নাম : ভাস্কর মাঝি পিতার নাম: কৃষ্ণপদ মাঝি বাড়ির নং : n0138 বয়স : 48 লিঙ্গ : পুরুষ	FWC2368017 ফটো উপলব্ধ	620 নাম : প্রতিমা মাঝি স্বামীর নাম: ভাস্কর মাঝি বাড়ির নং : n0138 বয়স : 46 লিঙ্গ : মহিলা	FWC2368025 ফটো উপলব্ধ	621 নাম : জীবন মাঝি পিতার নাম: দুঃখীরাম মাঝি বাড়ির নং : n0138 বয়স : 45 লিঙ্গ : পুরুষ	FWC1989342 ফটো উপলব্ধ
622 নাম : সরস্বতী মাঝি স্বামীর নাম: জীবন মাঝি বাড়ির নং : n0138 বয়স : 40 লিঙ্গ : মহিলা	WSU1307248 ফটো উপলব্ধ	623 নাম : সুমিত্রা মাঝি স্বামীর নাম: দেবনারায়ণ মাঝি বাড়ির নং : n0141 বয়স : 55 লিঙ্গ : মহিলা	WB/36/255/408544 ফটো উপলব্ধ	624 নাম : সুমিত্রাছোট মাঝি স্বামীর নাম: গুরুপদ মাঝি বাড়ির নং : n0141 বয়স : 51 লিঙ্গ : মহিলা	WB/36/255/408543 ফটো উপলব্ধ
625 নাম : রাজীব মাঝি পিতার নাম: জয়দেব মাঝি বাড়ির নং : n0167 বয়স : 36 লিঙ্গ : পুরুষ	WSU1447580 ফটো উপলব্ধ	626 নাম : মুক্তিপদ মাঝি পিতার নাম: বলাই মাঝি বাড়ির নং : n0141 বয়স : 66 লিঙ্গ : পুরুষ	WB/36/255/408547 ফটো উপলব্ধ	627 নাম : রেখা মাঝি স্বামীর নাম: মুক্তিপদ মাঝি বাড়ির নং : n0141 বয়স : 62 লিঙ্গ : মহিলা	WB/36/255/408546 ফটো উপলব্ধ
628 নাম : দেবনারায়ণ মাঝি পিতার নাম: বলাই মাঝি বাড়ির নং : n0141 বয়স : 58 লিঙ্গ : পুরুষ	WB/36/255/408590 ফটো উপলব্ধ	629 নাম : চন্ডিচরণ মাঝি পিতার নাম: ভরত মাঝি বাড়ির নং : n0144 বয়স : 29 লিঙ্গ : পুরুষ	WSU1723519 ফটো উপলব্ধ	630 নাম : বিলু মাঝি পিতার নাম: নকুল মাঝি বাড়ির নং : n0144 বয়স : 41 লিঙ্গ : পুরুষ	FWC2060648 ফটো উপলব্ধ

বিধানসভা নির্বাচনক্ষেত্রের নং, নাম : 257-ইন্দাস
ভাগ নং, নাম : 1-মঙ্গলপুর(আংশিক)মঙ্গলপুর,হাটিপাড়া,তাঁতিপাড়া, পোঃ-মঙ্গলপুর

631	FWC2208619	নাম : বিষ্ণু মাঝি পিতার নাম: সাধন মাঝি বাড়ির নং : n0171 বয়স : 42 লিঙ্গ : পুরুষ	ফটো উপলব্ধ	632	WB/36/255/408579	নাম : সাধন মাঝি পিতার নাম: কানাই মাঝি বাড়ির নং : n0171 বয়স : 69 লিঙ্গ : পুরুষ	ফটো উপলব্ধ	633	WSU1385079	নাম : বাপন মাঝি পিতার নাম: রাম প্রসাদ মাঝি বাড়ির নং : n0170 বয়স : 35 লিঙ্গ : পুরুষ	ফটো উপলব্ধ
634	WSU1723451	নাম : বাবু মাঝি পিতার নাম: রামপ্রসাদ মাঝি বাড়ির নং : n0170 বয়স : 30 লিঙ্গ : পুরুষ	ফটো উপলব্ধ	635	WB/36/255/408496	নাম : হীরারানী মাঝি স্বামীর নাম: উত্তম মাঝি বাড়ির নং : n0146 বয়স : 59 লিঙ্গ : মহিলা	ফটো উপলব্ধ	636	WB/36/255/408324	নাম : মুক্তপদ মাঝি পিতার নাম: মদন গোপাল মাঝি বাড়ির নং : n0145 বয়স : 52 লিঙ্গ : পুরুষ	ফটো উপলব্ধ
637	WB/36/255/408327	নাম : রেখা মাঝি স্বামীর নাম: মুক্ত মাঝি বাড়ির নং : n0145 বয়স : 51 লিঙ্গ : মহিলা	ফটো উপলব্ধ	638	FWC1988187	নাম : জ্যোত্স্না বাপ্দী স্বামীর নাম: লালু বাপ্দী বাড়ির নং : n0144 বয়স : 43 লিঙ্গ : মহিলা	ফটো উপলব্ধ	639	WSU1646298	নাম : কম্পনা মাঝি স্বামীর নাম: কালীপদ মাঝি বাড়ির নং : n0146 বয়স : 34 লিঙ্গ : মহিলা	ফটো উপলব্ধ
640	WB/36/255/408676	নাম : বাপী মাঝি পিতার নাম: নেউল মাঝি বাড়ির নং : n0147 বয়স : 51 লিঙ্গ : পুরুষ	ফটো উপলব্ধ	641	WB/36/255/408637	নাম : সরস্বতী মাঝি স্বামীর নাম: কার্তিক মাঝি বাড়ির নং : n0146 বয়স : 63 লিঙ্গ : মহিলা	ফটো উপলব্ধ	642	WSU1646108	নাম : সমরেশ মাঝি পিতার নাম: কার্তিক মাঝি বাড়ির নং : n0146 বয়স : 32 লিঙ্গ : পুরুষ	ফটো উপলব্ধ
643	WB/36/255/408344	নাম : বন্দনা রাণা স্বামীর নাম: ভরত রাণা বাড়ির নং : n0117 বয়স : 63 লিঙ্গ : মহিলা	ফটো উপলব্ধ	644	FWC2308443	নাম : মিনাক্ষী রানা স্বামীর নাম: ধনঞ্জয় রানা বাড়ির নং : n0116 বয়স : 40 লিঙ্গ : মহিলা	ফটো উপলব্ধ	645	FWC1988591	নাম : তাপস রানা পিতার নাম: মুরারী রানা বাড়ির নং : n0116 বয়স : 42 লিঙ্গ : পুরুষ	ফটো উপলব্ধ
646	FWC1504877	নাম : প্রশান্ত কুমার রানা পিতার নাম: ভরত চন্দ্র রানা বাড়ির নং : n0117 বয়স : 44 লিঙ্গ : পুরুষ	ফটো উপলব্ধ	647	WB/36/255/408270	নাম : ঝর্ণা রাণা স্বামীর নাম: জয়দেব রাণা বাড়ির নং : n0118 বয়স : 61 লিঙ্গ : মহিলা	ফটো উপলব্ধ	648	WB/36/255/408080	নাম : শেখর রাণা পিতার নাম: গোপাল রাণা বাড়ির নং : n0120 বয়স : 50 লিঙ্গ : পুরুষ	ফটো উপলব্ধ
649	FWC2208833	নাম : মিতু রাণা স্বামীর নাম: শেখর রাণা বাড়ির নং : n0120 বয়স : 41 লিঙ্গ : মহিলা	ফটো উপলব্ধ	650	WB/36/255/408706	নাম : মুরারী রাণা পিতার নাম: সূর্য রাণা বাড়ির নং : n0116 বয়স : 68 লিঙ্গ : পুরুষ	ফটো উপলব্ধ	651	WB/36/255/408271	নাম : পুষ্প রাণা স্বামীর নাম: মুরারী রাণা বাড়ির নং : n0116 বয়স : 66 লিঙ্গ : মহিলা	ফটো উপলব্ধ
652	WB/36/255/408268	নাম : মুক্তকেশী রাণা স্বামীর নাম: চন্দ্রীচরণ রাণা বাড়ির নং : n0114 বয়স : 73 লিঙ্গ : মহিলা	ফটো উপলব্ধ	653	WB/36/255/408522	নাম : দিবাকর রাণা পিতার নাম: চন্দ্রীচরণ রাণা বাড়ির নং : n0114 বয়স : 55 লিঙ্গ : পুরুষ	ফটো উপলব্ধ	654	FWC1504745	নাম : শিখা রানা স্বামীর নাম: দিবাকর রানা বাড়ির নং : n0114 বয়স : 46 লিঙ্গ : মহিলা	ফটো উপলব্ধ
655	FWC1504596	নাম : রীতা দিগের স্বামীর নাম: নিমাই দিগের বাড়ির নং : n0114 বয়স : 45 লিঙ্গ : মহিলা	ফটো উপলব্ধ	656	WSU1646264	নাম : প্রিয়া রানা স্বামীর নাম: তাপস রানা বাড়ির নং : n0116 বয়স : 31 লিঙ্গ : মহিলা	ফটো উপলব্ধ	657	WB/36/255/408575	নাম : ভরত রাণা পিতার নাম: চন্দ্র রাণা বাড়ির নং : n0117 বয়স : 69 লিঙ্গ : পুরুষ	ফটো উপলব্ধ
658	WB/36/255/408751	নাম : সুশান্তকুমার রানা পিতার নাম: ভরতচন্দ্র রানা বাড়ির নং : n0117 বয়স : 49 লিঙ্গ : পুরুষ	ফটো উপলব্ধ	659	WSU1646215	নাম : মৌসুমী রানা স্বামীর নাম: প্রশান্ত কুমার রানা বাড়ির নং : n0117 বয়স : 31 লিঙ্গ : মহিলা	ফটো উপলব্ধ	660	WB/36/255/408663	নাম : জয়দেব রাণা পিতার নাম: চন্দ্র রাণা বাড়ির নং : n0118 বয়স : 67 লিঙ্গ : পুরুষ	ফটো উপলব্ধ

661	WSU1385087	ফটো উপলব্ধ	662	WB/36/255/408502	ফটো উপলব্ধ	663	WB/36/255/408269	ফটো উপলব্ধ
নাম : মনোজ রানা পিতার নাম: জয়দেব রানা বাড়ির নং : n0118 বয়স : 33 লিঙ্গ : পুরুষ			নাম : লক্ষীনারায়ন রাণা পিতার নাম: চন্দ্রকান্ত রাণা বাড়ির নং : n0119 বয়স : 75 লিঙ্গ : পুরুষ			নাম : পূর্ণিমা রাণা স্বামীর নাম: লক্ষণ রাণা বাড়ির নং : n0119 বয়স : 65 লিঙ্গ : মহিলা		
664	WSU1646140	ফটো উপলব্ধ	665	WSU2408128	ফটো উপলব্ধ	666	WSU1986082	ফটো উপলব্ধ
নাম : সঞ্জয় রানা পিতার নাম: লক্ষী নারায়ন রানা বাড়ির নং : n0119 বয়স : 46 লিঙ্গ : পুরুষ			নাম : শিল্পা রানা পিতার নাম: শেখর রানা বাড়ির নং : এন0120 বয়স : 21 লিঙ্গ : মহিলা			নাম : অনিরুদ্ধ রাণা পিতার নাম: দিবাকর রাণা বাড়ির নং : এন0114 বয়স : 25 লিঙ্গ : পুরুষ		
667	WSU1862101	ফটো উপলব্ধ	668	FWC2208841	ফটো উপলব্ধ	669	WSU1809839	ফটো উপলব্ধ
নাম : বিউটি রানা স্বামীর নাম: মনোজ রানা বাড়ির নং : N0118 বয়স : 30 লিঙ্গ : মহিলা			নাম : ধনঞ্জয় রানা পিতার নাম: মুরারী রানা বাড়ির নং : n0116 বয়স : 46 লিঙ্গ : পুরুষ			নাম : তোতন দিগের মায়ের নাম: রীতা দিগের বাড়ির নং : n0114 বয়স : 28 লিঙ্গ : পুরুষ		
670	WSU1646181	ফটো উপলব্ধ	671	WB/36/255/408708	ফটো উপলব্ধ	672	WB/36/255/408421	ফটো উপলব্ধ
নাম : কৃষ্ণা রানা বাঁশবী স্বামীর নাম: সুভাষ চন্দ্র রানা বাড়ির নং : n0114 বয়স : 34 লিঙ্গ : মহিলা			নাম : ত্রিপুরারী রাণা পিতার নাম: সূর্য রাণা বাড়ির নং : n0115 বয়স : 65 লিঙ্গ : পুরুষ			নাম : মহামায়া রাণা স্বামীর নাম: ত্রিপুরারী রাণা বাড়ির নং : n0115 বয়স : 63 লিঙ্গ : মহিলা		
673	WSU0967257	ফটো উপলব্ধ	674	WSU1664796	ফটো উপলব্ধ	675	WB/36/255/408628	ফটো উপলব্ধ
নাম : শ্যামাপদ রানা পিতার নাম: ত্রিপুরারী রানা বাড়ির নং : n0115 বয়স : 36 লিঙ্গ : পুরুষ			নাম : অনুশ্রী ধাড়া(রানা) স্বামীর নাম: শ্যামাপদ রানা বাড়ির নং : n0115 বয়স : 31 লিঙ্গ : মহিলা			নাম : বংশী রানা পিতার নাম: সূর্য রানা বাড়ির নং : n0115 বয়স : 73 লিঙ্গ : পুরুষ		
676	WB/36/255/408213	ফটো উপলব্ধ	677	WB/36/255/408120	ফটো উপলব্ধ	678	FWC2368140	ফটো উপলব্ধ
নাম : নবকুমার রায় পিতার নাম: বিষ্ণুপদ রায় বাড়ির নং : n0021 বয়স : 68 লিঙ্গ : পুরুষ			নাম : চম্পা রায় স্বামীর নাম: নবকুমার রায় বাড়ির নং : n0021 বয়স : 59 লিঙ্গ : মহিলা			নাম : মাধবী রায় স্বামীর নাম: উত্তমকুমার রায় বাড়ির নং : n0021 বয়স : 49 লিঙ্গ : মহিলা		
679	WB/36/255/408099	ফটো উপলব্ধ	680	WB/36/255/408302	ফটো উপলব্ধ	681	WSU1545417	ফটো উপলব্ধ
নাম : নমিতা রায় স্বামীর নাম: ধর্মদাস রায় বাড়ির নং : n0022 বয়স : 71 লিঙ্গ : মহিলা			নাম : বিপ্রদাস রায় পিতার নাম: ধর্মদাস রায় বাড়ির নং : n0022 বয়স : 55 লিঙ্গ : পুরুষ			নাম : সঙ্গীতা রায় স্বামীর নাম: শ্রীচরণ দাস রায় বাড়ির নং : n0022 বয়স : 33 লিঙ্গ : মহিলা		
682	WSU1545409	ফটো উপলব্ধ	683	WSU2054807	ফটো উপলব্ধ	684	WSU2054815	ফটো উপলব্ধ
নাম : সম্পদ সরকার পিতার নাম: দীপক কুমার সরকার বাড়ির নং : n0022 বয়স : 31 লিঙ্গ : পুরুষ			নাম : ক্ষুদিরাম রায় পিতার নাম: গোপাল রায় বাড়ির নং : n0133 বয়স : 66 লিঙ্গ : পুরুষ			নাম : ছায়া রায় স্বামীর নাম: ক্ষুদিরাম রায় বাড়ির নং : n0133 বয়স : 61 লিঙ্গ : মহিলা		
685	FWC1503879	ফটো উপলব্ধ	686	WB/36/255/408438	ফটো উপলব্ধ	687	FWC1366319	ফটো উপলব্ধ
নাম : বাপী রায় পিতার নাম: ক্ষুদিরাম রায় বাড়ির নং : n0133 বয়স : 45 লিঙ্গ : পুরুষ			নাম : যমুনা রায় স্বামীর নাম: নেপাল চন্দ্র রায় বাড়ির নং : n0161 বয়স : 75 লিঙ্গ : মহিলা			নাম : বাদলচন্দ্র রায় পিতার নাম: নেপালচন্দ্র রায় বাড়ির নং : n0161 বয়স : 50 লিঙ্গ : পুরুষ		
688	WSU2145050	ফটো উপলব্ধ	689	FWC1988625	ফটো উপলব্ধ	690	WSU2145647	ফটো উপলব্ধ
নাম : পলাশ রায় পিতার নাম: বিপ্রদাস রায় বাড়ির নং : N0022 বয়স : 25 লিঙ্গ : পুরুষ			নাম : জবা রায় স্বামীর নাম: বিপ্রদাস রায় বাড়ির নং : n0022 বয়স : 41 লিঙ্গ : মহিলা			নাম : শ্রীচরণদাস রায় পিতার নাম: ধর্মদাস রায় বাড়ির নং : n0022 বয়স : 49 লিঙ্গ : পুরুষ		

বিধানসভা নির্বাচনক্ষেত্রের নং, নাম : 257-ইন্দাস
ভাগ নং, নাম : 1-মঙ্গলপুর(আংশিক)মঙ্গলপুর,হাটিপাড়া,তাঁতিপাড়া, পোঃ-মঙ্গলপুর

691	WSU1307230	ফটো উপলব্ধ	692	WSU2223105	ফটো উপলব্ধ	693	WSU2315059	ফটো উপলব্ধ
নাম : সোমা রায় স্বামীর নাম: বাপী রায় বাড়ির নং : n0133 বয়স : 37 লিঙ্গ : মহিলা			নাম : নিবেদিতা রায় মায়ের নাম: মাধবী রায় বাড়ির নং : এন0021 বয়স : 27 লিঙ্গ : মহিলা			নাম : রূপসা রায় পিতার নাম: বাদল চন্দ্র রায় বাড়ির নং : এন0161 বয়স : 22 লিঙ্গ : মহিলা		
694	FWC1988443	ফটো উপলব্ধ	695	WSU1986140	ফটো উপলব্ধ	696	WSU2462471	ফটো উপলব্ধ
নাম : নমিতা রায় স্বামীর নাম: বাদল রায় বাড়ির নং : n0161 বয়স : 44 লিঙ্গ : মহিলা			নাম : রিমা রেজা পিতার নাম: উত্তম রেজা বাড়ির নং : এন0064 বয়স : 25 লিঙ্গ : মহিলা			নাম : উত্তম কুমার রেজা পিতার নাম: লক্ষ্মীনারায়ণ রেজা বাড়ির নং : n0064 বয়স : 57 লিঙ্গ : পুরুষ		
697	WB/36/255/408339	ফটো উপলব্ধ	698	FWC1366558	ফটো উপলব্ধ	699	WB/36/255/408294	ফটো উপলব্ধ
নাম : মালবিকা রেজা স্বামীর নাম: উত্তম রেজা বাড়ির নং : n0064 বয়স : 51 লিঙ্গ : মহিলা			নাম : পারুল লাহা স্বামীর নাম: অশ্বিনী লাহা বাড়ির নং : n0092 বয়স : 70 লিঙ্গ : মহিলা			নাম : বিশ্বনাথ সেন পিতার নাম: হাবুচরণ সেন বাড়ির নং : n0092 বয়স : 69 লিঙ্গ : পুরুষ		
700	WB/36/255/408366	ফটো উপলব্ধ	701	WSU2145399	ফটো উপলব্ধ	702	FWC2368173	ফটো উপলব্ধ
নাম : বৈদ্যনাথ সেন পিতার নাম: হাবুচরণ সেন বাড়ির নং : n0092 বয়স : 59 লিঙ্গ : পুরুষ			নাম : সৈকত সেন মায়ের নাম: চায়না সেন বাড়ির নং : N0092 বয়স : 26 লিঙ্গ : পুরুষ			নাম : চায়না সেন স্বামীর নাম: বৈদ্যনাথ সেন বাড়ির নং : n0092 বয়স : 46 লিঙ্গ : মহিলা		
703	WSU2445740	ফটো উপলব্ধ	704	WB/36/255/408180	ফটো উপলব্ধ	705	WB/36/255/408179	ফটো উপলব্ধ
নাম : অনন্যা আশ মায়ের নাম: সাবিত্রী আশ বাড়ির নং : এন0092 বয়স : 30 লিঙ্গ : মহিলা			নাম : নিতাই চন্দ্র লৌহ পিতার নাম: গনেশ লৌহ বাড়ির নং : n0070 বয়স : 78 লিঙ্গ : পুরুষ			নাম : আরতি লৌহ স্বামীর নাম: নিতাই চন্দ্র লৌহ বাড়ির নং : n0070 বয়স : 71 লিঙ্গ : মহিলা		
706	WSU1598713	ফটো উপলব্ধ	707	WSU2054856	ফটো উপলব্ধ	708	WSU2054864	ফটো উপলব্ধ
নাম : চিত্রা লৌহ(দে) স্বামীর নাম: পার্থ সারথী লৌহ বাড়ির নং : 70 বয়স : 30 লিঙ্গ : মহিলা			নাম : চন্ডীচরণ সু পিতার নাম: সূর্য্য কুমার সু বাড়ির নং : n0088 বয়স : 81 লিঙ্গ : পুরুষ			নাম : পূর্ণিমা সু স্বামীর নাম: চন্ডীচরণ সু বাড়ির নং : n0088 বয়স : 74 লিঙ্গ : মহিলা		
709	WSU2054849	ফটো উপলব্ধ	710	FWC2208957	ফটো উপলব্ধ	711	WSU2333490	ফটো উপলব্ধ
নাম : মণিকাঞ্চন সু পিতার নাম: চন্ডীচরণ সু বাড়ির নং : n0088 বয়স : 53 লিঙ্গ : পুরুষ			নাম : ভবানীরানী সু স্বামীর নাম: মনিকাঞ্চন সু বাড়ির নং : n0088 বয়স : 43 লিঙ্গ : মহিলা			নাম : সুকন্যা সু পিতার নাম: মনিকাঞ্চন সু বাড়ির নং : এন0088 বয়স : 21 লিঙ্গ : মহিলা		
712	FWC2419323	ফটো উপলব্ধ	713	FWC2208874	ফটো উপলব্ধ	714	WB/36/255/408343	ফটো উপলব্ধ
নাম : তনুয়া সাউ পিতার নাম: তপন কুমার সাউ বাড়ির নং : n0035 বয়স : 40 লিঙ্গ : পুরুষ			নাম : নিলীমা সাউ স্বামীর নাম: হারাধন সাউ বাড়ির নং : n0037 বয়স : 43 লিঙ্গ : মহিলা			নাম : মালবিকা সাউ স্বামীর নাম: কল্যাণ সাউ বাড়ির নং : n0106 বয়স : 53 লিঙ্গ : মহিলা		
715	WSU2504595	ফটো উপলব্ধ	716	FWC2308369	ফটো উপলব্ধ	717	WB/36/255/408087	ফটো উপলব্ধ
নাম : সুকুমার সাউ পিতার নাম: সিদ্ধেশ্বর সাউ বাড়ির নং : n0106 বয়স : 55 লিঙ্গ : পুরুষ			নাম : চাঁপা সাউ স্বামীর নাম: সুকুমার সাউ বাড়ির নং : n0106 বয়স : 39 লিঙ্গ : মহিলা			নাম : কাকলী সাউ স্বামীর নাম: নির্মল সাউ বাড়ির নং : n0106 বয়স : 58 লিঙ্গ : মহিলা		
718	WSU1307537	ফটো উপলব্ধ	719	WSU1307461	ফটো উপলব্ধ	720	WSU1645886	ফটো উপলব্ধ
নাম : অতনু সাউ পিতার নাম: নির্মল সাউ বাড়ির নং : n0106 বয়স : 37 লিঙ্গ : পুরুষ			নাম : সৌরভ সাউ পিতার নাম: নির্মল সাউ বাড়ির নং : n0106 বয়স : 35 লিঙ্গ : পুরুষ			নাম : শুভেন্দু সাউ পিতার নাম: কল্যানকুমার সাউ বাড়ির নং : n0106 বয়স : 30 লিঙ্গ : পুরুষ		

বিধানসভা নির্বাচনক্ষেত্রের নং, নাম : 257-ইন্দাস
ভাগ নং, নাম : 1-মঙ্গলপুর(আংশিক)মঙ্গলপুর,হাটিপাড়া,তাঁতিপাড়া, পোঃ-মঙ্গলপুর

721	WSU2502177	নাম : নাড়গোপাল সাউ পিতার নাম: ভদ্রেশ্বর সাউ বাড়ির নং : n0037 বয়স : 52 লিঙ্গ : পুরুষ	ফটো উপলব্ধ	722	WSU1307412	নাম : সুলোচনা সাউ স্বামীর নাম: নাড়গোপাল সাউ বাড়ির নং : n0037 বয়স : 38 লিঙ্গ : মহিলা	ফটো উপলব্ধ	723	WB/36/255/408651	নাম : কল্যাণ সাউ পিতার নাম: সিদ্ধেশ্বর সাউ বাড়ির নং : n0106 বয়স : 65 লিঙ্গ : পুরুষ	ফটো উপলব্ধ
724	WB/36/255/408111	নাম : স্বপন সাউ পিতার নাম: মুগেন্দ্র সাউ বাড়ির নং : n0036 বয়স : 63 লিঙ্গ : পুরুষ	ফটো উপলব্ধ	725	WB/36/255/408072	নাম : মল্লিকা সাউ স্বামীর নাম: স্বপন সাউ বাড়ির নং : n0036 বয়স : 59 লিঙ্গ : মহিলা	ফটো উপলব্ধ	726	WB/36/255/408433	নাম : হারাধন সাউ পিতার নাম: ভদ্রেশ্বর সাউ বাড়ির নং : n0037 বয়স : 54 লিঙ্গ : পুরুষ	ফটো উপলব্ধ
727	WSU1307552	নাম : স্বপন কুমার সামন্ত পিতার নাম: নলীনচন্দ্র সামন্ত বাড়ির নং : n0001 বয়স : 67 লিঙ্গ : পুরুষ	ফটো উপলব্ধ	728	WB/36/255/408475	নাম : লক্ষ্মীনারায়ণ সামন্ত পিতার নাম: মৃত্যুঞ্জয় সামন্ত বাড়ির নং : n0033 বয়স : 61 লিঙ্গ : পুরুষ	ফটো উপলব্ধ	729	WB/36/255/408358	নাম : ছায়ারানী সামন্ত স্বামীর নাম: লক্ষ্মীনারায়ণ সামন্ত বাড়ির নং : n0033 বয়স : 59 লিঙ্গ : মহিলা	ফটো উপলব্ধ
730	WSU1862127	নাম : চিশুয়ী সামন্ত স্বামীর নাম: গনেশ সামন্ত বাড়ির নং : N0099 বয়স : 28 লিঙ্গ : মহিলা	ফটো উপলব্ধ	731	WB/36/255/408537	নাম : অম্বুজা সামন্ত পিতার নাম: বিমলচন্দ্র সামন্ত বাড়ির নং : n0051 বয়স : 66 লিঙ্গ : পুরুষ	ফটো উপলব্ধ	732	WB/36/255/408360	নাম : কাজল সামন্ত স্বামীর নাম: অম্বুজা সামন্ত বাড়ির নং : n0051 বয়স : 61 লিঙ্গ : মহিলা	ফটো উপলব্ধ
733	WSU2311496	নাম : কেয়া সামন্ত স্বামীর নাম: মুগাল সামন্ত বাড়ির নং : n0051 বয়স : 59 লিঙ্গ : মহিলা	ফটো উপলব্ধ	734	FWC1365279	নাম : সুজাতা সামন্ত স্বামীর নাম: উমাশংকর সামন্ত বাড়ির নং : n0090 বয়স : 59 লিঙ্গ : মহিলা	ফটো উপলব্ধ	735	WSU1196088	নাম : ভাস্বর সামন্ত পিতার নাম: উমাশংকর সামন্ত বাড়ির নং : n0090 বয়স : 35 লিঙ্গ : পুরুষ	ফটো উপলব্ধ
736	WB/36/255/408017	নাম : কাঞ্চন সামন্ত স্বামীর নাম: পঙ্কজ সামন্ত বাড়ির নং : n0099 বয়স : 53 লিঙ্গ : মহিলা	ফটো উপলব্ধ	737	FWC2368348	নাম : সঞ্জীব কুমার সামন্ত পিতার নাম: দেবনারায়ণ সামন্ত বাড়ির নং : n0100 বয়স : 38 লিঙ্গ : পুরুষ	ফটো উপলব্ধ	738	WSU1447366	নাম : গনেশ সামন্ত পিতার নাম: পঙ্কজ সামন্ত বাড়ির নং : n0099 বয়স : 33 লিঙ্গ : পুরুষ	ফটো উপলব্ধ
739	WB/36/255/408016	নাম : সবিতা সামন্ত স্বামীর নাম: দেবনারায়ণ সামন্ত বাড়ির নং : n0100 বয়স : 58 লিঙ্গ : মহিলা	ফটো উপলব্ধ	740	WB/36/255/408480	নাম : দেবনারায়ণ সামন্ত পিতার নাম: মৃত্যুঞ্জয় সামন্ত বাড়ির নং : n0095 বয়স : 57 লিঙ্গ : পুরুষ	ফটো উপলব্ধ	741	FWC2208924	নাম : রানু সামন্ত স্বামীর নাম: দেবনারায়ণ সামন্ত বাড়ির নং : n0095 বয়স : 44 লিঙ্গ : মহিলা	ফটো উপলব্ধ
742	FWC2368157	নাম : পঙ্কজ সামন্ত পিতার নাম: অমরশঙ্কর সামন্ত বাড়ির নং : n0099 বয়স : 57 লিঙ্গ : পুরুষ	ফটো উপলব্ধ	743	FWC2208916	নাম : বকুল সামন্ত স্বামীর নাম: কাঞ্চন সামন্ত বাড়ির নং : n0105 বয়স : 43 লিঙ্গ : মহিলা	ফটো উপলব্ধ	744	WSU1741149	নাম : শুভেন্দু সামন্ত পিতার নাম: পঙ্কজ সামন্ত বাড়ির নং : n0100 বয়স : 28 লিঙ্গ : পুরুষ	ফটো উপলব্ধ
745	WB/36/255/408011	নাম : মুক্তিপদ সামন্ত পিতার নাম: কালীশঙ্কর সামন্ত বাড়ির নং : n0105 বয়স : 60 লিঙ্গ : পুরুষ	ফটো উপলব্ধ	746	WSU2447043	নাম : কাঞ্চন সামন্ত পিতার নাম: কালীশঙ্কর সামন্ত বাড়ির নং : n0105 বয়স : 55 লিঙ্গ : পুরুষ	ফটো উপলব্ধ	747	WSU2145308	নাম : ছন্দা সামন্ত স্বামীর নাম: ভাস্কর সামন্ত বাড়ির নং : N0090 বয়স : 25 লিঙ্গ : মহিলা	ফটো উপলব্ধ
748	WSU2145381	নাম : শুক্লা সামন্ত স্বামীর নাম: সঞ্জীব কুমার সামন্ত বাড়ির নং : N0100 বয়স : 25 লিঙ্গ : মহিলা	ফটো উপলব্ধ	749	FWC2208908	নাম : নন্দিতা সামন্ত স্বামীর নাম: মুক্তিপদ সামন্ত বাড়ির নং : n0105 বয়স : 48 লিঙ্গ : মহিলা	ফটো উপলব্ধ	750	WSU1809789	নাম : অরিজিৎ সামন্ত পিতার নাম: মুক্তিপদ সামন্ত বাড়ির নং : n0105 বয়স : 28 লিঙ্গ : পুরুষ	ফটো উপলব্ধ

751	FWC2453876	ফটো উপলব্ধ	752	WSU2222578	ফটো উপলব্ধ	753	WSU2314953	ফটো উপলব্ধ
নাম : ভাঙ্গুর সামন্ত পিতার নাম: উমাশঙ্কর সামন্ত বাড়ির নং : n0090 বয়স : 38 লিঙ্গ : পুরুষ			নাম : অয়ন সামন্ত পিতার নাম: বিভাস সামন্ত বাড়ির নং : এন0189 বয়স : 23 লিঙ্গ : পুরুষ			নাম : সৌভিক সামন্ত পিতার নাম: কাঞ্চন সামন্ত বাড়ির নং : 109 বয়স : 23 লিঙ্গ : পুরুষ		
754	WSU2311488	ফটো উপলব্ধ	755	WSU2145084	ফটো উপলব্ধ	756	WB/36/255/408155	ফটো উপলব্ধ
নাম : মুগাল সামন্ত পিতার নাম: বিমল সামন্ত বাড়ির নং : n0051 বয়স : 64 লিঙ্গ : পুরুষ			নাম : কৌশিক সামন্ত পিতার নাম: দেবনারায়ণ সামন্ত বাড়ির নং : N0095 বয়স : 24 লিঙ্গ : পুরুষ			নাম : শিবনারায়ণ সাহানা পিতার নাম: দুর্গাপ্রসাদ সাহানা বাড়ির নং : n0017 বয়স : 74 লিঙ্গ : পুরুষ		
757	WB/36/255/408210	ফটো উপলব্ধ	758	FWC2419414	ফটো উপলব্ধ	759	FWC2208932	ফটো উপলব্ধ
নাম : রাসমনি সাহানা স্বামীর নাম: শিবনারায়ণ সাহানা বাড়ির নং : n0017 বয়স : 66 লিঙ্গ : মহিলা			নাম : দেবনারায়ন সাহানা পিতার নাম: দুর্গাপ্রসাদ সাহানা বাড়ির নং : n0017 বয়স : 66 লিঙ্গ : পুরুষ			নাম : পারমিতা সাহানা পিতার নাম: শিবনারায়ন সাহানা বাড়ির নং : n0017 বয়স : 43 লিঙ্গ : মহিলা		
760	FWC2417053	ফটো উপলব্ধ	761	WB/36/255/408729	ফটো উপলব্ধ	762	FWC1504000	ফটো উপলব্ধ
নাম : রুদ্রনীল সাহানা পিতার নাম: শিবনারায়ন সাহানা বাড়ির নং : N022 বয়স : 37 লিঙ্গ : পুরুষ			নাম : রবীন্দ্রনাথ সেন পিতার নাম: গঙ্গাধর সেন বাড়ির নং : n0091 বয়স : 66 লিঙ্গ : পুরুষ			নাম : বুদ্ধদেব সেন পিতার নাম: কালিশংকর সেন বাড়ির নং : n0104 বয়স : 44 লিঙ্গ : পুরুষ		
763	WSU1723444	ফটো উপলব্ধ	764	WB/36/255/408353	ফটো উপলব্ধ	765	WSU2461788	ফটো উপলব্ধ
নাম : বৈশাখী সেন স্বামীর নাম: বুদ্ধদেব সেন বাড়ির নং : n0104 বয়স : 35 লিঙ্গ : মহিলা			নাম : পূর্ণিমা সেন স্বামীর নাম: কালীশংকর সেন বাড়ির নং : n0104 বয়স : 62 লিঙ্গ : মহিলা			নাম : নবকুমার সেন পিতার নাম: ধর্মদাস সেন বাড়ির নং : n0104 বয়স : 58 লিঙ্গ : পুরুষ		
766	WB/36/255/408356	ফটো উপলব্ধ	767	WB/36/255/408337	ফটো উপলব্ধ	768	FWC1988799	ফটো উপলব্ধ
নাম : চিন্ময়ী সেন স্বামীর নাম: নবকুমার সেন বাড়ির নং : n0104 বয়স : 53 লিঙ্গ : মহিলা			নাম : নিভা সেন স্বামীর নাম: দিলীপ সেন বাড়ির নং : n0103 বয়স : 56 লিঙ্গ : মহিলা			নাম : রাজীব কুমার সেন পিতার নাম: মদন মোহন সেন বাড়ির নং : n0094 বয়স : 44 লিঙ্গ : পুরুষ		
769	WSU1723386	ফটো উপলব্ধ	770	WB/36/255/408284	ফটো উপলব্ধ	771	WB/36/255/408548	ফটো উপলব্ধ
নাম : সূর্যকান্ত সেন পিতার নাম: পরেশনাথ সেন বাড়ির নং : n0093 বয়স : 29 লিঙ্গ : পুরুষ			নাম : কালুরানী সেন স্বামীর নাম: পরেশ নাথ সেন বাড়ির নং : n0093 বয়স : 61 লিঙ্গ : মহিলা			নাম : মদনমোহন সেন পিতার নাম: সুবল সেন বাড়ির নং : n0094 বয়স : 71 লিঙ্গ : পুরুষ		
772	WB/36/255/408282	ফটো উপলব্ধ	773	FWC2368215	ফটো উপলব্ধ	774	WSU1723568	ফটো উপলব্ধ
নাম : সরস্বতী সেন স্বামীর নাম: মদনমোহন সেন বাড়ির নং : n0094 বয়স : 59 লিঙ্গ : মহিলা			নাম : নয়ন সেন পিতার নাম: মদন মোহন সেন বাড়ির নং : n0094 বয়স : 46 লিঙ্গ : পুরুষ			নাম : পিঙ্কু সেন(নাগ) স্বামীর নাম: নয়ন সেন বাড়ির নং : n0094 বয়স : 29 লিঙ্গ : মহিলা		
775	WB/36/255/408283	ফটো উপলব্ধ	776	WB/36/255/408198	ফটো উপলব্ধ	777	WB/36/255/408409	ফটো উপলব্ধ
নাম : নমিতা সেন স্বামীর নাম: রবীন্দ্রনাথ সেন বাড়ির নং : n0091 বয়স : 59 লিঙ্গ : মহিলা			নাম : পরেশনাথ সেন পিতার নাম: সুবল সেন বাড়ির নং : n0093 বয়স : 66 লিঙ্গ : পুরুষ			নাম : জয়দেব সেন পিতার নাম: গঙ্গাধর সেন বাড়ির নং : n0102 বয়স : 59 লিঙ্গ : পুরুষ		
778	WB/36/255/408285	ফটো উপলব্ধ	779	WSU1447341	ফটো উপলব্ধ	780	WSU1723576	ফটো উপলব্ধ
নাম : তুলসী সেন স্বামীর নাম: জয়দেব সেন বাড়ির নং : n0102 বয়স : 55 লিঙ্গ : মহিলা			নাম : সন্তোষ সেন পিতার নাম: জয়দেব সেন বাড়ির নং : n0102 বয়স : 32 লিঙ্গ : পুরুষ			নাম : কৃষ্ণ সেন পিতার নাম: জয়দেব সেন বাড়ির নং : n0102 বয়স : 29 লিঙ্গ : পুরুষ		

বিধানসভা নির্বাচনক্ষেত্রের নং, নাম : 257-ইন্দাস
ভাগ নং, নাম : 1-মঙ্গলপুর(আংশিক)মঙ্গলপুর,হাটিপাড়া,তাঁতিপাড়া, পোঃ-মঙ্গলপুর

781	WB/36/255/408442	ফটো উপলব্ধ	782	FWC1505197	ফটো উপলব্ধ	783	WSU1447309	ফটো উপলব্ধ
নাম : দিলীপ কুমার সেন পিতার নাম: পঞ্চানন সেন বাড়ির নং : n0103 বয়স : 65 লিঙ্গ : পুরুষ			নাম : রিঙ্কু সেন স্বামীর নাম: অশোক সেন বাড়ির নং : n0103 বয়স : 47 লিঙ্গ : মহিলা			নাম : অম্লিয় সেন পিতার নাম: দিলীপ সেন বাড়ির নং : n0103 বয়স : 33 লিঙ্গ : পুরুষ		
784	WB/36/255/408386	ফটো উপলব্ধ	785	WB/36/255/408712	ফটো উপলব্ধ	786	WSU1447333	ফটো উপলব্ধ
নাম : অশোক সেন পিতার নাম: পঞ্চানন সেন বাড়ির নং : n0103 বয়স : 58 লিঙ্গ : পুরুষ			নাম : কালীশংকর সেন পিতার নাম: ধর্মদাস সেন বাড়ির নং : n0104 বয়স : 71 লিঙ্গ : পুরুষ			নাম : অমিত কুমার সেন পিতার নাম: নবকুমার সেন বাড়ির নং : n0104 বয়স : 32 লিঙ্গ : পুরুষ		
787	WSU1942853	ফটো উপলব্ধ	788	WSU1862085	ফটো উপলব্ধ	789	ZNT1321447	ফটো উপলব্ধ
নাম : রীতু সামন্ত পিতার নাম: অশোক সেন বাড়ির নং : N0103 বয়স : 26 লিঙ্গ : মহিলা			নাম : রাখি সেন স্বামীর নাম: অমিত কুমার সেন বাড়ির নং : N0104 বয়স : 27 লিঙ্গ : মহিলা			নাম : বিউটি সেন(পাল) স্বামীর নাম: রাজীব কুমার সেন বাড়ির নং : n0094 বয়স : 29 লিঙ্গ : মহিলা		
790	WSU1447564	ফটো উপলব্ধ	791	WSU2223907	ফটো উপলব্ধ	792	WSU2264273	ফটো উপলব্ধ
নাম : গীতা সোম স্বামীর নাম: জগবন্ধু সোম বাড়ির নং : n0184 বয়স : 79 লিঙ্গ : মহিলা			নাম : স্বর্ণলতা হাটী স্বামীর নাম: মদনমোহন হাটী বাড়ির নং : n0012 বয়স : 62 লিঙ্গ : মহিলা			নাম : বেলা হাটী স্বামীর নাম: মধুসূদন হাটী বাড়ির নং : n0040 বয়স : 67 লিঙ্গ : মহিলা		
793	WSU2315265	ফটো উপলব্ধ	794	WSU2223030	ফটো উপলব্ধ	795	WSU2223253	ফটো উপলব্ধ
নাম : অতনু হাটী পিতার নাম: শ্রীকান্ত হাটী বাড়ির নং : এন0029 বয়স : 22 লিঙ্গ : পুরুষ			নাম : সর্বানী হাটী পিতার নাম: জনার্দন হাটী বাড়ির নং : এন0026 বয়স : 23 লিঙ্গ : মহিলা			নাম : সোমাস্রী হাটী স্বামীর নাম: সদানন্দ হাটী বাড়ির নং : এন0063 বয়স : 25 লিঙ্গ : মহিলা		
796	WSU2222974	ফটো উপলব্ধ	797	WSU2222719	ফটো উপলব্ধ	798	WSU2388940	ফটো উপলব্ধ
নাম : এষা হাটী পিতার নাম: শচিদানন্দ হাটী বাড়ির নং : এন0004 বয়স : 23 লিঙ্গ : মহিলা			নাম : অরুন্ধতী হাটী পিতার নাম: অরবিন্দ হাটী বাড়ির নং : এন0030 বয়স : 23 লিঙ্গ : মহিলা			নাম : অসিতকুমার হাটী পিতার নাম: শঙ্কর হাটী বাড়ির নং : n0008 বয়স : 60 লিঙ্গ : পুরুষ		
799	WSU2333524	ফটো উপলব্ধ	800	WSU2145118	ফটো উপলব্ধ	801	FWC2209468	ফটো উপলব্ধ
নাম : শ্রেয়োতপা হাটী পিতার নাম: শ্যামলানন্দ হাটী বাড়ির নং : এন0012 বয়স : 21 লিঙ্গ : মহিলা			নাম : মল্লিকা হাটী স্বামীর নাম: অভিজিৎ হাটী বাড়ির নং : N0012 বয়স : 38 লিঙ্গ : মহিলা			নাম : নন্দ দুলাল হাটী পিতার নাম: গুরুপদ হাটী বাড়ির নং : n0004 বয়স : 39 লিঙ্গ : পুরুষ		
802	WSU2311462	ফটো উপলব্ধ	803	WSU2333409	ফটো উপলব্ধ	804	WSU2333466	ফটো উপলব্ধ
নাম : মঞ্জু হাটী স্বামীর নাম: সহদেব হাটী বাড়ির নং : n0060 বয়স : 65 লিঙ্গ : মহিলা			নাম : অখিলেশ হাটী পিতার নাম: অরুণ কুমার হাটী বাড়ির নং : এন0013 বয়স : 21 লিঙ্গ : পুরুষ			নাম : শ্বেতা হাটী পিতার নাম: পার্থ সারথী হাটী বাড়ির নং : এন0040 বয়স : 21 লিঙ্গ : মহিলা		
805	WSU2315000	ফটো উপলব্ধ	806	WSU2315083	ফটো উপলব্ধ	807	WSU2315109	ফটো উপলব্ধ
নাম : পল্লবী হাটী পিতার নাম: রাধাশ্যাম হাটী বাড়ির নং : এন0044 বয়স : 22 লিঙ্গ : মহিলা			নাম : মুনালী হাটী পিতার নাম: রাজকুমার হাটী বাড়ির নং : এন0009 বয়স : 22 লিঙ্গ : মহিলা			নাম : অরিত্র হাটী পিতার নাম: সচিদানন্দ হাটী বাড়ির নং : এন0004 বয়স : 22 লিঙ্গ : পুরুষ		
808	WSU1985936	ফটো উপলব্ধ	809	FWC1505114	ফটো উপলব্ধ	810	WB/36/255/402313	ফটো উপলব্ধ
নাম : বৃষ্টি হাটী স্বামীর নাম: সৌমিত্র হাটী বাড়ির নং : এন0010 বয়স : 29 লিঙ্গ : মহিলা			নাম : তনুজা কোনার স্বামীর নাম: অরবিন্দ কোণ্ডার বাড়ির নং : n0019 বয়স : 45 লিঙ্গ : মহিলা			নাম : উদয় চাঁদ গুপ্ত পিতার নাম: কমলাকান্ত গুপ্ত বাড়ির নং : n0027 বয়স : 65 লিঙ্গ : পুরুষ		

বিধানসভা নির্বাচনক্ষেত্রের নং, নাম : 257-ইন্দাস
ভাগ নং, নাম : 1-মঙ্গলপুর(আংশিক)মঙ্গলপুর,হাটিপাড়া,তাঁতিপাড়া, পোঃ-মঙ্গলপুর

811 নাম : মিশু হাটী স্বামীর নাম: পরেশনাথ হাটী বাড়ির নং : n0053 বয়স : 49 লিঙ্গ : মহিলা	WB/36/255/408308 ফটো উপলব্ধ	812 নাম : অপূর্ব হাটী পিতার নাম: অভয়চাঁদ হাটী বাড়ির নং : n0045 বয়স : 35 লিঙ্গ : পুরুষ	WSU1196187 ফটো উপলব্ধ	813 নাম : পূজা হাটী স্বামীর নাম: রাজেশ হাটী বাড়ির নং : n0045 বয়স : 29 লিঙ্গ : মহিলা	WSU1723394 ফটো উপলব্ধ
814 নাম : মদনমোহন হাটী পিতার নাম: শক্তিপদ হাটী বাড়ির নং : n0012 বয়স : 64 লিঙ্গ : পুরুষ	WB/36/255/408381 ফটো উপলব্ধ	815 নাম : অনিক হাটী পিতার নাম: দেবশীষ হাটী বাড়ির নং : এন0002 বয়স : 23 লিঙ্গ : পুরুষ	WSU2222628 ফটো উপলব্ধ	816 নাম : পদ্মাবতী হাটী স্বামীর নাম: ধনেশ বিজয় হাটী বাড়ির নং : n0004 বয়স : 69 লিঙ্গ : মহিলা	WSU2104438 ফটো উপলব্ধ
817 নাম : চন্দন কুমার হাটী পিতার নাম: ধনেশ বিজয় হাটী বাড়ির নং : n0004 বয়স : 48 লিঙ্গ : পুরুষ	FWC1988922 ফটো উপলব্ধ	818 নাম : সৌভিক হাটী পিতার নাম: ভীষ্মদেব হাটী বাড়ির নং : এন0018 বয়স : 25 লিঙ্গ : পুরুষ	WSU1986090 ফটো উপলব্ধ	819 নাম : প্রতুষা গুহ হাটী স্বামীর নাম: নন্দদুলাল হাটী বাড়ির নং : N0004 বয়স : 28 লিঙ্গ : মহিলা	WSU1862093 ফটো উপলব্ধ
820 নাম : সৌরভ কান্তি হাটী পিতার নাম: পরেশ নাথ হাটী বাড়ির নং : N0053 বয়স : 26 লিঙ্গ : পুরুষ	WSU1967579 ফটো উপলব্ধ	821 নাম : রুপা হাটী স্বামীর নাম: রাহুল হাটী বাড়ির নং : n0193 বয়স : 31 লিঙ্গ : মহিলা	WSU1545623 ফটো উপলব্ধ	822 নাম : কুসুম হাটী স্বামীর নাম: সঞ্জয় হাটী বাড়ির নং : n0055 বয়স : 29 লিঙ্গ : মহিলা	WSU1809805 ফটো উপলব্ধ
823 নাম : অজয় কুমার হাটী পিতার নাম: বিশ্বনাথ হাটী বাড়ির নং : n0007 বয়স : 62 লিঙ্গ : পুরুষ	WB/36/255/408015 ফটো উপলব্ধ	824 নাম : পরেশনাথ হাটী পিতার নাম: মাধব চন্দ্র হাটী বাড়ির নং : n0053 বয়স : 56 লিঙ্গ : পুরুষ	WB/36/255/408461 ফটো উপলব্ধ	825 নাম : নবনিতা হাটী স্বামীর নাম: সৌরভ হাটী বাড়ির নং : N0011 বয়স : 27 লিঙ্গ : মহিলা	WSU1862143 ফটো উপলব্ধ
826 নাম : সৌভিক হাটী পিতার নাম: পরেশনাথ হাটী বাড়ির নং : N0040 বয়স : 27 লিঙ্গ : পুরুষ	WSU1862028 ফটো উপলব্ধ	827 নাম : মুক্তিপদ হাটী পিতার নাম: কৃষ্ণপদ হাটী বাড়ির নং : n0013 বয়স : 78 লিঙ্গ : পুরুষ	WB/36/255/408528 ফটো উপলব্ধ	828 নাম : সঙ্গীতা হাটী স্বামীর নাম: অরুণ কুমার হাটী বাড়ির নং : n0013 বয়স : 42 লিঙ্গ : মহিলা	FWC2209229 ফটো উপলব্ধ
829 নাম : সুকুমার হাটী পিতার নাম: কানাইলাল হাটী বাড়ির নং : n0016 বয়স : 66 লিঙ্গ : পুরুষ	WB/36/255/408407 ফটো উপলব্ধ	830 নাম : মিঠুরাণী হাটী স্বামীর নাম: সুকুমার হাটী বাড়ির নং : n0016 বয়স : 57 লিঙ্গ : মহিলা	WB/36/255/408362 ফটো উপলব্ধ	831 নাম : রাজকুমার হাটী পিতার নাম: কানাইলাল হাটী বাড়ির নং : n0016 বয়স : 60 লিঙ্গ : পুরুষ	WB/36/255/408489 ফটো উপলব্ধ
832 নাম : সুজাতা হাটী স্বামীর নাম: ভীষ্মদেব হাটী বাড়ির নং : n0018 বয়স : 46 লিঙ্গ : মহিলা	FWC2209427 ফটো উপলব্ধ	833 নাম : কাঞ্চন কুমার হাটী পিতার নাম: রামচন্দ্র হাটী বাড়ির নং : n0018 বয়স : 52 লিঙ্গ : পুরুষ	WB/36/255/408413 ফটো উপলব্ধ	834 নাম : জয়ন্তী হাটী স্বামীর নাম: শ্যামসুন্দর হাটী বাড়ির নং : n0029 বয়স : 61 লিঙ্গ : মহিলা	WB/36/255/408279 ফটো উপলব্ধ
835 নাম : দিব্যেন্দু হাটী পিতার নাম: অনিল বরন হাটী বাড়ির নং : n0006 বয়স : 34 লিঙ্গ : পুরুষ	WSU1384973 ফটো উপলব্ধ	836 নাম : নন্দিতা হাটী পিতার নাম: শ্যামাপদ হাটী বাড়ির নং : n0071 বয়স : 29 লিঙ্গ : মহিলা	WSU1809938 ফটো উপলব্ধ	837 নাম : ধ্রুব সারথী হাটী পিতার নাম: সহদেব হাটী বাড়ির নং : n0060 বয়স : 37 লিঙ্গ : পুরুষ	FWC2416907 ফটো উপলব্ধ
838 নাম : পারমিতা হাটী স্বামীর নাম: ধ্রুব সারথী হাটী বাড়ির নং : এন0060 বয়স : 22 লিঙ্গ : মহিলা	WSU2327161 ফটো উপলব্ধ	839 নাম : সুমতি হাটী স্বামীর নাম: রঞ্জন হাটী বাড়ির নং : n0044 বয়স : 76 লিঙ্গ : মহিলা	WSU2145480 ফটো উপলব্ধ	840 নাম : রুমা হাটী স্বামীর নাম: জান্মোজয় হাটী বাড়ির নং : n0026 বয়স : 43 লিঙ্গ : মহিলা	FWC2209393 ফটো উপলব্ধ

বিধানসভা নির্বাচনক্ষেত্রের নং, নাম : 257-ইন্দাস
ভাগ নং, নাম : 1-মঙ্গলপুর(আংশিক)মঙ্গলপুর,হাটিপাড়া,তাঁতিপাড়া, পোঃ-মঙ্গলপুর

841 নাম : প্রিয়াঙ্কা খাঁ হাটী স্বামীর নাম: দিব্যেন্দু হাটী বাড়ির নং : N0006 বয়স : 29 লিঙ্গ : মহিলা	WSU1986132 ফটো উপলব্ধ	842 নাম : দিশা হাটী পিতার নাম: সদানন্দ হাটী বাড়ির নং : N0004 বয়স : 24 লিঙ্গ : মহিলা	WSU2145159 ফটো উপলব্ধ	843 নাম : পূজা পরামানিক হাটী স্বামীর নাম: উৎপল হাটী বাড়ির নং : N0044 বয়স : 24 লিঙ্গ : মহিলা	WSU2145134 ফটো উপলব্ধ
844 নাম : রত্না হাটী স্বামীর নাম: সুমন্ত কুমার হাটী বাড়ির নং : n0008 বয়স : 35 লিঙ্গ : মহিলা	WSU1646058 ফটো উপলব্ধ	845 নাম : তপনকুমার হাটী পিতার নাম: শঙ্কর হাটী বাড়ির নং : n0008 বয়স : 71 লিঙ্গ : পুরুষ	WSU2510634 ফটো উপলব্ধ	846 নাম : মিতা হাটী স্বামীর নাম: উত্তম হাটী বাড়ির নং : n0008 বয়স : 59 লিঙ্গ : মহিলা	WB/36/255/408020 ফটো উপলব্ধ
847 নাম : বনানী হাটী স্বামীর নাম: অসিত কুমার হাটী বাড়ির নং : n0008 বয়স : 42 লিঙ্গ : মহিলা	FWC2209302 ফটো উপলব্ধ	848 নাম : অন্নপূর্ণা হাটী স্বামীর নাম: জয়ন্ত কুমার হাটী বাড়ির নং : n0008 বয়স : 37 লিঙ্গ : মহিলা	WSU1307438 ফটো উপলব্ধ	849 নাম : মোমিতা হাটী স্বামীর নাম: মহন্ত হাটী বাড়ির নং : n0008 বয়স : 32 লিঙ্গ : মহিলা	WSU1646199 ফটো উপলব্ধ
850 নাম : কেয়ারাণী হাটী স্বামীর নাম: শিবপ্রসাদ হাটী বাড়ির নং : n0010 বয়স : 52 লিঙ্গ : মহিলা	WB/36/255/408037 ফটো উপলব্ধ	851 নাম : চন্দনা হাটী স্বামীর নাম: দিলীপকুমার হাটী বাড়ির নং : n0052 বয়স : 66 লিঙ্গ : মহিলা	FWC2209120 ফটো উপলব্ধ	852 নাম : উত্তম হাটী পিতার নাম: কালীপদ হাটী বাড়ির নং : n0052 বয়স : 57 লিঙ্গ : পুরুষ	WB/36/255/408329 ফটো উপলব্ধ
853 নাম : মীরা হাটী স্বামীর নাম: উত্তম হাটী বাড়ির নং : n0052 বয়স : 44 লিঙ্গ : মহিলা	FWC2209138 ফটো উপলব্ধ	854 নাম : প্রদীপ কুমার হাটী পিতার নাম: দিলীপ কুমার হাটী বাড়ির নং : n0052 বয়স : 38 লিঙ্গ : পুরুষ	FWC2308351 ফটো উপলব্ধ	855 নাম : তারাসুন্দরী হাটী স্বামীর নাম: বিশ্বনাথ হাটী বাড়ির নং : n0054 বয়স : 81 লিঙ্গ : মহিলা	WB/36/255/408071 ফটো উপলব্ধ
856 নাম : রাজকুমার হাটী পিতার নাম: বিশ্বনাথ হাটী বাড়ির নং : n0054 বয়স : 61 লিঙ্গ : পুরুষ	WB/36/255/408757 ফটো উপলব্ধ	857 নাম : কল্পনা হাটী স্বামীর নাম: রাজকুমার হাটী বাড়ির নং : n0054 বয়স : 56 লিঙ্গ : মহিলা	WB/36/255/408306 ফটো উপলব্ধ	858 নাম : আদর্শ কুমার হাটী পিতার নাম: রাজকুমার হাটী বাড়ির নং : n0054 বয়স : 37 লিঙ্গ : পুরুষ	WSU1447390 ফটো উপলব্ধ
859 নাম : নবকুমার হাটী পিতার নাম: বিশ্বনাথ হাটী বাড়ির নং : n0054 বয়স : 56 লিঙ্গ : পুরুষ	WSU2460616 ফটো উপলব্ধ	860 নাম : আল্পনা হাটী স্বামীর নাম: নবকুমার হাটী বাড়ির নং : n0054 বয়স : 53 লিঙ্গ : মহিলা	WSU2460624 ফটো উপলব্ধ	861 নাম : অনন্ত হাটী পিতার নাম: নবকুমার হাটী বাড়ির নং : n0054 বয়স : 33 লিঙ্গ : পুরুষ	WSU1447424 ফটো উপলব্ধ
862 নাম : সুমন্ত হাটী পিতার নাম: নবকুমার হাটী বাড়ির নং : n0054 বয়স : 37 লিঙ্গ : মহিলা	WSU0968859 ফটো উপলব্ধ	863 নাম : সুস্মিতা হাটী স্বামীর নাম: আদর্শ কুমার হাটী বাড়ির নং : n0054 বয়স : 29 লিঙ্গ : মহিলা	WSU1723659 ফটো উপলব্ধ	864 নাম : তাপস কুমার হাটী পিতার নাম: শিবশংকর হাটী বাড়ির নং : n0055 বয়স : 55 লিঙ্গ : পুরুষ	WSU2450369 ফটো উপলব্ধ
865 নাম : সঞ্জয় হাটী পিতার নাম: রবীন্দ্রনাথ হাটী বাড়ির নং : n0055 বয়স : 43 লিঙ্গ : পুরুষ	FWC2416881 ফটো উপলব্ধ	866 নাম : সুকুমার হাটী পিতার নাম: কৃষ্ণচন্দ্র হাটী বাড়ির নং : n0071 বয়স : 58 লিঙ্গ : পুরুষ	WSU2461762 ফটো উপলব্ধ	# 867 নাম : উদ্বোধন হাটী পিতার নাম: রামগোপাল হাটী বাড়ির নং : n0071 বয়স : 37 লিঙ্গ : পুরুষ	WSU1307271 ফটো উপলব্ধ
868 নাম : রামকৃষ্ণ হাটী পিতার নাম: জিতেন্দ্র হাটী বাড়ির নং : n0086 বয়স : 91 লিঙ্গ : পুরুষ	WB/36/255/408631 ফটো উপলব্ধ	869 নাম : বামদেব হাটী পিতার নাম: রামকৃষ্ণ হাটী বাড়ির নং : n0086 বয়স : 71 লিঙ্গ : পুরুষ	WB/36/255/408580 ফটো উপলব্ধ	870 নাম : অসীম কুমার হাটী পিতার নাম: মহাদেব হাটী বাড়ির নং : n0191 বয়স : 62 লিঙ্গ : পুরুষ	WB/36/255/408600 ফটো উপলব্ধ

871	FWC2208866	ফটো উপলব্ধ	872	WB/36/255/408328	ফটো উপলব্ধ	873	WB/36/255/408055	ফটো উপলব্ধ
নাম : পার্শ্বসারথী লৌহ পিতার নাম: নিতাই চন্দ্র লৌহ বাড়ির নং : n0191 বয়স : 44 লিঙ্গ : পুরুষ			নাম : ভগবতী হাটী পিতার নাম: কিংকর হাটী বাড়ির নং : n0002 বয়স : 66 লিঙ্গ : মহিলা			নাম : ভারতী হাটী স্বামীর নাম: লক্ষ্মণ হাটী বাড়ির নং : n0002 বয়স : 77 লিঙ্গ : মহিলা		
874	WSU1912625	ফটো উপলব্ধ	875	FWC2209401	ফটো উপলব্ধ	876	WB/36/255/408191	ফটো উপলব্ধ
নাম : অমতা কোনার পিতার নাম: অরবিন্দ কোনার বাড়ির নং : N0019 বয়স : 27 লিঙ্গ : মহিলা			নাম : বুল্টি হাটী স্বামীর নাম: জনার্দন হাটী বাড়ির নং : n0026 বয়স : 42 লিঙ্গ : মহিলা			নাম : লক্ষ্মী হাটী স্বামীর নাম: গঙ্গাধর হাটী বাড়ির নং : n0027 বয়স : 76 লিঙ্গ : মহিলা		
877	WB/36/255/408246	ফটো উপলব্ধ	878	FWC2209088	ফটো উপলব্ধ	879	WSU1912591	ফটো উপলব্ধ
নাম : সমীর হাটী পিতার নাম: লক্ষ্মীনারায়ণ হাটী বাড়ির নং : n0023 বয়স : 52 লিঙ্গ : পুরুষ			নাম : রূপালী হাটী স্বামীর নাম: সমির কুমার হাটী বাড়ির নং : n0023 বয়স : 41 লিঙ্গ : মহিলা			নাম : রিমা হাটী পিতার নাম: স্বপন কুমার হাটী বাড়ির নং : N0008 বয়স : 27 লিঙ্গ : মহিলা		
880	WSU1942861	ফটো উপলব্ধ	881	FWC2368298	ফটো উপলব্ধ	882	FWC2419372	ফটো উপলব্ধ
নাম : তমাল কুমার হাটী পিতার নাম: বসুদেব হাটী বাড়ির নং : N0012 বয়স : 26 লিঙ্গ : পুরুষ			নাম : শিবপ্রসাদ হাটী পিতার নাম: কাশীনাথ হাটী বাড়ির নং : n0010 বয়স : 60 লিঙ্গ : পুরুষ			নাম : চিন্ময়ী হাটী স্বামীর নাম: তাপস কুমার হাটী বাড়ির নং : n0055 বয়স : 38 লিঙ্গ : মহিলা		
883	WSU2404572	ফটো উপলব্ধ	884	FWC1363639	ফটো উপলব্ধ	885	FWC1505106	ফটো উপলব্ধ
নাম : তনয় হাটী পিতার নাম: তাপস কুমার হাটী বাড়ির নং : এন0055 বয়স : 20 লিঙ্গ : পুরুষ			নাম : মহন্ত হাটী পিতার নাম: তপন হাটী বাড়ির নং : n0008 বয়স : 45 লিঙ্গ : পুরুষ			নাম : অরবিন্দ কোঙার পিতার নাম: দুঃখীরাম কোঙার বাড়ির নং : n0019 বয়স : 57 লিঙ্গ : পুরুষ		
886	WB/36/255/408377	ফটো উপলব্ধ	887	WB/36/255/408118	ফটো উপলব্ধ	888	WSU1646041	ফটো উপলব্ধ
নাম : সফুপ্রসাদ হাটী পিতার নাম: গঙ্গাধর হাটী বাড়ির নং : n0027 বয়স : 61 লিঙ্গ : পুরুষ			নাম : বনশ্রী হাটী স্বামীর নাম: সফুপ্রসাদ হাটী বাড়ির নং : n0027 বয়স : 53 লিঙ্গ : মহিলা			নাম : বিষ্ণু কুমার হাটী পিতার নাম: সফু প্রসাদ হাটী বাড়ির নং : n0027 বয়স : 30 লিঙ্গ : পুরুষ		
889	WB/36/255/408019	ফটো উপলব্ধ	890	WB/36/255/408029	ফটো উপলব্ধ	891	FWC1988914	ফটো উপলব্ধ
নাম : গুরুপদ হাটী পিতার নাম: জানকীনাথ হাটী বাড়ির নং : n0004 বয়স : 73 লিঙ্গ : পুরুষ			নাম : দীপা হাটী স্বামীর নাম: গুরুপদ হাটী বাড়ির নং : n0004 বয়স : 63 লিঙ্গ : মহিলা			নাম : চায়না হাটী স্বামীর নাম: শচিদানন্দ হাটী বাড়ির নং : n0004 বয়স : 48 লিঙ্গ : মহিলা		
892	FWC2417079	ফটো উপলব্ধ	893	WSU1545482	ফটো উপলব্ধ	894	WB/36/255/408025	ফটো উপলব্ধ
নাম : ভাস্বতী হাটী স্বামীর নাম: চন্দন হাটী বাড়ির নং : n0004 বয়স : 39 লিঙ্গ : মহিলা			নাম : কেকা হাটী স্বামীর নাম: সঞ্জয় হাটী বাড়ির নং : n0005 বয়স : 37 লিঙ্গ : মহিলা			নাম : অনিল বরণ হাটী পিতার নাম: বিশ্বনাথ হাটী বাড়ির নং : n0006 বয়স : 67 লিঙ্গ : পুরুষ		
895	WB/36/255/408310	ফটো উপলব্ধ	896	WB/36/255/408681	ফটো উপলব্ধ	897	WSU1723410	ফটো উপলব্ধ
নাম : রীতা হাটী স্বামীর নাম: অনিল হাটী বাড়ির নং : n0006 বয়স : 55 লিঙ্গ : মহিলা			নাম : মমতা হাটী স্বামীর নাম: অজয় কুমার হাটী বাড়ির নং : n0007 বয়স : 51 লিঙ্গ : মহিলা			নাম : শুভেন্দু হাটী পিতার নাম: অজয় হাটী বাড়ির নং : N007 বয়স : 29 লিঙ্গ : পুরুষ		
898	WB/36/255/408262	ফটো উপলব্ধ	899	WB/36/255/408687	ফটো উপলব্ধ	900	WB/36/255/408280	ফটো উপলব্ধ
নাম : নবকুমার হাটী পিতার নাম: শঙ্কর হাটী বাড়ির নং : n0008 বয়স : 73 লিঙ্গ : পুরুষ			নাম : প্রশান্ত হাটী পিতার নাম: অমরশংকর হাটী বাড়ির নং : n0029 বয়স : 59 লিঙ্গ : পুরুষ			নাম : দিশ্বিতা হাটী স্বামীর নাম: প্রশান্ত হাটী বাড়ির নং : n0029 বয়স : 49 লিঙ্গ : মহিলা		

বিধানসভা নির্বাচনক্ষেত্রের নং, নাম : 257-ইন্দাস
ভাগ নং, নাম : 1-মঙ্গলপুর(আংশিক)মঙ্গলপুর,হাটিপাড়া,তাঁতিপাড়া, পোঃ-মঙ্গলপুর

901 নাম : শ্রীকান্ত হাটী পিতার নাম: অমরশংকর হাটী বাড়ির নং : n0029 বয়স : 59 লিঙ্গ : পুরুষ	WB/36/255/408641 ফটো উপলব্ধ	902 নাম : তনুভি হাটী স্বামীর নাম: সুজিত কুমার হাটী বাড়ির নং : n0029 বয়স : 34 লিঙ্গ : মহিলা	WSU1307628 ফটো উপলব্ধ	903 নাম : অরবিন্দ হাটী পিতার নাম: হরশংকর হাটী বাড়ির নং : n0030 বয়স : 63 লিঙ্গ : পুরুষ	WB/36/255/408172 ফটো উপলব্ধ
904 নাম : বসুদেব হাটী পিতার নাম: শক্তিপদ হাটী বাড়ির নং : n0012 বয়স : 54 লিঙ্গ : পুরুষ	WB/36/255/408566 ফটো উপলব্ধ	905 নাম : মুকুল গুপ্ত স্বামীর নাম: উদয় চাঁদ গুপ্ত বাড়ির নং : n0027 বয়স : 58 লিঙ্গ : মহিলা	WB/36/255/402330 ফটো উপলব্ধ	906 নাম : সহদেব হাটী পিতার নাম: শিবশংকর হাটী বাড়ির নং : n0060 বয়স : 71 লিঙ্গ : পুরুষ	WB/36/255/408387 ফটো উপলব্ধ
907 নাম : শর্মিষ্ঠা হাটী স্বামীর নাম: শ্যামলানন্দ হাটী বাড়ির নং : n0012 বয়স : 38 লিঙ্গ : মহিলা	FWC2308344 ফটো উপলব্ধ	908 নাম : শুভেন্দু হাটী পিতার নাম: শ্যামাপদ হাটী বাড়ির নং : n0071 বয়স : 31 লিঙ্গ : পুরুষ	WSU1545474 ফটো উপলব্ধ	909 নাম : স্বরূপ হাটী পিতার নাম: মুক্তিপদ হাটী বাড়ির নং : n0013 বয়স : 49 লিঙ্গ : পুরুষ	FWC1989003 ফটো উপলব্ধ
910 নাম : অরুণকুমার হাটী পিতার নাম: মুক্তিপদ হাটী বাড়ির নং : n0013 বয়স : 51 লিঙ্গ : পুরুষ	WB/36/255/408551 ফটো উপলব্ধ	911 নাম : পদ্মাবতী হাটী স্বামীর নাম: মুক্তিপদ হাটী বাড়ির নং : n0013 বয়স : 69 লিঙ্গ : মহিলা	WB/36/255/408253 ফটো উপলব্ধ	912 নাম : সাগর হাটী পিতার নাম: সদানন্দ হাটী বাড়ির নং : এন0004 বয়স : 25 লিঙ্গ : পুরুষ	WSU1986074 ফটো উপলব্ধ
913 নাম : পিয়ালী হাটী স্বামীর নাম: পূর্নেন্দু হাটী বাড়ির নং : n0005 বয়স : 30 লিঙ্গ : মহিলা	WSU1809888 ফটো উপলব্ধ	914 নাম : পারুলবালা হাটী স্বামীর নাম: রাজকুমার হাটী বাড়ির নং : n0016 বয়স : 49 লিঙ্গ : মহিলা	FWC1366236 ফটো উপলব্ধ	# 915 নাম : তারা প্রসাদ হাটী পিতার নাম: সুকুমার হাটী বাড়ির নং : n0016 বয়স : 30 লিঙ্গ : পুরুষ	WSU1645829 ফটো উপলব্ধ
916 নাম : ভীষ্মদেব হাটী পিতার নাম: রামচন্দ্র হাটী বাড়ির নং : n0018 বয়স : 57 লিঙ্গ : পুরুষ	WB/36/255/408388 ফটো উপলব্ধ	917 নাম : লতিকা হাটী স্বামীর নাম: সুভাষ চন্দ্র হাটী বাড়ির নং : n0011 বয়স : 43 লিঙ্গ : মহিলা	FWC2209377 ফটো উপলব্ধ	918 নাম : সৌরভ হাটী পিতার নাম: নিমাইচন্দ্র হাটী বাড়ির নং : n0011 বয়স : 41 লিঙ্গ : পুরুষ	FWC2209385 ফটো উপলব্ধ
919 নাম : কার্তিক চন্দ্র হাটী পিতার নাম: শক্তিপদ হাটী বাড়ির নং : n0012 বয়স : 66 লিঙ্গ : পুরুষ	WSU1447481 ফটো উপলব্ধ	920 নাম : মানসী হাটী স্বামীর নাম: বসুদেব হাটী বাড়ির নং : n0012 বয়স : 47 লিঙ্গ : মহিলা	FWC1989144 ফটো উপলব্ধ	921 নাম : শ্যামলানন্দ হাটী পিতার নাম: শক্তিপদ হাটী বাড়ির নং : n0012 বয়স : 53 লিঙ্গ : পুরুষ	WB/36/255/408396 ফটো উপলব্ধ
922 নাম : আভারাবী হাটী স্বামীর নাম: নিত্যগোপাল হাটী বাড়ির নং : n0041 বয়স : 84 লিঙ্গ : মহিলা	WB/36/255/408321 ফটো উপলব্ধ	923 নাম : শ্যামল কুমার হাটী পিতার নাম: নিত্যগোপাল হাটী বাড়ির নং : n0041 বয়স : 60 লিঙ্গ : পুরুষ	WB/36/255/408367 ফটো উপলব্ধ	924 নাম : সৌম্যকান্ত হাটী পিতার নাম: শ্যামল কুমার হাটী বাড়ির নং : n0041 বয়স : 29 লিঙ্গ : পুরুষ	WSU1741156 ফটো উপলব্ধ
925 নাম : কবিতা হাটী স্বামীর নাম: শ্যামল হাটী বাড়ির নং : n0041 বয়স : 50 লিঙ্গ : মহিলা	WB/36/255/408322 ফটো উপলব্ধ	926 নাম : রঞ্জনকুমার হাটী পিতার নাম: হরিপদ হাটী বাড়ির নং : n0044 বয়স : 83 লিঙ্গ : পুরুষ	WB/36/255/408394 ফটো উপলব্ধ	927 নাম : নবকুমার হাটী পিতার নাম: রঞ্জন হাটী বাড়ির নং : n0044 বয়স : 66 লিঙ্গ : পুরুষ	WB/36/255/408026 ফটো উপলব্ধ
928 নাম : চিত্তামণি হাটী স্বামীর নাম: নবকুমার হাটী বাড়ির নং : n0044 বয়স : 57 লিঙ্গ : মহিলা	WB/36/255/408090 ফটো উপলব্ধ	929 নাম : রাধাশ্যাম হাটী পিতার নাম: রঞ্জন হাটী বাড়ির নং : n0044 বয়স : 57 লিঙ্গ : পুরুষ	WB/36/255/408436 ফটো উপলব্ধ	930 নাম : কাকলী হাটী স্বামীর নাম: রাধাশ্যাম হাটী বাড়ির নং : n0044 বয়স : 43 লিঙ্গ : মহিলা	FWC2209419 ফটো উপলব্ধ

বিধানসভা নির্বাচনক্ষেত্রের নং, নাম : 257-ইন্দাস
ভাগ নং, নাম : 1-মঙ্গলপুর(আংশিক)মঙ্গলপুর,হাটিপাড়া,তাঁতিপাড়া, পোঃ-মঙ্গলপুর

931 নাম : অভিজিৎ হাটী পিতার নাম: রাধাশ্যাম হাটী বাড়ির নং : n0044 বয়স : 30 লিঙ্গ : পুরুষ	WSU1646009 ফটো উপলব্ধ	932 নাম : উৎপল হাটী পিতার নাম: নবকুমার হাটী বাড়ির নং : n0044 বয়স : 37 লিঙ্গ : পুরুষ	WSU1307289 ফটো উপলব্ধ	933 নাম : ছায়া রানী হাটী স্বামীর নাম: অভয়চাঁদ হাটী বাড়ির নং : n0045 বয়স : 60 লিঙ্গ : মহিলা	FWC1366012 ফটো উপলব্ধ
934 নাম : রাজেশ হাটী পিতার নাম: অভয়চাঁদ হাটী বাড়ির নং : n0045 বয়স : 38 লিঙ্গ : পুরুষ	WSU1545466 ফটো উপলব্ধ	935 নাম : দিলীপ কুমার হাটী পিতার নাম: কালিপদ হাটী বাড়ির নং : n0052 বয়স : 73 লিঙ্গ : পুরুষ	FWC2209104 ফটো উপলব্ধ	936 নাম : ধনেশ বিজয় হাটী পিতার নাম: জানকীনাথ হাটী বাড়ির নং : n0004 বয়স : 73 লিঙ্গ : পুরুষ	FWC2368256 ফটো উপলব্ধ
937 নাম : শোভন হাটী পিতার নাম: অসিত কুমার হাটী বাড়ির নং : এন0008 বয়স : 25 লিঙ্গ : পুরুষ	WSU1985928 ফটো উপলব্ধ	938 নাম : সঞ্জয় হাটী পিতার নাম: সাগর চন্দ্র হাটী বাড়ির নং : n0005 বয়স : 43 লিঙ্গ : পুরুষ	FWC1988948 ফটো উপলব্ধ	939 নাম : সুচিত্রা হাটী স্বামীর নাম: সাগর চন্দ্র হাটী বাড়ির নং : n0005 বয়স : 67 লিঙ্গ : মহিলা	WB/36/255/408305 ফটো উপলব্ধ
940 নাম : পূর্ণেন্দু হাটী পিতার নাম: সাগর চন্দ্র হাটী বাড়ির নং : n0005 বয়স : 39 লিঙ্গ : পুরুষ	FWC2209484 ফটো উপলব্ধ	941 নাম : অভিজিৎ হাটী পিতার নাম: শক্তিপদ হাটী বাড়ির নং : n0012 বয়স : 50 লিঙ্গ : পুরুষ	WB/36/255/408622 ফটো উপলব্ধ	942 নাম : কৌশিক হাটী পিতার নাম: রাজকুমার হাটী বাড়ির নং : N0016 বয়স : 26 লিঙ্গ : পুরুষ	WSU1962828 ফটো উপলব্ধ
943 নাম : পুতুল হাটী পিতার নাম: বাসুদেব হাটী বাড়ির নং : n0059 বয়স : 42 লিঙ্গ : মহিলা	FWC2209476 ফটো উপলব্ধ	944 নাম : জয়দেব হাটী পিতার নাম: শিব শংকর হাটী বাড়ির নং : n0060 বয়স : 73 লিঙ্গ : পুরুষ	WB/36/255/408062 ফটো উপলব্ধ	945 নাম : পার্শ্বসারথী হাটী পিতার নাম: জয়দেব হাটী বাড়ির নং : n0060 বয়স : 49 লিঙ্গ : পুরুষ	FWC1366004 ফটো উপলব্ধ
946 নাম : মহুয়া হাটী স্বামীর নাম: পার্শ্ব সারথী হাটী বাড়ির নং : n0060 বয়স : 43 লিঙ্গ : মহিলা	FWC2416949 ফটো উপলব্ধ	947 নাম : বংশীধর হাটী পিতার নাম: প্রহ্লাদ হাটী বাড়ির নং : n0061 বয়স : 81 লিঙ্গ : পুরুষ	WB/36/255/408562 ফটো উপলব্ধ	948 নাম : দোলনচাঁপা হাটী স্বামীর নাম: রাজ কুমার হাটী বাড়ির নং : n0009 বয়স : 42 লিঙ্গ : মহিলা	FWC1989284 ফটো উপলব্ধ
949 নাম : মঞ্জু হাটী স্বামীর নাম: স্বপন হাটী বাড়ির নং : n0008 বয়স : 55 লিঙ্গ : মহিলা	WB/36/255/408021 ফটো উপলব্ধ	950 নাম : সুমনা হাটী স্বামীর নাম: শ্রীকান্ত হাটী বাড়ির নং : n0029 বয়স : 49 লিঙ্গ : মহিলা	FWC1366210 ফটো উপলব্ধ	951 নাম : সুপ্রিয়া হাটী স্বামীর নাম: পরেশনাথ হাটী বাড়ির নং : n0191 বয়স : 49 লিঙ্গ : মহিলা	FWC1366566 ফটো উপলব্ধ
952 নাম : সুস্মিতা হাটী স্বামীর নাম: সুমন্ত হাটী বাড়ির নং : n0054 বয়স : 33 লিঙ্গ : মহিলা	WSU1645860 ফটো উপলব্ধ	953 নাম : উত্তমকুমার হাটী পিতার নাম: শঙ্কর হাটী বাড়ির নং : n0008 বয়স : 64 লিঙ্গ : পুরুষ	WSU2054823 ফটো উপলব্ধ	954 নাম : স্বপনকুমার হাটী পিতার নাম: শঙ্কর হাটী বাড়ির নং : n0008 বয়স : 63 লিঙ্গ : পুরুষ	WB/36/255/408389 ফটো উপলব্ধ
955 নাম : কম্পনা হাটী স্বামীর নাম: নবকুমার হাটী বাড়ির নং : n0008 বয়স : 69 লিঙ্গ : মহিলা	WB/36/255/408022 ফটো উপলব্ধ	956 নাম : জয়ন্ত কুমার হাটী পিতার নাম: নবকুমার হাটী বাড়ির নং : n0008 বয়স : 47 লিঙ্গ : পুরুষ	FWC1363399 ফটো উপলব্ধ	957 নাম : সুমন্ত কুমার হাটী পিতার নাম: নবকুমার হাটী বাড়ির নং : n0008 বয়স : 47 লিঙ্গ : পুরুষ	FWC1363654 ফটো উপলব্ধ
958 নাম : সৌমিত্র হাটী পিতার নাম: মদন মোহন হাটী বাড়ির নং : n0010 বয়স : 41 লিঙ্গ : পুরুষ	FWC2368314 ফটো উপলব্ধ	959 নাম : নিমাই চন্দ্র হাটী পিতার নাম: ভোলানাথ হাটী বাড়ির নং : n0011 বয়স : 70 লিঙ্গ : পুরুষ	WB/36/255/408312 ফটো উপলব্ধ	960 নাম : প্রশান্তকুমার হাটী পিতার নাম: ভোলানাথ হাটী বাড়ির নং : n0011 বয়স : 59 লিঙ্গ : পুরুষ	WB/36/255/408012 ফটো উপলব্ধ

961 নাম : সুভাষচন্দ্র হাটী পিতার নাম: ভোলানাথ হাটী বাড়ির নং : n0011 বয়স : 55 লিঙ্গ : পুরুষ	WB/36/255/408291	ফটো উপলব্ধ	962 নাম : শ্যামলী হাটী স্বামীর নাম: রামচন্দ্র হাটী বাড়ির নং : n0009 বয়স : 77 লিঙ্গ : মহিলা	WB/36/255/408058	ফটো উপলব্ধ	963 নাম : রাজকুমার হাটী পিতার নাম: রামচন্দ্র হাটী বাড়ির নং : n0009 বয়স : 56 লিঙ্গ : পুরুষ	WB/36/255/408260	ফটো উপলব্ধ
964 নাম : ঋতীকা হাটী পিতার নাম: রাজ কুমার হাটী বাড়ির নং : এন0009 বয়স : 20 লিঙ্গ : মহিলা	WSU2435055	ফটো উপলব্ধ	965 নাম : মদনমোহন হাটী পিতার নাম: কাশীনাথ হাটী বাড়ির নং : n0010 বয়স : 71 লিঙ্গ : পুরুষ	WB/36/255/408405	ফটো উপলব্ধ	966 নাম : আদুরীরাণী হাটী স্বামীর নাম: মদনমোহন হাটী বাড়ির নং : n0010 বয়স : 66 লিঙ্গ : মহিলা	WB/36/255/408044	ফটো উপলব্ধ
967 নাম : রেবারাণী হাটী স্বামীর নাম: নিমাই হাটী বাড়ির নং : n0011 বয়স : 66 লিঙ্গ : মহিলা	WB/36/255/408149	ফটো উপলব্ধ	968 নাম : দেবিকা হাটী স্বামীর নাম: স্বরূপ হাটী বাড়ির নং : n0011 বয়স : 36 লিঙ্গ : মহিলা	WSU1307610	ফটো উপলব্ধ	969 নাম : ভগবতী হাটী স্বামীর নাম: শিবনারায়ণ হাটী বাড়ির নং : n0019 বয়স : 63 লিঙ্গ : মহিলা	WB/36/255/408549	ফটো উপলব্ধ
970 নাম : আনন্দ কোনার পিতার নাম: অরবিন্দ কোনার বাড়ির নং : এন0019 বয়স : 22 লিঙ্গ : পুরুষ	WSU2402840	ফটো উপলব্ধ	971 নাম : ধর্মদাস হাটী পিতার নাম: অমরশংকর হাটী বাড়ির নং : n0029 বয়স : 73 লিঙ্গ : পুরুষ	WB/36/255/408614	ফটো উপলব্ধ	972 নাম : অর্চনারাণী হাটী স্বামীর নাম: উদয়চাঁদ হাটী বাড়ির নং : n0003 বয়স : 63 লিঙ্গ : মহিলা	WB/36/255/408752	ফটো উপলব্ধ
973 নাম : জিষ্ণু হাটী পিতার নাম: সন্টু প্রসাদ হাটী বাড়ির নং : n0027 বয়স : 31 লিঙ্গ : পুরুষ	WSU1545326	ফটো উপলব্ধ	974 নাম : বাসুদেব হাটী পিতার নাম: লক্ষ্মীনারায়ণ হাটী বাড়ির নং : n0059 বয়স : 72 লিঙ্গ : পুরুষ	WB/36/255/408147	ফটো উপলব্ধ	975 নাম : দেবশীষ হাটী পিতার নাম: লক্ষ্মণ হাটী বাড়ির নং : n0002 বয়স : 56 লিঙ্গ : পুরুষ	WB/36/255/408435	ফটো উপলব্ধ
976 নাম : কৃষ্ণা হাটী স্বামীর নাম: দেবশীষ হাটী বাড়ির নং : n0002 বয়স : 43 লিঙ্গ : মহিলা	FWC1988963	ফটো উপলব্ধ	977 নাম : উদয়চাঁদ হাটী পিতার নাম: ভুবন হাটী বাড়ির নং : n0003 বয়স : 69 লিঙ্গ : পুরুষ	WB/36/255/408581	ফটো উপলব্ধ	978 নাম : মৌসুমী হাটী স্বামীর নাম: কাঞ্চন হাটী বাড়ির নং : n0018 বয়স : 45 লিঙ্গ : মহিলা	WSU1307545	ফটো উপলব্ধ
979 নাম : লক্ষ্মণচন্দ্র হাটী পিতার নাম: কিংকর হাটী বাড়ির নং : n0002 বয়স : 83 লিঙ্গ : পুরুষ	WB/36/255/408170	ফটো উপলব্ধ	980 নাম : স্বর্ণলতা হাটী স্বামীর নাম: বাসুদেব হাটী বাড়ির নং : n0059 বয়স : 69 লিঙ্গ : মহিলা	WB/36/255/408218	ফটো উপলব্ধ	981 নাম : লক্ষ্মীনারায়ণ হাটী পিতার নাম: বিজয় হাটী বাড়ির নং : n0023 বয়স : 76 লিঙ্গ : পুরুষ	WB/36/255/408445	ফটো উপলব্ধ
982 নাম : প্রদীপ কুমার হাটী পিতার নাম: বংশীধর হাটী বাড়ির নং : n0061 বয়স : 53 লিঙ্গ : পুরুষ	WB/36/255/408643	ফটো উপলব্ধ	983 নাম : সন্দীপ হাটী পিতার নাম: বংশীধর হাটী বাড়ির নং : n0061 বয়স : 49 লিঙ্গ : পুরুষ	WB/36/255/408201	ফটো উপলব্ধ	984 নাম : গায়ত্রী হাটী স্বামীর নাম: ধর্মদাস হাটী বাড়ির নং : n0029 বয়স : 69 লিঙ্গ : মহিলা	WB/36/255/408278	ফটো উপলব্ধ
985 নাম : শ্যামসুন্দর হাটী পিতার নাম: অমরশংকর হাটী বাড়ির নং : n0029 বয়স : 68 লিঙ্গ : পুরুষ	WSU2501914	ফটো উপলব্ধ	986 নাম : সুজিত কুমার হাটী পিতার নাম: শ্যামসুন্দর হাটী বাড়ির নং : n0029 বয়স : 44 লিঙ্গ : পুরুষ	FWC1365907	ফটো উপলব্ধ	987 নাম : শান্তনু হাটী পিতার নাম: শ্যামসুন্দর হাটী বাড়ির নং : n0029 বয়স : 42 লিঙ্গ : পুরুষ	FWC2209153	ফটো উপলব্ধ
988 নাম : মুনমুন হাটী স্বামীর নাম: শান্তনু হাটী বাড়ির নং : n0029 বয়স : 29 লিঙ্গ : মহিলা	WSU1723402	ফটো উপলব্ধ	989 নাম : শুভময় হাটী পিতার নাম: গুরুপদ হাটী বাড়ির নং : n0004 বয়স : 43 লিঙ্গ : পুরুষ	FWC1988898	ফটো উপলব্ধ	990 নাম : শ্যামাপদ হাটী পিতার নাম: জানকীনাথ হাটী বাড়ির নং : n0004 বয়স : 69 লিঙ্গ : পুরুষ	WB/36/255/408334	ফটো উপলব্ধ

বিধানসভা নির্বাচনক্ষেত্রের নং, নাম : 257-ইন্দাস
ভাগ নং, নাম : 1-মঙ্গলপুর(আংশিক)মঙ্গলপুর,হাটিপাড়া,তাঁতিপাড়া, পোঃ-মঙ্গলপুর

991 নাম : মল্লিকা হাটী স্বামীর নাম: শ্যামাপদ হাটী বাড়ির নং : n0004 বয়স : 59 লিঙ্গ : মহিলা	WB/36/255/408030	ফটো উপলব্ধ	992 নাম : রাহুল হাটী পিতার নাম: শ্যামাপদ হাটী বাড়ির নং : n0004 বয়স : 36 লিঙ্গ : পুরুষ	WSU0969055	ফটো উপলব্ধ	993 নাম : সদানন্দ হাটী পিতার নাম: আদিত্য হাটী বাড়ির নং : n0004 বয়স : 58 লিঙ্গ : পুরুষ	WB/36/255/408723	ফটো উপলব্ধ
994 নাম : সীমা হাটী স্বামীর নাম: সদানন্দ হাটী বাড়ির নং : n0004 বয়স : 46 লিঙ্গ : মহিলা	FWC1988906	ফটো উপলব্ধ	995 নাম : সচ্চিদানন্দ হাটী পিতার নাম: আদিত্য হাটী বাড়ির নং : n0004 বয়স : 57 লিঙ্গ : পুরুষ	WB/36/255/408519	ফটো উপলব্ধ	996 নাম : অসিত হাটী পিতার নাম: তিনকড়ি হাটী বাড়ির নং : n0014 বয়স : 59 লিঙ্গ : পুরুষ	WB/36/255/408368	ফটো উপলব্ধ
997 নাম : দেবজ্যোতি হাটী পিতার নাম: অসিত হাটী বাড়ির নং : n0014 বয়স : 30 লিঙ্গ : পুরুষ	WSU1646025	ফটো উপলব্ধ	998 নাম : বন্দনা হাটী স্বামীর নাম: কার্তিকচন্দ্র হাটী বাড়ির নং : n0012 বয়স : 61 লিঙ্গ : মহিলা	WB/36/255/408737	ফটো উপলব্ধ	999 নাম : শতানিক হাটী পিতার নাম: কার্তিক চন্দ্র হাটী বাড়ির নং : n0012 বয়স : 37 লিঙ্গ : পুরুষ	WSU1385020	ফটো উপলব্ধ
1000 নাম : মিলন হাটী পিতার নাম: মদন মোহন হাটী বাড়ির নং : n0012 বয়স : 33 লিঙ্গ : পুরুষ	WSU1384957	ফটো উপলব্ধ	1001 নাম : প্রসেনজিৎ হাটী পিতার নাম: রাধাশ্যাম হাটী বাড়ির নং : N0044 বয়স : 27 লিঙ্গ : পুরুষ	WSU1862002	ফটো উপলব্ধ	1002 নাম : জয়ন্তী হাটী স্বামীর নাম: শ্যামাপদ হাটী বাড়ির নং : n0071 বয়স : 66 লিঙ্গ : মহিলা	WB/36/255/408732	ফটো উপলব্ধ
1003 নাম : মিতা হাটী স্বামীর নাম: অরবিন্দ হাটী বাড়ির নং : n0030 বয়স : 51 লিঙ্গ : মহিলা	WB/36/255/408084	ফটো উপলব্ধ	1004 নাম : জগেন্দ্র হাটী পিতার নাম: বসন্তকুমার হাটী বাড়ির নং : n0026 বয়স : 56 লিঙ্গ : পুরুষ	WB/36/255/408132	ফটো উপলব্ধ	1005 নাম : অরিন্দম হাটী পিতার নাম: অরবিন্দ হাটী বাড়ির নং : n0030 বয়স : 30 লিঙ্গ : পুরুষ	WSU1645837	ফটো উপলব্ধ
1006 নাম : তপতী হাটী স্বামীর নাম: জয়দেব হাটী বাড়ির নং : N062 বয়স : 61 লিঙ্গ : মহিলা	WB/36/255/408345	ফটো উপলব্ধ	# 1007 নাম : পৌরাজ হাটী পিতার নাম: কৃষ্ণশঙ্কর হাটী বাড়ির নং : n0031 বয়স : 47 লিঙ্গ : পুরুষ	FWC2209351	ফটো উপলব্ধ	1008 নাম : পম্পা হাটী স্বামীর নাম: পৌরাজ হাটী বাড়ির নং : n0031 বয়স : 38 লিঙ্গ : মহিলা	WSU1307594	ফটো উপলব্ধ
1009 নাম : বন্দনা হাটী স্বামীর নাম: তারাশংকর হাটী বাড়ির নং : n0032 বয়স : 79 লিঙ্গ : মহিলা	WB/36/255/408046	ফটো উপলব্ধ	1010 নাম : অশোককুমার হাটী পিতার নাম: তারাশংকর হাটী বাড়ির নং : n0032 বয়স : 61 লিঙ্গ : পুরুষ	WB/36/255/408148	ফটো উপলব্ধ	1011 নাম : শম্পা হাটী স্বামীর নাম: অশোক হাটী বাড়ির নং : n0032 বয়স : 52 লিঙ্গ : মহিলা	WB/36/255/408038	ফটো উপলব্ধ
1012 নাম : মধুসূদন হাটী পিতার নাম: ক্ষুদিরাম হাটী বাড়ির নং : n0040 বয়স : 72 লিঙ্গ : পুরুষ	WB/36/255/408064	ফটো উপলব্ধ	1013 নাম : পার্থ সারথী হাটী পিতার নাম: মধুসূদন হাটী বাড়ির নং : n0040 বয়স : 44 লিঙ্গ : পুরুষ	FWC1988930	ফটো উপলব্ধ	1014 নাম : দুর্গাপ্রসাদ হাটী পিতার নাম: ক্ষুদিরাম হাটী বাড়ির নং : n0040 বয়স : 66 লিঙ্গ : পুরুষ	WB/36/255/408317	ফটো উপলব্ধ
1015 নাম : সান্তনা হাটী স্বামীর নাম: দুর্গাপ্রসাদ হাটী বাড়ির নং : n0040 বয়স : 53 লিঙ্গ : মহিলা	WB/36/255/408053	ফটো উপলব্ধ	1016 নাম : পরেশ নাথ হাটী পিতার নাম: ক্ষুদিরাম হাটী বাড়ির নং : n0040 বয়স : 61 লিঙ্গ : পুরুষ	FWC1503630	ফটো উপলব্ধ	1017 নাম : সীমা হাটী স্বামীর নাম: পার্থসারথী হাটী বাড়ির নং : n0040 বয়স : 43 লিঙ্গ : মহিলা	FWC2308310	ফটো উপলব্ধ
1018 নাম : তপনকুমার হাটী পিতার নাম: প্রহ্লাদ হাটী বাড়ির নং : n0061 বয়স : 74 লিঙ্গ : পুরুষ	WB/36/255/408257	ফটো উপলব্ধ	1019 নাম : বিষ্ণুপ্রিয়া হাটী স্বামীর নাম: তপনকুমার হাটী বাড়ির নং : n0061 বয়স : 68 লিঙ্গ : মহিলা	WB/36/255/408142	ফটো উপলব্ধ	1020 নাম : নীলকান্ত হাটী পিতার নাম: প্রহ্লাদ হাটী বাড়ির নং : n0061 বয়স : 64 লিঙ্গ : পুরুষ	WB/36/255/408215	ফটো উপলব্ধ

বিধানসভা নির্বাচনক্ষেত্রের নং, নাম : 257-ইন্দাস
ভাগ নং, নাম : 1-মঙ্গলপুর(আংশিক)মঙ্গলপুর,হাটিপাড়া,তাঁতিপাড়া, পোঃ-মঙ্গলপুর

1021 নাম : তপ্তি হাটী স্বামীর নাম : নীলকান্ত হাটী বাড়ির নং : n0061 বয়স : 59 লিঙ্গ : মহিলা	WB/36/255/408143 ফটো উপলব্ধ	1022 নাম : জনার্দন হাটী পিতার নাম : বসন্তকুমার হাটী বাড়ির নং : n0026 বয়স : 54 লিঙ্গ : পুরুষ	WB/36/255/408289 ফটো উপলব্ধ	1023 নাম : ধুবজ্যোতি হাটী পিতার নাম : জন্মজয় হাটী বাড়ির নং : এন0026 বয়স : 20 লিঙ্গ : পুরুষ	WSU2420891 ফটো উপলব্ধ
1024 নাম : জয়দেব হাটী পিতার নাম : শিবনারায়ণ হাটী বাড়ির নং : n0062 বয়স : 65 লিঙ্গ : পুরুষ	WB/36/255/408379 ফটো উপলব্ধ	1025 নাম : বিবেকানন্দ হাটী পিতার নাম : জয়দেব হাটী বাড়ির নং : n0062 বয়স : 41 লিঙ্গ : পুরুষ	FWC2416899 ফটো উপলব্ধ	1026 নাম : সন্ধ্যারাণী হাটী স্বামীর নাম : শিবনারায়ণ হাটী বাড়ির নং : n0063 বয়স : 81 লিঙ্গ : মহিলা	FWC2368231 ফটো উপলব্ধ
1027 নাম : গৌতম হাটী পিতার নাম : শিবনারায়ণ হাটী বাড়ির নং : n0063 বয়স : 63 লিঙ্গ : পুরুষ	WB/36/255/408456 ফটো উপলব্ধ	1028 নাম : আদুরী হাটী স্বামীর নাম : গৌতম হাটী বাড়ির নং : n0063 বয়স : 56 লিঙ্গ : মহিলা	WB/36/255/408187 ফটো উপলব্ধ	1029 নাম : নবকুমার হাটী পিতার নাম : শিবনারায়ণ হাটী বাড়ির নং : n0063 বয়স : 60 লিঙ্গ : পুরুষ	WB/36/255/408216 ফটো উপলব্ধ
1030 নাম : রানু হাটী স্বামীর নাম : নব কুমার হাটী বাড়ির নং : n0063 বয়স : 43 লিঙ্গ : মহিলা	FWC2209062 ফটো উপলব্ধ	1031 নাম : সদানন্দ হাটী পিতার নাম : গৌতম কুমার হাটী বাড়ির নং : n0063 বয়স : 37 লিঙ্গ : পুরুষ	FWC2453926 ফটো উপলব্ধ	1032 নাম : রাকেশ হাটী পিতার নাম : গৌতম হাটী বাড়ির নং : n0063 বয়স : 33 লিঙ্গ : পুরুষ	WSU1545359 ফটো উপলব্ধ
1033 নাম : রামগোপাল হাটী পিতার নাম : কৃষ্ণচন্দ্র হাটী বাড়ির নং : n0071 বয়স : 73 লিঙ্গ : পুরুষ	WB/36/255/408577 ফটো উপলব্ধ	1034 নাম : মানবী হাটী স্বামীর নাম : রামগোপাল হাটী বাড়ির নং : n0071 বয়স : 63 লিঙ্গ : মহিলা	WB/36/255/408114 ফটো উপলব্ধ	1035 নাম : শ্যামাপদ হাটী পিতার নাম : কৃষ্ণচন্দ্র হাটী বাড়ির নং : n0071 বয়স : 64 লিঙ্গ : পুরুষ	FWC2308328 ফটো উপলব্ধ
1036 নাম : অজিত হাটী পিতার নাম : বিজয় হাটী বাড়ির নং : n0024 বয়স : 63 লিঙ্গ : পুরুষ	WB/36/255/408301 ফটো উপলব্ধ	1037 নাম : রূপনারায়ণ হাটী পিতার নাম : বিজয় হাটী বাড়ির নং : n0024 বয়স : 63 লিঙ্গ : পুরুষ	WSU1201805 ফটো উপলব্ধ	1038 নাম : মঞ্জলা হাটী স্বামীর নাম : রূপনারায়ণ হাটী বাড়ির নং : n0024 বয়স : 60 লিঙ্গ : মহিলা	WSU1196153 ফটো উপলব্ধ
1039 নাম : বিশজিৎ হাটী পিতার নাম : রূপনারায়ণ হাটী বাড়ির নং : n0024 বয়স : 43 লিঙ্গ : পুরুষ	WSU1196146 ফটো উপলব্ধ	1040 নাম : সুবর্ণ হাটী পিতার নাম : অসীম কুমার হাটী বাড়ির নং : n0020 বয়স : 36 লিঙ্গ : পুরুষ	WSU1196161 ফটো উপলব্ধ	1041 নাম : দীনবন্ধু হাটী পিতার নাম : যতীন্দ্রনাথ হাটী বাড়ির নং : n0028 বয়স : 59 লিঙ্গ : পুরুষ	WB/36/255/408483 ফটো উপলব্ধ
1042 নাম : তুষা হাটী স্বামীর নাম : দীনবন্ধু হাটী বাড়ির নং : n0028 বয়স : 41 লিঙ্গ : মহিলা	FWC2209096 ফটো উপলব্ধ	1043 নাম : মধুমিতা সরকার স্বামীর নাম : চঞ্চল সরকার বাড়ির নং : n0065 বয়স : 46 লিঙ্গ : মহিলা	FWC1364116 ফটো উপলব্ধ	1044 নাম : সন্তব সরকার পিতার নাম : চঞ্চল কুমার সরকার বাড়ির নং : এন0065 বয়স : 25 লিঙ্গ : পুরুষ	WSU1985910 ফটো উপলব্ধ
1045 নাম : হুন্দা সরকার স্বামীর নাম : দীপককুমার সরকার বাড়ির নং : n0065 বয়স : 55 লিঙ্গ : মহিলা	WB/36/255/408174 ফটো উপলব্ধ	1046 নাম : চঞ্চলকুমার সরকার পিতার নাম : বিভূতিভূষণ সরকার বাড়ির নং : n0065 বয়স : 53 লিঙ্গ : পুরুষ	WB/36/255/408602 ফটো উপলব্ধ	1047 নাম : বুলু মন্ডল হাটী স্বামীর নাম : বিবেকানন্দ হাটী বাড়ির নং : এন0062 বয়স : 34 লিঙ্গ : মহিলা	NIO1367754 ফটো উপলব্ধ
1048 নাম : দেবশ্রী হাটী স্বামীর নাম : বিশজিৎ হাটী বাড়ির নং : n0024 বয়স : 33 লিঙ্গ : মহিলা	SQT1430321 ফটো উপলব্ধ	1049 নাম : হীরা হাটী স্বামীর নাম : অজিত হাটী বাড়ির নং : n0024 বয়স : 53 লিঙ্গ : মহিলা	WB/36/255/408189 ফটো উপলব্ধ	1050 নাম : কমলা হাটী স্বামীর নাম : সুজিত হাটী বাড়ির নং : n0025 বয়স : 61 লিঙ্গ : মহিলা	WB/36/255/408100 ফটো উপলব্ধ

বিধানসভা নির্বাচনক্ষেত্রের নং, নাম : 257-ইন্দাস
ভাগ নং, নাম : 1-মঙ্গলপুর(আংশিক)মঙ্গলপুর,হাটিপাড়া,তাঁতিপাড়া, পোঃ-মঙ্গলপুর

1051 নাম : সৌমিত্র হাটী পিতার নাম: সুজিত কুমার হাটী বাড়ির নং : n0025 বয়স : 33 লিঙ্গ : পুরুষ	WSU1447291 ফটো উপলব্ধ	1052 নাম : নমিতা হাটী স্বামীর নাম: অসীম হাটী বাড়ির নং : n0020 বয়স : 52 লিঙ্গ : মহিলা	WB/36/255/408211 ফটো উপলব্ধ	1053 নাম : ইতু হাটী স্বামীর নাম: সৌমিত্র হাটী বাড়ির নং : এন0025 বয়স : 30 লিঙ্গ : মহিলা	WSU1986009 ফটো উপলব্ধ
1054 নাম : অক্ষয় হাটী পিতার নাম: দীনবন্ধু হাটী বাড়ির নং : এন0028 বয়স : 21 লিঙ্গ : পুরুষ	WSU2333391 ফটো উপলব্ধ	1055 নাম : বিভা মন্ডল সাউ স্বামীর নাম: তনয় সাউ বাড়ির নং : 340 বয়স : 26 লিঙ্গ : মহিলা	UWX2138717 ফটো উপলব্ধ	1056 নাম : সঙ্গীতা হাটী স্বামীর নাম: প্রদীপ কুমার হাটী বাড়ির নং : এন0052 বয়স : 33 লিঙ্গ : মহিলা	TFM1811231 ফটো উপলব্ধ
1057 নাম : শুভা দাস দে স্বামীর নাম: স্বরূপ কুমার দে বাড়ির নং : এন0084 বয়স : 28 লিঙ্গ : মহিলা	UZI1922236 ফটো উপলব্ধ	1058 নাম : উত্তম কুমার রায় অন্যান্য: মাধবী রায় বাড়ির নং : এন0021 বয়স : 62 লিঙ্গ : পুরুষ	WSU2423473 ফটো উপলব্ধ	1059 নাম : শ্রেয়া নন্দী পিতার নাম: সুকুমার নন্দী বাড়ির নং : এন0089 বয়স : 20 লিঙ্গ : মহিলা	WSU2436616 ফটো উপলব্ধ
1060 নাম : পূজা পাল পিতার নাম: স্বপন পাল বাড়ির নং : এন0127 বয়স : 27 লিঙ্গ : মহিলা	ZNT1468388 ফটো উপলব্ধ	1061 নাম : শিবনারায়ণ মাঝি পিতার নাম: স্বপন মাঝি বাড়ির নং : এন0150 বয়স : 21 লিঙ্গ : পুরুষ	WSU2469740 ফটো উপলব্ধ	1062 নাম : প্রদীপ মাঝি পিতার নাম: রাখহরি মাঝি বাড়ির নং : এন0134 বয়স : 21 লিঙ্গ : পুরুষ	WSU2466506 ফটো উপলব্ধ
1063 নাম : সমিত মাঝি পিতার নাম: কুশ মাঝি বাড়ির নং : এন0141 বয়স : 20 লিঙ্গ : পুরুষ	WSU2466522 ফটো উপলব্ধ	1064 নাম : সীমা মাঝি স্বামীর নাম: সমিত মাঝি বাড়ির নং : এন0141 বয়স : 20 লিঙ্গ : মহিলা	WSU2466597 ফটো উপলব্ধ	1065 নাম : গৌরাজ মাঝি স্বামীর নাম: গোরাজ মাঝি বাড়ির নং : এন0134 বয়স : 20 লিঙ্গ : মহিলা	WSU2466647 ফটো উপলব্ধ
1066 নাম : সৈকত বাগ্দী পিতার নাম: শোভাকর বাগ্দী বাড়ির নং : এন0168 বয়স : 22 লিঙ্গ : পুরুষ	WSU2468122 ফটো উপলব্ধ	1067 নাম : সোনালী রায় পিতার নাম: অশোক রায় বাড়ির নং : এন005 বয়স : 19 লিঙ্গ : মহিলা	WSU2468247 ফটো উপলব্ধ	1068 নাম : সৌরভ মাঝি পিতার নাম: স্বপন মাঝি বাড়ির নং : এন0150 বয়স : 22 লিঙ্গ : পুরুষ	WSU2470136 ফটো উপলব্ধ
1069 নাম : সঞ্জিত মাঝি পিতার নাম: জয়গুরু মাঝি বাড়ির নং : এন0142 বয়স : 20 লিঙ্গ : পুরুষ	WSU2470151 ফটো উপলব্ধ	1070 নাম : চিরন্তন হাটী পিতার নাম: কাঞ্চন কুমার হাটী বাড়ির নং : সি/ও-কাঞ্চন কুমার হাটী বয়স : 19 লিঙ্গ : পুরুষ	WSU2470334 ফটো উপলব্ধ	1071 নাম : রূপসা মাঝি স্বামীর নাম: প্রবীর মাঝি বাড়ির নং : এন0169 বয়স : 20 লিঙ্গ : মহিলা	WSU2472157 ফটো উপলব্ধ
1072 নাম : আঁখি মাঝি স্বামীর নাম: ছোট্ট মাঝি বাড়ির নং : এন0254 বয়স : 21 লিঙ্গ : মহিলা	WSU2472603 ফটো উপলব্ধ	1073 নাম : রাহুল মাঝি পিতার নাম: সুকুমার মাঝি বাড়ির নং : এন0167 বয়স : 20 লিঙ্গ : পুরুষ	WSU2478311 ফটো উপলব্ধ	1074 নাম : তরুন মাঝি পিতার নাম: সঞ্জয় মাঝি বাড়ির নং : এন0179 বয়স : 19 লিঙ্গ : পুরুষ	WSU2483238 ফটো উপলব্ধ
1075 নাম : মধুমিতা মাঝি স্বামীর নাম: বিকাশ মাঝি বাড়ির নং : এন001 বয়স : 19 লিঙ্গ : মহিলা	WSU2480135 ফটো উপলব্ধ	1076 নাম : পাপিয়া বাগ্দী স্বামীর নাম: মিলন বাগ্দী বাড়ির নং : এন0147 বয়স : 23 লিঙ্গ : মহিলা	WSU2486728 ফটো উপলব্ধ	1077 নাম : শুভদীপ হাটী পিতার নাম: সমীর হাটী বাড়ির নং : এন001 বয়স : 21 লিঙ্গ : পুরুষ	WSU2497303 ফটো উপলব্ধ
1078 নাম : আকাশ মাঝি পিতার নাম: মহানন্দ মাঝি বাড়ির নং : মঙ্গলপুর বয়স : 20 লিঙ্গ : পুরুষ	WSU2502318 ফটো উপলব্ধ	1079 নাম : প্রেমানন্দ হাটী পিতার নাম: নব কুমার হাটী বাড়ির নং : মঙ্গলপুর বয়স : 21 লিঙ্গ : পুরুষ	WSU2502557 ফটো উপলব্ধ	1080 নাম : শ্যামলী দাস পিতার নাম: অশোক কুমার দাস বাড়ির নং : এন0127 বয়স : 29 লিঙ্গ : মহিলা	WUQ2312494 ফটো উপলব্ধ

বিধানসভা নির্বাচনক্ষেত্রের নং, নাম : 257-ইন্দাস
ভাগ নং, নাম : 1-মঙ্গলপুর(আংশিক)মঙ্গলপুর,হাটিপাড়া,তাঁতিপাড়া, পোঃ-মঙ্গলপুর

<p># 1081</p> <p>WSU2162725</p> <p>নাম : রুপা দে স্বামীর নাম: নিত্যানন্দ দে বাড়ির নং : এন0167 বয়স : 24 লিঙ্গ : মহিলা</p> <p>ফটো উপলব্ধ</p>	<p># 1082</p> <p>ZNT1894286</p> <p>নাম : সুরভী গুঁই পিতার নাম: স্বরূপ গুঁই বাড়ির নং : এন0282 বয়স : 23 লিঙ্গ : মহিলা</p> <p>ফটো উপলব্ধ</p>	<p># 1083</p> <p>WSU2507523</p> <p>নাম : শুভজিৎ মাঝি পিতার নাম: লক্ষণ চন্দ্র মাঝি বাড়ির নং : এন0130 বয়স : 20 লিঙ্গ : পুরুষ</p> <p>ফটো উপলব্ধ</p>
<p># 1084</p> <p>WSU2507663</p> <p>নাম : রনি মাঝি পিতার নাম: বিকাশ মাঝি বাড়ির নং : এন0167 বয়স : 20 লিঙ্গ : পুরুষ</p> <p>ফটো উপলব্ধ</p>	<p># 1085</p> <p>WSU2508596</p> <p>নাম : অর্জুন মাঝি পিতার নাম: ভৈরব মাঝি বাড়ির নং : মঙ্গলপুর বয়স : 19 লিঙ্গ : পুরুষ</p> <p>ফটো উপলব্ধ</p>	

<p>1086</p> <p>WSU2182640</p> <p>নাম : মিন্টু সামন্ত স্বামীর নাম: আশীষ সামন্ত বাড়ির নং : n0189 বয়স : 52 লিঙ্গ : মহিলা</p> <p>ফটো উপলব্ধ</p>	<p>1087</p> <p>FWC1363290</p> <p>নাম : আশীষ সামন্ত পিতার নাম: বিমল সামন্ত বাড়ির নং : n0189 বয়স : 59 লিঙ্গ : পুরুষ</p> <p>ফটো উপলব্ধ</p>	<p>1088</p> <p>WB/36/255/408018</p> <p>নাম : বিভাস সামন্ত পিতার নাম: বিমল সামন্ত বাড়ির নং : n0189 বয়স : 53 লিঙ্গ : পুরুষ</p> <p>ফটো উপলব্ধ</p>
<p>1089</p> <p>FWC2209435</p> <p>নাম : কাকলী সামন্ত স্বামীর নাম: বিভাস সামন্ত বাড়ির নং : n0189 বয়স : 43 লিঙ্গ : মহিলা</p> <p>ফটো উপলব্ধ</p>	<p>1090</p> <p>WSU2382265</p> <p>নাম : রেখা হাটী স্বামীর নাম: শ্যামাপদ হাটী বাড়ির নং : n0186 বয়স : 60 লিঙ্গ : মহিলা</p> <p>ফটো উপলব্ধ</p>	<p>1091</p> <p>FWC1989110</p> <p>নাম : উমাপদ হাটী পিতার নাম: কমলাকান্ত হাটী বাড়ির নং : n0185 বয়স : 61 লিঙ্গ : পুরুষ</p> <p>ফটো উপলব্ধ</p>
<p>1092</p> <p>FWC2209450</p> <p>নাম : শ্যামা পদ হাটী পিতার নাম: কমল কান্ত হাটী বাড়ির নং : n0186 বয়স : 63 লিঙ্গ : পুরুষ</p> <p>ফটো উপলব্ধ</p>	<p>1093</p> <p>WB/36/255/408273</p> <p>নাম : মানস হাটী পিতার নাম: শ্যামাপদ হাটী বাড়ির নং : n0186 বয়স : 50 লিঙ্গ : পুরুষ</p> <p>ফটো উপলব্ধ</p>	<p>1094</p> <p>FWC2419505</p> <p>নাম : প্রিয়রানী হাটী স্বামীর নাম: মানস হাটী বাড়ির নং : n0186 বয়স : 40 লিঙ্গ : মহিলা</p> <p>ফটো উপলব্ধ</p>
<p>1095</p> <p>WB/36/255/408039</p> <p>নাম : নমিতা হাটী স্বামীর নাম: শম্ভুনাথ হাটী বাড়ির নং : n0187 বয়স : 66 লিঙ্গ : মহিলা</p> <p>ফটো উপলব্ধ</p>	<p>1096</p> <p>FWC1989318</p> <p>নাম : সুকান্ত হাটী পিতার নাম: শম্ভুনাথ হাটী বাড়ির নং : n0187 বয়স : 46 লিঙ্গ : পুরুষ</p> <p>ফটো উপলব্ধ</p>	<p>1097</p> <p>WSU1307636</p> <p>নাম : সীমা হাটী স্বামীর নাম: সুকান্ত হাটী বাড়ির নং : n0187 বয়স : 47 লিঙ্গ : মহিলা</p> <p>ফটো উপলব্ধ</p>
<p>1098</p> <p>WB/36/255/408251</p> <p>নাম : পূর্ণিমা হাটী স্বামীর নাম: রঘুনাথ হাটী বাড়ির নং : n0188 বয়স : 61 লিঙ্গ : মহিলা</p> <p>ফটো উপলব্ধ</p>	<p>1099</p> <p>WB/36/255/408453</p> <p>নাম : রঘুনাথ হাটী পিতার নাম: দশানন হাটী বাড়ির নং : n0188 বয়স : 63 লিঙ্গ : পুরুষ</p> <p>ফটো উপলব্ধ</p>	<p>1100</p> <p>FWC2368330</p> <p>নাম : মিতা রানী হাটী স্বামীর নাম: উমাপদ হাটী বাড়ির নং : n0185 বয়স : 58 লিঙ্গ : মহিলা</p> <p>ফটো উপলব্ধ</p>

1101	1	WSU2516755	ফটো উপলব্ধ	নাম : মুন্যায়ী মাঝি পিতার নাম: নবকুমার মাঝি বাড়ির নং : মঙ্গলপুর বয়স : 18 লিঙ্গ : মহিলা
1102	1	WSU2520260	ফটো উপলব্ধ	নাম : ইমন হাটা পিতার নাম: মানস হাটা বাড়ির নং : মঙ্গলপুর বয়স : 19 লিঙ্গ : পুরুষ
1103	1	WSU2522845	ফটো উপলব্ধ	নাম : প্রেমজিৎ রানা পিতার নাম: সঞ্জয় রানা বাড়ির নং : মঙ্গলপুর বয়স : 21 লিঙ্গ : পুরুষ
1104	1	WSU2524304	ফটো উপলব্ধ	নাম : সুকন্যা সাউ পিতার নাম: সুকুমার সাউ বাড়ির নং : মঙ্গলপুর বয়স : 18 লিঙ্গ : মহিলা
1105	1	WSU2528792	ফটো উপলব্ধ	নাম : কুসুম দাঁ পিতার নাম: সনু কুমার দাঁ বাড়ির নং : মঙ্গলপুর বয়স : 18 লিঙ্গ : মহিলা
1106	1	WSU2533107	ফটো উপলব্ধ	নাম : অনন্যা হাটা পিতার নাম: চন্দন কুমার হাটা বাড়ির নং : হাটা পাড়া বয়স : 18 লিঙ্গ : মহিলা
1107	1	WSU2533420	ফটো উপলব্ধ	নাম : রিস্পা পাল স্বামীর নাম: অম্বিয় সেন বাড়ির নং : নং103 বয়স : 28 লিঙ্গ : মহিলা
1108	1	WSU2534402	ফটো উপলব্ধ	নাম : বর্ণালী সেন স্বামীর নাম: সন্তোষ সেন বাড়ির নং : মঙ্গলপুর বয়স : 29 লিঙ্গ : মহিলা

নির্বাচক সংখ্যার সারসংক্ষেপ :								
A) নির্বাচকের সংখ্যা :								
	নির্বাচক তালিকার প্রকৃতি	নির্বাচক তালিকার পরিচিতি :	নির্বাচকের সংখ্যা :					
			পুরুষ	মহিলা	তৃতীয় লিঙ্গ	মোট		
I	মূল তালিকা	মূল তালিকা	বিশেষ নিবিড় সংশোধনী ২০২৬-এর চূড়ান্ত ভোটার তালিকা		572	528	0	1100
II	1- সংযোজন তালিকা	সংযোজনী 1	বিশেষ সংক্ষিপ্ত সংশোধন 2026		2	6	0	8
III	2- বিয়োজন তালিকা	সংযোজনী 1	বিশেষ সংক্ষিপ্ত সংশোধন 2026		0	1	0	1
IV	'লিঙ্গ ক্ষেত্রের' পরিবর্তনের কারণে পার্থক্য			0	0	0	0	
নির্বাচকের মোট সংখ্যা (I+II-III+IV)				574	533	0	1107	
B) ক্রটি সংশোধনের সংখ্যা :								
নির্বাচক তালিকার প্রকৃতি	নির্বাচক তালিকার পরিচিতি :	ক্রটি সংশোধনের সংখ্যা :						
সংযোজনী 1	বিশেষ সংক্ষিপ্ত সংশোধন 2026	4						

নির্বাচক নিবন্ধন আধিকারিকের স্বাক্ষর

E-মৃত, S-স্থানান্তরিত, R-একাধিকবার অন্তর্ভুক্ত, M-নিখোঁজ, Q-যোগ্য নহে