

নির্বাচক তালিকা 2026 S25 পশ্চিমবঙ্গ

বিধানসভা নির্বাচনক্ষেত্রের নং, নাম ও সংরক্ষণের স্থিতি : 257 - ইন্দাস (তপশীলি জাতি)		অংশ নং : 218																			
বিধানসভা নির্বাচনক্ষেত্রটি যে লোকসভা নির্বাচনক্ষেত্রের / ক্ষেত্রসমূহের অন্তর্ভুক্ত তার নং, নাম ও সংরক্ষণ স্থিতি : 37 - বিষ্ণুপুর (তপশীলি জাতি)																					
1. সংশোধনের পূর্ণ বিবরণ																					
সংশোধনের বৎসর :	2026	নির্বাচক তালিকার পরিচিতি :																			
ভিত্তি তারিখ :	01-01-2026	বিশেষ নিবিড় সংশোধনী ২০২৬-এর চূড়ান্ত ভোটের তালিকা																			
সংশোধনের প্রকৃতি :	বিশেষ নিবিড় সংশোধনী 2026																				
প্রকাশনার তারিখ :	28-02-2026																				
2. অংশ ও নির্বাচনী এলাকার পূর্ণ বিবরণ :																					
অংশের ভাগ নং ও নাম :																					
1-বগাজল,মনোহরপুর,পোঃ-মঙ্গলপুর,বাবলা,পোঃ-কুশমুড়ি		<table style="width: 100%; border-collapse: collapse;"> <tr> <td style="width: 60%;">প্রধান শহর/গ্রাম</td> <td>: বগাজল</td> </tr> <tr> <td>ওয়ার্ড</td> <td>:</td> </tr> <tr> <td>থানা</td> <td>: ইন্দাস</td> </tr> <tr> <td>গ্রাম পঞ্চায়েত</td> <td>: মঙ্গলপুর</td> </tr> <tr> <td>ব্লক</td> <td>: ইন্দাস</td> </tr> <tr> <td>মহকুমা</td> <td>: বিষ্ণুপুর</td> </tr> <tr> <td>জেলা</td> <td>: বাঁকুড়া</td> </tr> <tr> <td>পিন</td> <td>: 722205</td> </tr> </table>				প্রধান শহর/গ্রাম	: বগাজল	ওয়ার্ড	:	থানা	: ইন্দাস	গ্রাম পঞ্চায়েত	: মঙ্গলপুর	ব্লক	: ইন্দাস	মহকুমা	: বিষ্ণুপুর	জেলা	: বাঁকুড়া	পিন	: 722205
প্রধান শহর/গ্রাম	: বগাজল																				
ওয়ার্ড	:																				
থানা	: ইন্দাস																				
গ্রাম পঞ্চায়েত	: মঙ্গলপুর																				
ব্লক	: ইন্দাস																				
মহকুমা	: বিষ্ণুপুর																				
জেলা	: বাঁকুড়া																				
পিন	: 722205																				
2-মহেশপুর,পোঃ-মঙ্গলপুর,গ্রাম পঞ্চায়েতের নাম-মঙ্গলপুর,থানা-ইন্দাস,পিন-722205																					
3. ভোট গ্রহন কেন্দ্রের পূর্ণ বিবরণ :																					
ভোট গ্রহন কেন্দ্রের নং, নাম :		ভোট গ্রহন কেন্দ্রের শ্রেণী :		গ্রামীণ																	
218 - বগাজল প্রাঃ বিদ্যালয়		এই অংশে সহায়ক ভোটগ্রহন কেন্দ্রের সংখ্যা		0																	
ভোট গ্রহন কেন্দ্রের ঠিকানা :		:																			
বগাজল প্রাঃ বিদ্যালয়, রুম-1, বগাজল																					
4. নির্বাচকের সংখ্যা :																					
প্রথম ক্রমিক নং	শেষ ক্রমিক নং	মোট সংখ্যা																			
		পুরুষ	মহিলা	তৃতীয় লিঙ্গ	মোট																
1	987	504	482	0	986																

নির্বাচক নিবন্ধন আধিকারিকের স্বাক্ষর

Nazri Naksha

Google Map View

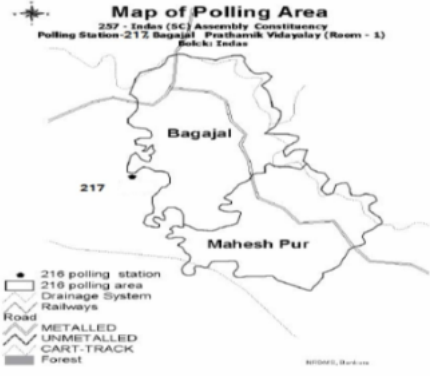

Polling Station Building Front View

Polling Station Front View



Cad View

Key MAP View

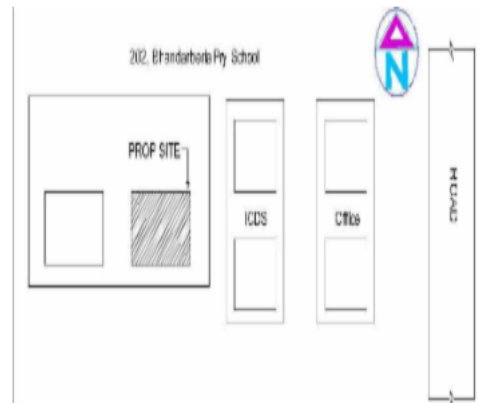
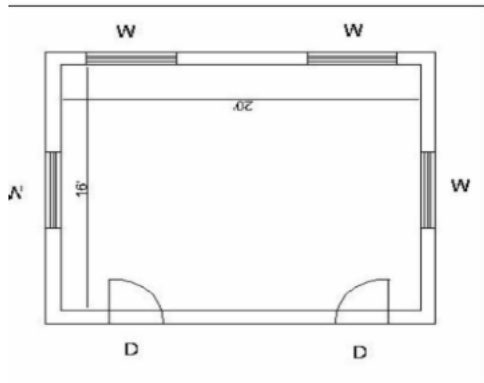

বিধানসভা নির্বাচনক্ষেত্রের নং, নাম : 257-ইন্দাস
ভাগ নং, নাম : 1-বগাজল,মনোহরপুর,পোঃ-মঙ্গলপুর,বাবলা,পোঃ-কুশমুড়ি

1 নাম : সেখ সফিকুল পিতার নাম: সেখ আব হোসেন বাড়ির নং : n0124 বয়স : 64 লিঙ্গ : পুরুষ	WSU1385319 ফটো উপলব্ধ	2 নাম : ফুলসুমা বেগম স্বামীর নাম: সফিকুল সেখ বাড়ির নং : n0124 বয়স : 45 লিঙ্গ : মহিলা	WSU1546183 ফটো উপলব্ধ	3 নাম : সেখ ইসরাদুল ইসলাম পিতার নাম: সেখ আশরাফ হোসেন বাড়ির নং : N0163 বয়স : 24 লিঙ্গ : পুরুষ	WSU2148518 ফটো উপলব্ধ
4 নাম : সেখ আজিজুল রহমান মায়ের নাম: আনসুরা বেগম বাড়ির নং : N0142 বয়স : 24 লিঙ্গ : পুরুষ	WSU2148492 ফটো উপলব্ধ	5 নাম : সাহিনা ফিরদৌসি পিতার নাম: সেখ সামসুদ্দিন বাড়ির নং : এন0171 বয়স : 26 লিঙ্গ : মহিলা	WSU1949338 ফটো উপলব্ধ	6 নাম : নসিরদ্দিন সেখ পিতার নাম: সফিকুল সেখ বাড়ির নং : এন0124 বয়স : 26 লিঙ্গ : পুরুষ	WSU1985340 ফটো উপলব্ধ
7 নাম : আরজিনা খাতুন স্বামীর নাম: সেখ রেজাউল হক বাড়ির নং : এন0071 বয়স : 44 লিঙ্গ : মহিলা	FWC2148450 ফটো উপলব্ধ	8 নাম : নারগিস খাতুন পিতার নাম: মেহের আলম সেখ বাড়ির নং : এন0168 বয়স : 30 লিঙ্গ : মহিলা	WSU1710672 ফটো উপলব্ধ	9 নাম : সেখ গোলাম ফারুক পিতার নাম: সেখ নুরউদ্দিন বাড়ির নং : এন0171 বয়স : 23 লিঙ্গ : পুরুষ	WSU2228526 ফটো উপলব্ধ
10 নাম : সেখ আজিজুল ইসলাম পিতার নাম: সেখ নজরুল ইসলাম বাড়ির নং : এন0134 বয়স : 24 লিঙ্গ : পুরুষ	WSU2228328 ফটো উপলব্ধ	11 নাম : সেখ মফিজুল ইসলাম পিতার নাম: সেখ নজরুল ইসলাম বাড়ির নং : N0134 বয়স : 27 লিঙ্গ : পুরুষ	WSU1949346 ফটো উপলব্ধ	12 নাম : কম্পনা কিস্কু স্বামীর নাম: বাদল কিস্কু বাড়ির নং : n0001 বয়স : 34 লিঙ্গ : মহিলা	WSU1546035 ফটো উপলব্ধ
13 নাম : বাদল কিস্কু পিতার নাম: পটল কিস্কু বাড়ির নং : n0001 বয়স : 39 লিঙ্গ : পুরুষ	FWC2454189 ফটো উপলব্ধ	14 নাম : সুকুমার কিস্কু পিতার নাম: পটল কিস্কু বাড়ির নং : n0001 বয়স : 30 লিঙ্গ : পুরুষ	WSU1724145 ফটো উপলব্ধ	15 নাম : পার্বতী সরেন(কিস্কু) স্বামীর নাম: সুকুমার কিস্কু বাড়ির নং : N0001 বয়স : 30 লিঙ্গ : মহিলা	WSU1917335 ফটো উপলব্ধ
16 নাম : সুচিত্রা কিস্কু স্বামীর নাম: লক্ষীকান্ত কিস্কু বাড়ির নং : n0001 বয়স : 32 লিঙ্গ : মহিলা	WSU1646777 ফটো উপলব্ধ	17 নাম : পটল কিস্কু পিতার নাম: বাবুলাল কিস্কু বাড়ির নং : n0001 বয়স : 66 লিঙ্গ : পুরুষ	WB/36/255/414197 ফটো উপলব্ধ	18 নাম : সরস্বতী কিস্কু স্বামীর নাম: পটল কিস্কু বাড়ির নং : n0001 বয়স : 61 লিঙ্গ : মহিলা	FWC1464239 ফটো উপলব্ধ
19 নাম : চপলা খাঁ স্বামীর নাম: জয়ন্ত খা বাড়ির নং : n0035 বয়স : 46 লিঙ্গ : মহিলা	FWC2211290 ফটো উপলব্ধ	20 নাম : নীরাপদ খাঁ পিতার নাম: প্রভাকর খাঁ বাড়ির নং : n0034 বয়স : 67 লিঙ্গ : পুরুষ	WB/36/255/414431 ফটো উপলব্ধ	21 নাম : মালতী খাঁ স্বামীর নাম: কৃষ্ণ খাঁ বাড়ির নং : 39 বয়স : 67 লিঙ্গ : মহিলা	FWC0795955 ফটো উপলব্ধ
22 নাম : অরুণ খাঁ পিতার নাম: কৃষ্ণ খাঁ বাড়ির নং : n0034 বয়স : 49 লিঙ্গ : পুরুষ	WB/36/255/414175 ফটো উপলব্ধ	23 নাম : সর্বানী খাঁ স্বামীর নাম: অরুণ খাঁ বাড়ির নং : n0034 বয়স : 38 লিঙ্গ : মহিলা	FWC2417384 ফটো উপলব্ধ	24 নাম : চম্পা খাঁ স্বামীর নাম: নিরাপদ খাঁ বাড়ির নং : n0034 বয়স : 63 লিঙ্গ : মহিলা	WB/36/255/414515 ফটো উপলব্ধ
25 নাম : অমিত খাঁ পিতার নাম: নিরাপদ খাঁ বাড়ির নং : 39 বয়স : 42 লিঙ্গ : পুরুষ	FWC2368835 ফটো উপলব্ধ	26 নাম : শিপ্রা খান স্বামীর নাম: অমিত খাঁ বাড়ির নং : 39 বয়স : 42 লিঙ্গ : মহিলা	WSU1385335 ফটো উপলব্ধ	27 নাম : মায়ী খাঁ স্বামীর নাম: মানিক খাঁ বাড়ির নং : n0036 বয়স : 72 লিঙ্গ : মহিলা	WB/36/255/414211 ফটো উপলব্ধ
28 নাম : পরেশ খাঁ পিতার নাম: মানিক খাঁ বাড়ির নং : n0036 বয়স : 56 লিঙ্গ : পুরুষ	WB/36/255/414152 ফটো উপলব্ধ	29 নাম : মধুমিতা খাঁ স্বামীর নাম: পরেশ খাঁ বাড়ির নং : n0036 বয়স : 47 লিঙ্গ : মহিলা	FWC2211340 ফটো উপলব্ধ	30 নাম : হারুধন খাঁ পিতার নাম: বিপ্রদাস খাঁ বাড়ির নং : n0037 বয়স : 52 লিঙ্গ : পুরুষ	WB/36/255/414134 ফটো উপলব্ধ

31 নাম : তনুশ্রী খাঁ স্বামীর নাম: হারুধন খাঁ বাড়ির নং : n0037 বয়স : 49 লিঙ্গ : মহিলা	WB/36/255/414546	ফটো উপলব্ধ	32 নাম : সুধাকর খাঁ পিতার নাম: চারু খাঁ বাড়ির নং : n0049 বয়স : 86 লিঙ্গ : পুরুষ	WB/36/255/414186	ফটো উপলব্ধ	33 নাম : নমিতা খাঁ স্বামীর নাম: সুধাকর খাঁ বাড়ির নং : n0049 বয়স : 76 লিঙ্গ : মহিলা	WB/36/255/414457	ফটো উপলব্ধ
34 নাম : অংশুমান খাঁ পিতার নাম: সুধাকর খাঁ বাড়ির নং : n0049 বয়স : 60 লিঙ্গ : পুরুষ	WB/36/255/414111	ফটো উপলব্ধ	35 নাম : দিপালী খাঁ স্বামীর নাম: অংশুমান খাঁ বাড়ির নং : 54 বয়স : 55 লিঙ্গ : মহিলা	FWC0795864	ফটো উপলব্ধ	36 নাম : পল্লব খাঁ পিতার নাম: অংশুমান খাঁ বাড়ির নং : n0049 বয়স : 30 লিঙ্গ : পুরুষ	WSU1646686	ফটো উপলব্ধ
37 নাম : রীনা খাঁ স্বামীর নাম: সমাণ্ডমান খাঁ বাড়ির নং : n0049 বয়স : 49 লিঙ্গ : মহিলা	WB/36/255/414565	ফটো উপলব্ধ	38 নাম : নিশাকর খাঁ পিতার নাম: চারুচন্দর খাঁ বাড়ির নং : n0049 বয়স : 71 লিঙ্গ : পুরুষ	WSU2054294	ফটো উপলব্ধ	39 নাম : পদ্মা খাঁ স্বামীর নাম: নিশাকর খাঁ বাড়ির নং : n0049 বয়স : 63 লিঙ্গ : মহিলা	WSU2054328	ফটো উপলব্ধ
40 নাম : তরুণ কুমার খাঁ পিতার নাম: হরিহর খাঁ বাড়ির নং : n0050 বয়স : 48 লিঙ্গ : পুরুষ	FWC1990266	ফটো উপলব্ধ	41 নাম : রেনুকা খাঁ স্বামীর নাম: দিলীপ খাঁ বাড়ির নং : n0053 বয়স : 50 লিঙ্গ : মহিলা	FWC2368843	ফটো উপলব্ধ	42 নাম : দেবজিৎ খাঁ পিতার নাম: দিলীপ খাঁ বাড়ির নং : n0053 বয়স : 29 লিঙ্গ : পুরুষ	WSU1723972	ফটো উপলব্ধ
43 নাম : জয়ন্ত কুমার খাঁ পিতার নাম: প্রভাকর খাঁ বাড়ির নং : n0034 বয়স : 53 লিঙ্গ : পুরুষ	WB/36/255/414131	ফটো উপলব্ধ	44 নাম : কৃষ্ণপদ খাঁ পিতার নাম: প্রভাকর খাঁ বাড়ির নং : 39 বয়স : 73 লিঙ্গ : পুরুষ	FWC0795922	ফটো উপলব্ধ	45 নাম : দিলীপ খাঁ পিতার নাম: শোভাকর খাঁ বাড়ির নং : n0053 বয়স : 59 লিঙ্গ : পুরুষ	WB/36/255/414133	ফটো উপলব্ধ
46 নাম : অর্চনা খাঁ স্বামীর নাম: অশোক খাঁ বাড়ির নং : n0052 বয়স : 64 লিঙ্গ : মহিলা	FWC2211316	ফটো উপলব্ধ	47 নাম : মালতী খাঁ স্বামীর নাম: বিষ্ণু খাঁ বাড়ির নং : n0051 বয়স : 69 লিঙ্গ : মহিলা	WB/36/255/414234	ফটো উপলব্ধ	48 নাম : বিষ্ণুপদ খাঁ পিতার নাম: শোভাকর খাঁ বাড়ির নং : n0051 বয়স : 75 লিঙ্গ : পুরুষ	WB/36/255/414096	ফটো উপলব্ধ
49 নাম : কাঞ্চন খাঁ স্বামীর নাম: হরিহর খাঁ বাড়ির নং : n0050 বয়স : 63 লিঙ্গ : মহিলা	WB/36/255/414235	ফটো উপলব্ধ	50 নাম : তুহিনা খাঁ পিতার নাম: পরেশ নাথ খাঁ বাড়ির নং : N0036 বয়স : 24 লিঙ্গ : মহিলা	WSU2148542	ফটো উপলব্ধ	51 নাম : সমাণ্ডমান খাঁ পিতার নাম: সুধাকর খাঁ বাড়ির নং : n0049 বয়স : 56 লিঙ্গ : পুরুষ	WSU2067114	ফটো উপলব্ধ
52 নাম : প্রিয়ান্বিতা খাঁ স্বামীর নাম: বিশ্বজিত খাঁ বাড়ির নং : N0052 বয়স : 28 লিঙ্গ : মহিলা	WSU1862846	ফটো উপলব্ধ	53 নাম : বিশ্বজিৎ খাঁ পিতার নাম: অশোক খাঁ বাড়ির নং : N0052 বয়স : 35 লিঙ্গ : পুরুষ	WSU1196260	ফটো উপলব্ধ	54 নাম : দেবশীষ খাঁ পিতার নাম: জয়ন্ত খাঁ বাড়ির নং : এন0034 বয়স : 23 লিঙ্গ : পুরুষ	WSU2229128	ফটো উপলব্ধ
55 নাম : সোনালী খাঁ পিতার নাম: অরুণ খাঁ বাড়ির নং : এন0034 বয়স : 20 লিঙ্গ : মহিলা	WSU2458875	ফটো উপলব্ধ	56 নাম : বর্নালী খাঁ পিতার নাম: অংশুমান খাঁ বাড়ির নং : N0049 বয়স : 24 লিঙ্গ : মহিলা	WSU2149391	ফটো উপলব্ধ	57 নাম : রীতম খাঁ পিতার নাম: সমাণ্ডমান খাঁ বাড়ির নং : এন0049 বয়স : 23 লিঙ্গ : পুরুষ	WSU2228492	ফটো উপলব্ধ
58 নাম : লক্ষীকান্ত খাঁ পিতার নাম: হারুধন খাঁ বাড়ির নং : n0037 বয়স : 28 লিঙ্গ : পুরুষ	WSU1810407	ফটো উপলব্ধ	59 নাম : শ্রীকান্ত খাঁ পিতার নাম: হারুধন খাঁ বাড়ির নং : এন0037 বয়স : 25 লিঙ্গ : পুরুষ	WSU1985290	ফটো উপলব্ধ	60 নাম : অভিজিত খাঁ পিতার নাম: দিলীপ খাঁ বাড়ির নং : এন0053 বয়স : 22 লিঙ্গ : পুরুষ	WSU2313732	ফটো উপলব্ধ

61	IMW2061448	নাম : কেয়া খাতুন স্বামীর নাম: আয়ুব নবি সেখ বাড়ির নং : এন0161 বয়স : 27 লিঙ্গ : মহিলা	ফটো উপলব্ধ	62	WSU1985381	নাম : নুরজাহান খাতুন পিতার নাম: সবুর আলি সেখ বাড়ির নং : এন0170 বয়স : 25 লিঙ্গ : মহিলা	ফটো উপলব্ধ	63	WSU1985068	নাম : সাহানারা খাতুন পিতার নাম: নুর আলম মল্লিক বাড়ির নং : এন0156 বয়স : 27 লিঙ্গ : মহিলা	ফটো উপলব্ধ
64	WSU1917319	নাম : সেখ আব্দুল ফারুক পিতার নাম: সেখ আজেমল হক বাড়ির নং : এন0147 বয়স : 26 লিঙ্গ : পুরুষ	ফটো উপলব্ধ	65	WSU1905462	নাম : নাজমা খাতুন পিতার নাম: আয়নাল মল্লিক বাড়ির নং : এন0159 বয়স : 27 লিঙ্গ : মহিলা	ফটো উপলব্ধ	66	WSU2229490	নাম : সামিমা বেগম স্বামীর নাম: সেখ নূরনবী বাড়ির নং : এন0161 বয়স : 24 লিঙ্গ : মহিলা	ফটো উপলব্ধ
67	WSU2148609	নাম : সেখ আসিফ আলি পিতার নাম: সেখ ওমর আলি বাড়ির নং : N0167 বয়স : 24 লিঙ্গ : পুরুষ	ফটো উপলব্ধ	68	WSU1917350	নাম : সেখ নিজামউদ্দিন পিতার নাম: সেখ ইমাম হোসেন বাড়ির নং : N0164 বয়স : 26 লিঙ্গ : পুরুষ	ফটো উপলব্ধ	69	WSU1943190	নাম : ফরিদা খাতুন স্বামীর নাম: ইমাম হোসেন সেখ বাড়ির নং : N0164 বয়স : 29 লিঙ্গ : মহিলা	ফটো উপলব্ধ
70	WB/36/255/414016	নাম : দুর্গা দাস দত্ত পিতার নাম: সন্তোষ কুমার দত্ত বাড়ির নং : n0081 বয়স : 68 লিঙ্গ : পুরুষ	ফটো উপলব্ধ	71	WB/36/255/414020	নাম : মণিকা দত্ত স্বামীর নাম: দুর্গাদাস দত্ত বাড়ির নং : n0081 বয়স : 67 লিঙ্গ : মহিলা	ফটো উপলব্ধ	72	WSU2148849	নাম : অভিষেক দত্ত পিতার নাম: উত্তম কুমার দত্ত বাড়ির নং : N0074 বয়স : 24 লিঙ্গ : পুরুষ	ফটো উপলব্ধ
73	WSU2149235	নাম : সৌমেন দত্ত পিতার নাম: দেবরত দত্ত বাড়ির নং : N0072 বয়স : 24 লিঙ্গ : পুরুষ	ফটো উপলব্ধ	74	WB/36/255/414053	নাম : দিলীপ দত্ত পিতার নাম: কৃষ্ণচন্দ্র দত্ত বাড়ির নং : n0085 বয়স : 63 লিঙ্গ : পুরুষ	ফটো উপলব্ধ	75	WSU2107639	নাম : সমরেন্দ্রনাথ দত্ত পিতার নাম: রাধাগোবিন্দ দত্ত বাড়ির নং : n0086 বয়স : 74 লিঙ্গ : পুরুষ	ফটো উপলব্ধ
76	WSU1308345	নাম : সোমা দত্ত স্বামীর নাম: সুভাষ দত্ত বাড়ির নং : n0089 বয়স : 36 লিঙ্গ : মহিলা	ফটো উপলব্ধ	77	FWC1466044	নাম : সুভাষ দত্ত পিতার নাম: চিত্তরঞ্জন দত্ত বাড়ির নং : n0089 বয়স : 47 লিঙ্গ : পুরুষ	ফটো উপলব্ধ	78	WB/36/255/414076	নাম : জয়ারাগী দত্ত স্বামীর নাম: চিত্তরঞ্জন দত্ত বাড়ির নং : n0089 বয়স : 71 লিঙ্গ : মহিলা	ফটো উপলব্ধ
79	FWC2454221	নাম : চিত্তরঞ্জন দত্ত পিতার নাম: শঙ্কর দত্ত বাড়ির নং : n0089 বয়স : 78 লিঙ্গ : পুরুষ	ফটো উপলব্ধ	80	WB/36/255/414363	নাম : মহিমা দত্ত পিতার নাম: শংকর দত্ত বাড়ির নং : n0088 বয়স : 73 লিঙ্গ : পুরুষ	ফটো উপলব্ধ	81	FWC2419570	নাম : শিপ্রা দত্ত স্বামীর নাম: ইন্দ্রজিৎ দত্ত বাড়ির নং : 90 বয়স : 51 লিঙ্গ : মহিলা	ফটো উপলব্ধ
82	WB/36/255/414052	নাম : ইন্দ্রজিত দত্ত পিতার নাম: কৃষ্ণচন্দ্র দত্ত বাড়ির নং : n0085 বয়স : 59 লিঙ্গ : পুরুষ	ফটো উপলব্ধ	83	WSU1646678	নাম : বুদ্ধদেব দত্ত পিতার নাম: দিলীপ দত্ত বাড়ির নং : n0085 বয়স : 32 লিঙ্গ : পুরুষ	ফটো উপলব্ধ	84	FWC2454197	নাম : দিপালী দত্ত স্বামীর নাম: মুকুল বরন দত্ত বাড়ির নং : n0069 বয়স : 38 লিঙ্গ : মহিলা	ফটো উপলব্ধ
85	FWC0796425	নাম : মুকুল বরন দত্ত পিতার নাম: স্বপন কুমার দত্ত বাড়ির নং : 74 বয়স : 50 লিঙ্গ : পুরুষ	ফটো উপলব্ধ	86	FWC2368876	নাম : মালতী দত্ত স্বামীর নাম: সমরেন্দ্র নাথ দত্ত বাড়ির নং : n0086 বয়স : 70 লিঙ্গ : মহিলা	ফটো উপলব্ধ	87	WSU1862820	নাম : শ্যামাপ্রসাদ দত্ত মায়ের নাম: মনিকা দত্ত বাড়ির নং : N0071 বয়স : 48 লিঙ্গ : পুরুষ	ফটো উপলব্ধ
88	WB/36/255/414429	নাম : অসিত বরন দত্ত পিতার নাম: তপন কুমার দত্ত বাড়ির নং : n0070 বয়স : 48 লিঙ্গ : পুরুষ	ফটো উপলব্ধ	89	WB/36/255/414022	নাম : তপনকুমার দত্ত পিতার নাম: বিনোদ দত্ত বাড়ির নং : n0070 বয়স : 83 লিঙ্গ : পুরুষ	ফটো উপলব্ধ	90	WB/36/255/414298	নাম : শেফালী দত্ত স্বামীর নাম: তপন দত্ত বাড়ির নং : n0070 বয়স : 73 লিঙ্গ : মহিলা	ফটো উপলব্ধ

বিধানসভা নির্বাচনক্ষেত্রের নং, নাম : 257-ইন্দাস
ভাগ নং, নাম : 1-বগাজল,মনোহরপুর,পোঃ-মঙ্গলপুর,বাবলা,পোঃ-কুশমুড়ি

91	FWC2417343	নাম : অর্চিতা দত্ত স্বামীর নাম: অসিতবরন দত্ত বাড়ির নং : n0070 বয়স : 37 লিঙ্গ : মহিলা	ফটো উপলব্ধ	92	WSU2454569	নাম : অশ্বেষা দত্ত পিতার নাম: অসিত বরন দত্ত বাড়ির নং : এন001 বয়স : 20 লিঙ্গ : মহিলা	ফটো উপলব্ধ	93	FWC2211373	নাম : সোম্যা দত্ত স্বামীর নাম: শ্যামাপ্রসাদ দত্ত বাড়ির নং : n0071 বয়স : 40 লিঙ্গ : মহিলা	ফটো উপলব্ধ
94	FWC1504612	নাম : প্রতিমা দত্ত স্বামীর নাম: দেবব্রত দত্ত বাড়ির নং : n0072 বয়স : 47 লিঙ্গ : মহিলা	ফটো উপলব্ধ	95	WB/36/255/414536	নাম : সুরভ দত্ত পিতার নাম: জয়রাম দত্ত বাড়ির নং : n0072 বয়স : 53 লিঙ্গ : পুরুষ	ফটো উপলব্ধ	96	FWC2462570	নাম : সাধনা দত্ত স্বামীর নাম: সুরভ দত্ত বাড়ির নং : n0072 বয়স : 51 লিঙ্গ : মহিলা	ফটো উপলব্ধ
97	WB/36/255/414174	নাম : উত্তম দত্ত পিতার নাম: রবীন্দ্র দত্ত বাড়ির নং : n0074 বয়স : 59 লিঙ্গ : পুরুষ	ফটো উপলব্ধ	98	WB/36/255/414471	নাম : রীনা দত্ত স্বামীর নাম: দিলীপ দত্ত বাড়ির নং : n0085 বয়স : 56 লিঙ্গ : মহিলা	ফটো উপলব্ধ	99	WB/36/255/414195	নাম : গৌতম কুমার দত্ত পিতার নাম: রবীন্দ্র নাথ দত্ত বাড়ির নং : n0074 বয়স : 51 লিঙ্গ : পুরুষ	ফটো উপলব্ধ
100	WSU1664820	নাম : সুমনা মহন্ত(দত্ত) স্বামীর নাম: গৌতম কুমার দত্ত বাড়ির নং : n0074 বয়স : 31 লিঙ্গ : মহিলা	ফটো উপলব্ধ	101	FWC1503432	নাম : মিতুরানী দত্ত স্বামীর নাম: উত্তমকুমার দত্ত বাড়ির নং : n0074 বয়স : 44 লিঙ্গ : মহিলা	ফটো উপলব্ধ	102	WSU2458081	নাম : কোয়েল দত্ত পিতার নাম: উত্তম কুমার দত্ত বাড়ির নং : এন0074 বয়স : 20 লিঙ্গ : মহিলা	ফটো উপলব্ধ
103	FWC2211365	নাম : সাধন দত্ত পিতার নাম: চন্দ্রীচরণ দত্ত বাড়ির নং : n0075 বয়স : 62 লিঙ্গ : পুরুষ	ফটো উপলব্ধ	104	WB/36/255/414150	নাম : রত্না দত্ত স্বামীর নাম: সাধন দত্ত বাড়ির নং : n0075 বয়স : 61 লিঙ্গ : মহিলা	ফটো উপলব্ধ	105	FWC1990290	নাম : অরুণ দত্ত পিতার নাম: সাধন দত্ত বাড়ির নং : n0075 বয়স : 47 লিঙ্গ : পুরুষ	ফটো উপলব্ধ
106	WB/36/255/414119	নাম : ভজন দত্ত পিতার নাম: চন্দ্রীচরণ দত্ত বাড়ির নং : n0075 বয়স : 58 লিঙ্গ : পুরুষ	ফটো উপলব্ধ	107	WB/36/255/414567	নাম : কাকলী দত্ত স্বামীর নাম: ভজন দত্ত বাড়ির নং : n0075 বয়স : 50 লিঙ্গ : মহিলা	ফটো উপলব্ধ	108	WSU1546068	নাম : কুমকুম রায় দত্ত স্বামীর নাম: অরুণ দত্ত বাড়ির নং : n0075 বয়স : 31 লিঙ্গ : মহিলা	ফটো উপলব্ধ
109	FWC1464833	নাম : দেশবন্ধু দত্ত পিতার নাম: পরিতোষ দত্ত বাড়ির নং : n0080 বয়স : 69 লিঙ্গ : পুরুষ	ফটো উপলব্ধ	110	WB/36/255/414283	নাম : কালোবরন দত্ত পিতার নাম: পরিতোষ দত্ত বাড়ির নং : n0080 বয়স : 63 লিঙ্গ : পুরুষ	ফটো উপলব্ধ	111	WSU1546118	নাম : সন্তু দত্ত পিতার নাম: কালোবরন দত্ত বাড়ির নং : n0080 বয়স : 31 লিঙ্গ : পুরুষ	ফটো উপলব্ধ
112	WB/36/255/414087	নাম : বন্দনা দত্ত স্বামীর নাম: দীনবন্ধু দত্ত বাড়ির নং : n0080 বয়স : 66 লিঙ্গ : মহিলা	ফটো উপলব্ধ	113	WB/36/255/414033	নাম : কম্পনা দত্ত স্বামীর নাম: নিখিল দত্ত বাড়ির নং : n0082 বয়স : 55 লিঙ্গ : মহিলা	ফটো উপলব্ধ	114	FWC2417319	নাম : প্রভাস দত্ত পিতার নাম: নিখিল দত্ত বাড়ির নং : n0082 বয়স : 37 লিঙ্গ : পুরুষ	ফটো উপলব্ধ
115	WB/36/255/414295	নাম : বনলতা দত্ত স্বামীর নাম: বিশ্বনাথ দত্ত বাড়ির নং : n0068 বয়স : 56 লিঙ্গ : মহিলা	ফটো উপলব্ধ	116	WSU1724020	নাম : মাধুরী দত্ত স্বামীর নাম: অনিমেষ্ দত্ত বাড়ির নং : n0068 বয়স : 31 লিঙ্গ : মহিলা	ফটো উপলব্ধ	117	WB/36/255/414272	নাম : বিশ্বনাথ দত্ত পিতার নাম: বিনোদ দত্ত বাড়ির নং : n0068 বয়স : 63 লিঙ্গ : পুরুষ	ফটো উপলব্ধ
118	FWC2454171	নাম : অনিমেষ্ দত্ত পিতার নাম: বিশ্বনাথ দত্ত বাড়ির নং : n0068 বয়স : 36 লিঙ্গ : পুরুষ	ফটো উপলব্ধ	# 119	FWC2419646	নাম : পাপিয়া দত্ত স্বামীর নাম: উৎপল দত্ত বাড়ির নং : n0080 বয়স : 43 লিঙ্গ : মহিলা	ফটো উপলব্ধ	120	WSU2449981	নাম : উতপল দত্ত পিতার নাম: দীনবন্ধু দত্ত বাড়ির নং : n0080 বয়স : 49 লিঙ্গ : পুরুষ	ফটো উপলব্ধ

বিধানসভা নির্বাচনক্ষেত্রের নং, নাম : 257-ইন্দাস
ভাগ নং, নাম : 1-বগাজল,মনোহরপুর,পোঃ-মঙ্গলপুর,বাবলা,পোঃ-কুশমুড়ি

121	WB/36/255/414018	ফটো উপলব্ধ	122	WSU2228468	ফটো উপলব্ধ	123	WSU1949353	ফটো উপলব্ধ
নাম : অঞ্জনা দত্ত স্বামীর নাম: কালোবরন দত্ত বাড়ির নং : n0080 বয়স : 56 লিঙ্গ : মহিলা			নাম : সুশোভন দত্ত স্বামীর নাম: সুরত দত্ত বাড়ির নং : এন0072 বয়স : 23 লিঙ্গ : পুরুষ			নাম : সুমিত্রা দাস(দত্ত) স্বামীর নাম: বুদ্ধদেব দত্ত বাড়ির নং : N0085 বয়স : 27 লিঙ্গ : মহিলা		
124	WSU1985043	ফটো উপলব্ধ	125	WSU1724103	ফটো উপলব্ধ	126	WSU2228559	ফটো উপলব্ধ
নাম : শুভেন্দু দত্ত পিতার নাম: কালোবরন দত্ত বাড়ির নং : এন0080 বয়স : 25 লিঙ্গ : পুরুষ			নাম : টুম্পা দত্ত স্বামীর নাম: প্রভাস দত্ত বাড়ির নং : n0082 বয়স : 37 লিঙ্গ : মহিলা			নাম : অনন্যা দত্ত পিতার নাম: ইন্দ্রজিৎ দত্ত বাড়ির নং : এন0085 বয়স : 23 লিঙ্গ : মহিলা		
127	WSU2333185	ফটো উপলব্ধ	128	FWC2308807	ফটো উপলব্ধ	129	WSU2333177	ফটো উপলব্ধ
নাম : তনয় দত্ত পিতার নাম: ইন্দ্রজিৎ দত্ত বাড়ির নং : এন0085 বয়স : 21 লিঙ্গ : পুরুষ			নাম : কল্যাণ কুমার দত্ত পিতার নাম: দুর্গাদাস দত্ত বাড়ির নং : n0081 বয়স : 42 লিঙ্গ : পুরুষ			নাম : শ্যামন্ত দত্ত পিতার নাম: শ্যামাপ্রসাদ দত্ত বাড়ির নং : এন0071 বয়স : 21 লিঙ্গ : পুরুষ		
130	FWC1504620	ফটো উপলব্ধ	131	WSU1723980	ফটো উপলব্ধ	132	FWC1503440	ফটো উপলব্ধ
নাম : দেবব্রত দত্ত পিতার নাম: জয়রাম দত্ত বাড়ির নং : n0072 বয়স : 53 লিঙ্গ : পুরুষ			নাম : বুদ্ধদেব দাস পিতার নাম: গোবিন্দ দাস বাড়ির নং : n0099 বয়স : 29 লিঙ্গ : পুরুষ			নাম : মমতা দাস স্বামীর নাম: গোবিন্দ দাস বাড়ির নং : n0099 বয়স : 47 লিঙ্গ : মহিলা		
133	FWC2454213	ফটো উপলব্ধ	134	WSU0977298	ফটো উপলব্ধ	135	FWC1463942	ফটো উপলব্ধ
নাম : সুজয় দিগের পিতার নাম: লক্ষীনারায়ন দিগের বাড়ির নং : n0108 বয়স : 37 লিঙ্গ : পুরুষ			নাম : সুখমা দিগের স্বামীর নাম: সুচাঁদ দিগের বাড়ির নং : n0108 বয়স : 36 লিঙ্গ : মহিলা			নাম : সুচাঁদ দিগের পিতার নাম: লক্ষীনারায়ন দিগের বাড়ির নং : n0108 বয়স : 49 লিঙ্গ : পুরুষ		
136	FWC1465749	ফটো উপলব্ধ	137	WSU2397842	ফটো উপলব্ধ	138	WB/36/255/414035	ফটো উপলব্ধ
নাম : অজয়কুমার দিগের পিতার নাম: লক্ষীনারায়ন দিগের বাড়ির নং : n0108 বয়স : 52 লিঙ্গ : পুরুষ			নাম : সরস্বতী দিগের স্বামীর নাম: লক্ষীনারায়ন দিগের বাড়ির নং : n0108 বয়স : 65 লিঙ্গ : মহিলা			নাম : লক্ষীনারায়ন দিগের পিতার নাম: পশুপতি দিগের বাড়ির নং : n0108 বয়স : 66 লিঙ্গ : পুরুষ		
139	WB/36/255/414061	ফটো উপলব্ধ	140	WB/36/255/414069	ফটো উপলব্ধ	141	FWC1504075	ফটো উপলব্ধ
নাম : অন্নপূর্ণা দিগের স্বামীর নাম: সুকুমার দিগের বাড়ির নং : n0095 বয়স : 56 লিঙ্গ : মহিলা			নাম : সুকুমার দিগের পিতার নাম: পশুপতি দিগের বাড়ির নং : n0095 বয়স : 61 লিঙ্গ : পুরুষ			নাম : রুপা দিগের স্বামীর নাম: উমাপদ দিগের বাড়ির নং : n0094 বয়স : 44 লিঙ্গ : মহিলা		
142	WB/36/255/414325	ফটো উপলব্ধ	143	WB/36/255/414161	ফটো উপলব্ধ	144	WB/36/255/414543	ফটো উপলব্ধ
নাম : উমাপদ দিগের পিতার নাম: কালীপদ দিগের বাড়ির নং : n0094 বয়স : 49 লিঙ্গ : পুরুষ			নাম : মেনকা দিগের স্বামীর নাম: শ্যামাপদ দিগের বাড়ির নং : n0094 বয়স : 59 লিঙ্গ : মহিলা			নাম : শ্যামাপদ দিগের পিতার নাম: পশুপতি দিগের বাড়ির নং : n0094 বয়স : 63 লিঙ্গ : পুরুষ		
145	FWC2308682	ফটো উপলব্ধ	146	WSU1810415	ফটো উপলব্ধ	147	WB/36/255/414436	ফটো উপলব্ধ
নাম : বুল্দিরানী দিগের স্বামীর নাম: অজয় কুমার দিগের বাড়ির নং : n0108 বয়স : 38 লিঙ্গ : মহিলা			নাম : সুজিত দিগের পিতার নাম: সুকুমার দিগের বাড়ির নং : n0095 বয়স : 29 লিঙ্গ : পুরুষ			নাম : উদয়ভানু দিগের পিতার নাম: পশুপতি দিগের বাড়ির নং : n0109 বয়স : 63 লিঙ্গ : পুরুষ		
148	WB/36/255/414050	ফটো উপলব্ধ	149	FWC1990324	ফটো উপলব্ধ	150	WSU1546134	ফটো উপলব্ধ
নাম : বেলা দিগের স্বামীর নাম: উদয়ভানু দিগের বাড়ির নং : n0109 বয়স : 59 লিঙ্গ : মহিলা			নাম : মোসাম্মত লুতফা বেগম সেখ স্বামীর নাম: সাবেদ আলি সেখ বাড়ির নং : n0109 বয়স : 47 লিঙ্গ : মহিলা			নাম : মধুসূদন দিগের পিতার নাম: উদয় ভানু দিগের বাড়ির নং : n0109 বয়স : 31 লিঙ্গ : পুরুষ		

বিধানসভা নির্বাচনক্ষেত্রের নং, নাম : 257-ইন্দাস
ভাগ নং, নাম : 1-বগাজল,মনোহরপুর,পোঃ-মঙ্গলপুর,বাবলা,পোঃ-কুশমুড়ি

151 নাম : সুদীপ দিগের পিতার নাম: উমাপদ দিগের বাড়ির নং : এন0094 বয়স : 22 লিঙ্গ : পুরুষ	WSU2313823 ফটো উপলব্ধ	152 নাম : রিতা দিগের স্বামীর নাম: সুজয় দিগের বাড়ির নং : এন0108 বয়স : 28 লিঙ্গ : মহিলা	WSU1985407 ফটো উপলব্ধ	153 নাম : শিল্পা দিগের পিতার নাম: অজয় কুমার দিগের বাড়ির নং : এন0108 বয়স : 20 লিঙ্গ : মহিলা	WSU2412922 ফটো উপলব্ধ
154 নাম : প্রিয়ঙ্কা দিগের স্বামীর নাম: মধুসূদন দিগের বাড়ির নং : এন0109 বয়স : 26 লিঙ্গ : মহিলা	WSU1985563 ফটো উপলব্ধ	155 নাম : শোভন দে পিতার নাম: নারায়ণ চন্দ্র দে বাড়ির নং : এন0114 বয়স : 23 লিঙ্গ : পুরুষ	WSU2229102 ফটো উপলব্ধ	156 নাম : পাপিয়া কর্মকার দে স্বামীর নাম: মুণাল কান্তি দে বাড়ির নং : এন0113 বয়স : 24 লিঙ্গ : মহিলা	WSU2229417 ফটো উপলব্ধ
157 নাম : শুভজিৎ দে পিতার নাম: উজ্জ্বল দে বাড়ির নং : N0038 বয়স : 24 লিঙ্গ : পুরুষ	WSU2148716 ফটো উপলব্ধ	158 নাম : মিলন দে পিতার নাম: সমীরন দে বাড়ির নং : n0114 বয়স : 30 লিঙ্গ : পুরুষ	WSU1646736 ফটো উপলব্ধ	159 নাম : সুষমা দে স্বামীর নাম: দীনবন্ধু দে বাড়ির নং : এন0112 বয়স : 58 লিঙ্গ : মহিলা	WSU2152890 ফটো উপলব্ধ
160 নাম : সঞ্জয় কুমার দে পিতার নাম: বাসুদেব দে বাড়ির নং : n0054 বয়স : 43 লিঙ্গ : পুরুষ	FWC2308690 ফটো উপলব্ধ	161 নাম : রাই দে স্বামীর নাম: শংকর দে বাড়ির নং : n0038 বয়স : 80 লিঙ্গ : মহিলা	WB/36/255/414212 ফটো উপলব্ধ	162 নাম : অসিত দে পিতার নাম: শংকর দে বাড়ির নং : n0038 বয়স : 69 লিঙ্গ : পুরুষ	WB/36/255/414169 ফটো উপলব্ধ
163 নাম : গৌরী দে স্বামীর নাম: অসিত দে বাড়ির নং : n0038 বয়স : 61 লিঙ্গ : মহিলা	FWC2368884 ফটো উপলব্ধ	164 নাম : শান্তনু দে পিতার নাম: অসিত দে বাড়ির নং : n0038 বয়স : 40 লিঙ্গ : পুরুষ	FWC2211415 ফটো উপলব্ধ	165 নাম : মৌসুমী দে স্বামীর নাম: শান্তনু দে বাড়ির নং : n0038 বয়স : 31 লিঙ্গ : মহিলা	WSU1546050 ফটো উপলব্ধ
166 নাম : সুনীল দে পিতার নাম: দীনবন্ধু দে বাড়ির নং : 139 বয়স : 40 লিঙ্গ : পুরুষ	FWC2369023 ফটো উপলব্ধ	167 নাম : রনজিত দে পিতার নাম: গৌর দে বাড়ির নং : n0113 বয়স : 66 লিঙ্গ : পুরুষ	WB/36/255/414162 ফটো উপলব্ধ	168 নাম : সুমতি দে স্বামীর নাম: রনজিৎ দে বাড়ির নং : n0113 বয়স : 62 লিঙ্গ : মহিলা	WB/36/255/414183 ফটো উপলব্ধ
169 নাম : তুষার কান্তি দে পিতার নাম: রনজিত দে বাড়ির নং : n0113 বয়স : 35 লিঙ্গ : পুরুষ	WSU1308451 ফটো উপলব্ধ	170 নাম : মুণালকান্তি দে পিতার নাম: রণজিৎ দে বাড়ির নং : n0113 বয়স : 36 লিঙ্গ : পুরুষ	WSU0977512 ফটো উপলব্ধ	171 নাম : লাটু দে পিতার নাম: দীনবন্ধু দে বাড়ির নং : 139 বয়স : 42 লিঙ্গ : পুরুষ	FWC2369031 ফটো উপলব্ধ
172 নাম : মৌসুমী কুন্ডু (দে) স্বামীর নাম: সঞ্জয় কুমার দে বাড়ির নং : n0054 বয়স : 35 লিঙ্গ : মহিলা	WSU1308352 ফটো উপলব্ধ	173 নাম : রবি দে স্বামীর নাম: বাসুদেব দে বাড়ির নং : n0054 বয়স : 63 লিঙ্গ : মহিলা	FWC2211456 ফটো উপলব্ধ	174 নাম : বাসুদেব দে পিতার নাম: পঞ্চানন দে বাড়ির নং : n0054 বয়স : 65 লিঙ্গ : পুরুষ	FWC2211449 ফটো উপলব্ধ
175 নাম : সোনামনি দে স্বামীর নাম: উজ্জ্বল দে বাড়ির নং : n0038 বয়স : 41 লিঙ্গ : মহিলা	FWC2211423 ফটো উপলব্ধ	# 176 নাম : উজ্জ্বল দে পিতার নাম: শংকর দে বাড়ির নং : এন0038 বয়স : 51 লিঙ্গ : পুরুষ	WSU2525947 ফটো উপলব্ধ	177 নাম : নারায়ন চন্দ্র দে পিতার নাম: গৌরী শঙ্কর দে বাড়ির নং : n0114 বয়স : 56 লিঙ্গ : পুরুষ	WB/36/255/414358 ফটো উপলব্ধ
178 নাম : মিনতি দে স্বামীর নাম: সমীরন দে বাড়ির নং : n0114 বয়স : 58 লিঙ্গ : মহিলা	WB/36/255/414266 ফটো উপলব্ধ	179 নাম : রেবা দে স্বামীর নাম: নারায়ন দে বাড়ির নং : n0114 বয়স : 44 লিঙ্গ : মহিলা	FWC1990332 ফটো উপলব্ধ	180 নাম : দীনবন্ধু দে পিতার নাম: গোপাল চন্দ্র দে বাড়ির নং : n0112 বয়স : 69 লিঙ্গ : পুরুষ	WB/36/255/414182 ফটো উপলব্ধ

181 নাম : সত্যভামা নন্দী স্বামীর নাম: তারক নন্দী বাড়ির নং : n0055 বয়স : 52 লিঙ্গ : মহিলা ফটো উপলব্ধ	WB/36/255/414092	182 নাম : তারক নন্দী পিতার নাম: লক্ষী নারায়ন নন্দী বাড়ির নং : n0055 বয়স : 56 লিঙ্গ : পুরুষ ফটো উপলব্ধ	WB/36/255/414093	183 নাম : তপতী নন্দী পিতার নাম: তারক নন্দী বাড়ির নং : n0055 বয়স : 29 লিঙ্গ : মহিলা ফটো উপলব্ধ	WSU1723931
184 নাম : নেপাল চন্দ্র নন্দী পিতার নাম: লক্ষী নারায়ন নন্দী বাড়ির নং : n0055 বয়স : 55 লিঙ্গ : পুরুষ ফটো উপলব্ধ	FWC0796763	185 নাম : ফাল্গুনী দে (নন্দী) স্বামীর নাম: নেপাল চন্দ্র নন্দী বাড়ির নং : n0055 বয়স : 51 লিঙ্গ : মহিলা ফটো উপলব্ধ	FWC2368900	186 নাম : স্বদেশ নন্দী পিতার নাম: নেপাল চন্দ্র নন্দী বাড়ির নং : এন0055 বয়স : 22 লিঙ্গ : পুরুষ ফটো উপলব্ধ	WSU2313864
187 নাম : প্রতিভা নন্দী পিতার নাম: তারক নন্দী বাড়ির নং : এন0055 বয়স : 23 লিঙ্গ : মহিলা ফটো উপলব্ধ	WSU2228427	188 নাম : বিজয় পাঁজা পিতার নাম: সঞ্জয় পাঁজা বাড়ির নং : এন0157 বয়স : 23 লিঙ্গ : পুরুষ ফটো উপলব্ধ	WSU2228401	189 নাম : শিল্পা পাঁজা স্বামীর নাম: প্রকাশ পাঁজা বাড়ির নং : এন0062 বয়স : 26 লিঙ্গ : মহিলা ফটো উপলব্ধ	WSU1958016
190 নাম : কোস্তভ পাঁজা পিতার নাম: বিষ্ণুপদ পাঁজা বাড়ির নং : 0178 বয়স : 30 লিঙ্গ : পুরুষ ফটো উপলব্ধ	WSU1646660	191 নাম : কোয়েল পাঁজা স্বামীর নাম: অজয় পাঁজা বাড়ির নং : এন0057 বয়স : 31 লিঙ্গ : মহিলা ফটো উপলব্ধ	WSU1985514	192 নাম : সহেলী পাঁজা পিতার নাম: হেমন্ত পাঁজা বাড়ির নং : এন0058 বয়স : 23 লিঙ্গ : মহিলা ফটো উপলব্ধ	WSU2229292
193 নাম : প্রদীপ পাঁজা পিতার নাম: উজ্জ্বল পাঁজা বাড়ির নং : এন0059 বয়স : 25 লিঙ্গ : পুরুষ ফটো উপলব্ধ	WSU1985266	194 নাম : মিতা পাঁজা স্বামীর নাম: সন্দীপ পাঁজা বাড়ির নং : n0057 বয়স : 52 লিঙ্গ : মহিলা ফটো উপলব্ধ	WB/36/255/414189	195 নাম : তনুশ্রী দে (পাঁজা) স্বামীর নাম: পার্থ পাঁজা বাড়ির নং : এন0058 বয়স : 32 লিঙ্গ : মহিলা ফটো উপলব্ধ	WSU1448364
196 নাম : সম্পা পাঁজা স্বামীর নাম: বলরাম পাঁজা বাড়ির নং : 61 বয়স : 42 লিঙ্গ : মহিলা ফটো উপলব্ধ	JFB2311652	197 নাম : অলিক পাঁজা পিতার নাম: অভিজিৎ পাঁজা বাড়ির নং : এন0060 বয়স : 22 লিঙ্গ : পুরুষ ফটো উপলব্ধ	WSU2321487	198 নাম : রাম চন্দ্র পাঁজা পিতার নাম: বসন্ত কুমার পাঁজা বাড়ির নং : n0067 বয়স : 70 লিঙ্গ : পুরুষ ফটো উপলব্ধ	WSU2329845
199 নাম : কম্পনা পাঁজা স্বামীর নাম: রাম পাঁজা বাড়ির নং : n0067 বয়স : 67 লিঙ্গ : মহিলা ফটো উপলব্ধ	WSU2329852	200 নাম : আম্পি পাঁজা পিতার নাম: ধনঞ্জয় পাঁজা বাড়ির নং : এন0066 বয়স : 22 লিঙ্গ : মহিলা ফটো উপলব্ধ	WSU2333235	201 নাম : তমালী পাঁজা পিতার নাম: নির্মল পাঁজা বাড়ির নং : এন0059 বয়স : 22 লিঙ্গ : মহিলা ফটো উপলব্ধ	WSU2313773
202 নাম : সম্পা রানী দে (পাঁজা) স্বামীর নাম: অখিল দে বাড়ির নং : 61 বয়স : 44 লিঙ্গ : মহিলা ফটো উপলব্ধ	JJL1693142	203 নাম : অর্চনা পাঁজা স্বামীর নাম: শিবপ্রসাদ পাঁজা বাড়ির নং : n0057 বয়স : 76 লিঙ্গ : মহিলা ফটো উপলব্ধ	WB/36/255/414190	204 নাম : অজয় পাঁজা পিতার নাম: সন্দীপ পাঁজা বাড়ির নং : n0057 বয়স : 32 লিঙ্গ : পুরুষ ফটো উপলব্ধ	WSU1546001
205 নাম : যুথিকা পাঁজা স্বামীর নাম: অমরেন্দ্র পাঁজা বাড়ির নং : n0058 বয়স : 49 লিঙ্গ : মহিলা ফটো উপলব্ধ	WB/36/255/414521	206 নাম : সঞ্চিতা পাঁজা স্বামীর নাম: হেমন্ত পাঁজা বাড়ির নং : n0058 বয়স : 42 লিঙ্গ : মহিলা ফটো উপলব্ধ	FWC2211506	207 নাম : সুকুমার পাঁজা পিতার নাম: সতীশ পাঁজা বাড়ির নং : n0058 বয়স : 81 লিঙ্গ : পুরুষ ফটো উপলব্ধ	WB/36/255/414517
208 নাম : সুশান্ত পাঁজা পিতার নাম: সুকুমার পাঁজা বাড়ির নং : n0058 বয়স : 48 লিঙ্গ : পুরুষ ফটো উপলব্ধ	FWC1465327	209 নাম : নবকুমার পাঁজা পিতার নাম: সতীশ পাঁজা বাড়ির নং : n0058 বয়স : 75 লিঙ্গ : পুরুষ ফটো উপলব্ধ	WB/36/255/414379	210 নাম : উমারানী পাঁজা স্বামীর নাম: নবকুমার পাঁজা বাড়ির নং : n0058 বয়স : 67 লিঙ্গ : মহিলা ফটো উপলব্ধ	WB/36/255/414238

211 নাম : নমিতা পাঁজা স্বামীর নাম: নন্দ পাঁজা বাড়ির নং : n0058 বয়স : 79 লিঙ্গ : মহিলা	WB/36/255/414241	212 নাম : সমরেন্দ্র পাঁজা পিতার নাম: নন্দ পাঁজা বাড়ির নং : n0058 বয়স : 66 লিঙ্গ : পুরুষ	FWC1465863	213 নাম : শুভা পাঁজা স্বামীর নাম: সমরেন্দ্র পাঁজা বাড়ির নং : n0058 বয়স : 56 লিঙ্গ : মহিলা	WB/36/255/414240
214 নাম : পার্থ পাঁজা পিতার নাম: সমরেন্দ্র পাঁজা বাড়ির নং : n0058 বয়স : 33 লিঙ্গ : পুরুষ	WSU1545987	215 নাম : অমরেন্দ্র পাঁজা পিতার নাম: নন্দ পাঁজা বাড়ির নং : n0058 বয়স : 63 লিঙ্গ : পুরুষ	WB/36/255/414466	216 নাম : কাজল পাঁজা স্বামীর নাম: কৃষ্ণ চন্দ্র পাঁজা বাড়ির নং : n0061 বয়স : 66 লিঙ্গ : মহিলা	WB/36/255/414105
217 নাম : মহুয়া পাঁজা স্বামীর নাম: বিকাশ চন্দ্র পাঁজা বাড়ির নং : n0061 বয়স : 35 লিঙ্গ : মহিলা	WSU1308386	218 নাম : প্রকাশ পাঁজা পিতার নাম: কৃষ্ণচন্দ্র পাঁজা বাড়ির নং : n0062 বয়স : 37 লিঙ্গ : পুরুষ	FWC2454247	219 নাম : কাজল কুমার পাঁজা পিতার নাম: কার্তিক পাঁজা বাড়ির নং : n0059 বয়স : 59 লিঙ্গ : পুরুষ	WSU2054559
220 নাম : মিতালী পাঁজা স্বামীর নাম: কাজল পাঁজা বাড়ির নং : n0059 বয়স : 55 লিঙ্গ : মহিলা	WB/36/255/414173	221 নাম : উজ্জ্বল পাঁজা পিতার নাম: কার্তিক পাঁজা বাড়ির নং : n0059 বয়স : 56 লিঙ্গ : পুরুষ	WB/36/255/414006	222 নাম : উৎপল পাঁজা পিতার নাম: কার্তিক পাঁজা বাড়ির নং : n0059 বয়স : 49 লিঙ্গ : পুরুষ	WB/36/255/414062
223 নাম : নির্মল পাঁজা পিতার নাম: কার্তিকচন্দ্র পাঁজা বাড়ির নং : n0059 বয়স : 52 লিঙ্গ : পুরুষ	FWC1504554	224 নাম : কৃষ্ণা পাঁজা স্বামীর নাম: নির্মল পাঁজা বাড়ির নং : n0059 বয়স : 45 লিঙ্গ : মহিলা	FWC1990399	225 নাম : শ্যামলী পাঁজা স্বামীর নাম: বনমালী পাঁজা বাড়ির নং : n0060 বয়স : 70 লিঙ্গ : মহিলা	WSU2446995
226 নাম : অভিজীৎ পাঁজা পিতার নাম: বনমালী পাঁজা বাড়ির নং : এন058 বয়স : 51 লিঙ্গ : পুরুষ	FWC2211464	227 নাম : প্রীতিকনা পাঁজা স্বামীর নাম: অভিজীৎ পাঁজা বাড়ির নং : n0060 বয়স : 42 লিঙ্গ : মহিলা	FWC2211472	228 নাম : অনুপম পাঁজা পিতার নাম: বনমালী পাঁজা বাড়ির নং : n0060 বয়স : 51 লিঙ্গ : পুরুষ	WB/36/255/414064
229 নাম : কৃষ্ণা পাঁজা (নন্দী) স্বামীর নাম: অনুপম পাঁজা বাড়ির নং : n0060 বয়স : 37 লিঙ্গ : মহিলা	FWC2454205	230 নাম : বংশীধর পাঁজা পিতার নাম: ভবতারন পাঁজা বাড়ির নং : n0060 বয়স : 75 লিঙ্গ : পুরুষ	WB/36/255/414060	231 নাম : লক্ষী পাঁজা স্বামীর নাম: বংশীধর পাঁজা বাড়ির নং : n0060 বয়স : 70 লিঙ্গ : মহিলা	WB/36/255/414172
232 নাম : অরিন্দম পাঁজা পিতার নাম: বংশীধর পাঁজা বাড়ির নং : n0060 বয়স : 41 লিঙ্গ : পুরুষ	FWC2211480	233 নাম : পূজা মণ্ডল(পাঁজা) স্বামীর নাম: অরিন্দম পাঁজা বাড়ির নং : n0060 বয়স : 31 লিঙ্গ : মহিলা	WSU1723956	234 নাম : বিশ্বনাথ পাঁজা পিতার নাম: বসন্ত পাঁজা বাড়ির নং : n0063 বয়স : 60 লিঙ্গ : পুরুষ	WB/36/255/414307
235 নাম : কাজল পাঁজা স্বামীর নাম: সিদ্ধেশ্বর পাঁজা বাড়ির নং : n0064 বয়স : 53 লিঙ্গ : মহিলা	WB/36/255/414104	236 নাম : অর্নব পাঁজা পিতার নাম: সিদ্ধেশ্বর পাঁজা বাড়ির নং : বাবলা বয়স : 33 লিঙ্গ : পুরুষ	WSU1447887	237 নাম : বিষ্ণুপদ পাঁজা পিতার নাম: বসন্ত কুমার পাঁজা বাড়ির নং : 0178 বয়স : 63 লিঙ্গ : পুরুষ	WSU2054187
238 নাম : রীতা পাঁজা স্বামীর নাম: বিষ্ণুপদ পাঁজা বাড়ির নং : n0065 বয়স : 63 লিঙ্গ : মহিলা	WB/36/255/414101	239 নাম : ছবি পাঁজা স্বামীর নাম: উমাশংকর পাঁজা বাড়ির নং : n0066 বয়স : 71 লিঙ্গ : মহিলা	WB/36/255/414254	240 নাম : মধুমিতা পাঁজা স্বামীর নাম: ধনঞ্জয় পাঁজা বাড়ির নং : n0066 বয়স : 44 লিঙ্গ : মহিলা	FWC1504257

বিধানসভা নির্বাচনক্ষেত্রের নং, নাম : 257-ইন্দাস
ভাগ নং, নাম : 1-বগাজল,মনোহরপুর,পোঃ-মঙ্গলপুর,বাবলা,পোঃ-কুমুড়ি

241 নাম : অরিজিৎ পাঁজা পিতার নাম: সন্দীপ পাঁজা বাড়ির নং : n0057 বয়স : 29 লিঙ্গ : পুরুষ	WSU1723964 ফটো উপলব্ধ	242 নাম : শিবপ্রসাদ পাঁজা পিতার নাম: ভূষণ পাঁজা বাড়ির নং : n0057 বয়স : 76 লিঙ্গ : পুরুষ	WB/36/255/414097 ফটো উপলব্ধ	243 নাম : বলরাম পাঁজা পিতার নাম: দুর্গাপদ পাঁজা বাড়ির নং : n0056 বয়স : 49 লিঙ্গ : পুরুষ	FWC1465277 ফটো উপলব্ধ
244 নাম : জ্যোত্স্না পাঁজা স্বামীর নাম: তপন পাঁজা বাড়ির নং : n0058 বয়স : 71 লিঙ্গ : মহিলা	WB/36/255/414524 ফটো উপলব্ধ	245 নাম : তপনকুমার পাঁজা পিতার নাম: সতীশ পাঁজা বাড়ির নং : n0058 বয়স : 66 লিঙ্গ : পুরুষ	WB/36/255/414458 ফটো উপলব্ধ	246 নাম : দীপাষিতা পাঁজা স্বামীর নাম: শ্রীকান্ত পাঁজা বাড়ির নং : n0058 বয়স : 40 লিঙ্গ : মহিলা	WSU0977744 ফটো উপলব্ধ
247 নাম : আভারানী পাঁজা স্বামীর নাম: সুকুমার পাঁজা বাড়ির নং : n0058 বয়স : 71 লিঙ্গ : মহিলা	WB/36/255/414239 ফটো উপলব্ধ	# 248 নাম : ধনঞ্জয় পাঁজা পিতার নাম: উমাশংকর পাঁজা বাড়ির নং : n0066 বয়স : 56 লিঙ্গ : পুরুষ	WSU2525830 ফটো উপলব্ধ	249 নাম : সিদ্ধেশ্বর পাঁজা পিতার নাম: বসন্ত পাঁজা বাড়ির নং : n0064 বয়স : 63 লিঙ্গ : পুরুষ	WB/36/255/414305 ফটো উপলব্ধ
250 নাম : রুপা বাখারী স্বামীর নাম: শম্ভু বাখারী বাড়ির নং : n0060 বয়স : 44 লিঙ্গ : মহিলা	FWC1990415 ফটো উপলব্ধ	251 নাম : মল্লিকা পাঁজা (দেওয়ানী) স্বামীর নাম: উৎপল পাঁজা বাড়ির নং : n0059 বয়স : 34 লিঙ্গ : মহিলা	WSU1308378 ফটো উপলব্ধ	252 নাম : সঞ্চিতা পাঁজা স্বামীর নাম: উজ্জল পাঁজা বাড়ির নং : n0059 বয়স : 45 লিঙ্গ : মহিলা	FWC1504562 ফটো উপলব্ধ
253 নাম : বিকাশ চন্দ্র পাঁজা পিতার নাম: কৃষ্ণ চন্দ্র পাঁজা বাড়ির নং : n0061 বয়স : 42 লিঙ্গ : পুরুষ	FWC2211522 ফটো উপলব্ধ	254 নাম : অভীক পাঁজা পিতার নাম: বিশ্বনাথ পাঁজা বাড়ির নং : N063 বয়স : 29 লিঙ্গ : পুরুষ	WSU1724004 ফটো উপলব্ধ	255 নাম : হেমন্ত পাঁজা পিতার নাম: সুকুমার পাঁজা বাড়ির নং : N0058 বয়স : 54 লিঙ্গ : পুরুষ	WB/36/255/414154 ফটো উপলব্ধ
256 নাম : স্বাগতা পাঁজা স্বামীর নাম: সুশান্ত পাঁজা বাড়ির নং : N0058 বয়স : 39 লিঙ্গ : মহিলা	WSU0977652 ফটো উপলব্ধ	257 নাম : রুপলেখা পাঁজা স্বামীর নাম: বিশ্বনাথ পাঁজা বাড়ির নং : N063 বয়স : 51 লিঙ্গ : মহিলা	WB/36/255/414100 ফটো উপলব্ধ	258 নাম : সন্দীপ পাঁজা পিতার নাম: শিবপ্রসাদ পাঁজা বাড়ির নং : n0057 বয়স : 56 লিঙ্গ : পুরুষ	WB/36/255/414410 ফটো উপলব্ধ
259 নাম : সঞ্জয় কুমার পাঁজা পিতার নাম: শিবপ্রসাদ পাঁজা বাড়ির নং : N0157 বয়স : 53 লিঙ্গ : পুরুষ	WB/36/255/414155 ফটো উপলব্ধ	260 নাম : পদ্মারানী পাঁজা স্বামীর নাম: সঞ্জয় পাঁজা বাড়ির নং : n0057 বয়স : 49 লিঙ্গ : মহিলা	FWC1504687 ফটো উপলব্ধ	261 নাম : মিনতি পাঁজা স্বামীর নাম: দুর্গাপদ পাঁজা বাড়ির নং : N0056 বয়স : 68 লিঙ্গ : মহিলা	WB/36/255/414191 ফটো উপলব্ধ
262 নাম : প্রীতম দে পিতার নাম: অখিল দে বাড়ির নং : N0056 বয়স : 24 লিঙ্গ : পুরুষ	WSU2148617 ফটো উপলব্ধ	263 নাম : রিয়া পাঁজা স্বামীর নাম: অর্নব পাঁজা বাড়ির নং : এন0064 বয়স : 24 লিঙ্গ : মহিলা	WSU2159812 ফটো উপলব্ধ	264 নাম : সারথী (গরুই) পাত্র স্বামীর নাম: পঞ্চানন পাত্র বাড়ির নং : n0117 বয়স : 44 লিঙ্গ : মহিলা	JFB2174472 ফটো উপলব্ধ
265 নাম : পঞ্চানন পাত্র পিতার নাম: মদন পাত্র বাড়ির নং : n0117 বয়স : 58 লিঙ্গ : পুরুষ	WB/36/255/414269 ফটো উপলব্ধ	266 নাম : সুসমা পাত্র স্বামীর নাম: হারাধন পাত্র বাড়ির নং : n0096 বয়স : 56 লিঙ্গ : মহিলা	WB/36/255/414213 ফটো উপলব্ধ	267 নাম : হারাধন পাত্র পিতার নাম: হাবু পাত্র বাড়ির নং : n0096 বয়স : 61 লিঙ্গ : পুরুষ	WB/36/255/414353 ফটো উপলব্ধ
268 নাম : ফকির পাত্র পিতার নাম: হাবু পাত্র বাড়ির নং : n0093 বয়স : 66 লিঙ্গ : পুরুষ	WB/36/255/414304 ফটো উপলব্ধ	269 নাম : তুফান পাত্র পিতার নাম: ফকির পাত্র বাড়ির নং : n0093 বয়স : 39 লিঙ্গ : পুরুষ	FWC2417376 ফটো উপলব্ধ	270 নাম : বিমান পাত্র পিতার নাম: ফকির পাত্র বাড়ির নং : n0093 বয়স : 36 লিঙ্গ : পুরুষ	FWC2454163 ফটো উপলব্ধ

বিধানসভা নির্বাচনক্ষেত্রের নং, নাম : 257-ইন্দাস
ভাগ নং, নাম : 1-বগাজল,মনোহরপুর,পোঃ-মঙ্গলপুর,বাবলা,পোঃ-কুশমুড়ি

271	WB/36/255/414250	ফটো উপলব্ধ	272	WB/36/255/414552	ফটো উপলব্ধ	273	FWC0020263	ফটো উপলব্ধ
নাম : সদানন্দ পাত্র পিতার নাম: মদন পাত্র বাড়ির নং : n0117 বয়স : 53 লিঙ্গ : পুরুষ			নাম : হারাধন পাত্র পিতার নাম: মদন পাত্র বাড়ির নং : n0117 বয়স : 49 লিঙ্গ : পুরুষ			নাম : অর্চনা পাত্র স্বামীর নাম: কৃষ্ণ পাত্র বাড়ির নং : 152 বয়স : 56 লিঙ্গ : মহিলা		
274	WSU2152734	ফটো উপলব্ধ	275	WSU1985621	ফটো উপলব্ধ	276	FWC2311611	ফটো উপলব্ধ
নাম : কৃষ্ণ কুমার পাত্র পিতার নাম: মদন পাত্র বাড়ির নং : মহেশপুর বয়স : 51 লিঙ্গ : পুরুষ			নাম : অপর্ণা পাত্র স্বামীর নাম: তুফান পাত্র বাড়ির নং : এন0093 বয়স : 28 লিঙ্গ : মহিলা			নাম : সমান্তি পাল (খাঁ) স্বামীর নাম: তরুন কুমার খাঁ বাড়ির নং : n0123 বয়স : 38 লিঙ্গ : মহিলা		
277	FWC2428472	ফটো উপলব্ধ	278	WSU2333144	ফটো উপলব্ধ	279	WB/36/255/414542	ফটো উপলব্ধ
নাম : নূপুর পাল(রায়) স্বামীর নাম: শিলাদিত্য রায় বাড়ির নং : n0187 বয়স : 36 লিঙ্গ : মহিলা			নাম : অর্ধ্য ব্যানার্জী পিতার নাম: অজয় ব্যানার্জী বাড়ির নং : এন0111 বয়স : 21 লিঙ্গ : পুরুষ			নাম : মদন মোহন বন্দ্যোপাধ্যায় পিতার নাম: বিভূতি বন্দ্যোপাধ্যায় বাড়ির নং : n0111 বয়স : 73 লিঙ্গ : পুরুষ		
280	WB/36/255/414029	ফটো উপলব্ধ	281	WB/36/255/414043	ফটো উপলব্ধ	282	FWC2308732	ফটো উপলব্ধ
নাম : আভারণী বন্দ্যোপাধ্যায় স্বামীর নাম: মদন মোহন বন্দ্যোপাধ্যায় বাড়ির নং : n0111 বয়স : 66 লিঙ্গ : মহিলা			নাম : অজয় বন্দ্যোপাধ্যায় পিতার নাম: মদন বন্দ্যোপাধ্যায় বাড়ির নং : n0111 বয়স : 51 লিঙ্গ : পুরুষ			নাম : আদুরী বন্দ্যোপাধ্যায় স্বামীর নাম: অজয় বন্দ্যোপাধ্যায় বাড়ির নং : n0111 বয়স : 39 লিঙ্গ : মহিলা		
283	FWC1503200	ফটো উপলব্ধ	284	FWC2212041	ফটো উপলব্ধ	285	WSU1646785	ফটো উপলব্ধ
নাম : সুজয় বন্দ্যোপাধ্যায় পিতার নাম: মদনমোহন বন্দ্যোপাধ্যায় বাড়ির নং : n0111 বয়স : 44 লিঙ্গ : পুরুষ			নাম : আরাধনা ব্যানার্জী স্বামীর নাম: কাঞ্চন ব্যানার্জী বাড়ির নং : n0111 বয়স : 40 লিঙ্গ : মহিলা			নাম : পূর্ণিমা মাঝি স্বামীর নাম: রঞ্জন মাঝি বাড়ির নং : n0111 বয়স : 34 লিঙ্গ : মহিলা		
286	WSU1546100	ফটো উপলব্ধ	287	FWC1990456	ফটো উপলব্ধ	288	WB/36/255/414142	ফটো উপলব্ধ
নাম : ঝর্না ব্যানার্জী স্বামীর নাম: সুজয় ব্যানার্জী বাড়ির নং : n0111 বয়স : 31 লিঙ্গ : মহিলা			নাম : কালীপদ বসু পিতার নাম: নন্দ লাল বসু বাড়ির নং : n0115 বয়স : 70 লিঙ্গ : পুরুষ			নাম : আরতি বসু স্বামীর নাম: মহাদেব বসু বাড়ির নং : n0087 বয়স : 58 লিঙ্গ : মহিলা		
289	WB/36/255/414290	ফটো উপলব্ধ	290	FWC2417400	ফটো উপলব্ধ	291	FWC2308724	ফটো উপলব্ধ
নাম : মনিমালা বসু স্বামীর নাম: কালীপদ বসু বাড়ির নং : n0115 বয়স : 59 লিঙ্গ : মহিলা			নাম : রাজ বসু পিতার নাম: কালীপদ বসু বাড়ির নং : n0115 বয়স : 41 লিঙ্গ : পুরুষ			নাম : কৃষ্ণ চন্দ্র বসু পিতার নাম: নন্দলাল বসু বাড়ির নং : n0115 বয়স : 61 লিঙ্গ : পুরুষ		
292	WSU2311637	ফটো উপলব্ধ	293	WB/39/272/204174	ফটো উপলব্ধ	294	WSU2149193	ফটো উপলব্ধ
নাম : জয়শ্রী বসু স্বামীর নাম: শ্যামল বসু বাড়ির নং : n0121 বয়স : 55 লিঙ্গ : মহিলা			নাম : তৃপ্তি বসু স্বামীর নাম: কৃষ্ণ চন্দ্র বসু বাড়ির নং : n0115 বয়স : 50 লিঙ্গ : মহিলা			নাম : প্রীতিকনা বসু স্বামীর নাম: রাজু বসু বাড়ির নং : N0115 বয়স : 30 লিঙ্গ : মহিলা		
295	WSU2149474	ফটো উপলব্ধ	296	WSU2329597	ফটো উপলব্ধ	297	WSU1196252	ফটো উপলব্ধ
নাম : গুফা বসু স্বামীর নাম: গণেশ বসু বাড়ির নং : N0087 বয়স : 24 লিঙ্গ : মহিলা			নাম : শ্যামল বসু পিতার নাম: রামচন্দ্র বসু বাড়ির নং : n0121 বয়স : 63 লিঙ্গ : পুরুষ			নাম : দেবলীনা বসু পিতার নাম: শ্যামল বসু বাড়ির নং : 357 বয়স : 36 লিঙ্গ : মহিলা		
298	WSU1308295	ফটো উপলব্ধ	299	WSU1308311	ফটো উপলব্ধ	300	WSU1546480	ফটো উপলব্ধ
নাম : গনেশ বসু পিতার নাম: মহাদেব বসু বাড়ির নং : n0087 বয়স : 35 লিঙ্গ : পুরুষ			নাম : কার্তিক বসু পিতার নাম: মহাদেব বসু বাড়ির নং : n0087 বয়স : 35 লিঙ্গ : পুরুষ			নাম : দোলন মাঝি বাথারী স্বামীর নাম: সঞ্জয় বাথারী বাড়ির নং : N0097 বয়স : 31 লিঙ্গ : মহিলা		

বিধানসভা নির্বাচনক্ষেত্রের নং, নাম : 257-ইন্দাস
ভাগ নং, নাম : 1-বগাজল,মনোহরপুর,পোঃ-মঙ্গলপুর,বাবলা,পোঃ-কুশমুড়ি

301	WSU2228443	ফটো উপলব্ধ	302	WSU2322592	ফটো উপলব্ধ	303	WSU1990811	ফটো উপলব্ধ
নাম : শুভজিৎ বাখারী পিতার নাম: শম্ভুনাথ বাখারী বাড়ির নং : এন0097 বয়স : 23 লিঙ্গ : পুরুষ			নাম : পিয়ালি বাখারী মন্ডল স্বামীর নাম: প্রবীর বাখারী বাড়ির নং : এন0098 বয়স : 25 লিঙ্গ : মহিলা			নাম : মন্দিরা বাখারি বাঁসুরী স্বামীর নাম: প্রশান্ত বাখারি বাড়ির নং : এন0100 বয়স : 25 লিঙ্গ : মহিলা		
304	WSU1196286	ফটো উপলব্ধ	305	WSU1546159	ফটো উপলব্ধ	306	WSU1646751	ফটো উপলব্ধ
নাম : শ্রীমন্ত বাখারী পিতার নাম: জীবন বাখারী বাড়ির নং : n0100 বয়স : 35 লিঙ্গ : পুরুষ			নাম : প্রশান্ত বাখারী পিতার নাম: জীবন বাখারী বাড়ির নং : n0100 বয়স : 31 লিঙ্গ : পুরুষ			নাম : প্রবীর বাখারী পিতার নাম: স্বপন বাখারী বাড়ির নং : n0098 বয়স : 31 লিঙ্গ : পুরুষ		
307	WSU1196294	ফটো উপলব্ধ	308	WB/36/255/414541	ফটো উপলব্ধ	309	WSU1724160	ফটো উপলব্ধ
নাম : সঞ্জয় বাখারী পিতার নাম: নেপাল বাখারী বাড়ির নং : n0097 বয়স : 36 লিঙ্গ : পুরুষ			নাম : গঙ্গা বাখারী স্বামীর নাম: নেপাল বাখারী বাড়ির নং : n0097 বয়স : 76 লিঙ্গ : মহিলা			নাম : জয়শ্রী বাখারী(মালিক) স্বামীর নাম: রাজু বাখারী বাড়ির নং : n0090 বয়স : 32 লিঙ্গ : মহিলা		
310	FWC2417392	ফটো উপলব্ধ	311	WB/36/255/414280	ফটো উপলব্ধ	312	WB/36/255/414535	ফটো উপলব্ধ
নাম : রাজু বাখারী পিতার নাম: পবন বাখারী বাড়ির নং : n0090 বয়স : 37 লিঙ্গ : পুরুষ			নাম : পবন বাখারী পিতার নাম: গোকুল বাখারী বাড়ির নং : n0090 বয়স : 69 লিঙ্গ : পুরুষ			নাম : পূর্ণিমা বাখারী স্বামীর নাম: পবন বাখারী বাড়ির নং : n0090 বয়স : 66 লিঙ্গ : মহিলা		
313	FWC1463934	ফটো উপলব্ধ	314	WSU1724152	ফটো উপলব্ধ	315	WB/36/255/414349	ফটো উপলব্ধ
নাম : সুকুমার বাখারী পিতার নাম: পবন বাখারী বাড়ির নং : n0090 বয়স : 47 লিঙ্গ : পুরুষ			নাম : বনশ্রী বাখারী(মালিক) স্বামীর নাম: সুকুমার বাখারী(মালিক) বাড়ির নং : n0090 বয়স : 37 লিঙ্গ : মহিলা			নাম : শম্ভু বাখারী পিতার নাম: নেপাল বাখারী বাড়ির নং : n0097 বয়স : 49 লিঙ্গ : পুরুষ		
316	WSU2412898	ফটো উপলব্ধ	317	WB/36/255/414331	ফটো উপলব্ধ	318	WB/36/255/414176	ফটো উপলব্ধ
নাম : রনজিত বাখারী পিতার নাম: শম্ভু নাথ বাখারী বাড়ির নং : এন0097 বয়স : 20 লিঙ্গ : পুরুষ			নাম : রেখা বাখারী স্বামীর নাম: স্বপন বাখারী বাড়ির নং : n0098 বয়স : 56 লিঙ্গ : মহিলা			নাম : জীবন বাখারী পিতার নাম: গোকুল বাখারী বাড়ির নং : n0100 বয়স : 61 লিঙ্গ : পুরুষ		
319	WB/36/255/414527	ফটো উপলব্ধ	320	WSU1546142	ফটো উপলব্ধ	321	WSU1985241	ফটো উপলব্ধ
নাম : কনক বাখারী স্বামীর নাম: জীবন বাখারী বাড়ির নং : n0100 বয়স : 56 লিঙ্গ : মহিলা			নাম : বুল্টি বাখারী স্বামীর নাম: শ্রীমন্ত বাখারী বাড়ির নং : n0100 বয়স : 32 লিঙ্গ : মহিলা			নাম : নইমা বেগম স্বামীর নাম: সেখ সফিকুল ইসলাম বাড়ির নং : এন0133 বয়স : 30 লিঙ্গ : মহিলা		
322	WSU2148484	ফটো উপলব্ধ	323	WSU2148468	ফটো উপলব্ধ	324	WSU1741248	ফটো উপলব্ধ
নাম : সেখ আজহার উদ্দিন পিতার নাম: সেখ জামাল উদ্দিন বাড়ির নং : N01333 বয়স : 26 লিঙ্গ : পুরুষ			নাম : মনিহার বেগম স্বামীর নাম: সেখ আজফার উদ্দিন বাড়ির নং : N0133 বয়স : 26 লিঙ্গ : মহিলা			নাম : সিন্ধু মুরমু স্বামীর নাম: লক্ষীনারায়ন মুরমু বাড়ির নং : n0004 বয়স : 54 লিঙ্গ : মহিলা		
325	WSU1862739	ফটো উপলব্ধ	326	WSU1308204	ফটো উপলব্ধ	327	WSU1646769	ফটো উপলব্ধ
নাম : ময়না মুরমু স্বামীর নাম: পরেশ মুরমু বাড়ির নং : N0002 বয়স : 33 লিঙ্গ : মহিলা			নাম : মনিকা মুরমু স্বামীর নাম: ঈশ্বর মুরমু বাড়ির নং : n0002 বয়স : 38 লিঙ্গ : মহিলা			নাম : অসিত মুরমু পিতার নাম: গণেশ মুরমু বাড়ির নং : n0002 বয়স : 33 লিঙ্গ : পুরুষ		
328	WSU1724129	ফটো উপলব্ধ	329	WSU1723949	ফটো উপলব্ধ	330	WB/36/255/414389	ফটো উপলব্ধ
নাম : পার্বতী মুরমু স্বামীর নাম: মঙ্গল মুরমু বাড়ির নং : n0002 বয়স : 30 লিঙ্গ : মহিলা			নাম : মঙ্গল মুরমু পিতার নাম: গণেশ মুরমু বাড়ির নং : n0002 বয়স : 30 লিঙ্গ : পুরুষ			নাম : পুতুল মুরমু স্বামীর নাম: নিরোদ মুরমু বাড়ির নং : n0003 বয়স : 66 লিঙ্গ : মহিলা		

331	FWC2417301	ফটো উপলব্ধ	332	WSU1308303	ফটো উপলব্ধ	333	WSU1724186	ফটো উপলব্ধ
নাম : অচিন্ত মুর্মু পিতার নাম: নিরোদ মুর্মু বাড়ির নং : n0003 বয়স : 39 লিঙ্গ : পুরুষ			নাম : বালিকা মুর্মু (বেসরা) স্বামীর নাম: অচিন্ত মুর্মু বাড়ির নং : n0003 বয়স : 38 লিঙ্গ : মহিলা			নাম : বুমা সরেন(মুর্মু) স্বামীর নাম: অসিত মুর্মু বাড়ির নং : n0002 বয়স : 36 লিঙ্গ : মহিলা		
334	FWC2211654	ফটো উপলব্ধ	335	WSU2410264	ফটো উপলব্ধ	336	FWC2211639	ফটো উপলব্ধ
নাম : পরেশ মুর্মু পিতার নাম: শিব মুর্মু বাড়ির নং : n0002 বয়স : 40 লিঙ্গ : পুরুষ			নাম : সুজয় মুর্মু পিতার নাম: গণেশ মুর্মু বাড়ির নং : এন002 বয়স : 20 লিঙ্গ : পুরুষ			নাম : সুকমনি মুর্মু স্বামীর নাম: শ্রীমন্ত মুর্মু বাড়ির নং : n0003 বয়স : 41 লিঙ্গ : মহিলা		
337	FWC1504281	ফটো উপলব্ধ	338	FSL2610111	ফটো উপলব্ধ	339	NVP1407162	ফটো উপলব্ধ
নাম : শ্রীমন্ত মুর্মু পিতার নাম: নিরোদ মুর্মু বাড়ির নং : n0003 বয়স : 43 লিঙ্গ : পুরুষ			নাম : মলয় মুর্মু পিতার নাম: হরিপদ মুর্মু বাড়ির নং : এন0003 বয়স : 42 লিঙ্গ : পুরুষ			নাম : পার্বতী মুর্মু স্বামীর নাম: মলয় মুর্মু বাড়ির নং : এন0003 বয়স : 32 লিঙ্গ : মহিলা		
340	WSU2313781	ফটো উপলব্ধ	341	WSU2229201	ফটো উপলব্ধ	342	WSU1917343	ফটো উপলব্ধ
নাম : শচীন মুর্মু পিতার নাম: শ্রীমন্ত মুর্মু বাড়ির নং : এন0003 বয়স : 22 লিঙ্গ : পুরুষ			নাম : নাসরিন মল্লিক স্বামীর নাম: আসরাফুল মল্লিক বাড়ির নং : এন0154 বয়স : 24 লিঙ্গ : মহিলা			নাম : রীতা দাস(মাঝি) স্বামীর নাম: তরুন মাঝি বাড়ির নং : N0043 বয়স : 30 লিঙ্গ : মহিলা		
343	WB/36/255/414332	ফটো উপলব্ধ	344	WB/36/255/414508	ফটো উপলব্ধ	345	WSU1646744	ফটো উপলব্ধ
নাম : দমেশ্বর মাজি পিতার নাম: প্রভাকর মাজি বাড়ির নং : n0043 বয়স : 53 লিঙ্গ : পুরুষ			নাম : বিশ্বেশ্বর মাজি পিতার নাম: প্রভাকর মাজি বাড়ির নং : n0043 বয়স : 49 লিঙ্গ : পুরুষ			নাম : টুম্পা মাঝি স্বামীর নাম: বরুন মাঝি বাড়ির নং : n0043 বয়স : 30 লিঙ্গ : মহিলা		
346	WSU1546126	ফটো উপলব্ধ	347	FWC2212058	ফটো উপলব্ধ	348	WSU1810431	ফটো উপলব্ধ
নাম : তরুন মাঝি পিতার নাম: প্রভাকর মাজি বাড়ির নং : n0043 বয়স : 31 লিঙ্গ : পুরুষ			নাম : বরুন মাঝি পিতার নাম: প্রভাকর মাজি বাড়ির নং : n0043 বয়স : 39 লিঙ্গ : পুরুষ			নাম : রুপা মাঝি স্বামীর নাম: বিশ্বেশ্বর মাজি বাড়ির নং : n0043 বয়স : 31 লিঙ্গ : মহিলা		
349	WB/36/255/414260	ফটো উপলব্ধ	350	WSU1985274	ফটো উপলব্ধ	351	WSU1985357	ফটো উপলব্ধ
নাম : কল্পনা মাঝি স্বামীর নাম: দেবেন্দ্র মাঝি বাড়ির নং : n0042 বয়স : 69 লিঙ্গ : মহিলা			নাম : আমল মাঝি পিতার নাম: শংকর মাঝি বাড়ির নং : এন0046 বয়স : 25 লিঙ্গ : পুরুষ			নাম : শম্পা মাঝি পিতার নাম: পাগল মাঝি বাড়ির নং : এন0045 বয়স : 37 লিঙ্গ : মহিলা		
352	WSU1985324	ফটো উপলব্ধ	# 353	WSU1984780	ফটো উপলব্ধ	354	WSU1985027	ফটো উপলব্ধ
নাম : সাহেব মাঝি পিতার নাম: সুকুমার মাঝি বাড়ির নং : এন0016 বয়স : 26 লিঙ্গ : পুরুষ			নাম : প্রিয়তমা মাঝি স্বামীর নাম: সমীর মাঝি বাড়ির নং : এন0017 বয়স : 26 লিঙ্গ : মহিলা			নাম : সুজাতা মাঝি পিতার নাম: সুকুমার মাঝি বাড়ির নং : এন0032 বয়স : 26 লিঙ্গ : মহিলা		
355	WSU1985019	ফটো উপলব্ধ	356	WSU1985001	ফটো উপলব্ধ	357	WSU1985258	ফটো উপলব্ধ
নাম : গণেশ মাঝি পিতার নাম: কানাই মাঝি বাড়ির নং : এন0020 বয়স : 25 লিঙ্গ : পুরুষ			নাম : অচিন্ত্য মাঝি পিতার নাম: দুখীরাম মাঝি বাড়ির নং : এন0028 বয়স : 26 লিঙ্গ : পুরুষ			নাম : সুজয় মাঝি পিতার নাম: পিরুপদ মাঝি বাড়ির নং : এন0044 বয়স : 25 লিঙ্গ : পুরুষ		
358	WSU2024651	ফটো উপলব্ধ	359	WSU1985050	ফটো উপলব্ধ	360	WSU2229326	ফটো উপলব্ধ
নাম : রাহুল মাঝি পিতার নাম: হীরলাল মাঝি বাড়ির নং : বাবলা বয়স : 25 লিঙ্গ : পুরুষ			নাম : অতনু মাঝি পিতার নাম: নিশকর মাঝি বাড়ির নং : এন0014 বয়স : 25 লিঙ্গ : পুরুষ			নাম : কল্পনা মাঝি স্বামীর নাম: কার্তিক চন্দ্র মাঝি বাড়ির নং : এন0045 বয়স : 24 লিঙ্গ : মহিলা		

বিধানসভা নির্বাচনক্ষেত্রের নং, নাম : 257-ইন্দাস
ভাগ নং, নাম : 1-বগাজল,মনোহরপুর,পোঃ-মঙ্গলপুর,বাবলা,পোঃ-কুশমুড়ি

361	WSU2228369	ফটো উপলব্ধ	362	WSU2229003	ফটো উপলব্ধ	363	WSU2228773	ফটো উপলব্ধ
নাম : লাল্টু মাঝি পিতার নাম: মদন মাঝি বাড়ির নং : এন0019 বয়স : 24 লিঙ্গ : পুরুষ			নাম : সমীর মাঝি পিতার নাম: সুশীল মাঝি বাড়ির নং : এন0021 বয়স : 23 লিঙ্গ : পুরুষ			নাম : সুরত মাঝি পিতার নাম: তাপস মাঝি বাড়ির নং : এন0013 বয়স : 24 লিঙ্গ : পুরুষ		
364	WSU2228914	ফটো উপলব্ধ	365	WSU2229474	ফটো উপলব্ধ	366	WSU2228666	ফটো উপলব্ধ
নাম : বিকাশ মাঝি পিতার নাম: হারু মাঝি বাড়ির নং : এন0017 বয়স : 24 লিঙ্গ : পুরুষ			নাম : প্রিয়াঙ্কা মাঝি স্বামীর নাম: সুজয় মাঝি বাড়ির নং : এন0044 বয়স : 23 লিঙ্গ : মহিলা			নাম : কাঞ্চন মাঝি পিতার নাম: বাসুদেব মাঝি বাড়ির নং : এন0023 বয়স : 23 লিঙ্গ : পুরুষ		
367	WSU1985449	ফটো উপলব্ধ	368	WSU1985498	ফটো উপলব্ধ	369	WSU1985506	ফটো উপলব্ধ
নাম : সুপ্রিয়া মাজি স্বামীর নাম: তুফান মাজি বাড়ির নং : এন0019 বয়স : 26 লিঙ্গ : মহিলা			নাম : সুতপা মাঝি স্বামীর নাম: সুশান্ত মাঝি বাড়ির নং : এন0029 বয়স : 28 লিঙ্গ : মহিলা			নাম : প্রতিমা মাঝি স্বামীর নাম: সন্তোষ মাঝি বাড়ির নং : এন0018 বয়স : 28 লিঙ্গ : মহিলা		
# 370	WSU1985555	ফটো উপলব্ধ	371	WSU2228849	ফটো উপলব্ধ	372	WSU2228963	ফটো উপলব্ধ
নাম : মধুমিতা মাঝি স্বামীর নাম: বিলাশ মাঝি বাড়ির নং : এন0020 বয়স : 25 লিঙ্গ : মহিলা			নাম : জয়ন্ত মাঝি পিতার নাম: তপন মাঝি বাড়ির নং : এন0029 বয়স : 23 লিঙ্গ : পুরুষ			নাম : পূর্ণিমা মাঝি স্বামীর নাম: অমল মাঝি বাড়ির নং : এন0046 বয়স : 23 লিঙ্গ : মহিলা		
373	WB/36/255/414426	ফটো উপলব্ধ	374	FWC1463744	ফটো উপলব্ধ	375	WB/36/255/414226	ফটো উপলব্ধ
নাম : সুকুমার মাঝি পিতার নাম: প্রহ্লাদ মাঝি বাড়ির নং : n0028 বয়স : 66 লিঙ্গ : পুরুষ			নাম : মিটু মাঝি স্বামীর নাম: দুঃখীরাম মাঝি বাড়ির নং : n0028 বয়স : 46 লিঙ্গ : মহিলা			নাম : তপন মাঝি পিতার নাম: নন্দ মাঝি বাড়ির নং : এন0029 বয়স : 60 লিঙ্গ : পুরুষ		
376	WSU1308212	ফটো উপলব্ধ	377	WB/36/255/414539	ফটো উপলব্ধ	378	WB/36/255/414566	ফটো উপলব্ধ
নাম : বিজয় মাঝি পিতার নাম: সন্ন্যাসী মাঝি বাড়ির নং : n0026 বয়স : 38 লিঙ্গ : পুরুষ			নাম : মীরা মাঝি স্বামীর নাম: ঘাটু মাঝি বাড়ির নং : n0026 বয়স : 49 লিঙ্গ : মহিলা			নাম : উত্তম মাঝি পিতার নাম: শ্রীপতি মাঝি বাড়ির নং : n0027 বয়স : 50 লিঙ্গ : পুরুষ		
379	FWC1991025	ফটো উপলব্ধ	380	FWC1504141	ফটো উপলব্ধ	381	WSU1447929	ফটো উপলব্ধ
নাম : মমতা মাঝি স্বামীর নাম: উত্তম মাঝি বাড়ির নং : n0027 বয়স : 42 লিঙ্গ : মহিলা			নাম : মিন্তন মাঝি পিতার নাম: শ্রীপতি মাঝি বাড়ির নং : n0027 বয়স : 46 লিঙ্গ : পুরুষ			নাম : প্রতিমা মাঝি স্বামীর নাম: ষষ্ঠী মাঝি বাড়ির নং : n0021 বয়স : 37 লিঙ্গ : মহিলা		
382	WSU2333243	ফটো উপলব্ধ	383	WSU2014371	ফটো উপলব্ধ	384	WSU2313740	ফটো উপলব্ধ
নাম : তপ্তি মাজি পিতার নাম: হীরুলাল মাজি বাড়ির নং : এন0045 বয়স : 21 লিঙ্গ : মহিলা			নাম : রাখী পাঁজা স্বামীর নাম: অরিন্জিৎ পাঁজা বাড়ির নং : এন0057 বয়স : 25 লিঙ্গ : মহিলা			নাম : সুরজিৎ মাঝি পিতার নাম: মিন্তন মাঝি বাড়ির নং : এন0027 বয়স : 22 লিঙ্গ : পুরুষ		
385	WSU2313880	ফটো উপলব্ধ	386	WSU2333219	ফটো উপলব্ধ	387	WSU2329316	ফটো উপলব্ধ
নাম : রাহুল মাঝি পিতার নাম: উত্তম মাঝি বাড়ির নং : এন0027 বয়স : 22 লিঙ্গ : পুরুষ			নাম : আকাশ মাঝি পিতার নাম: উত্তম মাঝি বাড়ির নং : এন0031 বয়স : 21 লিঙ্গ : পুরুষ			নাম : ষষ্ঠী মাঝি পিতার নাম: কৃষ্ণপদ মাঝি বাড়ির নং : n0021 বয়স : 49 লিঙ্গ : পুরুষ		
388	TVZ1187749	ফটো উপলব্ধ	389	WSU1447937	ফটো উপলব্ধ	390	WB/36/255/414079	ফটো উপলব্ধ
নাম : তাপসী মন্ডল খাণ্ড স্বামীর নাম: বরুণ কুমার খাণ্ড বাড়ির নং : N0189 বয়স : 35 লিঙ্গ : মহিলা			নাম : সুধা মাঝি স্বামীর নাম: অরুণ মাঝি বাড়ির নং : n0042 বয়স : 36 লিঙ্গ : মহিলা			নাম : রাখাল মাঝি পিতার নাম: দেবেন্দ্র মাঝি বাড়ির নং : n0042 বয়স : 57 লিঙ্গ : পুরুষ		

বিধানসভা নির্বাচনক্ষেত্রের নং, নাম : 257-ইন্দাস
ভাগ নং, নাম : 1-বগাজল,মনোহরপুর,পোঃ-মঙ্গলপুর,বাবলা,পোঃ-কুশমুড়ি

391 নাম : অসীম মাঝি পিতার নাম: বঙ্কিম মাঝি বাড়ির নং : n0042 বয়স : 33 লিঙ্গ : পুরুষ	WSU1546175 ফটো উপলব্ধ	392 নাম : সুমিত্রা মাঝি স্বামীর নাম: সুকুমার মাঝি বাড়ির নং : n0028 বয়স : 63 লিঙ্গ : মহিলা	WB/36/255/414179 ফটো উপলব্ধ	393 নাম : দুঃখীরাম মাঝি পিতার নাম: প্রহ্লাদ মাঝি বাড়ির নং : n0028 বয়স : 56 লিঙ্গ : পুরুষ	WB/36/255/414423 ফটো উপলব্ধ
394 নাম : শ্রীকান্ত মাঝি পিতার নাম: দুঃখীরাম মাঝি বাড়ির নং : এন0028 বয়স : 24 লিঙ্গ : পুরুষ	WSU2422772 ফটো উপলব্ধ	395 নাম : অনুপ মাঝি পিতার নাম: বঙ্কিম মাঝি বাড়ির নং : n0042 বয়স : 35 লিঙ্গ : পুরুষ	WSU1196278 ফটো উপলব্ধ	396 নাম : সীমা মাঝি স্বামীর নাম: হীরুলাল মাঝি বাড়ির নং : n0041 বয়স : 49 লিঙ্গ : মহিলা	FWC1466028 ফটো উপলব্ধ
397 নাম : কাজল মাঝি স্বামীর নাম: মিতুন মাঝি বাড়ির নং : n0027 বয়স : 43 লিঙ্গ : মহিলা	FWC2308757 ফটো উপলব্ধ	398 নাম : উৎপল মাঝি পিতার নাম: শ্রীপতি মাঝি বাড়ির নং : n0027 বয়স : 43 লিঙ্গ : পুরুষ	FWC1990498 ফটো উপলব্ধ	399 নাম : ময়না মাঝি স্বামীর নাম: উৎপল মাঝি বাড়ির নং : n0027 বয়স : 39 লিঙ্গ : মহিলা	FWC2308740 ফটো উপলব্ধ
400 নাম : বরণ কুমার খাঁ পিতার নাম: হরিহর খাঁ বাড়ির নং : n0027 বয়স : 44 লিঙ্গ : পুরুষ	FWC1990506 ফটো উপলব্ধ	401 নাম : মল্লিকা মাঝি স্বামীর নাম: তপন মাঝি বাড়ির নং : n0029 বয়স : 57 লিঙ্গ : মহিলা	WB/36/255/414530 ফটো উপলব্ধ	402 নাম : প্রশান্ত মাঝি পিতার নাম: তপন মাঝি বাড়ির নং : n0029 বয়স : 30 লিঙ্গ : পুরুষ	WSU1646702 ফটো উপলব্ধ
403 নাম : সন্দ্যারানী মাঝি স্বামীর নাম: হরিহর মাঝি বাড়ির নং : n0030 বয়স : 76 লিঙ্গ : মহিলা	WB/36/255/414244 ফটো উপলব্ধ	404 নাম : নন্দদুলাল মাঝি পিতার নাম: মোহন মাঝি বাড়ির নং : n0031 বয়স : 71 লিঙ্গ : পুরুষ	WB/36/255/414192 ফটো উপলব্ধ	405 নাম : মৃত্যুঞ্জয় মাঝি পিতার নাম: নন্দদুলাল মাঝি বাড়ির নং : n0031 বয়স : 44 লিঙ্গ : পুরুষ	FWC1990563 ফটো উপলব্ধ
406 নাম : অমৃত মাঝি পিতার নাম: মোহন মাঝি বাড়ির নং : n0033 বয়স : 63 লিঙ্গ : পুরুষ	WB/36/255/414338 ফটো উপলব্ধ	407 নাম : উমা মাঝি স্বামীর নাম: সুকুমার মাঝি বাড়ির নং : n0032 বয়স : 62 লিঙ্গ : মহিলা	WB/36/255/414221 ফটো উপলব্ধ	408 নাম : সুকুমার মাঝি পিতার নাম: মোহন মাঝি বাড়ির নং : n0032 বয়স : 68 লিঙ্গ : পুরুষ	WB/36/255/414151 ফটো উপলব্ধ
409 নাম : হীরুলাল মাঝি পিতার নাম: গোকুল মাঝি বাড়ির নং : n0041 বয়স : 58 লিঙ্গ : পুরুষ	WB/36/255/414113 ফটো উপলব্ধ	410 নাম : সোনারানী মাঝি স্বামীর নাম: কালীপদ মাঝি বাড়ির নং : n0040 বয়স : 73 লিঙ্গ : মহিলা	WB/36/255/414261 ফটো উপলব্ধ	411 নাম : পীরুপদ মাঝি পিতার নাম: গোকুল মাঝি বাড়ির নং : n0044 বয়স : 66 লিঙ্গ : পুরুষ	WB/36/255/414405 ফটো উপলব্ধ
412 নাম : সেতুরানী মাঝি স্বামীর নাম: পীরুপদ মাঝি বাড়ির নং : n0044 বয়স : 60 লিঙ্গ : মহিলা	WB/36/255/414512 ফটো উপলব্ধ	413 নাম : মোহন মাঝি পিতার নাম: শিব মাঝি বাড়ির নং : n0044 বয়স : 61 লিঙ্গ : পুরুষ	WB/36/255/414375 ফটো উপলব্ধ	414 নাম : বাদল মাঝি পিতার নাম: শক্তি মাঝি বাড়ির নং : n0045 বয়স : 76 লিঙ্গ : পুরুষ	WB/36/255/414248 ফটো উপলব্ধ
415 নাম : কাঞ্চন মাঝি স্বামীর নাম: বাদল মাঝি বাড়ির নং : n0045 বয়স : 66 লিঙ্গ : মহিলা	WB/36/255/414245 ফটো উপলব্ধ	416 নাম : রীতা মাঝি স্বামীর নাম: মৃত্যুঞ্জয় মাঝি বাড়ির নং : n0031 বয়স : 39 লিঙ্গ : মহিলা	WSU1308428 ফটো উপলব্ধ	417 নাম : সরস্বতী মাঝি স্বামীর নাম: নন্দ দুলাল মাঝি বাড়ির নং : n0031 বয়স : 66 লিঙ্গ : মহিলা	WB/36/255/414220 ফটো উপলব্ধ
418 নাম : রীনা মাঝি স্বামীর নাম: উত্তম মাঝি বাড়ির নং : n0031 বয়স : 36 লিঙ্গ : মহিলা	WSU1308410 ফটো উপলব্ধ	419 নাম : কুসুম মাঝি পিতার নাম: উত্তম মাঝি বাড়ির নং : এন0031 বয়স : 20 লিঙ্গ : মহিলা	WSU2458826 ফটো উপলব্ধ	420 নাম : কাকলি মাঝি স্বামীর নাম: অমৃত মাঝি বাড়ির নং : 38 বয়স : 54 লিঙ্গ : মহিলা	FWC0797910 ফটো উপলব্ধ

421	WSU2442150	ফটো উপলব্ধ	422	FWC2368918	ফটো উপলব্ধ	423	FWC1991041	ফটো উপলব্ধ
নাম : রনিত মাঝি পিতার নাম: অমৃত মাঝি বাড়ির নং : এন0033 বয়স : 20 লিঙ্গ : পুরুষ			নাম : কাঞ্চন মাঝি স্বামীর নাম: বঙ্কিম মাঝি বাড়ির নং : n0042 বয়স : 61 লিঙ্গ : মহিলা			নাম : অরুণ মাঝি পিতার নাম: দেবেন্দ্র মাঝি বাড়ির নং : n0042 বয়স : 42 লিঙ্গ : পুরুষ		
424	WB/36/255/414559	ফটো উপলব্ধ	425	WSU1930858	ফটো উপলব্ধ	426	WSU2458040	ফটো উপলব্ধ
নাম : গঙ্গা মাঝি স্বামীর নাম: শীতল মাঝি বাড়ির নং : n0012 বয়স : 81 লিঙ্গ : মহিলা			নাম : পাপিয়া মাঝি পিতার নাম: নিমাই মাঝি বাড়ির নং : এন0042 বয়স : 27 লিঙ্গ : মহিলা			নাম : অসিত মাঝি পিতার নাম: অরুণ মাঝি বাড়ির নং : এন0042 বয়স : 20 লিঙ্গ : পুরুষ		
427	WSU2410280	ফটো উপলব্ধ	428	WSU1862648	ফটো উপলব্ধ	429	WSU1862655	ফটো উপলব্ধ
নাম : অমিত মাঝি পিতার নাম: রাখাল মাঝি বাড়ির নং : এন0042 বয়স : 20 লিঙ্গ : পুরুষ			নাম : পূর্ণিমা মাজি(বেসরা) স্বামীর নাম: শৈলেন্দ্রনাথ মাজি বাড়ির নং : N0045 বয়স : 31 লিঙ্গ : মহিলা			নাম : কাকলি মাঝি স্বামীর নাম: গোপাল মাঝি বাড়ির নং : N0015 বয়স : 33 লিঙ্গ : মহিলা		
430	WSU1862663	ফটো উপলব্ধ	431	WSU1724194	ফটো উপলব্ধ	432	WB/36/255/414218	ফটো উপলব্ধ
নাম : খুকুমনি মাঝি স্বামীর নাম: বিশ্বনাথ মাঝি বাড়ির নং : N0013 বয়স : 32 লিঙ্গ : মহিলা			নাম : রুপা মাঝি স্বামীর নাম: পরিমল মাঝি বাড়ির নং : n0048 বয়স : 31 লিঙ্গ : মহিলা			নাম : প্রমিলা মাঝি স্বামীর নাম: বৃধন মাঝি বাড়ির নং : n0048 বয়স : 63 লিঙ্গ : মহিলা		
433	FWC1465491	ফটো উপলব্ধ	434	WSU1447952	ফটো উপলব্ধ	435	FWC1991066	ফটো উপলব্ধ
নাম : উৎপল মাঝি পিতার নাম: বৃধন মাঝি বাড়ির নং : n0048 বয়স : 47 লিঙ্গ : পুরুষ			নাম : অনহেলা মাঝি স্বামীর নাম: উৎপল মাঝি বাড়ির নং : n0048 বয়স : 50 লিঙ্গ : মহিলা			নাম : উজ্জল মাঝি পিতার নাম: বৃধন মাঝি বাড়ির নং : n0048 বয়স : 42 লিঙ্গ : পুরুষ		
436	FWC1465483	ফটো উপলব্ধ	437	FWC1466002	ফটো উপলব্ধ	438	WB/36/255/414222	ফটো উপলব্ধ
নাম : লাল্টু মাঝি পিতার নাম: সুধন মাঝি বাড়ির নং : n0048 বয়স : 45 লিঙ্গ : পুরুষ			নাম : ময়না মাঝি পিতার নাম: পাগল মাঝি বাড়ির নং : n0046 বয়স : 46 লিঙ্গ : পুরুষ			নাম : সুধাংশু মাঝি পিতার নাম: গঙ্গানারান মাঝি বাড়ির নং : n0048 বয়স : 63 লিঙ্গ : পুরুষ		
439	WB/36/255/414217	ফটো উপলব্ধ	440	FWC1465038	ফটো উপলব্ধ	441	WSU1308402	ফটো উপলব্ধ
নাম : কাঞ্চনী মাঝি স্বামীর নাম: সুধাংশু মাঝি বাড়ির নং : n0048 বয়স : 61 লিঙ্গ : মহিলা			নাম : চন্দনা মাঝি স্বামীর নাম: পাগল মাঝি বাড়ির নং : n0045 বয়স : 62 লিঙ্গ : মহিলা			নাম : রিঙ্কু মাঝি স্বামীর নাম: রাজু মাঝি বাড়ির নং : n0045 বয়স : 37 লিঙ্গ : মহিলা		
442	FWC2211563	ফটো উপলব্ধ	443	WSU1308220	ফটো উপলব্ধ	444	WB/36/255/414180	ফটো উপলব্ধ
নাম : কার্তিক চন্দ্র মাঝি পিতার নাম: পাগল চন্দ্র মাঝি বাড়ির নং : n0045 বয়স : 41 লিঙ্গ : পুরুষ			নাম : প্রসেনজিৎ মাঝি পিতার নাম: হারাধন মাঝি বাড়ির নং : n0025 বয়স : 36 লিঙ্গ : পুরুষ			নাম : কল্পনা মাঝি স্বামীর নাম: হারাধন মাঝি বাড়ির নং : n0025 বয়স : 61 লিঙ্গ : মহিলা		
445	WSU1646728	ফটো উপলব্ধ	446	WSU1447945	ফটো উপলব্ধ	447	WB/36/255/414520	ফটো উপলব্ধ
নাম : নয়নমনি মাঝি স্বামীর নাম: উজ্জল মাঝি বাড়ির নং : n0048 বয়স : 31 লিঙ্গ : মহিলা			নাম : শ্যামলী মাঝি স্বামীর নাম: লাল্টু মাঝি বাড়ির নং : n0048 বয়স : 34 লিঙ্গ : মহিলা			নাম : কাকন মাঝি স্বামীর নাম: বংশী মাঝি বাড়ির নং : n0012 বয়স : 49 লিঙ্গ : মহিলা		
448	WB/36/255/414090	ফটো উপলব্ধ	449	WB/36/255/414418	ফটো উপলব্ধ	450	WB/36/255/414483	ফটো উপলব্ধ
নাম : বংশী মাঝি পিতার নাম: শীতল মাঝি বাড়ির নং : n0012 বয়স : 56 লিঙ্গ : পুরুষ			নাম : গীতা মাঝি স্বামীর নাম: অজিত মাঝি বাড়ির নং : n0013 বয়স : 66 লিঙ্গ : মহিলা			নাম : রঞ্জন মাঝি পিতার নাম: শীতল মাঝি বাড়ির নং : n0012 বয়স : 52 লিঙ্গ : পুরুষ		

বিধানসভা নির্বাচনক্ষেত্রের নং, নাম : 257-ইন্দাস
ভাগ নং, নাম : 1-বগাজল,মনোহরপুর,পোঃ-মঙ্গলপুর,বাবলা,পোঃ-কুমুড়ি

451 নাম : রীতা মাঝি স্বামীর নাম: স্বপন মাঝি বাড়ির নং : n0024 বয়স : 56 লিঙ্গ : মহিলা	WB/36/255/414470	ফটো উপলব্ধ	452 নাম : স্বপন মাঝি পিতার নাম: নারান মাঝি বাড়ির নং : n0024 বয়স : 61 লিঙ্গ : পুরুষ	FWC2368942	ফটো উপলব্ধ	453 নাম : সাগরিকা মাঝি স্বামীর নাম: রুমাই মাঝি বাড়ির নং : n0023 বয়স : 43 লিঙ্গ : মহিলা	FWC1503739	ফটো উপলব্ধ
454 নাম : উর্মিলা মাঝি স্বামীর নাম: জয়দেব মাঝি বাড়ির নং : n0023 বয়স : 42 লিঙ্গ : মহিলা	FWC1991033	ফটো উপলব্ধ	455 নাম : জয়দেব মাঝি পিতার নাম: রবীন্দ্রনাথ মাঝি বাড়ির নং : n0023 বয়স : 44 লিঙ্গ : পুরুষ	FWC1503960	ফটো উপলব্ধ	456 নাম : সুমিত্রা মাঝি স্বামীর নাম: বাসুদেব মাঝি বাড়ির নং : n0023 বয়স : 42 লিঙ্গ : মহিলা	FWC1991058	ফটো উপলব্ধ
457 নাম : বাসুদেব মাঝি পিতার নাম: রবীন্দ্রনাথ মাঝি বাড়ির নং : n0023 বয়স : 56 লিঙ্গ : পুরুষ	WB/36/255/414448	ফটো উপলব্ধ	458 নাম : পূর্ণিমা মাঝি স্বামীর নাম: রবীন্দ্র মাঝি বাড়ির নং : n0023 বয়স : 73 লিঙ্গ : মহিলা	WB/36/255/414417	ফটো উপলব্ধ	459 নাম : শিখা মাঝি স্বামীর নাম: গনেশ মাঝি বাড়ির নং : n0022 বয়স : 37 লিঙ্গ : মহিলা	WSU1385368	ফটো উপলব্ধ
460 নাম : গনেশ মাঝি পিতার নাম: নিমাই মাঝি বাড়ির নং : n0022 বয়স : 50 লিঙ্গ : পুরুষ	WB/36/255/414228	ফটো উপলব্ধ	461 নাম : দুর্গারানী মাঝি স্বামীর নাম: নিমাই মাঝি বাড়ির নং : n0022 বয়স : 70 লিঙ্গ : মহিলা	WB/36/255/414219	ফটো উপলব্ধ	462 নাম : করুণা মাঝি স্বামীর নাম: সুশীল মাঝি বাড়ির নং : n0021 বয়স : 42 লিঙ্গ : মহিলা	FWC1991074	ফটো উপলব্ধ
463 নাম : সুশীল মাঝি পিতার নাম: কৃষ্ণপদ মাঝি বাড়ির নং : n0021 বয়স : 53 লিঙ্গ : পুরুষ	WB/36/255/414422	ফটো উপলব্ধ	464 নাম : মিনতি মাঝি স্বামীর নাম: প্রশান্ত মাঝি বাড়ির নং : এন0029 বয়স : 29 লিঙ্গ : মহিলা	WSU1724061	ফটো উপলব্ধ	465 নাম : পারুল মাঝি স্বামীর নাম: কৃষ্ণপদ মাঝি বাড়ির নং : n0021 বয়স : 71 লিঙ্গ : মহিলা	WB/36/255/414166	ফটো উপলব্ধ
466 নাম : রাজু মাঝি পিতার নাম: যশী মাঝি বাড়ির নং : এন0021 বয়স : 21 লিঙ্গ : পুরুষ	WSU2429090	ফটো উপলব্ধ	467 নাম : তাপস মাঝি পিতার নাম: কানাই মাঝি বাড়ির নং : n0020 বয়স : 29 লিঙ্গ : পুরুষ	WSU1724079	ফটো উপলব্ধ	468 নাম : টিয়া মাঝি পিতার নাম: কানাই মাঝি বাড়ির নং : n0020 বয়স : 34 লিঙ্গ : মহিলা	WSU1724087	ফটো উপলব্ধ
469 নাম : আলপনা মাঝি স্বামীর নাম: কানাই মাঝি বাড়ির নং : n0020 বয়স : 56 লিঙ্গ : মহিলা	WB/36/255/414319	ফটো উপলব্ধ	470 নাম : শ্রীকান্ত মাঝি পিতার নাম: উমাপদ মাঝি বাড়ির নং : N0046 বয়স : 24 লিঙ্গ : পুরুষ	WSU2149094	ফটো উপলব্ধ	471 নাম : দীপ্তি মাজি পিতার নাম: হীরুলাল মাজি বাড়ির নং : N0045 বয়স : 24 লিঙ্গ : মহিলা	WSU2149284	ফটো উপলব্ধ
472 নাম : মল্লিকা মাঝি স্বামীর নাম: ময়না মাঝি বাড়ির নং : N0046 বয়স : 27 লিঙ্গ : মহিলা	WSU1862788	ফটো উপলব্ধ	473 নাম : চাঁপা মাঝি স্বামীর নাম: বিজয় মাঝি বাড়ির নং : N0026 বয়স : 35 লিঙ্গ : মহিলা	WSU1862838	ফটো উপলব্ধ	474 নাম : শঙ্করী মাঝি স্বামীর নাম: প্রসেনজিত মাঝি বাড়ির নং : N0025 বয়স : 34 লিঙ্গ : মহিলা	WSU1862804	ফটো উপলব্ধ
475 নাম : বিলাস মাঝি পিতার নাম: বলাই মাঝি বাড়ির নং : N0020 বয়স : 28 লিঙ্গ : পুরুষ	WSU1862580	ফটো উপলব্ধ	476 নাম : সুশান্ত মাঝি পিতার নাম: তপন মাঝি বাড়ির নং : N0029 বয়স : 28 লিঙ্গ : পুরুষ	WSU1862572	ফটো উপলব্ধ	477 নাম : প্রতাপ মাঝি পিতার নাম: হারাধন মাঝি বাড়ির নং : N0025 বয়স : 28 লিঙ্গ : পুরুষ	WSU1862564	ফটো উপলব্ধ
478 নাম : প্রশান্ত মাঝি পিতার নাম: সাধন মাঝি বাড়ির নং : N0018 বয়স : 28 লিঙ্গ : পুরুষ	WSU1862556	ফটো উপলব্ধ	479 নাম : অমর মাঝি পিতার নাম: সুকুমার মাঝি বাড়ির নং : N0016 বয়স : 28 লিঙ্গ : পুরুষ	WSU1862549	ফটো উপলব্ধ	480 নাম : পরিমল মাঝি পিতার নাম: সুধাংশু মাঝি বাড়ির নং : n0048 বয়স : 34 লিঙ্গ : পুরুষ	WSU1447895	ফটো উপলব্ধ

481	FWC1990514	নাম : কৃষ্ণা মাঝি স্বামীর নাম: উমাপদ মাঝি বাড়ির নং : n0046 বয়স : 46 লিঙ্গ : মহিলা	ফটো উপলব্ধ	482	WB/36/255/414247	নাম : উমাপদ মাঝি পিতার নাম: পাগল মাঝি বাড়ির নং : n0046 বয়স : 56 লিঙ্গ : পুরুষ	ফটো উপলব্ধ	483	WSU1546167	নাম : অনল মাঝি পিতার নাম: শংকর মাঝি বাড়ির নং : n0046 বয়স : 32 লিঙ্গ : পুরুষ	ফটো উপলব্ধ
484	WSU1546092	নাম : অসীমা মাঝি স্বামীর নাম: দুলাল মাঝি বাড়ির নং : n0046 বয়স : 31 লিঙ্গ : মহিলা	ফটো উপলব্ধ	485	WSU1308394	নাম : দুলাল মাঝি পিতার নাম: শংকর মাঝি বাড়ির নং : n0046 বয়স : 36 লিঙ্গ : পুরুষ	ফটো উপলব্ধ	486	WSU2395721	নাম : মমতা মাঝি স্বামীর নাম: শংকর মাঝি বাড়ির নং : n0046 বয়স : 72 লিঙ্গ : মহিলা	ফটো উপলব্ধ
487	WB/36/255/414285	নাম : গীতা মাঝি স্বামীর নাম: পাগল মাঝি বাড়ির নং : n0046 বয়স : 86 লিঙ্গ : মহিলা	ফটো উপলব্ধ	488	FWC1990530	নাম : শৈলেন্দ্রনাথ মাজি পিতার নাম: বাদলচন্দ্র মাজি বাড়ির নং : n0045 বয়স : 43 লিঙ্গ : পুরুষ	ফটো উপলব্ধ	489	FWC1465020	নাম : রানু মাজি (মণ্ডল) স্বামীর নাম: হীরুলাল মাজি বাড়ির নং : n0045 বয়স : 47 লিঙ্গ : মহিলা	ফটো উপলব্ধ
490	WB/36/255/414461	নাম : হীরুলাল মাজি পিতার নাম: বাদলচন্দ্র মাজি বাড়ির নং : n0045 বয়স : 53 লিঙ্গ : পুরুষ	ফটো উপলব্ধ	491	WB/36/255/414139	নাম : পাগল মাঝি পিতার নাম: শক্তি মাঝি বাড়ির নং : n0045 বয়স : 67 লিঙ্গ : পুরুষ	ফটো উপলব্ধ	492	WB/36/255/414525	নাম : শম্পা মাঝি স্বামীর নাম: হারু মাঝি বাড়ির নং : n0017 বয়স : 49 লিঙ্গ : মহিলা	ফটো উপলব্ধ
493	WB/36/255/414384	নাম : হারু মাঝি পিতার নাম: ভক্তি মাঝি বাড়ির নং : n0017 বয়স : 52 লিঙ্গ : পুরুষ	ফটো উপলব্ধ	494	WB/36/255/414406	নাম : মদন মাঝি পিতার নাম: ভক্তি মাঝি বাড়ির নং : n0019 বয়স : 69 লিঙ্গ : পুরুষ	ফটো উপলব্ধ	495	WB/36/255/414158	নাম : কমলা মাঝি স্বামীর নাম: ভক্তি মাঝি বাড়ির নং : n0019 বয়স : 88 লিঙ্গ : মহিলা	ফটো উপলব্ধ
496	WSU1308246	নাম : সন্তোষ মাঝি পিতার নাম: সাধন মাঝি বাড়ির নং : n0018 বয়স : 37 লিঙ্গ : পুরুষ	ফটো উপলব্ধ	497	WB/36/255/414416	নাম : কানন মাঝি স্বামীর নাম: সাধন মাঝি বাড়ির নং : n0018 বয়স : 56 লিঙ্গ : মহিলা	ফটো উপলব্ধ	498	FWC1463793	নাম : মঞ্জলা মাঝি স্বামীর নাম: সুকুমার মাঝি বাড়ির নং : n0016 বয়স : 46 লিঙ্গ : মহিলা	ফটো উপলব্ধ
499	WB/36/255/414339	নাম : সুকুমার মাঝি পিতার নাম: শিবু মাঝি বাড়ির নং : n0016 বয়স : 55 লিঙ্গ : পুরুষ	ফটো উপলব্ধ	500	WB/36/255/414167	নাম : ভারতি মাঝি স্বামীর নাম: মোহন মাঝি বাড়ির নং : n0015 বয়স : 56 লিঙ্গ : মহিলা	ফটো উপলব্ধ	501	WB/36/255/414385	নাম : ছবি মাঝি স্বামীর নাম: রজন মাঝি বাড়ির নং : n0015 বয়স : 64 লিঙ্গ : মহিলা	ফটো উপলব্ধ
502	FWC1465475	নাম : গোপাল মাঝি পিতার নাম: শিবু মাঝি বাড়ির নং : n0015 বয়স : 46 লিঙ্গ : পুরুষ	ফটো উপলব্ধ	503	WSU1723998	নাম : সুমন্ত মাঝি পিতার নাম: নিশাকর মাঝি বাড়ির নং : n0014 বয়স : 29 লিঙ্গ : পুরুষ	ফটো উপলব্ধ	504	WB/36/255/414159	নাম : সন্ধ্যা মাঝি স্বামীর নাম: সুকুমার মাঝি বাড়ির নং : n0014 বয়স : 56 লিঙ্গ : মহিলা	ফটো উপলব্ধ
505	WB/36/255/414421	নাম : নিশাকর মাঝি পিতার নাম: মহাদেব মাঝি বাড়ির নং : n0014 বয়স : 59 লিঙ্গ : পুরুষ	ফটো উপলব্ধ	506	WSU1308436	নাম : বিশ্বনাথ মাঝি পিতার নাম: অজিত কুমার মাঝি বাড়ির নং : n0013 বয়স : 37 লিঙ্গ : পুরুষ	ফটো উপলব্ধ	507	WB/36/255/414547	নাম : তাপস মাঝি পিতার নাম: অজিত মাঝি বাড়ির নং : n0013 বয়স : 50 লিঙ্গ : পুরুষ	ফটো উপলব্ধ
508	WSU1862606	নাম : সঞ্জয় মাঝি পিতার নাম: সুকুমার মাঝি বাড়ির নং : N0032 বয়স : 27 লিঙ্গ : পুরুষ	ফটো উপলব্ধ	509	WB/36/255/414373	নাম : হীরা মাঝি স্বামীর নাম: সন্ন্যাসী মাঝি বাড়ির নং : n0026 বয়স : 63 লিঙ্গ : মহিলা	ফটো উপলব্ধ	510	WB/36/255/414369	নাম : সন্ন্যাসী মাঝি পিতার নাম: গোবরধন মাঝি বাড়ির নং : n0026 বয়স : 66 লিঙ্গ : পুরুষ	ফটো উপলব্ধ

511 নাম : কানাই মাঝি পিতার নাম: রতন মাঝি বাড়ির নং : n0020 বয়স : 62 লিঙ্গ : পুরুষ	FWC2368934 ফটো উপলব্ধ	512 নাম : পলাশ মাঝি পিতার নাম: বলাই মাঝি বাড়ির নং : n0020 বয়স : 34 লিঙ্গ : পুরুষ	WSU1308253 ফটো উপলব্ধ	513 নাম : বলাই মাঝি পিতার নাম: রতন মাঝি বাড়ির নং : n0020 বয়স : 69 লিঙ্গ : পুরুষ	WB/36/255/414251 ফটো উপলব্ধ
514 নাম : তুফান মাঝি পিতার নাম: মদন মাঝি বাড়ির নং : n0019 বয়স : 29 লিঙ্গ : পুরুষ	WSU1724038 ফটো উপলব্ধ	515 নাম : বন্দনা মাঝি স্বামীর নাম: মদন মাঝি বাড়ির নং : n0019 বয়স : 60 লিঙ্গ : মহিলা	WB/36/255/414321 ফটো উপলব্ধ	516 নাম : সুকুমার মালিক পিতার নাম: ধর্মদাস মালিক বাড়ির নং : n0101 বয়স : 61 লিঙ্গ : পুরুষ	WB/36/255/414354 ফটো উপলব্ধ
517 নাম : সন্দীপ মালিক পিতার নাম: বংশী মালিক বাড়ির নং : n0092 বয়স : 37 লিঙ্গ : পুরুষ	WSU1308287 ফটো উপলব্ধ	518 নাম : মালতী মালিক স্বামীর নাম: বংশী মালিক বাড়ির নং : n0092 বয়স : 66 লিঙ্গ : মহিলা	WB/36/255/414165 ফটো উপলব্ধ	Q 519 নাম : মেঘনাদ মালিক পিতার নাম: গঙ্গাধর মালিক বাড়ির নং : বয়স : 47 লিঙ্গ : পুরুষ	FWC2417368 ফটো উপলব্ধ
520 নাম : বংশীধর মালিক পিতার নাম: গঙ্গাধর মালিক বাড়ির নং : n0092 বয়স : 69 লিঙ্গ : পুরুষ	WB/36/255/414446 ফটো উপলব্ধ	521 নাম : প্রদীপ মালিক পিতার নাম: মুরারী মালিক বাড়ির নং : n0091 বয়স : 38 লিঙ্গ : পুরুষ	WSU1308279 ফটো উপলব্ধ	522 নাম : তারাপদ মালিক পিতার নাম: সুকুমার মালিক বাড়ির নং : n0101 বয়স : 38 লিঙ্গ : পুরুষ	FWC2417335 ফটো উপলব্ধ
523 নাম : অলকা মালিক স্বামীর নাম: সুকুমার মালিক বাড়ির নং : n0101 বয়স : 59 লিঙ্গ : মহিলা	WB/36/255/414264 ফটো উপলব্ধ	524 নাম : বাসুদেব মালিক পিতার নাম: মদন মালিক বাড়ির নং : n0104 বয়স : 39 লিঙ্গ : পুরুষ	FWC2308765 ফটো উপলব্ধ	525 নাম : কল্পনা মালিক স্বামীর নাম: মদন মালিক বাড়ির নং : n0104 বয়স : 59 লিঙ্গ : মহিলা	WB/36/255/414049 ফটো উপলব্ধ
526 নাম : মন্টু মালিক পিতার নাম: নব কুমার মালিক বাড়ির নং : n0103 বয়স : 35 লিঙ্গ : পুরুষ	WSU1308444 ফটো উপলব্ধ	527 নাম : সারথি মালিক স্বামীর নাম: নবকুমার মালিক বাড়ির নং : n0103 বয়স : 55 লিঙ্গ : মহিলা	WB/36/255/414265 ফটো উপলব্ধ	528 নাম : নবকুমার মালিক পিতার নাম: ধর্মদাস মালিক বাড়ির নং : n0103 বয়স : 57 লিঙ্গ : পুরুষ	WB/36/255/414398 ফটো উপলব্ধ
529 নাম : প্রদীপ মালিক পিতার নাম: গনেশ মালিক বাড়ির নং : n0102 বয়স : 38 লিঙ্গ : পুরুষ	FWC2417327 ফটো উপলব্ধ	530 নাম : বুল্টি মালিক (মেটে) স্বামীর নাম: নয়ন মালিক বাড়ির নং : n0102 বয়স : 37 লিঙ্গ : মহিলা	WSU0979161 ফটো উপলব্ধ	531 নাম : নয়ন মালিক পিতার নাম: গনেশ মালিক বাড়ির নং : n0102 বয়স : 44 লিঙ্গ : পুরুষ	FWC1465665 ফটো উপলব্ধ
532 নাম : কল্যাণী মালিক স্বামীর নাম: গনেশ মালিক বাড়ির নং : n0102 বয়স : 63 লিঙ্গ : মহিলা	WB/36/255/414081 ফটো উপলব্ধ	533 নাম : নন্টু মালিক পিতার নাম: সুকুমার মালিক বাড়ির নং : n0101 বয়স : 36 লিঙ্গ : পুরুষ	WSU0979336 ফটো উপলব্ধ	534 নাম : গুরুপদ মালিক পিতার নাম: ধর্মদাস মালিক বাড়ির নং : n0118 বয়স : 47 লিঙ্গ : পুরুষ	FWC1465657 ফটো উপলব্ধ
535 নাম : শক্তিপদ মালিক পিতার নাম: চিন্ময় মালিক বাড়ির নং : n0118 বয়স : 39 লিঙ্গ : পুরুষ	FWC2212066 ফটো উপলব্ধ	536 নাম : গৌর মালিক পিতার নাম: শংকর মালিক বাড়ির নং : n0119 বয়স : 71 লিঙ্গ : পুরুষ	WB/36/255/414447 ফটো উপলব্ধ	537 নাম : ভারতি মালিক স্বামীর নাম: গৌর মালিক বাড়ির নং : n0119 বয়স : 61 লিঙ্গ : মহিলা	FWC1465772 ফটো উপলব্ধ
538 নাম : ঝর্ণা মালিক স্বামীর নাম: প্রদীপ মালিক বাড়ির নং : N0091 বয়স : 28 লিঙ্গ : মহিলা	WSU1862697 ফটো উপলব্ধ	539 নাম : অনিতা মালিক স্বামীর নাম: শ্রীকান্ত মালিক বাড়ির নং : n0119 বয়স : 31 লিঙ্গ : মহিলা	WSU1724178 ফটো উপলব্ধ	540 নাম : নিতাই মালিক পিতার নাম: শংকর মালিক বাড়ির নং : n0119 বয়স : 61 লিঙ্গ : পুরুষ	WB/36/255/414362 ফটো উপলব্ধ

বিধানসভা নির্বাচনক্ষেত্রের নং, নাম : 257-ইন্দাস
ভাগ নং, নাম : 1-বগাজল,মনোহরপুর,পোঃ-মঙ্গলপুর,বাবলা,পোঃ-কুশমুড়ি

541 নাম : মামনি মালিক স্বামীর নাম: সন্দীপ মালিক বাড়ির নং : N0092 বয়স : 31 লিঙ্গ : মহিলা	WSU2149342 ফটো উপলব্ধ	542 নাম : চন্দনা পাত্র মালিক স্বামীর নাম: মন্টু মালিক বাড়ির নং : n0103 বয়স : 29 লিঙ্গ : মহিলা	WSU1985571 ফটো উপলব্ধ	543 নাম : মুরারী মালিক পিতার নাম: গঙ্গা মালিক বাড়ির নং : n0091 বয়স : 66 লিঙ্গ : পুরুষ	WB/36/255/414229 ফটো উপলব্ধ
544 নাম : রাহুল মালিক পিতার নাম: শ্যামাপদ মালিক বাড়ির নং : N0107 বয়স : 26 লিঙ্গ : পুরুষ	WSU1943182 ফটো উপলব্ধ	545 নাম : শেফালী মালিক স্বামীর নাম: মুরারী মালিক বাড়ির নং : n0091 বয়স : 63 লিঙ্গ : মহিলা	WB/36/255/414164 ফটো উপলব্ধ	546 নাম : রীতা মালিক স্বামীর নাম: শ্রীমন্ত মালিক বাড়ির নং : n0119 বয়স : 28 লিঙ্গ : মহিলা	WSU1810456 ফটো উপলব্ধ
547 নাম : পুতুল মালিক স্বামীর নাম: তারাপদ মালিক বাড়ির নং : n0101 বয়স : 32 লিঙ্গ : মহিলা	WSU1810472 ফটো উপলব্ধ	548 নাম : নমিতা মালিক স্বামীর নাম: নিতাই মালিক বাড়ির নং : n0119 বয়স : 56 লিঙ্গ : মহিলা	WB/36/255/414347 ফটো উপলব্ধ	549 নাম : শ্রীমন্ত মালিক পিতার নাম: নিতাই মালিক বাড়ির নং : n0119 বয়স : 38 লিঙ্গ : পুরুষ	WSU1385301 ফটো উপলব্ধ
550 নাম : ফুলমণী মালিক পাত্র স্বামীর নাম: প্রদীপ মালিক বাড়ির নং : এন0102 বয়স : 20 লিঙ্গ : মহিলা	WSU2389872 ফটো উপলব্ধ	551 নাম : পূজা সান্তরা মালিক স্বামীর নাম: নন্টু মালিক বাড়ির নং : n0191 বয়স : 29 লিঙ্গ : মহিলা	WSU1712108 ফটো উপলব্ধ	552 নাম : অমিত মাঝি পিতার নাম: সুশীল মাঝি বাড়ির নং : এন0021 বয়স : 21 লিঙ্গ : পুরুষ	WSU2426963 ফটো উপলব্ধ
553 নাম : কাকলি মালিক স্বামীর নাম: গুরুপদ মালিক বাড়ির নং : n0122 বয়স : 41 লিঙ্গ : মহিলা	FWC2211613 ফটো উপলব্ধ	554 নাম : সুদেব মালিক পিতার নাম: মদন মালিক বাড়ির নং : n0104 বয়স : 33 লিঙ্গ : পুরুষ	WSU1385343 ফটো উপলব্ধ	555 নাম : বুলু মালিক স্বামীর নাম: বংশী মালিক বাড়ির নং : n0105 বয়স : 62 লিঙ্গ : মহিলা	WSU2396018 ফটো উপলব্ধ
556 নাম : শ্যামাপদ মালিক পিতার নাম: ধর্মদাস মালিক বাড়ির নং : n0107 বয়স : 55 লিঙ্গ : পুরুষ	WB/36/255/414201 ফটো উপলব্ধ	557 নাম : আল্পনা মালিক স্বামীর নাম: শ্যামাপদ মালিক বাড়ির নং : n0107 বয়স : 46 লিঙ্গ : মহিলা	FWC1464668 ফটো উপলব্ধ	558 নাম : কনক মালিক স্বামীর নাম: চিন্ময় মালিক বাড়ির নং : n0118 বয়স : 61 লিঙ্গ : মহিলা	WB/36/255/414562 ফটো উপলব্ধ
559 নাম : শ্রীকান্ত মালিক পিতার নাম: গৌর মালিক বাড়ির নং : n0119 বয়স : 38 লিঙ্গ : পুরুষ	WSU1385293 ফটো উপলব্ধ	560 নাম : পিঙ্কি মালিক স্বামীর নাম: শক্তিপদ মালিক বাড়ির নং : এন01118 বয়স : 27 লিঙ্গ : মহিলা	WSU1985530 ফটো উপলব্ধ	561 নাম : পীযুষকান্তি মালিক পিতার নাম: গুরুপদ মালিক বাড়ির নং : এন01118 বয়স : 23 লিঙ্গ : পুরুষ	WSU2228583 ফটো উপলব্ধ
562 নাম : অশ্বেষা মালিক পিতার নাম: গুরুপদ মালিক বাড়ির নং : এন0118 বয়স : 20 লিঙ্গ : মহিলা	WSU2413250 ফটো উপলব্ধ	563 নাম : দেবাশিস রায় পিতার নাম: শিশির কুমার রায় বাড়ির নং : এন0084 বয়স : 59 লিঙ্গ : পুরুষ	WSU1985605 ফটো উপলব্ধ	564 নাম : রানু রায় স্বামীর নাম: শম্ভু নাথ রায় বাড়ির নং : n0073 বয়স : 50 লিঙ্গ : মহিলা	FWC0798694 ফটো উপলব্ধ
565 নাম : সুস্মিতা রায় সরকার স্বামীর নাম: বাপ্পাদিত্য রায় বাড়ির নং : n0083 বয়স : 33 লিঙ্গ : মহিলা	WSU1646694 ফটো উপলব্ধ	566 নাম : আদিত্য রায় পিতার নাম: অরবিন্দ রায় বাড়ির নং : n0083 বয়স : 34 লিঙ্গ : পুরুষ	WSU1447903 ফটো উপলব্ধ	567 নাম : দেবব্রত রায় পিতার নাম: বিজয় রায় বাড়ির নং : n0083 বয়স : 67 লিঙ্গ : পুরুষ	WB/36/255/414023 ফটো উপলব্ধ
568 নাম : মৌসুমী রায় স্বামীর নাম: দেবব্রত রায় বাড়ির নং : n0083 বয়স : 60 লিঙ্গ : মহিলা	WB/36/255/414040 ফটো উপলব্ধ	569 নাম : শুভাশীষ রায় পিতার নাম: শিশির রায় বাড়ির নং : n0084 বয়স : 56 লিঙ্গ : পুরুষ	FWC2308773 ফটো উপলব্ধ	570 নাম : মৌসুমী রায় স্বামীর নাম: বিশুজিত রায় বাড়ির নং : n0116 বয়স : 46 লিঙ্গ : মহিলা	FWC1990670 ফটো উপলব্ধ

571	WSU2313765	ফটো উপলব্ধ	572	ZNT1375880	ফটো উপলব্ধ	573	WSU1385350	ফটো উপলব্ধ
নাম : অয়ন রায় পিতার নাম: বিশ্বজিৎ রায় বাড়ির নং : এন0116 বয়স : 22 লিঙ্গ : পুরুষ			নাম : নম্রতা রায় স্বামীর নাম: পার্থ রায় বাড়ির নং : এন0077 বয়স : 28 লিঙ্গ : মহিলা			নাম : মাধবী রায় স্বামীর নাম: উদয়শঙ্কর রায় বাড়ির নং : 78 বয়স : 43 লিঙ্গ : মহিলা		
574	WB/36/255/414135	ফটো উপলব্ধ	575	FWC2211670	ফটো উপলব্ধ	576	FWC2368959	ফটো উপলব্ধ
নাম : অনূপ রায় পিতার নাম: হরিসাধন রায় বাড়ির নং : n0076 বয়স : 50 লিঙ্গ : পুরুষ			নাম : নবনীতা রায় স্বামীর নাম: অনূপ রায় বাড়ির নং : n0076 বয়স : 44 লিঙ্গ : মহিলা			নাম : অমিত কুমার রায় পিতার নাম: হরিসাধন রায় বাড়ির নং : n0076 বয়স : 47 লিঙ্গ : পুরুষ		
577	WSU1546076	ফটো উপলব্ধ	578	WB/36/255/414382	ফটো উপলব্ধ	579	WB/36/255/414538	ফটো উপলব্ধ
নাম : চৈতালী রায় স্বামীর নাম: অমিত রায় বাড়ির নং : n0076 বয়স : 32 লিঙ্গ : মহিলা			নাম : বাসুদেব রায় পিতার নাম: অমরনাথ রায় বাড়ির নং : n0077 বয়স : 68 লিঙ্গ : পুরুষ			নাম : বানী রায় স্বামীর নাম: বাসুদেব রায় বাড়ির নং : n0077 বয়স : 63 লিঙ্গ : মহিলা		
580	WB/36/255/414072	ফটো উপলব্ধ	581	WB/36/255/414038	ফটো উপলব্ধ	582	WB/36/255/414011	ফটো উপলব্ধ
নাম : সরস্বতী রায় স্বামীর নাম: শিবসাধন রায় বাড়ির নং : n0078 বয়স : 71 লিঙ্গ : মহিলা			নাম : পারুলবালা রায় স্বামীর নাম: বিজয় রায় বাড়ির নং : n0083 বয়স : 91 লিঙ্গ : মহিলা			নাম : অরবিন্দ রায় পিতার নাম: বিজয় রায় বাড়ির নং : n0083 বয়স : 73 লিঙ্গ : পুরুষ		
583	WB/36/255/414039	ফটো উপলব্ধ	584	FWC2211696	ফটো উপলব্ধ	585	FWC0798702	ফটো উপলব্ধ
নাম : কমলা রায় স্বামীর নাম: অরবিন্দ রায় বাড়ির নং : n0083 বয়স : 59 লিঙ্গ : মহিলা			নাম : বাপ্পাদিত্য রায় পিতার নাম: অরবিন্দ রায় বাড়ির নং : n0083 বয়স : 42 লিঙ্গ : পুরুষ			নাম : উদয়শঙ্কর রায় পিতার নাম: সুশীল রায় বাড়ির নং : 78 বয়স : 52 লিঙ্গ : পুরুষ		
586	FWC1990605	ফটো উপলব্ধ	587	FWC1990613	ফটো উপলব্ধ	588	WSU1724012	ফটো উপলব্ধ
নাম : শম্ভু নাথ রায় পিতার নাম: সুশীল কুমার রায় বাড়ির নং : n0073 বয়স : 57 লিঙ্গ : পুরুষ			নাম : রবিশঙ্কর রায় পিতার নাম: সুশীল কুমার রায় বাড়ির নং : n0073 বয়স : 55 লিঙ্গ : পুরুষ			নাম : শিলাদিত্য রায় পিতার নাম: অরবিন্দ রায় বাড়ির নং : n0083 বয়স : 39 লিঙ্গ : পুরুষ		
589	WB/36/255/414026	ফটো উপলব্ধ	590	FWC1990662	ফটো উপলব্ধ	591	WSU1912724	ফটো উপলব্ধ
নাম : তারারানী রায় স্বামীর নাম: শশাঙ্ক রায় বাড়ির নং : n0116 বয়স : 76 লিঙ্গ : মহিলা			নাম : বিশ্বজিৎ রায় পিতার নাম: শশাঙ্ক শেখর রায় বাড়ির নং : n0116 বয়স : 52 লিঙ্গ : পুরুষ			নাম : মেহাশীষ রায় পিতার নাম: দেবাশিষ রায় বাড়ির নং : 257 বয়স : 35 লিঙ্গ : পুরুষ		
592	WSU1912732	ফটো উপলব্ধ	593	FWC2211662	ফটো উপলব্ধ	594	WSU2037679	ফটো উপলব্ধ
নাম : সুশ্রী (বসু)রায় স্বামীর নাম: স্নেহাশিষ রায় বাড়ির নং : N0084 বয়স : 27 লিঙ্গ : মহিলা			নাম : শ্রাবন্তী রায় স্বামীর নাম: রবিশঙ্কর রায় বাড়ির নং : n0073 বয়স : 41 লিঙ্গ : মহিলা			নাম : সুব্রত রায় পিতার নাম: দেবাশিষ রায় বাড়ির নং : এন0084 বয়স : 33 লিঙ্গ : পুরুষ		
595	WSU1985613	ফটো উপলব্ধ	596	WSU2152775	ফটো উপলব্ধ	597	WSU2446599	ফটো উপলব্ধ
নাম : প্রভাতী রায় স্বামীর নাম: দেবাশিষ রায় বাড়ির নং : এন0084 বয়স : 48 লিঙ্গ : মহিলা			নাম : আরতি রায় স্বামীর নাম: সুশীল কুমার রায় বাড়ির নং : n0073 বয়স : 76 লিঙ্গ : মহিলা			নাম : সৌরদীপ রায় পিতার নাম: রবি শঙ্কর রায় বাড়ির নং : এন0073 বয়স : 20 লিঙ্গ : পুরুষ		
598	WSU1308329	ফটো উপলব্ধ	599	WSU0979641	ফটো উপলব্ধ	600	YYS1402411	ফটো উপলব্ধ
নাম : রামপ্রসাদ সরকার পিতার নাম: শিবশঙ্কর সরকার বাড়ির নং : n0079 বয়স : 52 লিঙ্গ : পুরুষ			নাম : নারায়ণ সরকার পিতার নাম: অচ্যুতানন্দ সরকার বাড়ির নং : n0120 বয়স : 46 লিঙ্গ : পুরুষ			নাম : মিঠু সরকার স্বামীর নাম: নারায়ণ সরকার বাড়ির নং : এন0120 বয়স : 42 লিঙ্গ : মহিলা		

বিধানসভা নির্বাচনক্ষেত্রের নং, নাম : 257-ইন্দাস
ভাগ নং, নাম : 1-বগাজল,মনোহরপুর,পোঃ-মঙ্গলপুর,বাবলা,পোঃ-কুশমুড়ি

601 নাম : মৌসুমী দে (সরকার) স্বামীর নাম: রামপ্রসাদ সরকার বাড়ির নং : n0079 বয়স : 39 লিঙ্গ : মহিলা	WSU1810399 ফটো উপলব্ধ	602 নাম : বিপ্লব সরেন পিতার নাম: বঙ্কিনাথ সরেন বাড়ির নং : এন0006 বয়স : 25 লিঙ্গ : পুরুষ	WSU1985233 ফটো উপলব্ধ	603 নাম : সুনীল সরেন পিতার নাম: সনাতন সরেন বাড়ির নং : এন0005 বয়স : 25 লিঙ্গ : পুরুষ	WSU1984988 ফটো উপলব্ধ
604 নাম : সুদেব সরেন মায়ের নাম: সনাতন সরেন বাড়ির নং : এন0005 বয়স : 26 লিঙ্গ : পুরুষ	WSU1985365 ফটো উপলব্ধ	605 নাম : সুপর্ণা সরেন স্বামীর নাম: কৃষ্ণ সরেন বাড়ির নং : এন0009 বয়স : 24 লিঙ্গ : মহিলা	WSU2229193 ফটো উপলব্ধ	606 নাম : সুকুমনি সরেন স্বামীর নাম: পলাশ সরেন বাড়ির নং : এন006 বয়স : 25 লিঙ্গ : মহিলা	WSU1985597 ফটো উপলব্ধ
607 নাম : বিজয় সরেন পিতার নাম: বিমল সরেন বাড়ির নং : এন0011 বয়স : 28 লিঙ্গ : পুরুষ	WSU1985423 ফটো উপলব্ধ	608 নাম : কৃষ্ণা সরেন পিতার নাম: পঞ্চানন সরেন বাড়ির নং : এন0009 বয়স : 26 লিঙ্গ : পুরুষ	WSU1985522 ফটো উপলব্ধ	609 নাম : দিলীপ সরেন পিতার নাম: রবি সরেন বাড়ির নং : এন0006 বয়স : 23 লিঙ্গ : পুরুষ	WSU2229169 ফটো উপলব্ধ
610 নাম : লক্ষী সরেন স্বামীর নাম: সনাতন সরেন বাড়ির নং : n0005 বয়স : 70 লিঙ্গ : মহিলা	WB/36/255/414336 ফটো উপলব্ধ	611 নাম : সুকুমার সরেন পিতার নাম: সনাতন সরেন বাড়ির নং : n0005 বয়স : 50 লিঙ্গ : পুরুষ	WB/36/255/414342 ফটো উপলব্ধ	612 নাম : শ্যামলী সরেন স্বামীর নাম: সুকুমার সরেন বাড়ির নং : n0005 বয়স : 42 লিঙ্গ : মহিলা	FWC2060879 ফটো উপলব্ধ
613 নাম : লিপিকা সরেন স্বামীর নাম: বিপ্লব সরেন বাড়ির নং : এন0006 বয়স : 21 লিঙ্গ : মহিলা	WSU2333151 ফটো উপলব্ধ	614 নাম : শান্তনা সরেন স্বামীর নাম: সুনীল সরেন বাড়ির নং : N005 বয়স : 22 লিঙ্গ : মহিলা	WSU2322394 ফটো উপলব্ধ	615 নাম : পূর্ণিমা সরেন স্বামীর নাম: বিক্রম সরেন বাড়ির নং : এন0127 বয়স : 23 লিঙ্গ : মহিলা	WSU2333136 ফটো উপলব্ধ
616 নাম : সুমিতা সরেন স্বামীর নাম: লক্ষীরাম সরেন বাড়ির নং : n0008 বয়স : 49 লিঙ্গ : মহিলা	FWC2211738 ফটো উপলব্ধ	617 নাম : ছবি সরেন স্বামীর নাম: শীতল সরেন বাড়ির নং : n0010 বয়স : 67 লিঙ্গ : মহিলা	WB/36/255/414334 ফটো উপলব্ধ	618 নাম : বদনী সরেন স্বামীর নাম: পঞ্চানন সরেন বাড়ির নং : n0009 বয়স : 56 লিঙ্গ : মহিলা	WB/36/255/414335 ফটো উপলব্ধ
619 নাম : মালতী সরেন স্বামীর নাম: রবি সরেন বাড়ির নং : n0006 বয়স : 66 লিঙ্গ : মহিলা	WB/36/255/414323 ফটো উপলব্ধ	620 নাম : পলাশ সরেন পিতার নাম: রবি সরেন বাড়ির নং : n0006 বয়স : 32 লিঙ্গ : পুরুষ	WSU1546019 ফটো উপলব্ধ	621 নাম : লক্ষীরাম সরেন পিতার নাম: চুনুরাম সরেন বাড়ির নং : n0008 বয়স : 56 লিঙ্গ : পুরুষ	WB/36/255/414344 ফটো উপলব্ধ
622 নাম : সুধমা সরেন স্বামীর নাম: বঙ্কিনাথ সরেন বাড়ির নং : n0008 বয়স : 56 লিঙ্গ : মহিলা	FWC1464080 ফটো উপলব্ধ	623 নাম : শেফালি সরেন পিতার নাম: লক্ষীরাম সরেন বাড়ির নং : এন0008 বয়স : 21 লিঙ্গ : মহিলা	WSU2458057 ফটো উপলব্ধ	624 নাম : পঞ্চানন সরেন পিতার নাম: শুকলাল সরেন বাড়ির নং : n0009 বয়স : 61 লিঙ্গ : পুরুষ	FWC1464247 ফটো উপলব্ধ
625 নাম : কৃষ্ণেন্দু সরেন পিতার নাম: পঞ্চানন সরেন বাড়ির নং : এন0009 বয়স : 20 লিঙ্গ : পুরুষ	WSU2408433 ফটো উপলব্ধ	626 নাম : বাবলু সরেন পিতার নাম: শীতল সরেন বাড়ির নং : n0010 বয়স : 43 লিঙ্গ : পুরুষ	FWC1504919 ফটো উপলব্ধ	627 নাম : চাঁদমনি সরেন স্বামীর নাম: বাবলু সরেন বাড়ির নং : n0010 বয়স : 39 লিঙ্গ : মহিলা	FWC2417293 ফটো উপলব্ধ
628 নাম : রাজু সরেন পিতার নাম: শীতল সরেন বাড়ির নং : n0010 বয়স : 33 লিঙ্গ : পুরুষ	WSU1546027 ফটো উপলব্ধ	629 নাম : বিপিন সরেন পিতার নাম: সমাই সরেন বাড়ির নং : n0005 বয়স : 32 লিঙ্গ : পুরুষ	WSU1545995 ফটো উপলব্ধ	630 নাম : মামনি সরেন(মুর্খ) স্বামীর নাম: দুর্গা সরেন বাড়ির নং : n0005 বয়স : 30 লিঙ্গ : মহিলা	WSU1724111 ফটো উপলব্ধ

631	WSU2149789	ফটো উপলব্ধ	632	FWC2308799	ফটো উপলব্ধ	633	WSU1917327	ফটো উপলব্ধ
নাম : রঞ্জিত সরেন পিতার নাম: সুকুমার সরেন বাড়ির নং : N0005 বয়স : 24 লিঙ্গ : পুরুষ			নাম : সেখ মোমোতাজ বেগম স্বামীর নাম: সেখ সৈরফ আলি বাড়ির নং : n0005 বয়স : 42 লিঙ্গ : মহিলা			নাম : সৌরভী কিঙ্কু(সরেন) স্বামীর নাম: রাজু সরেন বাড়ির নং : N0010 বয়স : 29 লিঙ্গ : মহিলা		
634	WSU1652478	ফটো উপলব্ধ	635	WSU1862689	ফটো উপলব্ধ	636	WSU1862796	ফটো উপলব্ধ
নাম : পানমনি সরেন পিতার নাম: খান্দ সরেন বাড়ির নং : এন0011 বয়স : 30 লিঙ্গ : মহিলা			নাম : বিক্রম সরেন পিতার নাম: বন্ধিনাথ সরেন বাড়ির নং : N0127 বয়স : 29 লিঙ্গ : পুরুষ			নাম : দুর্গা সরেন পিতার নাম: সনাতন সরেন বাড়ির নং : N0005 বয়স : 28 লিঙ্গ : পুরুষ		
637	WSU1862614	ফটো উপলব্ধ	638	WSU2228708	ফটো উপলব্ধ	639	WSU1985332	ফটো উপলব্ধ
নাম : শিবানী সরেন স্বামীর নাম: সুকুমার সরেন বাড়ির নং : N0005 বয়স : 30 লিঙ্গ : মহিলা			নাম : সেখ সাহাবুদ্দিন পিতার নাম: সেখ আলাউদ্দিন বাড়ির নং : এন0145 বয়স : 23 লিঙ্গ : পুরুষ			নাম : জাকির হোসেন সেখ পিতার নাম: মনিরুল হক সেখ বাড়ির নং : এন0160 বয়স : 27 লিঙ্গ : পুরুষ		
640	WSU1985399	ফটো উপলব্ধ	641	WSU1985316	ফটো উপলব্ধ	642	WSU2228880	ফটো উপলব্ধ
নাম : সেখ সাহাদত আলি পিতার নাম: আসগর আলি সেখ বাড়ির নং : এন173 বয়স : 26 লিঙ্গ : পুরুষ			নাম : হাফিজুল হক সেখ পিতার নাম: সাইফুল সেখ বাড়ির নং : এন0136 বয়স : 27 লিঙ্গ : পুরুষ			নাম : সুনন্দা রায় হাজরা স্বামীর নাম: স্বপন হাজরা বাড়ির নং : এন0175 বয়স : 24 লিঙ্গ : মহিলা		
643	WSU1985589	ফটো উপলব্ধ	644	WSU1917301	ফটো উপলব্ধ	645	WSU2391217	ফটো উপলব্ধ
নাম : পূজা হাজরা স্বামীর নাম: বিজয় হাজরা বাড়ির নং : এন0177 বয়স : 29 লিঙ্গ : মহিলা			নাম : স্বপন হাজরা পিতার নাম: রঞ্জন হাজরা বাড়ির নং : N0175 বয়স : 27 লিঙ্গ : পুরুষ			নাম : বিশ্বজিৎ হাঁসদা পিতার নাম: মুকুন্দ হাঁসদা বাড়ির নং : এন0125 বয়স : 22 লিঙ্গ : পুরুষ		
646	WSU2322402	ফটো উপলব্ধ	647	WSU2229037	ফটো উপলব্ধ	648	WSU2229243	ফটো উপলব্ধ
নাম : চাঁদমনি হাঁসদা স্বামীর নাম: সঞ্জয় হাঁসদা বাড়ির নং : N0083 বয়স : 23 লিঙ্গ : মহিলা			নাম : সঞ্জয় হাঁসদা পিতার নাম: শঙ্কর হাঁসদা বাড়ির নং : এন0183 বয়স : 25 লিঙ্গ : পুরুষ			নাম : প্রতীক হাঁসদা পিতার নাম: বুধন হাঁসদা বাড়ির নং : এন0127 বয়স : 23 লিঙ্গ : পুরুষ		
649	NIO2040996	ফটো উপলব্ধ	650	WSU1546043	ফটো উপলব্ধ	651	JVP2149144	ফটো উপলব্ধ
নাম : লক্ষ্মী প্রতিমা হাঁসদা স্বামীর নাম: বিকাশ হাঁসদা বাড়ির নং : এন0127 বয়স : 26 লিঙ্গ : মহিলা			নাম : শঙ্কর হাঁসদা পিতার নাম: রবি হাঁসদা বাড়ির নং : n0183 বয়স : 44 লিঙ্গ : পুরুষ			নাম : সূচিত্রা হাঁসদা স্বামীর নাম: রামেশ্বর হাঁসদা বাড়ির নং : N0126 বয়স : 46 লিঙ্গ : মহিলা		
652	WSU2149110	ফটো উপলব্ধ	653	WSU2149748	ফটো উপলব্ধ	654	RPB1371780	ফটো উপলব্ধ
নাম : সঞ্জিৎ হাঁসদা পিতার নাম: বৈদনাথ হাঁসদা বাড়ির নং : N0125 বয়স : 24 লিঙ্গ : পুরুষ			নাম : মিলন হাঁসদা পিতার নাম: বন্ধিনাথ হাঁসদা বাড়ির নং : N0125 বয়স : 29 লিঙ্গ : পুরুষ			নাম : রুপা সরেন পিতার নাম: শঙ্কর হাঁসদা বাড়ির নং : N0183 বয়স : 35 লিঙ্গ : মহিলা		
655	WSU2148534	ফটো উপলব্ধ	656	WSU1862747	ফটো উপলব্ধ	657	WSU1985415	ফটো উপলব্ধ
নাম : পবিত্র হাঁসদা পিতার নাম: মুকুন্দ হাঁসদা বাড়ির নং : N0125 বয়স : 24 লিঙ্গ : পুরুষ			নাম : বিকাশ হাঁসদা পিতার নাম: বুধন হাঁসদা বাড়ির নং : N0127 বয়স : 27 লিঙ্গ : পুরুষ			নাম : সেখ কিতাবুল হোসেন পিতার নাম: সেখ আলি হোসেন বাড়ির নং : n0165 বয়স : 25 লিঙ্গ : পুরুষ		
658	WSU2413235	ফটো উপলব্ধ	659	WSU2429157	ফটো উপলব্ধ	660	WSU2410322	ফটো উপলব্ধ
নাম : রাজেন্দ্র নাথ মাঝি পিতার নাম: রাজু মাঝি বাড়ির নং : এন0045 বয়স : 20 লিঙ্গ : পুরুষ			নাম : হাবিবা খাতুন পিতার নাম: সেখ হায়দার আলি বাড়ির নং : এন0174 বয়স : 21 লিঙ্গ : মহিলা			নাম : রুনা হাঁসদা স্বামীর নাম: মিলন হাঁসদা বাড়ির নং : এন0125 বয়স : 21 লিঙ্গ : মহিলা		

661	WSU2461275	ফটো উপলব্ধ	662	WSU2461317	ফটো উপলব্ধ	663	WSU2466498	ফটো উপলব্ধ
নাম : সৌরভ মুর্মু পিতার নাম: অচিন্ত মুর্মু বাড়ির নং : এন0003 বয়স : 19 লিঙ্গ : পুরুষ			নাম : হাসিবা খাতুন স্বামীর নাম: সেখ সাহাবুদ্দিন বাড়ির নং : এন0145 বয়স : 20 লিঙ্গ : মহিলা			নাম : মামনি মালিক দিগের স্বামীর নাম: সুদেব মালিক বাড়ির নং : এন0155 বয়স : 29 লিঙ্গ : মহিলা		
664	WSU2469906	ফটো উপলব্ধ	665	WSU2471449	ফটো উপলব্ধ	666	WSU2478329	ফটো উপলব্ধ
নাম : দীপ হাঁসদা পিতার নাম: বুধন হাঁসদা বাড়ির নং : এন0127 বয়স : 19 লিঙ্গ : পুরুষ			নাম : পায়েল দত্ত পিতার নাম: মুকুল বরণ দত্ত বাড়ির নং : 74 বয়স : 19 লিঙ্গ : মহিলা			নাম : মধুমিতা মাঝি পিতার নাম: বাসুদেব মাঝি বাড়ির নং : এন0023 বয়স : 19 লিঙ্গ : মহিলা		
667	WSU2478360	ফটো উপলব্ধ	668	WSU2490324	ফটো উপলব্ধ	669	WSU2491215	ফটো উপলব্ধ
নাম : পরমা মাঝি পিতার নাম: রঞ্জন মাঝি বাড়ির নং : এন0012 বয়স : 19 লিঙ্গ : মহিলা			নাম : অনন্ত মাঝি পিতার নাম: স্বপন মাঝি বাড়ির নং : এন0024 বয়স : 19 লিঙ্গ : পুরুষ			নাম : সায়েন পাঁজা পিতার নাম: সুশান্ত পাঁজা বাড়ির নং : এন0058 বয়স : 19 লিঙ্গ : পুরুষ		
670	WSU2495299	ফটো উপলব্ধ	671	WSU2495307	ফটো উপলব্ধ			
নাম : বন্ধন দে পিতার নাম: নারায়ণ চন্দ্র দে বাড়ির নং : এন0114 বয়স : 19 লিঙ্গ : পুরুষ			নাম : নন্দিতা কিস্কু পিতার নাম: বাদল কিস্কু বাড়ির নং : এন0001 বয়স : 19 লিঙ্গ : মহিলা					

বিধানসভা নির্বাচনক্ষেত্রের নং, নাম : 257-ইন্দাস
ভাগ নং, নাম : 2-মহেশপুর,পোগ-মঙ্গলপুর,গ্রাম পঞ্চায়েতের নাম-মঙ্গলপুর,থানা-ইন্দাস,পিন-722205

672	YYS1896281	নাম : আয়েশা খাতুন পিতার নাম: সেখ নাদের বাড়ির নং : এন0136 বয়স : 26 লিঙ্গ : মহিলা	ফটো উপলব্ধ	673	WB/36/255/414355	নাম : সেখ খোসনবী পিতার নাম: রফিক সেখ বাড়ির নং : n0160 বয়স : 81 লিঙ্গ : পুরুষ	ফটো উপলব্ধ	674	WB/36/255/414513	নাম : শামসুরা সেখ স্বামীর নাম: খোসনবী সেখ বাড়ির নং : n0160 বয়স : 79 লিঙ্গ : মহিলা	ফটো উপলব্ধ
675	FWC1990878	নাম : জুব্বা বেগম সেখ স্বামীর নাম: মনিরুল সেখ বাড়ির নং : n0160 বয়স : 47 লিঙ্গ : মহিলা	ফটো উপলব্ধ	676	WSU2054278	নাম : সাহানার বেগম স্বামীর নাম: ইনামুল সেখ বাড়ির নং : n0160 বয়স : 50 লিঙ্গ : মহিলা	ফটো উপলব্ধ	677	WSU2092286	নাম : সেখ নইম বেগম স্বামীর নাম: সেখ আক্তার হোসেন বাড়ির নং : n0129 বয়স : 80 লিঙ্গ : মহিলা	ফটো উপলব্ধ
678	WSU1810589	নাম : আসরিনা বেগম সেখ স্বামীর নাম: মহিউদ্দিন হক সেখ বাড়ির নং : n0129 বয়স : 28 লিঙ্গ : মহিলা	ফটো উপলব্ধ	679	FWC2417426	নাম : সেখ মহিউদ্দিন হক পিতার নাম: সেখ আক্তার হোসেন বাড়ির নং : n0129 বয়স : 44 লিঙ্গ : পুরুষ	ফটো উপলব্ধ	680	WSU1810530	নাম : সেখ জসিমুদ্দিন পিতার নাম: সেখ সামসুদ্দিন বাড়ির নং : n0160 বয়স : 28 লিঙ্গ : পুরুষ	ফটো উপলব্ধ
681	WSU2149987	নাম : সেখ লুতফাবিবি স্বামীর নাম: সেখ সামসুদ্দিন বাড়ির নং : n0160 বয়স : 52 লিঙ্গ : মহিলা	ফটো উপলব্ধ	682	WSU2149961	নাম : সেখ সামসুদ্দিন পিতার নাম: সেখ খোসনার বাড়ির নং : n0160 বয়স : 56 লিঙ্গ : পুরুষ	ফটো উপলব্ধ	683	WSU2054260	নাম : সেখ ইনামুল হক পিতার নাম: খোসনবী সেখ বাড়ির নং : n0160 বয়স : 53 লিঙ্গ : পুরুষ	ফটো উপলব্ধ
684	FWC2211951	নাম : মনিরুল সেখ পিতার নাম: খোসনবী সেখ বাড়ির নং : n0160 বয়স : 52 লিঙ্গ : পুরুষ	ফটো উপলব্ধ	685	WB/36/255/414445	নাম : সেখ রফিকুল হক পিতার নাম: সেখ আক্তার হোসেন বাড়ির নং : n0129 বয়স : 53 লিঙ্গ : পুরুষ	ফটো উপলব্ধ	686	WB/36/255/414404	নাম : সেখ সিরাজুল হক পিতার নাম: সেখ আক্তার হোসেন বাড়ির নং : n0129 বয়স : 49 লিঙ্গ : পুরুষ	ফটো উপলব্ধ
687	WB/36/255/414407	নাম : বংশী মালিক পিতার নাম: চন্ডী মালিক বাড়ির নং : n0129 বয়স : 63 লিঙ্গ : পুরুষ	ফটো উপলব্ধ	688	FWC2211845	নাম : ফিরোজা বেগম সেখ স্বামীর নাম: রফিকুল হক সেখ বাড়ির নং : n0129 বয়স : 47 লিঙ্গ : মহিলা	ফটো উপলব্ধ	689	FWC2417418	নাম : ফিরোজা বেগম সেখ স্বামীর নাম: সিরাজুল হক সেখ বাড়ির নং : n0129 বয়স : 39 লিঙ্গ : মহিলা	ফটো উপলব্ধ
690	FWC2211837	নাম : লুৎফুল্লাহ বেগম সেখ স্বামীর নাম: সেখ নাজরুল হক বাড়ির নং : n0129 বয়স : 55 লিঙ্গ : মহিলা	ফটো উপলব্ধ	691	WSU2333227	নাম : জাম্বোতা খাতুন স্বামীর নাম: সেখ জাকির হোসেন বাড়ির নং : এন0160 বয়স : 24 লিঙ্গ : মহিলা	ফটো উপলব্ধ	692	WSU2426898	নাম : সেখ সাকির পিতার নাম: সেখ মনিরুল হক বাড়ির নং : এন0160 বয়স : 22 লিঙ্গ : পুরুষ	ফটো উপলব্ধ
693	WSU1308568	নাম : সেখ শাহাজান পিতার নাম: সেখ মুসাননবী বাড়ির নং : N0128 বয়স : 35 লিঙ্গ : পুরুষ	ফটো উপলব্ধ	694	WSU1385376	নাম : সেখ আসরাফুল হক পিতার নাম: সেখ আসফিয়া বাড়ির নং : n0169 বয়স : 35 লিঙ্গ : পুরুষ	ফটো উপলব্ধ	695	FWC2211753	নাম : সেখ আব্বাসউদ্দিন পিতার নাম: সেখ মুসাননবী বাড়ির নং : n0128 বয়স : 41 লিঙ্গ : পুরুষ	ফটো উপলব্ধ
696	SNV1711050	নাম : সাইফুরা খাতুন স্বামীর নাম: সেখ রফিকুল ইসলাম বাড়ির নং : এন0169 বয়স : 29 লিঙ্গ : মহিলা	ফটো উপলব্ধ	697	WSU2333128	নাম : সেখ আব্দুর রকিব পিতার নাম: সেখ সামসুদ্দিন বাড়ির নং : এন0171 বয়স : 21 লিঙ্গ : পুরুষ	ফটো উপলব্ধ	698	WSU2057727	নাম : সেখ গিয়াসউদ্দিন পিতার নাম: সেখ গোলাম আহিয়া বাড়ির নং : n0171 বয়স : 60 লিঙ্গ : পুরুষ	ফটো উপলব্ধ
699	WSU2054393	নাম : সেখ মনিরুদ্দিন পিতার নাম: সেখ গোলাম আহিয়া বাড়ির নং : n0171 বয়স : 57 লিঙ্গ : পুরুষ	ফটো উপলব্ধ	700	WSU2054534	নাম : সেখ মুসান নবী পিতার নাম: আব্দুল রসিদ সেখ বাড়ির নং : n0128 বয়স : 69 লিঙ্গ : পুরুষ	ফটো উপলব্ধ	701	FWC1503895	নাম : সেখ আব্দুল করিম পিতার নাম: সেখ মুসান নবী বাড়ির নং : n0128 বয়স : 40 লিঙ্গ : পুরুষ	ফটো উপলব্ধ

বিধানসভা নির্বাচনক্ষেত্রের নং, নাম : 257-ইন্দাস
ভাগ নং, নাম : 2-মহেশপুর,পোঃ-মঙ্গলপুর,গ্রাম পঞ্চায়েতের নাম-মঙ্গলপুর,থানা-ইন্দাস,পিন-722205

702 নাম : সারিকা বেগম স্বামীর নাম: আব্বাস উদ্দিন বাড়ির নং : n0128 বয়স : 36 লিঙ্গ : মহিলা	WSU1308576 ফটো উপলব্ধ	703 নাম : সেখ আসফিয়া পিতার নাম: গোলামতহর সেখ বাড়ির নং : n0169 বয়স : 66 লিঙ্গ : পুরুষ	WSU2054641 ফটো উপলব্ধ	704 নাম : আরজিনাবেগম সেখ স্বামীর নাম: আসফিয়া সেখ বাড়ির নং : n0169 বয়স : 61 লিঙ্গ : মহিলা	WB/36/255/414370 ফটো উপলব্ধ
705 নাম : সেখ মোশারফ আলি পিতার নাম: সেখ গোলাম তহর বাড়ির নং : n0169 বয়স : 57 লিঙ্গ : পুরুষ	FWC1465616 ফটো উপলব্ধ	706 নাম : সেখ আসরফ হোসেন পিতার নাম: সেখ গোলাম তহর হোসেন বাড়ির নং : n0169 বয়স : 56 লিঙ্গ : পুরুষ	WSU2152866 ফটো উপলব্ধ	707 নাম : রাবিয়া বেগম স্বামীর নাম: সেখ জিয়াউল হক বাড়ির নং : n0171 বয়স : 47 লিঙ্গ : মহিলা	WSU1196369 ফটো উপলব্ধ
708 নাম : সেখ আসরফ বেগম স্বামীর নাম: সেখ আসরফ হোসেন বাড়ির নং : n0169 বয়স : 54 লিঙ্গ : মহিলা	WSU2152817 ফটো উপলব্ধ	709 নাম : সর্মিনা বেগম স্বামীর নাম: সেখ আসরাফুল হক বাড়ির নং : N0169 বয়স : 26 লিঙ্গ : মহিলা	WSU2149375 ফটো উপলব্ধ	710 নাম : আনোয়ারা বেগম সেখ স্বামীর নাম: সেখ গোলাম আহ্মিয়া বাড়ির নং : n0171 বয়স : 82 লিঙ্গ : মহিলা	WSU2057750 ফটো উপলব্ধ
711 নাম : সেখ রেজাউল হক পিতার নাম: সেখ গোলাম আহ্মিয়া বাড়ির নং : n0171 বয়স : 50 লিঙ্গ : পুরুষ	WSU2057743 ফটো উপলব্ধ	712 নাম : গুলবাহার বেগম সেখ স্বামীর নাম: সেখ গিয়াসউদ্দিন বাড়ির নং : n0171 বয়স : 50 লিঙ্গ : মহিলা	WSU2057735 ফটো উপলব্ধ	713 নাম : রীনা বেগম সেখ স্বামীর নাম: সেখ সামসুদ্দিন বাড়ির নং : n0171 বয়স : 46 লিঙ্গ : মহিলা	FWC1464551 ফটো উপলব্ধ
714 নাম : নূরজাহান খাতুন সেখ স্বামীর নাম: সেখ মনিরুদ্দিন বাড়ির নং : n0171 বয়স : 48 লিঙ্গ : মহিলা	FWC1464544 ফটো উপলব্ধ	715 নাম : আফরোজা বেগম সেখ স্বামীর নাম: মোসারফ আলি সেখ বাড়ির নং : n0169 বয়স : 44 লিঙ্গ : মহিলা	FWC1990845 ফটো উপলব্ধ	716 নাম : সেখ রফিকুল ইসলাম পিতার নাম: সেখ আশরফ হোসেন বাড়ির নং : n0169 বয়স : 31 লিঙ্গ : পুরুষ	WSU1546266 ফটো উপলব্ধ
# 717 নাম : সেখ মোতাহার হোসেন পিতার নাম: সেখ মোতাম্মিনুর রসিদ বাড়ির নং : n0171 বয়স : 34 লিঙ্গ : পুরুষ	WSU1385426 ফটো উপলব্ধ	718 নাম : সেখ জিয়াউল হক পিতার নাম: সেখ গোলাম আহ্মিয়া বাড়ির নং : n0171 বয়স : 49 লিঙ্গ : পুরুষ	FWC1464569 ফটো উপলব্ধ	719 নাম : সেখ সামসুদ্দিন পিতার নাম: সেখ গোলাম আহ্মিয়া বাড়ির নং : n0171 বয়স : 54 লিঙ্গ : পুরুষ	WSU2054377 ফটো উপলব্ধ
720 নাম : স্নেহারা বেগম সেখ স্বামীর নাম: সেখ নূরউদ্দিন বাড়ির নং : n0171 বয়স : 51 লিঙ্গ : মহিলা	WSU2054237 ফটো উপলব্ধ	721 নাম : সেখ নূরউদ্দিন পিতার নাম: সেখ গোলাম আহ্মিয়া বাড়ির নং : n0171 বয়স : 55 লিঙ্গ : পুরুষ	WSU2054229 ফটো উপলব্ধ	722 নাম : সেখ বাসিরুল হাসান পিতার নাম: সেখ গিয়াস উদ্দিন বাড়ির নং : N0171 বয়স : 27 লিঙ্গ : পুরুষ	WSU1862622 ফটো উপলব্ধ
723 নাম : সেখ সোমসের আলম পিতার নাম: সেখ সৌকত আলি বাড়ির নং : n0142 বয়স : 73 লিঙ্গ : পুরুষ	WSU2107696 ফটো উপলব্ধ	724 নাম : আনসুরা বেগম সেখ স্বামীর নাম: বদন সেখ বাড়ির নং : n0142 বয়স : 38 লিঙ্গ : মহিলা	WSU0980730 ফটো উপলব্ধ	725 নাম : মাহিলাবিবি সেখ স্বামীর নাম: আব্দুলগেনী সেখ বাড়ির নং : n0140 বয়স : 59 লিঙ্গ : মহিলা	FWC2368983 ফটো উপলব্ধ
726 নাম : সেখ মহম্মদ ইদরিশ পিতার নাম: সেখ আব্দুল গনি বাড়ির নং : n0140 বয়স : 67 লিঙ্গ : পুরুষ	FWC2368975 ফটো উপলব্ধ	727 নাম : সেখ মফিজুল হক পিতার নাম: সেখ মহম্মদ সিদ্দিক বাড়ির নং : n0140 বয়স : 28 লিঙ্গ : পুরুষ	WSU1810563 ফটো উপলব্ধ	728 নাম : সেখ মহম্মদ সিদ্দিক পিতার নাম: সেখ আব্দুল গনি বাড়ির নং : n0140 বয়স : 63 লিঙ্গ : পুরুষ	WSU2053940 ফটো উপলব্ধ
729 নাম : সেখ হাফিজুল হক পিতার নাম: সেখ মহম্মদ ইদরিশ বাড়ির নং : n0140 বয়স : 33 লিঙ্গ : পুরুষ	WSU1385434 ফটো উপলব্ধ	730 নাম : রাজিয়া বেগম স্বামীর নাম: সেখ মহম্মদ সিদ্দিক বাড়ির নং : n0140 বয়স : 58 লিঙ্গ : মহিলা	WSU2262780 ফটো উপলব্ধ	731 নাম : সেখ নজরুল ইসলাম পিতার নাম: সেখ হোসেন আলি বাড়ির নং : এন0134 বয়স : 57 লিঙ্গ : পুরুষ	WSU2054617 ফটো উপলব্ধ

732	WB/36/255/414395	733	WSU1724269	734	WSU1985639
নাম : সফুরাবেগম সেখ স্বামীর নাম: নজরুল সেখ বাড়ির নং : n0134 বয়স : 50 লিঙ্গ : মহিলা	ফটো উপলব্ধ	নাম : সফিকুল ইসলাম সেখ পিতার নাম: নজরুল ইসলাম সেখ বাড়ির নং : n0134 বয়স : 29 লিঙ্গ : পুরুষ	ফটো উপলব্ধ	নাম : রুম্মা পাত্র স্বামীর নাম: সদানন্দ পাত্র বাড়ির নং : এন0117 বয়স : 36 লিঙ্গ : মহিলা	ফটো উপলব্ধ
735	WSU1974708	736	WSU2403913	737	WSU2049567
নাম : রেহেনা খাতুন স্বামীর নাম: সেখ বাসিরুল হাসান বাড়ির নং : এন0171 বয়স : 27 লিঙ্গ : মহিলা	ফটো উপলব্ধ	নাম : প্রিয়া পাত্র পিতার নাম: কৃষ্ণ কুমার পাত্র বাড়ির নং : এন0117 বয়স : 20 লিঙ্গ : মহিলা	ফটো উপলব্ধ	নাম : সেখ জামালউদ্দিন পিতার নাম: সেখ সমসের আলম বাড়ির নং : n0146 বয়স : 51 লিঙ্গ : পুরুষ	ফটো উপলব্ধ
738	WB/36/255/414519	739	WB/36/255/414516	740	WSU1385400
নাম : আসমীরা বেগম সেখ স্বামীর নাম: জামালউদ্দিন সেখ বাড়ির নং : n0146 বয়স : 49 লিঙ্গ : মহিলা	ফটো উপলব্ধ	নাম : স্বপন বাখারী পিতার নাম: নেপাল বাখারী বাড়ির নং : n0146 বয়স : 59 লিঙ্গ : পুরুষ	ফটো উপলব্ধ	নাম : মিলন বাখারী পিতার নাম: স্বপন বাখারী বাড়ির নং : এন0098 বয়স : 33 লিঙ্গ : পুরুষ	ফটো উপলব্ধ
741	WSU1862861	742	WSU1862630	743	FWC1503903
নাম : সেখ এজার উদ্দিন পিতার নাম: সেখ জামাল উদ্দিন বাড়ির নং : N0146 বয়স : 27 লিঙ্গ : পুরুষ	ফটো উপলব্ধ	নাম : সেখ আমিরুল হক পিতার নাম: সেখ আহম্মদ আলি বাড়ির নং : N0173 বয়স : 27 লিঙ্গ : পুরুষ	ফটো উপলব্ধ	নাম : আহম্মদ আলি সেখ পিতার নাম: আব্দুল হেলিম সেখ বাড়ির নং : n0173 বয়স : 67 লিঙ্গ : পুরুষ	ফটো উপলব্ধ
744	FWC1465178	745	WB/36/255/414383	746	WSU1385509
নাম : আসরফআলি সেখ পিতার নাম: হেলিম সেখ বাড়ির নং : n0173 বয়স : 53 লিঙ্গ : পুরুষ	ফটো উপলব্ধ	নাম : আসগরআলী সেখ পিতার নাম: হেলিম সেখ বাড়ির নং : n0173 বয়স : 56 লিঙ্গ : পুরুষ	ফটো উপলব্ধ	নাম : আমিরুলমোশা খাতুন পিতার নাম: সেখ আহম্মদ আলি বাড়ির নং : এন0173 বয়স : 33 লিঙ্গ : মহিলা	ফটো উপলব্ধ
747	WSU1385467	748	FWC1990811	749	FWC1465954
নাম : নাজমিন নেশা বেগম (খাতুন) স্বামীর নাম: সেখ আজফার আলি বাড়ির নং : n0173 বয়স : 34 লিঙ্গ : মহিলা	ফটো উপলব্ধ	নাম : মোসাম্মত শাবিলা বেগম সেখ স্বামীর নাম: আসগর আলি সেখ বাড়ির নং : n0173 বয়স : 47 লিঙ্গ : মহিলা	ফটো উপলব্ধ	নাম : আজফর আলী সেখ পিতার নাম: আবদুল হেলিম সেখ বাড়ির নং : n0173 বয়স : 48 লিঙ্গ : পুরুষ	ফটো উপলব্ধ
750	WSU1308550	751	WB/36/255/414141	752	WSU1862853
নাম : ফরিদা বেগম সেখ স্বামীর নাম: সেখ আসরফ আলি বাড়ির নং : n0173 বয়স : 52 লিঙ্গ : মহিলা	ফটো উপলব্ধ	নাম : ফরিদাবেগম সেখ স্বামীর নাম: আহম্মদ সেখ বাড়ির নং : n0173 বয়স : 55 লিঙ্গ : মহিলা	ফটো উপলব্ধ	নাম : সেখ সাগর আলি পিতার নাম: সেখ আসগর আলি বাড়ির নং : N0173 বয়স : 27 লিঙ্গ : পুরুষ	ফটো উপলব্ধ
753	FWC2211878	754	WSU2333201	755	WSU2333193
নাম : সৈরফ আলি সেখ পিতার নাম: আব্দুল হেলিম সেখ বাড়ির নং : n0173 বয়স : 46 লিঙ্গ : পুরুষ	ফটো উপলব্ধ	নাম : মনিরা খাতুন পিতার নাম: সেখ আসরফ আলি বাড়ির নং : এন0173 বয়স : 23 লিঙ্গ : মহিলা	ফটো উপলব্ধ	নাম : আমিরা খাতুন পিতার নাম: সেখ আসরফ আলি বাড়ির নং : এন0173 বয়স : 23 লিঙ্গ : মহিলা	ফটো উপলব্ধ
756	WSU2054484	757	FWC1991017	758	WSU2262863
নাম : নুরনেহার বেগম স্বামীর নাম: ইন্দিয়াস সেখ বাড়ির নং : n0134 বয়স : 68 লিঙ্গ : মহিলা	ফটো উপলব্ধ	নাম : আসমিনা বেগম মল্লিক স্বামীর নাম: সৈয়দ রহমান মল্লিক বাড়ির নং : n0151 বয়স : 57 লিঙ্গ : মহিলা	ফটো উপলব্ধ	নাম : সৈয়দ রহমান মল্লিক পিতার নাম: আব্দুল হেলিম মল্লিক বাড়ির নং : n0151 বয়স : 63 লিঙ্গ : পুরুষ	ফটো উপলব্ধ
759	FWC2454270	760	WSU2148583	761	WSU1949361
নাম : আব্দুল হালিম মল্লিক পিতার নাম: মতিয়ার রহমান মল্লিক বাড়ির নং : n0153 বয়স : 37 লিঙ্গ : পুরুষ	ফটো উপলব্ধ	নাম : শাহাজাহান মল্লিক পিতার নাম: সৈয়দ রহমান মল্লিক বাড়ির নং : মহেশপুর বয়স : 24 লিঙ্গ : পুরুষ	ফটো উপলব্ধ	নাম : জাহাঙ্গির আলম মল্লিক পিতার নাম: বাদশা আলম মল্লিক বাড়ির নং : N0155 বয়স : 26 লিঙ্গ : পুরুষ	ফটো উপলব্ধ

বিধানসভা নির্বাচনক্ষেত্রের নং, নাম : 257-ইন্দাস
ভাগ নং, নাম : 2-মহেশপুর,পোগ-মঙ্গলপুর,গ্রাম পঞ্চায়েতের নাম-মঙ্গলপুর,থানা-ইন্দাস,পিন-722205

762	WB/36/255/414187	763	WB/36/255/414318	764	WB/36/255/414327
নাম : মতিয়াররহমান মল্লিক পিতার নাম: আল্লারাখা মল্লিক বাড়ির নং : n0153 বয়স : 66 লিঙ্গ : পুরুষ	ফটো উপলব্ধ	নাম : হালিমাবিবি মল্লিক স্বামীর নাম: মতিয়ার মল্লিক বাড়ির নং : n0153 বয়স : 61 লিঙ্গ : মহিলা	ফটো উপলব্ধ	নাম : বাদশাআলম মল্লিক পিতার নাম: আয়েল মল্লিক বাড়ির নং : n0155 বয়স : 56 লিঙ্গ : পুরুষ	ফটো উপলব্ধ
765	WB/36/255/414425	766	WSU1308519	767	FWC1990464
নাম : শাহআলম মল্লিক পিতার নাম: আয়েল মল্লিক বাড়ির নং : n0155 বয়স : 52 লিঙ্গ : পুরুষ	ফটো উপলব্ধ	নাম : তাজিলা বেগম স্বামীর নাম: শাহ আলম মল্লিক বাড়ির নং : n0155 বয়স : 46 লিঙ্গ : মহিলা	ফটো উপলব্ধ	নাম : রসেনা বেগম মল্লিক স্বামীর নাম: বাদশা আলম মল্লিক বাড়ির নং : n0155 বয়স : 44 লিঙ্গ : মহিলা	ফটো উপলব্ধ
768	WB/36/255/414492	769	WB/36/255/414315	770	WB/36/255/414377
নাম : নুরআলম মল্লিক পিতার নাম: আয়েল মল্লিক বাড়ির নং : n0156 বয়স : 63 লিঙ্গ : পুরুষ	ফটো উপলব্ধ	নাম : হাসিনাবেগম মল্লিক স্বামীর নাম: নুরআলম মল্লিক বাড়ির নং : n0156 বয়স : 54 লিঙ্গ : মহিলা	ফটো উপলব্ধ	নাম : সহিলা মল্লিক স্বামীর নাম: নুরবাহার মল্লিক বাড়ির নং : n0157 বয়স : 62 লিঙ্গ : মহিলা	ফটো উপলব্ধ
771	WSU1308485	772	WSU1646843	773	WSU1810548
নাম : আবিব হোসেন মল্লিক পিতার নাম: নুরবাহার মল্লিক বাড়ির নং : n0157 বয়স : 39 লিঙ্গ : পুরুষ	ফটো উপলব্ধ	নাম : মফিজ উদ্দিন মল্লিক পিতার নাম: নুর মহম্মদ মল্লিক বাড়ির নং : n0159 বয়স : 30 লিঙ্গ : পুরুষ	ফটো উপলব্ধ	নাম : ফতেমা বেগম মল্লিক স্বামীর নাম: আবিব হোসেন মল্লিক বাড়ির নং : n0157 বয়স : 28 লিঙ্গ : মহিলা	ফটো উপলব্ধ
774	WSU2107613	775	WB/36/255/414314	776	WSU1546258
নাম : জয়নাব বেগম মল্লিক স্বামীর নাম: নুরমহম্মদ মল্লিক বাড়ির নং : n0159 বয়স : 50 লিঙ্গ : মহিলা	ফটো উপলব্ধ	নাম : হাসিনাবিবি মল্লিক স্বামীর নাম: হবিবর মল্লিক বাড়ির নং : n0152 বয়স : 69 লিঙ্গ : মহিলা	ফটো উপলব্ধ	নাম : হামিদা খাতুন বেগম স্বামীর নাম: আব্দুল হালিম মল্লিক বাড়ির নং : n0153 বয়স : 31 লিঙ্গ : মহিলা	ফটো উপলব্ধ
777	WB/36/255/414316	778	WSU1308543	779	WSU2054401
নাম : সাবিলা মল্লিক স্বামীর নাম: নুরনবী মল্লিক বাড়ির নং : n0154 বয়স : 66 লিঙ্গ : মহিলা	ফটো উপলব্ধ	নাম : আসরাফুল মল্লিক পিতার নাম: নুরনবী মল্লিক বাড়ির নং : n0154 বয়স : 35 লিঙ্গ : পুরুষ	ফটো উপলব্ধ	নাম : নুরমহম্মদ মল্লিক পিতার নাম: আয়েল হক মল্লিক বাড়ির নং : n0159 বয়স : 63 লিঙ্গ : পুরুষ	ফটো উপলব্ধ
780	WSU1810613	781	WSU1985480	782	WSU2229433
নাম : সফিজ উদ্দিন মল্লিক পিতার নাম: নুর মহম্মদ মল্লিক বাড়ির নং : n0159 বয়স : 28 লিঙ্গ : পুরুষ	ফটো উপলব্ধ	নাম : রিয়া মাঝি স্বামীর নাম: প্রতাপ মাঝি বাড়ির নং : এন0025 বয়স : 25 লিঙ্গ : মহিলা	ফটো উপলব্ধ	নাম : বুবুল মালিক পিতার নাম: শ্যামাপদ মালিক বাড়ির নং : এন0107 বয়স : 23 লিঙ্গ : পুরুষ	ফটো উপলব্ধ
783	WSU2383842	784	FWC1464411	785	WSU2313757
নাম : সেখ রাজিবুল হাসান পিতার নাম: সেখ আবুবক্কর সিদ্দিক বাড়ির নং : এন0001 বয়স : 21 লিঙ্গ : পুরুষ	ফটো উপলব্ধ	নাম : সেখ আবুবক্কর সিদ্দিক পিতার নাম: সেখ মনোয়ার হোসেন বাড়ির নং : N0167 বয়স : 63 লিঙ্গ : পুরুষ	ফটো উপলব্ধ	নাম : সেখ ওয়াসিম হক পিতার নাম: সেখ সিরাজুল হক বাড়ির নং : এন0135 বয়স : 23 লিঙ্গ : পুরুষ	ফটো উপলব্ধ
786	WSU2259208	787	WSU2152932	788	WSU2327609
নাম : আনিসুর রহমান পিতার নাম: মনোয়ার হোসেন বাড়ির নং : n0167 বয়স : 49 লিঙ্গ : পুরুষ	ফটো উপলব্ধ	নাম : শেখ ওমার আলি পিতার নাম: সেখ মনোয়ার হোসেন বাড়ির নং : n0167 বয়স : 52 লিঙ্গ : পুরুষ	ফটো উপলব্ধ	নাম : সেরীফা সুলতানা স্বামীর নাম: শেখ নিজাম উদ্দিন বাড়ির নং : মহেশপুর বয়স : 24 লিঙ্গ : মহিলা	ফটো উপলব্ধ
789	WSU2333169	790	WSU1385491	791	WSU1810522
নাম : সেখ ইবদুর রহমান পিতার নাম: সেখ ইউনাস বাড়ির নং : এন0158 বয়স : 27 লিঙ্গ : পুরুষ	ফটো উপলব্ধ	নাম : সেখ সাহাবুদ্দিন হক পিতার নাম: সেখ ইনামুল হক বাড়ির নং : এন0160 বয়স : 33 লিঙ্গ : পুরুষ	ফটো উপলব্ধ	নাম : সেখ ইসমাইল হক পিতার নাম: সেখ নজরুল হক বাড়ির নং : n0139 বয়স : 28 লিঙ্গ : পুরুষ	ফটো উপলব্ধ

বিধানসভা নির্বাচনক্ষেত্রের নং, নাম : 257-ইন্দাস
ভাগ নং, নাম : 2-মহেশপুর,পোগ-মঙ্গলপুর,গ্রাম পঞ্চায়েতের নাম-মঙ্গলপুর,থানা-ইন্দাস,পিন-722205

792	WSU1810555	793	WSU1646876	794	WSU1912708
নাম : সেখ আজফারউদ্দিন পিতার নাম: সেখ জামালউদ্দিন বাড়ির নং : n0133 বয়স : 28 লিঙ্গ : পুরুষ	ফটো উপলব্ধ	নাম : সাবিনা খাতুন স্বামীর নাম: সেখ আরিফ বাড়ির নং : n0135 বয়স : 31 লিঙ্গ : মহিলা	ফটো উপলব্ধ	নাম : নিলুফা ইয়াসমিন সেখ স্বামীর নাম: সেখ আমিনুর রহমান বাড়ির নং : N0181 বয়স : 39 লিঙ্গ : মহিলা	ফটো উপলব্ধ
795	FWC2308948	796	WB/36/255/414196	797	WSU1646884
নাম : সেখ ইয়াসিন হক পিতার নাম: সেখ মনোয়ার হোসেন বাড়ির নং : n0172 বয়স : 45 লিঙ্গ : পুরুষ	ফটো উপলব্ধ	নাম : মর্জিনা সেখ স্বামীর নাম: মজঃফর সেখ বাড়ির নং : n0168 বয়স : 77 লিঙ্গ : মহিলা	ফটো উপলব্ধ	নাম : সেখ সাহাদাত মন্ডল পিতার নাম: মজঃফর মন্ডল বাড়ির নং : n0168 বয়স : 31 লিঙ্গ : মহিলা	ফটো উপলব্ধ
798	WB/36/255/414267	799	WB/36/255/414310	800	FWC2308831
নাম : আজমীরা বেগম স্বামীর নাম: জিল্লুল ইসলাম সেখ বাড়ির নং : n0133 বয়স : 55 লিঙ্গ : মহিলা	ফটো উপলব্ধ	নাম : আলেয়াবেগম সেখ স্বামীর নাম: আমিনুর সেখ বাড়ির নং : n0181 বয়স : 66 লিঙ্গ : মহিলা	ফটো উপলব্ধ	নাম : সেখ আনিসুর রহমান পিতার নাম: সেখ আমিনুর রসিদ বাড়ির নং : n0181 বয়স : 40 লিঙ্গ : পুরুষ	ফটো উপলব্ধ
801	WSU2054054	802	FWC2211811	803	WB/36/255/414103
নাম : শৈলভূম্মেসা বেগম স্বামীর নাম: আনোয়ারুল হক বাড়ির নং : n0130 বয়স : 50 লিঙ্গ : মহিলা	ফটো উপলব্ধ	নাম : গোলামকিবরিয়া সেখ পিতার নাম: কাসেম সেখ বাড়ির নং : n0133 বয়স : 63 লিঙ্গ : পুরুষ	ফটো উপলব্ধ	নাম : আঙ্গুরাবেগম সেখ স্বামীর নাম: মনোয়ার সেখ বাড়ির নং : n0172 বয়স : 83 লিঙ্গ : মহিলা	ফটো উপলব্ধ
804	FWC2211936	805	WSU1308535	806	WB/36/255/414312
নাম : সেখ হায়দার আলি পিতার নাম: সেখ ইসুব নবি বাড়ির নং : n0174 বয়স : 42 লিঙ্গ : পুরুষ	ফটো উপলব্ধ	নাম : বদরুনন্নেসা বেগম স্বামীর নাম: সেখ হায়দার আলি বাড়ির নং : n0174 বয়স : 38 লিঙ্গ : মহিলা	ফটো উপলব্ধ	নাম : পারসিয়াবেগম সেখ স্বামীর নাম: আবসার সেখ বাড়ির নং : n0180 বয়স : 76 লিঙ্গ : মহিলা	ফটো উপলব্ধ
807	WB/36/255/414343	808	WB/36/255/414499	809	WSU0980839
নাম : আজেমলহক সেখ পিতার নাম: রসিদ সেখ বাড়ির নং : n0182 বয়স : 63 লিঙ্গ : পুরুষ	ফটো উপলব্ধ	নাম : ঝড়িয়াবেগম সেখ স্বামীর নাম: আজেমল সেখ বাড়ির নং : n0182 বয়স : 59 লিঙ্গ : মহিলা	ফটো উপলব্ধ	নাম : মহিবুল হক সেখ পিতার নাম: আজেমল হক সেখ বাড়ির নং : n0182 বয়স : 36 লিঙ্গ : পুরুষ	ফটো উপলব্ধ
810	FWC1464619	811	WB/36/255/414210	812	FWC2211795
নাম : আয়ুবনবী সেখ পিতার নাম: আবুল সেখ বাড়ির নং : n0162 বয়স : 65 লিঙ্গ : পুরুষ	ফটো উপলব্ধ	নাম : মনিয়ারাবেগম সেখ স্বামীর নাম: আয়ুবনবী সেখ বাড়ির নং : n0162 বয়স : 60 লিঙ্গ : মহিলা	ফটো উপলব্ধ	নাম : ইমাম হোসেন সেখ পিতার নাম: আবুল সেখ বাড়ির নং : n0164 বয়স : 41 লিঙ্গ : পুরুষ	ফটো উপলব্ধ
813	WSU1447986	814	WSU1724210	815	WB/36/255/414270
নাম : সেখ হাসিবুল হোসেন পিতার নাম: সেখ মহবুল হোসেন বাড়ির নং : n0164 বয়স : 33 লিঙ্গ : পুরুষ	ফটো উপলব্ধ	নাম : পাপিয়া খাতুন পিতার নাম: মহবুল হোসেন সেখ বাড়ির নং : n0164 বয়স : 29 লিঙ্গ : মহিলা	ফটো উপলব্ধ	নাম : আলিহোসেন সেখ পিতার নাম: আবুল সেখ বাড়ির নং : n0165 বয়স : 56 লিঙ্গ : পুরুষ	ফটো উপলব্ধ
816	WSU2183127	817	WSU2054070	818	WSU0980185
নাম : সেখ সিরাজুল হক পিতার নাম: সেখ আব্দুল রউফ বাড়ির নং : n0139 বয়স : 60 লিঙ্গ : পুরুষ	ফটো উপলব্ধ	নাম : আনোয়ারুল হক পিতার নাম: সেখ নুরুল হক বাড়ির নং : n0130 বয়স : 59 লিঙ্গ : পুরুষ	ফটো উপলব্ধ	নাম : সেখ জাহাঙ্গীর হক পিতার নাম: সেখ সিরাজুল হক বাড়ির নং : n0139 বয়স : 36 লিঙ্গ : পুরুষ	ফটো উপলব্ধ
819	WSU2185361	820	WSU1279884	821	WSU2186054
নাম : অজেনা বেগম সেখ স্বামীর নাম: আজেমল সেখ বাড়ির নং : n0139 বয়স : 54 লিঙ্গ : মহিলা	ফটো উপলব্ধ	নাম : সেখ নূরনীশা বেগম স্বামীর নাম: সেখ জাহাঙ্গীর হক বাড়ির নং : n0139 বয়স : 34 লিঙ্গ : মহিলা	ফটো উপলব্ধ	নাম : আলোমা বিবি স্বামীর নাম: ইউসুফনবী সেখ বাড়ির নং : n0174 বয়স : 67 লিঙ্গ : মহিলা	ফটো উপলব্ধ

বিধানসভা নির্বাচনক্ষেত্রের নং, নাম : 257-ইন্দাস
ভাগ নং, নাম : 2-মহেশপুর,পোগ-মঙ্গলপুর,গ্রাম পঞ্চায়েতের নাম-মঙ্গলপুর,থানা-ইন্দাস,পিন-722205

822	WSU2148872	823	WSU2149920	824	WSU2152676
নাম : সেখ মহিউদ্দিন পিতার নাম: সেখ বদরে আলম বাড়ির নং : n0183 বয়স : 24 লিঙ্গ : পুরুষ	ফটো উপলব্ধ	নাম : সেখ নজরুল হক পিতার নাম: সেখ আক্তার হোসেন বাড়ির নং : n0139 বয়স : 55 লিঙ্গ : পুরুষ	ফটো উপলব্ধ	নাম : সেখ সাইদুল হক পিতার নাম: সেখ আক্তার হোসেন বাড়ির নং : n0149 বয়স : 51 লিঙ্গ : পুরুষ	ফটো উপলব্ধ
825	WSU1862754	826	WB/36/255/414017	827	FWC2211829
নাম : সেখ মেহেরুল্লাহ বেগম স্বামীর নাম: সেখ মহিবুল হক বাড়ির নং : N0182 বয়স : 28 লিঙ্গ : মহিলা	ফটো উপলব্ধ	নাম : তজমেলহক সেখ পিতার নাম: কাসেম সেখ বাড়ির নং : n0133 বয়স : 58 লিঙ্গ : পুরুষ	ফটো উপলব্ধ	নাম : আজমিরা বেগম স্বামীর নাম: জামালউদ্দিন সেখ বাড়ির নং : n0133 বয়স : 42 লিঙ্গ : মহিলা	ফটো উপলব্ধ
828	FWC2308872	829	FWC2308856	830	WSU1308584
নাম : সেখ আজেম হোসেন পিতার নাম: সেখ গোলাম কিবরিয়া বাড়ির নং : n0133 বয়স : 46 লিঙ্গ : পুরুষ	ফটো উপলব্ধ	নাম : সেখ গোলাম হুসিয়া পিতার নাম: সেখ গোলাম কিবরিয়া বাড়ির নং : n0133 বয়স : 41 লিঙ্গ : পুরুষ	ফটো উপলব্ধ	নাম : সেখ সফিকুল ইসলাম পিতার নাম: সেখ জিল্লুল ইসলাম বাড়ির নং : n0133 বয়স : 34 লিঙ্গ : পুরুষ	ফটো উপলব্ধ
831	WSU2460533	832	FWC2308880	833	WSU1724251
নাম : সেখ সিরাজুল হক পিতার নাম: সেখ আজিজ বাড়ির নং : n0148 বয়স : 61 লিঙ্গ : পুরুষ	ফটো উপলব্ধ	নাম : সেখ সাবির আলি পিতার নাম: সেখ সিরাজুল হক বাড়ির নং : n0148 বয়স : 41 লিঙ্গ : পুরুষ	ফটো উপলব্ধ	নাম : সাবিনা ইয়াসমিন সেখ স্বামীর নাম: সেখ সাবির আলি বাড়ির নং : n0148 বয়স : 35 লিঙ্গ : মহিলা	ফটো উপলব্ধ
834	WB/36/255/414194	835	WB/36/255/414098	836	WSU0980284
নাম : মহম্মদ জিকরিয়া সেখ পিতার নাম: গফর সেখ বাড়ির নং : n0149 বয়স : 83 লিঙ্গ : পুরুষ	ফটো উপলব্ধ	নাম : নুরনেহারবেগম সেখ স্বামীর নাম: জিকরিয়া সেখ বাড়ির নং : n0149 বয়স : 71 লিঙ্গ : মহিলা	ফটো উপলব্ধ	নাম : জিন্নতারা বেগম সেখ স্বামীর নাম: সাইদুল হক সেখ বাড়ির নং : n0149 বয়স : 46 লিঙ্গ : মহিলা	ফটো উপলব্ধ
837	WSU2426880	838	WSU1546233	839	WB/36/255/414125
নাম : সাহিনা খাতুন পিতার নাম: সেখ সাইদুল হক বাড়ির নং : এন0149 বয়স : 21 লিঙ্গ : মহিলা	ফটো উপলব্ধ	নাম : তজমল হক সেখ পিতার নাম: মহম্মদ ইদরীশ সেখ বাড়ির নং : n0158 বয়স : 41 লিঙ্গ : পুরুষ	ফটো উপলব্ধ	নাম : দোলহারাবেগম সেখ স্বামীর নাম: ইদরীশ সেখ বাড়ির নং : n0158 বয়স : 73 লিঙ্গ : মহিলা	ফটো উপলব্ধ
840	WB/36/255/414308	841	WB/36/255/414478	842	WB/36/255/414181
নাম : ইউনাশ সেখ পিতার নাম: ইদরীশ সেখ বাড়ির নং : n0158 বয়স : 56 লিঙ্গ : পুরুষ	ফটো উপলব্ধ	নাম : সারিয়া বেগম সেখ স্বামীর নাম: ইউনাশ সেখ বাড়ির নং : n0158 বয়স : 53 লিঙ্গ : মহিলা	ফটো উপলব্ধ	নাম : ইনামুল সেখ পিতার নাম: ইদরীশ সেখ বাড়ির নং : n0158 বয়স : 53 লিঙ্গ : পুরুষ	ফটো উপলব্ধ
843	WB/36/255/414477	844	FWC0799965	845	WSU0980714
নাম : নিয়ামুল সেখ পিতার নাম: ইদরীশ সেখ বাড়ির নং : n0158 বয়স : 51 লিঙ্গ : পুরুষ	ফটো উপলব্ধ	নাম : নাজমল সেখ পিতার নাম: ইদরীশ সেখ বাড়ির নং : n0158 বয়স : 49 লিঙ্গ : পুরুষ	ফটো উপলব্ধ	নাম : মর্জিনা বেগম সেখ স্বামীর নাম: তোজমল হক সেখ বাড়ির নং : n0158 বয়স : 44 লিঙ্গ : মহিলা	ফটো উপলব্ধ
846	WSU1308493	847	WSU1308477	848	WSU1308501
নাম : সাব্বিরা বেগম স্বামীর নাম: সেখ নিয়ামুল বাড়ির নং : n0158 বয়স : 38 লিঙ্গ : মহিলা	ফটো উপলব্ধ	নাম : নরনেহার বেগম স্বামীর নাম: সেখ নাজমল বেগম বাড়ির নং : n0158 বয়স : 39 লিঙ্গ : মহিলা	ফটো উপলব্ধ	নাম : নুরজাহান বেগম স্বামীর নাম: সেখ ইনামুল বাড়ির নং : n0158 বয়স : 38 লিঙ্গ : মহিলা	ফটো উপলব্ধ
849	WB/36/255/414453	850	WSU2508075	851	WB/36/255/414129
নাম : জিল্লুল ইসলাম সেখ পিতার নাম: কাসেম আলি সেখ বাড়ির নং : n0133 বয়স : 59 লিঙ্গ : পুরুষ	ফটো উপলব্ধ	নাম : সিরাজুলহক সেখ পিতার নাম: ইসরাইল সেখ বাড়ির নং : n0135 বয়স : 61 লিঙ্গ : পুরুষ	ফটো উপলব্ধ	নাম : সুরাইয়াবেগম সেখ স্বামীর নাম: সিরাজুল সেখ বাড়ির নং : n0135 বয়স : 56 লিঙ্গ : মহিলা	ফটো উপলব্ধ

বিধানসভা নির্বাচনক্ষেত্রের নং, নাম : 257-ইন্দাস
ভাগ নং, নাম : 2-মহেশপুর,পোঃ-মঙ্গলপুর,গ্রাম পঞ্চায়েতের নাম-মঙ্গলপুর,থানা-ইন্দাস,পিন-722205

852	WB/36/255/414545	ফটো উপলব্ধ	853	WB/36/255/414742	ফটো উপলব্ধ	854	FWC0799213	ফটো উপলব্ধ
নাম : সাহাবুল সেখ পিতার নাম: জব্বার সেখ বাড়ির নং : n0136 বয়স : 64 লিঙ্গ : পুরুষ			নাম : মনোহারাবেগম সেখ স্বামীর নাম: সাহাবুল সেখ বাড়ির নং : n0136 বয়স : 56 লিঙ্গ : মহিলা			নাম : সাইফুল সেখ পিতার নাম: জব্বার সেখ বাড়ির নং : n0136 বয়স : 55 লিঙ্গ : পুরুষ		
855	WSU1724228	ফটো উপলব্ধ	856	FWC0799221	ফটো উপলব্ধ	857	WB/36/255/414401	ফটো উপলব্ধ
নাম : মফিজুল হক সেখ পিতার নাম: সাইফুল সেখ বাড়ির নং : n0136 বয়স : 30 লিঙ্গ : পুরুষ			নাম : আজহার সেখ পিতার নাম: জব্বার সেখ বাড়ির নং : 123 বয়স : 49 লিঙ্গ : পুরুষ			নাম : কোহিনুরবেগম সেখ স্বামীর নাম: সাইফুল সেখ বাড়ির নং : n0136 বয়স : 50 লিঙ্গ : মহিলা		
858	FWC2211779	ফটো উপলব্ধ	859	FWC2211761	ফটো উপলব্ধ	860	FWC2308922	ফটো উপলব্ধ
নাম : সেখ আজফর হোসেন পিতার নাম: সেখ সাহাবুল হোসেন বাড়ির নং : n0136 বয়স : 46 লিঙ্গ : পুরুষ			নাম : লুতফুন্নেসা বেগম সেখ স্বামীর নাম: আজহার সেখ বাড়ির নং : n0136 বয়স : 42 লিঙ্গ : মহিলা			নাম : সেখ জীবন হোসেন পিতার নাম: সেখ সাহাবুল হোসেন বাড়ির নং : n0136 বয়স : 41 লিঙ্গ : পুরুষ		
861	WB/36/255/414510	ফটো উপলব্ধ	862	WB/36/255/414487	ফটো উপলব্ধ	863	FWC2308849	ফটো উপলব্ধ
নাম : সাবেদ আলি সেখ পিতার নাম: সাইফুল সেখ বাড়ির নং : n0136 বয়স : 51 লিঙ্গ : পুরুষ			নাম : ময়নাবেগম সেখ স্বামীর নাম: আসফিয়া সেখ বাড়ির নং : n0139 বয়স : 58 লিঙ্গ : মহিলা			নাম : সেখ গোলাম মুস্তাফা পিতার নাম: গোলাম আসপিয়া বাড়ির নং : n0139 বয়স : 44 লিঙ্গ : পুরুষ		
864	WB/36/255/414428	ফটো উপলব্ধ	865	WB/36/255/414564	ফটো উপলব্ধ	866	WB/36/255/414056	ফটো উপলব্ধ
নাম : বদর আলম সেখ পিতার নাম: সওকত সেখ বাড়ির নং : n0143 বয়স : 67 লিঙ্গ : পুরুষ			নাম : মহিমা বেগম স্বামীর নাম: বদর সেখ বাড়ির নং : n0143 বয়স : 61 লিঙ্গ : মহিলা			নাম : মজাম্মেল হক সেখ পিতার নাম: আজিদ সেখ বাড়ির নং : n0144 বয়স : 71 লিঙ্গ : পুরুষ		
867	FWC2454254	ফটো উপলব্ধ	868	WB/36/255/414057	ফটো উপলব্ধ	869	FWC1990761	ফটো উপলব্ধ
নাম : নাজরুল হক সেখ পিতার নাম: মজাম্মেল হক সেখ বাড়ির নং : n0144 বয়স : 38 লিঙ্গ : পুরুষ			নাম : হালিমা বেগম স্বামীর নাম: মজাম্মেল হক বাড়ির নং : n0144 বয়স : 56 লিঙ্গ : মহিলা			নাম : সেখ আনারুল হক পিতার নাম: মজাম্মেল হক সেখ বাড়ির নং : n0144 বয়স : 44 লিঙ্গ : পুরুষ		
870	FWC2308864	ফটো উপলব্ধ	871	WSU1724244	ফটো উপলব্ধ	872	WB/36/255/414271	ফটো উপলব্ধ
নাম : সেখ আমিরুল হক পিতার নাম: সেখ মজাম্মেল হক বাড়ির নং : n0144 বয়স : 41 লিঙ্গ : পুরুষ			নাম : ফরিদা বেগম(সেখ) স্বামীর নাম: সেখ আনারুল হক বাড়ির নং : n0144 বয়স : 34 লিঙ্গ : মহিলা			নাম : আলাউদ্দিন সেখ পিতার নাম: সমসের সেখ বাড়ির নং : n0145 বয়স : 61 লিঙ্গ : পুরুষ		
873	WB/36/255/414465	ফটো উপলব্ধ	874	FWC2308815	ফটো উপলব্ধ	875	WB/36/255/414509	ফটো উপলব্ধ
নাম : হাসনাতারা বেগম স্বামীর নাম: আলিউদ্দিন বেগম বাড়ির নং : n0145 বয়স : 53 লিঙ্গ : মহিলা			নাম : পার্থ রায় পিতার নাম: বাসুদেব রায় বাড়ির নং : n0145 বয়স : 39 লিঙ্গ : পুরুষ			নাম : দাউদ নবী সেখ পিতার নাম: রুদ্দিক সেখ বাড়ির নং : n0161 বয়স : 69 লিঙ্গ : পুরুষ		
876	WSU0980888	ফটো উপলব্ধ	877	FWC1501410	ফটো উপলব্ধ	878	WSU1646868	ফটো উপলব্ধ
নাম : মইনুদ্দিন সেখ পিতার নাম: আয়ুবনবী সেখ বাড়ির নং : n0162 বয়স : 38 লিঙ্গ : পুরুষ			নাম : বদন সেখ পিতার নাম: মুক্তার সেখ বাড়ির নং : n0184 বয়স : 43 লিঙ্গ : পুরুষ			নাম : সেখ সফিউল হক পিতার নাম: সেখ আজেমল হক বাড়ির নং : n0182 বয়স : 34 লিঙ্গ : পুরুষ		
879	WSU1826155	ফটো উপলব্ধ	880	WSU1810514	ফটো উপলব্ধ	881	WSU1292309	ফটো উপলব্ধ
নাম : সেখ সহিদুর রহমান পিতার নাম: সেখ ইউনাস বাড়ির নং : n0158 বয়স : 30 লিঙ্গ : পুরুষ			নাম : নূরনবী সেখ পিতার নাম: দাউদনবী সেখ বাড়ির নং : n0161 বয়স : 28 লিঙ্গ : পুরুষ			নাম : কামিরুন্নেসা বেগম সেখ স্বামীর নাম: জীবন হোসেন সেখ বাড়ির নং : n0188 বয়স : 34 লিঙ্গ : মহিলা		

বিধানসভা নির্বাচনক্ষেত্রের নং, নাম : 257-ইন্দাস
ভাগ নং, নাম : 2-মহেশপুর,পোগ-মঙ্গলপুর,গ্রাম পঞ্চায়েতের নাম-মঙ্গলপুর,থানা-ইন্দাস,পিন-722205

882	WSU2054427	883	WSU1196351	884	WSU1810506
নাম : নাজেমা বেগম সেখ স্বামীর নাম: আবুবক্কর সিদ্দীক সেখ বাড়ির নং : n0167 বয়স : 52 লিঙ্গ : মহিলা	ফটো উপলব্ধ	নাম : নিলুফা বেগম স্বামীর নাম: আমিনুর রহমান সেখ বাড়ির নং : n0167 বয়স : 46 লিঙ্গ : মহিলা	ফটো উপলব্ধ	নাম : কাশমীরা বেগম সেখ স্বামীর নাম: গোলাম এহিয়া সেখ বাড়ির নং : n0133 বয়স : 30 লিঙ্গ : মহিলা	ফটো উপলব্ধ
885	WSU1810605	886	WSU1810498	887	WB/36/255/414438
নাম : আসমা বেগম সেখ স্বামীর নাম: আজিম হোসেন সেখ বাড়ির নং : n0133 বয়স : 34 লিঙ্গ : মহিলা	ফটো উপলব্ধ	নাম : সখিনা বেগম সেখ স্বামীর নাম: মইনুদ্দিন সেখ বাড়ির নং : n0162 বয়স : 28 লিঙ্গ : মহিলা	ফটো উপলব্ধ	নাম : রাবিয়া বেগম স্বামীর নাম: সিরাজুল সেখ বাড়ির নং : n0135 বয়স : 55 লিঙ্গ : মহিলা	ফটো উপলব্ধ
888	WSU1862705	889	FWC2212074	890	WSU2454577
নাম : নাসিমা বেগম স্বামীর নাম: সেখ নজরুল হক বাড়ির নং : N0144 বয়স : 30 লিঙ্গ : মহিলা	ফটো উপলব্ধ	নাম : আর্বিলা বেগম স্বামীর নাম: ওমর আলি সেখ বাড়ির নং : n0167 বয়স : 45 লিঙ্গ : মহিলা	ফটো উপলব্ধ	নাম : সেখ ওসমান আলি পিতার নাম: সেখ ওমর আলি বাড়ির নং : এন001 বয়স : 20 লিঙ্গ : পুরুষ	ফটো উপলব্ধ
891	WSU2107753	892	FWC2308914	893	WSU2107621
নাম : মমতাজ বেগম সেখ স্বামীর নাম: সেখ মহবুল হোসেন বাড়ির নং : n0164 বয়স : 51 লিঙ্গ : মহিলা	ফটো উপলব্ধ	নাম : সেখ ইয়াসিন হক পিতার নাম: সেখ সিরাজুল হক বাড়ির নং : n0138 বয়স : 44 লিঙ্গ : পুরুষ	ফটো উপলব্ধ	নাম : সেখ মহবুল হোসেন সেখ পিতার নাম: সেখ আবুল বাড়ির নং : n0164 বয়স : 60 লিঙ্গ : পুরুষ	ফটো উপলব্ধ
894	WSU2149698	895	WSU2042620	896	WSU2092153
নাম : মর্জিনা বেগম স্বামীর নাম: সেখ আলিহোসেন বাড়ির নং : N0165 বয়স : 33 লিঙ্গ : মহিলা	ফটো উপলব্ধ	নাম : মনিরুন্নেসা খাতুন পিতার নাম: আনোয়ারুল হক বাড়ির নং : এন0130 বয়স : 29 লিঙ্গ : মহিলা	ফটো উপলব্ধ	নাম : সেখ জামাল উদ্দিন পিতার নাম: সেখ কাসেম আলি বাড়ির নং : n0133 বয়স : 55 লিঙ্গ : পুরুষ	ফটো উপলব্ধ
897	WSU2149219	898	WSU2149631	899	WSU2440170
নাম : আসমিনা খাতুন পিতার নাম: সেখ সাহিফুল হোসেন বাড়ির নং : N0136 বয়স : 24 লিঙ্গ : মহিলা	ফটো উপলব্ধ	নাম : সেখ নিজামউদ্দিন পিতার নাম: সেখ নিয়ামুল বাড়ির নং : N0158 বয়স : 25 লিঙ্গ : পুরুষ	ফটো উপলব্ধ	নাম : নাজিরা খাতুন পিতার নাম: সেখ নাজেমুল বাড়ির নং : এন0158 বয়স : 20 লিঙ্গ : মহিলা	ফটো উপলব্ধ
900	WSU2443208	901	YAJ1611342	902	WSU2445492
নাম : নাসিমা খাতুন পিতার নাম: সেখ নিয়ামুল বাড়ির নং : এন0158 বয়স : 20 লিঙ্গ : মহিলা	ফটো উপলব্ধ	নাম : সেরিনা বেগম স্বামীর নাম: সেখ আব্দুল হোসেন বাড়ির নং : N0136 বয়স : 41 লিঙ্গ : মহিলা	ফটো উপলব্ধ	নাম : সেখ মোতাহার হোসেন পিতার নাম: সেখ আজহার বাড়ির নং : 123 বয়স : 21 লিঙ্গ : পুরুষ	ফটো উপলব্ধ
903	WSU2413169	904	WSU2149797	905	WSU1810571
নাম : মাল্পি খাতুন পিতার নাম: সেখ আজহার বাড়ির নং : এন0123 বয়স : 20 লিঙ্গ : মহিলা	ফটো উপলব্ধ	নাম : নূরতাজ খাতুন পিতার নাম: সেখ সাবেদ আলি বাড়ির নং : N0137 বয়স : 24 লিঙ্গ : মহিলা	ফটো উপলব্ধ	নাম : নূরজাহান বেগম সেখ স্বামীর নাম: গোলাম মোস্তফা সেখ বাড়ির নং : n0139 বয়স : 34 লিঙ্গ : মহিলা	ফটো উপলব্ধ
906	WB/36/255/414391	907	WSU1546217	908	WB/36/255/414364
নাম : মনোয়ারা সেখ স্বামীর নাম: দাউদ নবী সেখ বাড়ির নং : n0161 বয়স : 63 লিঙ্গ : মহিলা	ফটো উপলব্ধ	নাম : আয়ুব নবী সেখ পিতার নাম: দাউদ নবী সেখ বাড়ির নং : n0161 বয়স : 31 লিঙ্গ : পুরুষ	ফটো উপলব্ধ	নাম : নূরনবী সেখ পিতার নাম: আবুল সেখ বাড়ির নং : n0163 বয়স : 61 লিঙ্গ : পুরুষ	ফটো উপলব্ধ
909	WB/36/255/414205	910	WB/36/255/414537	911	HXN1293877
নাম : আনয়ারাবেগম সেখ স্বামীর নাম: নূরনবী সেখ বাড়ির নং : n0163 বয়স : 57 লিঙ্গ : মহিলা	ফটো উপলব্ধ	নাম : আজিজুল হক পিতার নাম: সিরাজুল হক বাড়ির নং : n0138 বয়স : 49 লিঙ্গ : পুরুষ	ফটো উপলব্ধ	নাম : সেখ রেহিমা বেগম স্বামীর নাম: আজিজুল হক বাড়ির নং : n0138 বয়স : 46 লিঙ্গ : মহিলা	ফটো উপলব্ধ

বিধানসভা নির্বাচনক্ষেত্রের নং, নাম : 257-ইন্দাস
ভাগ নং, নাম : 2-মহেশপুর,পোগ-মঙ্গলপুর,গ্রাম পঞ্চায়েতের নাম-মঙ্গলপুর,থানা-ইন্দাস,পিন-722205

912	WB/36/255/414124	913	WSU1448018	# 914	FWC2308955
নাম : রেমিশাবিবি সেখ স্বামীর নাম: সিরাজুল সেখ বাড়ির নং : n0138 বয়স : 61 লিঙ্গ : মহিলা	ফটো উপলব্ধ	নাম : সেখ পাখিলা বেগম স্বামীর নাম: সেখ ইয়াসিন হক বাড়ির নং : n0138 বয়স : 35 লিঙ্গ : মহিলা	ফটো উপলব্ধ	নাম : সেখ সামসুদ্দিন হক পিতার নাম: সেখ সিরাজুল হক বাড়ির নং : n0138 বয়স : 38 লিঙ্গ : পুরুষ	ফটো উপলব্ধ
915	WSU1646850	916	WSU1826163	917	WSU1862671
নাম : জ্যোৎস্না বেগম স্বামীর নাম: সেখ সামসুদ্দিন হক বাড়ির নং : n0138 বয়স : 34 লিঙ্গ : মহিলা	ফটো উপলব্ধ	নাম : ফজলুল হক পিতার নাম: আনোয়ারুল হক বাড়ির নং : n0130 বয়স : 28 লিঙ্গ : পুরুষ	ফটো উপলব্ধ	নাম : সেখ হাসান আলী পিতার নাম: সেখ আজিমুল হক বাড়ির নং : N0147 বয়স : 27 লিঙ্গ : পুরুষ	ফটো উপলব্ধ
918	WSU1810597	919	WB/36/255/414330	920	FWC1990753
নাম : নাসরিন বেগম সেখ স্বামীর নাম: সাহেব আলি সেখ বাড়ির নং : n0147 বয়স : 29 লিঙ্গ : মহিলা	ফটো উপলব্ধ	নাম : নিয়ামুলহক সেখ পিতার নাম: আজিজ সেখ বাড়ির নং : n0147 বয়স : 52 লিঙ্গ : পুরুষ	ফটো উপলব্ধ	নাম : জাহানারা বেগম সেখ স্বামীর নাম: নিয়ামুলহক সেখ বাড়ির নং : n0147 বয়স : 49 লিঙ্গ : মহিলা	ফটো উপলব্ধ
921	WB/36/255/414123	922	WSU1385475	923	WSU1385459
নাম : ফরিদাবেগম সেখ স্বামীর নাম: আজেমল সেখ বাড়ির নং : n0147 বয়স : 55 লিঙ্গ : মহিলা	ফটো উপলব্ধ	নাম : সেখ সাহেব আলি পিতার নাম: সেখ সিরাজুল হক বাড়ির নং : n0147 বয়স : 34 লিঙ্গ : পুরুষ	ফটো উপলব্ধ	নাম : সেখ আসরাফুল হক পিতার নাম: আজিমুল হক সেখ বাড়ির নং : n0147 বয়স : 33 লিঙ্গ : পুরুষ	ফটো উপলব্ধ
924	WSU2261154	925	WSU2263085	926	WSU2313807
নাম : সেখ আজিমুল হক পিতার নাম: সেখ আবদুল আজিজ বাড়ির নং : n0147 বয়স : 55 লিঙ্গ : পুরুষ	ফটো উপলব্ধ	নাম : কাতু হাজরা স্বামীর নাম: কানাই হাজরা বাড়ির নং : n0179 বয়স : 61 লিঙ্গ : মহিলা	ফটো উপলব্ধ	নাম : কুসুম হাজরা স্বামীর নাম: তাপস হাজরা বাড়ির নং : এন0176 বয়স : 23 লিঙ্গ : মহিলা	ফটো উপলব্ধ
927	WSU1810639	928	WSU1308469	929	WSU2092245
নাম : পূজা হাজরা স্বামীর নাম: গনেশ হাজরা বাড়ির নং : n0175 বয়স : 29 লিঙ্গ : মহিলা	ফটো উপলব্ধ	নাম : সূচিত্রা মন্ডল(হাজরা) স্বামীর নাম: সুকুমার হাজরা বাড়ির নং : N0105 বয়স : 38 লিঙ্গ : মহিলা	ফটো উপলব্ধ	নাম : রঞ্জন হাজরা পিতার নাম: মহানন্দ হাজরা বাড়ির নং : হাউস নং 175 বয়স : 62 লিঙ্গ : পুরুষ	ফটো উপলব্ধ
930	WB/36/255/414393	931	FWC1464627	932	WSU1308527
নাম : কনক হাজরা স্বামীর নাম: মহানন্দ হাজরা বাড়ির নং : n0175 বয়স : 81 লিঙ্গ : মহিলা	ফটো উপলব্ধ	নাম : সুকুমার হাজরা পিতার নাম: মহানন্দা হাজরা বাড়ির নং : n0175 বয়স : 41 লিঙ্গ : পুরুষ	ফটো উপলব্ধ	নাম : গনেশ হাজরা পিতার নাম: রঞ্জন হাজরা বাড়ির নং : n0175 বয়স : 34 লিঙ্গ : পুরুষ	ফটো উপলব্ধ
933	WSU1862721	934	WSU2121424	935	WSU2149599
নাম : সীমা হাজরা স্বামীর নাম: লক্ষীনারায়ন হাজরা বাড়ির নং : N0178 বয়স : 29 লিঙ্গ : মহিলা	ফটো উপলব্ধ	নাম : আসমিনা খাতুন পিতার নাম: সেখ আক্তার আলি বাড়ির নং : এন0177 বয়স : 24 লিঙ্গ : মহিলা	ফটো উপলব্ধ	নাম : সুমন হাজরা পিতার নাম: মহানন্দ হাজরা বাড়ির নং : N00175 বয়স : 24 লিঙ্গ : পুরুষ	ফটো উপলব্ধ
936	WSU1546225	937	WB/36/255/414444	938	WSU1385418
নাম : তাপস হাজরা পিতার নাম: বাদল হাজরা বাড়ির নং : n0176 বয়স : 31 লিঙ্গ : পুরুষ	ফটো উপলব্ধ	নাম : আদল হাজরা পিতার নাম: গোবিন্দ হাজরা বাড়ির নং : n0177 বয়স : 61 লিঙ্গ : পুরুষ	ফটো উপলব্ধ	নাম : সুজাতা হাজরা স্বামীর নাম: আদল হাজরা বাড়ির নং : n0177 বয়স : 36 লিঙ্গ : মহিলা	ফটো উপলব্ধ
939	WSU1385392	940	WB/36/255/414387	941	WSU1546241
নাম : লক্ষীনারায়ন হাজরা পিতার নাম: মদন মোহন হাজরা বাড়ির নং : n0178 বয়স : 35 লিঙ্গ : পুরুষ	ফটো উপলব্ধ	নাম : আরতি হাজরা স্বামীর নাম: মদন হাজরা বাড়ির নং : n0178 বয়স : 71 লিঙ্গ : মহিলা	ফটো উপলব্ধ	নাম : বিজয় হাজরা পিতার নাম: আদল হাজরা বাড়ির নং : n0177 বয়স : 31 লিঙ্গ : পুরুষ	ফটো উপলব্ধ

বিধানসভা নির্বাচনক্ষেত্রের নং, নাম : 257-ইন্দাস
ভাগ নং, নাম : 2-মহেশপুর,পোগ-মঙ্গলপুর,গ্রাম পঞ্চায়েতের নাম-মঙ্গলপুর,থানা-ইন্দাস,পিন-722205

942	WSU2053981	943	FWC1465111	944	WSU1196344
নাম : লক্ষী হাজরা স্বামীর নাম: বাদল হাজরা বাড়ির নং : n0176 বয়স : 62 লিঙ্গ : মহিলা	ফটো উপলব্ধ	নাম : বাদল হাজরা পিতার নাম: গোবিন্দ হাজরা বাড়ির নং : n0176 বয়স : 71 লিঙ্গ : পুরুষ	ফটো উপলব্ধ	নাম : সাবিনা বেগম স্বামীর নাম: সবুর আলি সেখ বাড়ির নং : n0170 বয়স : 47 লিঙ্গ : মহিলা	ফটো উপলব্ধ
945	WB/36/255/414497	946	FWC1466119	947	WSU2047462
নাম : সবুর আলি সেখ পিতার নাম: নুরুল ইসলাম সেখ বাড়ির নং : n0170 বয়স : 52 লিঙ্গ : পুরুষ	ফটো উপলব্ধ	নাম : মসমাৎ জয়ন্তমোসা স্বামীর নাম: সেখ মহম্মদ হানিফ বাড়ির নং : n0170 বয়স : 55 লিঙ্গ : মহিলা	ফটো উপলব্ধ	নাম : সেখ মহম্মদ হানিফ পিতার নাম: সেখ নরুল ইসলাম বাড়ির নং : n0170 বয়স : 61 লিঙ্গ : পুরুষ	ফটো উপলব্ধ
948	WSU1447960	949	ZZE1572528	950	WSU2445518
নাম : সেখ আরিফ পিতার নাম: সেখ মহম্মদ হানিফ বাড়ির নং : n0170 বয়স : 32 লিঙ্গ : পুরুষ	ফটো উপলব্ধ	নাম : লুসিফা খাতুন স্বামীর নাম: সেখ আসরাফুল হক বাড়ির নং : 00 বয়স : 28 লিঙ্গ : মহিলা	ফটো উপলব্ধ	নাম : নুরবাহার খাতুন পিতার নাম: সেখ সবুর আলি বাড়ির নং : এন0170 বয়স : 23 লিঙ্গ : মহিলা	ফটো উপলব্ধ
951	WB/36/255/414439	952	FWC2308823	953	WSU1724236
নাম : মুকুন্দ হাঁসদা পিতার নাম: যাদু হাঁসদা বাড়ির নং : n0125 বয়স : 52 লিঙ্গ : পুরুষ	ফটো উপলব্ধ	নাম : লক্ষীরানী হাঁসদা স্বামীর নাম: পরমেশ্বর হাঁসদা বাড়ির নং : n0126 বয়স : 47 লিঙ্গ : মহিলা	ফটো উপলব্ধ	নাম : রামেশ্বর হাঁসদা পিতার নাম: মহেন্দ্র হাঁসদা বাড়ির নং : n0126 বয়স : 32 লিঙ্গ : পুরুষ	ফটো উপলব্ধ
954	WB/36/255/414440	955	WB/36/255/414300	956	FWC1504315
নাম : বৈদ্যনাথ হাঁসদা পিতার নাম: যাদু হাঁসদা বাড়ির নং : n0125 বয়স : 57 লিঙ্গ : পুরুষ	ফটো উপলব্ধ	নাম : রাসমনি হাঁসদা স্বামীর নাম: বৈদ্যনাথ হাঁসদা বাড়ির নং : n0125 বয়স : 52 লিঙ্গ : মহিলা	ফটো উপলব্ধ	নাম : গিরন হাঁসদা স্বামীর নাম: মুকুন্দ হাঁসদা বাড়ির নং : এন0125 বয়স : 59 লিঙ্গ : মহিলা	ফটো উপলব্ধ
957	FWC2211993	958	WB/36/255/414340	959	FWC1505213
নাম : পরমেশ্বর হাঁসদা পিতার নাম: মহেন্দ্র হাঁসদা বাড়ির নং : n0126 বয়স : 41 লিঙ্গ : পুরুষ	ফটো উপলব্ধ	নাম : বুধন হাঁসদা পিতার নাম: মহেন্দ্র হাঁসদা বাড়ির নং : n0127 বয়স : 56 লিঙ্গ : পুরুষ	ফটো উপলব্ধ	নাম : ফুলমনি হাঁসদা স্বামীর নাম: বুধন হাঁসদা বাড়ির নং : n0127 বয়স : 50 লিঙ্গ : মহিলা	ফটো উপলব্ধ
960	WSU1448000	961	WSU2152700	962	WSU1447994
নাম : রাসমনি খাতুন পিতার নাম: সেখ মতিন হোসেন বাড়ির নং : n0141 বয়স : 35 লিঙ্গ : মহিলা	ফটো উপলব্ধ	নাম : সেখ মোতিন হোসেন পিতার নাম: সেখ মোতিন হোসেন বাড়ির নং : n0141 বয়স : 77 লিঙ্গ : পুরুষ	ফটো উপলব্ধ	নাম : সেখ নাজিম আলি পিতার নাম: সেখ মতিন হোসেন বাড়ির নং : n0141 বয়স : 32 লিঙ্গ : পুরুষ	ফটো উপলব্ধ
963	WB/36/255/414122	964	FWC1991108	965	WSU1646892
নাম : নিসিবা বেগম স্বামীর নাম: মতিন সেখ বাড়ির নং : n0141 বয়স : 71 লিঙ্গ : মহিলা	ফটো উপলব্ধ	নাম : ইমরান আলি সেখ পিতার নাম: মতিন হোসেন সেখ বাড়ির নং : n0141 বয়স : 43 লিঙ্গ : পুরুষ	ফটো উপলব্ধ	নাম : সেখ কাকলি বেগম স্বামীর নাম: সেখ ইমরান আলি বাড়ির নং : n0141 বয়স : 33 লিঙ্গ : মহিলা	ফটো উপলব্ধ
966	WSU2455996	967	WSU2152650	968	FWC2308906
নাম : মোস্তুরা বেগম স্বামীর নাম: মোশারফ সেখ বাড়ির নং : n0166 বয়স : 68 লিঙ্গ : মহিলা	ফটো উপলব্ধ	নাম : সেখ মোতাম্মিনুর রসিদ পিতার নাম: সেখ আব্দুল রশিদ বাড়ির নং : n0166 বয়স : 71 লিঙ্গ : পুরুষ	ফটো উপলব্ধ	নাম : সেখ মুবারক হোসেন পিতার নাম: সেখ মোসারফ হোসেন বাড়ির নং : NO166 বয়স : 42 লিঙ্গ : পুরুষ	ফটো উপলব্ধ
969	WSU2054088	970	WSU2050524	971	WSU2413219
নাম : সেখ মোশারফ হোসেন পিতার নাম: সেখ আব্দুল রশিদ বাড়ির নং : এন0166 বয়স : 71 লিঙ্গ : পুরুষ	ফটো উপলব্ধ	নাম : সেখ আব্দুরা বেগম স্বামীর নাম: সেখ মোতাম্মিনুর রসিদ বাড়ির নং : n0166 বয়স : 60 লিঙ্গ : মহিলা	ফটো উপলব্ধ	নাম : স্বপ্না ইয়াসমিন পিতার নাম: সেখ মোশারফ আলি বাড়ির নং : এন0169 বয়স : 20 লিঙ্গ : মহিলা	ফটো উপলব্ধ

বিধানসভা নির্বাচনক্ষেত্রের নং, নাম : 257-ইন্দাস
ভাগ নং, নাম : 2-মহেশপুর,পোঃ-মঙ্গলপুর,গ্রাম পঞ্চায়েতের নাম-মঙ্গলপুর,থানা-ইন্দাস,পিন-722205

972	WSU2480077	নাম : মেহেগিস পারভিন পিতার নাম: সেখ সিরাজুল হক বাড়ির নং : এন0129 বয়স : 19 লিঙ্গ : মহিলা	ফটো উপলব্ধ	973	WSU2489052	নাম : নাদিরা খাতুন পিতার নাম: সেখ সেরুফ আলি বাড়ির নং : এন0178 বয়স : 19 লিঙ্গ : মহিলা	ফটো উপলব্ধ	974	WSU2493849	নাম : অন্তরা হাজারা পিতার নাম: সুকুমার হাজারা বাড়ির নং : এন0175 বয়স : 19 লিঙ্গ : মহিলা	ফটো উপলব্ধ
975	TKS1869627	নাম : রাফেয়া খাতুন স্বামীর নাম: সেখ সাহিদুর রহমান বাড়ির নং : এন0158 বয়স : 25 লিঙ্গ : মহিলা	ফটো উপলব্ধ	# 976	NRZ2528297	নাম : স্মৃতি কোটাল স্বামীর নাম: প্রশান্ত মাঝি বাড়ির নং : এন0075 বয়স : 20 লিঙ্গ : মহিলা	ফটো উপলব্ধ	977	WSU2509982	নাম : সেক অসাদুল হক পিতার নাম: শেখ তাজেমেল হক বাড়ির নং : এন 0133 বয়স : 20 লিঙ্গ : পুরুষ	ফটো উপলব্ধ
978	WSU2511897	নাম : নারগিস খাতুন স্বামীর নাম: সেখ সাহাবুদ্দিন হক বাড়ির নং : এন0160 বয়স : 27 লিঙ্গ : মহিলা	ফটো উপলব্ধ								

979	2	WSU2514982	ফটো উপলব্ধ	নাম : সালমা খাতুন পিতার নাম: সেখ আজফর আলি বাড়ির নং : মহেশপুর বয়স : 18 লিঙ্গ : মহিলা
980	1	WSU2522654	ফটো উপলব্ধ	নাম : সঙ্গীতা মালিক স্বামীর নাম: বুবুল মালিক বাড়ির নং : এন0107 বয়স : 19 লিঙ্গ : মহিলা
981	1	WSU2522670	ফটো উপলব্ধ	নাম : টুয়া মাঝি স্বামীর নাম: সাহেব মাঝি বাড়ির নং : এন0016 বয়স : 20 লিঙ্গ : মহিলা
982	1	WSU2522787	ফটো উপলব্ধ	নাম : তাপসী মালিক স্বামীর নাম: মেঘনাদ মালিক বাড়ির নং : এন0092 বয়স : 34 লিঙ্গ : মহিলা
983	1	WSU2527653	ফটো উপলব্ধ	নাম : কাকলি মাঝি স্বামীর নাম: সুব্রত মাঝি বাড়ির নং : এন0013 বয়স : 20 লিঙ্গ : মহিলা
984	2	WSU2528818	ফটো উপলব্ধ	নাম : প্রিয়া খাতুন স্বামীর নাম: সেখ সফিউল হক বাড়ির নং : এন0182 বয়স : 23 লিঙ্গ : মহিলা
985	2	WSU2533818	ফটো উপলব্ধ	নাম : সেখ ইনতাজ পিতার নাম: সেখ সফিকুল বাড়ির নং : এন0124 বয়স : 22 লিঙ্গ : পুরুষ
986	2	WSU2533826	ফটো উপলব্ধ	নাম : সেখ হায়দর পিতার নাম: সেখ সফিকুল বাড়ির নং : এন0124 বয়স : 19 লিঙ্গ : পুরুষ
987	1	WSU2533834	ফটো উপলব্ধ	নাম : রিমিতা দে স্বামীর নাম: সুনীল দে বাড়ির নং : 139 বয়স : 29 লিঙ্গ : মহিলা

নির্বাচক সংখ্যার সারসংক্ষেপ :								
A) নির্বাচকের সংখ্যা :								
	নির্বাচক তালিকার প্রকৃতি	নির্বাচক তালিকার পরিচিতি :	নির্বাচকের সংখ্যা :					
			পুরুষ	মহিলা	তৃতীয় লিঙ্গ	মোট		
I	মূল তালিকা	মূল তালিকা	বিশেষ নিবিড় সংশোধনী ২০২৬-এর চূড়ান্ত ভোটার তালিকা		503	475	0	978
II	1- সংযোজন তালিকা	সংযোজনী 1	বিশেষ সংক্ষিপ্ত সংশোধন 2026		2	7	0	9
III	2- বিয়োজন তালিকা	সংযোজনী 1	বিশেষ সংক্ষিপ্ত সংশোধন 2026		1	0	0	1
IV	'লিঙ্গ ক্ষেত্রের' পরিবর্তনের কারণে পার্থক্য			0	0	0	0	
নির্বাচকের মোট সংখ্যা (I+II-III+IV)				504	482	0	986	
B) ক্রটি সংশোধনের সংখ্যা :								
নির্বাচক তালিকার প্রকৃতি	নির্বাচক তালিকার পরিচিতি :	ক্রটি সংশোধনের সংখ্যা :						
সংযোজনী 1	বিশেষ সংক্ষিপ্ত সংশোধন 2026	8						

নির্বাচক নিবন্ধন আধিকারিকের স্বাক্ষর

E-মৃত, S-স্থানান্তরিত, R-একাধিকবার অন্তর্ভুক্ত, M-নিখোঁজ, Q-যোগ্য নহে