

নির্বাচক তালিকা 2026 S25 পশ্চিমবঙ্গ

বিধানসভা নির্বাচনক্ষেত্রের নং, নাম ও সংরক্ষণের স্থিতি : 257 - ইন্দাস (তপশীলি জাতি)		অংশ নং : 239																			
বিধানসভা নির্বাচনক্ষেত্রটি যে লোকসভা নির্বাচনক্ষেত্রের / ক্ষেত্রসমূহের অন্তর্ভুক্ত তার নং, নাম ও সংরক্ষণ স্থিতি : 37 - বিষ্ণুপুর (তপশীলি জাতি)																					
1. সংশোধনের পূর্ণ বিবরণ																					
সংশোধনের বৎসর :	2026	নির্বাচক তালিকার পরিচিতি : বিশেষ নিবিড় সংশোধনী ২০২৬-এর চূড়ান্ত ভোটার তালিকা																			
ভিত্তি তারিখ :	01-01-2026																				
সংশোধনের প্রকৃতি :	বিশেষ নিবিড় সংশোধনী 2026																				
প্রকাশনার তারিখ :	28-02-2026																				
2. অংশ ও নির্বাচনী এলাকার পূর্ণ বিবরণ :																					
অংশের ভাগ নং ও নাম :																					
1-মদনমোহনপুর,সাঁতরাওতেতুলমুড়ি গ্রাম, জে.এল.নং-26		<table style="width: 100%; border-collapse: collapse;"> <tr> <td style="width: 60%;">প্রধান শহর/গ্রাম</td> <td>: মদনমোহনপুর</td> </tr> <tr> <td>ওয়ার্ড</td> <td>:</td> </tr> <tr> <td>থানা</td> <td>: কোতুলপুর</td> </tr> <tr> <td>গ্রাম পঞ্চায়েত</td> <td>: মদনমোহনপুর</td> </tr> <tr> <td>ব্লক</td> <td>: কোতুলপুর</td> </tr> <tr> <td>মহকুমা</td> <td>: বিষ্ণুপুর</td> </tr> <tr> <td>জেলা</td> <td>: বাঁকুড়া</td> </tr> <tr> <td>পিন</td> <td>: 722141</td> </tr> </table>				প্রধান শহর/গ্রাম	: মদনমোহনপুর	ওয়ার্ড	:	থানা	: কোতুলপুর	গ্রাম পঞ্চায়েত	: মদনমোহনপুর	ব্লক	: কোতুলপুর	মহকুমা	: বিষ্ণুপুর	জেলা	: বাঁকুড়া	পিন	: 722141
প্রধান শহর/গ্রাম	: মদনমোহনপুর																				
ওয়ার্ড	:																				
থানা	: কোতুলপুর																				
গ্রাম পঞ্চায়েত	: মদনমোহনপুর																				
ব্লক	: কোতুলপুর																				
মহকুমা	: বিষ্ণুপুর																				
জেলা	: বাঁকুড়া																				
পিন	: 722141																				
3. ভোট গ্রহন কেন্দ্রের পূর্ণ বিবরণ :																					
ভোট গ্রহন কেন্দ্রের নং, নাম :		ভোট গ্রহন কেন্দ্রের শ্রেণী :		গ্রামীণ																	
239 - তেঁতুলমুড়ি প্রাথমিক বিদ্যালয়		এই অংশে সহায়ক ভোটগ্রহন কেন্দ্রের সংখ্যা		0																	
ভোট গ্রহন কেন্দ্রের ঠিকানা :		:																			
তেঁতুলমুড়ি প্রাথমিক বিদ্যালয়, তেঁতুলমুড়ি																					
4. নির্বাচকের সংখ্যা :																					
প্রথম ক্রমিক নং	শেষ ক্রমিক নং	মোট সংখ্যা																			
		পুরুষ	মহিলা	তৃতীয় লিঙ্গ	মোট																
1	1172	582	589	0	1171																

নির্বাচক নিবন্ধন আধিকারিকের স্বাক্ষর

Nazri Naksha

Google Map View

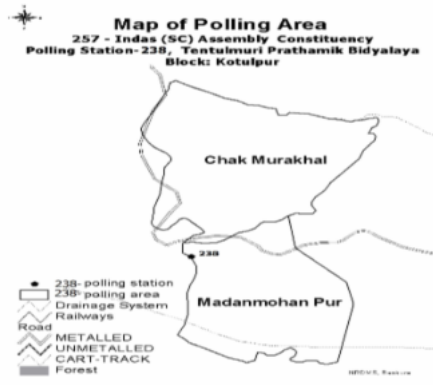

Polling Station Building Front View

Polling Station Front View



Cad View

Key MAP View

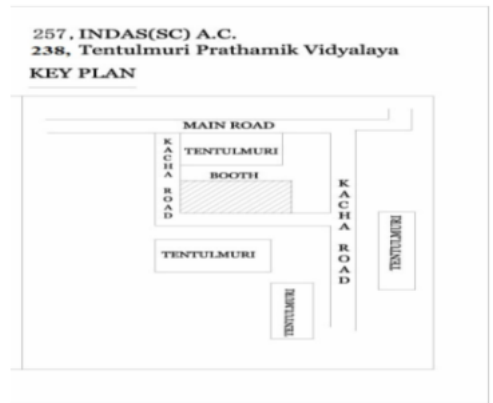
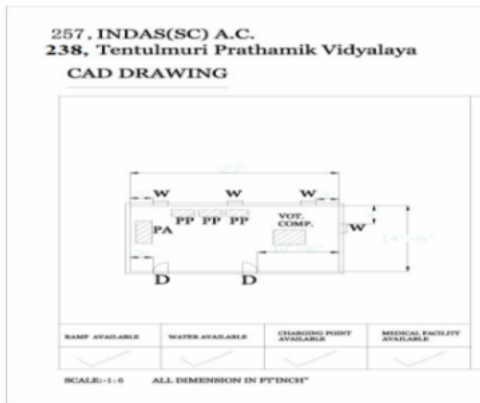

1	WB/36/254/534543	WSU1554492	3	BHV1459965	
নাম : সেখ আবুলহোসেন পিতার নাম: সেখ আল্লারাখা বাড়ির নং : n0001 বয়স : 67 লিঙ্গ : পুরুষ	ফটো উপলব্ধ	নাম : সেখ সিরাজউদ্দিন পিতার নাম: সেখ আবুল হোসেন বাড়ির নং : n0001 বয়স : 32 লিঙ্গ : পুরুষ	ফটো উপলব্ধ	নাম : আয়েদা বিবি স্বামীর নাম: সেখ আবুলহোসেন বাড়ির নং : n0001 বয়স : 57 লিঙ্গ : মহিলা	ফটো উপলব্ধ
4	WSU1826882	WSU2230266	6	WSU1389337	
নাম : সেখ সরিফুল পিতার নাম: সেখ আবুল হোসেন বাড়ির নং : n0001 বয়স : 28 লিঙ্গ : পুরুষ	ফটো উপলব্ধ	নাম : নূরুমা বিবি স্বামীর নাম: সেখ সিরাজউদ্দিন বাড়ির নং : এন0001 বয়স : 25 লিঙ্গ : মহিলা	ফটো উপলব্ধ	নাম : শর্মিষ্ঠা কুণ্ডু স্বামীর নাম: দেবাজ্ঞন কুণ্ডু বাড়ির নং : n0202 বয়স : 34 লিঙ্গ : মহিলা	ফটো উপলব্ধ
7	DXG0903039	DXG2488203	9	DXG0903047	
নাম : সত্য চরণ কুণ্ডু পিতার নাম: রাম রতন কুণ্ডু বাড়ির নং : n0202 বয়স : 69 লিঙ্গ : পুরুষ	ফটো উপলব্ধ	নাম : দেবাজ্ঞন কুণ্ডু পিতার নাম: সত্য চরণ কুণ্ডু বাড়ির নং : n0202 বয়স : 41 লিঙ্গ : পুরুষ	ফটো উপলব্ধ	নাম : রমা কুণ্ডু স্বামীর নাম: সত্য চরণ কুণ্ডু বাড়ির নং : n0202 বয়স : 64 লিঙ্গ : মহিলা	ফটো উপলব্ধ
10	WSU2312627	WSU2312635	12	WB/36/254/534111	
নাম : অমিত কুমার কুণ্ডু পিতার নাম: রামরতন কুণ্ডু বাড়ির নং : n0202 বয়স : 63 লিঙ্গ : পুরুষ	ফটো উপলব্ধ	নাম : রীনা কুন্ডু স্বামীর নাম: অমিত কুমার কুণ্ডু বাড়ির নং : n0202 বয়স : 55 লিঙ্গ : মহিলা	ফটো উপলব্ধ	নাম : চন্দনা কুন্ডু স্বামীর নাম: সুকুমার কুন্ডু বাড়ির নং : n0015 বয়স : 59 লিঙ্গ : মহিলা	ফটো উপলব্ধ
13	WSU1452390	WSU1554526	15	WB/36/254/534454	
নাম : পিরু কুন্ডু পিতার নাম: সুকুমার কুন্ডু বাড়ির নং : n0015 বয়স : 34 লিঙ্গ : মহিলা	ফটো উপলব্ধ	নাম : শ্রীকান্ত কুন্ডু পিতার নাম: সুকুমার কুন্ডু বাড়ির নং : n0015 বয়স : 31 লিঙ্গ : পুরুষ	ফটো উপলব্ধ	নাম : শিবানী কুন্ডু স্বামীর নাম: কৃষ্ণপদ কুন্ডু বাড়ির নং : n0043 বয়স : 59 লিঙ্গ : মহিলা	ফটো উপলব্ধ
16	WSU1654979	WB/36/254/534617	18	WB/36/254/534447	
নাম : সীমা কুন্ডু পাল স্বামীর নাম: প্রশান্ত কুন্ডু বাড়ির নং : n0043 বয়স : 33 লিঙ্গ : মহিলা	ফটো উপলব্ধ	নাম : হরিসাধন কুন্ডু পিতার নাম: রেণুপদ কুন্ডু বাড়ির নং : n0044 বয়স : 65 লিঙ্গ : পুরুষ	ফটো উপলব্ধ	নাম : মেনকা কুন্ডু স্বামীর নাম: হরিসাধন কুন্ডু বাড়ির নং : n0044 বয়স : 57 লিঙ্গ : মহিলা	ফটো উপলব্ধ
19	BHV2320984	WB/36/254/534628	21	WB/36/254/534453	
নাম : ভৈরব চন্দ্র কুন্ডু পিতার নাম: হরিসাধন কুন্ডু বাড়ির নং : n0044 বয়স : 40 লিঙ্গ : পুরুষ	ফটো উপলব্ধ	নাম : নিরঞ্জন কুন্ডু পিতার নাম: রেণুপদ কুন্ডু বাড়ির নং : n0045 বয়স : 59 লিঙ্গ : পুরুষ	ফটো উপলব্ধ	নাম : চাঁপা কুন্ডু স্বামীর নাম: নিরঞ্জন কুন্ডু বাড়ির নং : n0045 বয়স : 54 লিঙ্গ : মহিলা	ফটো উপলব্ধ
22	BHV2567683	WSU1073493	24	WB/36/254/534495	
নাম : কৃষ্ণা কুন্ডু (দে) স্বামীর নাম: পরিমল কুন্ডু বাড়ির নং : n0046 বয়স : 37 লিঙ্গ : মহিলা	ফটো উপলব্ধ	নাম : পঙ্কজ কুমার কুন্ডু পিতার নাম: তুলসী চরন কুন্ডু বাড়ির নং : n0046 বয়স : 42 লিঙ্গ : পুরুষ	ফটো উপলব্ধ	নাম : পূর্ণিমা কুন্ডু স্বামীর নাম: সমীর কুন্ডু বাড়ির নং : n0171 বয়স : 51 লিঙ্গ : মহিলা	ফটো উপলব্ধ
25	WSU1389816	WB/36/254/534429	27	WSU1452556	
নাম : তাপস কুন্ডু পিতার নাম: সমীর কুন্ডু বাড়ির নং : n0171 বয়স : 34 লিঙ্গ : পুরুষ	ফটো উপলব্ধ	নাম : অমিত কুন্ডু পিতার নাম: সত্যাকিঙ্কর কুন্ডু বাড়ির নং : n0171 বয়স : 55 লিঙ্গ : পুরুষ	ফটো উপলব্ধ	নাম : মৌসুমী কুন্ডু স্বামীর নাম: অমিত কুন্ডু বাড়ির নং : n0171 বয়স : 35 লিঙ্গ : মহিলা	ফটো উপলব্ধ
28	WB/36/254/534428	WB/36/254/534510	30	WB/36/254/534445	
নাম : নমিত কুন্ডু পিতার নাম: সত্যাকিঙ্কর কুন্ডু বাড়ির নং : n0171 বয়স : 53 লিঙ্গ : পুরুষ	ফটো উপলব্ধ	নাম : অঞ্জনা কুন্ডু স্বামীর নাম: রাখাল কুন্ডু বাড়ির নং : n0172 বয়স : 69 লিঙ্গ : মহিলা	ফটো উপলব্ধ	নাম : সমীর কুন্ডু পিতার নাম: সত্যাকিঙ্কর কুন্ডু বাড়ির নং : n0171 বয়স : 57 লিঙ্গ : পুরুষ	ফটো উপলব্ধ

বিধানসভা নির্বাচনক্ষেত্রের নং, নাম : 257-ইন্দাস
ভাগ নং, নাম : 1-মদনমোহনপুর,সাঁতরাওতেতুলমুড়ি গ্রাম, জে.এল.নং-26

31	WSU1319862	WSU1319862	BHV2233336	32	BHV2233336	33	WB/36/254/534456
নাম : মধুমিতা দে (কুন্ডু) স্বামীর নাম: পঙ্কজ কুমার কুন্ডু বাড়ির নং : n046 বয়স : 36 লিঙ্গ : মহিলা	ফটো উপলব্ধ	নাম : পরিমল কুন্ডু পিতার নাম: তুলসীচরন কুন্ডু বাড়ির নং : n0046 বয়স : 43 লিঙ্গ : পুরুষ	ফটো উপলব্ধ	নাম : রুমা কুন্ডু স্বামীর নাম: তুলসীচরন কুন্ডু বাড়ির নং : n0046 বয়স : 59 লিঙ্গ : মহিলা	ফটো উপলব্ধ	নাম : তুলসীচরন কুন্ডু পিতার নাম: রেনুপদ কুন্ডু বাড়ির নং : n0046 বয়স : 73 লিঙ্গ : পুরুষ	ফটো উপলব্ধ
34	WB/36/254/534612	35	WSU1654953	36	BHV1460930	37	WB/36/254/534351
নাম : রাখাল কুন্ডু পিতার নাম: মনোজ কুন্ডু বাড়ির নং : n0172 বয়স : 76 লিঙ্গ : পুরুষ	ফটো উপলব্ধ	নাম : সুমন কুন্ডু পিতার নাম: নিরঞ্জন কুন্ডু বাড়ির নং : n0045 বয়স : 30 লিঙ্গ : পুরুষ	ফটো উপলব্ধ	নাম : তনুশ্রী কুণ্ডু স্বামীর নাম: আশীষ কুণ্ডু বাড়ির নং : n0172 বয়স : 48 লিঙ্গ : মহিলা	ফটো উপলব্ধ	নাম : রাখাল কুন্ডু পিতার নাম: মনোজ কুন্ডু বাড়ির নং : n0172 বয়স : 76 লিঙ্গ : পুরুষ	ফটো উপলব্ধ
38	WSU1452564	39	WSU2411353	40	WSU1923978	41	BHV2320489
নাম : রেনুকা কুন্ডু স্বামীর নাম: নমিত কুন্ডু বাড়ির নং : n0171 বয়স : 42 লিঙ্গ : মহিলা	ফটো উপলব্ধ	নাম : দিশা কুন্ডু পিতার নাম: নমিত কুন্ডু বাড়ির নং : এন০১৭১ বয়স : 20 লিঙ্গ : মহিলা	ফটো উপলব্ধ	নাম : প্রতীমা কুণ্ডু স্বামীর নাম: শ্রীকান্ত কুণ্ডু বাড়ির নং : N0015 বয়স : 26 লিঙ্গ : মহিলা	ফটো উপলব্ধ	নাম : প্রশান্ত কুণ্ডু পিতার নাম: কৃষ্ণপদ কুণ্ডু বাড়ির নং : n0043 বয়স : 43 লিঙ্গ : পুরুষ	ফটো উপলব্ধ
42	WSU2091171	43	WSU2091197	44	WSU2106938	45	WSU2091551
নাম : আশীষ কুমার কুণ্ডু পিতার নাম: রাখাল কুন্ডু বাড়ির নং : n0172 বয়স : 53 লিঙ্গ : পুরুষ	ফটো উপলব্ধ	নাম : কৃষ্ণপদ কুন্ডু পিতার নাম: রেনুপদ কুন্ডু বাড়ির নং : n0043 বয়স : 67 লিঙ্গ : পুরুষ	ফটো উপলব্ধ	নাম : অনন্যা কুন্ডু পিতার নাম: আশীষ কুমার কুন্ডু বাড়ির নং : n0211 বয়স : 26 লিঙ্গ : মহিলা	ফটো উপলব্ধ	নাম : কার্তিক ক্ষেত্রপাল পিতার নাম: গোষ্ঠ ক্ষেত্রপাল বাড়ির নং : n0006 বয়স : 69 লিঙ্গ : পুরুষ	ফটো উপলব্ধ
46	WSU1826866	47	WSU1892744	48	WSU1564442	49	BHV2321008
নাম : বৈশাখী ক্ষেত্রপাল স্বামীর নাম: বিজয় ক্ষেত্রপাল বাড়ির নং : n0005 বয়স : 30 লিঙ্গ : মহিলা	ফটো উপলব্ধ	নাম : মালা ক্ষেত্রপাল পিতার নাম: বাবলু ক্ষেত্রপাল বাড়ির নং : n0005 বয়স : 28 লিঙ্গ : মহিলা	ফটো উপলব্ধ	নাম : শিখা ক্ষেত্রপাল (ঠাণ্ডার) স্বামীর নাম: শক্তিপদ ক্ষেত্রপাল বাড়ির নং : n0006 বয়স : 34 লিঙ্গ : মহিলা	ফটো উপলব্ধ	নাম : শক্তিপদ ক্ষেত্রপাল পিতার নাম: কার্তিক ক্ষেত্রপাল বাড়ির নং : n0006 বয়স : 39 লিঙ্গ : পুরুষ	ফটো উপলব্ধ
50	WB/36/254/534054	51	BHV2320992	52	WSU1452655	53	WB/36/254/534058
নাম : কালীবালা ক্ষেত্রপাল স্বামীর নাম: কার্তিক ক্ষেত্রপাল বাড়ির নং : n0006 বয়স : 65 লিঙ্গ : মহিলা	ফটো উপলব্ধ	নাম : হারাধন ক্ষেত্রপাল পিতার নাম: চক্রধর ক্ষেত্রপাল বাড়ির নং : n0005 বয়স : 41 লিঙ্গ : পুরুষ	ফটো উপলব্ধ	নাম : বিজয় ক্ষেত্রপাল পিতার নাম: বাবলু ক্ষেত্রপাল বাড়ির নং : n0005 বয়স : 33 লিঙ্গ : পুরুষ	ফটো উপলব্ধ	নাম : কাজল ক্ষেত্রপাল স্বামীর নাম: বাবলু ক্ষেত্রপাল বাড়ির নং : n0005 বয়স : 51 লিঙ্গ : মহিলা	ফটো উপলব্ধ
54	WB/36/254/534095	55	WB/36/254/534021	56	WB/36/254/534460	57	BHV2233351
নাম : ছবি ক্ষেত্রপাল স্বামীর নাম: চক্রধর ক্ষেত্রপাল বাড়ির নং : n0005 বয়স : 68 লিঙ্গ : মহিলা	ফটো উপলব্ধ	নাম : চক্রধর ক্ষেত্রপাল পিতার নাম: গোষ্ঠ ক্ষেত্রপাল বাড়ির নং : n0005 বয়স : 75 লিঙ্গ : পুরুষ	ফটো উপলব্ধ	নাম : বাবলু ক্ষেত্রপাল পিতার নাম: চক্রধর ক্ষেত্রপাল বাড়ির নং : n0005 বয়স : 55 লিঙ্গ : পুরুষ	ফটো উপলব্ধ	নাম : সঞ্চিতা কোলে স্বামীর নাম: স্বপন কোলে বাড়ির নং : n0042 বয়স : 42 লিঙ্গ : মহিলা	ফটো উপলব্ধ
58	BHV2233344	59	WSU1554609	60	BHV1461110		
নাম : রীনা কোলে স্বামীর নাম: বলাই কোলে বাড়ির নং : n0042 বয়স : 43 লিঙ্গ : মহিলা	ফটো উপলব্ধ	নাম : বিশ্বজিৎ কোলে পিতার নাম: তুষার কোলে বাড়ির নং : n0042 বয়স : 31 লিঙ্গ : পুরুষ	ফটো উপলব্ধ	নাম : হীরা কোলে স্বামীর নাম: তুষার কোলে বাড়ির নং : n0042 বয়স : 57 লিঙ্গ : মহিলা	ফটো উপলব্ধ		

বিধানসভা নির্বাচনক্ষেত্রের নং, নাম : 257-ইন্দাস
ভাগ নং, নাম : 1-মদনমোহনপুর,সাঁতরাওতেতুলমুড়ি গ্রাম, জে.এল.নং-26

61 নাম : মিনতী কোলে স্বামীর নাম: ভোলানাথ কোলে বাড়ির নং : n0042 বয়স : 89 লিঙ্গ : মহিলা	WB/36/254/534367	62 নাম : পিরুমোহন কোলে পিতার নাম: নিমাই চন্দ্র কোলে বাড়ির নং : n0041 বয়স : 35 লিঙ্গ : পুরুষ	WSU1319409	63 নাম : অনিমা কোলে স্বামীর নাম: দিলীপ কোলে বাড়ির নং : n0041 বয়স : 53 লিঙ্গ : মহিলা	WB/36/254/534365
64 নাম : চন্দনা কোলে স্বামীর নাম: নিমাই কোলে বাড়ির নং : n0041 বয়স : 59 লিঙ্গ : মহিলা	WB/36/254/534069	65 নাম : চণ্ডী কোলে স্বামীর নাম: শক্তিপদ কোলে বাড়ির নং : n0041 বয়স : 86 লিঙ্গ : মহিলা	WB/36/254/534331	66 নাম : তনুশ্রী কোলে স্বামীর নাম: মৃত্যুঞ্জয় কোলে বাড়ির নং : n0035 বয়স : 40 লিঙ্গ : মহিলা	WSU1073725
67 নাম : চাঁপা কোলে স্বামীর নাম: পরেশ কোলে বাড়ির নং : n0035 বয়স : 62 লিঙ্গ : মহিলা	WB/36/254/534144	68 নাম : পরেশ নাথ কোলে পিতার নাম: সুধীর কোলে বাড়ির নং : n0035 বয়স : 69 লিঙ্গ : পুরুষ	WB/36/254/534028	69 নাম : স্বপন কোলে পিতার নাম: শক্তিপদ কোলে বাড়ির নং : n0042 বয়স : 43 লিঙ্গ : পুরুষ	BHV1461128
70 নাম : দিলীপ কোলে পিতার নাম: শক্তিপদ কোলে বাড়ির নং : n0041 বয়স : 61 লিঙ্গ : পুরুষ	WSU2091379	71 নাম : তুষার কোলে পিতার নাম: ভোলানাথ কোলে বাড়ির নং : n0042 বয়স : 61 লিঙ্গ : পুরুষ	WSU2091585	72 নাম : মৃত্যুঞ্জয় কোলে পিতার নাম: পরেশ কোলে বাড়ির নং : n0035 বয়স : 43 লিঙ্গ : পুরুষ	BHV2320497
73 নাম : বালাই কোলে পিতার নাম: ভোলানাথ কোলে বাড়ির নং : n0042 বয়স : 52 লিঙ্গ : পুরুষ	WSU2091635	74 নাম : শান্তনু কোলে পিতার নাম: বলাই কোলে বাড়ির নং : n0042 বয়স : 25 লিঙ্গ : পুরুষ	WSU2031565	75 নাম : নিমাই কোলে পিতার নাম: শক্তিপদ কোলে বাড়ির নং : n0041 বয়স : 64 লিঙ্গ : পুরুষ	WSU2091544
76 নাম : অর্জুন গুঁড়ে পিতার নাম: বিমান গুঁড়ে বাড়ির নং : এন0131 বয়স : 22 লিঙ্গ : পুরুষ	WSU2312312	77 নাম : বিশ্বরূপ গুঁড়ে পিতার নাম: সঞ্জয় গুঁড়ে বাড়ির নং : সাঁতরা বয়স : 23 লিঙ্গ : পুরুষ	WSU2265114	78 নাম : সীমা গুঁড়ে স্বামীর নাম: কার্তিক গুঁড়ে বাড়ির নং : এন0131 বয়স : 21 লিঙ্গ : মহিলা	WSU2378149
79 নাম : শিউলী গুঁড়ে স্বামীর নাম: গণেশ গুঁড়ে বাড়ির নং : n0130 বয়স : 24 লিঙ্গ : মহিলা	WSU2122950	80 নাম : মধুসূদন গুঁড়ে পিতার নাম: হরিপদ গুঁড়ে বাড়ির নং : n0130 বয়স : 55 লিঙ্গ : পুরুষ	WSU2091684	81 নাম : সঞ্জয় গুঁড়ে পিতার নাম: হরিপদ গুঁড়ে বাড়ির নং : n0130 বয়স : 43 লিঙ্গ : পুরুষ	BHV1653930
82 নাম : কার্তিক গুঁড়ে পিতার নাম: বিকাশ গুঁড়ে বাড়ির নং : n0131 বয়স : 27 লিঙ্গ : পুরুষ	WSU1892611	83 নাম : গণেশ গুঁড়ে পিতার নাম: বিমান গুঁড়ে বাড়ির নং : n0131 বয়স : 25 লিঙ্গ : পুরুষ	WSU2031508	84 নাম : গণেশ গুঁড়ে পিতার নাম: বিষ্ণু গুঁড়ে বাড়ির নং : n0130 বয়স : 26 লিঙ্গ : পুরুষ	WSU1924109
85 নাম : বিকাশ গুঁড়ে পিতার নাম: করুনা গুঁড়ে বাড়ির নং : n0131 বয়স : 57 লিঙ্গ : পুরুষ	WB/36/254/534675	86 নাম : সুমা গুঁড়ে স্বামীর নাম: লালুপ্রসাদ গুঁড়ে বাড়ির নং : n0130 বয়স : 33 লিঙ্গ : মহিলা	WSU1452515	87 নাম : লালুপ্রসাদ গুঁড়ে পিতার নাম: হরিপদ গুঁড়ে বাড়ির নং : n0130 বয়স : 38 লিঙ্গ : পুরুষ	BHV2619260
88 নাম : পূর্ণিমা গুঁড়ে স্বামীর নাম: দীপাঞ্জন গুঁড়ে বাড়ির নং : n0130 বয়স : 35 লিঙ্গ : মহিলা	WSU1389782	89 নাম : দীপাঞ্জন গুঁড়ে পিতার নাম: হরিপদ গুঁড়ে বাড়ির নং : n0130 বয়স : 39 লিঙ্গ : পুরুষ	BHV2619278	90 নাম : পুষ্পরানী গুঁড়ে স্বামীর নাম: সঞ্জয় গুঁড়ে বাড়ির নং : n0130 বয়স : 42 লিঙ্গ : মহিলা	BHV2320505

বিধানসভা নির্বাচনক্ষেত্রের নং, নাম : 257-ইন্দাস
ভাগ নং, নাম : 1-মদনমোহনপুর,সাঁতরাওতেতুলমুড়ি গ্রাম, জে.এল.নং-26

91	BHV1459635	নাম : মিতা গুঁড়ে স্বামীর নাম: স্বামী গুঁড়ে বাড়ির নং : n0130 বয়স : 46 লিঙ্গ : মহিলা	ফটো উপলব্ধ	92	BHV1459650	নাম : জয়ন্তী গুঁড়ে স্বামীর নাম: মধুসূদন গুঁড়ে বাড়ির নং : n0130 বয়স : 47 লিঙ্গ : মহিলা	ফটো উপলব্ধ	93	WB/36/254/534337	নাম : চন্দনা গুঁড়ে স্বামীর নাম: বিশ্বজিৎ গুঁড়ে বাড়ির নং : n0130 বয়স : 55 লিঙ্গ : মহিলা	ফটো উপলব্ধ
94	WB/36/254/534727	নাম : বঙ্কিম গুঁড়ে পিতার নাম: হরিপদ গুঁড়ে বাড়ির নং : n0130 বয়স : 53 লিঙ্গ : পুরুষ	ফটো উপলব্ধ	95	WB/36/254/534045	নাম : বিশ্বজিত গুঁড়ে পিতার নাম: হরিপদ গুঁড়ে বাড়ির নং : n0130 বয়স : 59 লিঙ্গ : পুরুষ	ফটো উপলব্ধ	96	WSU2411338	নাম : দিনেশ গুঁড়ে পিতার নাম: সঞ্জয় গুঁড়ে বাড়ির নং : এন০১৩০ বয়স : 20 লিঙ্গ : পুরুষ	ফটো উপলব্ধ
97	BHV2233377	নাম : বর্ণা গুঁড়ে স্বামীর নাম: বিমান গুঁড়ে বাড়ির নং : n0131 বয়স : 48 লিঙ্গ : মহিলা	ফটো উপলব্ধ	98	BHV1653963	নাম : বিমান গুঁড়ে পিতার নাম: করুনা গুঁড়ে বাড়ির নং : n0131 বয়স : 44 লিঙ্গ : পুরুষ	ফটো উপলব্ধ	99	WB/36/254/534524	নাম : চন্দনা গুঁড়ে স্বামীর নাম: বিকাশ গুঁড়ে বাড়ির নং : n0131 বয়স : 53 লিঙ্গ : মহিলা	ফটো উপলব্ধ
100	WSU2421600	নাম : মৌসুমী রায় গুঁড়ে স্বামীর নাম: গণেশ গুঁড়ে বাড়ির নং : এন0131 বয়স : 20 লিঙ্গ : মহিলা	ফটো উপলব্ধ	101	WB/36/254/534070	নাম : নিস্তারিনী গরাই স্বামীর নাম: গৌর গরাই বাড়ির নং : n0054 বয়স : 76 লিঙ্গ : মহিলা	ফটো উপলব্ধ	102	BHV1460153	নাম : তারামনি গরাই স্বামীর নাম: বলরাম গরাই বাড়ির নং : n0019 বয়স : 47 লিঙ্গ : মহিলা	ফটো উপলব্ধ
103	WB/36/254/534475	নাম : বলরাম গরাই পিতার নাম: হরিগোপাল গরাই বাড়ির নং : n0019 বয়স : 61 লিঙ্গ : পুরুষ	ফটো উপলব্ধ	104	WSU1389808	নাম : উত্তম গরাই পিতার নাম: নিমাই গরাই বাড়ির নং : 3 বয়স : 33 লিঙ্গ : পুরুষ	ফটো উপলব্ধ	105	WSU1073915	নাম : দিলীপ গরাই পিতার নাম: নিমাই গরাই বাড়ির নং : n0019 বয়স : 37 লিঙ্গ : পুরুষ	ফটো উপলব্ধ
106	WB/36/254/534109	নাম : বৃন্দা গরাই স্বামীর নাম: নিমাই গরাই বাড়ির নং : n0019 বয়স : 59 লিঙ্গ : মহিলা	ফটো উপলব্ধ	107	WB/36/254/534194	নাম : নিমাই গরাই পিতার নাম: হরিগোপাল গরাই বাড়ির নং : n0019 বয়স : 66 লিঙ্গ : পুরুষ	ফটো উপলব্ধ	108	BHV2321016	নাম : কাজল গরাই স্বামীর নাম: সুকুমার গরাই বাড়ির নং : n0018 বয়স : 39 লিঙ্গ : মহিলা	ফটো উপলব্ধ
109	WB/36/254/534041	নাম : সুকুমার গরাই পিতার নাম: নিতাই গরাই বাড়ির নং : n0018 বয়স : 53 লিঙ্গ : পুরুষ	ফটো উপলব্ধ	110	BHV1460161	নাম : প্রতিমা গরাই স্বামীর নাম: জগবন্ধু গরাই বাড়ির নং : n0018 বয়স : 48 লিঙ্গ : মহিলা	ফটো উপলব্ধ	111	WB/36/254/534649	নাম : জগবন্ধু গরাই পিতার নাম: নিতাই গরাই বাড়ির নং : n0018 বয়স : 59 লিঙ্গ : পুরুষ	ফটো উপলব্ধ
112	WSU1452457	নাম : স্বপন গরাই পিতার নাম: শ্যামসুন্দর গরাই বাড়ির নং : n0018 বয়স : 33 লিঙ্গ : পুরুষ	ফটো উপলব্ধ	113	WB/36/254/534125	নাম : কাজল গরাই স্বামীর নাম: শ্যামসুন্দর গরাই বাড়ির নং : n0018 বয়স : 55 লিঙ্গ : মহিলা	ফটো উপলব্ধ	114	WB/36/254/534472	নাম : শ্যামসুন্দর গরাই পিতার নাম: নিতাই গরাই বাড়ির নং : n0018 বয়স : 63 লিঙ্গ : পুরুষ	ফটো উপলব্ধ
115	WB/36/254/534110	নাম : মিদ গরাই স্বামীর নাম: নিতাই গরাই বাড়ির নং : n0018 বয়স : 81 লিঙ্গ : মহিলা	ফটো উপলব্ধ	116	WB/36/254/534735	নাম : বীনা গরাই স্বামীর নাম: পীরুমোহন গরাই বাড়ির নং : n0016 বয়স : 57 লিঙ্গ : মহিলা	ফটো উপলব্ধ	117	WSU1816016	নাম : গুণেন্দু গরাই পিতার নাম: জগবন্ধু গরাই বাড়ির নং : n0018 বয়স : 28 লিঙ্গ : পুরুষ	ফটো উপলব্ধ
118	WSU2036093	নাম : দিব্যেন্দু গরাই পিতার নাম: জগবন্ধু গরাই বাড়ির নং : n0018 বয়স : 25 লিঙ্গ : পুরুষ	ফটো উপলব্ধ	119	BHV1460419	নাম : রামবিলাস গরাই পিতার নাম: পীরুমোহন গরাই বাড়ির নং : n0016 বয়স : 43 লিঙ্গ : পুরুষ	ফটো উপলব্ধ	120	UNU1601897	নাম : মণিকা গরাই স্বামীর নাম: স্বপন গরাই বাড়ির নং : n0018 বয়স : 29 লিঙ্গ : মহিলা	ফটো উপলব্ধ

121	WSU2122919	ফটো উপলব্ধ	122	WSU2122786	ফটো উপলব্ধ	123	WSU2424455	ফটো উপলব্ধ
নাম : পরমা গরাই স্বামীর নাম: উত্তম গরাই বাড়ির নং : n0019 বয়স : 25 লিঙ্গ : মহিলা			নাম : ধর্মেন্দু গরাই পিতার নাম: বলরাম গরাই বাড়ির নং : n0019 বয়স : 24 লিঙ্গ : পুরুষ			নাম : লক্ষ্মী গরাই স্বামীর নাম: ধর্মেন্দু গরাই বাড়ির নং : এন০০১৯ বয়স : 20 লিঙ্গ : মহিলা		
124	WSU2378008	ফটো উপলব্ধ	125	WSU1923960	ফটো উপলব্ধ	126	WSU2230399	ফটো উপলব্ধ
নাম : সমিত গরাই পিতার নাম: সুকুমার গরাই বাড়ির নং : এন0018 বয়স : 21 লিঙ্গ : পুরুষ			নাম : পূজা গরাই স্বামীর নাম: রামবিলাস গরাই বাড়ির নং : N0016 বয়স : 27 লিঙ্গ : মহিলা			নাম : অমিত গরাই পিতার নাম: সুকুমার গরাই বাড়ির নং : এন0018 বয়স : 23 লিঙ্গ : পুরুষ		
127	WSU2378198	ফটো উপলব্ধ	128	WSU2123255	ফটো উপলব্ধ	129	WSU2031722	ফটো উপলব্ধ
নাম : স্বাধীন ঘাঁটি পিতার নাম: ধনঞ্জয় ঘাঁটি বাড়ির নং : এন0009 বয়স : 21 লিঙ্গ : পুরুষ			নাম : মনিমালা ঘাঁটি স্বামীর নাম: বিশ্বজিৎ ঘাঁটি বাড়ির নং : n0007 বয়স : 28 লিঙ্গ : মহিলা			নাম : দোলা ঘাঁটি স্বামীর নাম: জয়ন্ত ঘাঁটি বাড়ির নং : n0007 বয়স : 26 লিঙ্গ : মহিলা		
130	WSU2031698	ফটো উপলব্ধ	131	BHV2320513	ফটো উপলব্ধ	132	WSU2091767	ফটো উপলব্ধ
নাম : গঙ্গাধর ঘাঁটি পিতার নাম: কিংকর ঘাঁটি বাড়ির নং : n0010 বয়স : 26 লিঙ্গ : পুরুষ			নাম : ধনঞ্জয় ঘাঁটি পিতার নাম: ক্ষুদিরাম ঘাঁটি বাড়ির নং : n0009 বয়স : 41 লিঙ্গ : পুরুষ			নাম : কিঙ্কর ঘাঁটি পিতার নাম: ক্ষুদিরাম ঘাঁটি বাড়ির নং : n0010 বয়স : 58 লিঙ্গ : পুরুষ		
133	BHV1460716	ফটো উপলব্ধ	134	BHV2619146	ফটো উপলব্ধ	135	WB/36/254/534178	ফটো উপলব্ধ
নাম : ভারতী ঘাঁটি স্বামীর নাম: কিঙ্কর ঘাঁটি বাড়ির নং : n0010 বয়স : 45 লিঙ্গ : মহিলা			নাম : টুলু ঘাঁটি স্বামীর নাম: ধনঞ্জয় ঘাঁটি বাড়ির নং : n0009 বয়স : 37 লিঙ্গ : মহিলা			নাম : ভৈরবী ঘাঁটি স্বামীর নাম: ক্ষুদিরাম ঘাঁটি বাড়ির নং : n0009 বয়স : 66 লিঙ্গ : মহিলা		
136	BHV1653112	ফটো উপলব্ধ	137	BHV1653393	ফটো উপলব্ধ	138	WSU1554534	ফটো উপলব্ধ
নাম : কবিতা ঘাঁটি স্বামীর নাম: সঞ্জয় ঘাঁটি বাড়ির নং : n0008 বয়স : 43 লিঙ্গ : মহিলা			নাম : সঞ্জয় ঘাঁটি পিতার নাম: রতন ঘাঁটি বাড়ির নং : n0008 বয়স : 45 লিঙ্গ : পুরুষ			নাম : বিশ্বজিৎ ঘাঁটি পিতার নাম: পিরুমোহন ঘাঁটি বাড়ির নং : n0007 বয়স : 31 লিঙ্গ : পুরুষ		
139	WSU1319342	ফটো উপলব্ধ	140	WSU1319334	ফটো উপলব্ধ	141	WSU1452663	ফটো উপলব্ধ
নাম : শ্যামলী দিগার (ঘাঁটি) স্বামীর নাম: অন্ত ঘাঁটি বাড়ির নং : n0007 বয়স : 35 লিঙ্গ : মহিলা			নাম : অন্ত ঘাঁটি পিতার নাম: রতন ঘাঁটি বাড়ির নং : n0007 বয়স : 40 লিঙ্গ : পুরুষ			নাম : জয়ন্ত ঘাঁটি পিতার নাম: পীরুমোহন ঘাঁটি বাড়ির নং : n0007 বয়স : 33 লিঙ্গ : পুরুষ		
142	WB/36/254/534283	ফটো উপলব্ধ	143	WB/36/254/534712	ফটো উপলব্ধ	144	BHV2619237	ফটো উপলব্ধ
নাম : ছায়া ঘাঁটি স্বামীর নাম: পীরুমোহন ঘাঁটি বাড়ির নং : n0007 বয়স : 56 লিঙ্গ : মহিলা			নাম : পীরুমোহন ঘাঁটি পিতার নাম: রতন ঘাঁটি বাড়ির নং : n0007 বয়স : 63 লিঙ্গ : পুরুষ			নাম : মিঠু চৌধুরী স্বামীর নাম: রবি চৌধুরী বাড়ির নং : n0028 বয়স : 37 লিঙ্গ : মহিলা		
145	WB/36/254/534585	ফটো উপলব্ধ	146	WSU2378073	ফটো উপলব্ধ	147	WSU1816008	ফটো উপলব্ধ
নাম : রবি চৌধুরী পিতার নাম: সুধীর চৌধুরী বাড়ির নং : n0028 বয়স : 53 লিঙ্গ : পুরুষ			নাম : অনুপম চৌধুরী পিতার নাম: রবি চৌধুরী বাড়ির নং : এন0028 বয়স : 21 লিঙ্গ : পুরুষ			নাম : চিরঞ্জিত দলুই পিতার নাম: মধুসূদন দলুই বাড়ির নং : n0017 বয়স : 30 লিঙ্গ : পুরুষ		
148	WSU1554518	ফটো উপলব্ধ	149	WSU1554617	ফটো উপলব্ধ	150	WB/36/254/534555	ফটো উপলব্ধ
নাম : সঞ্জিত দলুই পিতার নাম: মধুসূদন দলুই বাড়ির নং : n0017 বয়স : 32 লিঙ্গ : পুরুষ			নাম : শ্রাবনী দলুই পিতার নাম: মধুসূদন দলুই বাড়ির নং : n0017 বয়স : 31 লিঙ্গ : মহিলা			নাম : অঞ্জলা দলুই স্বামীর নাম: মধুসূদন দলুই বাড়ির নং : n0017 বয়স : 53 লিঙ্গ : মহিলা		

151 নাম : মধুসূদন দলুই পিতার নাম: গঙ্গারাম দলুই বাড়ির নং : n0017 বয়স : 64 লিঙ্গ : পুরুষ	WSU2508984 ফটো উপলব্ধ	152 নাম : মীনাক্ষী দালাল পাল স্বামীর নাম: প্রসেনজিৎ পাল বাড়ির নং : n0204 বয়স : 36 লিঙ্গ : মহিলা	WSU1318575 ফটো উপলব্ধ	153 নাম : সপ্তদীপ দে পিতার নাম: দীপক দে বাড়ির নং : n0160 বয়স : 27 লিঙ্গ : পুরুষ	WSU1892504 ফটো উপলব্ধ
154 নাম : মুন্সায় দে পিতার নাম: শান্ত কুমার দে বাড়ির নং : n0080 বয়স : 27 লিঙ্গ : পুরুষ	WSU1892561 ফটো উপলব্ধ	155 নাম : কৌশিক দে পিতার নাম: রবীন্দ্রনাথ দে বাড়ির নং : n0074 বয়স : 27 লিঙ্গ : পুরুষ	WSU1892587 ফটো উপলব্ধ	156 নাম : অংশুমান দে পিতার নাম: সুশান্ত কুমার দে বাড়ির নং : n0025 বয়স : 27 লিঙ্গ : পুরুষ	WSU1892595 ফটো উপলব্ধ
157 নাম : মিতুন দে পিতার নাম: গদাধর দে বাড়ির নং : n0034 বয়স : 28 লিঙ্গ : পুরুষ	WSU1816057 ফটো উপলব্ধ	158 নাম : শুভজিৎ দে পিতার নাম: মধুসূদন দে বাড়ির নং : n0091 বয়স : 28 লিঙ্গ : পুরুষ	WSU1816073 ফটো উপলব্ধ	159 নাম : পথিক কুমার দে পিতার নাম: শান্ত দে বাড়ির নং : n0022 বয়স : 28 লিঙ্গ : পুরুষ	WSU1816107 ফটো উপলব্ধ
160 নাম : টিনা দে স্বামীর নাম: অসিত দে বাড়ির নং : n0081 বয়স : 29 লিঙ্গ : মহিলা	WSU1816131 ফটো উপলব্ধ	161 নাম : কম্পনা দে স্বামীর নাম: অজয় দে বাড়ির নং : n0173 বয়স : 33 লিঙ্গ : মহিলা	WSU1816164 ফটো উপলব্ধ	162 নাম : সুসিতা দে স্বামীর নাম: স্বরূপ দে বাড়ির নং : n0075 বয়স : 28 লিঙ্গ : মহিলা	WSU1816172 ফটো উপলব্ধ
163 নাম : মধুমিতা দে স্বামীর নাম: রমেশ দে বাড়ির নং : n0087 বয়স : 30 লিঙ্গ : মহিলা	WSU1816180 ফটো উপলব্ধ	164 নাম : সৌভিক দে পিতার নাম: রাখাল দে বাড়ির নং : n0052 বয়স : 28 লিঙ্গ : পুরুষ	WSU1816198 ফটো উপলব্ধ	165 নাম : অলকা পাল স্বামীর নাম: প্রকাশ চন্দ্র পাল বাড়ির নং : n0066 বয়স : 45 লিঙ্গ : মহিলা	BHV1460336 ফটো উপলব্ধ
166 নাম : রাধারমন দে পিতার নাম: গোবিন্দ দে বাড়ির নং : n0174 বয়স : 63 লিঙ্গ : পুরুষ	WB/36/254/534489 ফটো উপলব্ধ	167 নাম : রীনা দে স্বামীর নাম: রাধারমন দে বাড়ির নং : n0174 বয়স : 55 লিঙ্গ : মহিলা	WB/36/254/534611 ফটো উপলব্ধ	168 নাম : কার্তিক দে পিতার নাম: রাধারমন দে বাড়ির নং : n0174 বয়স : 37 লিঙ্গ : পুরুষ	BHV2619112 ফটো উপলব্ধ
169 নাম : তপন দে পিতার নাম: রাধারমন দে বাড়ির নং : n0176 বয়স : 34 লিঙ্গ : পুরুষ	WSU1319805 ফটো উপলব্ধ	170 নাম : নিরঞ্জন দে পিতার নাম: গোবিন্দ দে বাড়ির নং : n0174 বয়স : 59 লিঙ্গ : পুরুষ	WB/36/254/534514 ফটো উপলব্ধ	171 নাম : গীতা দে স্বামীর নাম: নিরঞ্জন দে বাড়ির নং : n0174 বয়স : 48 লিঙ্গ : মহিলা	BHV1461557 ফটো উপলব্ধ
172 নাম : মনোরঞ্জন দে পিতার নাম: গোবিন্দ দে বাড়ির নং : n0174 বয়স : 57 লিঙ্গ : পুরুষ	WB/36/254/534647 ফটো উপলব্ধ	173 নাম : টুম্পা দে স্বামীর নাম: মনোরঞ্জন দে বাড়ির নং : n0176 বয়স : 41 লিঙ্গ : মহিলা	WSU1319813 ফটো উপলব্ধ	174 নাম : তীলোত্তমা দে স্বামীর নাম: গোপাল দে বাড়ির নং : n0175 বয়স : 81 লিঙ্গ : মহিলা	WB/36/254/534517 ফটো উপলব্ধ
175 নাম : সনৎ দে পিতার নাম: গোপাল দে বাড়ির নং : n0175 বয়স : 55 লিঙ্গ : পুরুষ	WB/36/254/534444 ফটো উপলব্ধ	176 নাম : লক্ষী দে স্বামীর নাম: সনৎ দে বাড়ির নং : n0175 বয়স : 48 লিঙ্গ : মহিলা	BHV1460948 ফটো উপলব্ধ	177 নাম : সমীর দে পিতার নাম: গোপাল দে বাড়ির নং : n0175 বয়স : 51 লিঙ্গ : পুরুষ	BHV1461086 ফটো উপলব্ধ
178 নাম : পম্পা দে স্বামীর নাম: সমীর দে বাড়ির নং : n0175 বয়স : 46 লিঙ্গ : মহিলা	BHV1461094 ফটো উপলব্ধ	179 নাম : মনোরঞ্জন দে পিতার নাম: শ্রীপতি দে বাড়ির নং : n0198 বয়স : 66 লিঙ্গ : পুরুষ	WB/36/254/534663 ফটো উপলব্ধ	180 নাম : গঙ্গা দে স্বামীর নাম: মনোরঞ্জন দে বাড়ির নং : n0198 বয়স : 58 লিঙ্গ : মহিলা	WB/36/254/534323 ফটো উপলব্ধ

বিধানসভা নির্বাচনক্ষেত্রের নং, নাম : 257-ইন্দাস
ভাগ নং, নাম : 1-মদনমোহনপুর,সাঁতরাওতেতুলমুড়ি গ্রাম, জে.এল.নং-26

181 নাম : সুভাষ দে পিতার নাম: শ্রীপতি দে বাড়ির নং : n0198 বয়স : 64 লিঙ্গ : পুরুষ	WB/36/254/534705	182 নাম : উর্মিলা দে স্বামীর নাম: সুভাষ দে বাড়ির নং : n0198 বয়স : 48 লিঙ্গ : মহিলা	BHV1460013	183 নাম : সোমা পাল স্বামীর নাম: সুকান্ত পাল বাড়ির নং : n0198 বয়স : 46 লিঙ্গ : মহিলা	BHV2233906
184 নাম : নিতাই দে পিতার নাম: শীতল দে বাড়ির নং : n0049 বয়স : 71 লিঙ্গ : পুরুষ	WB/36/254/534442	185 নাম : প্রবীর দে পিতার নাম: রাধাশ্যাম দে বাড়ির নং : n0048 বয়স : 30 লিঙ্গ : পুরুষ	WSU1742071	186 নাম : মমতা দে স্বামীর নাম: নরোত্তম দে বাড়ির নং : n0065 বয়স : 48 লিঙ্গ : মহিলা	BHV1460328
187 নাম : নরোত্তম দে পিতার নাম: প্রহলাদ দে বাড়ির নং : n0065 বয়স : 64 লিঙ্গ : পুরুষ	WB/36/254/534211	188 নাম : রাজকুমার দে পিতার নাম: সনাতন দে বাড়ির নং : n0065 বয়স : 38 লিঙ্গ : পুরুষ	WSU1074566	189 নাম : প্রতিমা দে স্বামীর নাম: সনাতন দে বাড়ির নং : n0065 বয়স : 68 লিঙ্গ : মহিলা	WB/36/254/534270
190 নাম : জয়ন্ত দে পিতার নাম: মানিক চন্দ্র দে বাড়ির নং : N0064 বয়স : 35 লিঙ্গ : পুরুষ	WSU1319466	191 নাম : লক্ষীকান্ত দে পিতার নাম: শংকর দে বাড়ির নং : n0092 বয়স : 42 লিঙ্গ : পুরুষ	BHV2619120	192 নাম : সুবোধ দে পিতার নাম: গোপাল দে বাড়ির নং : n0114 বয়স : 58 লিঙ্গ : পুরুষ	WB/36/254/534449
193 নাম : গৌরীবালা দে স্বামীর নাম: নিতাইচন্দ্র দে বাড়ির নং : n0112 বয়স : 63 লিঙ্গ : মহিলা	WB/36/254/534621	194 নাম : নিতাইচন্দ্র দে পিতার নাম: যতীন্দ্রনাথ দে বাড়ির নং : n0112 বয়স : 73 লিঙ্গ : পুরুষ	WB/36/254/534630	195 নাম : হরেকৃষ্ণ দে পিতার নাম: যতীন্দ্র দে বাড়ির নং : n0111 বয়স : 61 লিঙ্গ : পুরুষ	WB/36/254/534537
196 নাম : তিলোত্তমা দে স্বামীর নাম: গৌর দে বাড়ির নং : n0110 বয়স : 73 লিঙ্গ : মহিলা	WB/36/254/534145	197 নাম : জ্যোৎস্না দে (সিংহ) স্বামীর নাম: সরোজ দে বাড়ির নং : n0111 বয়স : 35 লিঙ্গ : মহিলা	WSU1319649	198 নাম : মামনি দে স্বামীর নাম: সুশীল দে বাড়ির নং : n0109 বয়স : 47 লিঙ্গ : মহিলা	BHV1461219
199 নাম : সুশীল দে পিতার নাম: প্রভাকর দে বাড়ির নং : n0109 বয়স : 55 লিঙ্গ : পুরুষ	WB/36/254/534639	200 নাম : পূর্ণিমা দে স্বামীর নাম: অনূপ কুমার দে বাড়ির নং : n0022 বয়স : 44 লিঙ্গ : মহিলা	BHV1460120	201 নাম : সদয় কুমার দে পিতার নাম: শ্রীকান্ত দে বাড়ির নং : n0022 বয়স : 36 লিঙ্গ : পুরুষ	WSU1198787
202 নাম : কম্পনা দে স্বামীর নাম: শ্রীকান্ত দে বাড়ির নং : n0022 বয়স : 55 লিঙ্গ : মহিলা	WB/36/254/534117	203 নাম : মিতা দে স্বামীর নাম: আশার প্রদীপ দে বাড়ির নং : n0107 বয়স : 46 লিঙ্গ : মহিলা	BHV1461144	204 নাম : আশার প্রদীপ দে পিতার নাম: দুঃখভঞ্জন দে বাড়ির নং : n0107 বয়স : 50 লিঙ্গ : পুরুষ	BHV2515617
205 নাম : দুঃখভঞ্জন দে পিতার নাম: ভবতারন দে বাড়ির নং : n0107 বয়স : 78 লিঙ্গ : পুরুষ	WB/36/254/534155	206 নাম : মানিক চন্দ্র দে পিতার নাম: প্রহ্লাদ দে বাড়ির নং : n0064 বয়স : 66 লিঙ্গ : পুরুষ	WB/36/254/534482	207 নাম : সঞ্জয় দে পিতার নাম: মদনমোহন দে বাড়ির নং : n0063 বয়স : 65 লিঙ্গ : পুরুষ	WB/36/254/534185
208 নাম : মন্টু (কুশধ্বজ) দে পিতার নাম: নিবারণ দে বাড়ির নং : n0055 বয়স : 70 লিঙ্গ : পুরুষ	WSU1730928	209 নাম : অপূর্ব দে পিতার নাম: সাগর চন্দ্র দে বাড়ির নং : n0024 বয়স : 32 লিঙ্গ : পুরুষ	WSU1452523	210 নাম : মাধবী দে (সরকার) পিতার নাম: জয়দেব দে বাড়ির নং : n0023 বয়স : 41 লিঙ্গ : মহিলা	WSU1655109

211	BHV1460708	WSU2399103	212	WSU2399103	213	WB/36/254/534416
নাম : মিঠু দে স্বামীর নাম: শম্ভুনাথ দে বাড়ির নং : এন0021 বয়স : 47 লিঙ্গ : মহিলা	ফটো উপলব্ধ	ফটো উপলব্ধ	নাম : শম্ভুনাথ দে পিতার নাম: নিমাইচন্দ্র দে বাড়ির নং : এন0021 বয়স : 52 লিঙ্গ : পুরুষ	ফটো উপলব্ধ	নাম : নমিতা দে স্বামীর নাম: নিমাইচন্দ্র দে বাড়ির নং : n0021 বয়স : 68 লিঙ্গ : মহিলা	ফটো উপলব্ধ
214	BHV2321024	BHV1459817	215	BHV1459817	216	WSU1319367
নাম : ঝম্পা দে স্বামীর নাম: শংকর দে বাড়ির নং : n0021 বয়স : 39 লিঙ্গ : মহিলা	ফটো উপলব্ধ	ফটো উপলব্ধ	নাম : শংকর দে পিতার নাম: নিমাই চন্দ্র দে বাড়ির নং : n0021 বয়স : 49 লিঙ্গ : পুরুষ	ফটো উপলব্ধ	নাম : পিরু মোহন দে পিতার নাম: কালিপদ দে বাড়ির নং : N0020 বয়স : 36 লিঙ্গ : পুরুষ	ফটো উপলব্ধ
217	BHV2568087	WSU1389824	218	WSU1389824	219	WSU1730803
নাম : হারাধন দে পিতার নাম: কালিপদ দে বাড়ির নং : n0020 বয়স : 38 লিঙ্গ : পুরুষ	ফটো উপলব্ধ	ফটো উপলব্ধ	নাম : তিলোকা দে পিতার নাম: রাখহরি দে বাড়ির নং : n0020 বয়স : 65 লিঙ্গ : মহিলা	ফটো উপলব্ধ	নাম : চঞ্চল দে পিতার নাম: গৌতম দে বাড়ির নং : n0122 বয়স : 29 লিঙ্গ : পুরুষ	ফটো উপলব্ধ
220	BHV1460252	WB/36/254/534390	221	WB/36/254/534390	222	WSU2507630
নাম : সুভদ্রা দে স্বামীর নাম: গৌতম দে বাড়ির নং : n0122 বয়স : 46 লিঙ্গ : মহিলা	ফটো উপলব্ধ	ফটো উপলব্ধ	নাম : লীলা দে স্বামীর নাম: অজিত দে বাড়ির নং : n0122 বয়স : 70 লিঙ্গ : মহিলা	ফটো উপলব্ধ	নাম : সুনীল দে পিতার নাম: দিবাকর দে বাড়ির নং : n0108 বয়স : 56 লিঙ্গ : পুরুষ	ফটো উপলব্ধ
223	WSU1452614	WB/36/254/534623	224	WB/36/254/534623	225	WSU1452697
নাম : রুপা দে পিতার নাম: সুকুমার দে বাড়ির নং : n0108 বয়স : 34 লিঙ্গ : মহিলা	ফটো উপলব্ধ	ফটো উপলব্ধ	নাম : অলকা দে স্বামীর নাম: সুকুমার দে বাড়ির নং : n0108 বয়স : 53 লিঙ্গ : মহিলা	ফটো উপলব্ধ	নাম : অভিজিৎ দে মায়ের নাম: মঞ্জু দে বাড়ির নং : n0107 বয়স : 34 লিঙ্গ : পুরুষ	ফটো উপলব্ধ
226	WSU1319557	BHV1461003	227	BHV1461003	228	WSU2462919
নাম : টুটু কুন্ডু (দে) স্বামীর নাম: লক্ষীকান্ত দে বাড়ির নং : n0090 বয়স : 36 লিঙ্গ : মহিলা	ফটো উপলব্ধ	ফটো উপলব্ধ	নাম : অমিতা দে স্বামীর নাম: মধুসূদন দে বাড়ির নং : n0090 বয়স : 47 লিঙ্গ : মহিলা	ফটো উপলব্ধ	নাম : ভাস্কর চন্দ্র দে পিতার নাম: নিবারণ চন্দ্র দে বাড়ির নং : n0089 বয়স : 66 লিঙ্গ : পুরুষ	ফটো উপলব্ধ
229	WSU1655083	WSU2399152	230	WSU2399152	231	WSU1452606
নাম : মৌমিতা দে পিতার নাম: সুকুমার দে বাড়ির নং : n0088 বয়স : 31 লিঙ্গ : মহিলা	ফটো উপলব্ধ	ফটো উপলব্ধ	নাম : জয়দেব দে পিতার নাম: হরিসাধন দে বাড়ির নং : n0087 বয়স : 57 লিঙ্গ : পুরুষ	ফটো উপলব্ধ	নাম : রমেশ দে পিতার নাম: মলয় দে বাড়ির নং : n0087 বয়স : 36 লিঙ্গ : পুরুষ	ফটো উপলব্ধ
232	WSU2324465	WSU1319391	233	WSU1319391	234	WSU1554625
নাম : ধীরমোহন দে পিতার নাম: কালীপদ দে বাড়ির নং : n0085 বয়স : 59 লিঙ্গ : পুরুষ	ফটো উপলব্ধ	ফটো উপলব্ধ	নাম : সুদীপ দে পিতার নাম: রাম চন্দ্র দে বাড়ির নং : n0040 বয়স : 35 লিঙ্গ : পুরুষ	ফটো উপলব্ধ	নাম : ঝট্টু দে পিতার নাম: লক্ষন দে বাড়ির নং : n0040 বয়স : 31 লিঙ্গ : পুরুষ	ফটো উপলব্ধ
235	WB/36/254/534197	WB/36/254/534198	236	WB/36/254/534198	237	WB/36/254/534327
নাম : মামনি দে স্বামীর নাম: লক্ষন দে বাড়ির নং : n0040 বয়স : 53 লিঙ্গ : মহিলা	ফটো উপলব্ধ	ফটো উপলব্ধ	নাম : ঝর্ণা দে স্বামীর নাম: বাসুদেব দে বাড়ির নং : n0040 বয়স : 51 লিঙ্গ : মহিলা	ফটো উপলব্ধ	নাম : বাসুদেব দে পিতার নাম: গোপালচন্দ্র দে বাড়ির নং : n0040 বয়স : 53 লিঙ্গ : পুরুষ	ফটো উপলব্ধ
238	WB/36/254/534067	WB/36/254/534379	239	WB/36/254/534379	240	BHV1460849
নাম : রীনা দে স্বামীর নাম: রামচন্দ্র দে বাড়ির নং : n0040 বয়স : 55 লিঙ্গ : মহিলা	ফটো উপলব্ধ	ফটো উপলব্ধ	নাম : রামচন্দ্র দে পিতার নাম: গোপালচন্দ্র দে বাড়ির নং : n0040 বয়স : 57 লিঙ্গ : পুরুষ	ফটো উপলব্ধ	নাম : অপর্ণা দে স্বামীর নাম: রামপ্রসাদ দে বাড়ির নং : n0039 বয়স : 49 লিঙ্গ : মহিলা	ফটো উপলব্ধ

বিধানসভা নির্বাচনক্ষেত্রের নং, নাম : 257-ইন্দাস
ভাগ নং, নাম : 1-মদনমোহনপুর,সাঁতরাওতেতুলমুড়ি গ্রাম, জে.এল.নং-26

241	WSU1554443	নাম : সন্তোষ কুমার দে পিতার নাম: শম্ভুনাথ দে বাড়ির নং : n0036 বয়স : 31 লিঙ্গ : পুরুষ	ফটো উপলব্ধ	242	WSU1389741	নাম : শিউলি দে স্বামীর নাম: মানস কুমার দে বাড়ির নং : n0036 বয়স : 35 লিঙ্গ : মহিলা	ফটো উপলব্ধ	243	WB/36/254/534192	নাম : শোভারানী দে স্বামীর নাম: শম্ভুনাথ দে বাড়ির নং : n0036 বয়স : 56 লিঙ্গ : মহিলা	ফটো উপলব্ধ
244	WB/36/254/534061	নাম : শম্ভুনাথ দে পিতার নাম: শম্ভুনাথ দে বাড়ির নং : n0036 বয়স : 60 লিঙ্গ : পুরুষ	ফটো উপলব্ধ	245	BHV2233427	নাম : রূপা দে স্বামীর নাম: গুণধর দে বাড়ির নং : n0034 বয়স : 42 লিঙ্গ : মহিলা	ফটো উপলব্ধ	246	BHV2515666	নাম : পূর্ণিমা দে স্বামীর নাম: সত্যকিন্দর দে বাড়ির নং : n0083 বয়স : 67 লিঙ্গ : মহিলা	ফটো উপলব্ধ
247	BHV2471043	নাম : শিউলী দে স্বামীর নাম: অরুণ দে বাড়ির নং : n0082 বয়স : 39 লিঙ্গ : মহিলা	ফটো উপলব্ধ	248	BHV2320562	নাম : অরুণ কুমার দে পিতার নাম: নিতাই বাড়ির নং : n0082 বয়স : 43 লিঙ্গ : পুরুষ	ফটো উপলব্ধ	249	WB/36/254/534492	নাম : দুর্গারানী দে স্বামীর নাম: হরিসাধন দে বাড়ির নং : n0167 বয়স : 76 লিঙ্গ : মহিলা	ফটো উপলব্ধ
250	WSU1554468	নাম : মিলন দে পিতার নাম: গদাধর দে বাড়ির নং : n0034 বয়স : 31 লিঙ্গ : পুরুষ	ফটো উপলব্ধ	251	BHV1459494	নাম : রীনা দে স্বামীর নাম: সুজিত দে বাড়ির নং : n0031 বয়স : 46 লিঙ্গ : মহিলা	ফটো উপলব্ধ	252	WB/36/254/534200	নাম : সুজিত দে পিতার নাম: শীতলচন্দ্র দে বাড়ির নং : n0031 বয়স : 57 লিঙ্গ : পুরুষ	ফটো উপলব্ধ
253	BHV1652544	নাম : ঝুমা দে স্বামীর নাম: বাসুদেব দে বাড়ির নং : n0027 বয়স : 44 লিঙ্গ : মহিলা	ফটো উপলব্ধ	254	WB/36/254/534742	নাম : বাসুদেব দে পিতার নাম: সাধন দে বাড়ির নং : n0027 বয়স : 53 লিঙ্গ : পুরুষ	ফটো উপলব্ধ	255	BHV1459841	নাম : পূর্ণিমা দে স্বামীর নাম: মহাদেব দে বাড়ির নং : n0027 বয়স : 46 লিঙ্গ : মহিলা	ফটো উপলব্ধ
256	WB/36/254/534317	নাম : মহাদেব দে পিতার নাম: সাধন দে বাড়ির নং : n0027 বয়স : 56 লিঙ্গ : পুরুষ	ফটো উপলব্ধ	257	WSU1730829	নাম : চন্দন দে পিতার নাম: শঙ্কর দে বাড়ির নং : n0027 বয়স : 29 লিঙ্গ : পুরুষ	ফটো উপলব্ধ	258	WB/36/254/534189	নাম : শঙ্কর দে পিতার নাম: সাধন দে বাড়ির নং : n0027 বয়স : 59 লিঙ্গ : পুরুষ	ফটো উপলব্ধ
259	WB/36/254/534031	নাম : শান্ত দে স্বামীর নাম: সাধন দে বাড়ির নং : n0027 বয়স : 76 লিঙ্গ : মহিলা	ফটো উপলব্ধ	260	BYQ2822989	নাম : সুনীতা দে স্বামীর নাম: প্রবীর কুমার দে বাড়ির নং : n0026 বয়স : 37 লিঙ্গ : মহিলা	ফটো উপলব্ধ	261	BHV1650464	নাম : স্বপন কুমার দে পিতার নাম: জয়দেব দে বাড়ির নং : n0023 বয়স : 43 লিঙ্গ : পুরুষ	ফটো উপলব্ধ
262	WB/36/254/534001	নাম : অনিল কুমার দে পিতার নাম: বংশী দে বাড়ির নং : n0025 বয়স : 81 লিঙ্গ : পুরুষ	ফটো উপলব্ধ	263	WB/36/254/534691	নাম : কানাইচন্দ্র দে পিতার নাম: রুপচাঁদ দে বাড়ির নং : n0053 বয়স : 70 লিঙ্গ : পুরুষ	ফটো উপলব্ধ	264	WB/36/254/534086	নাম : গায়ত্রী দে স্বামীর নাম: কানাই দে বাড়ির নং : n0053 বয়স : 65 লিঙ্গ : মহিলা	ফটো উপলব্ধ
265	WB/36/254/534299	নাম : লক্ষ্মীরানী দে স্বামীর নাম: সঞ্জয় দে বাড়ির নং : n0063 বয়স : 63 লিঙ্গ : মহিলা	ফটো উপলব্ধ	266	WSU1198621	নাম : চিত্রা দে স্বামীর নাম: উত্তম দে বাড়ির নং : n0068 বয়স : 36 লিঙ্গ : মহিলা	ফটো উপলব্ধ	267	WB/36/254/534104	নাম : দিলীপ দে পিতার নাম: চিত্তরঞ্জন দে বাড়ির নং : n0069 বয়স : 57 লিঙ্গ : পুরুষ	ফটো উপলব্ধ
268	WSU1730795	নাম : কৌশিক দে পিতার নাম: দিলীপ দে বাড়ির নং : n0069 বয়স : 30 লিঙ্গ : পুরুষ	ফটো উপলব্ধ	269	WB/36/254/534564	নাম : দিপালী দে স্বামীর নাম: সমীর কান্তি দে বাড়ির নং : n0070 বয়স : 68 লিঙ্গ : মহিলা	ফটো উপলব্ধ	270	WB/36/254/534129	নাম : অপর্ণা দে স্বামীর নাম: দিলীপ দে বাড়ির নং : n0070 বয়স : 53 লিঙ্গ : মহিলা	ফটো উপলব্ধ

বিধানসভা নির্বাচনক্ষেত্রের নং, নাম : 257-ইন্দাস
ভাগ নং, নাম : 1-মদনমোহনপুর,সাঁতরাওতেতুলমুড়ি গ্রাম, জে.এল.নং-26

271	BHV1461607	নাম : সুলেখা দে স্বামীর নাম: দেবীপ্রসাদ দে বাড়ির নং : n0070 বয়স : 45 লিঙ্গ : মহিলা	ফটো উপলব্ধ	272	WB/36/254/534432	নাম : ললিতা দে স্বামীর নাম: বঙ্কিম দে বাড়ির নং : n0071 বয়স : 75 লিঙ্গ : মহিলা	ফটো উপলব্ধ	273	WSU1319474	নাম : মণিশঙ্কর দে পিতার নাম: কমল কান্তি দে বাড়ির নং : n0071 বয়স : 35 লিঙ্গ : পুরুষ	ফটো উপলব্ধ
274	BHV1650282	নাম : কেয়ারানী দে স্বামীর নাম: প্রশান্ত দে বাড়ির নং : n0095 বয়স : 45 লিঙ্গ : মহিলা	ফটো উপলব্ধ	275	WB/36/254/534253	নাম : শান্ত দে পিতার নাম: মদনমোহন দে বাড়ির নং : n0095 বয়স : 53 লিঙ্গ : পুরুষ	ফটো উপলব্ধ	276	BHV1650274	নাম : মৃদুলা দে স্বামীর নাম: লক্ষীকান্ত দে বাড়ির নং : n0095 বয়স : 43 লিঙ্গ : মহিলা	ফটো উপলব্ধ
277	WSU1319573	নাম : সাধনা দে স্বামীর নাম: তরুন দে বাড়ির নং : n0095 বয়স : 35 লিঙ্গ : মহিলা	ফটো উপলব্ধ	278	BHV2320547	নাম : কুমা দে স্বামীর নাম: গদাধর দে বাড়ির নং : n0082 বয়স : 41 লিঙ্গ : মহিলা	ফটো উপলব্ধ	279	BHV1651660	নাম : অসীম দে পিতার নাম: নিতাই দে বাড়ির নং : n0082 বয়স : 43 লিঙ্গ : পুরুষ	ফটো উপলব্ধ
280	BHV2320554	নাম : মিনতি দে স্বামীর নাম: অসীম দে বাড়ির নং : n0082 বয়স : 40 লিঙ্গ : মহিলা	ফটো উপলব্ধ	281	WB/36/254/534508	নাম : সখীবালা দে স্বামীর নাম: কালীপদ দে বাড়ির নং : n0084 বয়স : 84 লিঙ্গ : মহিলা	ফটো উপলব্ধ	282	WB/36/254/534387	নাম : সুজিত দে পিতার নাম: পীরুমোহন দে বাড়ির নং : n0084 বয়স : 49 লিঙ্গ : পুরুষ	ফটো উপলব্ধ
283	WSU1319524	নাম : সীমা মন্ডল (দে) স্বামীর নাম: সুজিত দে বাড়ির নং : n0084 বয়স : 38 লিঙ্গ : মহিলা	ফটো উপলব্ধ	284	WSU1389758	নাম : ছবিতা দে স্বামীর নাম: তাপস কুমার দে বাড়ির নং : n0036 বয়স : 35 লিঙ্গ : মহিলা	ফটো উপলব্ধ	285	WSU1389733	নাম : মানস কুমার দে পিতার নাম: শম্ভুনাথ দে বাড়ির নং : n0036 বয়স : 35 লিঙ্গ : পুরুষ	ফটো উপলব্ধ
286	WB/36/254/534017	নাম : হরিসাধন দে পিতার নাম: প্রহলাদ চন্দ্র দে বাড়ির নং : n0039 বয়স : 77 লিঙ্গ : পুরুষ	ফটো উপলব্ধ	287	WB/36/254/534072	নাম : কনকলতা দে স্বামীর নাম: হরিসাধন দে বাড়ির নং : n0039 বয়স : 73 লিঙ্গ : মহিলা	ফটো উপলব্ধ	288	WB/36/254/534038	নাম : রামপ্রসাদ দে পিতার নাম: হরিসাধন দে বাড়ির নং : n0039 বয়স : 53 লিঙ্গ : পুরুষ	ফটো উপলব্ধ
289	WSU1554658	নাম : সোমা দে পিতার নাম: রামচন্দ্র দে বাড়ির নং : n0040 বয়স : 31 লিঙ্গ : মহিলা	ফটো উপলব্ধ	290	WB/36/254/534272	নাম : লক্ষ্মন দে পিতার নাম: গোপালচন্দ্র দে বাড়ির নং : n0040 বয়স : 55 লিঙ্গ : পুরুষ	ফটো উপলব্ধ	291	WB/36/254/534423	নাম : অপর্ণা দে স্বামীর নাম: ধীরুমোহন দে বাড়ির নং : n0085 বয়স : 53 লিঙ্গ : মহিলা	ফটো উপলব্ধ
292	WB/36/254/534661	নাম : মলয় দে পিতার নাম: হরিসাধন দে বাড়ির নং : n0087 বয়স : 67 লিঙ্গ : পুরুষ	ফটো উপলব্ধ	293	WB/36/254/534583	নাম : পৌরী দে স্বামীর নাম: মলয় দে বাড়ির নং : n0087 বয়স : 61 লিঙ্গ : মহিলা	ফটো উপলব্ধ	294	WB/36/254/534188	নাম : মালা দে স্বামীর নাম: জয়দেব দে বাড়ির নং : n0087 বয়স : 53 লিঙ্গ : মহিলা	ফটো উপলব্ধ
295	WSU1198761	নাম : রাকেশ দে পিতার নাম: জয়দেব দে বাড়ির নং : n0087 বয়স : 36 লিঙ্গ : পুরুষ	ফটো উপলব্ধ	296	WSU1664911	নাম : নূপুর কোলে (দে) স্বামীর নাম: রাকেশ দে বাড়ির নং : n0087 বয়স : 31 লিঙ্গ : মহিলা	ফটো উপলব্ধ	297	BHV2619302	নাম : উদয়কুমার দে পিতার নাম: মহাদেব দে বাড়ির নং : n0088 বয়স : 36 লিঙ্গ : পুরুষ	ফটো উপলব্ধ
298	WB/36/254/534212	নাম : সহদেব দে পিতার নাম: গঙ্গারাম দে বাড়ির নং : n0088 বয়স : 57 লিঙ্গ : পুরুষ	ফটো উপলব্ধ	299	WB/36/254/534073	নাম : লক্ষী দে স্বামীর নাম: সহদেব দে বাড়ির নং : n0088 বয়স : 54 লিঙ্গ : মহিলা	ফটো উপলব্ধ	300	WSU1389675	নাম : উজ্জ্বল কুমার দে পিতার নাম: সহদেব দে বাড়ির নং : n0088 বয়স : 34 লিঙ্গ : পুরুষ	ফটো উপলব্ধ

বিধানসভা নির্বাচনক্ষেত্রের নং, নাম : 257-ইন্দাস
ভাগ নং, নাম : 1-মদনমোহনপুর,সাঁতরাওতেতুলমুড়ি গ্রাম, জে.এল.নং-26

301 নাম : নমিতা দে স্বামীর নাম: ভাস্কর চন্দ্র দে বাড়ির নং : n0089 বয়স : 62 লিঙ্গ : মহিলা	BHV2233534 ফটো উপলব্ধ	302 নাম : রাজকুমার দে পিতার নাম: ভাস্কর চন্দ্র দে বাড়ির নং : n0089 বয়স : 43 লিঙ্গ : পুরুষ	BHV2233542 ফটো উপলব্ধ	303 নাম : তনুশ্রী দে স্বামীর নাম: রাজ কুমার দে বাড়ির নং : n0089 বয়স : 40 লিঙ্গ : মহিলা	WSU1319540 ফটো উপলব্ধ
304 নাম : সুভাষ দে পিতার নাম: নিবারন দে বাড়ির নং : এন0090 বয়স : 62 লিঙ্গ : পুরুষ	WSU2312700 ফটো উপলব্ধ	305 নাম : দীপালী দে স্বামীর নাম: সুভাষ দে বাড়ির নং : n0090 বয়স : 58 লিঙ্গ : মহিলা	WSU2312601 ফটো উপলব্ধ	306 নাম : কল্পনা দে স্বামীর নাম: গৌর দে বাড়ির নং : n0047 বয়স : 63 লিঙ্গ : মহিলা	WB/36/254/534230 ফটো উপলব্ধ
307 নাম : দুলাল কুমার দে পিতার নাম: গৌড়র চন্দ্র দে বাড়ির নং : n0047 বয়স : 37 লিঙ্গ : পুরুষ	BHV2619336 ফটো উপলব্ধ	308 নাম : রাধাশ্যাম দে পিতার নাম: শীতল দে বাড়ির নং : n0048 বয়স : 61 লিঙ্গ : পুরুষ	WB/36/254/534380 ফটো উপলব্ধ	309 নাম : পুষ্পরানী দে স্বামীর নাম: রাধাশ্যাম দে বাড়ির নং : n0048 বয়স : 57 লিঙ্গ : মহিলা	WB/36/254/534401 ফটো উপলব্ধ
310 নাম : সোনাবালা দে স্বামীর নাম: দিবাকর দে বাড়ির নং : n0108 বয়স : 81 লিঙ্গ : মহিলা	WB/36/254/534149 ফটো উপলব্ধ	311 নাম : সুকুমার দে পিতার নাম: দিবাকর দে বাড়ির নং : n0108 বয়স : 59 লিঙ্গ : পুরুষ	WB/36/254/534683 ফটো উপলব্ধ	312 নাম : পদ্মা দে স্বামীর নাম: সুবোধ দে বাড়ির নং : n0114 বয়স : 47 লিঙ্গ : মহিলা	BHV1460740 ফটো উপলব্ধ
313 নাম : সুশান্ত দে পিতার নাম: গোপাল দে বাড়ির নং : n0114 বয়স : 56 লিঙ্গ : পুরুষ	WB/36/254/534505 ফটো উপলব্ধ	314 নাম : শিখা দে স্বামীর নাম: সুশান্ত দে বাড়ির নং : n0114 বয়স : 43 লিঙ্গ : মহিলা	BHV2233435 ফটো উপলব্ধ	# 315 নাম : অষ্টসখী দে স্বামীর নাম: নিমাই দে বাড়ির নং : n0119 বয়স : 67 লিঙ্গ : মহিলা	WSU2525640 ফটো উপলব্ধ
316 নাম : সন্তোষ কুমার দে পিতার নাম: নিমাইচন্দ্র দে বাড়ির নং : n0119 বয়স : 42 লিঙ্গ : পুরুষ	BHV2320679 ফটো উপলব্ধ	317 নাম : বলাই চন্দ্র দে পিতার নাম: রুপচাঁদ দে বাড়ির নং : n0120 বয়স : 60 লিঙ্গ : পুরুষ	WB/36/254/534687 ফটো উপলব্ধ	318 নাম : মনোজ কুমার দে পিতার নাম: বলাইচন্দ্র দে বাড়ির নং : n0120 বয়স : 34 লিঙ্গ : পুরুষ	WSU1389667 ফটো উপলব্ধ
319 নাম : বলিৎ দে স্বামীর নাম: বিকাশ দে বাড়ির নং : n0122 বয়স : 37 লিঙ্গ : মহিলা	WSU1074160 ফটো উপলব্ধ	320 নাম : অসিত দে পিতার নাম: পঞ্চানন দে বাড়ির নং : n0123 বয়স : 67 লিঙ্গ : পুরুষ	WB/36/254/534520 ফটো উপলব্ধ	321 নাম : কমলা দে স্বামীর নাম: অসিত দে বাড়ির নং : n0123 বয়স : 63 লিঙ্গ : মহিলা	WB/36/254/534389 ফটো উপলব্ধ
322 নাম : উৎপল দে পিতার নাম: অসিত দে বাড়ির নং : n0123 বয়স : 42 লিঙ্গ : পুরুষ	BHV2233393 ফটো উপলব্ধ	323 নাম : টুটু নন্দী(দে) স্বামীর নাম: উৎপল দে বাড়ির নং : n00124 বয়স : 35 লিঙ্গ : মহিলা	WSU1319359 ফটো উপলব্ধ	324 নাম : ছবিরানী দে স্বামীর নাম: অনিল চন্দ্র দে বাড়ির নং : n0124 বয়স : 72 লিঙ্গ : মহিলা	WB/36/254/534030 ফটো উপলব্ধ
325 নাম : কৃষ্ণপদ দে পিতার নাম: গৌরচন্দ্র দে বাড়ির নং : n0125 বয়স : 67 লিঙ্গ : পুরুষ	WB/36/254/534496 ফটো উপলব্ধ	326 নাম : গায়ত্রী দে স্বামীর নাম: কৃষ্ণপদ দে বাড়ির নং : n0125 বয়স : 61 লিঙ্গ : মহিলা	WB/36/254/534271 ফটো উপলব্ধ	327 নাম : সুকান্ত দে পিতার নাম: কৃষ্ণপদ দে বাড়ির নং : n0125 বয়স : 43 লিঙ্গ : পুরুষ	BHV1650480 ফটো উপলব্ধ
328 নাম : কৃষ্ণা দে স্বামীর নাম: সুজিত দে বাড়ির নং : n0108 বয়স : 35 লিঙ্গ : মহিলা	WSU1452622 ফটো উপলব্ধ	329 নাম : শোভন নন্দী পিতার নাম: গোপিকৃষ্ণ নন্দী বাড়ির নং : n0108 বয়স : 35 লিঙ্গ : পুরুষ	WSU1319623 ফটো উপলব্ধ	330 নাম : সরোজ দে পিতার নাম: গৌরহরি দে বাড়ির নং : n0110 বয়স : 48 লিঙ্গ : পুরুষ	BHV1461185 ফটো উপলব্ধ

বিধানসভা নির্বাচনক্ষেত্রের নং, নাম : 257-ইন্দাস
ভাগ নং, নাম : 1-মদনমোহনপুর,সাঁতরাওতেতুলমুড়ি গ্রাম, জে.এল.নং-26

331	WB/36/254/534381	ফটো উপলব্ধ	332	BHV1461334	ফটো উপলব্ধ	333	WSU1198712	ফটো উপলব্ধ
নাম : কৃষ্ণা দে স্বামীর নাম: অশোক দে বাড়ির নং : n0112 বয়স : 54 লিঙ্গ : মহিলা			নাম : মানসকুমার দে পিতার নাম: নিতাই চন্দ্র দে বাড়ির নং : n0112 বয়স : 49 লিঙ্গ : পুরুষ			নাম : দুর্গা দে স্বামীর নাম: মানস কুমার দে বাড়ির নং : 113 বয়স : 39 লিঙ্গ : মহিলা		
334	WB/36/254/534615	ফটো উপলব্ধ	335	WSU1198720	ফটো উপলব্ধ	336	WB/36/254/534600	ফটো উপলব্ধ
নাম : রাখাশ্যাম দে পিতার নাম: যতীন্দ্রনাথ দে বাড়ির নং : n0113 বয়স : 67 লিঙ্গ : পুরুষ			নাম : তনয় দে পিতার নাম: রাখাশ্যাম দে বাড়ির নং : n0113 বয়স : 35 লিঙ্গ : পুরুষ			নাম : নগেন্দ্রনাথ দে পিতার নাম: নিবারন দে বাড়ির নং : n0091 বয়স : 75 লিঙ্গ : পুরুষ		
337	WB/36/254/534357	ফটো উপলব্ধ	338	WB/36/254/534638	ফটো উপলব্ধ	339	WB/36/254/534581	ফটো উপলব্ধ
নাম : মধুসূদন দে পিতার নাম: নগেন্দ্রনাথ দে বাড়ির নং : n0091 বয়স : 54 লিঙ্গ : পুরুষ			নাম : শঙ্কর দে পিতার নাম: ভরতারন দে বাড়ির নং : n0092 বয়স : 67 লিঙ্গ : পুরুষ			নাম : কাঞ্চন দে স্বামীর নাম: শঙ্কর দে বাড়ির নং : n0092 বয়স : 63 লিঙ্গ : মহিলা		
340	WB/36/254/534643	ফটো উপলব্ধ	341	WSU1452671	ফটো উপলব্ধ	342	WB/36/254/534410	ফটো উপলব্ধ
নাম : মাধবী দে স্বামীর নাম: বিজয় দে বাড়ির নং : n0092 বয়স : 59 লিঙ্গ : মহিলা			নাম : পম্পা দে স্বামীর নাম: শ্রীকান্ত দে বাড়ির নং : n0092 বয়স : 32 লিঙ্গ : মহিলা			নাম : ভাস্কর দে পিতার নাম: ভবতারন দে বাড়ির নং : n0093 বয়স : 69 লিঙ্গ : পুরুষ		
343	WB/36/254/534601	ফটো উপলব্ধ	344	WB/36/254/534258	ফটো উপলব্ধ	345	WB/36/254/534059	ফটো উপলব্ধ
নাম : মালতী দে স্বামীর নাম: ভাস্কর দে বাড়ির নং : n0093 বয়স : 64 লিঙ্গ : মহিলা			নাম : নির্মালা দে স্বামীর নাম: মদনমোহন দে বাড়ির নং : n0095 বয়স : 83 লিঙ্গ : মহিলা			নাম : সুবোধ দে পিতার নাম: শক্তিপদ দে বাড়ির নং : n0066 বয়স : 67 লিঙ্গ : পুরুষ		
346	WB/36/254/534020	ফটো উপলব্ধ	347	WSU1730878	ফটো উপলব্ধ	348	BHV1023886	ফটো উপলব্ধ
নাম : সুনীল কুমার দে পিতার নাম: শক্তিপদ দে বাড়ির নং : n0066 বয়স : 56 লিঙ্গ : পুরুষ			নাম : সায়ন কুমার দে পিতার নাম: সুনীল কুমার দে বাড়ির নং : n0066 বয়স : 29 লিঙ্গ : পুরুষ			নাম : পুতুল দে স্বামীর নাম: সুবোধ কুমার দে বাড়ির নং : 66 বয়স : 57 লিঙ্গ : মহিলা		
349	WB/36/254/534134	ফটো উপলব্ধ	350	WB/36/254/534088	ফটো উপলব্ধ	351	BHV1459858	ফটো উপলব্ধ
নাম : শঙ্করী দে স্বামীর নাম: চিত্তরঞ্জন দে বাড়ির নং : n0067 বয়স : 73 লিঙ্গ : মহিলা			নাম : গৌতম দে পিতার নাম: চিত্তরঞ্জন দে বাড়ির নং : n0067 বয়স : 51 লিঙ্গ : পুরুষ			নাম : মৃদুলা দে স্বামীর নাম: গৌতম দে বাড়ির নং : n0067 বয়স : 45 লিঙ্গ : মহিলা		
352	WB/36/254/534068	ফটো উপলব্ধ	353	BHV1459908	ফটো উপলব্ধ	354	WB/36/254/534229	ফটো উপলব্ধ
নাম : করুণাময়ী দে স্বামীর নাম: রবিকিঙ্কর দে বাড়ির নং : n0068 বয়স : 69 লিঙ্গ : মহিলা			নাম : উত্তম দে পিতার নাম: রবিকিঙ্কর দে বাড়ির নং : n0068 বয়স : 44 লিঙ্গ : পুরুষ			নাম : শেফালী দে স্বামীর নাম: নিতাই দে বাড়ির নং : n0049 বয়স : 68 লিঙ্গ : মহিলা		
355	WB/36/254/534108	ফটো উপলব্ধ	356	WB/36/254/534077	ফটো উপলব্ধ	357	BHV1459833	ফটো উপলব্ধ
নাম : যমুনা দে স্বামীর নাম: নারানচন্দ্র দে বাড়ির নং : n0051 বয়স : 76 লিঙ্গ : মহিলা			নাম : শান্তিকুমার দে পিতার নাম: নারানচন্দ্র দে বাড়ির নং : n0051 বয়স : 53 লিঙ্গ : পুরুষ			নাম : অর্চনা দে স্বামীর নাম: শান্তিকুমার দে বাড়ির নং : n0051 বয়স : 44 লিঙ্গ : মহিলা		
358	WB/36/254/534053	ফটো উপলব্ধ	359	WB/36/254/534196	ফটো উপলব্ধ	360	WSU1730779	ফটো উপলব্ধ
নাম : স্বপন কুমার দে পিতার নাম: নারান চন্দ্র দে বাড়ির নং : n0051 বয়স : 57 লিঙ্গ : পুরুষ			নাম : তনুশ্রী দে স্বামীর নাম: স্বপন কুমার দে বাড়ির নং : n0051 বয়স : 51 লিঙ্গ : মহিলা			নাম : বিল্টু দে পিতার নাম: স্বপন কুমার দে বাড়ির নং : n0051 বয়স : 30 লিঙ্গ : পুরুষ		

361	WB/36/254/534328	ফটো উপলব্ধ	362	WSU1554575	ফটো উপলব্ধ	363	WB/36/254/534635	ফটো উপলব্ধ
নাম : রাখাল চন্দ্র দে পিতার নাম: রুপচাঁদ দে বাড়ির নং : n0052 বয়স : 52 লিঙ্গ : পুরুষ			নাম : দীপঙ্কর দে পিতার নাম: রাখালচন্দ্র দে বাড়ির নং : n0052 বয়স : 31 লিঙ্গ : পুরুষ			নাম : শিবপ্রসাদ দে পিতার নাম: নিমাইচন্দ্র দে বাড়ির নং : n0021 বয়স : 50 লিঙ্গ : পুরুষ		
364	BHV1651181	ফটো উপলব্ধ	365	BHV1460104	ফটো উপলব্ধ	366	WB/36/254/534136	ফটো উপলব্ধ
নাম : টুম্পা দে স্বামীর নাম: শিবপ্রসাদ দে বাড়ির নং : এন0021 বয়স : 43 লিঙ্গ : মহিলা			নাম : ছবিরানী দে স্বামীর নাম: তারাপদ দে বাড়ির নং : n0022 বয়স : 71 লিঙ্গ : মহিলা			নাম : অর্চনা দে স্বামীর নাম: শান্ত দে বাড়ির নং : n0022 বয়স : 51 লিঙ্গ : মহিলা		
367	BHV1461151	ফটো উপলব্ধ	368	WB/36/254/534678	ফটো উপলব্ধ	369	WSU1319680	ফটো উপলব্ধ
নাম : অনুপ দে পিতার নাম: তারাপদ দে বাড়ির নং : n0022 বয়স : 51 লিঙ্গ : পুরুষ			নাম : সঞ্জয় দে পিতার নাম: বৈদ্যনাথ দে বাড়ির নং : n0164 বয়স : 50 লিঙ্গ : পুরুষ			নাম : শেফালী খাঁ (দে) স্বামীর নাম: সুকান্ত দে বাড়ির নং : N0126 বয়স : 35 লিঙ্গ : মহিলা		
370	WB/36/254/534434	ফটো উপলব্ধ	371	WB/36/254/534250	ফটো উপলব্ধ	372	WB/36/254/534306	ফটো উপলব্ধ
নাম : সুব্রত দে পিতার নাম: গৌরচন্দ্র দে বাড়ির নং : n0125 বয়স : 56 লিঙ্গ : পুরুষ			নাম : রামশঙ্কর দে পিতার নাম: রজনী দে বাড়ির নং : n0157 বয়স : 85 লিঙ্গ : পুরুষ			নাম : দীপক দে পিতার নাম: কালীপদ দে বাড়ির নং : n0160 বয়স : 55 লিঙ্গ : পুরুষ		
373	WB/36/254/534348	ফটো উপলব্ধ	374	WSU1554476	ফটো উপলব্ধ	375	WB/36/254/534336	ফটো উপলব্ধ
নাম : রীনা দে স্বামীর নাম: দীপক দে বাড়ির নং : n0160 বয়স : 52 লিঙ্গ : মহিলা			নাম : সুব্রত দে পিতার নাম: দীপক দে বাড়ির নং : n0160 বয়স : 32 লিঙ্গ : পুরুষ			নাম : সঞ্জয় দে পিতার নাম: কালীপদ দে বাড়ির নং : n0160 বয়স : 52 লিঙ্গ : পুরুষ		
376	WSU2509453	ফটো উপলব্ধ	377	WSU1554484	ফটো উপলব্ধ	378	BHV1459288	ফটো উপলব্ধ
নাম : লক্ষীরানী দে স্বামীর নাম: সঞ্জয় দে বাড়ির নং : n0160 বয়স : 50 লিঙ্গ : মহিলা			নাম : রাহুল দে পিতার নাম: সঞ্জয় দে বাড়ির নং : n0160 বয়স : 31 লিঙ্গ : পুরুষ			নাম : অজিতকুমার দে পিতার নাম: বংশীধারী দে বাড়ির নং : n0161 বয়স : 71 লিঙ্গ : পুরুষ		
379	WB/36/254/534042	ফটো উপলব্ধ	380	WB/36/254/534466	ফটো উপলব্ধ	381	BHV2471050	ফটো উপলব্ধ
নাম : সখীরানী দে স্বামীর নাম: অজিত দে বাড়ির নং : n0161 বয়স : 66 লিঙ্গ : মহিলা			নাম : বিকাশ দে পিতার নাম: অজিত কুমার দে বাড়ির নং : n0161 বয়স : 49 লিঙ্গ : পুরুষ			নাম : শ্রাবনী দে স্বামীর নাম: বিকাশ দে বাড়ির নং : n0161 বয়স : 39 লিঙ্গ : মহিলা		
382	BHV1459346	ফটো উপলব্ধ	383	WSU1389766	ফটো উপলব্ধ	384	BHV1460245	ফটো উপলব্ধ
নাম : তারকনাথ দে পিতার নাম: অজিত কুমার দে বাড়ির নং : n0161 বয়স : 45 লিঙ্গ : পুরুষ			নাম : মানসী দে স্বামীর নাম: তারক নাথ দে বাড়ির নং : n0161 বয়স : 33 লিঙ্গ : মহিলা			নাম : মীরা দে স্বামীর নাম: সনাতন দে বাড়ির নং : n0163 বয়স : 49 লিঙ্গ : মহিলা		
385	WB/36/254/534217	ফটো উপলব্ধ	386	WB/36/254/534039	ফটো উপলব্ধ	387	WB/36/254/534242	ফটো উপলব্ধ
নাম : দুর্গা দে স্বামীর নাম: বৈদ্যনাথ দে বাড়ির নং : n0164 বয়স : 66 লিঙ্গ : মহিলা			নাম : সুধা দে স্বামীর নাম: অনিল দে বাড়ির নং : n0025 বয়স : 76 লিঙ্গ : মহিলা			নাম : সরস্বতী দে স্বামীর নাম: শঙ্কর দে বাড়ির নং : n0027 বয়স : 55 লিঙ্গ : মহিলা		
388	WB/36/254/534204	ফটো উপলব্ধ	389	WSU1319375	ফটো উপলব্ধ	390	BHV2320596	ফটো উপলব্ধ
নাম : ভাগীরথী দে স্বামীর নাম: কার্তিক দে বাড়ির নং : n0032 বয়স : 67 লিঙ্গ : মহিলা			নাম : সঞ্জয় দে মায়ের নাম: ভাগীরথী দে বাড়ির নং : n0032 বয়স : 38 লিঙ্গ : পুরুষ			নাম : ভৈরব দে মায়ের নাম: ভাগীরথী দে বাড়ির নং : n0032 বয়স : 41 লিঙ্গ : পুরুষ		

বিধানসভা নির্বাচনক্ষেত্রের নং, নাম : 257-ইন্দাস
ভাগ নং, নাম : 1-মদনমোহনপুর,সাঁতরাওতেতুলমুড়ি গ্রাম, জে.এল.নং-26

391	WSU1319383	নাম : নমিতা সিং(দে) স্বামীর নাম: ভৈরব দে বাড়ির নং : N0032 বয়স : 36 লিঙ্গ : মহিলা	ফটো উপলব্ধ	392	BHV1459510	নাম : শিখা দে স্বামীর নাম: শ্যামাপ্রসাদ দে বাড়ির নং : n0033 বয়স : 44 লিঙ্গ : মহিলা	ফটো উপলব্ধ	393	WB/36/254/534595	নাম : আরতী দে স্বামীর নাম: গোপালচন্দ্র দে বাড়ির নং : n0034 বয়স : 87 লিঙ্গ : মহিলা	ফটো উপলব্ধ
394	WB/36/254/534594	নাম : ডলি দে স্বামীর নাম: গদাধর দে বাড়ির নং : n0034 বয়স : 51 লিঙ্গ : মহিলা	ফটো উপলব্ধ	395	BHV2320521	নাম : সুজয় দে পিতার নাম: অরবিন্দ দে বাড়ির নং : n0077 বয়স : 41 লিঙ্গ : পুরুষ	ফটো উপলব্ধ	396	WSU1319508	নাম : মৌসুমী মান্না (দে) স্বামীর নাম: সুজয় দে বাড়ির নং : n0077 বয়স : 36 লিঙ্গ : মহিলা	ফটো উপলব্ধ
397	WB/36/254/534362	নাম : শিশির কান্তি দে পিতার নাম: বঙ্কিম দে বাড়ির নং : n0078 বয়স : 73 লিঙ্গ : পুরুষ	ফটো উপলব্ধ	398	WB/36/254/534565	নাম : শেফালীরানী দে স্বামীর নাম: শিশিরকান্তি দে বাড়ির নং : n0078 বয়স : 68 লিঙ্গ : মহিলা	ফটো উপলব্ধ	399	BHV2233583	নাম : শম্ভুনাথ দে পিতার নাম: শিশিরকান্তি দে বাড়ির নং : n0078 বয়স : 42 লিঙ্গ : পুরুষ	ফটো উপলব্ধ
400	WSU1452440	নাম : শতরূপা দে স্বামীর নাম: শম্ভুনাথ দে বাড়ির নং : n0078 বয়স : 34 লিঙ্গ : মহিলা	ফটো উপলব্ধ	401	WB/36/254/534015	নাম : অশোকানন্দ দে পিতার নাম: তীর্থনাথ দে বাড়ির নং : n0079 বয়স : 69 লিঙ্গ : পুরুষ	ফটো উপলব্ধ	402	WB/36/254/534187	নাম : পূর্ণিমা দে স্বামীর নাম: অশোকানন্দ দে বাড়ির নং : বয়স : 64 লিঙ্গ : মহিলা	ফটো উপলব্ধ
403	WSU1074400	নাম : সোমা দে স্বামীর নাম: সুজয় দে বাড়ির নং : n0079 বয়স : 44 লিঙ্গ : মহিলা	ফটো উপলব্ধ	404	WB/36/254/534388	নাম : শান্তকুমার দে পিতার নাম: মদনমোহন দে বাড়ির নং : n0080 বয়স : 54 লিঙ্গ : পুরুষ	ফটো উপলব্ধ	405	BHV1460203	নাম : জ্যোৎস্না দে স্বামীর নাম: শান্তকুমার দে বাড়ির নং : n0080 বয়স : 49 লিঙ্গ : মহিলা	ফটো উপলব্ধ
406	WSU1730837	নাম : তনয় দে পিতার নাম: শান্ত কুমার দে বাড়ির নং : n0080 বয়স : 29 লিঙ্গ : পুরুষ	ফটো উপলব্ধ	407	WB/36/254/534128	নাম : গীতাবালা দে স্বামীর নাম: গুইরাম দে বাড়ির নং : n0081 বয়স : 83 লিঙ্গ : মহিলা	ফটো উপলব্ধ	408	WB/36/254/534561	নাম : তুষারকান্তি দে পিতার নাম: গুইরাম দে বাড়ির নং : n0081 বয়স : 64 লিঙ্গ : পুরুষ	ফটো উপলব্ধ
409	WB/36/254/534582	নাম : সুধা দে স্বামীর নাম: তুষারকান্তি দে বাড়ির নং : n0081 বয়স : 62 লিঙ্গ : মহিলা	ফটো উপলব্ধ	410	WB/36/254/534048	নাম : মুনালকান্তি দে পিতার নাম: গুইরাম দে বাড়ির নং : n0081 বয়স : 60 লিঙ্গ : পুরুষ	ফটো উপলব্ধ	411	BHV1459379	নাম : মিলন দে স্বামীর নাম: মুনাল দে বাড়ির নং : n0081 বয়স : 47 লিঙ্গ : মহিলা	ফটো উপলব্ধ
412	BHV2471068	নাম : বিশ্বজিত দে পিতার নাম: তুষার কান্তি দে বাড়ির নং : n0081 বয়স : 38 লিঙ্গ : পুরুষ	ফটো উপলব্ধ	413	WSU1389634	নাম : অসিত দে পিতার নাম: তুষার কান্তি দে বাড়ির নং : n0081 বয়স : 34 লিঙ্গ : পুরুষ	ফটো উপলব্ধ	414	WB/36/254/534559	নাম : নিত্যানন্দ দে পিতার নাম: যতীন্দ্র দে বাড়ির নং : n0082 বয়স : 71 লিঙ্গ : পুরুষ	ফটো উপলব্ধ
415	BHV1460724	নাম : গদাধর দে পিতার নাম: নিতাই দে বাড়ির নং : n0082 বয়স : 51 লিঙ্গ : পুরুষ	ফটো উপলব্ধ	416	WSU2312619	নাম : অলোক বরন দে পিতার নাম: নির্মল দে বাড়ির নং : n0169 বয়স : 53 লিঙ্গ : পুরুষ	ফটো উপলব্ধ	417	BHV2233385	নাম : লীলাবতী দে স্বামীর নাম: অলোক বরন দে বাড়ির নং : n0171 বয়স : 42 লিঙ্গ : মহিলা	ফটো উপলব্ধ
418	WB/36/254/534556	নাম : প্রতিমা দে স্বামীর নাম: সুকুমার দে বাড়ির নং : n0170 বয়স : 58 লিঙ্গ : মহিলা	ফটো উপলব্ধ	419	BHV2619286	নাম : সৌমেন দে পিতার নাম: সুকুমার দে বাড়ির নং : n0170 বয়স : 36 লিঙ্গ : পুরুষ	ফটো উপলব্ধ	420	WB/36/254/534557	নাম : চম্পা দে স্বামীর নাম: শান্তিনাথ দে বাড়ির নং : n0170 বয়স : 51 লিঙ্গ : মহিলা	ফটো উপলব্ধ

421	WSU2462687	নাম : নেপাল দে পিতার নাম: আশুতোষ দে বাড়ির নং : n0166 বয়স : 67 লিঙ্গ : পুরুষ	ফটো উপলব্ধ	422	WSU2462851	নাম : বার্ণা দে স্বামীর নাম: নেপাল দে বাড়ির নং : n0166 বয়স : 54 লিঙ্গ : মহিলা	ফটো উপলব্ধ	423	WSU1554559	নাম : দেবাশিষ দে পিতার নাম: নেপাল দে বাড়ির নং : n0166 বয়স : 33 লিঙ্গ : পুরুষ	ফটো উপলব্ধ
424	WB/36/254/534703	নাম : অশোক দে পিতার নাম: নির্মল দে বাড়ির নং : n0169 বয়স : 59 লিঙ্গ : পুরুষ	ফটো উপলব্ধ	425	WB/36/254/534679	নাম : আনন্দ মোহন দে পিতার নাম: কুপাসিকু দে বাড়ির নং : n0170 বয়স : 52 লিঙ্গ : পুরুষ	ফটো উপলব্ধ	426	BHV1461409	নাম : সদানন্দ দে পিতার নাম: কুপাসিকু দে বাড়ির নং : n0170 বয়স : 50 লিঙ্গ : পুরুষ	ফটো উপলব্ধ
427	WSU1389790	নাম : রুপা দে স্বামীর নাম: সদানন্দ দে বাড়ির নং : n0170 বয়স : 36 লিঙ্গ : মহিলা	ফটো উপলব্ধ	428	WB/36/254/534142	নাম : হারু প্রসাদ দে পিতার নাম: পঞ্চানন দে বাড়ির নং : n0073 বয়স : 67 লিঙ্গ : পুরুষ	ফটো উপলব্ধ	429	WB/36/254/534373	নাম : তুলসী দে স্বামীর নাম: হারুপ্রসাদ দে বাড়ির নং : n0073 বয়স : 62 লিঙ্গ : মহিলা	ফটো উপলব্ধ
430	WSU1319482	নাম : বাপন দে পিতার নাম: হারুপ্রসাদ দে বাড়ির নং : n0073 বয়স : 36 লিঙ্গ : পুরুষ	ফটো উপলব্ধ	431	WB/36/254/534115	নাম : ধরনী কান্ত দে পিতার নাম: পঞ্চানন দে বাড়ির নং : n0074 বয়স : 61 লিঙ্গ : পুরুষ	ফটো উপলব্ধ	432	WB/36/254/534206	নাম : মনু দে পিতার নাম: পঞ্চানন দে বাড়ির নং : n0074 বয়স : 53 লিঙ্গ : পুরুষ	ফটো উপলব্ধ
433	WB/36/254/534165	নাম : রবিন্দ্রনাথ দে পিতার নাম: পঞ্চানন দে বাড়ির নং : n0074 বয়স : 52 লিঙ্গ : পুরুষ	ফটো উপলব্ধ	434	BHV1460344	নাম : অর্চনা দে স্বামীর নাম: ধরনী কান্ত দে বাড়ির নং : n0074 বয়স : 46 লিঙ্গ : মহিলা	ফটো উপলব্ধ	435	WB/36/254/534535	নাম : শিবনারায়ন দে পিতার নাম: পঞ্চানন দে বাড়ির নং : n0075 বয়স : 70 লিঙ্গ : পুরুষ	ফটো উপলব্ধ
436	WB/36/254/534644	নাম : মায়ারানী দে স্বামীর নাম: শিবনারায়ন দে বাড়ির নং : n0075 বয়স : 68 লিঙ্গ : মহিলা	ফটো উপলব্ধ	437	WB/36/254/534141	নাম : পঙ্কজ দে পিতার নাম: শিবনারায়ন দে বাড়ির নং : n0075 বয়স : 50 লিঙ্গ : পুরুষ	ফটো উপলব্ধ	438	WSU1319490	নাম : জ্যোৎস্না কুন্ডু (দে) স্বামীর নাম: পঙ্কজ দে বাড়ির নং : n0075 বয়স : 38 লিঙ্গ : মহিলা	ফটো উপলব্ধ
439	BHV1650456	নাম : অনুপ কুমার দে পিতার নাম: শিবনারায়ন দে বাড়ির নং : n0075 বয়স : 43 লিঙ্গ : পুরুষ	ফটো উপলব্ধ	440	BHV2321032	নাম : স্বরূপ দে পিতার নাম: শিবনারায়ন দে বাড়ির নং : n0075 বয়স : 40 লিঙ্গ : পুরুষ	ফটো উপলব্ধ	441	WB/36/254/534026	নাম : মৃত্যঞ্জয় দে পিতার নাম: বিবেকানন্দ দে বাড়ির নং : n0076 বয়স : 57 লিঙ্গ : পুরুষ	ফটো উপলব্ধ
442	WB/36/254/534329	নাম : অরবিন্দ দে পিতার নাম: যতীন্দ্রনাথ দে বাড়ির নং : n0077 বয়স : 63 লিঙ্গ : পুরুষ	ফটো উপলব্ধ	443	WB/36/254/534548	নাম : অসীমা দে স্বামীর নাম: অরবিন্দ দে বাড়ির নং : n0077 বয়স : 59 লিঙ্গ : মহিলা	ফটো উপলব্ধ	444	WSU1074483	নাম : সোমা দে স্বামীর নাম: আনন্দ মোহন দে বাড়ির নং : n0170 বয়স : 36 লিঙ্গ : মহিলা	ফটো উপলব্ধ
445	WB/36/254/534152	নাম : বলরাম দে পিতার নাম: জগন্নাথ দে বাড়ির নং : n0173 বয়স : 67 লিঙ্গ : পুরুষ	ফটো উপলব্ধ	446	WB/36/254/534237	নাম : প্রতিমা দে স্বামীর নাম: বলরাম দে বাড়ির নং : n0173 বয়স : 59 লিঙ্গ : মহিলা	ফটো উপলব্ধ	447	BHV2321065	নাম : অজয় দে পিতার নাম: বলরাম দে বাড়ির নং : n0173 বয়স : 40 লিঙ্গ : পুরুষ	ফটো উপলব্ধ
448	WB/36/254/534493	নাম : কলপনা দে স্বামীর নাম: হরিনোহন দে বাড়ির নং : n0174 বয়স : 61 লিঙ্গ : মহিলা	ফটো উপলব্ধ	449	BHV1459692	নাম : লক্ষ্মীকান্ত দে পিতার নাম: মদনমোহন দে বাড়ির নং : n0095 বয়স : 50 লিঙ্গ : পুরুষ	ফটো উপলব্ধ	450	BHV2567998	নাম : তাপস কুমার দে পিতার নাম: শম্ভুনাথ দে বাড়ির নং : n0036 বয়স : 37 লিঙ্গ : পুরুষ	ফটো উপলব্ধ

বিধানসভা নির্বাচনক্ষেত্রের নং, নাম : 257-ইন্দাস
ভাগ নং, নাম : 1-মদনমোহনপুর,সাঁতরাওতেতুলমুড়ি গ্রাম, জে.এল.নং-26

451 নাম : মুগাল কান্তি দে পিতার নাম: বঙ্কিম দে বাড়ির নং : n0072 বয়স : 66 লিঙ্গ : পুরুষ	WSU2091213 ফটো উপলব্ধ	452 নাম : অজয় কুমার দে পিতার নাম: বৈদ্যনাথ দে বাড়ির নং : 130 বয়স : 45 লিঙ্গ : পুরুষ	BHV1461268 ফটো উপলব্ধ	453 নাম : তরন দে পিতার নাম: মদনমোহন দে বাড়ির নং : n0095 বয়স : 49 লিঙ্গ : পুরুষ	WSU2091692 ফটো উপলব্ধ
454 নাম : কালিপদ দে পিতার নাম: রাখহরি দে বাড়ির নং : n0020 বয়স : 55 লিঙ্গ : পুরুষ	WSU2104461 ফটো উপলব্ধ	455 নাম : শ্যামাপ্রসাদ দে পিতার নাম: গোবিন্দ দে বাড়ির নং : n0033 বয়স : 52 লিঙ্গ : পুরুষ	WSU2091155 ফটো উপলব্ধ	456 নাম : গদাধর দে পিতার নাম: গোপালচন্দ্র দে বাড়ির নং : n0034 বয়স : 61 লিঙ্গ : পুরুষ	WSU2091759 ফটো উপলব্ধ
457 নাম : মঞ্জু দে স্বামীর নাম: সত্যনারায়ণ দে বাড়ির নং : n0097 বয়স : 53 লিঙ্গ : মহিলা	WSU2091387 ফটো উপলব্ধ	458 নাম : জ্যোতি ভকত (দে) স্বামীর নাম: সন্দীপ (দে) বাড়ির নং : n0072 বয়স : 42 লিঙ্গ : মহিলা	JCZ1781467 ফটো উপলব্ধ	459 নাম : শ্রীকান্ত দে পিতার নাম: বিজয় দে বাড়ির নং : n0092 বয়স : 39 লিঙ্গ : পুরুষ	BHV2619153 ফটো উপলব্ধ
460 নাম : গৌতম দে পিতার নাম: অজিত কুমার দে বাড়ির নং : n0122 বয়স : 53 লিঙ্গ : পুরুষ	WSU2091775 ফটো উপলব্ধ	461 নাম : গুনধর দে পিতার নাম: গোপাল চন্দ্র দে বাড়ির নং : n0034 বয়স : 48 লিঙ্গ : পুরুষ	WSU2091189 ফটো উপলব্ধ	462 নাম : শান্ত দে পিতার নাম: তারাপদ দে বাড়ির নং : n0022 বয়স : 55 লিঙ্গ : পুরুষ	BHV1459742 ফটো উপলব্ধ
463 নাম : সন্দীপ দে পিতার নাম: মুগাল কান্তি দে বাড়ির নং : n0072 বয়স : 45 লিঙ্গ : পুরুষ	BHV2233575 ফটো উপলব্ধ	464 নাম : রীতা দে স্বামীর নাম: রাখল চন্দ্র দে বাড়ির নং : n0052 বয়স : 52 লিঙ্গ : মহিলা	WSU2091619 ফটো উপলব্ধ	465 নাম : প্রদীপ কুমার দে পিতার নাম: মুনালকান্তি দে বাড়ির নং : n0072 বয়স : 42 লিঙ্গ : পুরুষ	BHV2233567 ফটো উপলব্ধ
466 নাম : রীতা দে স্বামীর নাম: অজয় কুমার দে বাড়ির নং : 130 বয়স : 31 লিঙ্গ : মহিলা	WSU1816149 ফটো উপলব্ধ	467 নাম : অর্পনা মন্ডল দে স্বামীর নাম: সুশান্ত দে বাড়ির নং : n0025 বয়স : 47 লিঙ্গ : মহিলা	BHV1460575 ফটো উপলব্ধ	468 নাম : আরতী দে স্বামীর নাম: সাগর চন্দ্র দে বাড়ির নং : n0024 বয়স : 55 লিঙ্গ : মহিলা	WB/36/254/534060 ফটো উপলব্ধ
469 নাম : সৌরভ দে পিতার নাম: শ্যামাপ্রসাদ দে বাড়ির নং : n0033 বয়স : 26 লিঙ্গ : পুরুষ	WSU2031714 ফটো উপলব্ধ	470 নাম : সুশান্ত কুমার দে পিতার নাম: অনিল কুমার দে বাড়ির নং : n0025 বয়স : 57 লিঙ্গ : পুরুষ	WB/36/254/534153 ফটো উপলব্ধ	471 নাম : রাজেশ দে পিতার নাম: মনরঞ্জন দে বাড়ির নং : n0174 বয়স : 25 লিঙ্গ : পুরুষ	WSU2031482 ফটো উপলব্ধ
472 নাম : শিল্পা রায় স্বামীর নাম: বাপী রায় বাড়ির নং : n0205 বয়স : 28 লিঙ্গ : মহিলা	WSU1897123 ফটো উপলব্ধ	473 নাম : মিলন দে পিতার নাম: নিরঞ্জন কুমার দে বাড়ির নং : n0110 বয়স : 35 লিঙ্গ : পুরুষ	WSU1319631 ফটো উপলব্ধ	474 নাম : নিরঞ্জন কুমার দে পিতার নাম: প্রভাকর দে বাড়ির নং : N0109 বয়স : 68 লিঙ্গ : পুরুষ	WB/36/254/534700 ফটো উপলব্ধ
475 নাম : স্নেহলতা দে স্বামীর নাম: বিবেকানন্দ দে বাড়ির নং : n0076 বয়স : 80 লিঙ্গ : মহিলা	WB/36/254/534655 ফটো উপলব্ধ	476 নাম : রুমি দে স্বামীর নাম: হারাধন দে বাড়ির নং : n0020 বয়স : 41 লিঙ্গ : মহিলা	WSU2031417 ফটো উপলব্ধ	477 নাম : কবিতা দে স্বামীর নাম: বিশ্বজিৎ দে বাড়ির নং : n0209 বয়স : 32 লিঙ্গ : মহিলা	WSU1478882 ফটো উপলব্ধ
478 নাম : শিবনাথ রায় পিতার নাম: হারাধন রায় বাড়ির নং : N0205 বয়স : 27 লিঙ্গ : পুরুষ	WSU1923986 ফটো উপলব্ধ	479 নাম : মঞ্জুমালা নন্দী (দে) স্বামীর নাম: নিরঞ্জন কুমার দে বাড়ির নং : N0109 বয়স : 60 লিঙ্গ : মহিলা	WB/36/254/534672 ফটো উপলব্ধ	480 নাম : রেবতী কুমার দে পিতার নাম: বংশী ধারী দে বাড়ির নং : n0026 বয়স : 65 লিঙ্গ : পুরুষ	WB/36/254/534164 ফটো উপলব্ধ

বিধানসভা নির্বাচনক্ষেত্রের নং, নাম : 257-ইন্দাস
ভাগ নং, নাম : 1-মদনমোহনপুর,সাঁতরাওতেতুলমুড়ি গ্রাম, জে.এল.নং-26

481	BHV2321040	482	WB/36/254/534528	483	WSU1892728
নাম : রাজকুমার দে পিতার নাম: রেবতী কুমার দে বাড়ির নং : n0026 বয়স : 39 লিঙ্গ : পুরুষ	ফটো উপলব্ধ	নাম : চিত্তরঞ্জন দে পিতার নাম: শ্রীপতি দে বাড়ির নং : n0198 বয়স : 69 লিঙ্গ : পুরুষ	ফটো উপলব্ধ	নাম : রিকু দে স্বামীর নাম: সন্তোষ কুমার দে বাড়ির নং : n0119 বয়স : 28 লিঙ্গ : মহিলা	ফটো উপলব্ধ
484	WSU1892686	485	WSU1826874	486	WSU2123867
নাম : মধুমিতা দে পিতার নাম: মুগাল কান্তি দে বাড়ির নং : n0081 বয়স : 27 লিঙ্গ : মহিলা	ফটো উপলব্ধ	নাম : অতসী দে স্বামীর নাম: শান্ত দে বাড়ির নং : n0095 বয়স : 35 লিঙ্গ : মহিলা	ফটো উপলব্ধ	নাম : রাহুল দে পিতার নাম: শম্ভুনাথ দে বাড়ির নং : n0021 বয়স : 24 লিঙ্গ : পুরুষ	ফটো উপলব্ধ
487	WSU2091569	488	WSU2091098	489	WSU2091478
নাম : ভাগীরথী দে স্বামীর নাম: মানিক চন্দ্র দে বাড়ির নং : n0064 বয়স : 61 লিঙ্গ : মহিলা	ফটো উপলব্ধ	নাম : সুসমা দে স্বামীর নাম: মুগাল কান্তি দে বাড়ির নং : n0072 বয়স : 63 লিঙ্গ : মহিলা	ফটো উপলব্ধ	নাম : গৌরহরি দে পিতার নাম: যতীন্দ্র দে বাড়ির নং : n0110 বয়স : 79 লিঙ্গ : পুরুষ	ফটো উপলব্ধ
490	WSU1816123	491	WB/36/254/534545	492	WSU1924083
নাম : তৃপ্তি সেন (দে) স্বামীর নাম: সদয় কুমার দে বাড়ির নং : n0022 বয়স : 37 লিঙ্গ : মহিলা	ফটো উপলব্ধ	নাম : মুনাল কান্তি দে পিতার নাম: অনিল কুমার দে বাড়ির নং : n0025 বয়স : 51 লিঙ্গ : পুরুষ	ফটো উপলব্ধ	নাম : মুনমুন দে স্বামীর নাম: সুদীপ দে বাড়ির নং : N0040 বয়স : 28 লিঙ্গ : মহিলা	ফটো উপলব্ধ
493	WSU1924059	494	WSU1924042	495	WSU1924000
নাম : প্রনব কুমার দে পিতার নাম: বলাই চন্দ্র দে বাড়ির নং : N0120 বয়স : 26 লিঙ্গ : পুরুষ	ফটো উপলব্ধ	নাম : রুনা দে পিতার নাম: নিরঞ্জন দে বাড়ির নং : N0174 বয়স : 26 লিঙ্গ : মহিলা	ফটো উপলব্ধ	নাম : চন্দন দে পিতার নাম: সুজিত দে বাড়ির নং : N0031 বয়স : 26 লিঙ্গ : পুরুষ	ফটো উপলব্ধ
496	WSU2427029	497	WSU1319417	498	WB/36/254/534278
নাম : মল্লিকা দে পিতার নাম: সুজিত দে বাড়ির নং : এন০০৩১ বয়স : 20 লিঙ্গ : মহিলা	ফটো উপলব্ধ	নাম : মানসী মন্ডল (কুন্ডু) স্বামীর নাম: ভৈরব চন্দ্র কুণ্ডু বাড়ির নং : n0044 বয়স : 34 লিঙ্গ : মহিলা	ফটো উপলব্ধ	নাম : হারাধন রায় পিতার নাম: ফকির রায় বাড়ির নং : n0205 বয়স : 60 লিঙ্গ : পুরুষ	ফটো উপলব্ধ
499	BHV2619179	500	BHV2568079	501	BHV2233559
নাম : রাজেশ কুমার দে পিতার নাম: মলয় কুমার দে বাড়ির নং : n0087 বয়স : 36 লিঙ্গ : পুরুষ	ফটো উপলব্ধ	নাম : মীনা দে স্বামীর নাম: মুনাল কান্তি দে বাড়ির নং : n0025 বয়স : 37 লিঙ্গ : মহিলা	ফটো উপলব্ধ	নাম : প্রবীর কুমার দে পিতার নাম: রেবতী দে বাড়ির নং : n0026 বয়স : 43 লিঙ্গ : পুরুষ	ফটো উপলব্ধ
502	BHV1460765	503	WB/36/254/534074	504	WSU2398741
নাম : সুজিত দে পিতার নাম: দিবাকর দে বাড়ির নং : n0108 বয়স : 50 লিঙ্গ : পুরুষ	ফটো উপলব্ধ	নাম : তুলসী দে স্বামীর নাম: মহাদেব দে বাড়ির নং : n0088 বয়স : 58 লিঙ্গ : মহিলা	ফটো উপলব্ধ	নাম : মহাদেব দে পিতার নাম: গঙ্গারাম দে বাড়ির নং : এন0088 বয়স : 64 লিঙ্গ : পুরুষ	ফটো উপলব্ধ
# 505	BHV2623114	506	WB/36/254/534717	507	BHV2619104
নাম : পূজারিণী পাত্র দে স্বামীর নাম: সৌমেন দে বাড়ির নং : n0170 বয়স : 36 লিঙ্গ : মহিলা	ফটো উপলব্ধ	নাম : উত্তম দে পিতার নাম: প্রহলাদ দে বাড়ির নং : n0065 বয়স : 60 লিঙ্গ : পুরুষ	ফটো উপলব্ধ	নাম : বাপী রায় পিতার নাম: জয়দেব রায় বাড়ির নং : n0205 বয়স : 36 লিঙ্গ : পুরুষ	ফটো উপলব্ধ
508	WSU1815984	509	WSU2091130	510	WSU1730886
নাম : দিবাকর দে পিতার নাম: অশোক কুমার দে বাড়ির নং : n0169 বয়স : 28 লিঙ্গ : পুরুষ	ফটো উপলব্ধ	নাম : প্রতীমা দে স্বামীর নাম: গোবিন্দ দে বাড়ির নং : n0033 বয়স : 73 লিঙ্গ : মহিলা	ফটো উপলব্ধ	নাম : অন্তরা দে স্বামীর নাম: প্রদীপ কুমার দে বাড়ির নং : n0072 বয়স : 29 লিঙ্গ : মহিলা	ফটো উপলব্ধ

বিধানসভা নির্বাচনক্ষেত্রের নং, নাম : 257-ইন্দাস
ভাগ নং, নাম : 1-মদনমোহনপুর,সাঁতরাওতেতুলমুড়ি গ্রাম, জে.এল.নং-26

511	WSU2091510	ফটো উপলব্ধ	512	WSU2091734	ফটো উপলব্ধ	513	BHV1652056	ফটো উপলব্ধ
নাম : শেফালী দে স্বামীর নাম: মনু (কুশধ্বজ) দে বাড়ির নং : n0205 বয়স : 66 লিঙ্গ : মহিলা			নাম : হরিমোহন দে পিতার নাম: গোবিন্দ দে বাড়ির নং : n0174 বয়স : 67 লিঙ্গ : পুরুষ			নাম : বিকাশ দে পিতার নাম: অজিত কুমার দে বাড়ির নং : n0122 বয়স : 42 লিঙ্গ : পুরুষ		
514	BHV1460690	ফটো উপলব্ধ	515	BHV1461250	ফটো উপলব্ধ	516	WSU2091601	ফটো উপলব্ধ
নাম : প্রতিমা দে স্বামীর নাম: কালিপদ দে বাড়ির নং : n0020 বয়স : 52 লিঙ্গ : মহিলা			নাম : অনুপ কুমার দে পিতার নাম: হরিমোহন দে বাড়ির নং : n0174 বয়স : 48 লিঙ্গ : পুরুষ			নাম : বিজয় দে পিতার নাম: ভবতারন দে বাড়ির নং : n0092 বয়স : 63 লিঙ্গ : পুরুষ		
517	WSU2091114	ফটো উপলব্ধ	518	WB/36/254/534081	ফটো উপলব্ধ	519	AKQ1612175	ফটো উপলব্ধ
নাম : সমীর কান্তি দে পিতার নাম: বঙ্কিম দে বাড়ির নং : n0070 বয়স : 76 লিঙ্গ : পুরুষ			নাম : সাগর চন্দ্র দে পিতার নাম: বংশী দে বাড়ির নং : n0024 বয়স : 62 লিঙ্গ : পুরুষ			নাম : চীনা দে স্বামীর নাম: রাজকুমার দে বাড়ির নং : n0065 বয়স : 31 লিঙ্গ : মহিলা		
520	WSU1892777	ফটো উপলব্ধ	521	WSU2091304	ফটো উপলব্ধ	522	WSU2427037	ফটো উপলব্ধ
নাম : সুপ্রিয়া পাল (দে) স্বামীর নাম: স্বপন কুমার দে বাড়ির নং : n0023 বয়স : 27 লিঙ্গ : মহিলা			নাম : প্রশান্ত দে পিতার নাম: মদনমোহন দে বাড়ির নং : n0095 বয়স : 56 লিঙ্গ : পুরুষ			নাম : প্রিয়ান্বিতা দে পিতার নাম: প্রশান্ত দে বাড়ির নং : এন০০৯৫ বয়স : 20 লিঙ্গ : মহিলা		
523	WSU2091320	ফটো উপলব্ধ	524	WSU2091338	ফটো উপলব্ধ	525	WSU1892694	ফটো উপলব্ধ
নাম : মমতা দে স্বামীর নাম: রাধাশ্যাম দে বাড়ির নং : n0113 বয়স : 60 লিঙ্গ : মহিলা			নাম : দেবী প্রসাদ দে পিতার নাম: সমীর কান্তি দে বাড়ির নং : n0070 বয়স : 48 লিঙ্গ : পুরুষ			নাম : মিলন দে পিতার নাম: মহাদেব দে বাড়ির নং : n0027 বয়স : 27 লিঙ্গ : পুরুষ		
526	WB/36/254/534531	ফটো উপলব্ধ	527	WSU1924117	ফটো উপলব্ধ	528	WSU1924125	ফটো উপলব্ধ
নাম : ছবি দে স্বামীর নাম: চিত্তরঞ্জন দে বাড়ির নং : n0198 বয়স : 68 লিঙ্গ : মহিলা			নাম : মণীষা দে স্বামীর নাম: মিলন দে বাড়ির নং : n0034 বয়স : 29 লিঙ্গ : মহিলা			নাম : পার্বতী দে পিতার নাম: আশার প্রাদীপ দে বাড়ির নং : N0107 বয়স : 26 লিঙ্গ : মহিলা		
529	WSU1816024	ফটো উপলব্ধ	530	WSU1815943	ফটো উপলব্ধ	531	WSU1815976	ফটো উপলব্ধ
নাম : প্রদীপ দে পিতার নাম: বাসুদেব দে বাড়ির নং : n0040 বয়স : 28 লিঙ্গ : পুরুষ			নাম : জ্ঞানদেব দে পিতার নাম: রাম প্রসাদ দে বাড়ির নং : n0039 বয়স : 28 লিঙ্গ : পুরুষ			নাম : সুমন দে পিতার নাম: নরোত্তম দে বাড়ির নং : n0065 বয়স : 28 লিঙ্গ : পুরুষ		
532	BHV1460377	ফটো উপলব্ধ	533	YAJ2319119	ফটো উপলব্ধ	534	WSU2427052	ফটো উপলব্ধ
নাম : রিঙ্কু দে স্বামীর নাম: উত্তম দে বাড়ির নং : n0065 বয়স : 44 লিঙ্গ : মহিলা			নাম : সুস্মিতা দলুই স্বামীর নাম: সঞ্জিত দলুই বাড়ির নং : এন0017 বয়স : 21 লিঙ্গ : মহিলা			নাম : রিপন দে পিতার নাম: উত্তম দে বাড়ির নং : এন০০৬৫ বয়স : 20 লিঙ্গ : পুরুষ		
535	BHV1459239	ফটো উপলব্ধ	536	WSU1319532	ফটো উপলব্ধ	537	WSU1452432	ফটো উপলব্ধ
নাম : সুনিতা দে স্বামীর নাম: মৃত্যঞ্জয় দে বাড়ির নং : n0076 বয়স : 44 লিঙ্গ : মহিলা			নাম : প্রপিন দে পিতার নাম: অশোক দে বাড়ির নং : n0086 বয়স : 36 লিঙ্গ : পুরুষ			নাম : সুরেশ কুমার দে পিতার নাম: মলয় দে বাড়ির নং : n0087 বয়স : 33 লিঙ্গ : পুরুষ		
538	WSU1892645	ফটো উপলব্ধ	539	BHV1459486	ফটো উপলব্ধ	540	WSU2181279	ফটো উপলব্ধ
নাম : সঞ্জীব দে পিতার নাম: সুবোধ দে বাড়ির নং : n0114 বয়স : 27 লিঙ্গ : পুরুষ			নাম : মামনী দে পিতার নাম: জয়দেব দে বাড়ির নং : n0023 বয়স : 44 লিঙ্গ : মহিলা			নাম : জয়দেব দে পিতার নাম: বংশী দে বাড়ির নং : n0023 বয়স : 67 লিঙ্গ : পুরুষ		

বিধানসভা নির্বাচনক্ষেত্রের নং, নাম : 257-ইন্দাস
ভাগ নং, নাম : 1-মদনমোহনপুর,সাঁতরাওতেতুলমুড়ি গ্রাম, জে.এল.নং-26

541	WSU2123537	ফটো উপলব্ধ	542	NRZ1878339	ফটো উপলব্ধ	543	WSU2122737	ফটো উপলব্ধ
নাম : তনয় দে পিতার নাম: গৌতম দে বাড়ির নং : n0067 বয়স : 24 লিঙ্গ : পুরুষ			নাম : বিউটি রক্ষিত দে স্বামীর নাম: প্রপিন দে বাড়ির নং : n0086 বয়স : 27 লিঙ্গ : মহিলা			নাম : তুহিনা দে পিতার নাম: নিরঞ্জন দে বাড়ির নং : n0174 বয়স : 24 লিঙ্গ : মহিলা		
544	WSU2123438	ফটো উপলব্ধ	545	SNV1633411	ফটো উপলব্ধ	546	WUQ1675081	ফটো উপলব্ধ
নাম : কার্তিক দে পিতার নাম: শান্তি কুমার দে বাড়ির নং : n0051 বয়স : 24 লিঙ্গ : পুরুষ			নাম : পূজা দে স্বামীর নাম: রাজেশ দে বাড়ির নং : n0087 বয়স : 33 লিঙ্গ : মহিলা			নাম : পূজা দে স্বামীর নাম: দেবশিষ দে বাড়ির নং : n0166 বয়স : 34 লিঙ্গ : মহিলা		
547	UOR1932359	ফটো উপলব্ধ	548	WSU2123602	ফটো উপলব্ধ	549	WSU2122794	ফটো উপলব্ধ
নাম : বনানী দে স্বামীর নাম: প্রদীপ দে বাড়ির নং : n0040 বয়স : 27 লিঙ্গ : মহিলা			নাম : সৌরভ দে পিতার নাম: রামপ্রসাদ দে বাড়ির নং : n0039 বয়স : 24 লিঙ্গ : পুরুষ			নাম : সমান্তি দে পিতার নাম: সুশীল দে বাড়ির নং : n0109 বয়স : 26 লিঙ্গ : মহিলা		
550	WSU2123024	ফটো উপলব্ধ	551	WSU2437366	ফটো উপলব্ধ	552	NRZ1517887	ফটো উপলব্ধ
নাম : প্রিয়া দে স্বামীর নাম: মুন্যয় দে বাড়ির নং : n0080 বয়স : 26 লিঙ্গ : মহিলা			নাম : রিয়া পাল দে স্বামীর নাম: তনয় দে বাড়ির নং : এন০০৮০ বয়স : 22 লিঙ্গ : মহিলা			নাম : প্রিয়ান্বিতা দে স্বামীর নাম: রাজকুমার দে বাড়ির নং : N0026 বয়স : 31 লিঙ্গ : মহিলা		
553	WSU2181287	ফটো উপলব্ধ	554	BHV1460385	ফটো উপলব্ধ	555	NRZ2194314	ফটো উপলব্ধ
নাম : অলকা দে স্বামীর নাম: জয়দেব দে বাড়ির নং : n0023 বয়স : 62 লিঙ্গ : মহিলা			নাম : ইলোরা দে স্বামীর নাম: সুনীল কুমার দে বাড়ির নং : n0066 বয়স : 47 লিঙ্গ : মহিলা			নাম : রিয়া খান দে স্বামীর নাম: সৌরভ দে বাড়ির নং : এন0033 বয়স : 24 লিঙ্গ : মহিলা		
556	WSU2230241	ফটো উপলব্ধ	557	NRZ1710367	ফটো উপলব্ধ	558	WSU2230811	ফটো উপলব্ধ
নাম : পাপাই দে পিতার নাম: গুণধর দে বাড়ির নং : এন0034 বয়স : 23 লিঙ্গ : পুরুষ			নাম : পাপিয়া দে স্বামীর নাম: দুলাল কুমার দে বাড়ির নং : এন0000 বয়স : 29 লিঙ্গ : মহিলা			নাম : সুদীপ দে পিতার নাম: ধীরমোহন দে বাড়ির নং : এন0000 বয়স : 23 লিঙ্গ : পুরুষ		
559	WSU2230316	ফটো উপলব্ধ	560	WSU2230852	ফটো উপলব্ধ	561	WSU2230472	ফটো উপলব্ধ
নাম : অনিতা ধাড়া দে স্বামীর নাম: সুব্রত দে বাড়ির নং : এন0160 বয়স : 24 লিঙ্গ : মহিলা			নাম : গঙ্গা দে স্বামীর নাম: অভিজিৎ দে বাড়ির নং : এন0107 বয়স : 25 লিঙ্গ : মহিলা			নাম : শ্রাবনী দে স্বামীর নাম: সঞ্জয় দে বাড়ির নং : এন0032 বয়স : 26 লিঙ্গ : মহিলা		
562	WSU2230522	ফটো উপলব্ধ	563	WSU2199412	ফটো উপলব্ধ	564	WSU2378107	ফটো উপলব্ধ
নাম : প্রিয়ান্বিতা দে স্বামীর নাম: মনিশঙ্কর দে বাড়ির নং : এন0071 বয়স : 24 লিঙ্গ : মহিলা			নাম : কমল কান্তি দে পিতার নাম: বঙ্কিম দে বাড়ির নং : n0071 বয়স : 57 লিঙ্গ : পুরুষ			নাম : দীপা দে পিতার নাম: সুনীল দে বাড়ির নং : এন0108 বয়স : 21 লিঙ্গ : মহিলা		
565	WSU2378172	ফটো উপলব্ধ	566	WSU2378016	ফটো উপলব্ধ	567	WSU2378131	ফটো উপলব্ধ
নাম : মৌমিতা দে পিতার নাম: মুগাল কান্তি দে বাড়ির নং : এন0081 বয়স : 21 লিঙ্গ : মহিলা			নাম : সৌমী দে পিতার নাম: দেবীপ্রসাদ দে বাড়ির নং : এন0090 বয়স : 21 লিঙ্গ : মহিলা			নাম : প্রিয়া পাত্র দে স্বামীর নাম: সন্দীপ দে বাড়ির নং : এন0160 বয়স : 22 লিঙ্গ : মহিলা		
568	WSU2377992	ফটো উপলব্ধ	569	WSU2430155	ফটো উপলব্ধ	570	WSU2312437	ফটো উপলব্ধ
নাম : আশিক দে পিতার নাম: অসীম দে বাড়ির নং : এন0082 বয়স : 21 লিঙ্গ : পুরুষ			নাম : আশিষ দে পিতার নাম: গদাধর দে বাড়ির নং : এন০০৮২ বয়স : 20 লিঙ্গ : পুরুষ			নাম : শিল্পা দে স্বামীর নাম: পিরমোহন দে বাড়ির নং : এন0020 বয়স : 22 লিঙ্গ : মহিলা		

বিধানসভা নির্বাচনক্ষেত্রের নং, নাম : 257-ইন্দাস
ভাগ নং, নাম : 1-মদনমোহনপুর,সাঁতরাওতেতুলমুড়ি গ্রাম, জে.এল.নং-26

571 নাম : বর্ষা সামুই দে স্বামীর নাম: পাঁথক কুমার দে বাড়ির নং : এন0022 বয়স : 23 লিঙ্গ : মহিলা	NIO2273977 ফটো উপলব্ধ	572 নাম : পূজা দে স্বামীর নাম: মিঠুন দে বাড়ির নং : এন0034 বয়স : 27 লিঙ্গ : মহিলা	NRZ1891464 ফটো উপলব্ধ	573 নাম : অপর্ণা দে পিতার নাম: গুনাধর দে বাড়ির নং : এন০০৩৪ বয়স : 20 লিঙ্গ : মহিলা	WSU2411320 ফটো উপলব্ধ
574 নাম : দেবাজনা দে পিতার নাম: মৃত্যুঞ্জয় দে বাড়ির নং : এন0076 বয়স : 22 লিঙ্গ : মহিলা	WSU2312353 ফটো উপলব্ধ	575 নাম : প্রিয়া দে পিতার নাম: মধুসূদন দে বাড়ির নং : এন0091 বয়স : 22 লিঙ্গ : মহিলা	WSU2377950 ফটো উপলব্ধ	576 নাম : মানিক দে পিতার নাম: আশর প্রদীপ দে বাড়ির নং : এন0107 বয়স : 21 লিঙ্গ : পুরুষ	WSU2378040 ফটো উপলব্ধ
577 নাম : জয়জিৎ দে পিতার নাম: সুবোধ দে বাড়ির নং : এন0114 বয়স : 21 লিঙ্গ : পুরুষ	WSU2378057 ফটো উপলব্ধ	578 নাম : রিয়া দে পিতার নাম: মনোরঞ্জন দে বাড়ির নং : এন0178 বয়স : 21 লিঙ্গ : মহিলা	WSU2378065 ফটো উপলব্ধ	579 নাম : সাগরিকা দে স্বামীর নাম: বলাই চন্দ্র দে বাড়ির নং : n0120 বয়স : 56 লিঙ্গ : মহিলা	WSU2383511 ফটো উপলব্ধ
580 নাম : উৎপল দে পিতার নাম: মহাদেব দে বাড়ির নং : এন0088 বয়স : 34 লিঙ্গ : পুরুষ	WSU1389659 ফটো উপলব্ধ	581 নাম : মহুয়া কোলে দে স্বামীর নাম: মিলন দে বাড়ির নং : N0110 বয়স : 33 লিঙ্গ : মহিলা	NRZ1378108 ফটো উপলব্ধ	582 নাম : রিমা দে স্বামীর নাম: দীপংকর দে বাড়ির নং : এন0052 বয়স : 25 লিঙ্গ : মহিলা	NRZ2047439 ফটো উপলব্ধ
583 নাম : অনীতা দে স্বামীর নাম: উৎপল দে বাড়ির নং : এন0088 বয়স : 28 লিঙ্গ : মহিলা	NRZ1776715 ফটো উপলব্ধ	584 নাম : মধুমিতা দে স্বামীর নাম: চঞ্চল দে বাড়ির নং : এন0122 বয়স : 21 লিঙ্গ : মহিলা	WSU2378206 ফটো উপলব্ধ	585 নাম : ঋষা নন্দী দে স্বামীর নাম: কার্তিক দে বাড়ির নং : এন0178 বয়স : 22 লিঙ্গ : মহিলা	WSU2378180 ফটো উপলব্ধ
586 নাম : সৌমিক দে পিতার নাম: সুশীল দে বাড়ির নং : এন0109 বয়স : 21 লিঙ্গ : পুরুষ	WSU2377976 ফটো উপলব্ধ	587 নাম : সৌরভ দে পিতার নাম: দেবীপ্রসাদ দে বাড়ির নং : n0070 বয়স : 25 লিঙ্গ : পুরুষ	WSU2123149 ফটো উপলব্ধ	588 নাম : দেবাংশু দে পিতার নাম: সুসন্ত কুমার দে বাড়ির নং : এন0025 বয়স : 22 লিঙ্গ : পুরুষ	WSU2312239 ফটো উপলব্ধ
589 নাম : মেঘা দে পিতার নাম: মুগাল কান্তি দে বাড়ির নং : এন০০২৫ বয়স : 20 লিঙ্গ : মহিলা	WSU2413359 ফটো উপলব্ধ	590 নাম : মিঠু দে মণ্ডল স্বামীর নাম: সুনীল দে বাড়ির নং : n0108 বয়স : 39 লিঙ্গ : মহিলা	BHV2568095 ফটো উপলব্ধ	591 নাম : সুজন দে পিতার নাম: বাসুদেব দে বাড়ির নং : এন0027 বয়স : 23 লিঙ্গ : পুরুষ	WSU2230084 ফটো উপলব্ধ
592 নাম : দেবনীল দে পিতার নাম: মৃত্যুঞ্জয় দে বাড়ির নং : এন0076 বয়স : 22 লিঙ্গ : পুরুষ	WSU2312338 ফটো উপলব্ধ	593 নাম : রাজ দে পিতার নাম: শিবপ্রসাদ দে বাড়ির নং : এন0021 বয়স : 22 লিঙ্গ : পুরুষ	WSU2312320 ফটো উপলব্ধ	594 নাম : রাতুল দে পিতার নাম: শঙ্কর দে বাড়ির নং : এন০০২১ বয়স : 20 লিঙ্গ : পুরুষ	WSU2423994 ফটো উপলব্ধ
595 নাম : শম্পা দে পিতার নাম: সুশান্ত দে বাড়ির নং : এন0114 বয়স : 23 লিঙ্গ : মহিলা	WSU2230712 ফটো উপলব্ধ	596 নাম : সঞ্জিতা দে পিতার নাম: সুশান্ত দে বাড়ির নং : এন০১১৪ বয়স : 20 লিঙ্গ : মহিলা	WSU2409456 ফটো উপলব্ধ	597 নাম : সোমা দে স্বামীর নাম: সন্তোষ কুমার দে বাড়ির নং : এন0000 বয়স : 23 লিঙ্গ : মহিলা	WSU2230696 ফটো উপলব্ধ
598 নাম : অর্পিতা পাত্র নন্দী স্বামীর নাম: সন্দীপ কুমার নন্দী বাড়ির নং : n0121 বয়স : 27 লিঙ্গ : মহিলা	NRZ1872613 ফটো উপলব্ধ	599 নাম : সুমিত্রা নন্দী স্বামীর নাম: অশোক কুমার নন্দী বাড়ির নং : n0185 বয়স : 61 লিঙ্গ : মহিলা	WSU2091502 ফটো উপলব্ধ	600 নাম : অনীতা নন্দী পিতার নাম: লক্ষ্মণ নন্দী বাড়ির নং : এন0176 বয়স : 22 লিঙ্গ : মহিলা	WSU2312262 ফটো উপলব্ধ

বিধানসভা নির্বাচনক্ষেত্রের নং, নাম : 257-ইন্দাস
ভাগ নং, নাম : 1-মদনমোহনপুর,সাঁতরাওতেতুলমুড়ি গ্রাম, জে.এল.নং-26

601 নাম : বিশ্বজিৎ নন্দী পিতার নাম: সুমন্ত নন্দী বাড়ির নং : এন0144 বয়স : 22 লিঙ্গ : পুরুষ	WSU2312189 ফটো উপলব্ধ	602 নাম : কৌশিক নন্দী পিতার নাম: সারথী নন্দী বাড়ির নং : এন0187 বয়স : 22 লিঙ্গ : পুরুষ	WSU2312213 ফটো উপলব্ধ	603 নাম : পলাশ নন্দী পিতার নাম: সুকুমার নন্দী বাড়ির নং : এন0176 বয়স : 22 লিঙ্গ : পুরুষ	WSU2312247 ফটো উপলব্ধ
604 নাম : বৃষ্টি নন্দী পিতার নাম: অমিত নন্দী বাড়ির নং : এন0168 বয়স : 22 লিঙ্গ : মহিলা	WSU2312403 ফটো উপলব্ধ	605 নাম : সুমন নন্দী পিতার নাম: অরুণ নন্দী বাড়ির নং : এন0121 বয়স : 21 লিঙ্গ : পুরুষ	WSU2378032 ফটো উপলব্ধ	606 নাম : সুদেষ্ণা নন্দী পিতার নাম: স্বপন নন্দী বাড়ির নং : এন0180 বয়স : 21 লিঙ্গ : মহিলা	WSU2378123 ফটো উপলব্ধ
607 নাম : পিয়ালী মণ্ডল স্বামীর নাম: প্রদীপ মণ্ডল বাড়ির নং : N0138 বয়স : 26 লিঙ্গ : মহিলা	WSU1923994 ফটো উপলব্ধ	608 নাম : লক্ষন নন্দী পিতার নাম: নিমাই নন্দী বাড়ির নং : n0176 বয়স : 55 লিঙ্গ : পুরুষ	WSU2199396 ফটো উপলব্ধ	609 নাম : রাহুল নন্দী পিতার নাম: ভানুদেব নন্দী বাড়ির নং : এন0186 বয়স : 23 লিঙ্গ : পুরুষ	WSU2230506 ফটো উপলব্ধ
610 নাম : রাখী নন্দী স্বামীর নাম: কার্তিক নন্দী বাড়ির নং : এন0000 বয়স : 25 লিঙ্গ : মহিলা	TVZ1983006 ফটো উপলব্ধ	611 নাম : রাজু নন্দী পিতার নাম: অশোক কুমার নন্দী বাড়ির নং : n0185 বয়স : 42 লিঙ্গ : পুরুষ	BHV2233617 ফটো উপলব্ধ	612 নাম : রুস্পা নন্দী (রায়) স্বামীর নাম: সুরত নন্দী বাড়ির নং : n0168 বয়স : 31 লিঙ্গ : মহিলা	WSU1655034 ফটো উপলব্ধ
613 নাম : অশোক কুমার নন্দী পিতার নাম: বরদাপ্রসাদ নন্দী বাড়ির নং : n0185 বয়স : 67 লিঙ্গ : পুরুষ	WSU2091536 ফটো উপলব্ধ	614 নাম : প্রশান্ত পান পিতার নাম: শোভাকর পান বাড়ির নং : n0185 বয়স : 25 লিঙ্গ : পুরুষ	WSU2123800 ফটো উপলব্ধ	615 নাম : টিনা পাল নন্দী স্বামীর নাম: তোতন কুমার নন্দী বাড়ির নং : n0138 বয়স : 25 লিঙ্গ : মহিলা	WSU2122927 ফটো উপলব্ধ
616 নাম : চাঁপা পান পিতার নাম: শোভাকর পান বাড়ির নং : n0185 বয়স : 24 লিঙ্গ : মহিলা	WSU2123370 ফটো উপলব্ধ	617 নাম : প্রবির নন্দী পিতার নাম: প্রানকৃষ্ণ নন্দী বাড়ির নং : n0194 বয়স : 24 লিঙ্গ : পুরুষ	WSU2123487 ফটো উপলব্ধ	618 নাম : শম্পা নন্দী স্বামীর নাম: স্বরূপ নন্দী বাড়ির নং : n0144 বয়স : 28 লিঙ্গ : মহিলা	WSU1816222 ফটো উপলব্ধ
619 নাম : বাপন নন্দী পিতার নাম: মলয় নন্দী বাড়ির নং : n0138 বয়স : 28 লিঙ্গ : পুরুষ	WSU1815992 ফটো উপলব্ধ	620 নাম : হীরা নন্দী স্বামীর নাম: সঞ্জয় নন্দী বাড়ির নং : n0182 বয়স : 40 লিঙ্গ : মহিলা	BHV2321081 ফটো উপলব্ধ	621 নাম : পঙ্কজ কুমার নন্দী পিতার নাম: ফনীভূষণ নন্দী বাড়ির নং : n0140 বয়স : 62 লিঙ্গ : পুরুষ	WB/36/254/534158 ফটো উপলব্ধ
622 নাম : মিতা নন্দী স্বামীর নাম: পাপাই নন্দী বাড়ির নং : n0194 বয়স : 25 লিঙ্গ : মহিলা	WSU2031706 ফটো উপলব্ধ	623 নাম : গোকুল নন্দী পিতার নাম: যোগেন্দ্র নন্দী বাড়ির নং : n0177 বয়স : 67 লিঙ্গ : পুরুষ	WSU2091593 ফটো উপলব্ধ	624 নাম : সঞ্জয় কুমার নন্দী পিতার নাম: ফনীভূষণ নন্দী বাড়ির নং : n0140 বয়স : 50 লিঙ্গ : পুরুষ	WB/36/254/534544 ফটো উপলব্ধ
625 নাম : সঞ্জয় নন্দী মায়ের নাম: প্রতিমা নন্দী বাড়ির নং : n0182 বয়স : 45 লিঙ্গ : পুরুষ	BHV1653369 ফটো উপলব্ধ	626 নাম : সৌম্যদীপ নন্দী পিতার নাম: সঞ্জয় নন্দী বাড়ির নং : এন01৮২ বয়স : 20 লিঙ্গ : পুরুষ	WSU2413284 ফটো উপলব্ধ	627 নাম : সুমন নন্দী পিতার নাম: স্বপন নন্দী বাড়ির নং : n0180 বয়স : 25 লিঙ্গ : পুরুষ	WSU2031458 ফটো উপলব্ধ
628 নাম : দেবব্রত নন্দী পিতার নাম: অসিত নন্দী বাড়ির নং : N0170 বয়স : 34 লিঙ্গ : পুরুষ	WSU1319797 ফটো উপলব্ধ	629 নাম : অমিত নন্দী পিতার নাম: করুণাময় নন্দী বাড়ির নং : n0168 বয়স : 51 লিঙ্গ : পুরুষ	WSU2091254 ফটো উপলব্ধ	630 নাম : সুনীল নন্দী পিতার নাম: হরিপদ নন্দী বাড়ির নং : n0058 বয়স : 49 লিঙ্গ : পুরুষ	BHV2471134 ফটো উপলব্ধ

বিধানসভা নির্বাচনক্ষেত্রের নং, নাম : 257-ইন্দাস
ভাগ নং, নাম : 1-মদনমোহনপুর,সাঁতরাওতেতুলমুড়ি গ্রাম, জে.এল.নং-26

631 নাম : স্বর্নলতা নন্দী স্বামীর নাম: অমিত নন্দী বাড়ির নং : n0168 বয়স : 41 লিঙ্গ : মহিলা	BHV2321107 ফটো উপলব্ধ	632 নাম : লতিকা নন্দী স্বামীর নাম: গোকুল নন্দী বাড়ির নং : n0177 বয়স : 63 লিঙ্গ : মহিলা	WB/36/254/534724 ফটো উপলব্ধ	633 নাম : মামনি নন্দী স্বামীর নাম: সুনীল নন্দী বাড়ির নং : n0177 বয়স : 40 লিঙ্গ : মহিলা	BHV2471084 ফটো উপলব্ধ
634 নাম : দিলীপ নন্দী পিতার নাম: সুধীর নন্দী বাড়ির নং : n0179 বয়স : 63 লিঙ্গ : পুরুষ	WB/36/254/534619 ফটো উপলব্ধ	635 নাম : প্রসেনজিত নন্দী পিতার নাম: সুধীর নন্দী বাড়ির নং : n0179 বয়স : 52 লিঙ্গ : পুরুষ	WB/36/254/534297 ফটো উপলব্ধ	636 নাম : নমিতা নন্দী স্বামীর নাম: প্রসেনজিৎ নন্দী বাড়ির নং : n0179 বয়স : 44 লিঙ্গ : মহিলা	BHV2568137 ফটো উপলব্ধ
637 নাম : সুভাষ চন্দ্র নন্দী পিতার নাম: নিত্যানন্দ নন্দী বাড়ির নং : n0180 বয়স : 68 লিঙ্গ : পুরুষ	WB/36/254/534570 ফটো উপলব্ধ	638 নাম : সুদীপ কুমার নন্দী পিতার নাম: সুভাষ চন্দ্র নন্দী বাড়ির নং : n0182 বয়স : 35 লিঙ্গ : পুরুষ	WSU1319821 ফটো উপলব্ধ	639 নাম : স্বপন নন্দী পিতার নাম: নিত্যানন্দ নন্দী বাড়ির নং : n0180 বয়স : 64 লিঙ্গ : পুরুষ	WB/36/254/534411 ফটো উপলব্ধ
640 নাম : জ্যোত্স্না নন্দী স্বামীর নাম: স্বপন নন্দী বাড়ির নং : n0180 বয়স : 47 লিঙ্গ : মহিলা	BHV1459411 ফটো উপলব্ধ	641 নাম : মিতা নন্দী স্বামীর নাম: সুভাষ নন্দী বাড়ির নং : n0180 বয়স : 61 লিঙ্গ : মহিলা	WB/36/254/534624 ফটো উপলব্ধ	642 নাম : চণ্ডীবালা নন্দী স্বামীর নাম: ফনীভূষণ নন্দী বাড়ির নং : n0140 বয়স : 76 লিঙ্গ : মহিলা	WB/36/254/534391 ফটো উপলব্ধ
643 নাম : মীরা নন্দী স্বামীর নাম: পঙ্কজ কুমার নন্দী বাড়ির নং : n0140 বয়স : 48 লিঙ্গ : মহিলা	BHV1461565 ফটো উপলব্ধ	644 নাম : সুশান্ত নন্দী পিতার নাম: হরিদাস নন্দী বাড়ির নং : n0144 বয়স : 62 লিঙ্গ : পুরুষ	WSU2456663 ফটো উপলব্ধ	645 নাম : রেখা নন্দী স্বামীর নাম: সুশান্ত নন্দী বাড়ির নং : n0144 বয়স : 56 লিঙ্গ : মহিলা	WB/36/254/534667 ফটো উপলব্ধ
646 নাম : অঞ্জনা নন্দী স্বামীর নাম: প্রশান্ত নন্দী বাড়ির নং : n0144 বয়স : 53 লিঙ্গ : মহিলা	WB/36/254/534750 ফটো উপলব্ধ	647 নাম : প্রিয়ান্বিতা নন্দী পিতার নাম: প্রশান্ত নন্দী বাড়ির নং : n0144 বয়স : 32 লিঙ্গ : মহিলা	WSU1554450 ফটো উপলব্ধ	648 নাম : সুমন্ত নন্দী পিতার নাম: হরিদাস নন্দী বাড়ির নং : n0144 বয়স : 58 লিঙ্গ : পুরুষ	WB/36/254/534688 ফটো উপলব্ধ
649 নাম : বিশ্বরূপ নন্দী পিতার নাম: সুমন্ত নন্দী বাড়ির নং : n0144 বয়স : 30 লিঙ্গ : পুরুষ	WSU1655075 ফটো উপলব্ধ	650 নাম : সুজয় নন্দী পিতার নাম: বাবুলাল নন্দী বাড়ির নং : n0145 বয়স : 67 লিঙ্গ : পুরুষ	WB/36/254/534607 ফটো উপলব্ধ	651 নাম : লক্ষী নন্দী স্বামীর নাম: সুজয় নন্দী বাড়ির নং : n0145 বয়স : 60 লিঙ্গ : মহিলা	WB/36/254/534265 ফটো উপলব্ধ
652 নাম : নরোত্তম নন্দী পিতার নাম: করুণাময় নন্দী বাড়ির নং : n0168 বয়স : 68 লিঙ্গ : পুরুষ	WB/36/254/534413 ফটো উপলব্ধ	653 নাম : উমারানী নন্দী স্বামীর নাম: নরোত্তম নন্দী বাড়ির নং : n0168 বয়স : 61 লিঙ্গ : মহিলা	WB/36/254/534219 ফটো উপলব্ধ	654 নাম : মালা পান স্বামীর নাম: শোভাকর পান বাড়ির নং : n0168 বয়স : 51 লিঙ্গ : মহিলা	WB/36/254/537548 ফটো উপলব্ধ
655 নাম : সুব্রত নন্দী পিতার নাম: নরোত্তম নন্দী বাড়ির নং : n0168 বয়স : 47 লিঙ্গ : পুরুষ	BHV1460609 ফটো উপলব্ধ	656 নাম : পিরুব্বালা নন্দী স্বামীর নাম: নিমাই নন্দী বাড়ির নং : n0176 বয়স : 74 লিঙ্গ : মহিলা	WB/36/254/534626 ফটো উপলব্ধ	657 নাম : সুকুমার নন্দী পিতার নাম: নিমাই নন্দী বাড়ির নং : n0176 বয়স : 59 লিঙ্গ : পুরুষ	WB/36/254/534349 ফটো উপলব্ধ
658 নাম : নুপুর নন্দী স্বামীর নাম: সুকুমার নন্দী বাড়ির নং : n0176 বয়স : 47 লিঙ্গ : মহিলা	BHV1459387 ফটো উপলব্ধ	659 নাম : কৃষ্ণকুমার নন্দী পিতার নাম: নিমাই নন্দী বাড়ির নং : n0176 বয়স : 47 লিঙ্গ : পুরুষ	BHV1460443 ফটো উপলব্ধ	660 নাম : মামনি নন্দী স্বামীর নাম: কৃষ্ণকুমার নন্দী বাড়ির নং : n0176 বয়স : 38 লিঙ্গ : মহিলা	BHV2568111 ফটো উপলব্ধ

বিধানসভা নির্বাচনক্ষেত্রের নং, নাম : 257-ইন্দাস
ভাগ নং, নাম : 1-মদনমোহনপুর,সাঁতরাওতেতুলমুড়ি গ্রাম, জে.এল.নং-26

661 নাম : চম্পা নন্দী স্বামীর নাম: লক্ষন নন্দী বাড়ির নং : n0176 বয়স : 45 লিঙ্গ : মহিলা	BHV1459403 ফটো উপলব্ধ	662 নাম : অসীম নন্দী স্বামীর নাম: সুজয় নন্দী বাড়ির নং : n0145 বয়স : 42 লিঙ্গ : পুরুষ	BHV2568129 ফটো উপলব্ধ	663 নাম : মৌসুমী নন্দী স্বামীর নাম: সুমন্ত নন্দী বাড়ির নং : n0144 বয়স : 51 লিঙ্গ : মহিলা	WB/36/254/534668 ফটো উপলব্ধ
664 নাম : প্রশান্ত নন্দী পিতার নাম: হরিদাস নন্দী বাড়ির নং : n0144 বয়স : 61 লিঙ্গ : পুরুষ	WB/36/254/534726 ফটো উপলব্ধ	665 নাম : প্রতিমা নন্দী স্বামীর নাম: প্রানকৃষ্ণ নন্দী বাড়ির নং : n0194 বয়স : 44 লিঙ্গ : মহিলা	BHV1459882 ফটো উপলব্ধ	666 নাম : প্রানকৃষ্ণ নন্দী পিতার নাম: নিরোদ নন্দী বাড়ির নং : n0194 বয়স : 58 লিঙ্গ : পুরুষ	WB/36/254/534738 ফটো উপলব্ধ
667 নাম : পূর্ণিমা নন্দী স্বামীর নাম: রাধাকৃষ্ণ নন্দী বাড়ির নং : n0194 বয়স : 55 লিঙ্গ : মহিলা	WB/36/254/534501 ফটো উপলব্ধ	668 নাম : রাধাকৃষ্ণ নন্দী পিতার নাম: নিরোদ নন্দী বাড়ির নং : n0194 বয়স : 63 লিঙ্গ : পুরুষ	WB/36/254/534521 ফটো উপলব্ধ	669 নাম : পাপাই নন্দী পিতার নাম: গোপীকৃষ্ণ নন্দী বাড়ির নং : n0194 বয়স : 37 লিঙ্গ : পুরুষ	WSU1076942 ফটো উপলব্ধ
670 নাম : চন্দনা নন্দী স্বামীর নাম: গোপীকৃষ্ণ নন্দী বাড়ির নং : n0194 বয়স : 55 লিঙ্গ : মহিলা	WB/36/254/534533 ফটো উপলব্ধ	671 নাম : গোপীকৃষ্ণ নন্দী পিতার নাম: নিরোদ নন্দী বাড়ির নং : n0194 বয়স : 66 লিঙ্গ : পুরুষ	WB/36/254/534287 ফটো উপলব্ধ	672 নাম : সারতী নন্দী স্বামীর নাম: সুকুমার নন্দী বাড়ির নং : n0187 বয়স : 55 লিঙ্গ : মহিলা	BHV2320760 ফটো উপলব্ধ
673 নাম : মিঠু নন্দী স্বামীর নাম: ভানুদেব নন্দী বাড়ির নং : n0186 বয়স : 47 লিঙ্গ : মহিলা	BHV1459924 ফটো উপলব্ধ	674 নাম : ভানুদেব নন্দী পিতার নাম: হিরণ্ময় নন্দী বাড়ির নং : n0186 বয়স : 51 লিঙ্গ : পুরুষ	WB/36/254/534680 ফটো উপলব্ধ	675 নাম : রাজকুমার নন্দী পিতার নাম: কানন নন্দী বাড়ির নং : n0186 বয়স : 29 লিঙ্গ : পুরুষ	WSU1730902 ফটো উপলব্ধ
E 676 নাম : রীনা নন্দী স্বামীর নাম: কানন নন্দী বাড়ির নং : n0186 বয়স : 53 লিঙ্গ : মহিলা	WB/36/254/534281 ফটো উপলব্ধ	677 নাম : কানন নন্দী পিতার নাম: হিরণ্ময় নন্দী বাড়ির নং : n0186 বয়স : 59 লিঙ্গ : পুরুষ	WB/36/254/534616 ফটো উপলব্ধ	678 নাম : শোভাকর পান পিতার নাম: ভজহরি পান বাড়ির নং : n0185 বয়স : 62 লিঙ্গ : পুরুষ	WB/36/254/537037 ফটো উপলব্ধ
679 নাম : গীতা নন্দী স্বামীর নাম: ধীরেন নন্দী বাড়ির নং : n0185 বয়স : 81 লিঙ্গ : মহিলা	WB/36/254/534269 ফটো উপলব্ধ	680 নাম : মীনা নন্দী স্বামীর নাম: রাজু নন্দী বাড়ির নং : n0185 বয়স : 32 লিঙ্গ : মহিলা	WSU1452648 ফটো উপলব্ধ	681 নাম : টুম্পা নন্দী স্বামীর নাম: অমিত নন্দী বাড়ির নং : n0185 বয়স : 42 লিঙ্গ : মহিলা	BHV2233609 ফটো উপলব্ধ
682 নাম : অমিত নন্দী পিতার নাম: পঞ্চানন নন্দী বাড়ির নং : n0185 বয়স : 55 লিঙ্গ : পুরুষ	WB/36/254/534325 ফটো উপলব্ধ	683 নাম : জগন্নাথ নন্দী পিতার নাম: পঞ্চানন নন্দী বাড়ির নং : n0185 বয়স : 57 লিঙ্গ : পুরুষ	WB/36/254/534138 ফটো উপলব্ধ	684 নাম : রবি নন্দী স্বামীর নাম: পঞ্চানন নন্দী বাড়ির নং : n0185 বয়স : 78 লিঙ্গ : মহিলা	WB/36/254/534268 ফটো উপলব্ধ
685 নাম : পঞ্চানন নন্দী পিতার নাম: বরদাপ্রসাদ নন্দী বাড়ির নং : n0185 বয়স : 83 লিঙ্গ : পুরুষ	WB/36/254/534333 ফটো উপলব্ধ	686 নাম : রিষা নন্দী পিতার নাম: অমিত কুমার নন্দী বাড়ির নং : এন0185 বয়স : 20 লিঙ্গ : মহিলা	WSU2402006 ফটো উপলব্ধ	687 নাম : রেনুকা নন্দী স্বামীর নাম: রাখাল নন্দী বাড়ির নং : n0181 বয়স : 63 লিঙ্গ : মহিলা	WB/36/254/534487 ফটো উপলব্ধ
688 নাম : আরতি নন্দী স্বামীর নাম: রাখাল নন্দী বাড়ির নং : n0181 বয়স : 71 লিঙ্গ : মহিলা	WB/36/254/534162 ফটো উপলব্ধ	689 নাম : শিখা নন্দী স্বামীর নাম: দিলীপ নন্দী বাড়ির নং : n0179 বয়স : 52 লিঙ্গ : মহিলা	BHV1460807 ফটো উপলব্ধ	690 নাম : কার্তিক নন্দী পিতার নাম: রাখা কৃষ্ণ নন্দী বাড়ির নং : n0194 বয়স : 34 লিঙ্গ : পুরুষ	WSU1389717 ফটো উপলব্ধ

বিধানসভা নির্বাচনক্ষেত্রের নং, নাম : 257-ইন্দাস
ভাগ নং, নাম : 1-মদনমোহনপুর,সাঁতরাওতেতুলমুড়ি গ্রাম, জে.এল.নং-26

691 নাম : শান্তিনাথ নন্দী পিতার নাম: হরিপদ নন্দী বাড়ির নং : n0058 বয়স : 39 লিঙ্গ : পুরুষ	WSU1076546 ফটো উপলব্ধ	692 নাম : জ্যোৎস্না নন্দী স্বামীর নাম: শান্তিনাথ নন্দী বাড়ির নং : n0058 বয়স : 36 লিঙ্গ : মহিলা	WSU1198639 ফটো উপলব্ধ	693 নাম : সোহন নন্দী পিতার নাম: সুনীল নন্দী বাড়ির নং : এন০০৫৮ বয়স : 20 লিঙ্গ : পুরুষ	WSU2413268 ফটো উপলব্ধ
694 নাম : লক্ষীবালা নন্দী স্বামীর নাম: গোপাল নন্দী বাড়ির নং : n0121 বয়স : 78 লিঙ্গ : মহিলা	WB/36/254/534406 ফটো উপলব্ধ	695 নাম : রামকৃষ্ণ নন্দী পিতার নাম: গোপাল নন্দী বাড়ির নং : n0121 বয়স : 65 লিঙ্গ : পুরুষ	WB/36/254/534560 ফটো উপলব্ধ	696 নাম : কাজল নন্দী স্বামীর নাম: রামকৃষ্ণ নন্দী বাড়ির নং : n0121 বয়স : 59 লিঙ্গ : মহিলা	WB/36/254/534604 ফটো উপলব্ধ
697 নাম : সন্দীপ কুমার নন্দী পিতার নাম: রামকৃষ্ণ নন্দী বাড়ির নং : N0122 বয়স : 36 লিঙ্গ : পুরুষ	WSU1319664 ফটো উপলব্ধ	698 নাম : হরেকৃষ্ণ নন্দী পিতার নাম: গোপাল নন্দী বাড়ির নং : n0121 বয়স : 63 লিঙ্গ : পুরুষ	WB/36/254/534550 ফটো উপলব্ধ	699 নাম : উর্মিলা নন্দী স্বামীর নাম: হরেকৃষ্ণ নন্দী বাড়ির নং : n0121 বয়স : 56 লিঙ্গ : মহিলা	WB/36/254/534609 ফটো উপলব্ধ
700 নাম : সন্তু নন্দী পিতার নাম: হরেকৃষ্ণ নন্দী বাড়ির নং : n0121 বয়স : 37 লিঙ্গ : পুরুষ	BHV2619187 ফটো উপলব্ধ	701 নাম : অচীন নন্দী পিতার নাম: গোপাল নন্দী বাড়ির নং : n0121 বয়স : 56 লিঙ্গ : পুরুষ	WB/36/254/534497 ফটো উপলব্ধ	702 নাম : মিঠু নন্দী স্বামীর নাম: অচীন নন্দী বাড়ির নং : n0121 বয়স : 41 লিঙ্গ : মহিলা	BHV2320703 ফটো উপলব্ধ
703 নাম : অরুণ নন্দী পিতার নাম: গোপাল নন্দী বাড়ির নং : n0121 বয়স : 51 লিঙ্গ : পুরুষ	WB/36/254/534568 ফটো উপলব্ধ	704 নাম : রমা নন্দী স্বামীর নাম: অরুণ নন্দী বাড়ির নং : n0121 বয়স : 40 লিঙ্গ : মহিলা	BHV2320711 ফটো উপলব্ধ	705 নাম : সৌমেন নন্দী পিতার নাম: অচীন নন্দী বাড়ির নং : এন০১২১ বয়স : 20 লিঙ্গ : পুরুষ	WSU2411304 ফটো উপলব্ধ
706 নাম : উত্তম নন্দী পিতার নাম: অবনী নন্দী বাড়ির নং : n0137 বয়স : 54 লিঙ্গ : পুরুষ	WB/36/254/534569 ফটো উপলব্ধ	707 নাম : ভারতী নন্দী স্বামীর নাম: উত্তম নন্দী বাড়ির নং : n0137 বয়স : 32 লিঙ্গ : মহিলা	WB/36/254/534523 ফটো উপলব্ধ	708 নাম : আঙ্গুরবালা কোলে স্বামীর নাম: শ্যামচাঁদ কোলে বাড়ির নং : n0137 বয়স : 36 লিঙ্গ : মহিলা	WSU1452580 ফটো উপলব্ধ
709 নাম : মনোজ নন্দী পিতার নাম: অবনী নন্দী বাড়ির নং : n0138 বয়স : 59 লিঙ্গ : পুরুষ	WB/36/254/534480 ফটো উপলব্ধ	710 নাম : অনিমা নন্দী স্বামীর নাম: মনোজ নন্দী বাড়ির নং : n0138 বয়স : 55 লিঙ্গ : মহিলা	WB/36/254/534462 ফটো উপলব্ধ	711 নাম : মলয় নন্দী পিতার নাম: অবনী নন্দী বাড়ির নং : n0138 বয়স : 57 লিঙ্গ : পুরুষ	WB/36/254/534361 ফটো উপলব্ধ
712 নাম : উমা নন্দী স্বামীর নাম: মলয় নন্দী বাড়ির নং : n0138 বয়স : 48 লিঙ্গ : মহিলা	BHV2233625 ফটো উপলব্ধ	713 নাম : তোতন কুমার নন্দী পিতার নাম: মনোজ কুমার নন্দী বাড়ির নং : n0138 বয়স : 36 লিঙ্গ : পুরুষ	WSU1076538 ফটো উপলব্ধ	714 নাম : রিয়া নন্দী পিতার নাম: পঙ্কজ কুমার নন্দী বাড়ির নং : n0140 বয়স : 28 লিঙ্গ : মহিলা	WSU1816206 ফটো উপলব্ধ
715 নাম : ঋত্বিক নন্দী পিতার নাম: পঙ্কজ কুমার নন্দী বাড়ির নং : এন০১৪০ বয়স : 20 লিঙ্গ : পুরুষ	WSU2427045 ফটো উপলব্ধ	716 নাম : মিনাক্ষী নন্দী পিতার নাম: প্রশান্ত নন্দী বাড়ির নং : n0144 বয়স : 27 লিঙ্গ : মহিলা	WSU1892520 ফটো উপলব্ধ	717 নাম : টুকু রানী খাঁ(পন্ডিড) স্বামীর নাম: বুদ্ধদেব পন্ডিড বাড়ির নং : n0144 বয়স : 36 লিঙ্গ : মহিলা	WSU1319755 ফটো উপলব্ধ
718 নাম : বুদ্ধদেব পন্ডিড পিতার নাম: রনজিত পন্ডিড বাড়ির নং : n0143 বয়স : 42 লিঙ্গ : পুরুষ	BHV2233666 ফটো উপলব্ধ	719 নাম : রুপা পন্ডিড স্বামীর নাম: সুজিত পন্ডিড বাড়ির নং : n0143 বয়স : 56 লিঙ্গ : মহিলা	WB/36/254/534671 ফটো উপলব্ধ	720 নাম : মামনি পন্ডিড (রায়) স্বামীর নাম: সুকুমার পন্ডিড বাড়ির নং : n0143 বয়স : 33 লিঙ্গ : মহিলা	WSU1554682 ফটো উপলব্ধ

বিধানসভা নির্বাচনক্ষেত্রের নং, নাম : 257-ইন্দাস
ভাগ নং, নাম : 1-মদনমোহনপুর,সাঁতরাওতেতুলমুড়ি গ্রাম, জে.এল.নং-26

721	WSU1319748	নাম : সুকুমার পন্ডি পিতার নাম: অসিত পন্ডি বাড়ির নং : n0144 বয়স : 36 লিঙ্গ : পুরুষ	ফটো উপলব্ধ	722	WSU1319763	নাম : মামনি পন্ডি স্বামীর নাম: গুরুপদ পন্ডি বাড়ির নং : n0144 বয়স : 35 লিঙ্গ : মহিলা	ফটো উপলব্ধ	723	BHV1651538	নাম : গুরুপদ পন্ডি পিতার নাম: অসিত পন্ডি বাড়ির নং : n0143 বয়স : 43 লিঙ্গ : পুরুষ	ফটো উপলব্ধ
724	WB/36/254/534407	নাম : বিদু পন্ডি স্বামীর নাম: অসিত পন্ডি বাড়ির নং : n0143 বয়স : 61 লিঙ্গ : মহিলা	ফটো উপলব্ধ	725	WSU1198670	নাম : নাড়গোপাল পন্ডি পিতার নাম: রনজিত পন্ডি বাড়ির নং : n0143 বয়স : 39 লিঙ্গ : পুরুষ	ফটো উপলব্ধ	726	WB/36/254/534399	নাম : প্রতিমা পন্ডি স্বামীর নাম: রনজিত পন্ডি বাড়ির নং : n0143 বয়স : 63 লিঙ্গ : মহিলা	ফটো উপলব্ধ
727	WSU2031342	নাম : জয় পন্ডি পিতার নাম: সুজিত পন্ডি বাড়ির নং : n0143 বয়স : 25 লিঙ্গ : পুরুষ	ফটো উপলব্ধ	728	WB/36/254/534677	নাম : সুজিত পন্ডি পিতার নাম: পার্বতীচরণ পন্ডি বাড়ির নং : n0143 বয়স : 53 লিঙ্গ : পুরুষ	ফটো উপলব্ধ	729	WSU2031649	নাম : টিয়া পন্ডি স্বামীর নাম: নাড়গোপাল পন্ডি বাড়ির নং : n0143 বয়স : 26 লিঙ্গ : মহিলা	ফটো উপলব্ধ
730	NRZ1994102	নাম : উমা পণ্ডিত স্বামীর নাম: জয় পণ্ডিত বাড়ির নং : n0143 বয়স : 26 লিঙ্গ : মহিলা	ফটো উপলব্ধ	731	BHV2619203	নাম : সাহেব পন্ডি পিতার নাম: অসিত পন্ডি বাড়ির নং : n0143 বয়স : 37 লিঙ্গ : পুরুষ	ফটো উপলব্ধ	732	WSU2122885	নাম : পুজা পণ্ডিত স্বামীর নাম: সাহেব পণ্ডিত বাড়ির নং : n0143 বয়স : 27 লিঙ্গ : মহিলা	ফটো উপলব্ধ
733	WB/36/254/534605	নাম : পিরু মোহন পরামানিক পিতার নাম: ক্ষুদিরাম পরামানিক বাড়ির নং : n0156 বয়স : 50 লিঙ্গ : পুরুষ	ফটো উপলব্ধ	734	WSU1815927	নাম : সুব্রত পরামানিক পিতার নাম: পিরু মোহন পরামানিক বাড়ির নং : n0156 বয়স : 28 লিঙ্গ : পুরুষ	ফটো উপলব্ধ	735	WSU1892751	নাম : দোলন পরামাণিক স্বামীর নাম: শুভেন্দু পরামাণিক বাড়ির নং : n0155 বয়স : 27 লিঙ্গ : মহিলা	ফটো উপলব্ধ
736	WSU1815919	নাম : সৌরভ পরামানিক পিতার নাম: গয়ারাম পরামানিক বাড়ির নং : n0156 বয়স : 28 লিঙ্গ : পুরুষ	ফটো উপলব্ধ	737	WB/36/254/534437	নাম : মৃত্যঞ্জয় পরামানিক পিতার নাম: সুধীর পরামানিক বাড়ির নং : n0155 বয়স : 67 লিঙ্গ : পুরুষ	ফটো উপলব্ধ	738	WSU1892538	নাম : সন্দীপ পরামাণিক পিতার নাম: পিরু মোহন পরামাণিক বাড়ির নং : n0156 বয়স : 27 লিঙ্গ : পুরুষ	ফটো উপলব্ধ
739	BHV1460963	নাম : সুমিত্রা পরামানিক স্বামীর নাম: পীরুমোহন পরামানিক বাড়ির নং : n0156 বয়স : 48 লিঙ্গ : মহিলা	ফটো উপলব্ধ	740	WB/36/254/534263	নাম : অঞ্জনা পরামানিক স্বামীর নাম: গয়ারাম পরামানিক বাড়ির নং : n0156 বয়স : 52 লিঙ্গ : মহিলা	ফটো উপলব্ধ	741	WB/36/254/534255	নাম : গয়ারাম পরামানিক পিতার নাম: ক্ষুদিরাম পরামানিক বাড়ির নং : n0156 বয়স : 61 লিঙ্গ : পুরুষ	ফটো উপলব্ধ
742	BHV2320778	নাম : পিন্টু পরামানিক পিতার নাম: মৃত্যঞ্জয় পরামানিক বাড়ির নং : n0155 বয়স : 41 লিঙ্গ : পুরুষ	ফটো উপলব্ধ	743	BHV2471092	নাম : শুভেন্দু পরামানিক পিতার নাম: মৃত্যঞ্জয় পরামানিক বাড়ির নং : n0155 বয়স : 42 লিঙ্গ : পুরুষ	ফটো উপলব্ধ	744	WB/36/254/537421	নাম : প্রভাকর পান পিতার নাম: ভজ্জহরি পান বাড়ির নং : n0127 বয়স : 48 লিঙ্গ : পুরুষ	ফটো উপলব্ধ
745	WB/36/254/537492	নাম : ছবিতা পান স্বামীর নাম: প্রভাকর পান বাড়ির নং : n0127 বয়স : 47 লিঙ্গ : মহিলা	ফটো উপলব্ধ	746	WSU1730852	নাম : বাদল পান পিতার নাম: প্রভাকর পান বাড়ির নং : n0127 বয়স : 30 লিঙ্গ : পুরুষ	ফটো উপলব্ধ	747	WB/36/254/534056	নাম : আরতি পাল স্বামীর নাম: শঙ্কর পাল বাড়ির নং : n0014 বয়স : 71 লিঙ্গ : মহিলা	ফটো উপলব্ধ
748	WB/36/254/534588	নাম : দিবাকর পাল পিতার নাম: শঙ্কর পাল বাড়ির নং : n0014 বয়স : 52 লিঙ্গ : পুরুষ	ফটো উপলব্ধ	749	BHV2233740	নাম : মিঠু পাল স্বামীর নাম: দিবাকর পাল বাড়ির নং : n0014 বয়স : 44 লিঙ্গ : মহিলা	ফটো উপলব্ধ	750	WB/36/254/534451	নাম : শ্যামসুন্দর পাল পিতার নাম: বলরাম পাল বাড়ির নং : n0038 বয়স : 65 লিঙ্গ : পুরুষ	ফটো উপলব্ধ

বিধানসভা নির্বাচনক্ষেত্রের নং, নাম : 257-ইন্দাস
ভাগ নং, নাম : 1-মদনমোহনপুর,সাঁতরাওতেতুলমুড়ি গ্রাম, জে.এল.নং-26

751 নাম : প্রতিমা পাল স্বামীর নাম: শ্যামসুন্দর পাল বাড়ির নং : n0038 বয়স : 61 লিঙ্গ : মহিলা	WB/36/254/534330	ফটো উপলব্ধ	752 নাম : লালমোহন পাল পিতার নাম: শ্যামসুন্দর পাল বাড়ির নং : n0038 বয়স : 34 লিঙ্গ : পুরুষ	WSU1452408	ফটো উপলব্ধ	753 নাম : তন্ময় পাল পিতার নাম: দীনবন্ধু পাল বাড়ির নং : n0199 বয়স : 37 লিঙ্গ : পুরুষ	WSU1077809	ফটো উপলব্ধ
754 নাম : সন্দীপ পাল পিতার নাম: প্রভাকর পাল বাড়ির নং : n0199 বয়স : 55 লিঙ্গ : পুরুষ	WB/36/254/534458	ফটো উপলব্ধ	755 নাম : শিপ্রা পাল স্বামীর নাম: সন্দীপ পাল বাড়ির নং : n0199 বয়স : 46 লিঙ্গ : মহিলা	BHV1459916	ফটো উপলব্ধ	756 নাম : চন্দনা পাল স্বামীর নাম: উজ্জ্বল পাল বাড়ির নং : n0199 বয়স : 38 লিঙ্গ : মহিলা	WSU1077791	ফটো উপলব্ধ
757 নাম : ছবি পাল স্বামীর নাম: তপন পাল বাড়ির নং : n0199 বয়স : 59 লিঙ্গ : মহিলা	WB/36/254/534425	ফটো উপলব্ধ	758 নাম : নিতাই পাল পিতার নাম: শশধর পাল বাড়ির নং : n0200 বয়স : 59 লিঙ্গ : পুরুষ	WB/36/254/534498	ফটো উপলব্ধ	759 নাম : ময়না পাল স্বামীর নাম: নিতাই পাল বাড়ির নং : n0200 বয়স : 56 লিঙ্গ : মহিলা	WB/36/254/534477	ফটো উপলব্ধ
760 নাম : সাহেব পাল পিতার নাম: নিতাই পাল বাড়ির নং : n0200 বয়স : 34 লিঙ্গ : পুরুষ	WSU1554583	ফটো উপলব্ধ	761 নাম : অমিত পাল পিতার নাম: শশধর পাল বাড়ির নং : n0200 বয়স : 54 লিঙ্গ : পুরুষ	WB/36/254/534504	ফটো উপলব্ধ	762 নাম : সুমিত্রা পাল স্বামীর নাম: অমিত পাল বাড়ির নং : n0200 বয়স : 50 লিঙ্গ : মহিলা	WB/36/254/534476	ফটো উপলব্ধ
763 নাম : চম্পাবতী পাল স্বামীর নাম: শান্তিনাথ পাল বাড়ির নং : n0050 বয়স : 63 লিঙ্গ : মহিলা	WB/36/254/534098	ফটো উপলব্ধ	764 নাম : রাজকুমার পাল পিতার নাম: শান্তিনাথ পাল বাড়ির নং : n0050 বয়স : 39 লিঙ্গ : পুরুষ	BHV2320851	ফটো উপলব্ধ	765 নাম : মৌসুমী গায়ন (পাল) স্বামীর নাম: রাজ কুমার পাল বাড়ির নং : n0050 বয়স : 38 লিঙ্গ : মহিলা	WSU1319425	ফটো উপলব্ধ
766 নাম : রবি পাল স্বামীর নাম: নিতাই পাল বাড়ির নং : n0099 বয়স : 63 লিঙ্গ : মহিলা	WB/36/254/534408	ফটো উপলব্ধ	767 নাম : দিপালী পাল স্বামীর নাম: বলাই চন্দ্র পাল বাড়ির নং : n0201 বয়স : 43 লিঙ্গ : মহিলা	BHV1654169	ফটো উপলব্ধ	768 নাম : বলাই চন্দ্র পাল পিতার নাম: লক্ষীকান্ত পাল বাড়ির নং : n0201 বয়স : 57 লিঙ্গ : পুরুষ	WB/36/254/534512	ফটো উপলব্ধ
769 নাম : মিত্র পাল স্বামীর নাম: কৃষ্ণপদ পাল বাড়ির নং : n0201 বয়স : 56 লিঙ্গ : মহিলা	WB/36/254/534471	ফটো উপলব্ধ	770 নাম : কৃষ্ণপদ পাল পিতার নাম: লক্ষীকান্ত পাল বাড়ির নং : n0201 বয়স : 63 লিঙ্গ : পুরুষ	WB/36/254/534552	ফটো উপলব্ধ	771 নাম : কৃষ্ণা নন্দী(পাল) স্বামীর নাম: বিশ্ভজিৎ পাল বাড়ির নং : n0178 বয়স : 30 লিঙ্গ : মহিলা	WSU1816115	ফটো উপলব্ধ
772 নাম : প্রভাকর পাল পিতার নাম: শংকর চন্দ্র পাল বাড়ির নং : n0014 বয়স : 45 লিঙ্গ : পুরুষ	BHV1653773	ফটো উপলব্ধ	773 নাম : ভারতী পাল স্বামীর নাম: জয়দেব পাল বাড়ির নং : n0149 বয়স : 50 লিঙ্গ : মহিলা	WSU2312650	ফটো উপলব্ধ	774 নাম : বঙ্কিম পাল পিতার নাম: ভবতারন পাল বাড়ির নং : n0158 বয়স : 73 লিঙ্গ : পুরুষ	WB/36/254/534043	ফটো উপলব্ধ
775 নাম : লক্ষী পাল স্বামীর নাম: বঙ্কিম পাল বাড়ির নং : n0158 বয়স : 66 লিঙ্গ : মহিলা	WB/36/254/534384	ফটো উপলব্ধ	776 নাম : জয়ন্ত পাল পিতার নাম: বঙ্কিম পাল বাড়ির নং : n0158 বয়স : 48 লিঙ্গ : পুরুষ	BHV1461367	ফটো উপলব্ধ	777 নাম : মৌসুমী পাল স্বামীর নাম: জয়ন্ত পাল বাড়ির নং : n0158 বয়স : 37 লিঙ্গ : মহিলা	WSU1078195	ফটো উপলব্ধ
778 নাম : অজিত পাল পিতার নাম: নঙ্গরী পাল বাড়ির নং : n0159 বয়স : 76 লিঙ্গ : পুরুষ	WB/36/254/534122	ফটো উপলব্ধ	779 নাম : গৌরী পাল স্বামীর নাম: অজিত পাল বাড়ির নং : n0159 বয়স : 71 লিঙ্গ : মহিলা	WB/36/254/534296	ফটো উপলব্ধ	780 নাম : প্রকাশ চন্দ্র পাল পিতার নাম: অজিত পাল বাড়ির নং : n0159 বয়স : 52 লিঙ্গ : পুরুষ	WB/36/254/534133	ফটো উপলব্ধ

বিধানসভা নির্বাচনক্ষেত্রের নং, নাম : 257-ইন্দাস
ভাগ নং, নাম : 1-মদনমোহনপুর,সাঁতরাওতেতুলমুড়ি গ্রাম, জে.এল.নং-26

781 নাম : তাপস পাল পিতার নাম: অজিত পাল বাড়ির নং : n0159 বয়স : 51 লিঙ্গ : পুরুষ	WB/36/254/534288	782 নাম : সুস্মিতা পাল স্বামীর নাম: তাপস পাল বাড়ির নং : n0159 বয়স : 36 লিঙ্গ : মহিলা	WSU1077437	783 নাম : অর্জুন পাল পিতার নাম: প্রকাশ চন্দ্র পাল বাড়ির নং : এন০১৫৯ বয়স : 20 লিঙ্গ : পুরুষ	WSU2411312
784 নাম : বর্ণা পাল স্বামীর নাম: স্বপন পাল বাড়ির নং : n0178 বয়স : 65 লিঙ্গ : মহিলা	WB/36/254/534722	785 নাম : জগবন্ধু পাল পিতার নাম: প্রমথনাথ পাল বাড়ির নং : n0178 বয়স : 69 লিঙ্গ : পুরুষ	WB/36/254/534025	786 নাম : সুমালী পাল স্বামীর নাম: জগবন্ধু পাল বাড়ির নং : n0178 বয়স : 63 লিঙ্গ : মহিলা	WB/36/254/534720
787 নাম : বিশ্বজিৎ পাল পিতার নাম: জগবন্ধু পাল বাড়ির নং : n0178 বয়স : 36 লিঙ্গ : পুরুষ	WSU1077916	788 নাম : শ্যামল কুমার পাল পিতার নাম: প্রমথনাথ পাল বাড়ির নং : n0178 বয়স : 66 লিঙ্গ : পুরুষ	WSU2312692	789 নাম : কল্যাণী পাল স্বামীর নাম: শ্যামল পাল বাড়ির নং : এন0178 বয়স : 60 লিঙ্গ : মহিলা	WSU2312676
790 নাম : চায়না পাল স্বামীর নাম: বলরাম পাল বাড়ির নং : n0178 বয়স : 53 লিঙ্গ : মহিলা	WB/36/254/534721	791 নাম : সিল্টু পাল পিতার নাম: বলরাম পাল বাড়ির নং : n0178 বয়স : 33 লিঙ্গ : পুরুষ	WSU1452473	792 নাম : কানাই পাল পিতার নাম: প্রমথনাথ পাল বাড়ির নং : n0178 বয়স : 52 লিঙ্গ : পুরুষ	WB/36/254/534637
793 নাম : বনশ্রী পাল স্বামীর নাম: কানাই পাল বাড়ির নং : n0178 বয়স : 44 লিঙ্গ : মহিলা	BHV1460682	794 নাম : কৃপাসিকু পাল পিতার নাম: আনন্দমোহন পাল বাড়ির নং : n0183 বয়স : 80 লিঙ্গ : পুরুষ	WB/36/254/534316	795 নাম : মিনতি পাল স্বামীর নাম: কৃপাসিকু পাল বাড়ির নং : n0183 বয়স : 72 লিঙ্গ : মহিলা	WB/36/254/534009
796 নাম : দীনবন্ধু পাল পিতার নাম: আনন্দমোহন পাল বাড়ির নং : n0183 বয়স : 75 লিঙ্গ : পুরুষ	WB/36/254/534046	797 নাম : কানন পাল স্বামীর নাম: দীনবন্ধু পাল বাড়ির নং : n0183 বয়স : 67 লিঙ্গ : মহিলা	WB/36/254/534276	798 নাম : অমল বন্ধু পাল পিতার নাম: আনন্দ মোহন পাল বাড়ির নং : n0183 বয়স : 73 লিঙ্গ : পুরুষ	WB/36/254/534318
799 নাম : অর্চনা পাল স্বামীর নাম: অমল বন্ধু পাল বাড়ির নং : n0183 বয়স : 62 লিঙ্গ : মহিলা	WB/36/254/534275	800 নাম : শ্রীমন্ত পাল পিতার নাম: অমল বন্ধু পাল বাড়ির নং : n0183 বয়স : 38 লিঙ্গ : পুরুষ	WSU1077585	801 নাম : বিমল বন্ধু পাল পিতার নাম: আনন্দ মোহন পাল বাড়ির নং : n0183 বয়স : 56 লিঙ্গ : পুরুষ	WB/36/254/534159
802 নাম : হীরা পাল স্বামীর নাম: অশোক পাল বাড়ির নং : n0190 বয়স : 52 লিঙ্গ : মহিলা	WB/36/254/534366	803 নাম : সুশান্ত পাল পিতার নাম: অশোক পাল বাড়ির নং : n0190 বয়স : 33 লিঙ্গ : পুরুষ	WSU1452630	804 নাম : অরূপ পাল পিতার নাম: ভক্তরাম পাল বাড়ির নং : n0190 বয়স : 50 লিঙ্গ : পুরুষ	WB/36/254/534308
805 নাম : মালবিকা পাল স্বামীর নাম: অরূপ পাল বাড়ির নং : n0190 বয়স : 38 লিঙ্গ : মহিলা	WSU1077700	806 নাম : মহাদেব পাল পিতার নাম: মানিক পাল বাড়ির নং : n0191 বয়স : 71 লিঙ্গ : পুরুষ	WB/36/254/534553	807 নাম : উমারানী পাল স্বামীর নাম: মহাদেব পাল বাড়ির নং : n0191 বয়স : 63 লিঙ্গ : মহিলা	WB/36/254/534383
808 নাম : প্রশান্ত কুমার পাল পিতার নাম: মহাদেব পাল বাড়ির নং : n0191 বয়স : 49 লিঙ্গ : পুরুষ	BHV1653559	809 নাম : ষষ্ঠী পাল স্বামীর নাম: প্রশান্ত কুমার পাল বাড়ির নং : n0191 বয়স : 34 লিঙ্গ : মহিলা	WSU1452531	810 নাম : সহদেব পাল পিতার নাম: মানিক পাল বাড়ির নং : n0191 বয়স : 64 লিঙ্গ : পুরুষ	WB/36/254/534613

বিধানসভা নির্বাচনক্ষেত্রের নং, নাম : 257-ইন্দাস
ভাগ নং, নাম : 1-মদনমোহনপুর,সাঁতরাওতেতুলমুড়ি গ্রাম, জে.এল.নং-26

811 নাম : মেনকা পাল স্বামীর নাম: সহদেব পাল বাড়ির নং : n0191 বয়স : 57 লিঙ্গ : মহিলা	WB/36/254/534368	ফটো উপলব্ধ	812 নাম : শ্রীমন্ত পাল পিতার নাম: সহদেব পাল বাড়ির নং : n0191 বয়স : 37 লিঙ্গ : পুরুষ	WSU1078328	ফটো উপলব্ধ	813 নাম : শান্তিনাথ পাল পিতার নাম: মানিক পাল বাড়ির নং : n0191 বয়স : 57 লিঙ্গ : পুরুষ	WB/36/254/534160	ফটো উপলব্ধ
814 নাম : বর্ণা পাল স্বামীর নাম: শান্তিনাথ পাল বাড়ির নং : n0191 বয়স : 42 লিঙ্গ : মহিলা	BHV2233724	ফটো উপলব্ধ	815 নাম : তীর্থনাথ পাল পিতার নাম: গোবিন্দ পাল বাড়ির নং : n0193 বয়স : 83 লিঙ্গ : পুরুষ	WSU2500981	ফটো উপলব্ধ	816 নাম : দিলীপ কুমার পাল পিতার নাম: দিলীপ কুমার পাল বাড়ির নং : n0193 বয়স : 56 লিঙ্গ : পুরুষ	WSU2500973	ফটো উপলব্ধ
817 নাম : সুস্মিতা পাল স্বামীর নাম: দিলীপ কুমার পাল বাড়ির নং : n0193 বয়স : 43 লিঙ্গ : মহিলা	BHV2233732	ফটো উপলব্ধ	818 নাম : প্রদীপ পাল পিতার নাম: তীর্থনাথ পাল বাড়ির নং : n0193 বয়স : 51 লিঙ্গ : পুরুষ	WB/36/254/534740	ফটো উপলব্ধ	819 নাম : রেখা পাল স্বামীর নাম: প্রদীপ পাল বাড়ির নং : n0193 বয়স : 42 লিঙ্গ : মহিলা	BHV2471100	ফটো উপলব্ধ
820 নাম : অসীমা পাল স্বামীর নাম: প্রভাকর পাল বাড়ির নং : n0199 বয়স : 76 লিঙ্গ : মহিলা	WB/36/254/534532	ফটো উপলব্ধ	821 নাম : তপন কুমার পাল পিতার নাম: প্রভাকর পাল বাড়ির নং : n0199 বয়স : 71 লিঙ্গ : পুরুষ	WB/36/254/534527	ফটো উপলব্ধ	822 নাম : দীনবন্ধু পাল পিতার নাম: প্রভাকর পাল বাড়ির নং : n0199 বয়স : 68 লিঙ্গ : পুরুষ	WB/36/254/534701	ফটো উপলব্ধ
823 নাম : কল্পনা পাল স্বামীর নাম: দীনবন্ধু পাল বাড়ির নং : n0199 বয়স : 65 লিঙ্গ : মহিলা	WB/36/254/534538	ফটো উপলব্ধ	824 নাম : সমর বন্ধু পাল পিতার নাম: আনন্দ মোহন পাল বাড়ির নং : n0183 বয়স : 54 লিঙ্গ : পুরুষ	WB/36/254/534234	ফটো উপলব্ধ	825 নাম : দিপালী পাল স্বামীর নাম: অনাথ বন্ধু পাল বাড়ির নং : n0183 বয়স : 68 লিঙ্গ : মহিলা	WB/36/254/534277	ফটো উপলব্ধ
# 826 নাম : অভিজিত পাল পিতার নাম: অনাথ বন্ধু পাল বাড়ির নং : n0183 বয়স : 49 লিঙ্গ : পুরুষ	WSU2535904	ফটো উপলব্ধ	827 নাম : সুচিত্রা পাল স্বামীর নাম: তুষার কান্তি পাল বাড়ির নং : n0185 বয়স : 43 লিঙ্গ : মহিলা	BHV2320794	ফটো উপলব্ধ	828 নাম : বাবুন পাল পিতার নাম: কমলবন্ধু পাল বাড়ির নং : n0183 বয়স : 39 লিঙ্গ : পুরুষ	WSU1077577	ফটো উপলব্ধ
829 নাম : শিউলী মন্ডল (পাল) স্বামীর নাম: অভিজিৎ পাল বাড়ির নং : N0185 বয়স : 36 লিঙ্গ : মহিলা	WSU1319839	ফটো উপলব্ধ	830 নাম : রীতা রানী পাল স্বামীর নাম: বনমালী পাল বাড়ির নং : n0186 বয়স : 50 লিঙ্গ : মহিলা	WSU1319847	ফটো উপলব্ধ	831 নাম : সুনীল পাল পিতার নাম: সতীশচন্দ্র পাল বাড়ির নং : n0189 বয়স : 61 লিঙ্গ : পুরুষ	WB/36/254/534567	ফটো উপলব্ধ
832 নাম : বুলারানী পাল স্বামীর নাম: সুনীল পাল বাড়ির নং : n0189 বয়স : 56 লিঙ্গ : মহিলা	WB/36/254/534516	ফটো উপলব্ধ	833 নাম : শুভেন্দু পাল পিতার নাম: সুনীল পাল বাড়ির নং : n0189 বয়স : 35 লিঙ্গ : পুরুষ	WSU1389832	ফটো উপলব্ধ	834 নাম : ভক্তরাম পাল পিতার নাম: গোবিন্দ পাল বাড়ির নং : n0190 বয়স : 85 লিঙ্গ : পুরুষ	WB/36/254/534457	ফটো উপলব্ধ
835 নাম : পদ্মা রায় স্বামীর নাম: হারাধন রায় বাড়ির নং : n0013 বয়স : 55 লিঙ্গ : মহিলা	WB/36/254/534448	ফটো উপলব্ধ	836 নাম : প্রদীপ কুমার পাল মায়ের নাম: ছায়া পাল বাড়ির নং : n0101 বয়স : 49 লিঙ্গ : পুরুষ	WSU1198662	ফটো উপলব্ধ	837 নাম : সুকান্ত পাল পিতার নাম: কুপাসিকু পাল বাড়ির নং : n0183 বয়স : 53 লিঙ্গ : পুরুষ	WSU2091270	ফটো উপলব্ধ
838 নাম : প্রসেনজিৎ পাল পিতার নাম: দীনবন্ধু পাল বাড়ির নং : n0183 বয়স : 44 লিঙ্গ : পুরুষ	BHV1653567	ফটো উপলব্ধ	839 নাম : জয়দেব পাল পিতার নাম: শ্যামল কুমার পাল বাড়ির নং : সাঁতরা বয়স : 36 লিঙ্গ : পুরুষ	WSU1198738	ফটো উপলব্ধ	840 নাম : চিত্রা পাল পিতার নাম: কার্তিক চন্দ্র পাল বাড়ির নং : n0013 বয়স : 27 লিঙ্গ : মহিলা	WSU1892678	ফটো উপলব্ধ

বিধানসভা নির্বাচনক্ষেত্রের নং, নাম : 257-ইন্দাস
ভাগ নং, নাম : 1-মদনমোহনপুর,সাঁতরাওতেতুলমুড়ি গ্রাম, জে.এল.নং-26

841 নাম : তমসা পাল পিতার নাম: তপন কুমার পাল বাড়ির নং : n0199 বয়স : 33 লিঙ্গ : মহিলা	WSU1389691 ফটো উপলব্ধ	842 নাম : পিন্টু পাল পিতার নাম: কৃষ্ণপদ পাল বাড়ির নং : n0201 বয়স : 27 লিঙ্গ : পুরুষ	WSU1892801 ফটো উপলব্ধ	843 নাম : পারমিতা পাল স্বামীর নাম: দেবকুমার পাল বাড়ির নং : n0104 বয়স : 32 লিঙ্গ : মহিলা	UHM2298073 ফটো উপলব্ধ
844 নাম : শিপ্রা পাল পিতার নাম: সমর বন্ধু পাল বাড়ির নং : n0183 বয়স : 25 লিঙ্গ : মহিলা	WSU2031680 ফটো উপলব্ধ	845 নাম : রিমা পাল স্বামীর নাম: সমর বন্ধু পাল বাড়ির নং : n0183 বয়স : 47 লিঙ্গ : মহিলা	BHV2233682 ফটো উপলব্ধ	846 নাম : নিতাই চন্দ্র পাল পিতার নাম: যুগল পাল বাড়ির নং : n0099 বয়স : 68 লিঙ্গ : পুরুষ	WB/36/254/534636 ফটো উপলব্ধ
847 নাম : সুদীপ্ত পাল পিতার নাম: দিলীপ কুমার পাল বাড়ির নং : n0193 বয়স : 25 লিঙ্গ : পুরুষ	WSU2031664 ফটো উপলব্ধ	848 নাম : হারুধন পাল পিতার নাম: শ্যামল পাল বাড়ির নং : এন0178 বয়স : 38 লিঙ্গ : পুরুষ	BHV2619211 ফটো উপলব্ধ	849 নাম : টিকু পাল স্বামীর নাম: প্রভাকর পাল বাড়ির নং : n0014 বয়স : 31 লিঙ্গ : মহিলা	WSU1554641 ফটো উপলব্ধ
850 নাম : অঞ্জলী পাল স্বামীর নাম: কিঙ্কর পাল বাড়ির নং : n0100 বয়স : 67 লিঙ্গ : মহিলা	WB/36/254/534127 ফটো উপলব্ধ	851 নাম : ছায়া পাল স্বামীর নাম: শঙ্করী পাল বাড়ির নং : n0101 বয়স : 69 লিঙ্গ : মহিলা	WSU2399095 ফটো উপলব্ধ	852 নাম : মৌসুমী পাল স্বামীর নাম: প্রদীপ কুমার পাল বাড়ির নং : n0101 বয়স : 38 লিঙ্গ : মহিলা	BHV2563534 ফটো উপলব্ধ
853 নাম : আরতি পাল স্বামীর নাম: গোপাল পাল বাড়ির নং : n0102 বয়স : 61 লিঙ্গ : মহিলা	WB/36/254/534169 ফটো উপলব্ধ	854 নাম : পাপু পাল পিতার নাম: গোপাল চন্দ্র পাল বাড়ির নং : n0102 বয়স : 34 লিঙ্গ : পুরুষ	WSU1452424 ফটো উপলব্ধ	855 নাম : মুরারীমোহন পাল পিতার নাম: সুবল পাল বাড়ির নং : n0103 বয়স : 62 লিঙ্গ : পুরুষ	WB/36/254/534529 ফটো উপলব্ধ
856 নাম : জয়শ্রী পাল স্বামীর নাম: বিকাশ কুমার পাল বাড়ির নং : n0103 বয়স : 47 লিঙ্গ : মহিলা	WSU1452572 ফটো উপলব্ধ	857 নাম : শশাঙ্ক পাল পিতার নাম: যুগল পাল বাড়ির নং : n0104 বয়স : 72 লিঙ্গ : পুরুষ	WB/36/254/534210 ফটো উপলব্ধ	858 নাম : বেলা পাল স্বামীর নাম: শশাঙ্ক পাল বাড়ির নং : n0104 বয়স : 65 লিঙ্গ : মহিলা	WB/36/254/534632 ফটো উপলব্ধ
859 নাম : সুমন পাল পিতার নাম: শশাঙ্ক পাল বাড়ির নং : n0104 বয়স : 37 লিঙ্গ : পুরুষ	WSU1078351 ফটো উপলব্ধ	860 নাম : দিলীপ পাল পিতার নাম: যুগল পাল বাড়ির নং : n0104 বয়স : 53 লিঙ্গ : পুরুষ	BHV2320844 ফটো উপলব্ধ	861 নাম : নেপালচন্দ্র পাল পিতার নাম: যুগল পাল বাড়ির নং : n0105 বয়স : 66 লিঙ্গ : পুরুষ	WSU2312668 ফটো উপলব্ধ
862 নাম : সুপ্রিয়া পাল স্বামীর নাম: নেপাল পাল বাড়ির নং : n0105 বয়স : 59 লিঙ্গ : মহিলা	WB/36/254/534634 ফটো উপলব্ধ	863 নাম : পরিতোষ পাল পিতার নাম: যুগল পাল বাড়ির নং : n0106 বয়স : 59 লিঙ্গ : পুরুষ	WB/36/254/534252 ফটো উপলব্ধ	864 নাম : সুলেখা পাল স্বামীর নাম: পরিতোষ পাল বাড়ির নং : n0106 বয়স : 51 লিঙ্গ : মহিলা	WB/36/254/534633 ফটো উপলব্ধ
865 নাম : কার্তিক পাল পিতার নাম: পরিতোষ পাল বাড়ির নং : n0106 বয়স : 30 লিঙ্গ : পুরুষ	WSU1655026 ফটো উপলব্ধ	866 নাম : জয়দেব পাল পিতার নাম: রাধাশ্যাম পাল বাড়ির নং : n0149 বয়স : 56 লিঙ্গ : পুরুষ	WSU2312643 ফটো উপলব্ধ	867 নাম : দেবজিৎ পাল পিতার নাম: জয়দেব পাল বাড়ির নং : এন018৯ বয়স : 20 লিঙ্গ : পুরুষ	WSU2411346 ফটো উপলব্ধ
868 নাম : উজ্জ্বল পাল পিতার নাম: প্রভাকর পাল বাড়ির নং : n0199 বয়স : 51 লিঙ্গ : পুরুষ	WSU2091429 ফটো উপলব্ধ	869 নাম : তুষার কান্তি পাল পিতার নাম: কুপাসিন্দু পাল বাড়ির নং : n0183 বয়স : 56 লিঙ্গ : পুরুষ	BHV2568145 ফটো উপলব্ধ	870 নাম : অন্তরা পাল স্বামীর নাম: সুমন পাল বাড়ির নং : n0104 বয়স : 27 লিঙ্গ : মহিলা	WSU1892710 ফটো উপলব্ধ

বিধানসভা নির্বাচনক্ষেত্রের নং, নাম : 257-ইন্দাস
ভাগ নং, নাম : 1-মদনমোহনপুর,সাঁতরাওতেতুলমুড়ি গ্রাম, জে.এল.নং-26

871	WSU1892769	নাম : লাবণী পাল স্বামীর নাম: লালমোহন পাল বাড়ির নং : n0038 বয়স : 28 লিঙ্গ : মহিলা	ফটো উপলব্ধ	872	WSU1924158	নাম : সৌরভ পাল পিতার নাম: অমিত পাল বাড়ির নং : N0200 বয়স : 26 লিঙ্গ : পুরুষ	ফটো উপলব্ধ	873	NIO1787050	নাম : রুনা পাল পিতার নাম: নিমাই পাল বাড়ির নং : N0178 বয়স : 28 লিঙ্গ : মহিলা	ফটো উপলব্ধ
874	WB/36/254/534092	নাম : কার্তিক চন্দ্র পাল পিতার নাম: বহুমিত্র চন্দ্র পাল বাড়ির নং : n0013 বয়স : 58 লিঙ্গ : পুরুষ	ফটো উপলব্ধ	875	WB/36/254/534116	নাম : বর্ণা পাল স্বামীর নাম: কার্তিক চন্দ্র পাল বাড়ির নং : n0013 বয়স : 55 লিঙ্গ : মহিলা	ফটো উপলব্ধ	876	WSU1924067	নাম : হারাধন পাল পিতার নাম: জগবন্ধু পাল বাড়ির নং : N0187 বয়স : 49 লিঙ্গ : পুরুষ	ফটো উপলব্ধ
877	WSU1730761	নাম : সৌরভ পাল পিতার নাম: বনমালী পাল বাড়ির নং : n0184 বয়স : 29 লিঙ্গ : পুরুষ	ফটো উপলব্ধ	878	WSU2393064	নাম : বনমালী পাল পিতার নাম: জগবন্ধু পাল বাড়ির নং : n0184 বয়স : 55 লিঙ্গ : পুরুষ	ফটো উপলব্ধ	879	WSU2377984	নাম : সৌভিক পাল পিতার নাম: অরুণ পাল বাড়ির নং : এন0190 বয়স : 21 লিঙ্গ : পুরুষ	ফটো উপলব্ধ
880	WSU2312361	নাম : স্নেহা পাল পিতার নাম: তুষার কান্তি পাল বাড়ির নং : এন0183 বয়স : 22 লিঙ্গ : মহিলা	ফটো উপলব্ধ	881	WSU2122836	নাম : রুকী দে পিতার নাম: শিবপ্রসাদ দে বাড়ির নং : n0021 বয়স : 24 লিঙ্গ : পুরুষ	ফটো উপলব্ধ	882	WSU2378099	নাম : পৃথ্বী পাল পিতার নাম: সমর বন্ধু পাল বাড়ির নং : এন0183 বয়স : 21 লিঙ্গ : মহিলা	ফটো উপলব্ধ
883	WSU2312163	নাম : মনোজীৎ পাল পিতার নাম: কানাই পাল বাড়ির নং : এন0178 বয়স : 25 লিঙ্গ : পুরুষ	ফটো উপলব্ধ	884	WSU2312387	নাম : পাপিয়া পাল পিতার নাম: বিকাশ পাল বাড়ির নং : এন0190 বয়স : 23 লিঙ্গ : মহিলা	ফটো উপলব্ধ	885	WSU2122489	নাম : কৌশিক পাল পিতার নাম: বলাই চন্দ্র পাল বাড়ির নং : n0201 বয়স : 24 লিঙ্গ : পুরুষ	ফটো উপলব্ধ
886	WSU1319615	নাম : প্রসেনজিৎ পাল পিতার নাম: নেপাল চন্দ্র পাল বাড়ির নং : n0106 বয়স : 35 লিঙ্গ : পুরুষ	ফটো উপলব্ধ	887	AYC1774363	নাম : মনিকা পাল স্বামীর নাম: হারুধন পাল বাড়ির নং : n0178 বয়স : 29 লিঙ্গ : মহিলা	ফটো উপলব্ধ	888	WSU2122778	নাম : শুভদীপ পাল পিতার নাম: তপন কুমার পাল বাড়ির নং : এন0199 বয়স : 24 লিঙ্গ : পুরুষ	ফটো উপলব্ধ
889	NRZ1814888	নাম : সুলেখা পাল স্বামীর নাম: তনয় পাল বাড়ির নং : n0199 বয়স : 28 লিঙ্গ : মহিলা	ফটো উপলব্ধ	890	WSU2122448	নাম : দেবকুমার পাল পিতার নাম: শশাঙ্ক শেখর পাল বাড়ির নং : n0104 বয়স : 45 লিঙ্গ : পুরুষ	ফটো উপলব্ধ	891	WSU2122745	নাম : অপর্ণা পাল পিতার নাম: দিবাকর পাল বাড়ির নং : n0014 বয়স : 24 লিঙ্গ : মহিলা	ফটো উপলব্ধ
892	NRZ1893569	নাম : শ্রাবণী পাল স্বামীর নাম: শ্রীমন্ত পাল বাড়ির নং : n0183 বয়স : 27 লিঙ্গ : মহিলা	ফটো উপলব্ধ	893	NRZ1688035	নাম : শিল্পা পাল স্বামীর নাম: প্রসেঞ্জিত পাল বাড়ির নং : n0105 বয়স : 29 লিঙ্গ : মহিলা	ফটো উপলব্ধ	894	NRZ1912401	নাম : দীপাঞ্জলি পাল স্বামীর নাম: সৌরভ পাল বাড়ির নং : এন0184 বয়স : 27 লিঙ্গ : মহিলা	ফটো উপলব্ধ
895	WSU2091577	নাম : অশোক পাল পিতার নাম: ভক্তরাম পাল বাড়ির নং : n0190 বয়স : 58 লিঙ্গ : পুরুষ	ফটো উপলব্ধ	896	BHV1459932	নাম : আলপনা পাল স্বামীর নাম: বিকাশ পাল বাড়ির নং : n0190 বয়স : 46 লিঙ্গ : মহিলা	ফটো উপলব্ধ	897	WSU2199404	নাম : বিকাশ পাল পিতার নাম: ভক্তরাম পাল বাড়ির নং : n0190 বয়স : 53 লিঙ্গ : পুরুষ	ফটো উপলব্ধ
898	UNU1319672	নাম : শ্রাবণী নন্দী (দে) স্বামীর নাম: সন্তু দে বাড়ির নং : n0162 বয়স : 32 লিঙ্গ : মহিলা	ফটো উপলব্ধ	899	WB/36/254/534575	নাম : মৃত্যুঞ্জয় দে পিতার নাম: রামশঙ্কর দে বাড়ির নং : n0162 বয়স : 61 লিঙ্গ : পুরুষ	ফটো উপলব্ধ	900	BHV1460492	নাম : তৃপ্তি দে স্বামীর নাম: মৃত্যুঞ্জয় দে বাড়ির নং : n0162 বয়স : 57 লিঙ্গ : মহিলা	ফটো উপলব্ধ

বিধানসভা নির্বাচনক্ষেত্রের নং, নাম : 257-ইন্দাস
ভাগ নং, নাম : 1-মদনমোহনপুর,সাঁতরাওতেতুলমুড়ি গ্রাম, জে.এল.নং-26

901	BHV2567840	নাম : সন্তু দে পিতার নাম: মৃত্যুঞ্জয় দে বাড়ির নং : n0162 বয়স : 38 লিঙ্গ : পুরুষ	ফটো উপলব্ধ	902	WB/36/254/534443	নাম : বাসুদেব বেজ পিতার নাম: প্রহ্লাদ বেজ বাড়ির নং : n0154 বয়স : 61 লিঙ্গ : পুরুষ	ফটো উপলব্ধ	903	BHV1460633	নাম : মঞ্জু বেজ স্বামীর নাম: বাসুদেব বেজ বাড়ির নং : n0154 বয়স : 48 লিঙ্গ : মহিলা	ফটো উপলব্ধ
904	WB/36/254/534344	নাম : শুকদেব বেজ পিতার নাম: প্রহ্লাদ বেজ বাড়ির নং : n0154 বয়স : 55 লিঙ্গ : পুরুষ	ফটো উপলব্ধ	905	BHV2320968	নাম : সবিতা বেজ স্বামীর নাম: শুকদেব বেজ বাড়ির নং : n0154 বয়স : 55 লিঙ্গ : মহিলা	ফটো উপলব্ধ	906	WSU1816040	নাম : সুপর্ণা বেজ পিতার নাম: বাসুদেব বেজ বাড়ির নং : n0154 বয়স : 29 লিঙ্গ : মহিলা	ফটো উপলব্ধ
907	MHD3160678	নাম : কম্পনা মান্না স্বামীর নাম: রামপদ মান্না বাড়ির নং : n0154 বয়স : 56 লিঙ্গ : মহিলা	ফটো উপলব্ধ	908	WSU2123743	নাম : সোমা বেজ পিতার নাম: শুকদেব বেজ বাড়ির নং : n0154 বয়স : 24 লিঙ্গ : মহিলা	ফটো উপলব্ধ	909	WSU2122810	নাম : মোমীতা বৈরাগী পিতার নাম: মৃত্যুঞ্জয় বৈরাগী বাড়ির নং : n0030 বয়স : 24 লিঙ্গ : মহিলা	ফটো উপলব্ধ
910	WSU2230134	নাম : পিউ বৈরাগী পিতার নাম: স্বপন বৈরাগী বাড়ির নং : এন0030 বয়স : 24 লিঙ্গ : মহিলা	ফটো উপলব্ধ	911	WSU2378115	নাম : রিয়া বৈরাগী পিতার নাম: স্বপন বৈরাগী বাড়ির নং : এন0030 বয়স : 22 লিঙ্গ : মহিলা	ফটো উপলব্ধ	912	WSU2091528	নাম : মৃত্যুঞ্জয় বৈরাগী পিতার নাম: হরিসাধন বৈরাগী বাড়ির নং : n0030 বয়স : 53 লিঙ্গ : পুরুষ	ফটো উপলব্ধ
913	WB/36/254/534614	নাম : হরিসাধন বৈরাগী পিতার নাম: রাধানাথ বৈরাগী বাড়ির নং : n0030 বয়স : 72 লিঙ্গ : পুরুষ	ফটো উপলব্ধ	914	WB/36/254/534190	নাম : ভক্তি বৈরাগী স্বামীর নাম: হরিসাধন বৈরাগী বাড়ির নং : n0030 বয়স : 69 লিঙ্গ : মহিলা	ফটো উপলব্ধ	915	BHV2233880	নাম : পদ্মাবতী বৈরাগী স্বামীর নাম: মৃত্যুঞ্জয় বৈরাগী বাড়ির নং : n0030 বয়স : 42 লিঙ্গ : মহিলা	ফটো উপলব্ধ
916	WB/36/254/534386	নাম : স্বপন বৈরাগী পিতার নাম: হরিসাধন বৈরাগী বাড়ির নং : n0030 বয়স : 50 লিঙ্গ : পুরুষ	ফটো উপলব্ধ	917	BHV2233898	নাম : খুকুমনি বৈরাগী স্বামীর নাম: স্বপন বৈরাগী বাড়ির নং : n0030 বয়স : 42 লিঙ্গ : মহিলা	ফটো উপলব্ধ	918	BHV2320877	নাম : প্রতিমা মন্ডল স্বামীর নাম: চঞ্চল মন্ডল বাড়ির নং : n0188 বয়স : 43 লিঙ্গ : মহিলা	ফটো উপলব্ধ
919	WSU2031672	নাম : শুভদীপ মন্ডল পিতার নাম: চঞ্চল মন্ডল বাড়ির নং : n0188 বয়স : 25 লিঙ্গ : পুরুষ	ফটো উপলব্ধ	920	BHV1459221	নাম : চঞ্চল মন্ডল পিতার নাম: অজিত মন্ডল বাড়ির নং : n0188 বয়স : 48 লিঙ্গ : পুরুষ	ফটো উপলব্ধ	921	WSU2378214	নাম : পূজা মন্ডল পিতার নাম: চঞ্চল মন্ডল বাড়ির নং : এন0188 বয়স : 21 লিঙ্গ : মহিলা	ফটো উপলব্ধ
922	BHV1461284	নাম : তিলোক মণ্ডল স্বামীর নাম: কিংকর মণ্ডল বাড়ির নং : n0116 বয়স : 50 লিঙ্গ : মহিলা	ফটো উপলব্ধ	923	WSU2378164	নাম : রাহুল মন্ডল পিতার নাম: অশোক মন্ডল বাড়ির নং : এন0196 বয়স : 21 লিঙ্গ : পুরুষ	ফটো উপলব্ধ	924	WSU2230910	নাম : শিউলি মণ্ডল স্বামীর নাম: সুদীপ মণ্ডল বাড়ির নং : এন0012 বয়স : 24 লিঙ্গ : মহিলা	ফটো উপলব্ধ
925	WSU2181261	নাম : কিঙ্কর মন্ডল পিতার নাম: রাখহরি মন্ডল বাড়ির নং : n0116 বয়স : 60 লিঙ্গ : পুরুষ	ফটো উপলব্ধ	926	NRZ1980002	নাম : পম্পা খাঁ মণ্ডল স্বামীর নাম: তপন মণ্ডল বাড়ির নং : n0118 বয়স : 26 লিঙ্গ : মহিলা	ফটো উপলব্ধ	927	WSU2122570	নাম : তুহীন মন্ডল পিতার নাম: প্রশান্ত মন্ডল বাড়ির নং : n0196 বয়স : 24 লিঙ্গ : পুরুষ	ফটো উপলব্ধ
928	WSU2181253	নাম : ভাকর মন্ডল পিতার নাম: রাখহরি মন্ডল বাড়ির নং : n0117 বয়স : 58 লিঙ্গ : পুরুষ	ফটো উপলব্ধ	929	WSU2091452	নাম : উত্তম মন্ডল পিতার নাম: মহানন্দ মন্ডল বাড়ির নং : n0129 বয়স : 63 লিঙ্গ : পুরুষ	ফটো উপলব্ধ	930	WSU1654987	নাম : সুদীপ মন্ডল পিতার নাম: কার্তিক মন্ডল বাড়ির নং : n0012 বয়স : 31 লিঙ্গ : পুরুষ	ফটো উপলব্ধ

বিধানসভা নির্বাচনক্ষেত্রের নং, নাম : 257-ইন্দাস
ভাগ নং, নাম : 1-মদনমোহনপুর,সাঁতরাওতেতুলমুড়ি গ্রাম, জে.এল.নং-26

931 নাম : রীতা মন্ডল স্বামীর নাম: সত্য কিঙ্কর মন্ডল বাড়ির নং : n0000 বয়স : 61 লিঙ্গ : মহিলা	WSU2035715 ফটো উপলব্ধ	932 নাম : মধুমিতা কুন্ডু মন্ডল স্বামীর নাম: সুদর্শন মন্ডল বাড়ির নং : n0000 বয়স : 27 লিঙ্গ : মহিলা	NRZ1893197 ফটো উপলব্ধ	933 নাম : অর্পনা মন্ডল স্বামীর নাম: ভাস্কর মন্ডল বাড়ির নং : n0117 বয়স : 49 লিঙ্গ : মহিলা	WB/36/254/534573 ফটো উপলব্ধ
934 নাম : সূতপ্ত মন্ডল পিতার নাম: উত্তম মন্ডল বাড়ির নং : n0129 বয়স : 25 লিঙ্গ : পুরুষ	WSU2031656 ফটো উপলব্ধ	935 নাম : সুদর্শন মন্ডল পিতার নাম: সত্যকিঙ্কর মন্ডল বাড়ির নং : n0000 বয়স : 40 লিঙ্গ : পুরুষ	MCB2280428 ফটো উপলব্ধ	936 নাম : প্রশান্ত মন্ডল পিতার নাম: মদন চন্দ্র মন্ডল বাড়ির নং : n0196 বয়স : 49 লিঙ্গ : পুরুষ	BHV1459940 ফটো উপলব্ধ
937 নাম : দুর্গাদাস মন্ডল পিতার নাম: কালীপদ মন্ডল বাড়ির নং : n0011 বয়স : 75 লিঙ্গ : পুরুষ	WB/36/254/534465 ফটো উপলব্ধ	938 নাম : সুজিত কুমার মন্ডল পিতার নাম: দুর্গাদাস মন্ডল বাড়ির নং : n0011 বয়স : 43 লিঙ্গ : পুরুষ	BHV2233815 ফটো উপলব্ধ	939 নাম : ভারতী মন্ডল স্বামীর নাম: দুর্গাদাস মন্ডল বাড়ির নং : n0011 বয়স : 71 লিঙ্গ : মহিলা	WB/36/254/534231 ফটো উপলব্ধ
940 নাম : রুমা মণ্ডল স্বামীর নাম: সুজিত কুমার মণ্ডল বাড়ির নং : n0011 বয়স : 37 লিঙ্গ : মহিলা	WSU1452598 ফটো উপলব্ধ	941 নাম : অশোক মন্ডল পিতার নাম: মদন মন্ডল বাড়ির নং : n0196 বয়স : 54 লিঙ্গ : পুরুষ	WB/36/254/534404 ফটো উপলব্ধ	942 নাম : পূর্ণিমা মন্ডল স্বামীর নাম: অশোক মন্ডল বাড়ির নং : n0196 বয়স : 49 লিঙ্গ : মহিলা	WB/36/254/534439 ফটো উপলব্ধ
943 নাম : শিখা মন্ডল স্বামীর নাম: সুভাষ মন্ডল বাড়ির নং : n0197 বয়স : 53 লিঙ্গ : মহিলা	WB/36/254/534006 ফটো উপলব্ধ	944 নাম : সুরজিৎ মন্ডল পিতার নাম: সুভাষ মন্ডল বাড়ির নং : N0199 বয়স : 35 লিঙ্গ : পুরুষ	WSU1389642 ফটো উপলব্ধ	945 নাম : কাঞ্চন মন্ডল স্বামীর নাম: সন্তোষ মন্ডল বাড়ির নং : n0203 বয়স : 71 লিঙ্গ : মহিলা	WB/36/254/534295 ফটো উপলব্ধ
946 নাম : কাজল মন্ডল পিতার নাম: সন্তোষ মন্ডল বাড়ির নং : n0203 বয়স : 43 লিঙ্গ : পুরুষ	BHV2233849 ফটো উপলব্ধ	947 নাম : রমা মন্ডল স্বামীর নাম: কাজল মন্ডল বাড়ির নং : n0203 বয়স : 39 লিঙ্গ : মহিলা	WSU1198696 ফটো উপলব্ধ	948 নাম : সরস্বতী মন্ডল স্বামীর নাম: প্রশান্ত মন্ডল বাড়ির নং : n0196 বয়স : 43 লিঙ্গ : মহিলা	BHV1653575 ফটো উপলব্ধ
949 নাম : কার্তিক মন্ডল পিতার নাম: কালীপদ মন্ডল বাড়ির নং : n0012 বয়স : 65 লিঙ্গ : পুরুষ	WB/36/254/534385 ফটো উপলব্ধ	950 নাম : মায়ী মন্ডল স্বামীর নাম: কার্তিক মন্ডল বাড়ির নং : n0012 বয়স : 55 লিঙ্গ : মহিলা	WB/36/254/534256 ফটো উপলব্ধ	951 নাম : গুরুদাস মন্ডল পিতার নাম: ক্ষুদিরাম মন্ডল বাড়ির নং : n0037 বয়স : 68 লিঙ্গ : পুরুষ	WB/36/254/534114 ফটো উপলব্ধ
952 নাম : সুমন্ত মন্ডল পিতার নাম: গুরুদাস মন্ডল বাড়ির নং : n0037 বয়স : 30 লিঙ্গ : পুরুষ	WSU1654995 ফটো উপলব্ধ	953 নাম : অর্চনা মণ্ডল স্বামীর নাম: গুরুদাস মণ্ডল বাড়ির নং : n0037 বয়স : 46 লিঙ্গ : মহিলা	BHV1459866 ফটো উপলব্ধ	954 নাম : শশাঙ্ক মন্ডল পিতার নাম: রাখহরি মন্ডল বাড়ির নং : n0115 বয়স : 69 লিঙ্গ : পুরুষ	WB/36/254/534358 ফটো উপলব্ধ
955 নাম : অলকা মন্ডল স্বামীর নাম: শশাঙ্ক মন্ডল বাড়ির নং : n0115 বয়স : 61 লিঙ্গ : মহিলা	WB/36/254/534182 ফটো উপলব্ধ	956 নাম : স্বপন মণ্ডল পিতার নাম: শশাঙ্ক মণ্ডল বাড়ির নং : n0115 বয়স : 47 লিঙ্গ : পুরুষ	BHV1461292 ফটো উপলব্ধ	957 নাম : সীমা রানী মন্ডল স্বামীর নাম: স্বপন মন্ডল বাড়ির নং : n0116 বয়স : 41 লিঙ্গ : মহিলা	WSU1319656 ফটো উপলব্ধ
958 নাম : দিবাকর মন্ডল পিতার নাম: রাখহরি মন্ডল বাড়ির নং : n0118 বয়স : 55 লিঙ্গ : পুরুষ	WB/36/254/534313 ফটো উপলব্ধ	959 নাম : রীতা মন্ডল স্বামীর নাম: দিবাকর মন্ডল বাড়ির নং : n0118 বয়স : 49 লিঙ্গ : মহিলা	WB/36/254/534312 ফটো উপলব্ধ	960 নাম : তপন মন্ডল পিতার নাম: দিবাকর মন্ডল বাড়ির নং : n0118 বয়স : 30 লিঙ্গ : পুরুষ	WSU1655042 ফটো উপলব্ধ

বিধানসভা নির্বাচনক্ষেত্রের নং, নাম : 257-ইন্দাস
ভাগ নং, নাম : 1-মদনমোহনপুর,সাঁতরাওতেতুলমুড়ি গ্রাম, জে.এল.নং-26

961	WB/36/254/534083	নাম : কানন ভান্ডারী মন্ডল স্বামীর নাম: উত্তম মন্ডল বাড়ির নং : n0129 বয়স : 59 লিঙ্গ : মহিলা	ফটো উপলব্ধ	962	WSU1655091	নাম : সুদীপা মন্ডল পিতার নাম: উত্তম মন্ডল বাড়ির নং : n0129 বয়স : 30 লিঙ্গ : মহিলা	ফটো উপলব্ধ	963	WB/36/254/534266	নাম : শ্যামলী মন্ডল স্বামীর নাম: কার্তিক মন্ডল বাড়ির নং : n0150 বয়স : 66 লিঙ্গ : মহিলা	ফটো উপলব্ধ
964	WSU1198779	নাম : ছায়া মন্ডল স্বামীর নাম: বিমান মন্ডল বাড়ির নং : n0151 বয়স : 55 লিঙ্গ : মহিলা	ফটো উপলব্ধ	965	WB/36/254/534610	নাম : বিষ্ণুপ্রিয়া মন্ডল স্বামীর নাম: মদন মন্ডল বাড়ির নং : n0196 বয়স : 70 লিঙ্গ : মহিলা	ফটো উপলব্ধ	966	WSU1078484	নাম : বিমান মণ্ডল পিতার নাম: অণিলকান্ত মণ্ডল বাড়ির নং : n0151 বয়স : 57 লিঙ্গ : পুরুষ	ফটো উপলব্ধ
967	WB/36/254/534670	নাম : মালতী মন্ডল স্বামীর নাম: রনজিত মন্ডল বাড়ির নং : n0151 বয়স : 63 লিঙ্গ : মহিলা	ফটো উপলব্ধ	968	BHV2568160	নাম : শম্পা মন্ডল স্বামীর নাম: তরুন মন্ডল বাড়ির নং : n0150 বয়স : 39 লিঙ্গ : মহিলা	ফটো উপলব্ধ	969	WB/36/254/534307	নাম : তরুন মন্ডল পিতার নাম: কার্তিক মন্ডল বাড়ির নং : n0150 বয়স : 50 লিঙ্গ : পুরুষ	ফটো উপলব্ধ
970	WSU1892512	নাম : শোভন মণ্ডল পিতার নাম: গুরুদাস মণ্ডল বাড়ির নং : n0037 বয়স : 27 লিঙ্গ : পুরুষ	ফটো উপলব্ধ	971	NRZ1941681	নাম : স্বাগতা নন্দী স্বামীর নাম: জয়দেব পাল বাড়ির নং : সাঁতরা বয়স : 26 লিঙ্গ : মহিলা	ফটো উপলব্ধ	972	WSU1816065	নাম : প্রদীপ মণ্ডল পিতার নাম: কার্তিক মণ্ডল বাড়ির নং : n0012 বয়স : 29 লিঙ্গ : পুরুষ	ফটো উপলব্ধ
973	WB/36/254/534522	নাম : প্রতিমা মল্লিক স্বামীর নাম: ভাস্কর মল্লিক বাড়ির নং : n0132 বয়স : 68 লিঙ্গ : মহিলা	ফটো উপলব্ধ	974	WB/36/254/534702	নাম : চিত্তরঞ্জন মল্লিক পিতার নাম: ভাস্কর মল্লিক বাড়ির নং : n0132 বয়স : 50 লিঙ্গ : পুরুষ	ফটো উপলব্ধ	975	WSU1319706	নাম : টুকু দিগার (মল্লিক) স্বামীর নাম: চিত্তরঞ্জন মল্লিক বাড়ির নং : n0133 বয়স : 45 লিঙ্গ : মহিলা	ফটো উপলব্ধ
976	WB/36/254/534400	নাম : মালতী মল্লিক স্বামীর নাম: শঙ্কর মল্লিক বাড়ির নং : n0133 বয়স : 78 লিঙ্গ : মহিলা	ফটো উপলব্ধ	977	WB/36/254/534728	নাম : সুভাষ মল্লিক পিতার নাম: শঙ্কর মল্লিক বাড়ির নং : n0133 বয়স : 50 লিঙ্গ : পুরুষ	ফটো উপলব্ধ	978	BHV2321115	নাম : মিঠু মল্লিক স্বামীর নাম: সুভাষ মল্লিক বাড়ির নং : n0133 বয়স : 39 লিঙ্গ : মহিলা	ফটো উপলব্ধ
979	BHV1651553	নাম : তাপস মল্লিক পিতার নাম: শংকর মল্লিক বাড়ির নং : n0133 বয়স : 43 লিঙ্গ : পুরুষ	ফটো উপলব্ধ	980	WSU1452465	নাম : জয়ন্তী মল্লিক স্বামীর নাম: তাপস মল্লিক বাড়ির নং : n0133 বয়স : 32 লিঙ্গ : মহিলা	ফটো উপলব্ধ	981	BHV2568152	নাম : প্রশান্ত মল্লিক পিতার নাম: ভাস্কর মল্লিক বাড়ির নং : n0132 বয়স : 38 লিঙ্গ : পুরুষ	ফটো উপলব্ধ
982	YAJ1509876	নাম : সোমা রুইদাস মল্লিক স্বামীর নাম: প্রশান্ত মল্লিক বাড়ির নং : এন0132 বয়স : 30 লিঙ্গ : মহিলা	ফটো উপলব্ধ	983	WSU1554591	নাম : নিহার কান্ত মাল পিতার নাম: বঙ্কিম চন্দ্র মাল বাড়ির নং : n0060 বয়স : 52 লিঙ্গ : পুরুষ	ফটো উপলব্ধ	984	WSU1816032	নাম : যশোদা মেদ্যা স্বামীর নাম: টোটন মেদ্যা বাড়ির নং : n0062 বয়স : 29 লিঙ্গ : মহিলা	ফটো উপলব্ধ
985	WB/36/254/534036	নাম : মিনতি মাল স্বামীর নাম: গৌরাজ মাল বাড়ির নং : n0056 বয়স : 67 লিঙ্গ : মহিলা	ফটো উপলব্ধ	986	WB/36/254/534743	নাম : বিভাস মাল পিতার নাম: গৌরাজ মাল বাড়ির নং : n0056 বয়স : 51 লিঙ্গ : পুরুষ	ফটো উপলব্ধ	987	WB/36/254/534193	নাম : নবকুমার মাল পিতার নাম: গৌরাজ মাল বাড়ির নং : n0056 বয়স : 49 লিঙ্গ : পুরুষ	ফটো উপলব্ধ
988	WSU1319441	নাম : মিতা দে (মাল) স্বামীর নাম: নব কুমার মাল বাড়ির নং : n0056 বয়স : 34 লিঙ্গ : মহিলা	ফটো উপলব্ধ	989	WSU1319433	নাম : মৈত্রেশী পাল(মাল) স্বামীর নাম: বিভাস মাল বাড়ির নং : n0056 বয়স : 35 লিঙ্গ : মহিলা	ফটো উপলব্ধ	990	WB/36/254/534506	নাম : রাধাশ্যাম মাল পিতার নাম: অবনীকান্ত মাল বাড়ির নং : n0057 বয়স : 68 লিঙ্গ : পুরুষ	ফটো উপলব্ধ

বিধানসভা নির্বাচনক্ষেত্রের নং, নাম : 257-ইন্দাস
ভাগ নং, নাম : 1-মদনমোহনপুর,সাঁতরাওতেতুলমুড়ি গ্রাম, জে.এল.নং-26

991	WB/36/254/534034	নাম : আরতি মাল স্বামীর নাম: রাধাশ্যাম মাল বাড়ির নং : n0057 বয়স : 65 লিঙ্গ : মহিলা	ফটো উপলব্ধ	992	WB/36/254/534745	নাম : অচিন্ত্য মাল পিতার নাম: রাধাশ্যাম মাল বাড়ির নং : n0057 বয়স : 49 লিঙ্গ : পুরুষ	ফটো উপলব্ধ	993	BHV2619138	নাম : মীনাক্ষী মাল স্বামীর নাম: অচিন্ত্য মাল বাড়ির নং : n0057 বয়স : 40 লিঙ্গ : মহিলা	ফটো উপলব্ধ
994	WB/36/254/534033	নাম : রায়বালা মাল স্বামীর নাম: নিত্যানন্দ মাল বাড়ির নং : n0059 বয়স : 73 লিঙ্গ : মহিলা	ফটো উপলব্ধ	995	WB/36/254/534751	নাম : সুভাষ মাল পিতার নাম: নিত্যানন্দ মাল বাড়ির নং : n0059 বয়স : 57 লিঙ্গ : পুরুষ	ফটো উপলব্ধ	996	WB/36/254/534035	নাম : অর্চনা মাল স্বামীর নাম: সুভাষ মাল বাড়ির নং : n0059 বয়স : 54 লিঙ্গ : মহিলা	ফটো উপলব্ধ
997	WSU1389725	নাম : বিশ্বজিৎ মাল পিতার নাম: গনেশ চন্দ্র মাল বাড়ির নং : n0060 বয়স : 36 লিঙ্গ : পুরুষ	ফটো উপলব্ধ	998	WB/36/254/534173	নাম : ধনঞ্জয় পরামানিক পিতার নাম: সুধীর পরামানিক বাড়ির নং : n0060 বয়স : 65 লিঙ্গ : পুরুষ	ফটো উপলব্ধ	999	WB/36/254/534257	নাম : লক্ষ্মী পরামানিক স্বামীর নাম: ধনঞ্জয় পরামানিক বাড়ির নং : n0060 বয়স : 55 লিঙ্গ : মহিলা	ফটো উপলব্ধ
1000	WSU1554567	নাম : তারক মাল পিতার নাম: কার্তিক মাল বাড়ির নং : n0061 বয়স : 31 লিঙ্গ : পুরুষ	ফটো উপলব্ধ	1001	WB/36/254/534464	নাম : লক্ষ্মন মাল পিতার নাম: ভূপাল মাল বাড়ির নং : n0061 বয়স : 53 লিঙ্গ : পুরুষ	ফটো উপলব্ধ	1002	WB/36/254/534063	নাম : রীনা মাল স্বামীর নাম: লক্ষ্মন মাল বাড়ির নং : n0061 বয়স : 51 লিঙ্গ : মহিলা	ফটো উপলব্ধ
1003	WSU1654961	নাম : মাহু মাল পিতার নাম: লক্ষ্মন মাল বাড়ির নং : n0061 বয়স : 30 লিঙ্গ : পুরুষ	ফটো উপলব্ধ	1004	WB/36/254/534692	নাম : আনন্দ মাল পিতার নাম: ধ্রুবনারায়ন মাল বাড়ির নং : n0062 বয়স : 64 লিঙ্গ : পুরুষ	ফটো উপলব্ধ	1005	WSU1198753	নাম : টোটন মেদ্যা পিতার নাম: লক্ষ্মন চন্দ্র মেদ্যা বাড়ির নং : n0062 বয়স : 36 লিঙ্গ : পুরুষ	ফটো উপলব্ধ
1006	WSU2031607	নাম : মৌসুমি মাল পিতার নাম: লক্ষ্মীকান্ত মাল বাড়ির নং : n0061 বয়স : 26 লিঙ্গ : মহিলা	ফটো উপলব্ধ	1007	WSU1452416	নাম : প্রসেনজিৎ মাল পিতার নাম: গনেশ চন্দ্র মাল বাড়ির নং : n0060 বয়স : 32 লিঙ্গ : পুরুষ	ফটো উপলব্ধ	1008	WB/36/254/534733	নাম : গনেশ চন্দ্র মাল পিতার নাম: বঙ্কিম চন্দ্র মাল বাড়ির নং : n0060 বয়স : 55 লিঙ্গ : পুরুষ	ফটো উপলব্ধ
1009	WB/36/254/534566	নাম : সন্ধ্যারানী মাল স্বামীর নাম: বঙ্কিম চন্দ্র মাল বাড়ির নং : n0060 বয়স : 71 লিঙ্গ : মহিলা	ফটো উপলব্ধ	1010	WSU1554666	নাম : মানস কুমার মাল পিতার নাম: সুভাষ চন্দ্র মাল বাড়ির নং : n0059 বয়স : 31 লিঙ্গ : পুরুষ	ফটো উপলব্ধ	1011	WSU1079052	নাম : হীরা মাল স্বামীর নাম: সুকুমার মাল বাড়ির নং : n0062 বয়স : 37 লিঙ্গ : মহিলা	ফটো উপলব্ধ
1012	BHV2321123	নাম : সুকুমার মাল পিতার নাম: আনন্দ মাল বাড়ির নং : n0062 বয়স : 39 লিঙ্গ : পুরুষ	ফটো উপলব্ধ	1013	WB/36/254/534525	নাম : মীরা মাল স্বামীর নাম: আনন্দ মাল বাড়ির নং : n0062 বয়স : 60 লিঙ্গ : মহিলা	ফটো উপলব্ধ	1014	WSU2460103	নাম : চন্দনা মাল স্বামীর নাম: কার্তিক মাল বাড়ির নং : n0061 বয়স : 54 লিঙ্গ : মহিলা	ফটো উপলব্ধ
1015	WSU2460095	নাম : কার্তিক মাল পিতার নাম: ভূপাল মাল বাড়ির নং : n0061 বয়স : 58 লিঙ্গ : পুরুষ	ফটো উপলব্ধ	1016	WB/36/254/534530	নাম : গীতা মাল স্বামীর নাম: ভূপাল মাল বাড়ির নং : n0061 বয়স : 75 লিঙ্গ : মহিলা	ফটো উপলব্ধ	1017	WSU1319458	নাম : রুমা পাল(মাল) স্বামীর নাম: নিহার কান্তি মাল বাড়ির নং : n0060 বয়স : 35 লিঙ্গ : মহিলা	ফটো উপলব্ধ
1018	WB/36/254/534665	নাম : রূপালী মাল স্বামীর নাম: গনেশচন্দ্র মাল বাড়ির নং : n0060 বয়স : 53 লিঙ্গ : মহিলা	ফটো উপলব্ধ	1019	WB/36/254/534264	নাম : রবিবালা পরামানিক স্বামীর নাম: মৃত্যুঞ্জয় পরামানিক বাড়ির নং : n0060 বয়স : 57 লিঙ্গ : মহিলা	ফটো উপলব্ধ	1020	WB/36/254/534513	নাম : সুদেব মেদ্যা পিতার নাম: গঙ্গারাম মেদ্যা বাড়ির নং : n0195 বয়স : 62 লিঙ্গ : পুরুষ	ফটো উপলব্ধ

বিধানসভা নির্বাচনক্ষেত্রের নং, নাম : 257-ইন্দাস
ভাগ নং, নাম : 1-মদনমোহনপুর,সাঁতরাওতেতুলমুড়ি গ্রাম, জে.এল.নং-26

1021 নাম : শম্পা মেদ্যা স্বামীর নাম: বাসুদেব মেদ্যা বাড়ির নং : n0195 বয়স : 51 লিঙ্গ : মহিলা	WB/36/254/534302	ফটো উপলব্ধ	1022 নাম : বাসুদেব মেদ্যা পিতার নাম: গঙ্গারাম মেদ্যা বাড়ির নং : n0195 বয়স : 64 লিঙ্গ : পুরুষ	WB/36/254/534421	ফটো উপলব্ধ	1023 নাম : উৎপল মেদ্যা পিতার নাম: জয়দেব মেদ্যা বাড়ির নং : n0195 বয়স : 40 লিঙ্গ : পুরুষ	BHV2471126	ফটো উপলব্ধ
1024 নাম : পদ্মাবতী মেদ্যা স্বামীর নাম: জয়দেব মেদ্যা বাড়ির নং : n0195 বয়স : 61 লিঙ্গ : মহিলা	WB/36/254/534301	ফটো উপলব্ধ	1025 নাম : জয়দেব মেদ্যা পিতার নাম: গঙ্গারাম মেদ্যা বাড়ির নং : n0195 বয়স : 66 লিঙ্গ : পুরুষ	WB/36/254/534326	ফটো উপলব্ধ	1026 নাম : মাধবী মেদ্যা স্বামীর নাম: কান্তিক মেদ্যা বাড়ির নং : n0165 বয়স : 61 লিঙ্গ : মহিলা	WB/36/254/534215	ফটো উপলব্ধ
1027 নাম : লক্ষ্মণ মেদ্যা পিতার নাম: সনাতন মেদ্যা বাড়ির নং : n0004 বয়স : 63 লিঙ্গ : পুরুষ	WSU2312718	ফটো উপলব্ধ	1028 নাম : বেলা মেদ্যা স্বামীর নাম: লক্ষন চন্দ্র মেদ্যা বাড়ির নং : n0004 বয়স : 55 লিঙ্গ : মহিলা	WB/36/254/534147	ফটো উপলব্ধ	1029 নাম : মিতালী মেদ্যা স্বামীর নাম: সুদেব মেদ্যা বাড়ির নং : n0195 বয়স : 40 লিঙ্গ : মহিলা	BHV2471118	ফটো উপলব্ধ
1030 নাম : অনুদেব মেদ্যা পিতার নাম: গঙ্গারাম মেদ্যা বাড়ির নং : n0195 বয়স : 60 লিঙ্গ : পুরুষ	WB/36/254/534488	ফটো উপলব্ধ	1031 নাম : তনুশ্রী মেদ্যা স্বামীর নাম: অনুদেব মেদ্যা বাড়ির নং : n0195 বয়স : 41 লিঙ্গ : মহিলা	BHV2320943	ফটো উপলব্ধ	1032 নাম : পার্থ মেদ্যা পিতার নাম: বাসুদেব মেদ্যা বাড়ির নং : n0195 বয়স : 27 লিঙ্গ : পুরুষ	WSU1892496	ফটো উপলব্ধ
1033 নাম : উজ্জল মেদ্যা পিতার নাম: লক্ষণ মেদ্যা বাড়ির নং : n0004 বয়স : 30 লিঙ্গ : পুরুষ	WSU1815968	ফটো উপলব্ধ	1034 নাম : সুমন মেদ্যা পিতার নাম: বাসুদেব মেদ্যা বাড়ির নং : সাঁতরা বয়স : 24 লিঙ্গ : পুরুষ	WSU2122620	ফটো উপলব্ধ	1035 নাম : ঈশা মেদ্যা পিতার নাম: সুদেব মেদ্যা বাড়ির নং : এন0195 বয়স : 21 লিঙ্গ : মহিলা	WSU2378081	ফটো উপলব্ধ
1036 নাম : পায়েল মেদ্যা স্বামীর নাম: উজ্জল মেদ্যা বাড়ির নং : এন0004 বয়স : 23 লিঙ্গ : মহিলা	WSU2230746	ফটো উপলব্ধ	1037 নাম : অনুভা মেদ্যা পিতার নাম: অনুদেব মেদ্যা বাড়ির নং : এন0195 বয়স : 23 লিঙ্গ : মহিলা	WSU2230415	ফটো উপলব্ধ	1038 নাম : শিউলী নন্দী মেদ্যা স্বামীর নাম: উৎপল মেদ্যা বাড়ির নং : n0195 বয়স : 25 লিঙ্গ : মহিলা	WSU2123206	ফটো উপলব্ধ
1039 নাম : বাসন্তী রায় স্বামীর নাম: মৃত্যুঞ্জয় রায় বাড়ির নং : এন0153 বয়স : 23 লিঙ্গ : মহিলা	WSU2230605	ফটো উপলব্ধ	1040 নাম : কৃষ্ণা রায় স্বামীর নাম: ধীরু রায় বাড়ির নং : এন0153 বয়স : 24 লিঙ্গ : মহিলা	WSU2230282	ফটো উপলব্ধ	1041 নাম : লাবণী রায় স্বামীর নাম: রাজেশ রায় বাড়ির নং : এন0146 বয়স : 23 লিঙ্গ : মহিলা	WSU2230555	ফটো উপলব্ধ
1042 নাম : বন্যা রায় স্বামীর নাম: রাজকুমার রায় বাড়ির নং : এন0142 বয়স : 23 লিঙ্গ : মহিলা	WSU2230217	ফটো উপলব্ধ	1043 নাম : শিপ্রা রায় স্বামীর নাম: রিজু রায় বাড়ির নং : এন0147 বয়স : 23 লিঙ্গ : মহিলা	WSU2230043	ফটো উপলব্ধ	1044 নাম : অর্ঘদেব রায় পিতার নাম: শিশির রায় বাড়ির নং : n0139 বয়স : 24 লিঙ্গ : পুরুষ	WSU2123180	ফটো উপলব্ধ
1045 নাম : বৈশাখী রায় স্বামীর নাম: চন্দন রায় বাড়ির নং : এন0141 বয়স : 21 লিঙ্গ : মহিলা	WSU2378156	ফটো উপলব্ধ	# 1046 নাম : রাজ কুমার রায় পিতার নাম: বাসুদেব রায় বাড়ির নং : n0142 বয়স : 27 লিঙ্গ : পুরুষ	WSU1892637	ফটো উপলব্ধ	1047 নাম : বিষ্ণু রায় স্বামীর নাম: জয়দেব রায় বাড়ির নং : n0134 বয়স : 50 লিঙ্গ : মহিলা	WB/36/254/534332	ফটো উপলব্ধ
1048 নাম : অসীমা রায় স্বামীর নাম: শিশির রায় বাড়ির নং : n0139 বয়স : 56 লিঙ্গ : মহিলা	WB/28/195/519414	ফটো উপলব্ধ	1049 নাম : অশোক রায় পিতার নাম: জগবন্ধু রায় বাড়ির নং : n0141 বয়স : 59 লিঙ্গ : পুরুষ	WB/36/254/534606	ফটো উপলব্ধ	1050 নাম : কল্যাণী রায় স্বামীর নাম: অশোক রায় বাড়ির নং : n0141 বয়স : 55 লিঙ্গ : মহিলা	WB/36/254/534322	ফটো উপলব্ধ

1051	WB/36/254/534473	ফটো উপলব্ধ	1052	BHV2233872	ফটো উপলব্ধ	1053	WSU1452689	ফটো উপলব্ধ
নাম : অলোক রায় পিতার নাম: জগবন্ধু রায় বাড়ির নং : n0141 বয়স : 55 লিঙ্গ : পুরুষ			নাম : অনূপ কুমার রায় মায়ের নাম: গীতাবালা রায় বাড়ির নং : n0141 বয়স : 43 লিঙ্গ : পুরুষ			নাম : বাদলী রায় স্বামীর নাম: অনূপ কুমার রায় বাড়ির নং : n0141 বয়স : 36 লিঙ্গ : মহিলা		
1054	WB/36/254/534309	ফটো উপলব্ধ	1055	WSU1319789	ফটো উপলব্ধ	1056	WSU2031367	ফটো উপলব্ধ
নাম : আরতি রায় স্বামীর নাম: রাধারমন রায় বাড়ির নং : n0152 বয়স : 57 লিঙ্গ : মহিলা			নাম : বাপন রায় পিতার নাম: রাধারমন রায় বাড়ির নং : এন0152 বয়স : 35 লিঙ্গ : পুরুষ			নাম : অতনু রায় পিতার নাম: অলোক রায় বাড়ির নং : n0141 বয়স : 26 লিঙ্গ : পুরুষ		
1057	WSU1924133	ফটো উপলব্ধ	1058	BHV1651579	ফটো উপলব্ধ	1059	WB/36/254/534741	ফটো উপলব্ধ
নাম : স্বাগতা রায় পিতার নাম: শিশির রায় বাড়ির নং : N0139 বয়স : 26 লিঙ্গ : মহিলা			নাম : সজল রায় পিতার নাম: হরিদাস রায় বাড়ির নং : n0152 বয়স : 43 লিঙ্গ : পুরুষ			নাম : বদন রায় পিতার নাম: জীতেন রায় বাড়ির নং : n0153 বয়স : 56 লিঙ্গ : পুরুষ		
1060	WB/36/254/534422	ফটো উপলব্ধ	1061	WSU1655125	ফটো উপলব্ধ	1062	WB/36/254/534598	ফটো উপলব্ধ
নাম : নমিতা (ছোট) রায় স্বামীর নাম: বদন রায় বাড়ির নং : n0153 বয়স : 53 লিঙ্গ : মহিলা			নাম : রাজু রায় পিতার নাম: বদন রায় বাড়ির নং : n0153 বয়স : 30 লিঙ্গ : পুরুষ			নাম : বংশী রায় পিতার নাম: জীতেন রায় বাড়ির নং : n0153 বয়স : 49 লিঙ্গ : পুরুষ		
1063	WB/36/254/534415	ফটো উপলব্ধ	1064	WSU1892629	ফটো উপলব্ধ	1065	WB/36/254/534468	ফটো উপলব্ধ
নাম : নমিতা রায় স্বামীর নাম: বংশী রায় বাড়ির নং : n0153 বয়স : 55 লিঙ্গ : মহিলা			নাম : রাজেশ রায় পিতার নাম: মহাদেব রায় বাড়ির নং : n0146 বয়স : 27 লিঙ্গ : পুরুষ			নাম : আশা রায় স্বামীর নাম: বাসুদেব রায় বাড়ির নং : n0142 বয়স : 55 লিঙ্গ : মহিলা		
1066	WB/36/254/534414	ফটো উপলব্ধ	1067	WSU2031441	ফটো উপলব্ধ	1068	WSU1892652	ফটো উপলব্ধ
নাম : সাধনা রায় স্বামীর নাম: জীতেন রায় বাড়ির নং : n0153 বয়স : 71 লিঙ্গ : মহিলা			নাম : রিজু রায় পিতার নাম: বাবলু রায় বাড়ির নং : n0147 বয়স : 25 লিঙ্গ : পুরুষ			নাম : ধীরু রায় পিতার নাম: বদন রায় বাড়ির নং : n0153 বয়স : 27 লিঙ্গ : পুরুষ		
1069	WSU1892793	ফটো উপলব্ধ	1070	NRZ1921113	ফটো উপলব্ধ	1071	TVZ1862598	ফটো উপলব্ধ
নাম : পূজা রায় পিতার নাম: বাসুদেব রায় বাড়ির নং : n0142 বয়স : 31 লিঙ্গ : মহিলা			নাম : মামন কুণ্ডু পিতার নাম: নিমাই কুণ্ডু বাড়ির নং : এন060 বয়স : 27 লিঙ্গ : মহিলা			নাম : সোনালী খাঁ রায় স্বামীর নাম: বাপন রায় বাড়ির নং : n0152 বয়স : 30 লিঙ্গ : মহিলা		
1072	BHV2320950	ফটো উপলব্ধ	1073	WSU1816081	ফটো উপলব্ধ	1074	WSU1892488	ফটো উপলব্ধ
নাম : মামনি রায় স্বামীর নাম: অলোক রায় বাড়ির নং : n0141 বয়স : 45 লিঙ্গ : মহিলা			নাম : চন্দন রায় পিতার নাম: অশোক রায় বাড়ির নং : n0141 বয়স : 31 লিঙ্গ : পুরুষ			নাম : মৃত্যঞ্জয় রায় পিতার নাম: বংশী রায় বাড়ির নং : n0153 বয়স : 28 লিঙ্গ : পুরুষ		
1075	WB/36/254/534023	ফটো উপলব্ধ	1076	WB/36/254/534321	ফটো উপলব্ধ	1077	WB/36/254/534486	ফটো উপলব্ধ
নাম : মহাদেব রায় পিতার নাম: পশুপতি রায় বাড়ির নং : n0146 বয়স : 56 লিঙ্গ : পুরুষ			নাম : অর্চনা রায় স্বামীর নাম: মহাদেব রায় বাড়ির নং : n0146 বয়স : 52 লিঙ্গ : মহিলা			নাম : ছবি রায় স্বামীর নাম: পশুপতি রায় বাড়ির নং : n0147 বয়স : 75 লিঙ্গ : মহিলা		
1078	WB/36/254/534402	ফটো উপলব্ধ	1079	BHV1461045	ফটো উপলব্ধ	1080	WB/36/254/534716	ফটো উপলব্ধ
নাম : বাবলু রায় পিতার নাম: পশুপতি রায় বাড়ির নং : n0147 বয়স : 50 লিঙ্গ : পুরুষ			নাম : ময়না রায় স্বামীর নাম: বাবলু রায় বাড়ির নং : n0147 বয়স : 46 লিঙ্গ : মহিলা			নাম : রাধারমন রায় পিতার নাম: হরিদাস রায় বাড়ির নং : n0152 বয়স : 65 লিঙ্গ : পুরুষ		

বিধানসভা নির্বাচনক্ষেত্রের নং, নাম : 257-ইন্দাস
ভাগ নং, নাম : 1-মদনমোহনপুর,সাঁতরাওতেতুলমুড়ি গ্রাম, জে.এল.নং-26

1081	WSU1816214	নাম : তনুশ্রী রায় স্বামীর নাম: সজল রায় বাড়ির নং : n0152 বয়স : 30 লিঙ্গ : মহিলা	ফটো উপলব্ধ	1082	WSU1319722	নাম : অরুণ শাল পিতার নাম: বলরাম শাল বাড়ির নং : n0137 বয়স : 35 লিঙ্গ : পুরুষ	ফটো উপলব্ধ	1083	WSU1079524	নাম : শ্রীকান্ত শাল পিতার নাম: ক্ষুদিরাম শাল বাড়ির নং : n0135 বয়স : 48 লিঙ্গ : পুরুষ	ফটো উপলব্ধ
1084	BHV1460088	নাম : ক্ষুদিরাম শাল পিতার নাম: ধুবনারায়ন শাল বাড়ির নং : n0135 বয়স : 76 লিঙ্গ : পুরুষ	ফটো উপলব্ধ	1085	WSU1319714	নাম : সুধা ধাড়া(শাল) স্বামীর নাম: শ্রীকান্ত শাল বাড়ির নং : n0136 বয়স : 38 লিঙ্গ : মহিলা	ফটো উপলব্ধ	1086	WSU1742089	নাম : দীপা রায়(শাল) স্বামীর নাম: প্রদীপ শাল বাড়ির নং : n0135 বয়স : 32 লিঙ্গ : মহিলা	ফটো উপলব্ধ
1087	WSU1742097	নাম : প্রদীপ শাল পিতার নাম: ক্ষুদিরাম শাল বাড়ির নং : n0135 বয়স : 30 লিঙ্গ : পুরুষ	ফটো উপলব্ধ	1088	WSU2427987	নাম : সুশোভন শাল পিতার নাম: শ্রীকান্ত শাল বাড়ির নং : এন০১৩৫ বয়স : 20 লিঙ্গ : পুরুষ	ফটো উপলব্ধ	1089	WB/36/254/534221	নাম : বলরাম শাল পিতার নাম: ধুবনারায়ন শাল বাড়ির নং : n0136 বয়স : 63 লিঙ্গ : পুরুষ	ফটো উপলব্ধ
1090	WB/36/254/534338	নাম : বন্দনা শাল স্বামীর নাম: বলরাম শাল বাড়ির নং : n0136 বয়স : 59 লিঙ্গ : মহিলা	ফটো উপলব্ধ	1091	WSU1198688	নাম : উজ্জ্বল শাল পিতার নাম: বলরাম শাল বাড়ির নং : n0136 বয়স : 36 লিঙ্গ : পুরুষ	ফটো উপলব্ধ	1092	WSU1319730	নাম : রত্না সাঁতরা(শাল) স্বামীর নাম: উজ্জ্বল শাল বাড়ির নং : N0137 বয়স : 34 লিঙ্গ : মহিলা	ফটো উপলব্ধ
1093	WB/36/254/534282	নাম : গায়ত্রী সরকার স্বামীর নাম: গোবিন্দ সরকার বাড়ির নং : n0098 বয়স : 87 লিঙ্গ : মহিলা	ফটো উপলব্ধ	1094	WB/36/254/534587	নাম : লক্ষীকান্ত সরকার পিতার নাম: গোবিন্দ সরকার বাড়ির নং : n0098 বয়স : 67 লিঙ্গ : পুরুষ	ফটো উপলব্ধ	1095	WB/36/254/534232	নাম : অলকা সরকার স্বামীর নাম: লক্ষীকান্ত সরকার বাড়ির নং : n0098 বয়স : 61 লিঙ্গ : মহিলা	ফটো উপলব্ধ
1096	BHV2619229	নাম : সুমনা সরকার পিতার নাম: লক্ষীকান্ত সরকার বাড়ির নং : n0098 বয়স : 37 লিঙ্গ : মহিলা	ফটো উপলব্ধ	1097	WB/36/254/534180	নাম : গীতা সামুই স্বামীর নাম: রনজিত সামুই বাড়ির নং : n0126 বয়স : 68 লিঙ্গ : মহিলা	ফটো উপলব্ধ	1098	BHV1652064	নাম : রাধানন্দ সামুই পিতার নাম: মোহন সামুই বাড়ির নং : n0126 বয়স : 43 লিঙ্গ : পুরুষ	ফটো উপলব্ধ
1099	WSU1452481	নাম : শিল্পা সামুই স্বামীর নাম: রাধানন্দ সামুই বাড়ির নং : n0126 বয়স : 33 লিঙ্গ : মহিলা	ফটো উপলব্ধ	1100	BHV2321131	নাম : তনুশ্রী সামুই স্বামীর নাম: সদানন্দ সামুই বাড়ির নং : n0126 বয়স : 40 লিঙ্গ : মহিলা	ফটো উপলব্ধ	1101	BHV1460922	নাম : সদানন্দ সামুই পিতার নাম: মোহন সামুই বাড়ির নং : n0126 বয়স : 47 লিঙ্গ : পুরুষ	ফটো উপলব্ধ
1102	WB/36/254/534103	নাম : মুনালময়ী সামুই স্বামীর নাম: মোহনদাস সামুই বাড়ির নং : n0126 বয়স : 66 লিঙ্গ : মহিলা	ফটো উপলব্ধ	1103	WSU2427995	নাম : তিজা সামুই পিতার নাম: সদানন্দ সামুই বাড়ির নং : এন০১২৬ বয়স : 20 লিঙ্গ : মহিলা	ফটো উপলব্ধ	1104	WSU1079615	নাম : চঞ্চল সিং পিতার নাম: জগদীশ সিং বাড়ির নং : n0029 বয়স : 38 লিঙ্গ : পুরুষ	ফটো উপলব্ধ
1105	WB/36/254/534143	নাম : মালতী সিং স্বামীর নাম: জগদীশ সিং বাড়ির নং : n0029 বয়স : 63 লিঙ্গ : মহিলা	ফটো উপলব্ধ	1106	BHV2320976	নাম : বাবলু সিং মায়ের নাম: মালতী সিং বাড়ির নং : n0029 বয়স : 40 লিঙ্গ : পুরুষ	ফটো উপলব্ধ	1107	WSU1816156	নাম : রূপা সিং স্বামীর নাম: বাবলু সিং বাড়ির নং : n0029 বয়স : 28 লিঙ্গ : মহিলা	ফটো উপলব্ধ
1108	WSU1892546	নাম : মধুমিতা সিং স্বামীর নাম: চঞ্চল সিং বাড়ির নং : n0029 বয়স : 27 লিঙ্গ : মহিলা	ফটো উপলব্ধ	1109	WSU1892603	নাম : গিয়াসুদ্দিন সেখ পিতার নাম: নিজামুদ্দিন সেখ বাড়ির নং : n0002 বয়স : 32 লিঙ্গ : পুরুষ	ফটো উপলব্ধ	1110	BHV1459973	নাম : আলেমা বিবি সেখ স্বামীর নাম: নিজামুদ্দিন সেখ বাড়ির নং : n0002 বয়স : 54 লিঙ্গ : মহিলা	ফটো উপলব্ধ

1111	BHV1459981	নাম : রবিশাবিবি সেখ স্বামীর নাম: আব্দুল সেখ বাড়ির নং : n0003 বয়স : 67 লিঙ্গ : মহিলা	ফটো উপলব্ধ	1112	BHV1460484	নাম : সামসুদ্দিন সেখ পিতার নাম: আব্দুলমতলেব সেখ বাড়ির নং : n0003 বয়স : 50 লিঙ্গ : পুরুষ	ফটো উপলব্ধ	1113	BHV1459957	নাম : আলিয়া বিবি সেখ স্বামীর নাম: শ্যামসুদ্দিন সেখ বাড়ির নং : n0003 বয়স : 46 লিঙ্গ : মহিলা	ফটো উপলব্ধ
1114	WSU2031524	নাম : সেখ মহম্মদ রফিক পিতার নাম: সেখ সামসুদ্দিন বাড়ির নং : n0003 বয়স : 25 লিঙ্গ : পুরুষ	ফটো উপলব্ধ	1115	WB/36/254/534124	নাম : মনোয়ারা বিবি সেখ স্বামীর নাম: বদরুদ্দিন সেখ বাড়ির নং : n0003 বয়স : 51 লিঙ্গ : মহিলা	ফটো উপলব্ধ	1116	WB/36/254/534130	নাম : বদরুদ্দিন সেখ পিতার নাম: আব্দুলমতলেব সেখ বাড়ির নং : n0003 বয়স : 55 লিঙ্গ : পুরুষ	ফটো উপলব্ধ
1117	WSU2123644	নাম : সেখ রাজিব উদ্দিন পিতার নাম: সেখ বদরুদ্দিন বাড়ির নং : n0003 বয়স : 25 লিঙ্গ : পুরুষ	ফটো উপলব্ধ	1118	BHV2558989	নাম : মামনি নন্দী স্বামীর নাম: বরুণ নন্দী বাড়ির নং : এন0195 বয়স : 38 লিঙ্গ : মহিলা	ফটো উপলব্ধ	1119	BHV0198978	নাম : বরুণ নন্দী পিতার নাম: নিমাই নন্দী বাড়ির নং : এন0195 বয়স : 49 লিঙ্গ : পুরুষ	ফটো উপলব্ধ
1120	NRZ1870245	নাম : পৌলমী পাল পিতার নাম: দানীশচন্দ্র পাল বাড়ির নং : এন0190 বয়স : 27 লিঙ্গ : মহিলা	ফটো উপলব্ধ	1121	NRZ2222396	নাম : রিম্পা কোলে পিতার নাম: অশোক কোলে বাড়ির নং : এন0176 বয়স : 24 লিঙ্গ : মহিলা	ফটো উপলব্ধ	1122	NRZ2315794	নাম : অনন্যা দে পিতার নাম: সুশান্ত দে বাড়ির নং : এন0065 বয়স : 23 লিঙ্গ : মহিলা	ফটো উপলব্ধ
1123	WSU2316164	নাম : সরস্বতী মাঝি পিতার নাম: নিপেন মাঝি বাড়ির নং : এন0130 বয়স : 23 লিঙ্গ : মহিলা	ফটো উপলব্ধ	1124	NRZ1710243	নাম : পূজা মণ্ডল পিতার নাম: ভবেন্দ্র মণ্ডল বাড়ির নং : এন0051 বয়স : 29 লিঙ্গ : মহিলা	ফটো উপলব্ধ	1125	WSU2475101	নাম : রিয়া দে স্বামীর নাম: দিবাকর দে বাড়ির নং : এন0169 বয়স : 19 লিঙ্গ : মহিলা	ফটো উপলব্ধ
1126	WSU2475879	নাম : পম্পা রায় স্বামীর নাম: অতনু রায় বাড়ির নং : এন0141 বয়স : 20 লিঙ্গ : মহিলা	ফটো উপলব্ধ	1127	WSU2489813	নাম : শ্রীকান্ত কুমার দে পিতার নাম: তারাপদ দে বাড়ির নং : এন0022 বয়স : 56 লিঙ্গ : পুরুষ	ফটো উপলব্ধ	1128	WSU2494169	নাম : সৌভিক কোলে পিতার নাম: স্বপন কোলে বাড়ির নং : এন0042 বয়স : 19 লিঙ্গ : পুরুষ	ফটো উপলব্ধ
1129	WSU2495489	নাম : মেঘা দে পিতার নাম: মানস দে বাড়ির নং : এন0112 বয়স : 19 লিঙ্গ : মহিলা	ফটো উপলব্ধ	1130	WSU2495497	নাম : পূজা নন্দী পিতার নাম: অরুণ নন্দী বাড়ির নং : এন0121 বয়স : 19 লিঙ্গ : মহিলা	ফটো উপলব্ধ	1131	WSU2495661	নাম : সুলেখা বিবি স্বামীর নাম: সেখ সরিফুল বাড়ির নং : এন0001 বয়স : 19 লিঙ্গ : মহিলা	ফটো উপলব্ধ
1132	WSU2495836	নাম : রিম্পা পাল নন্দী স্বামীর নাম: সন্তু নন্দী বাড়ির নং : এন0121 বয়স : 25 লিঙ্গ : মহিলা	ফটো উপলব্ধ	1133	WSU2496107	নাম : তমন্যা নন্দী পিতার নাম: কৃষ্ণ নন্দী বাড়ির নং : এন0176 বয়স : 19 লিঙ্গ : মহিলা	ফটো উপলব্ধ	1134	WSU2496123	নাম : মানস কুন্ডু পিতার নাম: অমিত কুন্ডু বাড়ির নং : এন0171 বয়স : 19 লিঙ্গ : পুরুষ	ফটো উপলব্ধ
1135	WSU2496131	নাম : শ্রীজিতা নন্দী পিতার নাম: প্রসেনজিৎ নন্দী বাড়ির নং : এন0179 বয়স : 19 লিঙ্গ : মহিলা	ফটো উপলব্ধ	1136	WSU2496156	নাম : তমসা পাল পিতার নাম: তাপস পাল বাড়ির নং : এন0159 বয়স : 19 লিঙ্গ : মহিলা	ফটো উপলব্ধ	1137	WSU2496172	নাম : অর্পণ নন্দী পিতার নাম: বরুণ নন্দী বাড়ির নং : এন0195 বয়স : 19 লিঙ্গ : পুরুষ	ফটো উপলব্ধ
1138	WSU2496180	নাম : সুপর্ণা পাল পিতার নাম: দিবাকর পাল বাড়ির নং : এন0014 বয়স : 19 লিঙ্গ : মহিলা	ফটো উপলব্ধ	1139	WSU2496230	নাম : আকাশ পাল পিতার নাম: বিকাশ পাল বাড়ির নং : এন0103 বয়স : 19 লিঙ্গ : পুরুষ	ফটো উপলব্ধ	1140	WSU2496248	নাম : আকাশ বৈরাগী পিতার নাম: মৃত্যুঞ্জয় বৈরাগী বাড়ির নং : এন0030 বয়স : 19 লিঙ্গ : পুরুষ	ফটো উপলব্ধ

বিধানসভা নির্বাচনক্ষেত্রের নং, নাম : 257-ইন্দাস
ভাগ নং, নাম : 1-মদনমোহনপুর,সাঁতরাওতেতুলমুড়ি গ্রাম, জে.এল.নং-26

1141	WSU2497089	ফটো উপলব্ধ	1142	WSU2497162	ফটো উপলব্ধ	1143	NRZ2483295	ফটো উপলব্ধ
নাম : রিয়া পাল পিতার নাম: উজ্জ্বল পাল বাড়ির নং : এন0199 বয়স : 19 লিঙ্গ : মহিলা			নাম : রনিত পাল পিতার নাম: অভিজিত পাল বাড়ির নং : এন0183 বয়স : 19 লিঙ্গ : পুরুষ			নাম : পায়েল দে স্বামীর নাম: শুভজিৎ দে বাড়ির নং : এন000 বয়স : 21 লিঙ্গ : মহিলা		
1144	WSU2506244	ফটো উপলব্ধ	1145	WSU2507226	ফটো উপলব্ধ	1146	WSU2507234	ফটো উপলব্ধ
নাম : হিনা বিবি স্বামীর নাম: সেখ গিয়াসুদ্দিন বাড়ির নং : এন0002 বয়স : 30 লিঙ্গ : মহিলা			নাম : স্বর্গেন্দ দে পিতার নাম: বিকাশ চন্দ্র দে বাড়ির নং : এন0161 বয়স : 19 লিঙ্গ : পুরুষ			নাম : নিবেদিতা নন্দী পিতার নাম: অমিত নন্দী বাড়ির নং : এন0185 বয়স : 19 লিঙ্গ : মহিলা		
1147	WSU2507242	ফটো উপলব্ধ	1148	WSU2507465	ফটো উপলব্ধ	1149	YAJ2167641	ফটো উপলব্ধ
নাম : সুস্মিতা দে পিতার নাম: মুনাল কান্তি দে বাড়ির নং : এন0081 বয়স : 19 লিঙ্গ : মহিলা			নাম : সিয়া দে পিতার নাম: আনন্দমোহন দে বাড়ির নং : এন0170 বয়স : 19 লিঙ্গ : মহিলা			নাম : অনিমা গড়াই পিতার নাম: রামকৃষ্ণ গড়াই বাড়ির নং : এন0188 বয়স : 25 লিঙ্গ : মহিলা		
1150	NRZ2327252	ফটো উপলব্ধ	1151	NIO1993690	ফটো উপলব্ধ			
নাম : দেবিকা নন্দী পিতার নাম: অরুণ নন্দী বাড়ির নং : এন0160 বয়স : 23 লিঙ্গ : মহিলা			নাম : পূজা পাল স্বামীর নাম: শ্রীমন্ত পাল বাড়ির নং : এন0191 বয়স : 25 লিঙ্গ : মহিলা					

1152	1	WSU2512978	নাম : সুপর্ণা সরকার নন্দী স্বামীর নাম: রাজ কুমার নন্দী বাড়ির নং : এন0186 বয়স : 21 লিঙ্গ : মহিলা	ফটো উপলব্ধ	1153	1	WSU2516169	নাম : সায়ন মেদ্যা পিতার নাম: অনুরদেব মেদ্যা বাড়ির নং : এন0195 বয়স : 18 লিঙ্গ : পুরুষ	ফটো উপলব্ধ	1154	1	WSU2516185	নাম : শ্রাবন্তী রায় ঘাঁটি স্বামীর নাম: গঙ্গাধর ঘাঁটি বাড়ির নং : এন0010 বয়স : 18 লিঙ্গ : মহিলা	ফটো উপলব্ধ
1155	1	WSU2516243	নাম : উৎসব নন্দী পিতার নাম: অমিত নন্দী বাড়ির নং : এন0168 বয়স : 18 লিঙ্গ : পুরুষ	ফটো উপলব্ধ	1156	1	WSU2519825	নাম : সঙ্গীতা নন্দী পিতার নাম: লক্ষ্মণ নন্দী বাড়ির নং : এন0176 বয়স : 20 লিঙ্গ : মহিলা	ফটো উপলব্ধ	1157	1	WSU2524049	নাম : স্নিগ্ধা পাল পিতার নাম: সুকান্ত পাল বাড়ির নং : সীতরা বয়স : 18 লিঙ্গ : মহিলা	ফটো উপলব্ধ
1158	1	NIO1454099	নাম : মিতা মালিক পিতার নাম: যশী মালিক বাড়ির নং : এন0073 বয়স : 35 লিঙ্গ : মহিলা	ফটো উপলব্ধ	1159	1	NRZ2451227	নাম : পিয়ালী পসারী পিতার নাম: জয়দেব পসারী বাড়ির নং : এন0027 বয়স : 22 লিঙ্গ : মহিলা	ফটো উপলব্ধ	1160	1	NRZ1842483	নাম : সুদীপ্তা পাল পিতার নাম: শিশির পাল বাড়ির নং : এন0189 বয়স : 28 লিঙ্গ : মহিলা	ফটো উপলব্ধ
1161	1	WSU2526796	নাম : নিশা পাল পিতার নাম: শান্তিনাথ পাল বাড়ির নং : এন0191 বয়স : 18 লিঙ্গ : মহিলা	ফটো উপলব্ধ	1162	1	WSU2528602	নাম : সৌভিক দে পিতার নাম: অসীম দে বাড়ির নং : এন0082 বয়স : 18 লিঙ্গ : পুরুষ	ফটো উপলব্ধ	1163	1	WSU2528735	নাম : দীপ মাল পিতার নাম: বিভাস মাল বাড়ির নং : এন0056 বয়স : 18 লিঙ্গ : পুরুষ	ফটো উপলব্ধ
1164	1	WSU2528743	নাম : অয়ন কোলে পিতার নাম: মুতুঞ্জয় কোলে বাড়ির নং : এন0035 বয়স : 18 লিঙ্গ : পুরুষ	ফটো উপলব্ধ	1165	1	WSU2529253	নাম : প্রিয়াঙ্কা দে পিতার নাম: উত্তম দে বাড়ির নং : এন0068 বয়স : 18 লিঙ্গ : মহিলা	ফটো উপলব্ধ	1166	1	WSU2529998	নাম : আল্পনা ক্ষেত্রপাল স্বামীর নাম: হারাধন ক্ষেত্রপাল বাড়ির নং : এন0005 বয়স : 34 লিঙ্গ : মহিলা	ফটো উপলব্ধ
1167	1	WSU2530020	নাম : কাকলি নন্দী পিতার নাম: শান্তি নাথ নন্দী বাড়ির নং : এন0058 বয়স : 18 লিঙ্গ : মহিলা	ফটো উপলব্ধ	1168	1	WSU2530475	নাম : অতনু পাল পিতার নাম: কানাই চন্দ্র পাল বাড়ির নং : এন0178 বয়স : 18 লিঙ্গ : পুরুষ	ফটো উপলব্ধ	1169	1	WSU2530962	নাম : সুমিত দে পিতার নাম: সুজিত দে বাড়ির নং : এন0084 বয়স : 18 লিঙ্গ : পুরুষ	ফটো উপলব্ধ
1170	1	WSU2535037	নাম : অতনু পাল পিতার নাম: কানাই চন্দ্র পাল বাড়ির নং : এন0178 বয়স : 18 লিঙ্গ : পুরুষ	ফটো উপলব্ধ	1171	1	WSU2535136	নাম : দীপ মাল পিতার নাম: বিভাস মাল বাড়ির নং : এন0056 বয়স : 18 লিঙ্গ : পুরুষ	ফটো উপলব্ধ	1172	1	SNV1543818	নাম : জ্যোৎস্না রুইদাস পিতার নাম: নিতাই রুইদাস বাড়ির নং : সি/ও - উজ্জল কুমার দে বয়স : 33 লিঙ্গ : মহিলা	ফটো উপলব্ধ

নির্বাচক সংখ্যার সারসংক্ষেপ :

A) নির্বাচকের সংখ্যা :

	নির্বাচক তালিকার প্রকৃতি	নির্বাচক তালিকার পরিচিতি :	নির্বাচকের সংখ্যা :			
			পুরুষ	মহিলা	তৃতীয় লিঙ্গ	মোট
I	মূল তালিকা	মূল তালিকা	বিশেষ নিবিড় সংশোধনী ২০২৬-এর চূড়ান্ত ভোটার তালিকা			
II	1- সংযোজন তালিকা	সংযোজনী 1	বিশেষ সংক্ষিপ্ত সংশোধন 2026			
III	2- বিয়োজন তালিকা	সংযোজনী 1	বিশেষ সংক্ষিপ্ত সংশোধন 2026			
IV	'লিঙ্গ ক্ষেত্রের' পরিবর্তনের কারণে পার্থক্য		0	0	0	0
নির্বাচকের মোট সংখ্যা (I+II-III+IV)			582	589	0	1171

B) ক্রটি সংশোধনের সংখ্যা :

নির্বাচক তালিকার প্রকৃতি	নির্বাচক তালিকার পরিচিতি :	ক্রটি সংশোধনের সংখ্যা :
সংযোজনী 1	বিশেষ সংক্ষিপ্ত সংশোধন 2026	5

নির্বাচক নিবন্ধন আধিকারিকের স্বাক্ষর

E-মৃত, S-স্থানান্তরিত, R-একাধিকবার অন্তর্ভুক্ত, M-নিখোঁজ, Q-যোগ্য নহে