

নির্বাচক তালিকা 2026 S25 পশ্চিমবঙ্গ

| | | | | | | | | | | | | | | | | | | | | | |
|--|---------------------------|--|-------|--------------|-----|------------------|--------------|---------|---|------|------------|-----------------|------------|------|------------|--------|-------------|------|------------|-----|----------|
| বিধানসভা নির্বাচনক্ষেত্রের নং, নাম ও সংরক্ষণের স্থিতি : 257 - ইন্দাস (তপশীলি জাতি) | | অংশ নং : 241 | | | | | | | | | | | | | | | | | | | |
| বিধানসভা নির্বাচনক্ষেত্রটি যে লোকসভা নির্বাচনক্ষেত্রের / ক্ষেত্রসমূহের অন্তর্ভুক্ত তার নং, নাম ও সংরক্ষণ স্থিতি : 37 - বিষ্ণুপুর (তপশীলি জাতি) | | | | | | | | | | | | | | | | | | | | | |
| 1. সংশোধনের পূর্ণ বিবরণ | | | | | | | | | | | | | | | | | | | | | |
| সংশোধনের বৎসর : | 2026 | নির্বাচক তালিকার পরিচিতি : | | | | | | | | | | | | | | | | | | | |
| ভিত্তি তারিখ : | 01-01-2026 | বিশেষ নিবিড় সংশোধনী ২০২৬-এর চূড়ান্ত ভোটার তালিকা | | | | | | | | | | | | | | | | | | | |
| সংশোধনের প্রকৃতি : | বিশেষ নিবিড় সংশোধনী 2026 | | | | | | | | | | | | | | | | | | | | |
| প্রকাশনার তারিখ : | 28-02-2026 | | | | | | | | | | | | | | | | | | | | |
| 2. অংশ ও নির্বাচনী এলাকার পূর্ণ বিবরণ : | | | | | | | | | | | | | | | | | | | | | |
| অংশের ভাগ নং ও নাম : | | | | | | | | | | | | | | | | | | | | | |
| 1-গোবিন্দপুর | | <table border="1" style="width: 100%; border-collapse: collapse;"> <tr> <td>প্রধান শহর/গ্রাম</td> <td>: গোবিন্দপুর</td> </tr> <tr> <td>ওয়ার্ড</td> <td>:</td> </tr> <tr> <td>থানা</td> <td>: কোতুলপুর</td> </tr> <tr> <td>গ্রাম পঞ্চায়েত</td> <td>: লাউগ্রাম</td> </tr> <tr> <td>ব্লক</td> <td>: কোতুলপুর</td> </tr> <tr> <td>মহকুমা</td> <td>: বিষ্ণুপুর</td> </tr> <tr> <td>জেলা</td> <td>: বাঁকুড়া</td> </tr> <tr> <td>পিন</td> <td>: 722141</td> </tr> </table> | | | | প্রধান শহর/গ্রাম | : গোবিন্দপুর | ওয়ার্ড | : | থানা | : কোতুলপুর | গ্রাম পঞ্চায়েত | : লাউগ্রাম | ব্লক | : কোতুলপুর | মহকুমা | : বিষ্ণুপুর | জেলা | : বাঁকুড়া | পিন | : 722141 |
| প্রধান শহর/গ্রাম | : গোবিন্দপুর | | | | | | | | | | | | | | | | | | | | |
| ওয়ার্ড | : | | | | | | | | | | | | | | | | | | | | |
| থানা | : কোতুলপুর | | | | | | | | | | | | | | | | | | | | |
| গ্রাম পঞ্চায়েত | : লাউগ্রাম | | | | | | | | | | | | | | | | | | | | |
| ব্লক | : কোতুলপুর | | | | | | | | | | | | | | | | | | | | |
| মহকুমা | : বিষ্ণুপুর | | | | | | | | | | | | | | | | | | | | |
| জেলা | : বাঁকুড়া | | | | | | | | | | | | | | | | | | | | |
| পিন | : 722141 | | | | | | | | | | | | | | | | | | | | |
| 3. ভোট গ্রহন কেন্দ্রের পূর্ণ বিবরণ : | | | | | | | | | | | | | | | | | | | | | |
| ভোট গ্রহন কেন্দ্রের নং, নাম : | | ভোট গ্রহন কেন্দ্রের শ্রেণী : | | গ্রামীণ | | | | | | | | | | | | | | | | | |
| 241 - কনকাবতী প্রাথমিক বিদ্যালয় | | এই অংশে সহায়ক ভোটগ্রহন কেন্দ্রের সংখ্যা | | 0 | | | | | | | | | | | | | | | | | |
| ভোট গ্রহন কেন্দ্রের ঠিকানা : | | : | | | | | | | | | | | | | | | | | | | |
| কনকাবতী প্রাথমিক বিদ্যালয়, কনকাবতী | | | | | | | | | | | | | | | | | | | | | |
| 4. নির্বাচকের সংখ্যা : | | | | | | | | | | | | | | | | | | | | | |
| প্রথম ক্রমিক নং | শেষ ক্রমিক নং | মোট সংখ্যা | | | | | | | | | | | | | | | | | | | |
| | | পুরুষ | মহিলা | তৃতীয় লিঙ্গ | মোট | | | | | | | | | | | | | | | | |
| 1 | 671 | 348 | 323 | 0 | 671 | | | | | | | | | | | | | | | | |

নির্বাচক নিবন্ধন আধিকারিকের স্বাক্ষর

Nazri Naksha

Google Map View

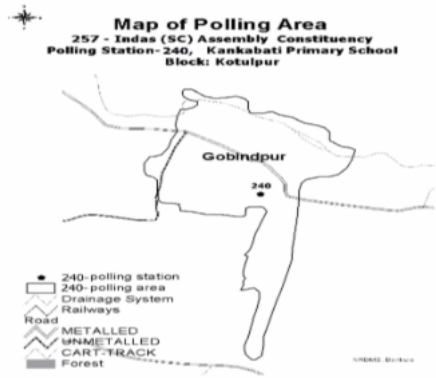

Polling Station Building Front View

Polling Station Front View



Cad View

Key MAP View

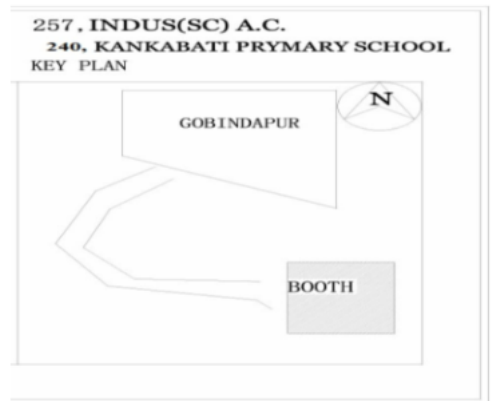
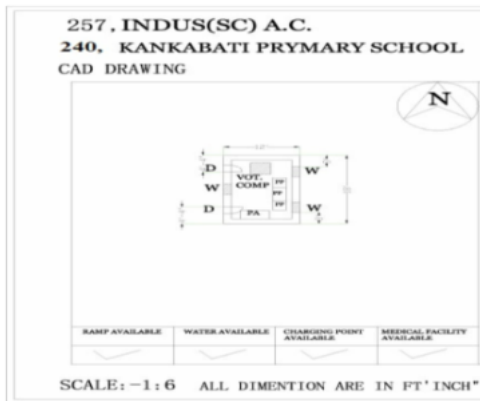

| | | | | | |
|---|------------------|--|------------------|--|------------------|
| 1 নাম : গীতা কর্মকার স্বামীর নাম: মনোমুখ কর্মকার বাড়ির নং : n0018 বয়স : 83 লিঙ্গ : মহিলা ফটো উপলব্ধ | WB/36/254/618214 | 2 নাম : হারুবালা কর্মকার স্বামীর নাম: অনাথ কর্মকার বাড়ির নং : n0018 বয়স : 56 লিঙ্গ : মহিলা ফটো উপলব্ধ | WB/36/254/618438 | 3 নাম : রাজু কর্মকার মায়ের নাম: হারুবালা কর্মকার বাড়ির নং : n0018 বয়স : 34 লিঙ্গ : পুরুষ ফটো উপলব্ধ | WSU1390020 |
| 4 নাম : শ্যামাপদ কর্মকার পিতার নাম: মনোমুখ কর্মকার বাড়ির নং : n0019 বয়স : 58 লিঙ্গ : পুরুষ ফটো উপলব্ধ | WB/36/254/618385 | 5 নাম : পূর্ণিমা কর্মকার স্বামীর নাম: শ্যামাপদ কর্মকার বাড়ির নং : n0019 বয়স : 53 লিঙ্গ : মহিলা ফটো উপলব্ধ | WB/36/254/618375 | 6 নাম : কালিপদ কর্মকার পিতার নাম: মনোমুখ কর্মকার বাড়ির নং : n0020 বয়স : 65 লিঙ্গ : পুরুষ ফটো উপলব্ধ | WB/36/254/618415 |
| 7 নাম : পারুলবালা কর্মকার স্বামীর নাম: কালিপদ কর্মকার বাড়ির নং : n0020 বয়স : 60 লিঙ্গ : মহিলা ফটো উপলব্ধ | WB/36/254/618308 | 8 নাম : সন্ধ্যা কর্মকার স্বামীর নাম: প্রভাকর কর্মকার বাড়ির নং : n0024 বয়স : 88 লিঙ্গ : মহিলা ফটো উপলব্ধ | BHV2515997 | 9 নাম : ভারতী কর্মকার স্বামীর নাম: হিরুলাল কর্মকার বাড়ির নং : n0024 বয়স : 53 লিঙ্গ : মহিলা ফটো উপলব্ধ | WB/36/254/618310 |
| 10 নাম : অনুপ কর্মকার পিতার নাম: হিরুলাল কর্মকার বাড়ির নং : n0024 বয়স : 32 লিঙ্গ : পুরুষ ফটো উপলব্ধ | WSU1655356 | 11 নাম : বৈশাখী কর্মকার স্বামীর নাম: চঞ্চল কর্মকার বাড়ির নং : এন0017 বয়স : 24 লিঙ্গ : মহিলা ফটো উপলব্ধ | WSU2229276 | 12 নাম : হিরুলাল কর্মকার পিতার নাম: প্রভাকর কর্মকার বাড়ির নং : n0024 বয়স : 61 লিঙ্গ : পুরুষ ফটো উপলব্ধ | WB/36/254/618250 |
| 13 নাম : ফুলেশ্বরী কর্মকার স্বামীর নাম: পিরুমোহন কর্মকার বাড়ির নং : n0023 বয়স : 56 লিঙ্গ : মহিলা ফটো উপলব্ধ | WB/36/254/618316 | 14 নাম : পিরুমোহন কর্মকার পিতার নাম: প্রভাকর কর্মকার বাড়ির নং : n0023 বয়স : 64 লিঙ্গ : পুরুষ ফটো উপলব্ধ | WB/36/254/618118 | 15 নাম : মৃত্যুঞ্জয় কর্মকার পিতার নাম: কালিপদ কর্মকার বাড়ির নং : n0020 বয়স : 30 লিঙ্গ : পুরুষ ফটো উপলব্ধ | WSU1655398 |
| 16 নাম : দীপক কর্মকার পিতার নাম: পিরু কর্মকার বাড়ির নং : n0023 বয়স : 28 লিঙ্গ : পুরুষ ফটো উপলব্ধ | WSU1816552 | 17 নাম : চঞ্চল কর্মকার পিতার নাম: শ্যামাপদ কর্মকার বাড়ির নং : n0019 বয়স : 27 লিঙ্গ : পুরুষ ফটো উপলব্ধ | WSU1893031 | 18 নাম : রিয়া কর্মকার পিতার নাম: কালিপদ কর্মকার বাড়ির নং : এন0020 বয়স : 22 লিঙ্গ : মহিলা ফটো উপলব্ধ | WSU2300473 |
| 19 নাম : সুজাতা কর্মকার স্বামীর নাম: মৃত্যুঞ্জয় কর্মকার বাড়ির নং : এন0020 বয়স : 23 লিঙ্গ : মহিলা ফটো উপলব্ধ | WSU2300531 | 20 নাম : অশোক কুমার কুশারী পিতার নাম: মধুসূদন কুশারী বাড়ির নং : n0089 বয়স : 69 লিঙ্গ : পুরুষ ফটো উপলব্ধ | BHV2643401 | 21 নাম : পদ্মা কুশারী স্বামীর নাম: অশোককুমার কুশারী বাড়ির নং : n0089 বয়স : 60 লিঙ্গ : মহিলা ফটো উপলব্ধ | BHV2619567 |
| 22 নাম : রমা কুশারী স্বামীর নাম: সৌমিত্র কুশারী বাড়ির নং : n0002 বয়স : 28 লিঙ্গ : মহিলা ফটো উপলব্ধ | WSU1816545 | 23 নাম : স্নিগ্ধা কুশারী পিতার নাম: উদয় কুশারী বাড়ির নং : n0089 বয়স : 28 লিঙ্গ : মহিলা ফটো উপলব্ধ | WSU1816503 | 24 নাম : তাপস কুমার কুশারী পিতার নাম: মধুসূদন কুশারী বাড়ির নং : n0089 বয়স : 63 লিঙ্গ : পুরুষ ফটো উপলব্ধ | WB/36/254/618062 |
| 25 নাম : অর্ঘব কুশারী পিতার নাম: উদয় কুশারী বাড়ির নং : n0089 বয়স : 30 লিঙ্গ : পুরুষ ফটো উপলব্ধ | WSU1655422 | 26 নাম : রেখারানী কুশারী স্বামীর নাম: কমল কুশারী বাড়ির নং : n0003 বয়স : 70 লিঙ্গ : মহিলা ফটো উপলব্ধ | WB/36/254/618347 | 27 নাম : বিশুজিত কুশারী পিতার নাম: কমল কুশারী বাড়ির নং : n0003 বয়স : 53 লিঙ্গ : পুরুষ ফটো উপলব্ধ | WB/36/254/618082 |
| 28 নাম : চিত্তা কুশারী স্বামীর নাম: বিশুজিত কুশারী বাড়ির নং : n0003 বয়স : 46 লিঙ্গ : মহিলা ফটো উপলব্ধ | BHV1333863 | 29 নাম : রাজ কুমার কুশারী পিতার নাম: কমল চন্দ্র কুশারী বাড়ির নং : n0003 বয়স : 46 লিঙ্গ : পুরুষ ফটো উপলব্ধ | BHV1333442 | 30 নাম : উদয় কুশারী পিতার নাম: মধুসূদন কুশারী বাড়ির নং : n0089 বয়স : 64 লিঙ্গ : পুরুষ ফটো উপলব্ধ | WB/36/254/618023 |

| | | | | | |
|---|--------------------------------|--|--------------------------------|---|--------------------------------|
| 31 নাম : স্বাধীনা কুশারী পিতার নাম: তাপস কুমার কুশারী বাড়ির নং : n0089 বয়স : 24 লিঙ্গ : মহিলা | WSU2174563 ফটো উপলব্ধ | 32 নাম : অপূর্ব কুশারী পিতার নাম: অশোক কুশারী বাড়ির নং : n0089 বয়স : 41 লিঙ্গ : পুরুষ | BHV2321578 ফটো উপলব্ধ | 33 নাম : অতনু কুশারী পিতার নাম: অশোক কুশারী বাড়ির নং : n0089 বয়স : 38 লিঙ্গ : পুরুষ | WSU1320456 ফটো উপলব্ধ |
| 34 নাম : তনয় কুশারী পিতার নাম: সুকুমার কুশারী বাড়ির নং : n0004 বয়স : 40 লিঙ্গ : পুরুষ | BHV2321958 ফটো উপলব্ধ | 35 নাম : সুকুমার কুশারী পিতার নাম: হেমচন্দ্র কুশারী বাড়ির নং : n0004 বয়স : 69 লিঙ্গ : পুরুষ | WB/36/254/618080 ফটো উপলব্ধ | 36 নাম : নবকুমার কুশারী পিতার নাম: হেমচন্দ্র কুশারী বাড়ির নং : n0002 বয়স : 68 লিঙ্গ : পুরুষ | WB/36/254/618041 ফটো উপলব্ধ |
| 37 নাম : সোনালী কুশারী স্বামীর নাম: রঞ্জিত কুশারী বাড়ির নং : n0003 বয়স : 36 লিঙ্গ : মহিলা | WSU1320332 ফটো উপলব্ধ | 38 নাম : শুভ্রাণী কুশারী স্বামীর নাম: নবকুমার কুশারী বাড়ির নং : n0002 বয়স : 61 লিঙ্গ : মহিলা | WB/36/254/618095 ফটো উপলব্ধ | 39 নাম : সৌমিত্র কুশারী পিতার নাম: নবকুমার কুশারী বাড়ির নং : n0002 বয়স : 44 লিঙ্গ : পুরুষ | BHV2321586 ফটো উপলব্ধ |
| 40 নাম : শিবানী কুশারী স্বামীর নাম: সুকুমার কুশারী বাড়ির নং : n0004 বয়স : 66 লিঙ্গ : মহিলা | WB/36/254/618096 ফটো উপলব্ধ | 41 নাম : হীরারানী কুশারী স্বামীর নাম: উদয় কুশারী বাড়ির নং : n0089 বয়স : 57 লিঙ্গ : মহিলা | WB/36/254/618145 ফটো উপলব্ধ | 42 নাম : রেবা কুশারী স্বামীর নাম: তাপস কুশারী বাড়ির নং : n0089 বয়স : 43 লিঙ্গ : মহিলা | BHV1628478 ফটো উপলব্ধ |
| 43 নাম : শ্রাবণী কুশারী স্বামীর নাম: অপূর্ব কুশারী বাড়ির নং : n0089 বয়স : 29 লিঙ্গ : মহিলা | WSU1731306 ফটো উপলব্ধ | 44 নাম : বাপী কেওড়া পিতার নাম: সূর্য কেওড়া বাড়ির নং : n0084 বয়স : 42 লিঙ্গ : পুরুষ | BHV2274843 ফটো উপলব্ধ | 45 নাম : ছবিরানী কেওড়া স্বামীর নাম: সূর্য কেওড়া বাড়ির নং : n0084 বয়স : 66 লিঙ্গ : মহিলা | WB/36/254/618270 ফটো উপলব্ধ |
| 46 নাম : সমরেশ কেওড়া পিতার নাম: সূর্যকান্ত কেওড়া বাড়ির নং : n0084 বয়স : 31 লিঙ্গ : পুরুষ | WSU1555101 ফটো উপলব্ধ | 47 নাম : প্রিয়া কেওড়া স্বামীর নাম: বাপী কেওড়া বাড়ির নং : n0084 বয়স : 41 লিঙ্গ : মহিলা | BHV2471357 ফটো উপলব্ধ | 48 নাম : ঝুমা কেওড়া স্বামীর নাম: সমরেশ কেওড়া বাড়ির নং : n0147 বয়স : 28 লিঙ্গ : মহিলা | WSU1827765 ফটো উপলব্ধ |
| 49 নাম : সন্দীপ মাঝি পিতার নাম: রাজীব মাঝি বাড়ির নং : এন0036 বয়স : 22 লিঙ্গ : পুরুষ | WSU2300630 ফটো উপলব্ধ | 50 নাম : রাহুল কেওড়া পিতার নাম: বাপী কেওড়া বাড়ির নং : এন0084 বয়স : 22 লিঙ্গ : পুরুষ | WSU2378479 ফটো উপলব্ধ | 51 নাম : আকাশ কেওড়া পিতার নাম: বাপী কেওড়া বাড়ির নং : এন0084 বয়স : 20 লিঙ্গ : পুরুষ | WSU2430395 ফটো উপলব্ধ |
| 52 নাম : মৌমিতা কোলে পিতার নাম: রুপলাল কোলে বাড়ির নং : এন0012 বয়স : 21 লিঙ্গ : মহিলা | WSU2378354 ফটো উপলব্ধ | 53 নাম : দিশা কোলে পিতার নাম: সুনীল কোলে বাড়ির নং : এন0017 বয়স : 21 লিঙ্গ : মহিলা | WSU2378420 ফটো উপলব্ধ | 54 নাম : শ্রেয়া কোলে পিতার নাম: সনাতন কোলে বাড়ির নং : এন0015 বয়স : 21 লিঙ্গ : মহিলা | WSU2378388 ফটো উপলব্ধ |
| 55 নাম : অর্ক কোলে পিতার নাম: তাপস কোলে বাড়ির নং : এন0014 বয়স : 21 লিঙ্গ : পুরুষ | WSU2378396 ফটো উপলব্ধ | 56 নাম : উৎপল কোলে পিতার নাম: হরিসাধন কোলে বাড়ির নং : n0012 বয়স : 45 লিঙ্গ : পুরুষ | BHV2516003 ফটো উপলব্ধ | 57 নাম : রিয়া কোলে পিতার নাম: তপন কোলে বাড়ির নং : n0009 বয়স : 25 লিঙ্গ : মহিলা | WSU2031086 ফটো উপলব্ধ |
| 58 নাম : অপূর্ব কোলে পিতার নাম: পাঁচু গোপাল কোলে বাড়ির নং : এন0000 বয়স : 31 লিঙ্গ : পুরুষ | WSU1655406 ফটো উপলব্ধ | 59 নাম : মনোরঞ্জন কোলে পিতার নাম: হরিসাধন কোলে বাড়ির নং : n0012 বয়স : 46 লিঙ্গ : পুরুষ | BHV1333848 ফটো উপলব্ধ | 60 নাম : জয়ন্তী কোলে স্বামীর নাম: মনোরঞ্জন কোলে বাড়ির নং : n0012 বয়স : 37 লিঙ্গ : মহিলা | BHV2568459 ফটো উপলব্ধ |

| | | | | | |
|--|--------------------------------|---|--------------------------------|---|--------------------------------|
| 61 নাম : সুপ্রিয়া কোলে স্বামীর নাম: সনাতন কোলে বাড়ির নং : n0015 বয়স : 42 লিঙ্গ : মহিলা | BHV2250090 ফটো উপলব্ধ | 62 নাম : সনাতন কোলে পিতার নাম: কৃপাময় কোলে বাড়ির নং : n0015 বয়স : 62 লিঙ্গ : পুরুষ | WB/36/254/618111 ফটো উপলব্ধ | 63 নাম : প্রতিমা কোলে স্বামীর নাম: কৃপাময় কোলে বাড়ির নং : n0015 বয়স : 79 লিঙ্গ : মহিলা | WB/36/254/618047 ফটো উপলব্ধ |
| 64 নাম : মুনমুন কোলে স্বামীর নাম: রুপলাল কোলে বাড়ির নং : n0012 বয়স : 40 লিঙ্গ : মহিলা | BHV2321966 ফটো উপলব্ধ | 65 নাম : আশীষ কুমার কোলে পিতার নাম: রাধারমন কোলে বাড়ির নং : n0010 বয়স : 43 লিঙ্গ : পুরুষ | BHV2274868 ফটো উপলব্ধ | 66 নাম : সরস্বতী কোলে স্বামীর নাম: রাধারমন কোলে বাড়ির নং : n0010 বয়স : 58 লিঙ্গ : মহিলা | WB/36/254/618045 ফটো উপলব্ধ |
| 67 নাম : মঙ্গলদীপ কোলে পিতার নাম: তপন কোলে বাড়ির নং : n0009 বয়স : 30 লিঙ্গ : পুরুষ | WSU1655349 ফটো উপলব্ধ | 68 নাম : তপন কোলে পিতার নাম: গোবিন্দপদ কোলে বাড়ির নং : n0009 বয়স : 65 লিঙ্গ : পুরুষ | WB/36/254/618135 ফটো উপলব্ধ | 69 নাম : মনিকা কোলে স্বামীর নাম: শান্তিপদ কোলে বাড়ির নং : n0016 বয়স : 41 লিঙ্গ : মহিলা | BHV2321594 ফটো উপলব্ধ |
| 70 নাম : কাকালি কোলে স্বামীর নাম: তপন কোলে বাড়ির নং : n0009 বয়স : 52 লিঙ্গ : মহিলা | WSU2091031 ফটো উপলব্ধ | 71 নাম : ময়না কোলে স্বামীর নাম: উৎপল কোলে বাড়ির নং : n0012 বয়স : 24 লিঙ্গ : মহিলা | WSU2174662 ফটো উপলব্ধ | 72 নাম : অর্পন কোলে পিতার নাম: পাঁচু গোপাল কোলে বাড়ির নং : এন0011 বয়স : 23 লিঙ্গ : পুরুষ | WSU2211852 ফটো উপলব্ধ |
| 73 নাম : সৌরভ কোলে পিতার নাম: শান্তিপদ কোলে বাড়ির নং : এন0016 বয়স : 23 লিঙ্গ : পুরুষ | WSU2211886 ফটো উপলব্ধ | 74 নাম : বিশ্বনাথ কোলে পিতার নাম: করুণাময় কোলে বাড়ির নং : n0016 বয়স : 49 লিঙ্গ : পুরুষ | WB/36/254/618432 ফটো উপলব্ধ | 75 নাম : মানসী কোলে স্বামীর নাম: বিশ্বনাথ কোলে বাড়ির নং : n0016 বয়স : 35 লিঙ্গ : মহিলা | WSU1320407 ফটো উপলব্ধ |
| 76 নাম : সুধাময় কোলে পিতার নাম: জানকী কোলে বাড়ির নং : n0017 বয়স : 81 লিঙ্গ : পুরুষ | WB/36/254/618326 ফটো উপলব্ধ | 77 নাম : বেলারানী কোলে স্বামীর নাম: সুধাময় কোলে বাড়ির নং : n0017 বয়স : 76 লিঙ্গ : মহিলা | WB/36/254/618167 ফটো উপলব্ধ | 78 নাম : সুনীল কোলে পিতার নাম: সুধাময় কোলে বাড়ির নং : n0017 বয়স : 49 লিঙ্গ : পুরুষ | WB/36/254/618141 ফটো উপলব্ধ |
| 79 নাম : টুম্পা কোলে স্বামীর নাম: সুনীল কোলে বাড়ির নং : n0017 বয়স : 42 লিঙ্গ : মহিলা | BHV2250108 ফটো উপলব্ধ | 80 নাম : সজা কোলে পিতার নাম: সুনীল কোলে বাড়ির নং : এন0017 বয়স : 20 লিঙ্গ : মহিলা | WSU2444040 ফটো উপলব্ধ | 81 নাম : রাধারমন কোলে পিতার নাম: ফকির কোলে বাড়ির নং : n0010 বয়স : 65 লিঙ্গ : পুরুষ | WB/36/254/618160 ফটো উপলব্ধ |
| 82 নাম : পিয়ালী পাল কোলে স্বামীর নাম: আশীষ কুমার কোলে বাড়ির নং : n0010 বয়স : 33 লিঙ্গ : মহিলা | WSU1655554 ফটো উপলব্ধ | 83 নাম : পাঁচুগোপাল কোলে পিতার নাম: ভোলানাথ কোলে বাড়ির নং : n0011 বয়স : 57 লিঙ্গ : পুরুষ | WB/36/254/618162 ফটো উপলব্ধ | 84 নাম : অর্চনা কোলে স্বামীর নাম: পাঁচুগোপাল কোলে বাড়ির নং : n0011 বয়স : 47 লিঙ্গ : মহিলা | BHV1333855 ফটো উপলব্ধ |
| 85 নাম : রুপলাল কোলে পিতার নাম: হরিসাধন কোলে বাড়ির নং : n0012 বয়স : 49 লিঙ্গ : পুরুষ | WB/36/254/618193 ফটো উপলব্ধ | 86 নাম : গোপাল কোলে পিতার নাম: কমলকান্ত কোলে বাড়ির নং : n0014 বয়স : 81 লিঙ্গ : পুরুষ | WB/36/254/618382 ফটো উপলব্ধ | 87 নাম : তাপস কোলে পিতার নাম: গোপাল কোলে বাড়ির নং : n0014 বয়স : 61 লিঙ্গ : পুরুষ | WB/36/254/618285 ফটো উপলব্ধ |
| 88 নাম : আল্পনা কোলে স্বামীর নাম: তাপস কোলে বাড়ির নং : n0014 বয়স : 53 লিঙ্গ : মহিলা | WB/36/254/618166 ফটো উপলব্ধ | 89 নাম : গীতারানী কোলে স্বামীর নাম: করুণাময় কোলে বাড়ির নং : n0016 বয়স : 83 লিঙ্গ : মহিলা | WB/36/254/618398 ফটো উপলব্ধ | 90 নাম : শান্তিপদ কোলে পিতার নাম: করুণাময় কোলে বাড়ির নং : n0016 বয়স : 63 লিঙ্গ : পুরুষ | WB/36/254/618192 ফটো উপলব্ধ |

| | | | | | | | | |
|---|------------------|------------|--|------------------|------------|--|------------------|------------|
| 91 নাম : পঙ্কজ কুমার খাঁ পিতার নাম: বিমলাপদ খাঁ বাড়ির নং : n0040 বয়স : 75 লিঙ্গ : পুরুষ | WB/36/254/618030 | ফটো উপলব্ধ | 92 নাম : শম্পা রানী খাঁ পিতার নাম: সরোজ কুমার খাঁ বাড়ির নং : n0041 বয়স : 34 লিঙ্গ : মহিলা | WSU1320209 | ফটো উপলব্ধ | 93 নাম : জয়দেব খাঁ পিতার নাম: গোবিন্দপদ খাঁ বাড়ির নং : n0042 বয়স : 71 লিঙ্গ : পুরুষ | WB/36/254/618368 | ফটো উপলব্ধ |
| 94 নাম : শ্যামলী খাঁ স্বামীর নাম: হারাধন খাঁ বাড়ির নং : n0052 বয়স : 67 লিঙ্গ : মহিলা | WB/36/254/618436 | ফটো উপলব্ধ | 95 নাম : শিবরাম খাঁ পিতার নাম: বিভূতিভূষণ খাঁ বাড়ির নং : n0053 বয়স : 65 লিঙ্গ : পুরুষ | WB/36/254/618327 | ফটো উপলব্ধ | 96 নাম : নমিতা খাঁ স্বামীর নাম: শিবরাম খাঁ বাড়ির নং : n0053 বয়স : 59 লিঙ্গ : মহিলা | WB/36/254/618361 | ফটো উপলব্ধ |
| 97 নাম : চন্দনারাণী খাঁ স্বামীর নাম: সুবীর খাঁ বাড়ির নং : n0048 বয়স : 49 লিঙ্গ : মহিলা | WB/36/254/618359 | ফটো উপলব্ধ | 98 নাম : প্রশান্ত কুমার খাঁ পিতার নাম: দুলাল চন্দ্র খাঁ বাড়ির নং : এন0000 বয়স : 41 লিঙ্গ : পুরুষ | WSU1085521 | ফটো উপলব্ধ | 99 নাম : চায়না কারক খাঁ স্বামীর নাম: প্রশান্ত খাঁ বাড়ির নং : n0049 বয়স : 36 লিঙ্গ : মহিলা | WSU1555242 | ফটো উপলব্ধ |
| 100 নাম : প্রফুল্ল খাঁ পিতার নাম: পশুপতি খাঁ বাড়ির নং : n0050 বয়স : 62 লিঙ্গ : পুরুষ | WB/36/254/618353 | ফটো উপলব্ধ | 101 নাম : মিনতি খাঁ স্বামীর নাম: সুদেব খাঁ বাড়ির নং : n0042 বয়স : 59 লিঙ্গ : মহিলা | WB/36/254/618281 | ফটো উপলব্ধ | 102 নাম : রূপালী খাঁ স্বামীর নাম: আনন্দমোহন খাঁ বাড়ির নং : n0042 বয়স : 43 লিঙ্গ : মহিলা | BHV1626431 | ফটো উপলব্ধ |
| 103 নাম : মহাদেব খাঁ পিতার নাম: গোবিন্দ খাঁ বাড়ির নং : n0042 বয়স : 62 লিঙ্গ : পুরুষ | WB/36/254/618384 | ফটো উপলব্ধ | 104 নাম : রেখারাণী খাঁ স্বামীর নাম: নিরঞ্জন খাঁ বাড়ির নং : n0044 বয়স : 59 লিঙ্গ : মহিলা | WB/36/254/618220 | ফটো উপলব্ধ | 105 নাম : মেনকারাণী খাঁ স্বামীর নাম: সন্তোষকুমার খাঁ বাড়ির নং : n0046 বয়স : 84 লিঙ্গ : মহিলা | WB/36/254/618392 | ফটো উপলব্ধ |
| 106 নাম : বনশ্রী খাঁ স্বামীর নাম: অমরেশ খাঁ বাড়ির নং : n0046 বয়স : 38 লিঙ্গ : মহিলা | WSU1085380 | ফটো উপলব্ধ | 107 নাম : পুতুল খাঁ স্বামীর নাম: প্রফুল্ল খাঁ বাড়ির নং : n0050 বয়স : 56 লিঙ্গ : মহিলা | WB/36/254/618345 | ফটো উপলব্ধ | 108 নাম : প্রশান্ত খাঁ পিতার নাম: মধুসূদন খাঁ বাড়ির নং : n0051 বয়স : 69 লিঙ্গ : পুরুষ | WB/36/254/618131 | ফটো উপলব্ধ |
| 109 নাম : মীরা খাঁ স্বামীর নাম: প্রশান্ত খাঁ বাড়ির নং : n0051 বয়স : 59 লিঙ্গ : মহিলা | WB/36/254/618005 | ফটো উপলব্ধ | 110 নাম : সৌরভ খাঁ পিতার নাম: প্রশান্ত খাঁ বাড়ির নং : n0051 বয়স : 31 লিঙ্গ : পুরুষ | WSU1555143 | ফটো উপলব্ধ | 111 নাম : সুব্রত খাঁ পিতার নাম: মধুসূদন খাঁ বাড়ির নং : n0051 বয়স : 61 লিঙ্গ : পুরুষ | WB/36/254/618163 | ফটো উপলব্ধ |
| 112 নাম : বর্ণা খাঁ স্বামীর নাম: সুব্রত খাঁ বাড়ির নং : n0051 বয়স : 46 লিঙ্গ : মহিলা | BHV1334069 | ফটো উপলব্ধ | 113 নাম : রচনা খাঁ স্বামীর নাম: সরোজ খাঁ বাড়ির নং : n0041 বয়স : 57 লিঙ্গ : মহিলা | WB/36/254/618058 | ফটো উপলব্ধ | 114 নাম : আনন্দ মোহন খাঁ পিতার নাম: গোবিন্দপদ খাঁ বাড়ির নং : n0042 বয়স : 58 লিঙ্গ : পুরুষ | WSU2091049 | ফটো উপলব্ধ |
| 115 নাম : তনুশ্রী খাঁ স্বামীর নাম: সুমন খাঁ বাড়ির নং : এন0042 বয়স : 28 লিঙ্গ : মহিলা | WSU1818152 | ফটো উপলব্ধ | 116 নাম : সংগ্রাম খাঁ পিতার নাম: প্রফুল্ল খাঁ বাড়ির নং : n0050 বয়স : 33 লিঙ্গ : পুরুষ | WSU1453174 | ফটো উপলব্ধ | 117 নাম : অমরেশ খাঁ পিতার নাম: সন্তোষ খাঁ বাড়ির নং : n0046 বয়স : 52 লিঙ্গ : পুরুষ | BHV2249795 | ফটো উপলব্ধ |
| 118 নাম : শিখারানী খাঁ স্বামীর নাম: সমরেশ খাঁ বাড়ির নং : n0046 বয়স : 42 লিঙ্গ : মহিলা | BHV2274876 | ফটো উপলব্ধ | 119 নাম : নমিতা খাঁ স্বামীর নাম: প্রণব খাঁ বাড়ির নং : n0046 বয়স : 61 লিঙ্গ : মহিলা | WB/36/254/618393 | ফটো উপলব্ধ | 120 নাম : প্রনব কুমার খাঁ মায়ের নাম: মেনকারাণী খাঁ বাড়ির নং : n0046 বয়স : 67 লিঙ্গ : পুরুষ | WSU1453158 | ফটো উপলব্ধ |

| | | | | | |
|---|------------------|--|------------------|--|------------------|
| 121 নাম : মমতারাণী খাঁ স্বামীর নাম: বামদেব খাঁ বাড়ির নং : n0044 বয়স : 50 লিঙ্গ : মহিলা ফটো উপলব্ধ | WB/36/254/618222 | 122 নাম : বামদেব খাঁ পিতার নাম: দশরথী খাঁ বাড়ির নং : n0044 বয়স : 61 লিঙ্গ : পুরুষ ফটো উপলব্ধ | BHV2274884 | 123 নাম : সুসমা খাঁ স্বামীর নাম: মহাদেব খাঁ বাড়ির নং : n0042 বয়স : 56 লিঙ্গ : মহিলা ফটো উপলব্ধ | WB/36/254/618439 |
| 124 নাম : মঞ্জুরাণী খাঁ স্বামীর নাম: দুলাল খাঁ বাড়ির নং : n0049 বয়স : 66 লিঙ্গ : মহিলা ফটো উপলব্ধ | WB/36/254/618219 | 125 নাম : সুবীর খাঁ পিতার নাম: প্রমথনাথ খাঁ বাড়ির নং : n0048 বয়স : 54 লিঙ্গ : পুরুষ ফটো উপলব্ধ | WB/36/254/618411 | 126 নাম : স্বর্ণলতা খাঁ স্বামীর নাম: পিরুমোহন খাঁ বাড়ির নং : n0047 বয়স : 59 লিঙ্গ : মহিলা ফটো উপলব্ধ | WB/36/254/618104 |
| 127 নাম : পিরুমোহন খাঁ পিতার নাম: পশুপতি খাঁ বাড়ির নং : n0047 বয়স : 67 লিঙ্গ : পুরুষ ফটো উপলব্ধ | BHV2516029 | 128 নাম : তপতি খাঁ স্বামীর নাম: সুজিত খাঁ বাড়ির নং : n0052 বয়স : 56 লিঙ্গ : মহিলা ফটো উপলব্ধ | WB/36/254/618360 | 129 নাম : সুদেব খাঁ পিতার নাম: গোবিন্দপদ খাঁ বাড়ির নং : n0042 বয়স : 66 লিঙ্গ : পুরুষ ফটো উপলব্ধ | WB/36/254/618133 |
| 130 নাম : তনুশ্রী খাঁ স্বামীর নাম: প্রদীপ কুমার খাঁ বাড়ির নং : n0042 বয়স : 32 লিঙ্গ : মহিলা ফটো উপলব্ধ | WSU1655570 | 131 নাম : প্রদীপ কুমার খাঁ পিতার নাম: বাসুদেব খাঁ বাড়ির নং : n0042 বয়স : 42 লিঙ্গ : পুরুষ ফটো উপলব্ধ | BHV2249761 | 132 নাম : মমতা খাঁ স্বামীর নাম: বাসুদেব খাঁ বাড়ির নং : n0042 বয়স : 65 লিঙ্গ : মহিলা ফটো উপলব্ধ | WB/36/254/618288 |
| 133 নাম : বাসুদেব খাঁ পিতার নাম: গোবিন্দপদ খাঁ বাড়ির নং : n0042 বয়স : 69 লিঙ্গ : পুরুষ ফটো উপলব্ধ | WB/36/254/618170 | 134 নাম : আঙ্গুরবালা খাঁ স্বামীর নাম: জয়দেব খাঁ বাড়ির নং : n0042 বয়স : 66 লিঙ্গ : মহিলা ফটো উপলব্ধ | WB/36/254/618289 | 135 নাম : সরোজ খাঁ পিতার নাম: বিমলাপদ খাঁ বাড়ির নং : n0041 বয়স : 71 লিঙ্গ : পুরুষ ফটো উপলব্ধ | WB/36/254/618034 |
| 136 নাম : দিব্যেন্দু খাঁ পিতার নাম: পঙ্কজ খাঁ বাড়ির নং : n0040 বয়স : 42 লিঙ্গ : পুরুষ ফটো উপলব্ধ | BHV2249787 | 137 নাম : তনুশ্রী খাঁ স্বামীর নাম: শুভেন্দু খাঁ বাড়ির নং : n0040 বয়স : 32 লিঙ্গ : মহিলা ফটো উপলব্ধ | WSU1655513 | 138 নাম : শুভেন্দু খাঁ পিতার নাম: পঙ্কজ খাঁ বাড়ির নং : n0040 বয়স : 43 লিঙ্গ : পুরুষ ফটো উপলব্ধ | BHV2249779 |
| 139 নাম : মিতারাণী খাঁ স্বামীর নাম: পঙ্কজ খাঁ বাড়ির নং : n0040 বয়স : 67 লিঙ্গ : মহিলা ফটো উপলব্ধ | WB/36/254/618021 | 140 নাম : সমরেশ খাঁ পিতার নাম: সন্তোষ খাঁ বাড়ির নং : n0046 বয়স : 55 লিঙ্গ : পুরুষ ফটো উপলব্ধ | WB/36/254/618137 | 141 নাম : পৃথিবী খাঁ পিতার নাম: সুবীর খাঁ বাড়ির নং : n0048 বয়স : 26 লিঙ্গ : মহিলা ফটো উপলব্ধ | WSU1924323 |
| 142 নাম : সুপ্রভাত খাঁ পিতার নাম: সমরেশ খাঁ বাড়ির নং : n0046 বয়স : 25 লিঙ্গ : পুরুষ ফটো উপলব্ধ | WSU2031094 | 143 নাম : পূজা খাঁ স্বামীর নাম: দিব্যেন্দু খাঁ বাড়ির নং : n0040 বয়স : 31 লিঙ্গ : মহিলা ফটো উপলব্ধ | WSU1816586 | 144 নাম : সুমন খাঁ পিতার নাম: আনন্দ মোহন খাঁ বাড়ির নং : n0042 বয়স : 28 লিঙ্গ : পুরুষ ফটো উপলব্ধ | WSU1816446 |
| 145 নাম : তাপসী মন্ডল পিতার নাম: বিদ্যুৎ মন্ডল বাড়ির নং : এন0050 বয়স : 25 লিঙ্গ : মহিলা ফটো উপলব্ধ | NRZ2032621 | 146 নাম : মিস্ট্রী খাঁ পিতার নাম: সমরেশ কুমার খাঁ বাড়ির নং : এন0046 বয়স : 21 লিঙ্গ : মহিলা ফটো উপলব্ধ | WSU2378370 | 147 নাম : শিবম খাঁ পিতার নাম: সুব্রত খাঁ বাড়ির নং : এন0051 বয়স : 21 লিঙ্গ : পুরুষ ফটো উপলব্ধ | WSU2378362 |
| 148 নাম : সুজিত খাঁ পিতার নাম: শক্তিপদ খাঁ বাড়ির নং : n0052 বয়স : 61 লিঙ্গ : পুরুষ ফটো উপলব্ধ | WB/36/254/618176 | 149 নাম : বিষ্ণুপ্রিয়া গোস্বামী স্বামীর নাম: নবকুমার গোস্বামী বাড়ির নং : n0006 বয়স : 69 লিঙ্গ : মহিলা ফটো উপলব্ধ | WB/36/254/618083 | 150 নাম : আগমনি গোস্বামী পিতার নাম: নবকুমার গোস্বামী বাড়ির নং : n0006 বয়স : 38 লিঙ্গ : পুরুষ ফটো উপলব্ধ | BHV2471365 |

| | | | | | |
|--|--------------------------------|---|--------------------------------|--|--------------------------------|
| 151 নাম : বুদ্ধদেব গোস্বামী পিতার নাম: নবকুমার গোস্বামী বাড়ির নং : n0006 বয়স : 42 লিঙ্গ : পুরুষ | WSU1085695 ফটো উপলব্ধ | 152 নাম : গদাধর গোস্বামী পিতার নাম: নবকুমার গোস্বামী বাড়ির নং : n0006 বয়স : 48 লিঙ্গ : পুরুষ | BHV1333871 ফটো উপলব্ধ | 153 নাম : প্রিয়া ঘোষ স্বামীর নাম: স্বরূপ ঘোষ বাড়ির নং : n0069 বয়স : 29 লিঙ্গ : মহিলা | WSU1816560 ফটো উপলব্ধ |
| 154 নাম : সোমা ঘোষ স্বামীর নাম: গোপাল ঘোষ বাড়ির নং : n0098 বয়স : 40 লিঙ্গ : মহিলা | BHV2321974 ফটো উপলব্ধ | 155 নাম : গোপাল ঘোষ পিতার নাম: শশাংক ঘোষ বাড়ির নং : n0098 বয়স : 49 লিঙ্গ : পুরুষ | BHV2516052 ফটো উপলব্ধ | 156 নাম : তনুশ্রী ঘোষ স্বামীর নাম: পিরুপদ ঘোষ বাড়ির নং : n0098 বয়স : 41 লিঙ্গ : মহিলা | BHV2321677 ফটো উপলব্ধ |
| 157 নাম : দিপালী ঘোষ স্বামীর নাম: শশাঙ্ক ঘোষ বাড়ির নং : n0098 বয়স : 71 লিঙ্গ : মহিলা | WB/36/254/618342 ফটো উপলব্ধ | 158 নাম : স্বরূপ ঘোষ পিতার নাম: নিমাইচন্দ্র ঘোষ বাড়ির নং : n0069 বয়স : 48 লিঙ্গ : পুরুষ | BHV2249878 ফটো উপলব্ধ | 159 নাম : পিউ ঘোষ স্বামীর নাম: সমিত ঘোষ বাড়ির নং : n0069 বয়স : 37 লিঙ্গ : মহিলা | WSU1320183 ফটো উপলব্ধ |
| 160 নাম : সমিত ঘোষ পিতার নাম: নিমাই ঘোষ বাড়ির নং : n0069 বয়স : 49 লিঙ্গ : পুরুষ | WB/36/254/618117 ফটো উপলব্ধ | 161 নাম : সন্ধ্যারাণী ঘোষ স্বামীর নাম: নিমাই ঘোষ বাড়ির নং : n0069 বয়স : 68 লিঙ্গ : মহিলা | WB/36/254/618226 ফটো উপলব্ধ | 162 নাম : নিমাই ঘোষ পিতার নাম: বনবিহারী ঘোষ বাড়ির নং : n0069 বয়স : 76 লিঙ্গ : পুরুষ | WB/36/254/618386 ফটো উপলব্ধ |
| 163 নাম : সুবীর ঘোষ পিতার নাম: নিতাই ঘোষ বাড়ির নং : n0022 বয়স : 34 লিঙ্গ : পুরুষ | WSU1555028 ফটো উপলব্ধ | 164 নাম : মৌসুমী ঘোষ স্বামীর নাম: সুদীপ ঘোষ বাড়ির নং : n0021 বয়স : 36 লিঙ্গ : মহিলা | WSU1085745 ফটো উপলব্ধ | 165 নাম : সুদীপ ঘোষ পিতার নাম: অশোক ঘোষ বাড়ির নং : n0021 বয়স : 38 লিঙ্গ : পুরুষ | WSU1085737 ফটো উপলব্ধ |
| 166 নাম : সুলেখা ঘোষ স্বামীর নাম: অশোক ঘোষ বাড়ির নং : n0021 বয়স : 61 লিঙ্গ : মহিলা | WB/36/254/618341 ফটো উপলব্ধ | 167 নাম : অশোক ঘোষ পিতার নাম: নিমাই ঘোষ বাড়ির নং : n0021 বয়স : 67 লিঙ্গ : পুরুষ | WB/36/254/618129 ফটো উপলব্ধ | 168 নাম : সমীর ঘোষ পিতার নাম: অশোক ঘোষ বাড়ির নং : n0021 বয়স : 36 লিঙ্গ : পুরুষ | WSU1085752 ফটো উপলব্ধ |
| 169 নাম : সুমিত্রা ঘোষ স্বামীর নাম: নিতাই ঘোষ বাড়ির নং : n0022 বয়স : 69 লিঙ্গ : মহিলা | BHV1170851 ফটো উপলব্ধ | 170 নাম : প্রবীর ঘোষ পিতার নাম: নিতাই ঘোষ বাড়ির নং : n0022 বয়স : 41 লিঙ্গ : পুরুষ | BHV2274900 ফটো উপলব্ধ | 171 নাম : পিরুপদ ঘোষ পিতার নাম: শশাঙ্ক ঘোষ বাড়ির নং : n0098 বয়স : 55 লিঙ্গ : পুরুষ | WB/36/254/618036 ফটো উপলব্ধ |
| 172 নাম : দিশা ঘোষ পিতার নাম: পিরুপদ ঘোষ বাড়ির নং : এন0098 বয়স : 20 লিঙ্গ : মহিলা | WSU2437796 ফটো উপলব্ধ | 173 নাম : বিলিক ঘোষ স্বামীর নাম: সমীর ঘোষ বাড়ির নং : এন0021 বয়স : 22 লিঙ্গ : মহিলা | WSU2300515 ফটো উপলব্ধ | 174 নাম : লক্ষ্মণ চক্রবর্তী পিতার নাম: নারায়ণচন্দ্র চক্রবর্তী বাড়ির নং : n0071 বয়স : 59 লিঙ্গ : পুরুষ | WB/36/254/618422 ফটো উপলব্ধ |
| 175 নাম : ভরত চক্রবর্তী পিতার নাম: নারায়ণচন্দ্র চক্রবর্তী বাড়ির নং : n0071 বয়স : 57 লিঙ্গ : পুরুষ | WB/36/254/618387 ফটো উপলব্ধ | 176 নাম : মাধবী চক্রবর্তী স্বামীর নাম: ভরত চক্রবর্তী বাড়ির নং : n0071 বয়স : 47 লিঙ্গ : মহিলা | BHV1626548 ফটো উপলব্ধ | 177 নাম : সুমিত্রা চক্রবর্তী স্বামীর নাম: লক্ষণ চক্রবর্তী বাড়ির নং : n0071 বয়স : 49 লিঙ্গ : মহিলা | BHV1626555 ফটো উপলব্ধ |
| 178 নাম : স্বপন চক্রবর্তী পিতার নাম: নারায়ণচন্দ্র চক্রবর্তী বাড়ির নং : n0071 বয়স : 55 লিঙ্গ : পুরুষ | WB/36/254/618383 ফটো উপলব্ধ | 179 নাম : পূজা চক্রবর্তী পিতার নাম: লক্ষ্মণ চক্রবর্তী বাড়ির নং : n0071 বয়স : 27 লিঙ্গ : মহিলা | WSU1893098 ফটো উপলব্ধ | 180 নাম : সুমন চক্রবর্তী পিতার নাম: ভরত চক্রবর্তী বাড়ির নং : n0071 বয়স : 27 লিঙ্গ : পুরুষ | WSU1893064 ফটো উপলব্ধ |

| | | | | | | | | |
|---|------------------|------------|--|------------------|------------|--|------------------|------------|
| 181 নাম : তরুণ কুমার চ্যাটার্জী পিতার নাম: শৈলেন চ্যাটার্জী বাড়ির নং : n0088 বয়স : 56 লিঙ্গ : পুরুষ | WB/36/254/618278 | ফটো উপলব্ধ | 182 নাম : সন্ধ্যারানী চ্যাটার্জী স্বামীর নাম: শৈলেন চ্যাটার্জী বাড়ির নং : n0088 বয়স : 76 লিঙ্গ : মহিলা | WB/36/254/618258 | ফটো উপলব্ধ | 183 নাম : দিপালী চ্যাটার্জী স্বামীর নাম: তরুণ চ্যাটার্জী বাড়ির নং : n0088 বয়স : 53 লিঙ্গ : মহিলা | WSU2324812 | ফটো উপলব্ধ |
| 184 নাম : তুষার চৌধুরী পিতার নাম: নিতাই চৌধুরী বাড়ির নং : n0013 বয়স : 57 লিঙ্গ : পুরুষ | WB/36/254/618287 | ফটো উপলব্ধ | 185 নাম : কাজল চৌধুরী স্বামীর নাম: তুষার চৌধুরী বাড়ির নং : n0013 বয়স : 51 লিঙ্গ : মহিলা | WB/36/254/618171 | ফটো উপলব্ধ | 186 নাম : শিউলী চৌধুরী পিতার নাম: তুষার চৌধুরী বাড়ির নং : n0013 বয়স : 30 লিঙ্গ : মহিলা | WSU1655364 | ফটো উপলব্ধ |
| 187 নাম : বিপ্রজিৎ চৌধুরী পিতার নাম: তুষারকান্তি চৌধুরী বাড়ির নং : n0013 বয়স : 26 লিঙ্গ : পুরুষ | WSU1924406 | ফটো উপলব্ধ | 188 নাম : বাপন দত্ত পিতার নাম: পিন্টু দত্ত বাড়ির নং : n0074 বয়স : 31 লিঙ্গ : পুরুষ | WSU1555226 | ফটো উপলব্ধ | 189 নাম : প্রশান্ত দত্ত পিতার নাম: কিরীটি দত্ত বাড়ির নং : n0080 বয়স : 58 লিঙ্গ : পুরুষ | WB/36/254/618098 | ফটো উপলব্ধ |
| 190 নাম : সঞ্জীব রুদ্র মায়ের নাম: চন্দনা রুদ্র বাড়ির নং : n0078 বয়স : 28 লিঙ্গ : পুরুষ | WSU1816537 | ফটো উপলব্ধ | 191 নাম : শ্রীমন্ত দত্ত পিতার নাম: কিরীটি দত্ত বাড়ির নং : n0080 বয়স : 69 লিঙ্গ : পুরুষ | WB/36/254/618057 | ফটো উপলব্ধ | 192 নাম : সুরত দত্ত পিতার নাম: নবকুমার দত্ত বাড়ির নং : n0077 বয়স : 35 লিঙ্গ : পুরুষ | WSU1320399 | ফটো উপলব্ধ |
| 193 নাম : অতীক দত্ত পিতার নাম: প্রশান্ত দত্ত বাড়ির নং : n0080 বয়স : 27 লিঙ্গ : পুরুষ | WSU1893015 | ফটো উপলব্ধ | 194 নাম : অরুণ দত্ত পিতার নাম: শ্রীমন্ত দত্ত বাড়ির নং : n0080 বয়স : 34 লিঙ্গ : পুরুষ | WSU1390038 | ফটো উপলব্ধ | 195 নাম : সুদীপ দত্ত পিতার নাম: সন্টু দত্ত বাড়ির নং : এন0074 বয়স : 23 লিঙ্গ : পুরুষ | WSU2229359 | ফটো উপলব্ধ |
| 196 নাম : রীতা দত্ত স্বামীর নাম: প্রশান্ত দত্ত বাড়ির নং : n0080 বয়স : 46 লিঙ্গ : মহিলা | BHV1334176 | ফটো উপলব্ধ | 197 নাম : ছবিরানী দত্ত স্বামীর নাম: শ্রীমন্ত দত্ত বাড়ির নং : n0080 বয়স : 61 লিঙ্গ : মহিলা | WB/36/254/618229 | ফটো উপলব্ধ | 198 নাম : সুজিত দত্ত পিতার নাম: কার্তিক দত্ত বাড়ির নং : n0079 বয়স : 30 লিঙ্গ : পুরুষ | WSU1655604 | ফটো উপলব্ধ |
| 199 নাম : কুশধবজ দত্ত পিতার নাম: পঞ্চানন দত্ত বাড়ির নং : n0073 বয়স : 64 লিঙ্গ : পুরুষ | WB/36/254/618208 | ফটো উপলব্ধ | 200 নাম : সাবিত্রী দত্ত স্বামীর নাম: কুশধবজ দত্ত বাড়ির নং : n0073 বয়স : 58 লিঙ্গ : মহিলা | WB/36/254/618144 | ফটো উপলব্ধ | 201 নাম : স্বপন দত্ত পিতার নাম: পঞ্চানন দত্ত বাড়ির নং : n0074 বয়স : 74 লিঙ্গ : পুরুষ | WB/36/254/618042 | ফটো উপলব্ধ |
| 202 নাম : সন্ধ্যা দত্ত স্বামীর নাম: স্বপন দত্ত বাড়ির নং : n0074 বয়স : 69 লিঙ্গ : মহিলা | WB/36/254/618268 | ফটো উপলব্ধ | 203 নাম : পিন্টু দত্ত পিতার নাম: স্বপন দত্ত বাড়ির নং : n0074 বয়স : 55 লিঙ্গ : পুরুষ | WB/36/254/618161 | ফটো উপলব্ধ | 204 নাম : মঙ্গলা দত্ত স্বামীর নাম: পিন্টু দত্ত বাড়ির নং : n0074 বয়স : 53 লিঙ্গ : মহিলা | WB/36/254/618237 | ফটো উপলব্ধ |
| 205 নাম : সন্টু দত্ত পিতার নাম: স্বপন দত্ত বাড়ির নং : n0074 বয়স : 51 লিঙ্গ : পুরুষ | WB/36/254/618409 | ফটো উপলব্ধ | 206 নাম : সবিতা দত্ত স্বামীর নাম: সন্টু দত্ত বাড়ির নং : n0074 বয়স : 51 লিঙ্গ : মহিলা | WB/36/254/618189 | ফটো উপলব্ধ | 207 নাম : বুলারানী দত্ত স্বামীর নাম: বিশ্বজিৎ দত্ত বাড়ির নং : n0075 বয়স : 51 লিঙ্গ : মহিলা | WB/36/254/618071 | ফটো উপলব্ধ |
| 208 নাম : গোপাল কুমার দত্ত পিতার নাম: বিশ্বজিৎ দত্ত বাড়ির নং : n0075 বয়স : 37 লিঙ্গ : পুরুষ | WSU1320357 | ফটো উপলব্ধ | 209 নাম : গৌতম দত্ত পিতার নাম: বিশ্বজিৎ দত্ত বাড়ির নং : n0075 বয়স : 33 লিঙ্গ : পুরুষ | WSU1389980 | ফটো উপলব্ধ | 210 নাম : আল্পনা দত্ত স্বামীর নাম: অজিত দত্ত বাড়ির নং : n0076 বয়স : 69 লিঙ্গ : মহিলা | WB/36/254/618188 | ফটো উপলব্ধ |

| | | | | | |
|--|--------------------------------|--|--------------------------------|---|--------------------------------|
| 211 নাম : সন্তোষ কুমার দত্ত পিতার নাম: অজিত দত্ত বাড়ির নং : n0076 বয়স : 35 লিঙ্গ : পুরুষ | WSU1389998 ফটো উপলব্ধ | 212 নাম : নমিতা দত্ত স্বামীর নাম: নবকুমার দত্ত বাড়ির নং : n0077 বয়স : 61 লিঙ্গ : মহিলা | WB/36/254/618187 ফটো উপলব্ধ | 213 নাম : সাহেব কুমার দত্ত পিতার নাম: নবকুমার দত্ত বাড়ির নং : n0077 বয়স : 39 লিঙ্গ : পুরুষ | BHV2619575 ফটো উপলব্ধ |
| 214 নাম : রুপামনি দত্ত স্বামীর নাম: সাহেব কুমার দত্ত বাড়ির নং : n0077 বয়স : 35 লিঙ্গ : মহিলা | WSU1731272 ফটো উপলব্ধ | 215 নাম : তপন দত্ত পিতার নাম: পঞ্চানন দত্ত বাড়ির নং : n0078 বয়স : 69 লিঙ্গ : পুরুষ | WB/36/254/618105 ফটো উপলব্ধ | 216 নাম : পূর্ণিমা দত্ত স্বামীর নাম: তপন দত্ত বাড়ির নং : n0078 বয়স : 64 লিঙ্গ : মহিলা | WB/36/254/618106 ফটো উপলব্ধ |
| 217 নাম : চন্দনা রুদ্র পিতার নাম: তপন দত্ত বাড়ির নং : n0078 বয়স : 50 লিঙ্গ : মহিলা | BHV2619609 ফটো উপলব্ধ | 218 নাম : সুপ্রিয়া দত্ত স্বামীর নাম: কার্তিক দত্ত বাড়ির নং : n0079 বয়স : 48 লিঙ্গ : মহিলা | BHV1334044 ফটো উপলব্ধ | 219 নাম : কার্তিক দত্ত পিতার নাম: পঞ্চানন দত্ত বাড়ির নং : n0079 বয়স : 59 লিঙ্গ : পুরুষ | WB/36/254/618260 ফটো উপলব্ধ |
| 220 নাম : রাজীব রুদ্র মায়ের নাম: চন্দনা রুদ্র বাড়ির নং : n0078 বয়স : 30 লিঙ্গ : পুরুষ | WSU1655505 ফটো উপলব্ধ | 221 নাম : বিশুজিত দত্ত পিতার নাম: পঞ্চানন দত্ত বাড়ির নং : n0075 বয়স : 59 লিঙ্গ : পুরুষ | WB/36/254/618076 ফটো উপলব্ধ | 222 নাম : তুলসী পন্ডিড স্বামীর নাম: উদয় পন্ডিড বাড়ির নং : n0107 বয়স : 42 লিঙ্গ : মহিলা | BHV2250116 ফটো উপলব্ধ |
| 223 নাম : পূর্ণিমা পণ্ডিত স্বামীর নাম: অলোক পণ্ডিত বাড়ির নং : n0107 বয়স : 59 লিঙ্গ : মহিলা | WB/36/254/618066 ফটো উপলব্ধ | 224 নাম : অবনী পণ্ডিত পিতার নাম: বাদল পণ্ডিত বাড়ির নং : n0107 বয়স : 73 লিঙ্গ : পুরুষ | WB/36/254/618088 ফটো উপলব্ধ | 225 নাম : জয়রানী পণ্ডিত স্বামীর নাম: অবনী পণ্ডিত বাড়ির নং : n0107 বয়স : 67 লিঙ্গ : মহিলা | WB/36/254/618450 ফটো উপলব্ধ |
| 226 নাম : কল্পনা পণ্ডিত স্বামীর নাম: আনন্দ পণ্ডিত বাড়ির নং : n0107 বয়স : 68 লিঙ্গ : মহিলা | WB/36/254/618128 ফটো উপলব্ধ | 227 নাম : সমীর পন্ডিড পিতার নাম: অলোক পন্ডিড বাড়ির নং : n0107 বয়স : 34 লিঙ্গ : পুরুষ | WSU1453091 ফটো উপলব্ধ | 228 নাম : সৌমিত্র পন্ডিড পিতার নাম: অশোক পন্ডিড বাড়ির নং : n0107 বয়স : 36 লিঙ্গ : পুরুষ | WSU1320266 ফটো উপলব্ধ |
| 229 নাম : জীবন পন্ডিড পিতার নাম: অবনী পন্ডিড বাড়ির নং : n0107 বয়স : 42 লিঙ্গ : পুরুষ | WSU1086289 ফটো উপলব্ধ | 230 নাম : রামপ্রসাদ পণ্ডিত পিতার নাম: বাদল পণ্ডিত বাড়ির নং : n0107 বয়স : 56 লিঙ্গ : পুরুষ | WB/36/254/618355 ফটো উপলব্ধ | 231 নাম : বিশাখা পণ্ডিত স্বামীর নাম: রামপ্রসাদ পণ্ডিত বাড়ির নং : n0107 বয়স : 46 লিঙ্গ : মহিলা | BHV2321701 ফটো উপলব্ধ |
| 232 নাম : সংগীত পন্ডিড পিতার নাম: অবনী পন্ডিড বাড়ির নং : n0107 বয়স : 39 লিঙ্গ : পুরুষ | BHV2471373 ফটো উপলব্ধ | 233 নাম : জ্যোৎস্না পন্ডিড স্বামীর নাম: সজল পন্ডিড বাড়ির নং : n0107 বয়স : 35 লিঙ্গ : মহিলা | WSU1453083 ফটো উপলব্ধ | 234 নাম : অশোক পণ্ডিত পিতার নাম: বাদল পণ্ডিত বাড়ির নং : n0107 বয়স : 67 লিঙ্গ : পুরুষ | WB/36/254/618009 ফটো উপলব্ধ |
| 235 নাম : সজল পণ্ডিত পিতার নাম: আনন্দ পণ্ডিত বাড়ির নং : n0107 বয়স : 49 লিঙ্গ : পুরুষ | WB/36/254/618412 ফটো উপলব্ধ | 236 নাম : আনন্দ পণ্ডিত পিতার নাম: বাদল পণ্ডিত বাড়ির নং : n0107 বয়স : 71 লিঙ্গ : পুরুষ | WB/36/254/618122 ফটো উপলব্ধ | 237 নাম : গৌরীবালা পণ্ডিত স্বামীর নাম: অশোক পণ্ডিত বাড়ির নং : n0107 বয়স : 61 লিঙ্গ : মহিলা | WB/36/254/618013 ফটো উপলব্ধ |
| 238 নাম : সুদীপ পণ্ডিত পিতার নাম: রামপ্রসাদ পণ্ডিত বাড়ির নং : এন0107 বয়স : 23 লিঙ্গ : পুরুষ | WSU2212173 ফটো উপলব্ধ | 239 নাম : সৌমেন পণ্ডিত পিতার নাম: উদয় পণ্ডিত বাড়ির নং : এন0107 বয়স : 24 লিঙ্গ : পুরুষ | WSU2229409 ফটো উপলব্ধ | 240 নাম : যমুনা পণ্ডিত স্বামীর নাম: সৌমিত্র পণ্ডিত বাড়ির নং : N0107 বয়স : 30 লিঙ্গ : মহিলা | WSU1865401 ফটো উপলব্ধ |

| | | | | | |
|---|--------------------------------|---|--------------------------------|--|--------------------------------|
| 241 নাম : তনুশ্রী পণ্ডিত স্বামীর নাম: সংগীত পণ্ডিত বাড়ির নং : n0107 বয়স : 32 লিঙ্গ : মহিলা | WSU1893122 ফটো উপলব্ধ | 242 নাম : সন্দীপ পণ্ডিত পিতার নাম: অবনী পণ্ডিত বাড়ির নং : n0107 বয়স : 28 লিঙ্গ : পুরুষ | WSU1816453 ফটো উপলব্ধ | 243 নাম : পিকু পণ্ডিত স্বামীর নাম: জীবন পণ্ডিত বাড়ির নং : এন0107 বয়স : 27 লিঙ্গ : মহিলা | YPW2174332 ফটো উপলব্ধ |
| 244 নাম : রমেশ পণ্ডিত পিতার নাম: উদয় পণ্ডিত বাড়ির নং : এন0107 বয়স : 22 লিঙ্গ : পুরুষ | WSU2300358 ফটো উপলব্ধ | 245 নাম : মিঠুরাণী পরামাণিক স্বামীর নাম: কার্তিক পরামাণিক বাড়ির নং : n0039 বয়স : 55 লিঙ্গ : মহিলা | WSU2393080 ফটো উপলব্ধ | 246 নাম : মধু পরামাণিক পিতার নাম: কার্তিক চন্দ্র পরামাণিক বাড়ির নং : n0039 বয়স : 28 লিঙ্গ : পুরুষ | WSU1816438 ফটো উপলব্ধ |
| 247 নাম : অমিত পরামাণিক পিতার নাম: কার্তিক পরামাণিক বাড়ির নং : n0039 বয়স : 36 লিঙ্গ : পুরুষ | WSU1086313 ফটো উপলব্ধ | 248 নাম : রিয়াক্ষা পরামাণিক স্বামীর নাম: অমিত পরামাণিক বাড়ির নং : n0039 বয়স : 25 লিঙ্গ : মহিলা | WSU2174589 ফটো উপলব্ধ | 249 নাম : কার্তিক চন্দ্র পরামাণিক পিতার নাম: বাদল পরামাণিক বাড়ির নং : n0039 বয়স : 59 লিঙ্গ : পুরুষ | WB/36/254/618418 ফটো উপলব্ধ |
| 250 নাম : অমিতাভ পাল পিতার নাম: শশাঙ্ক পাল বাড়ির নং : n0055 বয়স : 50 লিঙ্গ : পুরুষ | WB/36/254/618119 ফটো উপলব্ধ | 251 নাম : শীর্ষেন্দু পাল পিতার নাম: উমাশংকর পাল বাড়ির নং : n0056 বয়স : 42 লিঙ্গ : পুরুষ | BHV2249910 ফটো উপলব্ধ | 252 নাম : মল্লিকা পাল স্বামীর নাম: শীর্ষেন্দু পাল বাড়ির নং : n0056 বয়স : 29 লিঙ্গ : মহিলা | WSU1731348 ফটো উপলব্ধ |
| 253 নাম : মালতী পাল স্বামীর নাম: উমাশঙ্কর পাল বাড়ির নং : n0056 বয়স : 65 লিঙ্গ : মহিলা | WB/36/254/618255 ফটো উপলব্ধ | 254 নাম : উমাশঙ্কর পাল পিতার নাম: সুধীর পাল বাড়ির নং : n0056 বয়স : 73 লিঙ্গ : পুরুষ | WB/36/254/618400 ফটো উপলব্ধ | 255 নাম : কার্তিক পাল পিতার নাম: ক্ষুদিরাম পাল বাড়ির নং : n0059 বয়স : 37 লিঙ্গ : পুরুষ | BHV2568566 ফটো উপলব্ধ |
| 256 নাম : গণেশ পাল পিতার নাম: ক্ষুদিরাম পাল বাড়ির নং : n0059 বয়স : 37 লিঙ্গ : পুরুষ | WSU1086388 ফটো উপলব্ধ | 257 নাম : গীতারাণী পাল স্বামীর নাম: ক্ষুদিরাম পাল বাড়ির নং : n0059 বয়স : 56 লিঙ্গ : মহিলা | WB/36/254/618100 ফটো উপলব্ধ | 258 নাম : ক্ষুদিরাম পাল পিতার নাম: গোবিন্দ পাল বাড়ির নং : n0059 বয়স : 59 লিঙ্গ : পুরুষ | WB/36/254/618099 ফটো উপলব্ধ |
| 259 নাম : মধুমিতা পাল স্বামীর নাম: মাধব পাল বাড়ির নং : n0058 বয়স : 52 লিঙ্গ : মহিলা | BHV2249928 ফটো উপলব্ধ | 260 নাম : মাধব পাল পিতার নাম: সুধীর পাল বাড়ির নং : n0058 বয়স : 59 লিঙ্গ : পুরুষ | WB/36/254/618367 ফটো উপলব্ধ | 261 নাম : শুভেন্দু পাল পিতার নাম: রামপ্রসাদ পাল বাড়ির নং : n0057 বয়স : 36 লিঙ্গ : পুরুষ | BHV2619583 ফটো উপলব্ধ |
| 262 নাম : দিব্যেন্দু পাল পিতার নাম: উমাশঙ্কর পাল বাড়ির নং : n0056 বয়স : 41 লিঙ্গ : পুরুষ | WSU1086347 ফটো উপলব্ধ | 263 নাম : রুপালী পাল স্বামীর নাম: অমিতাভ পাল বাড়ির নং : n0055 বয়স : 34 লিঙ্গ : মহিলা | WSU1453141 ফটো উপলব্ধ | 264 নাম : রুস্পা পাল স্বামীর নাম: দিব্যেন্দু পাল বাড়ির নং : n0056 বয়স : 42 লিঙ্গ : মহিলা | FRY2617884 ফটো উপলব্ধ |
| 265 নাম : অস্তুরা পাল পিতার নাম: মাধব পাল বাড়ির নং : n0058 বয়স : 25 লিঙ্গ : মহিলা | WSU2031102 ফটো উপলব্ধ | 266 নাম : সোমা পাল স্বামীর নাম: কার্তিক পাল বাড়ির নং : n0059 বয়স : 30 লিঙ্গ : মহিলা | WSU1655588 ফটো উপলব্ধ | 267 নাম : বিজলী পাল স্বামীর নাম: রামপ্রসাদ পাল বাড়ির নং : n0057 বয়স : 56 লিঙ্গ : মহিলা | WB/36/254/618101 ফটো উপলব্ধ |
| 268 নাম : প্রিয়াক্ষা পাল স্বামীর নাম: অমলেন্দু পাল বাড়ির নং : n0055 বয়স : 32 লিঙ্গ : মহিলা | WSU1742188 ফটো উপলব্ধ | 269 নাম : সন্ধ্যা রানী পাল স্বামীর নাম: শশাঙ্ক শেখর পাল বাড়ির নং : n0055 বয়স : 69 লিঙ্গ : মহিলা | WB/36/254/618103 ফটো উপলব্ধ | 270 নাম : রামপ্রসাদ পাল পিতার নাম: সুধীর চন্দ্র পাল বাড়ির নং : n0057 বয়স : 67 লিঙ্গ : পুরুষ | WB/36/254/618356 ফটো উপলব্ধ |

| | | | | | |
|--|--------------------------------|--|--------------------------------|---|--------------------------------|
| 271 নাম : শশাঙ্ক শেখর পাল পিতার নাম: সুধীর পাল বাড়ির নং : n0055 বয়স : 80 লিঙ্গ : পুরুষ | BHV1171453 ফটো উপলব্ধ | 272 নাম : অমলেন্দু পাল পিতার নাম: শশাঙ্ক পাল বাড়ির নং : n0055 বয়স : 43 লিঙ্গ : পুরুষ | BHV1628197 ফটো উপলব্ধ | 273 নাম : কৃষ্ণেন্দু পাল পিতার নাম: মাধব পাল বাড়ির নং : n0058 বয়স : 27 লিঙ্গ : পুরুষ | WSU1893049 ফটো উপলব্ধ |
| 274 নাম : চায়না পাল স্বামীর নাম: শ্রীকান্ত পাল বাড়ির নং : n0054 বয়স : 43 লিঙ্গ : মহিলা | BHV2471399 ফটো উপলব্ধ | 275 নাম : অসীম বাগ পিতার নাম: সতীশ বাগ বাড়ির নং : n0090 বয়স : 71 লিঙ্গ : পুরুষ | WB/36/254/618086 ফটো উপলব্ধ | 276 নাম : নমিতা মুখার্জী স্বামীর নাম: রমাপ্রসাদ মুখার্জী বাড়ির নং : n0060 বয়স : 61 লিঙ্গ : মহিলা | WB/36/254/618037 ফটো উপলব্ধ |
| 277 নাম : উত্তম মুখার্জী পিতার নাম: করুণাময় মুখার্জী বাড়ির নং : n0061 বয়স : 64 লিঙ্গ : পুরুষ | WB/36/254/618151 ফটো উপলব্ধ | 278 নাম : পুতুল মুখার্জী স্বামীর নাম: উত্তম মুখার্জী বাড়ির নং : n0061 বয়স : 57 লিঙ্গ : মহিলা | WB/36/254/618152 ফটো উপলব্ধ | 279 নাম : ভক্তি মুখার্জী স্বামীর নাম: দুলাল চন্দ্র মুখার্জী বাড়ির নং : n0062 বয়স : 62 লিঙ্গ : মহিলা | BHV2516102 ফটো উপলব্ধ |
| 280 নাম : দুলাল চন্দ্র মুখার্জী পিতার নাম: করুণাময় মুখার্জী বাড়ির নং : n0062 বয়স : 65 লিঙ্গ : পুরুষ | WSU2203834 ফটো উপলব্ধ | 281 নাম : নবীন কুমার মুখার্জী পিতার নাম: দুলালচন্দ্র মুখার্জী বাড়ির নং : এন0000 বয়স : 36 লিঙ্গ : পুরুষ | BHV2619591 ফটো উপলব্ধ | 282 নাম : লক্ষ্মীকান্ত মণ্ডল পিতার নাম: নির্মল মণ্ডল বাড়ির নং : n0110 বয়স : 51 লিঙ্গ : পুরুষ | WB/36/254/618067 ফটো উপলব্ধ |
| 283 নাম : নীলারানী মণ্ডল স্বামীর নাম: রাখহরি মণ্ডল বাড়ির নং : n0110 বয়স : 63 লিঙ্গ : মহিলা | WB/36/254/618077 ফটো উপলব্ধ | 284 নাম : কাজল মন্ডল স্বামীর নাম: পিন্টু মন্ডল বাড়ির নং : n0029 বয়স : 32 লিঙ্গ : মহিলা | WSU1742162 ফটো উপলব্ধ | 285 নাম : প্রভাত মন্ডল পিতার নাম: যদুপতি মন্ডল বাড়ির নং : n0029 বয়স : 29 লিঙ্গ : পুরুষ | WSU1742147 ফটো উপলব্ধ |
| 286 নাম : পিন্টু মণ্ডল পিতার নাম: লক্ষ্মীনারায়ণ মণ্ডল বাড়ির নং : n0029 বয়স : 50 লিঙ্গ : পুরুষ | WB/36/254/618199 ফটো উপলব্ধ | 287 নাম : নারায়ণ মণ্ডল পিতার নাম: নির্মল মণ্ডল বাড়ির নং : n0114 বয়স : 59 লিঙ্গ : পুরুষ | WB/36/254/618321 ফটো উপলব্ধ | 288 নাম : রীতা মন্ডল স্বামীর নাম: শ্রীকান্ত মন্ডল বাড়ির নং : n0109 বয়স : 40 লিঙ্গ : মহিলা | BHV2322006 ফটো উপলব্ধ |
| 289 নাম : উত্তম মন্ডল পিতার নাম: লক্ষ্মীকান্ত মন্ডল বাড়ির নং : n0068 বয়স : 65 লিঙ্গ : পুরুষ | WSU2447266 ফটো উপলব্ধ | 290 নাম : মহুয়া মণ্ডল স্বামীর নাম: পলাশ কুমার মণ্ডল বাড়ির নং : n0045 বয়স : 30 লিঙ্গ : মহিলা | WSU1731231 ফটো উপলব্ধ | 291 নাম : বিশ্বপতি মণ্ডল পিতার নাম: হরিপদ মণ্ডল বাড়ির নং : n0030 বয়স : 53 লিঙ্গ : পুরুষ | WB/36/254/618274 ফটো উপলব্ধ |
| 292 নাম : সরস্বতী মণ্ডল স্বামীর নাম: হরিপদ মণ্ডল বাড়ির নং : n0030 বয়স : 75 লিঙ্গ : মহিলা | WB/36/254/618317 ফটো উপলব্ধ | 293 নাম : উমাপতি মণ্ডল পিতার নাম: রামকিংকর মণ্ডল বাড়ির নং : n0028 বয়স : 52 লিঙ্গ : পুরুষ | WB/36/254/618019 ফটো উপলব্ধ | 294 নাম : তাপস মণ্ডল পিতার নাম: হরিপদ মণ্ডল বাড়ির নং : n0030 বয়স : 50 লিঙ্গ : পুরুষ | WSU2091023 ফটো উপলব্ধ |
| 295 নাম : সম্পা মন্ডল স্বামীর নাম: তাপস মন্ডল বাড়ির নং : n0030 বয়স : 41 লিঙ্গ : মহিলা | WSU1320423 ফটো উপলব্ধ | 296 নাম : হরিপদ মণ্ডল পিতার নাম: জানকীনাথ মণ্ডল বাড়ির নং : n0030 বয়স : 81 লিঙ্গ : পুরুষ | WSU2181303 ফটো উপলব্ধ | 297 নাম : প্রশান্ত মণ্ডল পিতার নাম: বিমল মণ্ডল বাড়ির নং : n0109 বয়স : 63 লিঙ্গ : পুরুষ | WB/36/254/618311 ফটো উপলব্ধ |
| 298 নাম : রাজেশ মন্ডল পিতার নাম: উত্তম মন্ডল বাড়ির নং : n0068 বয়স : 31 লিঙ্গ : পুরুষ | WSU1555127 ফটো উপলব্ধ | 299 নাম : সৌরভ মন্ডল পিতার নাম: রমাপতি মন্ডল বাড়ির নং : n0028 বয়স : 28 লিঙ্গ : পুরুষ | WSU1816578 ফটো উপলব্ধ | 300 নাম : সৌমেন মণ্ডল পিতার নাম: বিদ্যুৎ মণ্ডল বাড়ির নং : n0033 বয়স : 27 লিঙ্গ : পুরুষ | WSU1893023 ফটো উপলব্ধ |

| | | | | | |
|---|--------------------------------|---|--------------------------------|---|--------------------------------|
| 301 নাম : রবীন্দ্রনাথ মণ্ডল পিতার নাম: প্রশান্ত মণ্ডল বাড়ির নং : n0146 বয়স : 28 লিঙ্গ : পুরুষ | WSU1827757 ফটো উপলব্ধ | 302 নাম : বুবন মণ্ডল স্বামীর নাম: রমাপতি মণ্ডল বাড়ির নং : n0028 বয়স : 48 লিঙ্গ : মহিলা | BHV1334291 ফটো উপলব্ধ | 303 নাম : তুলসী মণ্ডল স্বামীর নাম: আলোক মণ্ডল বাড়ির নং : n0045 বয়স : 59 লিঙ্গ : মহিলা | WB/36/254/618221 ফটো উপলব্ধ |
| 304 নাম : আলোক মণ্ডল পিতার নাম: শশুনাথ মণ্ডল বাড়ির নং : n0045 বয়স : 63 লিঙ্গ : পুরুষ | WB/36/254/618267 ফটো উপলব্ধ | 305 নাম : সৈকত মণ্ডল পিতার নাম: রমাপতি মণ্ডল বাড়ির নং : n0028 বয়স : 26 লিঙ্গ : পুরুষ | WSU1924398 ফটো উপলব্ধ | 306 নাম : পলাশী কুমার মণ্ডল পিতার নাম: আলোক মণ্ডল বাড়ির নং : n0045 বয়স : 43 লিঙ্গ : পুরুষ | BHV2274926 ফটো উপলব্ধ |
| 307 নাম : রাখহরি মণ্ডল পিতার নাম: নির্মল মণ্ডল বাড়ির নং : n0144 বয়স : 68 লিঙ্গ : পুরুষ | WB/36/254/618121 ফটো উপলব্ধ | 308 নাম : রমাপতি মণ্ডল পিতার নাম: রামকিংকর মণ্ডল বাড়ির নং : n0028 বয়স : 56 লিঙ্গ : পুরুষ | WB/36/254/618044 ফটো উপলব্ধ | 309 নাম : সোমা মন্ডল স্বামীর নাম: উমাপতি মন্ডল বাড়ির নং : n0028 বয়স : 44 লিঙ্গ : মহিলা | WSU1555184 ফটো উপলব্ধ |
| 310 নাম : স্মিতিলতা মন্ডল স্বামীর নাম: বিশ্বপতি মন্ডল বাড়ির নং : এন0000 বয়স : 42 লিঙ্গ : মহিলা | BHV2568947 ফটো উপলব্ধ | 311 নাম : শিবুরাণী মণ্ডল স্বামীর নাম: হরিসাধন মণ্ডল বাড়ির নং : n0043 বয়স : 79 লিঙ্গ : মহিলা | WB/36/254/618283 ফটো উপলব্ধ | 312 নাম : বিদ্যুৎ মণ্ডল পিতার নাম: হরিসাধন মণ্ডল বাড়ির নং : n0043 বয়স : 61 লিঙ্গ : পুরুষ | WB/36/254/618134 ফটো উপলব্ধ |
| 313 নাম : শিখারাণী মণ্ডল স্বামীর নাম: বিদ্যুৎ মণ্ডল বাড়ির নং : n0043 বয়স : 56 লিঙ্গ : মহিলা | WB/36/254/618291 ফটো উপলব্ধ | 314 নাম : সঞ্জয় মণ্ডল পিতার নাম: লক্ষ্মীকান্ত মণ্ডল বাড়ির নং : n0068 বয়স : 59 লিঙ্গ : পুরুষ | WB/36/254/618449 ফটো উপলব্ধ | 315 নাম : পিকু ঘোষ মন্ডল স্বামীর নাম: মৃত্যুঞ্জয় মন্ডল বাড়ির নং : n0068 বয়স : 34 লিঙ্গ : মহিলা | WSU1655430 ফটো উপলব্ধ |
| 316 নাম : মিঠু মণ্ডল স্বামীর নাম: প্রশান্ত মণ্ডল বাড়ির নং : n0109 বয়স : 46 লিঙ্গ : মহিলা | BHV2249936 ফটো উপলব্ধ | 317 নাম : শ্রীকান্ত মন্ডল পিতার নাম: বিমল মন্ডল বাড়ির নং : n0109 বয়স : 41 লিঙ্গ : পুরুষ | BHV2321719 ফটো উপলব্ধ | 318 নাম : সুমিত্রা মণ্ডল স্বামীর নাম: নারায়ণ মণ্ডল বাড়ির নং : n0114 বয়স : 53 লিঙ্গ : মহিলা | WB/36/254/618351 ফটো উপলব্ধ |
| 319 নাম : জগৎপতি মণ্ডল পিতার নাম: লক্ষ্মীনারায়ণ মণ্ডল বাড়ির নং : n0029 বয়স : 64 লিঙ্গ : পুরুষ | WB/36/254/618138 ফটো উপলব্ধ | 320 নাম : কবিতা মন্ডল স্বামীর নাম: জগৎ মন্ডল বাড়ির নং : n0029 বয়স : 58 লিঙ্গ : মহিলা | WB/36/254/618318 ফটো উপলব্ধ | 321 নাম : জয়ন্তী মন্ডল স্বামীর নাম: যদুপতি মন্ডল বাড়ির নং : n0029 বয়স : 48 লিঙ্গ : মহিলা | BHV1334283 ফটো উপলব্ধ |
| 322 নাম : দীপা মন্ডল স্বামীর নাম: লক্ষ্মীকান্ত মন্ডল বাড়ির নং : n0110 বয়স : 40 লিঙ্গ : মহিলা | BHV2322014 ফটো উপলব্ধ | 323 নাম : পিন্টু মন্ডল পিতার নাম: রাখহরি মন্ডল বাড়ির নং : n0110 বয়স : 39 লিঙ্গ : পুরুষ | BHV2471407 ফটো উপলব্ধ | 324 নাম : রীনা মন্ডল স্বামীর নাম: পিন্টু মন্ডল বাড়ির নং : n0110 বয়স : 38 লিঙ্গ : মহিলা | WSU1655596 ফটো উপলব্ধ |
| 325 নাম : শ্রীকান্ত পাল পিতার নাম: সুধীর চন্দ্র পাল বাড়ির নং : n0144 বয়স : 59 লিঙ্গ : পুরুষ | WB/36/254/618333 ফটো উপলব্ধ | 326 নাম : দেবব্রত মন্ডল পিতার নাম: সুকুমার মন্ডল বাড়ির নং : এন0068 বয়স : 21 লিঙ্গ : পুরুষ | WSU2378461 ফটো উপলব্ধ | 327 নাম : অসীমা মন্ডল স্বামীর নাম: সুকুমার মন্ডল বাড়ির নং : n0068 বয়স : 41 লিঙ্গ : মহিলা | BHV2321727 ফটো উপলব্ধ |
| 328 নাম : মৃত্যুঞ্জয় মন্ডল পিতার নাম: লক্ষ্মীকান্ত মন্ডল বাড়ির নং : n0068 বয়স : 51 লিঙ্গ : পুরুষ | WSU2389518 ফটো উপলব্ধ | 329 নাম : সুকুমার মন্ডল পিতার নাম: লক্ষ্মীকান্ত মন্ডল বাড়ির নং : n0068 বয়স : 61 লিঙ্গ : পুরুষ | WSU2389526 ফটো উপলব্ধ | 330 নাম : দেবাশিশ মন্ডল পিতার নাম: বিশ্বপতি মন্ডল বাড়ির নং : এন0030 বয়স : 21 লিঙ্গ : পুরুষ | WSU2378412 ফটো উপলব্ধ |

| | | | | | |
|---|--------------------------------|--|--------------------------------|---|--------------------------------|
| 331 নাম : টেরেসা ঘোষ পিতার নাম: আনন্দ ঘোষ বাড়ির নং : এন0028 বয়স : 28 লিঙ্গ : মহিলা | WSU1813914 ফটো উপলব্ধ | 332 নাম : সোনালী মন্ডল পিতার নাম: প্রশান্ত মন্ডল বাড়ির নং : এন0109 বয়স : 22 লিঙ্গ : মহিলা | WSU2300499 ফটো উপলব্ধ | 333 নাম : কনকলতা মাজী স্বামীর নাম: অজিত মাজী বাড়ির নং : n0005 বয়স : 79 লিঙ্গ : মহিলা | BHV2321735 ফটো উপলব্ধ |
| 334 নাম : অভিজিত মাজী পিতার নাম: অজিত মাজী বাড়ির নং : n0005 বয়স : 56 লিঙ্গ : পুরুষ | WB/36/254/618164 ফটো উপলব্ধ | 335 নাম : বন্দনা মাজী স্বামীর নাম: বিকাশ মাজী বাড়ির নং : n0005 বয়স : 59 লিঙ্গ : মহিলা | WB/36/254/618348 ফটো উপলব্ধ | 336 নাম : প্রদীপ কুমার মাজী পিতার নাম: বিকাশ মাজী বাড়ির নং : n0005 বয়স : 39 লিঙ্গ : পুরুষ | BHV2471415 ফটো উপলব্ধ |
| 337 নাম : নমিতা মাজী স্বামীর নাম: অভিজিত মাজী বাড়ির নং : n0005 বয়স : 55 লিঙ্গ : মহিলা | WSU1320514 ফটো উপলব্ধ | 338 নাম : শঙ্করী মাজী স্বামীর নাম: প্রদীপ কুমার মাজী বাড়ির নং : n0005 বয়স : 32 লিঙ্গ : মহিলা | WIK1489483 ফটো উপলব্ধ | 339 নাম : সমিত মাঝি মায়ের নাম: মিঠু মাঝি বাড়ির নং : n0103 বয়স : 26 লিঙ্গ : পুরুষ | WSU1924315 ফটো উপলব্ধ |
| 340 নাম : সন্দীপ মাঝি পিতার নাম: শুভঙ্কর মাঝি বাড়ির নং : n0126 বয়স : 26 লিঙ্গ : পুরুষ | WSU1924331 ফটো উপলব্ধ | 341 নাম : রাজেশ মাঝি পিতার নাম: কৃষ্ণপদ মাঝি বাড়ির নং : n0127 বয়স : 26 লিঙ্গ : পুরুষ | WSU1924356 ফটো উপলব্ধ | 342 নাম : উর্মিলা মাঝি স্বামীর নাম: অভিজিত মাঝি বাড়ির নং : n0127 বয়স : 26 লিঙ্গ : মহিলা | WSU1924364 ফটো উপলব্ধ |
| 343 নাম : বীনা মাঝি স্বামীর নাম: অষ্টম মাঝি বাড়ির নং : n0135 বয়স : 26 লিঙ্গ : মহিলা | WSU1924422 ফটো উপলব্ধ | 344 নাম : রাজু মাঝি পিতার নাম: বিদ্যুৎ মাঝি বাড়ির নং : n0038 বয়স : 33 লিঙ্গ : পুরুষ | WSU1390053 ফটো উপলব্ধ | 345 নাম : দীপা মাঝি স্বামীর নাম: বংশী মাঝি বাড়ির নং : n0066 বয়স : 46 লিঙ্গ : মহিলা | BHV1333897 ফটো উপলব্ধ |
| 346 নাম : রবীন্দ্র মাঝি পিতার নাম: জগাই মাঝি বাড়ির নং : n0067 বয়স : 83 লিঙ্গ : পুরুষ | WB/36/254/618107 ফটো উপলব্ধ | 347 নাম : সখীরাণী মাঝি স্বামীর নাম: রবীন্দ্র মাঝি বাড়ির নং : n0067 বয়স : 73 লিঙ্গ : মহিলা | WB/36/254/618181 ফটো উপলব্ধ | 348 নাম : অসিত মাঝি পিতার নাম: রবীন্দ্র মাঝি বাড়ির নং : n0067 বয়স : 49 লিঙ্গ : পুরুষ | WB/36/254/618246 ফটো উপলব্ধ |
| 349 নাম : সুমিত্রা মাঝি স্বামীর নাম: অসিত মাঝি বাড়ির নং : n0067 বয়স : 46 লিঙ্গ : মহিলা | BHV1334374 ফটো উপলব্ধ | 350 নাম : সরস্বতী মাঝি স্বামীর নাম: সনাতন মাঝি বাড়ির নং : n0083 বয়স : 71 লিঙ্গ : মহিলা | WB/36/254/618202 ফটো উপলব্ধ | 351 নাম : রাজু মাঝি মায়ের নাম: সরস্বতী মাঝি বাড়ির নং : n0083 বয়স : 42 লিঙ্গ : পুরুষ | BHV2250132 ফটো উপলব্ধ |
| 352 নাম : বন্দনা মাঝি স্বামীর নাম: রাজু মাঝি বাড়ির নং : n0083 বয়স : 41 লিঙ্গ : মহিলা | WSU1320415 ফটো উপলব্ধ | 353 নাম : জীবন মাঝি পিতার নাম: রাজু মাঝি বাড়ির নং : এন0083 বয়স : 20 লিঙ্গ : পুরুষ | WSU2420644 ফটো উপলব্ধ | 354 নাম : শুভঙ্কর মাঝি পিতার নাম: কালিপদ মাঝি বাড়ির নং : n0086 বয়স : 63 লিঙ্গ : পুরুষ | WB/36/254/618437 ফটো উপলব্ধ |
| 355 নাম : রীতারাণী মাঝি স্বামীর নাম: শুভঙ্কর মাঝি বাড়ির নং : n0086 বয়স : 56 লিঙ্গ : মহিলা | WB/36/254/618434 ফটো উপলব্ধ | 356 নাম : হরিসাধন মাঝি পিতার নাম: গোষ্ঠ মাঝি বাড়ির নং : n0091 বয়স : 67 লিঙ্গ : পুরুষ | WB/36/254/618049 ফটো উপলব্ধ | 357 নাম : ডলি মাঝি স্বামীর নাম: হরিসাধন মাঝি বাড়ির নং : n0091 বয়স : 57 লিঙ্গ : মহিলা | WB/36/254/618254 ফটো উপলব্ধ |
| 358 নাম : মঙ্গলা মাঝি স্বামীর নাম: শ্রীকান্ত মাঝি বাড়ির নং : n0091 বয়স : 41 লিঙ্গ : মহিলা | BHV2274991 ফটো উপলব্ধ | 359 নাম : অভিজিত মাঝি পিতার নাম: জগন্নাথ মাঝি বাড়ির নং : n0064 বয়স : 45 লিঙ্গ : পুরুষ | BHV1333509 ফটো উপলব্ধ | 360 নাম : ভূতনাথ মাঝি পিতার নাম: জয়দেব মাঝি বাড়ির নং : n0026 বয়স : 27 লিঙ্গ : পুরুষ | WSU1893130 ফটো উপলব্ধ |

| | | | | | |
|--|--------------------------------|---|--------------------------|---|--------------------------------|
| 361 নাম : শম্পা মাঝি পিতার নাম: বংশী মাঝি বাড়ির নং : n0066 বয়স : 28 লিঙ্গ : মহিলা | WSU1816461 ফটো উপলব্ধ | 362 নাম : টগরী মাঝি পিতার নাম: অসিত মাঝি বাড়ির নং : n0067 বয়স : 28 লিঙ্গ : মহিলা | WSU1816479 ফটো উপলব্ধ | 363 নাম : সাহেব মাঝি পিতার নাম: শ্যামাপদ মাঝি বাড়ির নং : n0103 বয়স : 28 লিঙ্গ : পুরুষ | WSU1816412 ফটো উপলব্ধ |
| 364 নাম : বিশুজিৎ মাঝি পিতার নাম: স্বপন মাঝি বাড়ির নং : n0037 বয়স : 28 লিঙ্গ : পুরুষ | WSU1816420 ফটো উপলব্ধ | 365 নাম : শোভন মাঝি পিতার নাম: সনাতন মাঝি বাড়ির নং : n0124 বয়স : 28 লিঙ্গ : পুরুষ | WSU1826932 ফটো উপলব্ধ | 366 নাম : শিল্পা মাঝি স্বামীর নাম: বাগ্গাদিত্য মাঝি বাড়ির নং : n0126 বয়স : 34 লিঙ্গ : মহিলা | WSU1816594 ফটো উপলব্ধ |
| 367 নাম : প্রসেনজিৎ মাঝি পিতার নাম: শুভঙ্কর মাঝি বাড়ির নং : n0086 বয়স : 33 লিঙ্গ : পুরুষ | WSU1816529 ফটো উপলব্ধ | 368 নাম : নবাব মাঝি পিতার নাম: অজিত মাঝি বাড়ির নং : এন0034 বয়স : 22 লিঙ্গ : পুরুষ | WSU2300325 ফটো উপলব্ধ | 369 নাম : বিলেশ্বর মাঝি পিতার নাম: কৃষ্ণপদ মাঝি বাড়ির নং : n0127 বয়স : 53 লিঙ্গ : পুরুষ | WSU2091007 ফটো উপলব্ধ |
| 370 নাম : মিতা মাঝি স্বামীর নাম: সম্ভজিৎ মাঝি বাড়ির নং : এন0076 বয়স : 23 লিঙ্গ : মহিলা | WSU2229268 ফটো উপলব্ধ | 371 নাম : তাপসী মাঝি স্বামীর নাম: বিশুজিৎ মাঝি বাড়ির নং : এন0037 বয়স : 23 লিঙ্গ : মহিলা | WSU2229383 ফটো উপলব্ধ | 372 নাম : মিলন মাঝি পিতার নাম: সুজিত মাঝি বাড়ির নং : এন0139 বয়স : 23 লিঙ্গ : পুরুষ | WSU2212108 ফটো উপলব্ধ |
| # 373 নাম : জিকু মাঝি পিতার নাম: খোকন মাঝি বাড়ির নং : n0096 বয়স : 27 লিঙ্গ : পুরুষ | WSU1893056 ফটো উপলব্ধ | 374 নাম : দেবাশিস মাঝি পিতার নাম: মনুখ নাথ মাঝি বাড়ির নং : n0100 বয়স : 27 লিঙ্গ : পুরুষ | WSU1826940 ফটো উপলব্ধ | 375 নাম : ডলি মাঝি স্বামীর নাম: সনাতন মাঝি বাড়ির নং : n0124 বয়স : 49 লিঙ্গ : মহিলা | WB/36/254/618090 ফটো উপলব্ধ |
| 376 নাম : লীলা মাঝি স্বামীর নাম: শঙ্কর মাঝি বাড়ির নং : n0026 বয়স : 83 লিঙ্গ : মহিলা | WB/36/254/618190 ফটো উপলব্ধ | 377 নাম : মমতা মাঝি স্বামীর নাম: মহাদেব মাঝি বাড়ির নং : n0025 বয়স : 35 লিঙ্গ : মহিলা | WSU1320274 ফটো উপলব্ধ | 378 নাম : মহাদেব মাঝি পিতার নাম: ভাস্কর মাঝি বাড়ির নং : n0025 বয়স : 52 লিঙ্গ : পুরুষ | WB/36/254/618416 ফটো উপলব্ধ |
| 379 নাম : রেখা মাঝি স্বামীর নাম: বংশী মাঝি বাড়ির নং : n0025 বয়স : 42 লিঙ্গ : মহিলা | BHV2274975 ফটো উপলব্ধ | 380 নাম : সুরজ মাঝি পিতার নাম: রামপ্রসাদ মাঝি বাড়ির নং : এন0101 বয়স : 23 লিঙ্গ : পুরুষ | WSU2212207 ফটো উপলব্ধ | 381 নাম : নিভা মাঝি পিতার নাম: মনোরঞ্জন মাঝি বাড়ির নং : এন0124 বয়স : 23 লিঙ্গ : মহিলা | WSU2212082 ফটো উপলব্ধ |
| 382 নাম : জাবারানী মাঝি পিতার নাম: মুক্ত মাঝি বাড়ির নং : এন0125 বয়স : 23 লিঙ্গ : মহিলা | WSU2211936 ফটো উপলব্ধ | 383 নাম : শৈলেন মাঝি পিতার নাম: জটাধারী মাঝি বাড়ির নং : N0142 বয়স : 24 লিঙ্গ : পুরুষ | WSU2174464 ফটো উপলব্ধ | 384 নাম : অমিত মাঝি পিতার নাম: আনন্দ মাঝি বাড়ির নং : এন0027 বয়স : 23 লিঙ্গ : পুরুষ | WSU2229334 ফটো উপলব্ধ |
| 385 নাম : তুফান মাঝি পিতার নাম: বিশ্বনাথ মাঝি বাড়ির নং : এন0132 বয়স : 23 লিঙ্গ : পুরুষ | WSU2229219 ফটো উপলব্ধ | 386 নাম : প্রদীপ মাঝি পিতার নাম: উত্তম মাঝি বাড়ির নং : n0141 বয়স : 24 লিঙ্গ : পুরুষ | WSU2174498 ফটো উপলব্ধ | 387 নাম : জয়ন্ত মাঝি পিতার নাম: মাধব মাঝি বাড়ির নং : n0134 বয়স : 37 লিঙ্গ : পুরুষ | BHV2567154 ফটো উপলব্ধ |
| 388 নাম : আশা মাঝি স্বামীর নাম: সঞ্জয় মাঝি বাড়ির নং : n0094 বয়স : 25 লিঙ্গ : মহিলা | WSU2174621 ফটো উপলব্ধ | 389 নাম : দোলন মাঝি স্বামীর নাম: ভূতনাথ মাঝি বাড়ির নং : n0026 বয়স : 28 লিঙ্গ : মহিলা | NRZ1921873 ফটো উপলব্ধ | 390 নাম : গৌরাঙ্গ মাঝি পিতার নাম: অসিত মাঝি বাড়ির নং : n0067 বয়স : 24 লিঙ্গ : পুরুষ | WSU2174530 ফটো উপলব্ধ |

| | | | | | | | | |
|---|------------------|------------|---|------------------|------------|---|------------------|------------|
| 391 নাম : জয়দেব মাঝি পিতার নাম: শঙ্কর মাঝি বাড়ির নং : n0026 বয়স : 52 লিঙ্গ : পুরুষ | WB/36/254/618149 | ফটো উপলব্ধ | 392 নাম : রীনা মাঝি স্বামীর নাম: জয়দেব মাঝি বাড়ির নং : n0026 বয়স : 49 লিঙ্গ : মহিলা | WB/36/254/618183 | ফটো উপলব্ধ | 393 নাম : সৌরভ মাঝি পিতার নাম: হারাধন মাঝি বাড়ির নং : n0135 বয়স : 25 লিঙ্গ : পুরুষ | WSU2031136 | ফটো উপলব্ধ |
| 394 নাম : কৃষ্ণপদ মাঝি পিতার নাম: তীর্থ মাঝি বাড়ির নং : n0027 বয়স : 73 লিঙ্গ : পুরুষ | WB/36/254/618399 | ফটো উপলব্ধ | 395 নাম : সুমিত্রা মাঝি স্বামীর নাম: সুভাষ মাঝি বাড়ির নং : n0035 বয়স : 45 লিঙ্গ : মহিলা | BHV1334259 | ফটো উপলব্ধ | 396 নাম : সুভাষ মাঝি পিতার নাম: রণজিৎ মাঝি বাড়ির নং : n0035 বয়স : 51 লিঙ্গ : পুরুষ | WB/36/254/618039 | ফটো উপলব্ধ |
| 397 নাম : সাগরিকা মাঝি স্বামীর নাম: রণজিৎ মাঝি বাড়ির নং : n0035 বয়স : 69 লিঙ্গ : মহিলা | BHV1173020 | ফটো উপলব্ধ | 398 নাম : রণজিত মাঝি পিতার নাম: শক্তিপদ মাঝি বাড়ির নং : n0035 বয়স : 73 লিঙ্গ : পুরুষ | WB/36/254/618108 | ফটো উপলব্ধ | 399 নাম : নমিতা মাঝি স্বামীর নাম: অজিত মাঝি বাড়ির নং : n0034 বয়স : 53 লিঙ্গ : মহিলা | WB/36/254/618380 | ফটো উপলব্ধ |
| 400 নাম : অজিত মাঝি পিতার নাম: শক্তিপদ মাঝি বাড়ির নং : n0034 বয়স : 59 লিঙ্গ : পুরুষ | WB/36/254/618215 | ফটো উপলব্ধ | 401 নাম : তীলক মাঝি পিতার নাম: নবকুমার মাঝি বাড়ির নং : n0032 বয়স : 50 লিঙ্গ : পুরুষ | WB/36/254/618073 | ফটো উপলব্ধ | 402 নাম : বেলারাণী মাঝি স্বামীর নাম: নবকুমার মাঝি বাড়ির নং : n0032 বয়স : 77 লিঙ্গ : মহিলা | WB/36/254/618091 | ফটো উপলব্ধ |
| 403 নাম : অসীমা মাঝি পিতার নাম: হীরু মাঝি বাড়ির নং : n0094 বয়স : 25 লিঙ্গ : মহিলা | WSU2031169 | ফটো উপলব্ধ | 404 নাম : সুরজিৎ মাঝি পিতার নাম: বংশী মাঝি বাড়ির নং : n0066 বয়স : 25 লিঙ্গ : পুরুষ | WSU2031144 | ফটো উপলব্ধ | 405 নাম : শ্রীমন্ত মাঝি পিতার নাম: বালক মাঝি বাড়ির নং : n0031 বয়স : 32 লিঙ্গ : পুরুষ | WSU1555036 | ফটো উপলব্ধ |
| 406 নাম : কনক মাঝি স্বামীর নাম: বালক মাঝি বাড়ির নং : n0031 বয়স : 55 লিঙ্গ : মহিলা | WB/36/254/618092 | ফটো উপলব্ধ | 407 নাম : মিনতি মাঝি স্বামীর নাম: বিল্লেশ্বর মাঝি বাড়ির নং : n0027 বয়স : 51 লিঙ্গ : মহিলা | BHV2516060 | ফটো উপলব্ধ | 408 নাম : শান্তি মাঝি স্বামীর নাম: আনন্দ মাঝি বাড়ির নং : n0027 বয়স : 41 লিঙ্গ : মহিলা | BHV2321750 | ফটো উপলব্ধ |
| 409 নাম : আনন্দ মাঝি পিতার নাম: কৃষ্ণপদ মাঝি বাড়ির নং : n0027 বয়স : 42 লিঙ্গ : পুরুষ | BHV2275006 | ফটো উপলব্ধ | 410 নাম : মানসি মাঝি স্বামীর নাম: সানু মাঝি বাড়ির নং : n0099 বয়স : 27 লিঙ্গ : মহিলা | WSU2031276 | ফটো উপলব্ধ | 411 নাম : দুর্গা মাঝি স্বামীর নাম: কৃষ্ণপদ মাঝি বাড়ির নং : n0027 বয়স : 71 লিঙ্গ : মহিলা | WB/36/254/618194 | ফটো উপলব্ধ |
| 412 নাম : বংশী মাঝি পিতার নাম: ভাস্কর মাঝি বাড়ির নং : n0025 বয়স : 56 লিঙ্গ : পুরুষ | WB/36/254/618040 | ফটো উপলব্ধ | 413 নাম : শঙ্করী মাঝি স্বামীর নাম: ভাস্কর মাঝি বাড়ির নং : n0025 বয়স : 76 লিঙ্গ : মহিলা | WB/36/254/618093 | ফটো উপলব্ধ | 414 নাম : সাগর মাঝি পিতার নাম: পার্বতী মাঝি বাড়ির নং : n0095 বয়স : 76 লিঙ্গ : পুরুষ | WB/36/254/618020 | ফটো উপলব্ধ |
| 415 নাম : জেযাতন্না মাঝি স্বামীর নাম: সাগর মাঝি বাড়ির নং : n0095 বয়স : 63 লিঙ্গ : মহিলা | WB/36/254/618282 | ফটো উপলব্ধ | 416 নাম : বরুণ কুমার মাঝি পিতার নাম: সাগর মাঝি বাড়ির নং : n0095 বয়স : 35 লিঙ্গ : পুরুষ | WSU1390012 | ফটো উপলব্ধ | 417 নাম : মন্দিরা মাঝি স্বামীর নাম: বরুণ কুমার মাঝি বাড়ির নং : n0095 বয়স : 31 লিঙ্গ : মহিলা | WSU1555119 | ফটো উপলব্ধ |
| 418 নাম : গোপাল মাঝি পিতার নাম: সাগর মাঝি বাড়ির নং : n0095 বয়স : 30 লিঙ্গ : পুরুষ | WSU1655471 | ফটো উপলব্ধ | 419 নাম : খোকন মাঝি পিতার নাম: গোষ্ঠবিহারী মাঝি বাড়ির নং : n0096 বয়স : 57 লিঙ্গ : পুরুষ | WB/36/254/618357 | ফটো উপলব্ধ | 420 নাম : দিপালী মাঝি স্বামীর নাম: খোকন মাঝি বাড়ির নং : n0096 বয়স : 50 লিঙ্গ : মহিলা | WB/36/254/618252 | ফটো উপলব্ধ |

| | | | | | |
|--|--------------------------------|---|--------------------------------|---|--------------------------------|
| 421 নাম : সম্রাজিৎ মাঝি পিতার নাম: খোকন মাঝি বাড়ির নং : n0096 বয়স : 29 লিঙ্গ : পুরুষ | WSU1731280 ফটো উপলব্ধ | 422 নাম : বলরাম মাঝি পিতার নাম: কালিপদ মাঝি বাড়ির নং : n0097 বয়স : 54 লিঙ্গ : পুরুষ | WB/36/254/618157 ফটো উপলব্ধ | 423 নাম : জয়শ্রী মাঝি স্বামীর নাম: বলরাম মাঝি বাড়ির নং : n0097 বয়স : 36 লিঙ্গ : মহিলা | WSU1320480 ফটো উপলব্ধ |
| 424 নাম : উজ্জ্বলা মাঝি পিতার নাম: বরদা মাঝি বাড়ির নং : n0099 বয়স : 59 লিঙ্গ : মহিলা | WB/36/254/618374 ফটো উপলব্ধ | 425 নাম : দিলীপ মাঝি পিতার নাম: বরদা মাঝি বাড়ির নং : n0099 বয়স : 57 লিঙ্গ : পুরুষ | WB/36/254/618369 ফটো উপলব্ধ | 426 নাম : টুম্পা মাঝি স্বামীর নাম: দিলীপ মাঝি বাড়ির নং : n0099 বয়স : 39 লিঙ্গ : মহিলা | WSU1198811 ফটো উপলব্ধ |
| 427 নাম : উত্তম মাঝি পিতার নাম: বরদা মাঝি বাড়ির নং : n0099 বয়স : 49 লিঙ্গ : পুরুষ | BHV1172923 ফটো উপলব্ধ | 428 নাম : সন্তোষী মাঝি স্বামীর নাম: উত্তম মাঝি বাড়ির নং : n0099 বয়স : 41 লিঙ্গ : মহিলা | BHV2274967 ফটো উপলব্ধ | 429 নাম : সঞ্জয় মাঝি পিতার নাম: হীরু মাঝি বাড়ির নং : n0094 বয়স : 27 লিঙ্গ : পুরুষ | WSU1897164 ফটো উপলব্ধ |
| 430 নাম : তপন মাঝি পিতার নাম: কানাই মাঝি বাড়ির নং : n0037 বয়স : 58 লিঙ্গ : পুরুষ | WB/36/254/618305 ফটো উপলব্ধ | 431 নাম : অসীমা মাঝি স্বামীর নাম: তপন মাঝি বাড়ির নং : n0037 বয়স : 40 লিঙ্গ : মহিলা | BHV2321784 ফটো উপলব্ধ | 432 নাম : বিকাশ মাঝি পিতার নাম: কানাই মাঝি বাড়ির নং : n0037 বয়স : 55 লিঙ্গ : পুরুষ | WB/36/254/618402 ফটো উপলব্ধ |
| 433 নাম : অনিমা মাঝি স্বামীর নাম: পারুলচন্দ্র মাঝি বাড়ির নং : n0099 বয়স : 53 লিঙ্গ : মহিলা | WB/36/254/618378 ফটো উপলব্ধ | 434 নাম : বিশ্বজিৎ মাঝি মায়ের নাম: অনিমা মাঝি বাড়ির নং : n0099 বয়স : 35 লিঙ্গ : পুরুষ | WSU1320340 ফটো উপলব্ধ | 435 নাম : মেনকা মাঝি স্বামীর নাম: বিশ্বজিৎ মাঝি বাড়ির নং : n0099 বয়স : 29 লিঙ্গ : মহিলা | WSU1731397 ফটো উপলব্ধ |
| 436 নাম : সানু মাঝি মায়ের নাম: অনিমা মাঝি বাড়ির নং : n0099 বয়স : 30 লিঙ্গ : পুরুষ | WSU1731298 ফটো উপলব্ধ | 437 নাম : আগমনি মাঝি স্বামীর নাম: দোলগোবিন্দ মাঝি বাড়ির নং : n0100 বয়স : 84 লিঙ্গ : মহিলা | WB/36/254/618406 ফটো উপলব্ধ | 438 নাম : ধনঞ্জয় মাঝি পিতার নাম: দোলগোবিন্দ মাঝি বাড়ির নং : n0100 বয়স : 51 লিঙ্গ : পুরুষ | WB/36/254/618126 ফটো উপলব্ধ |
| 439 নাম : রামপ্রসাদ মাঝি পিতার নাম: কালোসনা মাঝি বাড়ির নং : n0101 বয়স : 49 লিঙ্গ : পুরুষ | WB/36/254/618072 ফটো উপলব্ধ | 440 নাম : শোভারানী মাঝি স্বামীর নাম: কার্তিক মাঝি বাড়ির নং : n0102 বয়স : 67 লিঙ্গ : মহিলা | WB/36/254/618428 ফটো উপলব্ধ | 441 নাম : নবকুমার মাঝি পিতার নাম: কার্তিক মাঝি বাড়ির নং : n0102 বয়স : 49 লিঙ্গ : পুরুষ | WB/36/254/618074 ফটো উপলব্ধ |
| 442 নাম : নমিতা মাঝি স্বামীর নাম: নবকুমার মাঝি বাড়ির নং : n0102 বয়স : 41 লিঙ্গ : মহিলা | BHV2321776 ফটো উপলব্ধ | 443 নাম : বাপন কুমার মাঝি পিতার নাম: কার্তিক মাঝি বাড়ির নং : n0102 বয়স : 38 লিঙ্গ : পুরুষ | WSU1087147 ফটো উপলব্ধ | 444 নাম : প্রতিমা মাঝি স্বামীর নাম: শিবু মাঝি বাড়ির নং : n0103 বয়স : 67 লিঙ্গ : মহিলা | WB/36/254/618132 ফটো উপলব্ধ |
| 445 নাম : সন্ধ্যা মাঝি স্বামীর নাম: কালোসনা মাঝি বাড়ির নং : n0104 বয়স : 67 লিঙ্গ : মহিলা | WSU2324838 ফটো উপলব্ধ | 446 নাম : বিজলা মাঝি স্বামীর নাম: পরিতোষ মাঝি বাড়ির নং : n0104 বয়স : 67 লিঙ্গ : মহিলা | WB/36/254/618139 ফটো উপলব্ধ | 447 নাম : তাপস মাঝি পিতার নাম: পরিতোষ মাঝি বাড়ির নং : n0104 বয়স : 46 লিঙ্গ : পুরুষ | BHV1333459 ফটো উপলব্ধ |
| 448 নাম : বুল্টি মাঝি স্বামীর নাম: তাপস মাঝি বাড়ির নং : n0104 বয়স : 32 লিঙ্গ : মহিলা | WSU1655539 ফটো উপলব্ধ | 449 নাম : গণেশ মাঝি পিতার নাম: করুনা মাঝি বাড়ির নং : n0105 বয়স : 61 লিঙ্গ : পুরুষ | WB/36/254/618001 ফটো উপলব্ধ | 450 নাম : গায়ত্রী মাঝি স্বামীর নাম: গণেশ মাঝি বাড়ির নং : n0105 বয়স : 57 লিঙ্গ : মহিলা | WSU2324820 ফটো উপলব্ধ |

| | | | | | |
|--|--------------------------------|--|--------------------------------|--|--------------------------------|
| 451 নাম : তারাপদ মাঝি পিতার নাম: লেউল মাঝি বাড়ির নং : n0140 বয়স : 38 লিঙ্গ : পুরুষ | BHV2471431 ফটো উপলব্ধ | 452 নাম : বিশ্বজিৎ মাঝি পিতার নাম: বিল্লেশ্বর মাঝি বাড়ির নং : n0127 বয়স : 27 লিঙ্গ : পুরুষ | WSU1893080 ফটো উপলব্ধ | 453 নাম : মিঠু মাঝি স্বামীর নাম: শ্রীমন্ত মাঝি বাড়ির নং : n0031 বয়স : 29 লিঙ্গ : মহিলা | WSU1893155 ফটো উপলব্ধ |
| 454 নাম : মিঠু মাঝি স্বামীর নাম: শ্যামাপদ মাঝি বাড়ির নং : n0103 বয়স : 46 লিঙ্গ : মহিলা | BHV1628064 ফটো উপলব্ধ | 455 নাম : কার্তিক মাঝি পিতার নাম: করুনা মাঝি বাড়ির নং : n0102 বয়স : 71 লিঙ্গ : পুরুষ | WB/36/254/618410 ফটো উপলব্ধ | 456 নাম : মেনকা মাঝি স্বামীর নাম: রামপ্রসাদ মাঝি বাড়ির নং : n0101 বয়স : 49 লিঙ্গ : মহিলা | WB/36/254/618205 ফটো উপলব্ধ |
| 457 নাম : উত্তম মাঝি পিতার নাম: সনাতন মাঝি বাড়ির নং : n0141 বয়স : 53 লিঙ্গ : পুরুষ | WB/36/254/618419 ফটো উপলব্ধ | 458 নাম : উজ্জ্বলা মাঝি স্বামীর নাম: তারাপদ মাঝি বাড়ির নং : n0140 বয়স : 33 লিঙ্গ : মহিলা | WSU1555069 ফটো উপলব্ধ | 459 নাম : রুপা মাঝি স্বামীর নাম: কৃষ্ণপদ মাঝি বাড়ির নং : n0143 বয়স : 31 লিঙ্গ : মহিলা | WSU1543545 ফটো উপলব্ধ |
| 460 নাম : পদ্মা মাঝি স্বামীর নাম: জটাধারী মাঝি বাড়ির নং : n0142 বয়স : 44 লিঙ্গ : মহিলা | BHV1333715 ফটো উপলব্ধ | 461 নাম : জটাধারী মাঝি পিতার নাম: লক্ষীকান্ত মাঝি বাড়ির নং : n0142 বয়স : 50 লিঙ্গ : পুরুষ | WB/36/254/618413 ফটো উপলব্ধ | 462 নাম : রীনা মাঝি স্বামীর নাম: নিখিল মাঝি বাড়ির নং : n0142 বয়স : 39 লিঙ্গ : মহিলা | BHV2471423 ফটো উপলব্ধ |
| 463 নাম : নিখিল মাঝি মায়ের নাম: গৌরীবালা মাঝি বাড়ির নং : n0142 বয়স : 42 লিঙ্গ : পুরুষ | BHV2321800 ফটো উপলব্ধ | 464 নাম : গৌরীবালা মাঝি স্বামীর নাম: লক্ষীকান্ত মাঝি বাড়ির নং : n0142 বয়স : 82 লিঙ্গ : মহিলা | WB/36/254/618302 ফটো উপলব্ধ | 465 নাম : শ্রীকান্ত মাঝি পিতার নাম: হরিসাধন মাঝি বাড়ির নং : n0091 বয়স : 43 লিঙ্গ : পুরুষ | BHV2250140 ফটো উপলব্ধ |
| 466 নাম : রীনা মাঝি স্বামীর নাম: উত্তম মাঝি বাড়ির নং : n0141 বয়স : 46 লিঙ্গ : মহিলা | BHV1626217 ফটো উপলব্ধ | 467 নাম : মদন মাঝি পিতার নাম: গোষ্ঠ মাঝি বাড়ির নং : n0092 বয়স : 61 লিঙ্গ : পুরুষ | WB/36/254/618014 ফটো উপলব্ধ | 468 নাম : মমতা মাঝি স্বামীর নাম: মদন মাঝি বাড়ির নং : n0092 বয়স : 56 লিঙ্গ : মহিলা | WB/36/254/618050 ফটো উপলব্ধ |
| 469 নাম : রাধারমন মাঝি পিতার নাম: মদন মাঝি বাড়ির নং : n0092 বয়স : 36 লিঙ্গ : পুরুষ | WSU1320464 ফটো উপলব্ধ | 470 নাম : চাঁপা মাঝি স্বামীর নাম: রাধারমন মাঝি বাড়ির নং : n0092 বয়স : 31 লিঙ্গ : মহিলা | WSU1655547 ফটো উপলব্ধ | 471 নাম : মনিকা মাঝি স্বামীর নাম: ধনঞ্জয় মাঝি বাড়ির নং : n0092 বয়স : 42 লিঙ্গ : মহিলা | BHV2274959 ফটো উপলব্ধ |
| 472 নাম : হীরু মাঝি পিতার নাম: পার্বতী মাঝি বাড়ির নং : n0094 বয়স : 49 লিঙ্গ : পুরুষ | WB/36/254/618075 ফটো উপলব্ধ | 473 নাম : অনিমা মাঝি স্বামীর নাম: হীরু মাঝি বাড়ির নং : n0094 বয়স : 48 লিঙ্গ : মহিলা | WB/36/254/618444 ফটো উপলব্ধ | 474 নাম : মিনতি মাঝি স্বামীর নাম: স্বপন মাঝি বাড়ির নং : n0037 বয়স : 50 লিঙ্গ : মহিলা | WB/36/254/618376 ফটো উপলব্ধ |
| 475 নাম : কদম মাঝি স্বামীর নাম: রাজীব মাঝি বাড়ির নং : n0036 বয়স : 40 লিঙ্গ : মহিলা | BHV2321834 ফটো উপলব্ধ | 476 নাম : রাজীব মাঝি পিতার নাম: সাধন মাঝি বাড়ির নং : n0036 বয়স : 49 লিঙ্গ : পুরুষ | WB/36/254/618243 ফটো উপলব্ধ | 477 নাম : স্বপ্না মাঝি স্বামীর নাম: সাধন মাঝি বাড়ির নং : n0036 বয়স : 68 লিঙ্গ : মহিলা | WB/36/254/618423 ফটো উপলব্ধ |
| 478 নাম : রীমা মাঝি স্বামীর নাম: বাবু মাঝি বাড়ির নং : n0123 বয়স : 25 লিঙ্গ : মহিলা | WSU2031128 ফটো উপলব্ধ | 479 নাম : সুরেশ মাঝি পিতার নাম: কৃষ্ণপদ মাঝি বাড়ির নং : n0127 বয়স : 25 লিঙ্গ : পুরুষ | WSU2031151 ফটো উপলব্ধ | 480 নাম : মিঠু মাঝি স্বামীর নাম: সুজয় মাঝি বাড়ির নং : n0035 বয়স : 42 লিঙ্গ : মহিলা | BHV2274983 ফটো উপলব্ধ |

| | | | | | |
|---|--------------------------------|--|--------------------------------|--|--------------------------------|
| 481 নাম : সুজয় মাঝি পিতার নাম: রনজিৎ মাঝি বাড়ির নং : n0035 বয়স : 43 লিঙ্গ : পুরুষ | BHV2250124 ফটো উপলব্ধ | 482 নাম : গীতা মাঝি স্বামীর নাম: রুপলাল মাঝি বাড়ির নং : n0125 বয়স : 44 লিঙ্গ : মহিলা | BHV2249977 ফটো উপলব্ধ | 483 নাম : রুপলাল মাঝি পিতার নাম: দিবাকর মাঝি বাড়ির নং : n0125 বয়স : 51 লিঙ্গ : পুরুষ | WB/36/254/618403 ফটো উপলব্ধ |
| 484 নাম : মুক্ত মাঝি পিতার নাম: দিবাকর মাঝি বাড়ির নং : n0125 বয়স : 61 লিঙ্গ : পুরুষ | WB/36/254/618314 ফটো উপলব্ধ | 485 নাম : মমতা মাঝি স্বামীর নাম: মনোরঞ্জন মাঝি বাড়ির নং : n0124 বয়স : 41 লিঙ্গ : মহিলা | BHV2321818 ফটো উপলব্ধ | 486 নাম : মনোরঞ্জন মাঝি পিতার নাম: দিবাকর মাঝি বাড়ির নং : n0124 বয়স : 46 লিঙ্গ : পুরুষ | BHV2249985 ফটো উপলব্ধ |
| 487 নাম : সনাতন মাঝি পিতার নাম: দিবাকর মাঝি বাড়ির নং : n0124 বয়স : 53 লিঙ্গ : পুরুষ | WB/36/254/618332 ফটো উপলব্ধ | 488 নাম : আকাশ মাঝি পিতার নাম: মনোরঞ্জন মাঝি বাড়ির নং : এন0124 বয়স : 20 লিঙ্গ : পুরুষ | WSU2443877 ফটো উপলব্ধ | 489 নাম : কিরণ মাঝি পিতার নাম: মানিক মাঝি বাড়ির নং : n0123 বয়স : 30 লিঙ্গ : পুরুষ | WSU1655455 ফটো উপলব্ধ |
| 490 নাম : বাবু মাঝি পিতার নাম: মানিক মাঝি বাড়ির নং : n0123 বয়স : 33 লিঙ্গ : পুরুষ | WSU1555150 ফটো উপলব্ধ | 491 নাম : রীতা মাঝি স্বামীর নাম: মাণিক মাঝি বাড়ির নং : n0123 বয়স : 57 লিঙ্গ : মহিলা | WB/36/254/618280 ফটো উপলব্ধ | 492 নাম : মাণিক মাঝি পিতার নাম: দিবাকর মাঝি বাড়ির নং : n0123 বয়স : 66 লিঙ্গ : পুরুষ | WB/36/254/618404 ফটো উপলব্ধ |
| 493 নাম : রাধা মাঝি স্বামীর নাম: দিবাকর মাঝি বাড়ির নং : n0123 বয়স : 91 লিঙ্গ : মহিলা | WB/36/254/618064 ফটো উপলব্ধ | 494 নাম : পূর্ণদেব মাঝি পিতার নাম: গনেশ মাঝি বাড়ির নং : n0105 বয়স : 31 লিঙ্গ : পুরুষ | WSU1555077 ফটো উপলব্ধ | 495 নাম : খুকুমনি মাঝি স্বামীর নাম: বিকাশ মাঝি বাড়ির নং : n0037 বয়স : 31 লিঙ্গ : মহিলা | WSU1655612 ফটো উপলব্ধ |
| 496 নাম : বিদ্যুত মাঝি পিতার নাম: মানিক মাঝি বাড়ির নং : n0038 বয়স : 58 লিঙ্গ : পুরুষ | WB/36/254/618420 ফটো উপলব্ধ | 497 নাম : মমতা মাঝি স্বামীর নাম: বিদ্যুৎ মাঝি বাড়ির নং : n0038 বয়স : 54 লিঙ্গ : মহিলা | BHV2516086 ফটো উপলব্ধ | 498 নাম : মাধব মাঝি পিতার নাম: কানাই মাঝি বাড়ির নং : n0063 বয়স : 65 লিঙ্গ : পুরুষ | WB/36/254/618330 ফটো উপলব্ধ |
| 499 নাম : রুপা মাঝি স্বামীর নাম: মাধব মাঝি বাড়ির নং : n0063 বয়স : 57 লিঙ্গ : মহিলা | WB/36/254/618349 ফটো উপলব্ধ | 500 নাম : সাহেব মাঝি পিতার নাম: মাধব মাঝি বাড়ির নং : n0063 বয়স : 36 লিঙ্গ : পুরুষ | WSU1320308 ফটো উপলব্ধ | 501 নাম : রিঙ্কু মাঝি স্বামীর নাম: সাহেব মাঝি বাড়ির নং : n0063 বয়স : 31 লিঙ্গ : মহিলা | WSU1555135 ফটো উপলব্ধ |
| 502 নাম : কৃষ্ণপদ মাঝি পিতার নাম: মাধব মাঝি বাড়ির নং : n0063 বয়স : 34 লিঙ্গ : পুরুষ | WSU1320316 ফটো উপলব্ধ | 503 নাম : জগন্নাথ মাঝি পিতার নাম: কানাই মাঝি বাড়ির নং : n0064 বয়স : 68 লিঙ্গ : পুরুষ | WB/36/254/618025 ফটো উপলব্ধ | 504 নাম : ভারতী মাঝি স্বামীর নাম: জগন্নাথ মাঝি বাড়ির নং : n0064 বয়স : 66 লিঙ্গ : মহিলা | WB/36/254/618055 ফটো উপলব্ধ |
| 505 নাম : রুমা মাঝি স্বামীর নাম: অভিজিৎ মাঝি বাড়ির নং : n0064 বয়স : 33 লিঙ্গ : মহিলা | WSU1390004 ফটো উপলব্ধ | 506 নাম : বাতাসী মাঝি স্বামীর নাম: কানাই মাঝি বাড়ির নং : n0065 বয়স : 84 লিঙ্গ : মহিলা | WB/36/254/618056 ফটো উপলব্ধ | 507 নাম : বংশী মাঝি পিতার নাম: কানাই মাঝি বাড়ির নং : n0140 বয়স : 59 লিঙ্গ : পুরুষ | WB/36/254/618156 ফটো উপলব্ধ |
| 508 নাম : তাপসী মাঝি স্বামীর নাম: হারাধন মাঝি বাড়ির নং : n0140 বয়স : 42 লিঙ্গ : মহিলা | BHV2250017 ফটো উপলব্ধ | 509 নাম : হারাধন মাঝি পিতার নাম: লেউল মাঝি বাড়ির নং : n0140 বয়স : 53 লিঙ্গ : পুরুষ | WB/36/254/618063 ফটো উপলব্ধ | 510 নাম : কালীদাসী মাঝি স্বামীর নাম: লেউল মাঝি বাড়ির নং : n0140 বয়স : 71 লিঙ্গ : মহিলা | WB/36/254/618174 ফটো উপলব্ধ |

| | | | | | |
|--|--------------------------------|--|--------------------------------|--|--------------------------------|
| 511 নাম : পূর্ণিমা মাঝি স্বামীর নাম: সুজিত মাঝি বাড়ির নং : n0139 বয়স : 44 লিঙ্গ : মহিলা | BHV1333707 ফটো উপলব্ধ | 512 নাম : সুজিত মাঝি পিতার নাম: সনাতন মাঝি বাড়ির নং : n0139 বয়স : 57 লিঙ্গ : পুরুষ | WB/36/254/618388 ফটো উপলব্ধ | 513 নাম : পারুলবালা মাঝি স্বামীর নাম: অশোক মাঝি বাড়ির নং : n0139 বয়স : 61 লিঙ্গ : মহিলা | WB/36/254/618172 ফটো উপলব্ধ |
| 514 নাম : শ্রাবণী মাঝি স্বামীর নাম: রামপ্রসাদ মাঝি বাড়ির নং : n0138 বয়স : 29 লিঙ্গ : মহিলা | WSU1731371 ফটো উপলব্ধ | 515 নাম : রামপ্রসাদ মাঝি মায়ের নাম: কল্পনা মাঝি বাড়ির নং : n0138 বয়স : 33 লিঙ্গ : পুরুষ | WSU1390046 ফটো উপলব্ধ | 516 নাম : কল্পনা মাঝি স্বামীর নাম: আকাল মাঝি বাড়ির নং : n0138 বয়স : 59 লিঙ্গ : মহিলা | WB/36/254/618179 ফটো উপলব্ধ |
| 517 নাম : রীণা মাঝি স্বামীর নাম: শুধাংশু মাঝি বাড়ির নং : n0137 বয়স : 33 লিঙ্গ : মহিলা | WSU1731389 ফটো উপলব্ধ | 518 নাম : শুধাংশু মাঝি পিতার নাম: সুকুমার মাঝি বাড়ির নং : n0137 বয়স : 37 লিঙ্গ : পুরুষ | BHV2567162 ফটো উপলব্ধ | 519 নাম : সরমা মাঝি স্বামীর নাম: সুকুমার মাঝি বাড়ির নং : n0137 বয়স : 61 লিঙ্গ : মহিলা | WB/36/254/618054 ফটো উপলব্ধ |
| 520 নাম : সুকুমার মাঝি পিতার নাম: গোবিন্দ মাঝি বাড়ির নং : n0137 বয়স : 68 লিঙ্গ : পুরুষ | WB/36/254/618259 ফটো উপলব্ধ | 521 নাম : হীরা মাঝি স্বামীর নাম: কনক মাঝি বাড়ির নং : n0136 বয়স : 50 লিঙ্গ : মহিলা | WB/36/254/618241 ফটো উপলব্ধ | 522 নাম : কনক মাঝি পিতার নাম: রবীন্দ্র মাঝি বাড়ির নং : n0136 বয়স : 56 লিঙ্গ : পুরুষ | WB/36/254/618060 ফটো উপলব্ধ |
| 523 নাম : অষ্টম মাঝি পিতার নাম: হারাধন মাঝি বাড়ির নং : n0135 বয়স : 30 লিঙ্গ : পুরুষ | WSU1655562 ফটো উপলব্ধ | 524 নাম : ময়না মাঝি স্বামীর নাম: হারাধন মাঝি বাড়ির নং : n0135 বয়স : 50 লিঙ্গ : মহিলা | BHV2516094 ফটো উপলব্ধ | 525 নাম : হারাধন মাঝি পিতার নাম: লক্ষ্মীকান্ত মাঝি বাড়ির নং : n0135 বয়স : 57 লিঙ্গ : পুরুষ | WB/36/254/618230 ফটো উপলব্ধ |
| 526 নাম : বাসন্তী মাঝি স্বামীর নাম: জয়ন্ত মাঝি বাড়ির নং : n0134 বয়স : 30 লিঙ্গ : মহিলা | WSU1655497 ফটো উপলব্ধ | 527 নাম : অমিত মাঝি পিতার নাম: মোহন মাঝি বাড়ির নং : n0133 বয়স : 31 লিঙ্গ : পুরুষ | WSU1555044 ফটো উপলব্ধ | 528 নাম : প্রশান্ত মাঝি পিতার নাম: মোহন মাঝি বাড়ির নং : n0133 বয়স : 33 লিঙ্গ : পুরুষ | WSU1453125 ফটো উপলব্ধ |
| 529 নাম : বীণাপানি মাঝি স্বামীর নাম: মোহন মাঝি বাড়ির নং : n0133 বয়স : 55 লিঙ্গ : মহিলা | WB/36/254/618421 ফটো উপলব্ধ | 530 নাম : মোহন মাঝি পিতার নাম: কালিপদ মাঝি বাড়ির নং : n0133 বয়স : 58 লিঙ্গ : পুরুষ | WB/36/254/618408 ফটো উপলব্ধ | 531 নাম : মীরা মাঝি স্বামীর নাম: বিশ্বনাথ মাঝি বাড়ির নং : n0132 বয়স : 46 লিঙ্গ : মহিলা | BHV1334606 ফটো উপলব্ধ |
| 532 নাম : বিশ্বনাথ মাঝি পিতার নাম: কালিপদ মাঝি বাড়ির নং : n0132 বয়স : 56 লিঙ্গ : পুরুষ | WB/36/254/618429 ফটো উপলব্ধ | 533 নাম : রীতা মাঝি স্বামীর নাম: শ্রীকান্ত মাঝি বাড়ির নং : n0131 বয়স : 29 লিঙ্গ : মহিলা | WSU1731355 ফটো উপলব্ধ | 534 নাম : শ্রীকান্ত মাঝি পিতার নাম: পীরুমোহন মাঝি বাড়ির নং : n0131 বয়স : 50 লিঙ্গ : পুরুষ | WB/36/254/618365 ফটো উপলব্ধ |
| 535 নাম : পীরুমোহন মাঝি পিতার নাম: পচাই মাঝি বাড়ির নং : n0131 বয়স : 81 লিঙ্গ : পুরুষ | WB/36/254/618007 ফটো উপলব্ধ | 536 নাম : আঙ্গুর মাঝি স্বামীর নাম: কার্তিক মাঝি বাড়ির নং : n0130 বয়স : 61 লিঙ্গ : মহিলা | WB/36/254/618197 ফটো উপলব্ধ | 537 নাম : কার্তিক মাঝি পিতার নাম: পচাই মাঝি বাড়ির নং : n0130 বয়স : 68 লিঙ্গ : পুরুষ | WB/36/254/618115 ফটো উপলব্ধ |
| 538 নাম : সুকুমার মাঝি পিতার নাম: বঙ্কিম মাঝি বাড়ির নং : n0129 বয়স : 49 লিঙ্গ : পুরুষ | WB/36/254/618231 ফটো উপলব্ধ | 539 নাম : রাজকুমার মাঝি পিতার নাম: সুকুমার মাঝি বাড়ির নং : n0129 বয়স : 30 লিঙ্গ : পুরুষ | WSU1655489 ফটো উপলব্ধ | 540 নাম : চম্পা মাঝি স্বামীর নাম: সুকুমার মাঝি বাড়ির নং : n0129 বয়স : 55 লিঙ্গ : মহিলা | WB/36/254/618273 ফটো উপলব্ধ |

| | | | | | |
|---|--------------------------------|---|--------------------------|--|--------------------------------|
| 541 নাম : রীনা মাঝি স্বামীর নাম: অরুণ মাঝি বাড়ির নং : n0128 বয়স : 36 লিঙ্গ : মহিলা | WSU1198829 ফটো উপলব্ধ | 542 নাম : অরুণ মাঝি পিতার নাম: সাধন মাঝি বাড়ির নং : n0128 বয়স : 42 লিঙ্গ : পুরুষ | BHV2274942 ফটো উপলব্ধ | 543 নাম : পুষ্পরাণী মাঝি স্বামীর নাম: সাধন মাঝি বাড়ির নং : n0128 বয়স : 65 লিঙ্গ : মহিলা | WB/36/254/618195 ফটো উপলব্ধ |
| 544 নাম : সাধন মাঝি পিতার নাম: পচাই মাঝি বাড়ির নং : n0128 বয়স : 71 লিঙ্গ : পুরুষ | WB/36/254/618033 ফটো উপলব্ধ | 545 নাম : অভিজিৎ মাঝি পিতার নাম: বিলেশ্বর মাঝি বাড়ির নং : n0127 বয়স : 30 লিঙ্গ : পুরুষ | WSU1655463 ফটো উপলব্ধ | 546 নাম : রীনা মাঝি স্বামীর নাম: কৃষ্ণপদ মাঝি বাড়ির নং : n0127 বয়স : 45 লিঙ্গ : মহিলা | WB/36/254/618447 ফটো উপলব্ধ |
| 547 নাম : কৃষ্ণপদ মাঝি পিতার নাম: পচাই মাঝি বাড়ির নং : n0127 বয়স : 57 লিঙ্গ : পুরুষ | WB/36/254/618224 ফটো উপলব্ধ | 548 নাম : বাপ্পাদিতা মাঝি পিতার নাম: শুভঙ্কর মাঝি বাড়ির নং : n0126 বয়স : 31 লিঙ্গ : পুরুষ | WSU1555051 ফটো উপলব্ধ | 549 নাম : শ্যামলী মাঝি স্বামীর নাম: শুভঙ্কর মাঝি বাড়ির নং : n0126 বয়স : 56 লিঙ্গ : মহিলা | WB/36/254/618379 ফটো উপলব্ধ |
| 550 নাম : পার্বতী মাঝী স্বামীর নাম: বিশ্বজিৎ মাঝী বাড়ির নং : N0027 বয়স : 28 লিঙ্গ : মহিলা | WSU1966670 ফটো উপলব্ধ | 551 নাম : নমিতা মাঝি স্বামীর নাম: রাজু মাঝি বাড়ির নং : এন0038 বয়স : 22 লিঙ্গ : মহিলা | WSU2300549 ফটো উপলব্ধ | 552 নাম : মনিকা বাগদী মাঝি স্বামীর নাম: বাপন কুমার মাঝি বাড়ির নং : এন0102 বয়স : 29 লিঙ্গ : মহিলা | WSU2300564 ফটো উপলব্ধ |
| 553 নাম : প্রিয়াংকা মাঝি স্বামীর নাম: অমিত মাঝি বাড়ির নং : এন0027 বয়স : 23 লিঙ্গ : মহিলা | WSU2300580 ফটো উপলব্ধ | 554 নাম : অতনু মাঝি পিতার নাম: সুভাষ মাঝি বাড়ির নং : এন0035 বয়স : 22 লিঙ্গ : পুরুষ | WSU2300374 ফটো উপলব্ধ | 555 নাম : প্রদীপ মাঝি পিতার নাম: নবকুমার মাঝি বাড়ির নং : এন0102 বয়স : 22 লিঙ্গ : পুরুষ | WSU2300390 ফটো উপলব্ধ |
| 556 নাম : জিৎ মাঝি পিতার নাম: উত্তম মাঝি বাড়ির নং : এন0099 বয়স : 22 লিঙ্গ : পুরুষ | WSU2300416 ফটো উপলব্ধ | 557 নাম : সুমন মাঝি পিতার নাম: সুজয় মাঝি বাড়ির নং : এন0035 বয়স : 22 লিঙ্গ : পুরুষ | WSU2300432 ফটো উপলব্ধ | 558 নাম : সুরজিৎ মাঝি পিতার নাম: তপন মাঝি বাড়ির নং : এন0037 বয়স : 21 লিঙ্গ : পুরুষ | WSU2378404 ফটো উপলব্ধ |
| 559 নাম : জবা মাঝি স্বামীর নাম: দীপু মাঝি বাড়ির নং : এন0026 বয়স : 23 লিঙ্গ : মহিলা | WSU2410058 ফটো উপলব্ধ | 560 নাম : দিপু মাঝি পিতার নাম: জয়দেব মাঝি বাড়ির নং : এন0026 বয়স : 22 লিঙ্গ : পুরুষ | WSU2378438 ফটো উপলব্ধ | 561 নাম : রুপসা মাঝি পিতার নাম: বংশী মাঝি বাড়ির নং : এন0025 বয়স : 21 লিঙ্গ : মহিলা | WSU2378446 ফটো উপলব্ধ |
| 562 নাম : অর্জুন মাঝি পিতার নাম: নিখিল মাঝি বাড়ির নং : এন0142 বয়স : 22 লিঙ্গ : পুরুষ | WSU2378453 ফটো উপলব্ধ | 563 নাম : রিয়া মাঝি স্বামীর নাম: শৈলেন মাঝি বাড়ির নং : এন0142 বয়স : 20 লিঙ্গ : মহিলা | WSU2437283 ফটো উপলব্ধ | 564 নাম : পুতুল মাঝি স্বামীর নাম: মন্থনাথ মাঝি বাড়ির নং : n0100 বয়স : 34 লিঙ্গ : মহিলা | WSU1320381 ফটো উপলব্ধ |
| 565 নাম : মন্থনাথ মাঝি পিতার নাম: দোলগোবিন্দ মাঝি বাড়ির নং : n0100 বয়স : 54 লিঙ্গ : পুরুষ | WB/36/254/618002 ফটো উপলব্ধ | 566 নাম : ঋতু মাঝি স্বামীর নাম: দেবশীষ মাঝি বাড়ির নং : এন0100 বয়স : 26 লিঙ্গ : মহিলা | NRZ2029536 ফটো উপলব্ধ | 567 নাম : শুভাশিষ মাঝি পিতার নাম: ধনঞ্জয় মাঝি বাড়ির নং : এন0100 বয়স : 20 লিঙ্গ : পুরুষ | WSU2431146 ফটো উপলব্ধ |
| 568 নাম : পদ্মা মাঝি স্বামীর নাম: প্রশান্ত মাঝি বাড়ির নং : এন0133 বয়স : 22 লিঙ্গ : মহিলা | WSU2300457 ফটো উপলব্ধ | 569 নাম : রিয়া মেটে স্বামীর নাম: সঞ্জয় মেটে বাড়ির নং : এন0108 বয়স : 23 লিঙ্গ : মহিলা | WSU2300614 ফটো উপলব্ধ | 570 নাম : কার্তিক মেটে পিতার নাম: কিঙ্কর মেটে বাড়ির নং : n0106 বয়স : 66 লিঙ্গ : পুরুষ | WB/36/254/618217 ফটো উপলব্ধ |

| | | | | | | | | |
|--|------------------|------------|---|------------------|------------|---|------------------|------------|
| 571 নাম : বিদ্যাৎ মেটে পিতার নাম: হাবুলাল মেটে বাড়ির নং : n0108 বয়স : 61 লিঙ্গ : পুরুষ | WB/36/254/618248 | ফটো উপলব্ধ | 572 নাম : সঞ্জয় মেটে পিতার নাম: বিদ্যাৎ মেটে বাড়ির নং : n0108 বয়স : 36 লিঙ্গ : পুরুষ | WSU1320233 | ফটো উপলব্ধ | 573 নাম : অঞ্জলী মেটে স্বামীর নাম: বিদ্যাৎ মেটে বাড়ির নং : n0108 বয়স : 63 লিঙ্গ : মহিলা | WB/36/254/618352 | ফটো উপলব্ধ |
| 574 নাম : শীলাবতী মেটে স্বামীর নাম: কার্তিক মেটে বাড়ির নং : n0106 বয়স : 61 লিঙ্গ : মহিলা | WB/36/254/618240 | ফটো উপলব্ধ | 575 নাম : দুলাল মেটে পিতার নাম: জগন্নাথ মেটে বাড়ির নং : n0113 বয়স : 38 লিঙ্গ : পুরুষ | WSU1655372 | ফটো উপলব্ধ | 576 নাম : মল্লিকা মেটে স্বামীর নাম: নন্দলাল মেটে বাড়ির নং : n0113 বয়স : 33 লিঙ্গ : মহিলা | WSU1655620 | ফটো উপলব্ধ |
| 577 নাম : নন্দলাল মেটে পিতার নাম: জগন্নাথ মেটে বাড়ির নং : n0113 বয়স : 46 লিঙ্গ : পুরুষ | BHV1333426 | ফটো উপলব্ধ | 578 নাম : লক্ষ্মীরাণী মেটে স্বামীর নাম: জগন্নাথ মেটে বাড়ির নং : n0113 বয়স : 66 লিঙ্গ : মহিলা | BHV1173483 | ফটো উপলব্ধ | 579 নাম : জগন্নাথ মেটে পিতার নাম: কিঙ্কর মেটে বাড়ির নং : n0113 বয়স : 69 লিঙ্গ : পুরুষ | WB/36/254/618200 | ফটো উপলব্ধ |
| 580 নাম : স্বপন কুমার মেটে পিতার নাম: কালীপদ মেটে বাড়ির নং : n0111 বয়স : 34 লিঙ্গ : পুরুষ | WSU1320241 | ফটো উপলব্ধ | 581 নাম : সোমা মেটে স্বামীর নাম: তাপসকুমার মেটে বাড়ির নং : n0111 বয়স : 44 লিঙ্গ : মহিলা | BHV1334242 | ফটো উপলব্ধ | 582 নাম : তাপস কুমার মেটে পিতার নাম: কালীপদ মেটে বাড়ির নং : n0111 বয়স : 48 লিঙ্গ : পুরুষ | BHV1626076 | ফটো উপলব্ধ |
| 583 নাম : মধুমিতা মল্ল মেটে স্বামীর নাম: স্বপন মেটে বাড়ির নং : এন0111 বয়স : 27 লিঙ্গ : মহিলা | UVG1686575 | ফটো উপলব্ধ | 584 নাম : সৌরভ কুমার মেটে পিতার নাম: তাপস কুমার মেটে বাড়ির নং : n0111 বয়স : 25 লিঙ্গ : পুরুষ | WSU2031193 | ফটো উপলব্ধ | 585 নাম : সুজয় মেটে পিতার নাম: বিদ্যাৎ মেটে বাড়ির নং : n0108 বয়স : 41 লিঙ্গ : পুরুষ | BHV2250157 | ফটো উপলব্ধ |
| 586 নাম : পূর্ণিমা মেটে স্বামীর নাম: সুজয় মেটে বাড়ির নং : n0108 বয়স : 37 লিঙ্গ : মহিলা | BHV2322030 | ফটো উপলব্ধ | 587 নাম : পূজা রুদ্ স্বামীর নাম: রাজিব রুদ্ বাড়ির নং : n0149 বয়স : 28 লিঙ্গ : মহিলা | WSU1817253 | ফটো উপলব্ধ | 588 নাম : বীনা রায় স্বামীর নাম: সৌম্যজিৎ রায় বাড়ির নং : n0070 বয়স : 28 লিঙ্গ : মহিলা | WSU1893148 | ফটো উপলব্ধ |
| 589 নাম : তনুশ্রী রায় স্বামীর নাম: তাপস রায় বাড়ির নং : n0070 বয়স : 37 লিঙ্গ : মহিলা | WSU1320175 | ফটো উপলব্ধ | 590 নাম : তাপস রায় পিতার নাম: কালীপদ রায় বাড়ির নং : n0070 বয়স : 50 লিঙ্গ : পুরুষ | WB/36/254/618120 | ফটো উপলব্ধ | 591 নাম : গঙ্গা রায় স্বামীর নাম: কালীপদ রায় বাড়ির নং : n0070 বয়স : 69 লিঙ্গ : মহিলা | BHV2568970 | ফটো উপলব্ধ |
| 592 নাম : সৌম্যজিৎ রায় পিতার নাম: পঙ্কজ রায় বাড়ির নং : n0070 বয়স : 34 লিঙ্গ : পুরুষ | WSU1453208 | ফটো উপলব্ধ | 593 নাম : ঝর্ণা রায় স্বামীর নাম: পঙ্কজ রায় বাড়ির নং : n0070 বয়স : 56 লিঙ্গ : মহিলা | WB/36/254/618159 | ফটো উপলব্ধ | 594 নাম : পঙ্কজ রায় পিতার নাম: পশুপতি রায় বাড়ির নং : n0070 বয়স : 59 লিঙ্গ : পুরুষ | WB/36/254/618446 | ফটো উপলব্ধ |
| 595 নাম : পূর্ণিমা রায় স্বামীর নাম: পশুপতি রায় বাড়ির নং : n0070 বয়স : 76 লিঙ্গ : মহিলা | WB/36/254/618158 | ফটো উপলব্ধ | 596 নাম : রামপ্রসাদ স্বর্ণকার পিতার নাম: বিজয়কৃষ্ণ স্বর্ণকার বাড়ির নং : n0007 বয়স : 68 লিঙ্গ : পুরুষ | WB/36/254/618123 | ফটো উপলব্ধ | 597 নাম : সুলেখা স্বর্ণকার স্বামীর নাম: রাম স্বর্ণকার বাড়ির নং : n0007 বয়স : 57 লিঙ্গ : মহিলা | BHV2516144 | ফটো উপলব্ধ |
| 598 নাম : সুমন স্বর্ণকার পিতার নাম: মহেশ স্বর্ণকার বাড়ির নং : n0122 বয়স : 25 লিঙ্গ : পুরুষ | WSU2031235 | ফটো উপলব্ধ | 599 নাম : বিমলা স্বর্ণকার স্বামীর নাম: মহেশ স্বর্ণকার বাড়ির নং : n0122 বয়স : 61 লিঙ্গ : মহিলা | WB/36/254/618389 | ফটো উপলব্ধ | 600 নাম : প্রভাত কুমার স্বর্ণকার পিতার নাম: রামপ্রসাদ স্বর্ণকার বাড়ির নং : n0007 বয়স : 38 লিঙ্গ : পুরুষ | BHV2516169 | ফটো উপলব্ধ |

| | | | | | |
|--|--------------------------------|---|--------------------------------|---|--------------------------------|
| 601 নাম : মনুয় স্বর্নকার পিতার নাম: রামপ্রসাদ স্বর্নকার বাড়ির নং : n0007 বয়স : 34 লিঙ্গ : পুরুষ | WSU1453075 ফটো উপলব্ধ | 602 নাম : লক্ষণ স্বর্নকার পিতার নাম: বিজয়কৃষ্ণ স্বর্নকার বাড়ির নং : n0008 বয়স : 61 লিঙ্গ : পুরুষ | WB/36/254/618286 ফটো উপলব্ধ | 603 নাম : বুলারাপী স্বর্নকার স্বামীর নাম: লক্ষণ স্বর্নকার বাড়ির নং : n0008 বয়স : 55 লিঙ্গ : মহিলা | WB/36/254/618210 ফটো উপলব্ধ |
| 604 নাম : সধিতা কর্মকার পিতার নাম: তপন কর্মকার বাড়ির নং : এন0007 বয়স : 28 লিঙ্গ : মহিলা | RXC1780170 ফটো উপলব্ধ | 605 নাম : জীবন সাঁতরা পিতার নাম: বুদ্ধদেব সাঁতরা বাড়ির নং : এন0087 বয়স : 23 লিঙ্গ : পুরুষ | WSU2229367 ফটো উপলব্ধ | 606 নাম : সহদেব সাঁতরা পিতার নাম: রনজিৎ সাঁতরা বাড়ির নং : n0119 বয়স : 29 লিঙ্গ : পুরুষ | WSU1731314 ফটো উপলব্ধ |
| 607 নাম : বিমল সাঁতরা পিতার নাম: সনাতন সাঁতরা বাড়ির নং : n0087 বয়স : 24 লিঙ্গ : পুরুষ | WSU2174613 ফটো উপলব্ধ | 608 নাম : রাখাল সাঁতরা পিতার নাম: তাপস সাঁতরা বাড়ির নং : n0112 বয়স : 24 লিঙ্গ : পুরুষ | WSU2174506 ফটো উপলব্ধ | 609 নাম : রাজেশ সাঁতরা পিতার নাম: সঞ্জয় সাঁতরা বাড়ির নং : n0120 বয়স : 25 লিঙ্গ : পুরুষ | WSU2031250 ফটো উপলব্ধ |
| 610 নাম : বিশ্বনাথ সাঁতরা পিতার নাম: ক্ষুদিরাম সাঁতরা বাড়ির নং : n0081 বয়স : 71 লিঙ্গ : পুরুষ | WB/36/254/618035 ফটো উপলব্ধ | 611 নাম : পিরুবালা সাঁতরা স্বামীর নাম: বিশ্বনাথ সাঁতরা বাড়ির নং : n0081 বয়স : 66 লিঙ্গ : মহিলা | WB/36/254/618078 ফটো উপলব্ধ | 612 নাম : রঘুনাথ সাঁতরা পিতার নাম: ক্ষুদিরাম সাঁতরা বাড়ির নং : n0082 বয়স : 65 লিঙ্গ : পুরুষ | WB/36/254/618414 ফটো উপলব্ধ |
| 613 নাম : সবিতা সাঁতরা স্বামীর নাম: রঘুনাথ সাঁতরা বাড়ির নং : n0082 বয়স : 59 লিঙ্গ : মহিলা | WB/36/254/618338 ফটো উপলব্ধ | 614 নাম : অভিজিৎ সাঁতরা পিতার নাম: রঘুনাথ সাঁতরা বাড়ির নং : n0082 বয়স : 35 লিঙ্গ : পুরুষ | WSU1320290 ফটো উপলব্ধ | 615 নাম : চন্দন সাঁতরা পিতার নাম: কাশীনাথ সাঁতরা বাড়ির নং : n0085 বয়স : 39 লিঙ্গ : পুরুষ | BHV2471464 ফটো উপলব্ধ |
| 616 নাম : মহাদেব সাঁতরা মায়ের নাম: ছায়া রানী সাঁতরা বাড়ির নং : n0085 বয়স : 41 লিঙ্গ : পুরুষ | WSU1320365 ফটো উপলব্ধ | 617 নাম : মীরা সাঁতরা স্বামীর নাম: মহাদেব সাঁতরা বাড়ির নং : n0085 বয়স : 40 লিঙ্গ : মহিলা | WSU1320373 ফটো উপলব্ধ | 618 নাম : নবকুমার সাঁতরা পিতার নাম: বলাই সাঁতরা বাড়ির নং : n0087 বয়স : 55 লিঙ্গ : পুরুষ | WB/36/254/618312 ফটো উপলব্ধ |
| 619 নাম : সনাতন সাঁতরা পিতার নাম: বলাই সাঁতরা বাড়ির নং : n0087 বয়স : 53 লিঙ্গ : পুরুষ | WB/36/254/618358 ফটো উপলব্ধ | 620 নাম : ময়না সাঁতরা স্বামীর নাম: সনাতন সাঁতরা বাড়ির নং : n0087 বয়স : 43 লিঙ্গ : মহিলা | BHV1624014 ফটো উপলব্ধ | 621 নাম : বুদ্ধদেব সাঁতরা পিতার নাম: বলাই সাঁতরা বাড়ির নং : n0087 বয়স : 49 লিঙ্গ : পুরুষ | BHV1173418 ফটো উপলব্ধ |
| 622 নাম : ছবিতা সাঁতরা স্বামীর নাম: বুদ্ধদেব সাঁতরা বাড়ির নং : n0087 বয়স : 46 লিঙ্গ : মহিলা | BHV1334101 ফটো উপলব্ধ | 623 নাম : মানসী সাঁতরা স্বামীর নাম: নব কুমার সাঁতরা বাড়ির নং : n0087 বয়স : 45 লিঙ্গ : মহিলা | BHV1334093 ফটো উপলব্ধ | 624 নাম : অঞ্জলা সাঁতরা স্বামীর নাম: কৃষ্ণকুমার সাঁতরা বাড়ির নং : n0087 বয়স : 38 লিঙ্গ : মহিলা | WSU1320472 ফটো উপলব্ধ |
| 625 নাম : তাপস সাঁতরা পিতার নাম: নেউল সাঁতরা বাড়ির নং : n0112 বয়স : 50 লিঙ্গ : পুরুষ | WB/36/254/618313 ফটো উপলব্ধ | 626 নাম : সন্দ্যা সাঁতরা স্বামীর নাম: তাপস সাঁতরা বাড়ির নং : n0112 বয়স : 43 লিঙ্গ : মহিলা | BHV2250165 ফটো উপলব্ধ | 627 নাম : মাধবী সাঁতরা স্বামীর নাম: শম্ভুনাথ সাঁতরা বাড়ির নং : n0115 বয়স : 61 লিঙ্গ : মহিলা | WB/36/254/618028 ফটো উপলব্ধ |
| 628 নাম : হারুপদ সাঁতরা পিতার নাম: ক্ষুদিরাম সাঁতরা বাড়ির নং : n0116 বয়স : 63 লিঙ্গ : পুরুষ | WB/36/254/618245 ফটো উপলব্ধ | 629 নাম : ময়না সাঁতরা স্বামীর নাম: হারুপদ সাঁতরা বাড়ির নং : n0116 বয়স : 55 লিঙ্গ : মহিলা | WB/36/254/618390 ফটো উপলব্ধ | 630 নাম : মিলন সাঁতরা পিতার নাম: হারুপদ সাঁতরা বাড়ির নং : n0116 বয়স : 35 লিঙ্গ : পুরুষ | WSU1320258 ফটো উপলব্ধ |

| | | | | | |
|---|--------------------------------|---|--------------------------------|--|--------------------------------|
| 631 নাম : উমা সাঁতরা স্বামীর নাম: মিলন সাঁতরা বাড়ির নং : n0116 বয়স : 31 লিঙ্গ : মহিলা | WSU1731330 ফটো উপলব্ধ | 632 নাম : তারাপদ সাঁতরা স্বামীর নাম: ক্ষুদিরাম সাঁতরা বাড়ির নং : n0117 বয়স : 61 লিঙ্গ : পুরুষ | BHV2516110 ফটো উপলব্ধ | 633 নাম : ময়না সাঁতরা স্বামীর নাম: তারাপদ সাঁতরা বাড়ির নং : n0117 বয়স : 53 লিঙ্গ : মহিলা | WB/36/254/618339 ফটো উপলব্ধ |
| 634 নাম : উত্তম সাঁতরা পিতার নাম: নেউল সাঁতরা বাড়ির নং : n0118 বয়স : 61 লিঙ্গ : পুরুষ | WB/36/254/618216 ফটো উপলব্ধ | 635 নাম : সূচিত্রা সাঁতরা স্বামীর নাম: উত্তম সাঁতরা বাড়ির নং : n0118 বয়স : 56 লিঙ্গ : মহিলা | WB/36/254/618053 ফটো উপলব্ধ | 636 নাম : অভিজিৎ সাঁতরা পিতার নাম: উত্তম সাঁতরা বাড়ির নং : n0118 বয়স : 30 লিঙ্গ : পুরুষ | WSU1655448 ফটো উপলব্ধ |
| # 637 নাম : সুরজিৎ সাঁতরা পিতার নাম: তারাপদ সাঁতরা বাড়ির নং : n0118 বয়স : 29 লিঙ্গ : পুরুষ | WSU1731322 ফটো উপলব্ধ | 638 নাম : রণজিত সাঁতরা পিতার নাম: নেউল সাঁতরা বাড়ির নং : n0119 বয়স : 55 লিঙ্গ : পুরুষ | WB/36/254/618319 ফটো উপলব্ধ | 639 নাম : ছায়ারানী সাঁতরা স্বামীর নাম: রণজিৎ সাঁতরা বাড়ির নং : n0119 বয়স : 50 লিঙ্গ : মহিলা | WB/36/254/618299 ফটো উপলব্ধ |
| 640 নাম : সঞ্জয় সাঁতরা পিতার নাম: শম্ভু সাঁতরা বাড়ির নং : n0120 বয়স : 43 লিঙ্গ : পুরুষ | BHV1625326 ফটো উপলব্ধ | 641 নাম : রিংকু সাঁতরা স্বামীর নাম: সঞ্জয় সাঁতরা বাড়ির নং : n0120 বয়স : 43 লিঙ্গ : মহিলা | BHV1625151 ফটো উপলব্ধ | 642 নাম : সুকুমার সাঁতরা পিতার নাম: নেউল সাঁতরা বাড়ির নং : n0121 বয়স : 52 লিঙ্গ : পুরুষ | WB/36/254/618136 ফটো উপলব্ধ |
| 643 নাম : মায়ী সাঁতরা স্বামীর নাম: সুকুমার সাঁতরা বাড়ির নং : n0121 বয়স : 42 লিঙ্গ : মহিলা | BHV2321883 ফটো উপলব্ধ | 644 নাম : বন্দনা সাঁতরা স্বামীর নাম: পদ্মলোচন সাঁতরা বাড়ির নং : n0115 বয়স : 38 লিঙ্গ : মহিলা | WSU1453190 ফটো উপলব্ধ | 645 নাম : পদ্মলোচন সাঁতরা পিতার নাম: শম্ভুনাথ সাঁতরা বাড়ির নং : n0115 বয়স : 38 লিঙ্গ : পুরুষ | WSU1453182 ফটো উপলব্ধ |
| 646 নাম : সদানন্দ সাঁতরা পিতার নাম: শম্ভুনাথ সাঁতরা বাড়ির নং : n0115 বয়স : 35 লিঙ্গ : পুরুষ | WSU1320282 ফটো উপলব্ধ | 647 নাম : প্রিয়া সাঁতরা স্বামীর নাম: সদানন্দ সাঁতরা বাড়ির নং : n0115 বয়স : 32 লিঙ্গ : মহিলা | WSU1555234 ফটো উপলব্ধ | 648 নাম : নপুর সাঁতরা স্বামীর নাম: মিতুন সাঁতরা বাড়ির নং : n0081 বয়স : 28 লিঙ্গ : মহিলা | WSU1897172 ফটো উপলব্ধ |
| 649 নাম : মমতা সর্দার স্বামীর নাম: লালমোহন সর্দার বাড়ির নং : n0116 বয়স : 32 লিঙ্গ : মহিলা | WSU1731363 ফটো উপলব্ধ | 650 নাম : সন্দীপ সাঁতরা পিতার নাম: বুদ্ধদেব সাঁতরা বাড়ির নং : n0087 বয়স : 27 লিঙ্গ : পুরুষ | WSU2031268 ফটো উপলব্ধ | 651 নাম : শান্তি সাঁতরা পিতার নাম: সুকুমার সাঁতরা বাড়ির নং : n0121 বয়স : 26 লিঙ্গ : পুরুষ | WSU2031219 ফটো উপলব্ধ |
| 652 নাম : নবকুমার সাঁতরা পিতার নাম: তাপস সাঁতরা বাড়ির নং : n0112 বয়স : 26 লিঙ্গ : পুরুষ | WSU1924414 ফটো উপলব্ধ | 653 নাম : কুশধ্বজ সাঁতরা পিতার নাম: বলাই সাঁতরা বাড়ির নং : n0087 বয়স : 53 লিঙ্গ : পুরুষ | WB/36/254/618430 ফটো উপলব্ধ | 654 নাম : রাজীব সাঁতরা পিতার নাম: কুশধ্বজ সাঁতরা বাড়ির নং : n0087 বয়স : 28 লিঙ্গ : পুরুষ | WSU1893072 ফটো উপলব্ধ |
| 655 নাম : লিলি মাঝি স্বামীর নাম: বিজয় মাঝি বাড়ির নং : এন0132 বয়স : 27 লিঙ্গ : মহিলা | SQT1885623 ফটো উপলব্ধ | 656 নাম : শ্রেয়সী রায় কোলে স্বামীর নাম: মঙ্গলধীপ কোলে বাড়ির নং : এন009 বয়স : 24 লিঙ্গ : মহিলা | WUQ2658508 ফটো উপলব্ধ | 657 নাম : টুঙ্গা মাঝি স্বামীর নাম: গোপাল মাঝি বাড়ির নং : এন0095 বয়স : 20 লিঙ্গ : মহিলা | WSU2470748 ফটো উপলব্ধ |
| 658 নাম : সুরজ মাঝি পিতার নাম: দিলীপ মাঝি বাড়ির নং : এন0099 বয়স : 19 লিঙ্গ : পুরুষ | WSU2472090 ফটো উপলব্ধ | 659 নাম : রাজদীপ মাজী পিতার নাম: অভিজিৎ মাজী বাড়ির নং : এন005 বয়স : 19 লিঙ্গ : পুরুষ | WSU2489854 ফটো উপলব্ধ | 660 নাম : জয়ন্তী পাল পিতার নাম: শ্রীকান্ত পাল বাড়ির নং : এন0054 বয়স : 19 লিঙ্গ : মহিলা | WSU2489805 ফটো উপলব্ধ |

| | | |
|---|--|---|
| <p>661</p> <p>WSU2487031</p> <p>নাম : উষা মাঝি পিতার নাম: বংশী মাঝি বাড়ির নং : এন0025 বয়স : 19 লিঙ্গ : মহিলা</p> <p>ফটো উপলব্ধ</p> | <p>662</p> <p>WSU2487049</p> <p>নাম : তুফান মেটে পিতার নাম: সুজয় মেটে বাড়ির নং : এন0108 বয়স : 19 লিঙ্গ : পুরুষ</p> <p>ফটো উপলব্ধ</p> | <p>663</p> <p>WSU2490803</p> <p>নাম : বৃষ্টি মাঝি পিতার নাম: তপন মাঝি বাড়ির নং : এন0037 বয়স : 19 লিঙ্গ : মহিলা</p> <p>ফটো উপলব্ধ</p> |
| <p>664</p> <p>WSU2490811</p> <p>নাম : শ্রেয়া ঘোষ পিতার নাম: গোপাল ঘোষ বাড়ির নং : এন0098 বয়স : 19 লিঙ্গ : মহিলা</p> <p>ফটো উপলব্ধ</p> | <p>665</p> <p>WSU2493328</p> <p>নাম : সাখী চক্রবর্তী পিতার নাম: ভরত চক্রবর্তী বাড়ির নং : এন0071 বয়স : 19 লিঙ্গ : মহিলা</p> <p>ফটো উপলব্ধ</p> | <p>666</p> <p>WSU2493369</p> <p>নাম : পীযুষ মন্ডল পিতার নাম: শ্রীকান্ত মন্ডল বাড়ির নং : এন0109 বয়স : 19 লিঙ্গ : পুরুষ</p> <p>ফটো উপলব্ধ</p> |

| | | |
|---|---|------------|
| 667 | 1 | WSU2512994 |
| নাম : দোলন সাঁতরা পিতার নাম: সনাতন সাঁতরা বাড়ির নং : এন0087 বয়স : 18 লিঙ্গ : মহিলা | | |
| ফটো উপলব্ধ | | |

| | | |
|--|---|------------|
| 668 | 1 | WSU2513000 |
| নাম : সার্থক ঘোষ পিতার নাম: সমিত ঘোষ বাড়ির নং : এন0069 বয়স : 18 লিঙ্গ : পুরুষ | | |
| ফটো উপলব্ধ | | |

| | | |
|---|---|------------|
| 669 | 1 | WSU2513034 |
| নাম : অঙ্কিতা কোলে পিতার নাম: মনোরঞ্জন কোলে বাড়ির নং : এন0012 বয়স : 18 লিঙ্গ : মহিলা | | |
| ফটো উপলব্ধ | | |

| | | |
|--|---|------------|
| 670 | 1 | WSU2514198 |
| নাম : সৌমি কোলে পিতার নাম: শান্তিপদ কোলে বাড়ির নং : এন0016 বয়স : 18 লিঙ্গ : মহিলা | | |
| ফটো উপলব্ধ | | |

| | | |
|---|---|------------|
| 671 | 1 | WSU2514206 |
| নাম : মেঘা খাঁ পিতার নাম: অমরেশ খাঁ বাড়ির নং : এন0046 বয়স : 18 লিঙ্গ : মহিলা | | |
| ফটো উপলব্ধ | | |

নির্বাচক সংখ্যার সারসংক্ষেপ :

A) নির্বাচকের সংখ্যা :

| | নির্বাচক তালিকার প্রকৃতি | নির্বাচক তালিকার পরিচিতি : | নির্বাচকের সংখ্যা : | | | | |
|-------------------------------------|---|----------------------------|--|-------|--------------|-----|-----|
| | | | পুরুষ | মহিলা | তৃতীয় লিঙ্গ | মোট | |
| I | মূল তালিকা | মূল তালিকা | বিশেষ নিবিড় সংশোধনী ২০২৬-এর চূড়ান্ত ভোটার তালিকা | 347 | 319 | 0 | 666 |
| II | 1- সংযোজন তালিকা | সংযোজনী 1 | বিশেষ সংক্ষিপ্ত সংশোধন 2026 | 1 | 4 | 0 | 5 |
| III | 2- বিয়োজন তালিকা | সংযোজনী 1 | বিশেষ সংক্ষিপ্ত সংশোধন 2026 | 0 | 0 | 0 | 0 |
| IV | 'লিঙ্গ ক্ষেত্রের' পরিবর্তনের কারণে পার্থক্য | | | 0 | 0 | 0 | 0 |
| নির্বাচকের মোট সংখ্যা (I+II-III+IV) | | | | 348 | 323 | 0 | 671 |

B) ক্রটি সংশোধনের সংখ্যা :

| নির্বাচক তালিকার প্রকৃতি | নির্বাচক তালিকার পরিচিতি : | ক্রটি সংশোধনের সংখ্যা : |
|--------------------------|-----------------------------|-------------------------|
| সংযোজনী 1 | বিশেষ সংক্ষিপ্ত সংশোধন 2026 | 2 |

নির্বাচক নিবন্ধন আধিকারিকের স্বাক্ষর

E-মৃত, S-স্থানান্তরিত, R-একাধিকবার অন্তর্ভুক্ত, M-নিখোঁজ, Q-যোগ্য নহে