

## নির্বাচক তালিকা 2026 S25 পশ্চিমবঙ্গ

বিধানসভা নির্বাচনক্ষেত্রের নং, নাম ও সংরক্ষণের স্থিতি : 257 - ইন্দাস (তপশীলি জাতি)		অংশ নং : 248			
বিধানসভা নির্বাচনক্ষেত্রটি যে লোকসভা নির্বাচনক্ষেত্রের / ক্ষেত্রসমূহের অন্তর্ভুক্ত তার নং, নাম ও সংরক্ষণ স্থিতি : 37 - বিষ্ণুপুর (তপশীলি জাতি)					
1. সংশোধনের পূর্ণ বিবরণ					
সংশোধনের বৎসর :	2026	নির্বাচক তালিকার পরিচিতি :			
ভিত্তি তারিখ :	01-01-2026	বিশেষ নিবিড় সংশোধনী ২০২৬-এর চূড়ান্ত ভোটার তালিকা			
সংশোধনের প্রকৃতি :	বিশেষ নিবিড় সংশোধনী 2026				
প্রকাশনার তারিখ :	28-02-2026				
2. অংশ ও নির্বাচনী এলাকার পূর্ণ বিবরণ :					
অংশের ভাগ নং ও নাম :					
1-লাউগ্রাম, নন্দীপাড়া, মন্ডলপাড়া, দক্ষিণপাড়া, মধ্যপাড়া		প্রধান শহর/গ্রাম	: লাউগ্রাম		
		ওয়ার্ড	:		
		থানা	: কোতুলপুর		
		গ্রাম পঞ্চায়েত	: লাউগ্রাম		
		ব্লক	: কোতুলপুর		
		মহকুমা	: বিষ্ণুপুর		
		জেলা	: বাঁকুড়া		
		পিন	: 722141		
3. ভোট গ্রহন কেন্দ্রের পূর্ণ বিবরণ :					
ভোট গ্রহন কেন্দ্রের নং, নাম :		ভোট গ্রহন কেন্দ্রের শ্রেণী :		গ্রামীণ	
248 - লাউগ্রাম নিম্নবুনিয়াদি প্রাথমিক বিদ্যালয়		এই অংশে সহায়ক ভোটগ্রহন কেন্দ্রের সংখ্যা :		0	
ভোট গ্রহন কেন্দ্রের ঠিকানা :					
লাউগ্রাম নিম্নবুনিয়াদি প্রাথমিক বিদ্যালয়, (রুম-১), লাউগ্রাম					
4. নির্বাচকের সংখ্যা :					
প্রথম ক্রমিক নং	শেষ ক্রমিক নং	মোট সংখ্যা			
		পুরুষ	মহিলা	তৃতীয় লিঙ্গ	মোট
1	742	380	360	0	740

নির্বাচক নিবন্ধন আধিকারিকের স্বাক্ষর

Nazri Naksha

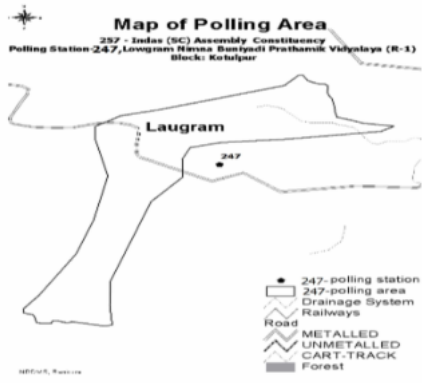

Google Map View



Polling Station Building Front View



Polling Station Front View



Cad View

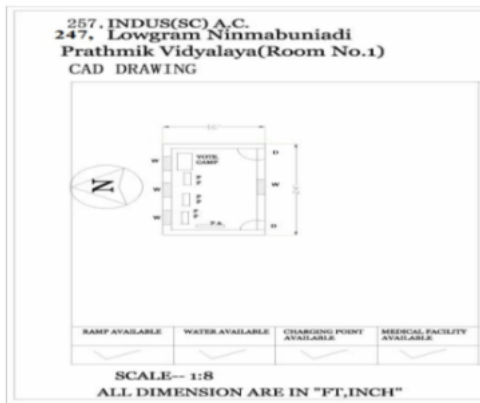

Key MAP View

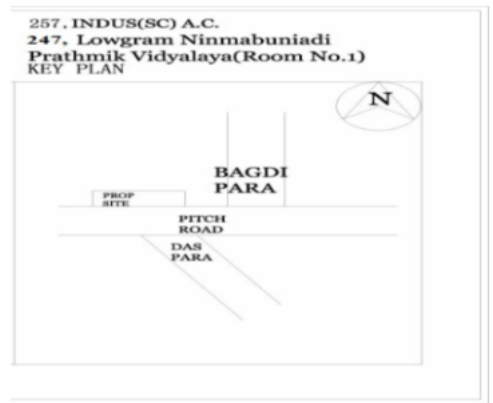

বিধানসভা নির্বাচনক্ষেত্রের নং, নাম : 257-ইন্দাস  
ভাগ নং, নাম : 1-লাউগ্রাম,নন্দীপাড়া,মন্ডলপাড়া,দক্ষিণপাড়া,মধ্যপাড়া

1 নাম : অমিয় কর্মকার পিতার নাম: পিরুপদ কর্মকার বাড়ির নং : n0125 বয়স : 49 লিঙ্গ : পুরুষ	BHV1624824 ফটো উপলব্ধ	2 নাম : তনুশ্রী কর্মকার স্বামীর নাম: সুদীপ কর্মকার বাড়ির নং : n0128 বয়স : 39 লিঙ্গ : মহিলা	BHV2570661 ফটো উপলব্ধ	3 নাম : মাধবী কর্মকার স্বামীর নাম: মৃত্যুঞ্জয় কর্মকার বাড়ির নং : n0128 বয়স : 67 লিঙ্গ : মহিলা	BHV1626688 ফটো উপলব্ধ
4 নাম : অচিন্ত্য কর্মকার পিতার নাম: পিরুপদ কর্মকার বাড়ির নং : n0125 বয়স : 41 লিঙ্গ : পুরুষ	BHV2325579 ফটো উপলব্ধ	5 নাম : সুদীপ কর্মকার পিতার নাম: মৃত্যুঞ্জয় কর্মকার বাড়ির নং : n0128 বয়স : 47 লিঙ্গ : পুরুষ	BHV2272961 ফটো উপলব্ধ	6 নাম : অসীম কর্মকার পিতার নাম: পিরুপদ কর্মকার বাড়ির নং : n0125 বয়স : 49 লিঙ্গ : পুরুষ	WB/36/254/588342 ফটো উপলব্ধ
7 নাম : অঞ্জলী কর্মকার স্বামীর নাম: পিরুপদ কর্মকার বাড়ির নং : n0125 বয়স : 66 লিঙ্গ : মহিলা	WB/36/254/588281 ফটো উপলব্ধ	8 নাম : সুপ্রিয়া কর্মকার স্বামীর নাম: অচিন্ত্য কর্মকার বাড়ির নং : n0125 বয়স : 34 লিঙ্গ : মহিলা	NRZ1546092 ফটো উপলব্ধ	9 নাম : সুবীরকান্তি কেশ পিতার নাম: সাধন চন্দ্র কেশ বাড়ির নং : n0002 বয়স : 60 লিঙ্গ : পুরুষ	WB/36/254/585528 ফটো উপলব্ধ
10 নাম : দীপ্তি বালু কেশ স্বামীর নাম: মদন মোহন কেশ বাড়ির নং : n0001 বয়স : 67 লিঙ্গ : মহিলা	WB/36/254/585359 ফটো উপলব্ধ	11 নাম : মলয়কান্তি কেশ পিতার নাম: সাধন চন্দ্র কেশ বাড়ির নং : n0002 বয়স : 45 লিঙ্গ : পুরুষ	WSU2086742 ফটো উপলব্ধ	12 নাম : শ্রাবনী কেশ স্বামীর নাম: সুবীর কেশ বাড়ির নং : n0002 বয়স : 46 লিঙ্গ : মহিলা	BHV1624063 ফটো উপলব্ধ
13 নাম : রুমা কেশ স্বামীর নাম: মলয় কান্তি কেশ বাড়ির নং : n0002 বয়স : 46 লিঙ্গ : মহিলা	WSU1323781 ফটো উপলব্ধ	14 নাম : প্রবীরকান্তি কেশ পিতার নাম: সাধন চন্দ্র কেশ বাড়ির নং : n0002 বয়স : 51 লিঙ্গ : পুরুষ	WB/36/254/585032 ফটো উপলব্ধ	15 নাম : প্রীতম কুমার কেশ পিতার নাম: সুবীর কান্তি কেশ বাড়ির নং : এন0002 বয়স : 22 লিঙ্গ : পুরুষ	WSU2304004 ফটো উপলব্ধ
16 নাম : মধুমিতা হাজরা কেশ স্বামীর নাম: প্রবীর কান্তি কেশ বাড়ির নং : এন0002 বয়স : 32 লিঙ্গ : মহিলা	WSU1445568 ফটো উপলব্ধ	17 নাম : চাঁপা কোটাল স্বামীর নাম: সঞ্জয় কোটাল বাড়ির নং : n0160 বয়স : 33 লিঙ্গ : মহিলা	WSU1391549 ফটো উপলব্ধ	18 নাম : সঞ্জয় কোটাল পিতার নাম: ধীরেন কোটাল বাড়ির নং : n0160 বয়স : 36 লিঙ্গ : পুরুষ	BHV2620136 ফটো উপলব্ধ
19 নাম : সন্ধ্যা কোটাল স্বামীর নাম: ধীরেন কোটাল বাড়ির নং : n0160 বয়স : 57 লিঙ্গ : মহিলা	WB/36/254/588327 ফটো উপলব্ধ	20 নাম : পায়েল ঘোষ খাঁ স্বামীর নাম: নন্দন খাঁ বাড়ির নং : n0003 বয়স : 27 লিঙ্গ : মহিলা	WSU1955806 ফটো উপলব্ধ	21 নাম : রঘুনার্থ খাঁ পিতার নাম: কিংকর চন্দ্র খাঁ বাড়ির নং : n0003 বয়স : 53 লিঙ্গ : পুরুষ	WSU2086627 ফটো উপলব্ধ
22 নাম : বাবলু কুমার খান পিতার নাম: কিংকর চন্দ্র খাঁ বাড়ির নং : n0003 বয়স : 61 লিঙ্গ : পুরুষ	WSU2086635 ফটো উপলব্ধ	23 নাম : পম্পা খাঁ স্বামীর নাম: রঘুনার্থ খাঁ বাড়ির নং : n0003 বয়স : 44 লিঙ্গ : মহিলা	BHV2570513 ফটো উপলব্ধ	24 নাম : নির্মাল্য খাঁ পিতার নাম: বিশ্বজিৎ খাঁ বাড়ির নং : এন0004 বয়স : 22 লিঙ্গ : পুরুষ	WSU2304228 ফটো উপলব্ধ
25 নাম : সুব্রত খাঁ পিতার নাম: বুদ্ধদেব খাঁ বাড়ির নং : n0007 বয়স : 30 লিঙ্গ : পুরুষ	WSU1732841 ফটো উপলব্ধ	26 নাম : তপতী খাঁ স্বামীর নাম: তপন খাঁ বাড়ির নং : n0005 বয়স : 62 লিঙ্গ : মহিলা	WB/36/254/585170 ফটো উপলব্ধ	27 নাম : চায়না খাঁ স্বামীর নাম: অভিজিত খাঁ বাড়ির নং : n0004 বয়স : 35 লিঙ্গ : মহিলা	WSU1394790 ফটো উপলব্ধ
28 নাম : বর্নালী খাঁ (দত্ত) স্বামীর নাম: বিশ্বজিৎ খাঁ বাড়ির নং : n0004 বয়স : 47 লিঙ্গ : মহিলা	WSU1324201 ফটো উপলব্ধ	29 নাম : অভিজিত খাঁ পিতার নাম: দেবেন্দ্র নাথ খাঁ বাড়ির নং : n0004 বয়স : 49 লিঙ্গ : পুরুষ	BHV1332659 ফটো উপলব্ধ	30 নাম : নন্দন খাঁ পিতার নাম: লালমোহন খাঁ বাড়ির নং : n0003 বয়স : 33 লিঙ্গ : পুরুষ	WSU1454933 ফটো উপলব্ধ

বিধানসভা নির্বাচনক্ষেত্রের নং, নাম : 257-ইন্দাস  
ভাগ নং, নাম : 1-লাউগ্রাম,নন্দীপাড়া,মন্ডলপাড়া,দক্ষিণপাড়া,মধ্যপাড়া

31 নাম : রুমা খাঁ স্বামীর নাম: লালমোহন খাঁ বাড়ির নং : n0003 বয়স : 60 লিঙ্গ : মহিলা	WB/36/254/585620	ফটো উপলব্ধ	32 নাম : লালমোহন খাঁ পিতার নাম: কিঙ্কর খাঁ বাড়ির নং : n0003 বয়স : 63 লিঙ্গ : পুরুষ	BHV1624626	ফটো উপলব্ধ	33 নাম : বুলারানী খাঁ স্বামীর নাম: করালী খাঁ বাড়ির নং : n0003 বয়স : 63 লিঙ্গ : মহিলা	WB/36/254/585219	ফটো উপলব্ধ
34 নাম : করালী খাঁ পিতার নাম: কিঙ্কর খাঁ বাড়ির নং : n0003 বয়স : 65 লিঙ্গ : পুরুষ	WB/36/254/585226	ফটো উপলব্ধ	35 নাম : তনয় খাঁ পিতার নাম: তপন খাঁ বাড়ির নং : n0005 বয়স : 38 লিঙ্গ : পুরুষ	WSU1733005	ফটো উপলব্ধ	36 নাম : পরমা খাঁ স্বামীর নাম: তাপস খাঁ বাড়ির নং : n0006 বয়স : 50 লিঙ্গ : মহিলা	BHV1332154	ফটো উপলব্ধ
37 নাম : চন্দন খাঁ পিতার নাম: তাপস খাঁ বাড়ির নং : n0006 বয়স : 29 লিঙ্গ : পুরুষ	WSU1732833	ফটো উপলব্ধ	38 নাম : দীপু রানী খাঁ স্বামীর নাম: বুদ্ধদেব খাঁ বাড়ির নং : n0007 বয়স : 50 লিঙ্গ : মহিলা	WB/36/254/585158	ফটো উপলব্ধ	39 নাম : জয়াব্রত খাঁ পিতার নাম: গুণধর খাঁ বাড়ির নং : n0008 বয়স : 34 লিঙ্গ : পুরুষ	WSU1324177	ফটো উপলব্ধ
40 নাম : রেবা খাঁ স্বামীর নাম: বাবলু খাঁ বাড়ির নং : n0003 বয়স : 46 লিঙ্গ : মহিলা	BHV1332279	ফটো উপলব্ধ	41 নাম : সুরজিৎ খাঁ পিতার নাম: রঘুনাথ খাঁ বাড়ির নং : এন0003 বয়স : 23 লিঙ্গ : পুরুষ	WSU2225027	ফটো উপলব্ধ	42 নাম : রাজীব গোস্বামী পিতার নাম: লক্ষ্মীকান্ত গোস্বামী বাড়ির নং : n0113 বয়স : 27 লিঙ্গ : পুরুষ	WSU1894153	ফটো উপলব্ধ
43 নাম : সমান্তি গোস্বামী স্বামীর নাম: তরন গোস্বামী বাড়ির নং : n0112 বয়স : 30 লিঙ্গ : মহিলা	WSU1894161	ফটো উপলব্ধ	44 নাম : অজিত গোস্বামী পিতার নাম: নিমাই গোস্বামী বাড়ির নং : n0112 বয়স : 73 লিঙ্গ : পুরুষ	BHV2243350	ফটো উপলব্ধ	45 নাম : শিউলি গোস্বামী স্বামীর নাম: বাবুসোনা গোস্বামী বাড়ির নং : n0112 বয়স : 26 লিঙ্গ : মহিলা	WSU1957646	ফটো উপলব্ধ
46 নাম : আনন্দময়ী গোস্বামী স্বামীর নাম: অনন্ত গোস্বামী বাড়ির নং : n0168 বয়স : 37 লিঙ্গ : মহিলা	WSU1455039	ফটো উপলব্ধ	47 নাম : অপর্ণা গোস্বামী স্বামীর নাম: লক্ষ্মীকান্ত গোস্বামী বাড়ির নং : n0113 বয়স : 53 লিঙ্গ : মহিলা	WB/36/254/588109	ফটো উপলব্ধ	48 নাম : তরন গোস্বামী পিতার নাম: অনন্ত গোস্বামী বাড়ির নং : n0112 বয়স : 42 লিঙ্গ : পুরুষ	WSU1391457	ফটো উপলব্ধ
49 নাম : বাবুসোনা গোস্বামী পিতার নাম: অজিত গোস্বামী বাড়ির নং : n0112 বয়স : 42 লিঙ্গ : পুরুষ	BHV2325603	ফটো উপলব্ধ	50 নাম : আরতি গোস্বামী স্বামীর নাম: অজিত গোস্বামী বাড়ির নং : n0112 বয়স : 68 লিঙ্গ : মহিলা	WB/36/254/588108	ফটো উপলব্ধ	51 নাম : রাজীব চন্দ্র পিতার নাম: চুড়ামনি চন্দ্র বাড়ির নং : n0097 বয়স : 39 লিঙ্গ : পুরুষ	BHV2472348	ফটো উপলব্ধ
52 নাম : মামনি দাস চন্দ্র স্বামীর নাম: মহাবীর চন্দ্র বাড়ির নং : n0097 বয়স : 32 লিঙ্গ : মহিলা	WSU1556729	ফটো উপলব্ধ	53 নাম : মহাবীর চন্দ্র পিতার নাম: চুড়ামনি চন্দ্র বাড়ির নং : n0097 বয়স : 44 লিঙ্গ : পুরুষ	BHV1624204	ফটো উপলব্ধ	54 নাম : রীনা শীল চন্দ্র স্বামীর নাম: প্রবীর কুমার চন্দ্র বাড়ির নং : n0097 বয়স : 42 লিঙ্গ : মহিলা	WSU1323641	ফটো উপলব্ধ
55 নাম : প্রবীর কুমার চন্দ্র পিতার নাম: চুড়ামনি চন্দ্র বাড়ির নং : n0097 বয়স : 51 লিঙ্গ : পুরুষ	WB/36/254/588334	ফটো উপলব্ধ	56 নাম : চুড়ামনি চন্দ্র পিতার নাম: রামরঞ্জন চন্দ্র বাড়ির নং : n0097 বয়স : 78 লিঙ্গ : পুরুষ	WSU2086734	ফটো উপলব্ধ	57 নাম : মাধবী চন্দ্র স্বামীর নাম: চুড়ামণি চন্দ্র বাড়ির নং : n0097 বয়স : 68 লিঙ্গ : মহিলা	WB/36/254/588650	ফটো উপলব্ধ
58 নাম : সোনালী হাজরা স্বামীর নাম: বিকাশ হাজরা বাড়ির নং : এন0074 বয়স : 32 লিঙ্গ : মহিলা	WSU1558287	ফটো উপলব্ধ	59 নাম : বিশ্বনাথ তা পিতার নাম: গয়ারাম তা বাড়ির নং : n0015 বয়স : 72 লিঙ্গ : পুরুষ	WB/36/254/585470	ফটো উপলব্ধ	60 নাম : স্মৃতিকনা তা স্বামীর নাম: সুরভ তা বাড়ির নং : n0152 বয়স : 35 লিঙ্গ : মহিলা	UAA1762533	ফটো উপলব্ধ

বিধানসভা নির্বাচনক্ষেত্রের নং, নাম : 257-ইন্দাস  
ভাগ নং, নাম : 1-লাউগ্রাম,নন্দীপাড়া,মন্ডলপাড়া,দক্ষিণপাড়া,মধ্যপাড়া

61	WSU1817717	নাম : ইতু তা স্বামীর নাম: প্রদীপ তা বাড়ির নং : n0088 বয়স : 31 লিঙ্গ : মহিলা	ফটো উপলব্ধ	62	WSU1817592	নাম : রুপন তা পিতার নাম: পঙ্কজ তা বাড়ির নং : n0012 বয়স : 28 লিঙ্গ : পুরুষ	ফটো উপলব্ধ	63	WSU2029817	নাম : অবন্তিকা তা পিতার নাম: অমিয় কুমার তা বাড়ির নং : n0157 বয়স : 25 লিঙ্গ : মহিলা	ফটো উপলব্ধ
64	WB/36/254/588843	নাম : অমিয় কুমার তা পিতার নাম: ভুতনাথ তা বাড়ির নং : n0157 বয়স : 62 লিঙ্গ : পুরুষ	ফটো উপলব্ধ	65	BHV2516979	নাম : অসিতবরন তা পিতার নাম: হরিশঙ্কর তা বাড়ির নং : n0151 বয়স : 66 লিঙ্গ : পুরুষ	ফটো উপলব্ধ	66	BHV2324952	নাম : সুবর্ণা তা পিতার নাম: অসিত বরন তা বাড়ির নং : n0151 বয়স : 40 লিঙ্গ : মহিলা	ফটো উপলব্ধ
67	WSU2086916	নাম : রণজীত কুমার তা পিতার নাম: ভুতনাথ তা বাড়ির নং : n0157 বয়স : 82 লিঙ্গ : পুরুষ	ফটো উপলব্ধ	68	WSU2087096	নাম : সন্দীপ তা পিতার নাম: নিমাই চরণ তা বাড়ির নং : n0088 বয়স : 50 লিঙ্গ : পুরুষ	ফটো উপলব্ধ	69	WSU2086759	নাম : বেলারানী তা স্বামীর নাম: নিমাইচরণ তা বাড়ির নং : n0088 বয়স : 73 লিঙ্গ : মহিলা	ফটো উপলব্ধ
70	WB/36/254/588970	নাম : কুমকুম তা স্বামীর নাম: অমিয় কুমার তা বাড়ির নং : n0157 বয়স : 56 লিঙ্গ : মহিলা	ফটো উপলব্ধ	71	BHV2243046	নাম : বংশী তা পিতার নাম: বিশ্বনাথ তা বাড়ির নং : n0015 বয়স : 42 লিঙ্গ : পুরুষ	ফটো উপলব্ধ	72	WB/36/254/585527	নাম : অঞ্জলী তা স্বামীর নাম: বিশ্বনাথ তা বাড়ির নং : n0015 বয়স : 72 লিঙ্গ : মহিলা	ফটো উপলব্ধ
73	WSU2086825	নাম : মনিমালা তা স্বামীর নাম: তিমির বরণ তা বাড়ির নং : n0152 বয়স : 57 লিঙ্গ : মহিলা	ফটো উপলব্ধ	74	WSU2177228	নাম : অনামিকা তা পিতার নাম: অমিয় কুমার তা বাড়ির নং : n0157 বয়স : 24 লিঙ্গ : মহিলা	ফটো উপলব্ধ	75	WSU2177277	নাম : সুমন তা পিতার নাম: উদয় কুমার তা বাড়ির নং : n0011 বয়স : 24 লিঙ্গ : পুরুষ	ফটো উপলব্ধ
76	WSU2225050	নাম : রাজীব তা পিতার নাম: বংশী তা বাড়ির নং : এন0015 বয়স : 23 লিঙ্গ : পুরুষ	ফটো উপলব্ধ	77	BHV1456896	নাম : প্রদীপ কুমার তা পিতার নাম: নিমাই চরণ তা বাড়ির নং : n0088 বয়স : 49 লিঙ্গ : পুরুষ	ফটো উপলব্ধ	78	WSU1391358	নাম : লক্ষী তা স্বামীর নাম: বসন্ত কুমার তা বাড়ির নং : n0014 বয়স : 41 লিঙ্গ : মহিলা	ফটো উপলব্ধ
79	ZUM1338292	নাম : সঙ্গীতা সরকার পিতার নাম: সন্তু বরণ তা বাড়ির নং : এন0152 বয়স : 35 লিঙ্গ : মহিলা	ফটো উপলব্ধ	80	WSU2379519	নাম : দেবধনি তা পিতার নাম: বাপি তা বাড়ির নং : এন0011 বয়স : 21 লিঙ্গ : মহিলা	ফটো উপলব্ধ	81	WB/36/254/585597	নাম : বুলারানী তা স্বামীর নাম: বিনয় তা বাড়ির নং : n0014 বয়স : 73 লিঙ্গ : মহিলা	ফটো উপলব্ধ
82	WB/36/254/585446	নাম : পার্বতী তা স্বামীর নাম: সনৎ তা বাড়ির নং : n0013 বয়স : 59 লিঙ্গ : মহিলা	ফটো উপলব্ধ	83	WB/36/254/585456	নাম : সনৎ তা পিতার নাম: বাসুদেব তা বাড়ির নং : n0013 বয়স : 62 লিঙ্গ : পুরুষ	ফটো উপলব্ধ	84	WB/36/254/585353	নাম : সুমিতা তা স্বামীর নাম: পঙ্কজ তা বাড়ির নং : n0012 বয়স : 59 লিঙ্গ : মহিলা	ফটো উপলব্ধ
85	BHV1109750	নাম : পঙ্কজ তা পিতার নাম: বাসুদেব তা বাড়ির নং : n0012 বয়স : 69 লিঙ্গ : পুরুষ	ফটো উপলব্ধ	86	WSU1391531	নাম : ছবি তা স্বামীর নাম: বাপি তা বাড়ির নং : n0011 বয়স : 47 লিঙ্গ : মহিলা	ফটো উপলব্ধ	87	WB/36/254/585415	নাম : বাপি তা পিতার নাম: বাসুদেব তা বাড়ির নং : n0011 বয়স : 56 লিঙ্গ : পুরুষ	ফটো উপলব্ধ
88	BHV2570596	নাম : নিপা তা স্বামীর নাম: উদয় তা বাড়ির নং : n0011 বয়স : 47 লিঙ্গ : মহিলা	ফটো উপলব্ধ	89	WB/36/254/585437	নাম : উদয় তা পিতার নাম: বাসুদেব তা বাড়ির নং : n0011 বয়স : 59 লিঙ্গ : পুরুষ	ফটো উপলব্ধ	90	WB/36/254/585380	নাম : মেনকা তা স্বামীর নাম: বাসুদেব তা বাড়ির নং : n0011 বয়স : 87 লিঙ্গ : মহিলা	ফটো উপলব্ধ

বিধানসভা নির্বাচনক্ষেত্রের নং, নাম : 257-ইন্দাস  
ভাগ নং, নাম : 1-লাউগ্রাম,নন্দীপাড়া,মন্ডলপাড়া,দক্ষিণপাড়া,মধ্যপাড়া

91	BHV2324937	নাম : সন্ধ্যারাণী কর্মকার স্বামীর নাম: বটকৃষ্ণ কর্মকার বাড়ির নং : n0157 বয়স : 71 লিঙ্গ : মহিলা	ফটো উপলব্ধ	92	WB/36/254/588112	নাম : কম্পনারানী তা স্বামীর নাম: চিত্তরঞ্জন তা বাড়ির নং : n0153 বয়স : 73 লিঙ্গ : মহিলা	ফটো উপলব্ধ	93	WSU1199256	নাম : সুব্রত তা পিতার নাম: তিমির বরন তা বাড়ির নং : n0152 বয়স : 36 লিঙ্গ : পুরুষ	ফটো উপলব্ধ
94	BHV2568541	নাম : সন্তুবরণ তা পিতার নাম: তিমিরবরণ তা বাড়ির নং : n0152 বয়স : 37 লিঙ্গ : পুরুষ	ফটো উপলব্ধ	95	BHV2568467	নাম : সোমা স্বামীর নাম: সৌভিক নন্দী বাড়ির নং : n0151 বয়স : 38 লিঙ্গ : মহিলা	ফটো উপলব্ধ	96	WB/36/254/588111	নাম : মীনারানী তা স্বামীর নাম: অসিত তা বাড়ির নং : n0151 বয়স : 63 লিঙ্গ : মহিলা	ফটো উপলব্ধ
97	WSU1324052	নাম : সুতপা তা স্বামীর নাম: সন্দীপ তা বাড়ির নং : n0088 বয়স : 39 লিঙ্গ : মহিলা	ফটো উপলব্ধ	98	WSU1323567	নাম : সব্যসাচী তা পিতার নাম: সমীর তা বাড়ির নং : n0017 বয়স : 35 লিঙ্গ : পুরুষ	ফটো উপলব্ধ	99	WB/36/254/585401	নাম : পদ্মা তা স্বামীর নাম: সমীর তা বাড়ির নং : n0017 বয়স : 55 লিঙ্গ : মহিলা	ফটো উপলব্ধ
E 100	WB/36/254/585300	নাম : সমীর তা পিতার নাম: বগলা তা বাড়ির নং : n0017 বয়স : 59 লিঙ্গ : পুরুষ	ফটো উপলব্ধ	101	WSU1454792	নাম : প্রিয়াঙ্কা(কোনার) তা স্বামীর নাম: শান্তনু তা বাড়ির নং : n0016 বয়স : 34 লিঙ্গ : মহিলা	ফটো উপলব্ধ	102	BHV2272821	নাম : শান্তনু তা পিতার নাম: সুশীল তা বাড়ির নং : n0016 বয়স : 43 লিঙ্গ : পুরুষ	ফটো উপলব্ধ
103	WB/36/254/585316	নাম : রানুবালা তা স্বামীর নাম: সুশীল তা বাড়ির নং : n0016 বয়স : 63 লিঙ্গ : মহিলা	ফটো উপলব্ধ	104	WB/36/254/588016	নাম : তিমির বরন তা পিতার নাম: হরিশঙ্কর তা বাড়ির নং : n0152 বয়স : 60 লিঙ্গ : পুরুষ	ফটো উপলব্ধ	105	WSU1199272	নাম : সুপ্রীতি দাস স্বামীর নাম: অরুণ দাস বাড়ির নং : n0030 বয়স : 40 লিঙ্গ : মহিলা	ফটো উপলব্ধ
106	WSU1115732	নাম : অর্পণ দাস পিতার নাম: অসিত দাস বাড়ির নং : n0030 বয়স : 38 লিঙ্গ : পুরুষ	ফটো উপলব্ধ	107	WSU1556760	নাম : রুমা দাস স্বামীর নাম: অঞ্জন দাস বাড়ির নং : n0030 বয়স : 36 লিঙ্গ : মহিলা	ফটো উপলব্ধ	108	BHV2242691	নাম : অঞ্জন দাস পিতার নাম: অসিত দাস বাড়ির নং : n0030 বয়স : 42 লিঙ্গ : পুরুষ	ফটো উপলব্ধ
109	WB/36/254/585575	নাম : সুনন্দা দাস স্বামীর নাম: অসিত দাস বাড়ির নং : n0030 বয়স : 60 লিঙ্গ : মহিলা	ফটো উপলব্ধ	110	WB/36/254/585579	নাম : অসিত দাস পিতার নাম: শক্তি দাস বাড়ির নং : n0030 বয়স : 67 লিঙ্গ : পুরুষ	ফটো উপলব্ধ	111	BHV1624139	নাম : ফাল্গুনী দাস স্বামীর নাম: দীপক কুমার দাস বাড়ির নং : n0030 বয়স : 45 লিঙ্গ : মহিলা	ফটো উপলব্ধ
112	WB/36/254/585569	নাম : দীপক কুমার দাস পিতার নাম: শক্তিপদ দাস বাড়ির নং : n0030 বয়স : 56 লিঙ্গ : পুরুষ	ফটো উপলব্ধ	113	WSU2086767	নাম : অরুণ দাস পিতার নাম: শক্তি দাস বাড়ির নং : n0030 বয়স : 51 লিঙ্গ : পুরুষ	ফটো উপলব্ধ	114	WSU2437457	নাম : সুর্য্যংশু দাস পিতার নাম: দীপক কুমার দাস বাড়ির নং : এন0030 বয়স : 21 লিঙ্গ : পুরুষ	ফটো উপলব্ধ
115	WSU1657782	নাম : সুদীপা দে স্বামীর নাম: দীপক কুমার দে বাড়ির নং : n0126 বয়স : 36 লিঙ্গ : মহিলা	ফটো উপলব্ধ	116	WSU1556620	নাম : সৌমেন দে পিতার নাম: রবিনারায়ণ দে বাড়ির নং : n0126 বয়স : 31 লিঙ্গ : পুরুষ	ফটো উপলব্ধ	117	WB/36/254/588433	নাম : শ্যামলী দে স্বামীর নাম: তাপস দে বাড়ির নং : n0134 বয়স : 50 লিঙ্গ : মহিলা	ফটো উপলব্ধ
118	WB/36/254/588359	নাম : তাপস দে পিতার নাম: শ্যামাপদ দে বাড়ির নং : n0134 বয়স : 56 লিঙ্গ : পুরুষ	ফটো উপলব্ধ	119	BHV2243772	নাম : দীপক কুমার দে পিতার নাম: মধুসূদন দে বাড়ির নং : n0126 বয়স : 42 লিঙ্গ : পুরুষ	ফটো উপলব্ধ	120	WSU2168243	নাম : সোমা বাগদী পিতার নাম: তপন বাগদী বাড়ির নং : এন0126 বয়স : 24 লিঙ্গ : মহিলা	ফটো উপলব্ধ

বিধানসভা নির্বাচনক্ষেত্রের নং, নাম : 257-ইন্দাস  
ভাগ নং, নাম : 1-লাউগ্রাম, নন্দীপাড়া, মন্ডলপাড়া, দক্ষিণপাড়া, মধ্যপাড়া

121 নাম : অনুশ্রী আড়ি দে স্বামীর নাম: নির্মল দে বাড়ির নং : n0126 বয়স : 28 লিঙ্গ : মহিলা	WSU2177343 ফটো উপলব্ধ	122 নাম : রবিনারায়ন দে পিতার নাম: মুরলী দে বাড়ির নং : n0126 বয়স : 60 লিঙ্গ : পুরুষ	WB/36/254/588364 ফটো উপলব্ধ	123 নাম : পূজা দে স্বামীর নাম: সমীরন দে বাড়ির নং : n0126 বয়স : 31 লিঙ্গ : মহিলা	WSU1657774 ফটো উপলব্ধ
124 নাম : সমীরন দে পিতার নাম: রবিনারায়ন দে বাড়ির নং : n0126 বয়স : 36 লিঙ্গ : পুরুষ	WSU1323849 ফটো উপলব্ধ	125 নাম : নির্মল দে পিতার নাম: সুকুমার দে বাড়ির নং : n0126 বয়স : 32 লিঙ্গ : পুরুষ	WSU1556844 ফটো উপলব্ধ	126 নাম : কম্পনারানী দে স্বামীর নাম: সুকুমার দে বাড়ির নং : n0126 বয়স : 54 লিঙ্গ : মহিলা	WB/36/254/588667 ফটো উপলব্ধ
127 নাম : সুকুমার দে পিতার নাম: মুরলী দে বাড়ির নং : n0126 বয়স : 57 লিঙ্গ : পুরুষ	WB/36/254/588363 ফটো উপলব্ধ	128 নাম : মমতা (কর্মকার) দে স্বামীর নাম: গোপাল চন্দ্র দে বাড়ির নং : n0124 বয়স : 49 লিঙ্গ : মহিলা	BHV2325009 ফটো উপলব্ধ	129 নাম : চন্দ্রারানী দে স্বামীর নাম: মধুসূদন দে বাড়ির নং : n0126 বয়স : 57 লিঙ্গ : মহিলা	WB/36/254/588655 ফটো উপলব্ধ
130 নাম : ছবিরানী দে স্বামীর নাম: মুরলী দে বাড়ির নং : n0126 বয়স : 78 লিঙ্গ : মহিলা	WB/36/254/588651 ফটো উপলব্ধ	131 নাম : সাথী দে স্বামীর নাম: সৌমেন দে বাড়ির নং : এন0126 বয়স : 21 লিঙ্গ : মহিলা	WSU2406163 ফটো উপলব্ধ	132 নাম : নেপাল চন্দ্র দে পিতার নাম: রামপদ দে বাড়ির নং : n0124 বয়স : 56 লিঙ্গ : পুরুষ	WSU1742626 ফটো উপলব্ধ
133 নাম : গোপালচন্দ্র দে পিতার নাম: রামপদ দে বাড়ির নং : n0124 বয়স : 58 লিঙ্গ : পুরুষ	BHV1457522 ফটো উপলব্ধ	134 নাম : নরেন্দ্রনাথ দে পিতার নাম: চারুচন্দ্র দে বাড়ির নং : n0124 বয়স : 36 লিঙ্গ : পুরুষ	WSU1199280 ফটো উপলব্ধ	135 নাম : সত্যজিৎ দে পিতার নাম: চারুচন্দ্র দে বাড়ির নং : n0124 বয়স : 36 লিঙ্গ : পুরুষ	WSU1323773 ফটো উপলব্ধ
136 নাম : লক্ষীরানী দে স্বামীর নাম: চারুচন্দ্র দে বাড়ির নং : n0124 বয়স : 57 লিঙ্গ : মহিলা	WSU2462802 ফটো উপলব্ধ	137 নাম : চারুচন্দ্র দে পিতার নাম: রামপদ দে বাড়ির নং : n0124 বয়স : 68 লিঙ্গ : পুরুষ	WB/36/254/588291 ফটো উপলব্ধ	138 নাম : তমাল তরু দে পিতার নাম: গোপাল চন্দ্র দে বাড়ির নং : এন0124 বয়স : 20 লিঙ্গ : পুরুষ	WSU2437135 ফটো উপলব্ধ
139 নাম : তুষার দে পিতার নাম: তাপস দে বাড়ির নং : n0134 বয়স : 26 লিঙ্গ : পুরুষ	WSU1970078 ফটো উপলব্ধ	140 নাম : শিব শঙ্কর নন্দী পিতার নাম: রতন নন্দী বাড়ির নং : n0037 বয়স : 55 লিঙ্গ : পুরুষ	WB/36/254/585583 ফটো উপলব্ধ	141 নাম : অসিত কুমার নন্দী পিতার নাম: বীরেন্দ্রনাথ নন্দী বাড়ির নং : n0039 বয়স : 69 লিঙ্গ : পুরুষ	WB/36/254/585003 ফটো উপলব্ধ
142 নাম : শম্পা নন্দী স্বামীর নাম: শান্তনু নন্দী বাড়ির নং : n0043 বয়স : 30 লিঙ্গ : মহিলা	WSU1817576 ফটো উপলব্ধ	143 নাম : অভিজিৎ নন্দী পিতার নাম: অসিত নন্দী বাড়ির নং : n0039 বয়স : 44 লিঙ্গ : পুরুষ	BHV1626274 ফটো উপলব্ধ	144 নাম : সমাঞ্জি নন্দী স্বামীর নাম: বীরেশ্বর নন্দী বাড়ির নং : এন0038 বয়স : 31 লিঙ্গ : মহিলা	NRZ1841022 ফটো উপলব্ধ
145 নাম : সুমনা নন্দী পিতার নাম: নয়ন নন্দী বাড়ির নং : এন0035 বয়স : 23 লিঙ্গ : মহিলা	WSU2225118 ফটো উপলব্ধ	146 নাম : বীরেশ্বর নন্দী পিতার নাম: আনন্দময় নন্দী বাড়ির নং : n0038 বয়স : 41 লিঙ্গ : পুরুষ	BHV2272847 ফটো উপলব্ধ	147 নাম : হরিশাধন নন্দী পিতার নাম: ভূতনাথ নন্দী বাড়ির নং : n0048 বয়স : 64 লিঙ্গ : পুরুষ	WSU2086841 ফটো উপলব্ধ
148 নাম : মদন চন্দ্র নন্দী পিতার নাম: বীরেন্দ্র নন্দী বাড়ির নং : n0039 বয়স : 57 লিঙ্গ : পুরুষ	WSU2086692 ফটো উপলব্ধ	149 নাম : আনন্দময়ী নন্দী স্বামীর নাম: অভিরাম নন্দী বাড়ির নং : n0051 বয়স : 64 লিঙ্গ : মহিলা	WSU2086700 ফটো উপলব্ধ	150 নাম : নয়ন নন্দী পিতার নাম: লখি কান্ত নন্দী বাড়ির নং : n0035 বয়স : 48 লিঙ্গ : পুরুষ	BHV1623982 ফটো উপলব্ধ

বিধানসভা নির্বাচনক্ষেত্রের নং, নাম : 257-ইন্দাস  
ভাগ নং, নাম : 1-লাউগ্রাম,নন্দীপাড়া,মন্ডলপাড়া,দক্ষিণপাড়া,মধ্যপাড়া

151 নাম : তাপসী নন্দী স্বামীর নাম: দীপক নন্দী বাড়ির নং : n0036 বয়স : 30 লিঙ্গ : মহিলা	WSU1657915 ফটো উপলব্ধ	152 নাম : দীপক নন্দী পিতার নাম: শ্রীকান্ত নন্দী বাড়ির নং : n0036 বয়স : 38 লিঙ্গ : পুরুষ	BHV2568491 ফটো উপলব্ধ	153 নাম : অঞ্জলী নন্দী স্বামীর নাম: শ্রীকান্ত নন্দী বাড়ির নং : n0036 বয়স : 63 লিঙ্গ : মহিলা	WB/36/254/585060 ফটো উপলব্ধ
154 নাম : শ্রীকান্ত নন্দী পিতার নাম: ফনীন্দ্রনাথ নন্দী বাড়ির নং : n0036 বয়স : 69 লিঙ্গ : পুরুষ	WB/36/254/585062 ফটো উপলব্ধ	155 নাম : সুলতা নন্দী স্বামীর নাম: নয়ন নন্দী বাড়ির নং : n0035 বয়স : 44 লিঙ্গ : মহিলা	BHV1623990 ফটো উপলব্ধ	156 নাম : সুমন্ত নন্দী পিতার নাম: নয়ন নন্দী বাড়ির নং : n0035 বয়স : 25 লিঙ্গ : পুরুষ	WSU2042976 ফটো উপলব্ধ
157 নাম : সাধন নন্দী পিতার নাম: হরিমোহন নন্দী বাড়ির নং : n0041 বয়স : 63 লিঙ্গ : পুরুষ	WSU2087070 ফটো উপলব্ধ	158 নাম : শুভেন্দু নন্দী পিতার নাম: সাধন নন্দী বাড়ির নং : n0041 বয়স : 36 লিঙ্গ : পুরুষ	BHV2620151 ফটো উপলব্ধ	159 নাম : মিতা নন্দী স্বামীর নাম: হরিসাধন নন্দী বাড়ির নং : n0048 বয়স : 63 লিঙ্গ : মহিলা	WSU2086817 ফটো উপলব্ধ
160 নাম : সোনামনি রায় (নন্দী) স্বামীর নাম: বিপত্তারন নন্দী বাড়ির নং : n0049 বয়স : 42 লিঙ্গ : মহিলা	WSU1817683 ফটো উপলব্ধ	161 নাম : নয়নকুমার নন্দী পিতার নাম: অভিরাম নন্দী বাড়ির নং : n0051 বয়স : 41 লিঙ্গ : পুরুষ	BHV2272839 ফটো উপলব্ধ	162 নাম : দিপালী নন্দী স্বামীর নাম: নারায়ন নন্দী বাড়ির নং : n0050 বয়স : 63 লিঙ্গ : মহিলা	WB/36/254/585067 ফটো উপলব্ধ
163 নাম : নারায়ন নন্দী পিতার নাম: ভৈরব নন্দী বাড়ির নং : n0050 বয়স : 67 লিঙ্গ : পুরুষ	WB/36/254/585068 ফটো উপলব্ধ	164 নাম : বিপত্তারণ নন্দী পিতার নাম: ভুতনাথ নন্দী বাড়ির নং : n0049 বয়স : 57 লিঙ্গ : পুরুষ	WB/36/254/585028 ফটো উপলব্ধ	165 নাম : অনূপ নন্দী পিতার নাম: সত্যকিঙ্কর নন্দী বাড়ির নং : n0046 বয়স : 50 লিঙ্গ : পুরুষ	WB/36/254/585024 ফটো উপলব্ধ
166 নাম : গোবিন্দপ্রসাদ নন্দী পিতার নাম: সত্যকিঙ্কর নন্দী বাড়ির নং : n0046 বয়স : 52 লিঙ্গ : পুরুষ	WB/36/254/585025 ফটো উপলব্ধ	167 নাম : শিশির নন্দী পিতার নাম: হরিহর নন্দী বাড়ির নং : n0042 বয়স : 67 লিঙ্গ : পুরুষ	WB/36/254/585076 ফটো উপলব্ধ	168 নাম : গীতা নন্দী স্বামীর নাম: হরিহর নন্দী বাড়ির নং : n0042 বয়স : 84 লিঙ্গ : মহিলা	WB/36/254/585077 ফটো উপলব্ধ
169 নাম : ছন্দা নন্দী স্বামীর নাম: গয়ন নন্দী বাড়ির নং : n0051 বয়স : 33 লিঙ্গ : মহিলা	WSU1897388 ফটো উপলব্ধ	170 নাম : পৌতম নন্দী পিতার নাম: সমীর নন্দী বাড়ির নং : n0040 বয়স : 47 লিঙ্গ : পুরুষ	BHV2472355 ফটো উপলব্ধ	171 নাম : দেবরাজ নন্দী পিতার নাম: বিষ্ণুপদ নন্দী বাড়ির নং : n0039 বয়স : 29 লিঙ্গ : পুরুষ	WSU1732866 ফটো উপলব্ধ
172 নাম : রীনা নন্দী স্বামীর নাম: বিষ্ণুপদ নন্দী বাড়ির নং : n0039 বয়স : 48 লিঙ্গ : মহিলা	BHV1332204 ফটো উপলব্ধ	173 নাম : নমিতা নন্দী স্বামীর নাম: রবীন্দ্র নন্দী বাড়ির নং : n0043 বয়স : 65 লিঙ্গ : মহিলা	WB/36/254/585612 ফটো উপলব্ধ	174 নাম : কৃষ্ণা নন্দী স্বামীর নাম: শিশির নন্দী বাড়ির নং : n0042 বয়স : 61 লিঙ্গ : মহিলা	WB/36/254/585075 ফটো উপলব্ধ
175 নাম : অনুশ্রী নন্দী স্বামীর নাম: শুভেন্দু নন্দী বাড়ির নং : n0041 বয়স : 33 লিঙ্গ : মহিলা	WSU1454487 ফটো উপলব্ধ	176 নাম : মানসী নন্দী স্বামীর নাম: দিব্যেন্দু নন্দী বাড়ির নং : n0041 বয়স : 31 লিঙ্গ : মহিলা	WSU1556711 ফটো উপলব্ধ	177 নাম : দিব্যেন্দু নন্দী পিতার নাম: সাধন নন্দী বাড়ির নং : n0041 বয়স : 37 লিঙ্গ : পুরুষ	BHV2620177 ফটো উপলব্ধ
178 নাম : বাসন্তী নন্দী স্বামীর নাম: সাধন নন্দী বাড়ির নং : n0041 বয়স : 59 লিঙ্গ : মহিলা	WB/36/254/585016 ফটো উপলব্ধ	179 নাম : পুতুল নন্দী স্বামীর নাম: মদন নন্দী বাড়ির নং : n0039 বয়স : 58 লিঙ্গ : মহিলা	WB/36/254/585081 ফটো উপলব্ধ	180 নাম : ছায়া নন্দী স্বামীর নাম: অমিয় নন্দী বাড়ির নং : n0039 বয়স : 52 লিঙ্গ : মহিলা	WB/36/254/585009 ফটো উপলব্ধ

বিধানসভা নির্বাচনক্ষেত্রের নং, নাম : 257-ইন্দাস  
ভাগ নং, নাম : 1-লাউগ্রাম,নন্দীপাড়া,মন্ডলপাড়া,দক্ষিণপাড়া,মধ্যপাড়া

181 নাম : অমিয় নন্দী পিতার নাম: বীরেন্দ্র নন্দী বাড়ির নং : n0039 বয়স : 63 লিঙ্গ : পুরুষ	WB/36/254/585011 ফটো উপলব্ধ	182 নাম : রীনা নন্দী স্বামীর নাম: অসিত নন্দী বাড়ির নং : n0039 বয়স : 62 লিঙ্গ : মহিলা	WB/36/254/585002 ফটো উপলব্ধ	183 নাম : মায়ারানী নন্দী স্বামীর নাম: লক্ষীকান্ত নন্দী বাড়ির নং : n0035 বয়স : 73 লিঙ্গ : মহিলা	WB/36/254/585061 ফটো উপলব্ধ
184 নাম : মনোজকুমার নন্দী পিতার নাম: সুকুমার নন্দী বাড়ির নং : n0043 বয়স : 52 লিঙ্গ : পুরুষ	WSU2324945 ফটো উপলব্ধ	185 নাম : সরোজ নন্দী পিতার নাম: সুকুমার নন্দী বাড়ির নং : n0043 বয়স : 48 লিঙ্গ : পুরুষ	WSU1323690 ফটো উপলব্ধ	186 নাম : অনুরাধা নন্দী স্বামীর নাম: সরোজ নন্দী বাড়ির নং : n0043 বয়স : 42 লিঙ্গ : মহিলা	WSU1323682 ফটো উপলব্ধ
187 নাম : শান্তনু নন্দী পিতার নাম: রবীন্দ্রনাথ নন্দী বাড়ির নং : n0043 বয়স : 37 লিঙ্গ : পুরুষ	BHV2620169 ফটো উপলব্ধ	188 নাম : মাস্তু নন্দী স্বামীর নাম: মনোজ নন্দী বাড়ির নং : n0043 বয়স : 39 লিঙ্গ : মহিলা	WSU1391341 ফটো উপলব্ধ	189 নাম : স্বপন নন্দী পিতার নাম: মৃত্যুঞ্জয় নন্দী বাড়ির নং : n0044 বয়স : 70 লিঙ্গ : পুরুষ	WB/36/254/585020 ফটো উপলব্ধ
190 নাম : মিনতি নন্দী স্বামীর নাম: স্বপন নন্দী বাড়ির নং : n0044 বয়স : 62 লিঙ্গ : মহিলা	WB/36/254/585014 ফটো উপলব্ধ	191 নাম : তারক নন্দী পিতার নাম: স্বপন কুমার নন্দী বাড়ির নং : n0044 বয়স : 35 লিঙ্গ : পুরুষ	WSU1323575 ফটো উপলব্ধ	192 নাম : শিখা নন্দী স্বামীর নাম: উত্তম নন্দী বাড়ির নং : n0045 বয়স : 61 লিঙ্গ : মহিলা	WB/36/254/585012 ফটো উপলব্ধ
193 নাম : সত্যকিঙ্কর নন্দী পিতার নাম: ভূতনাথ নন্দী বাড়ির নং : n0046 বয়স : 77 লিঙ্গ : পুরুষ	WB/36/254/585582 ফটো উপলব্ধ	194 নাম : মনুশ্রী সাই(নন্দী) স্বামীর নাম: গোবিন্দ প্রসাদ নন্দী বাড়ির নং : n0046 বয়স : 53 লিঙ্গ : মহিলা	FWC1266808 ফটো উপলব্ধ	195 নাম : সোমা নন্দী স্বামীর নাম: অনুপ নন্দী বাড়ির নং : n0046 বয়স : 42 লিঙ্গ : মহিলা	WSU1199298 ফটো উপলব্ধ
196 নাম : সুব্রত নন্দী পিতার নাম: হরিসাধন নন্দী বাড়ির নং : n0048 বয়স : 33 লিঙ্গ : পুরুষ	WSU1391424 ফটো উপলব্ধ	197 নাম : বাদল নন্দী পিতার নাম: নারায়ণ নন্দী বাড়ির নং : n0050 বয়স : 35 লিঙ্গ : পুরুষ	WSU1454768 ফটো উপলব্ধ	198 নাম : অভিরাম নন্দী পিতার নাম: ভৈরব নন্দী বাড়ির নং : n0051 বয়স : 69 লিঙ্গ : পুরুষ	WB/36/254/585064 ফটো উপলব্ধ
199 নাম : হরেকৃষ্ণ নন্দী পিতার নাম: রতনকৃষ্ণ নন্দী বাড়ির নং : n0080 বয়স : 77 লিঙ্গ : পুরুষ	BHV2325736 ফটো উপলব্ধ	200 নাম : অনুভা নন্দী স্বামীর নাম: হরেকৃষ্ণ নন্দী বাড়ির নং : n0080 বয়স : 72 লিঙ্গ : মহিলা	BHV2325744 ফটো উপলব্ধ	201 নাম : রাজীব নন্দী পিতার নাম: হরেকৃষ্ণ নন্দী বাড়ির নং : n0080 বয়স : 51 লিঙ্গ : পুরুষ	WB/36/254/382016 ফটো উপলব্ধ
202 নাম : বর্ণা নন্দী স্বামীর নাম: রাজীব নন্দী বাড়ির নং : n0080 বয়স : 40 লিঙ্গ : মহিলা	BHV2547545 ফটো উপলব্ধ	203 নাম : শিখারানী নন্দী স্বামীর নাম: মুরারী নন্দী বাড়ির নং : n0037 বয়স : 67 লিঙ্গ : মহিলা	WB/36/254/585586 ফটো উপলব্ধ	204 নাম : কাজল নন্দী স্বামীর নাম: রামকৃষ্ণ নন্দী বাড়ির নং : n0037 বয়স : 64 লিঙ্গ : মহিলা	WB/36/254/585584 ফটো উপলব্ধ
205 নাম : সৌভিক নন্দী পিতার নাম: রামকৃষ্ণ নন্দী বাড়ির নং : n0037 বয়স : 37 লিঙ্গ : পুরুষ	BHV2568483 ফটো উপলব্ধ	206 নাম : সীমা নন্দী স্বামীর নাম: শিবশংকর নন্দী বাড়ির নং : n0037 বয়স : 50 লিঙ্গ : মহিলা	WSU1116540 ফটো উপলব্ধ	207 নাম : রাজেশ নন্দী পিতার নাম: মুরারী মোহন নন্দী বাড়ির নং : n0037 বয়স : 40 লিঙ্গ : পুরুষ	BHV1342740 ফটো উপলব্ধ
208 নাম : পম্পা নন্দী স্বামীর নাম: রাজেশ নন্দী বাড়ির নং : n0037 বয়স : 33 লিঙ্গ : মহিলা	WSU1556661 ফটো উপলব্ধ	209 নাম : সপ্তর্ষি নন্দী পিতার নাম: শিবশংকর নন্দী বাড়ির নং : এন0037 বয়স : 20 লিঙ্গ : পুরুষ	WSU2407658 ফটো উপলব্ধ	210 নাম : সবিতা নন্দী স্বামীর নাম: আনন্দময় নন্দী বাড়ির নং : n0038 বয়স : 77 লিঙ্গ : মহিলা	WB/36/254/585588 ফটো উপলব্ধ

বিধানসভা নির্বাচনক্ষেত্রের নং, নাম : 257-ইন্দাস  
ভাগ নং, নাম : 1-লাউগ্রাম, নন্দীপাড়া, মন্ডলপাড়া, দক্ষিণপাড়া, মধ্যপাড়া

211 নাম : শুভেন্দু নন্দী পিতার নাম: মদন নন্দী বাড়ির নং : n0039 বয়স : 34 লিঙ্গ : পুরুষ	WSU1454941 ফটো উপলব্ধ	212 নাম : বিষ্ণুপদ নন্দী পিতার নাম: বীরেন্দ্র নন্দী বাড়ির নং : n0039 বয়স : 59 লিঙ্গ : পুরুষ	WB/36/254/585080 ফটো উপলব্ধ	213 নাম : নিখিল কুমার নন্দী পিতার নাম: বীরেন্দ্রনাথ নন্দী বাড়ির নং : n0039 বয়স : 65 লিঙ্গ : পুরুষ	WB/36/254/585001 ফটো উপলব্ধ
214 নাম : কাজলী নন্দী স্বামীর নাম: নিখিল কুমার নন্দী বাড়ির নং : n0039 বয়স : 62 লিঙ্গ : মহিলা	WB/36/254/585015 ফটো উপলব্ধ	215 নাম : মিতালী নন্দী স্বামীর নাম: অভিজিৎ নন্দী বাড়ির নং : n0039 বয়স : 38 লিঙ্গ : মহিলা	WSU1116078 ফটো উপলব্ধ	216 নাম : সমীর নন্দী পিতার নাম: হরিমোহন নন্দী বাড়ির নং : n0040 বয়স : 69 লিঙ্গ : পুরুষ	WB/36/254/585007 ফটো উপলব্ধ
217 নাম : নমিতা নন্দী স্বামীর নাম: সমীর নন্দী বাড়ির নং : n0040 বয়স : 67 লিঙ্গ : মহিলা	WB/36/254/585018 ফটো উপলব্ধ	218 নাম : সোমা নন্দী স্বামীর নাম: গৌতম নন্দী বাড়ির নং : n0040 বয়স : 44 লিঙ্গ : মহিলা	WSU1116292 ফটো উপলব্ধ	219 নাম : দেবশীষ পাল পিতার নাম: কমল পাল বাড়ির নং : n0033 বয়স : 52 লিঙ্গ : পুরুষ	WB/36/254/585066 ফটো উপলব্ধ
220 নাম : পবিত্র পাল পিতার নাম: উত্তম পাল বাড়ির নং : n0033 বয়স : 30 লিঙ্গ : পুরুষ	WSU1732932 ফটো উপলব্ধ	221 নাম : ফাল্গুনী পাল পিতার নাম: অনিল পাল বাড়ির নং : n0132 বয়স : 61 লিঙ্গ : পুরুষ	WB/36/254/588464 ফটো উপলব্ধ	222 নাম : মমতা পাল স্বামীর নাম: ফাল্গুনী পাল বাড়ির নং : n0132 বয়স : 56 লিঙ্গ : মহিলা	WB/36/254/588443 ফটো উপলব্ধ
223 নাম : পার্থ পাল পিতার নাম: ফাল্গুনী পাল বাড়ির নং : n0132 বয়স : 34 লিঙ্গ : পুরুষ	WSU1391259 ফটো উপলব্ধ	224 নাম : দুর্গারানী পাল স্বামীর নাম: স্বপন পাল বাড়ির নং : n0135 বয়স : 66 লিঙ্গ : মহিলা	BHV1457704 ফটো উপলব্ধ	225 নাম : মলয় পাল পিতার নাম: স্বপন পাল বাড়ির নং : n0135 বয়স : 49 লিঙ্গ : পুরুষ	WB/36/254/588343 ফটো উপলব্ধ
226 নাম : সাহেব পাল পিতার নাম: মোহন পাল বাড়ির নং : n0137 বয়স : 37 লিঙ্গ : পুরুষ	WSU1199306 ফটো উপলব্ধ	227 নাম : বিজলী পাল স্বামীর নাম: সাহেব পাল বাড়ির নং : n0137 বয়স : 29 লিঙ্গ : মহিলা	WSU1732924 ফটো উপলব্ধ	228 নাম : সুরজিৎ পাল পিতার নাম: দেবশীষ পাল বাড়ির নং : n0136 বয়স : 28 লিঙ্গ : পুরুষ	WSU1817600 ফটো উপলব্ধ
229 নাম : তনুশ্রী পাল স্বামীর নাম: পার্থ পাল বাড়ির নং : n0132 বয়স : 28 লিঙ্গ : মহিলা	WSU1957638 ফটো উপলব্ধ	230 নাম : দিলীপ পাল পিতার নাম: কমল পাল বাড়ির নং : n0033 বয়স : 49 লিঙ্গ : পুরুষ	BHV1331925 ফটো উপলব্ধ	231 নাম : ছায়ারানী পাল স্বামীর নাম: দেবশীষ পাল বাড়ির নং : n0033 বয়স : 48 লিঙ্গ : মহিলা	WB/36/254/585057 ফটো উপলব্ধ
232 নাম : তনুশ্রী পাল স্বামীর নাম: তাপস পাল বাড়ির নং : n0033 বয়স : 49 লিঙ্গ : মহিলা	WB/36/254/585056 ফটো উপলব্ধ	233 নাম : তাপস পাল পিতার নাম: কমল পাল বাড়ির নং : n0033 বয়স : 54 লিঙ্গ : পুরুষ	WB/36/254/585069 ফটো উপলব্ধ	234 নাম : মাস্ত পাল স্বামীর নাম: সুরজিৎ পাল বাড়ির নং : n0136 বয়স : 26 লিঙ্গ : মহিলা	WSU1957596 ফটো উপলব্ধ
235 নাম : অভিজিৎ পাল মায়ের নাম: দেবশীষ পাল বাড়ির নং : n0136 বয়স : 26 লিঙ্গ : পুরুষ	WSU1957612 ফটো উপলব্ধ	236 নাম : লালু সাঁতরা মায়ের নাম: শান্তি সাঁতরা বাড়ির নং : n0033 বয়স : 42 লিঙ্গ : পুরুষ	BHV2272953 ফটো উপলব্ধ	237 নাম : শান্তি সাঁতরা স্বামীর নাম: চন্ডী সাঁতরা বাড়ির নং : n0033 বয়স : 62 লিঙ্গ : মহিলা	WB/36/254/585045 ফটো উপলব্ধ
238 নাম : অনূপ পাল পিতার নাম: কমল পাল বাড়ির নং : n0033 বয়স : 41 লিঙ্গ : পুরুষ	BHV2272862 ফটো উপলব্ধ	239 নাম : অন্নপূর্ণা পাল স্বামীর নাম: দিলীপ পাল বাড়ির নং : n0033 বয়স : 44 লিঙ্গ : মহিলা	WSU1323716 ফটো উপলব্ধ	240 নাম : রাহুল পাল পিতার নাম: মুকুল পাল বাড়ির নং : n0135 বয়স : 25 লিঙ্গ : পুরুষ	WSU2177269 ফটো উপলব্ধ

বিধানসভা নির্বাচনক্ষেত্রের নং, নাম : 257-ইন্দাস  
ভাগ নং, নাম : 1-লাউগ্রাম,নন্দীপাড়া,মন্ডলপাড়া,দক্ষিণপাড়া,মধ্যপাড়া

241	WSU2303998	নাম : পায়েল পাল স্বামীর নাম: অভিজিৎ পাল বাড়ির নং : এন0136 বয়স : 23 লিঙ্গ : মহিলা	ফটো উপলব্ধ	242	WSU1957604	নাম : দেবীপ্রসাদ পাল পিতার নাম: তাপস পাল বাড়ির নং : n0033 বয়স : 26 লিঙ্গ : পুরুষ	ফটো উপলব্ধ	243	WSU2304095	নাম : পূজা পাল স্বামীর নাম: উৎপল পাল বাড়ির নং : এন0133 বয়স : 29 লিঙ্গ : মহিলা	ফটো উপলব্ধ
244	NIO2397750	নাম : টুম্পা খাঁড়া পিতার নাম: বলরাম খাঁড়া বাড়ির নং : এন0070 বয়স : 21 লিঙ্গ : মহিলা	ফটো উপলব্ধ	245	BHV2325041	নাম : পম্পা পাল স্বামীর নাম: আশীষ পাল বাড়ির নং : n0136 বয়স : 43 লিঙ্গ : মহিলা	ফটো উপলব্ধ	246	BHV1342732	নাম : আশীষ পাল পিতার নাম: জনার্দন পাল বাড়ির নং : n0136 বয়স : 50 লিঙ্গ : পুরুষ	ফটো উপলব্ধ
247	BHV1457712	নাম : পম্পা পাল স্বামীর নাম: দেবশীষ পাল বাড়ির নং : n0136 বয়স : 46 লিঙ্গ : মহিলা	ফটো উপলব্ধ	248	WB/36/254/588213	নাম : দেবশীষ পাল পিতার নাম: জনার্দন পাল বাড়ির নং : n0136 বয়স : 50 লিঙ্গ : পুরুষ	ফটো উপলব্ধ	249	WB/36/254/588295	নাম : প্রতিমা পাল স্বামীর নাম: জনার্দন পাল বাড়ির নং : n0136 বয়স : 77 লিঙ্গ : মহিলা	ফটো উপলব্ধ
250	WSU2407674	নাম : সন্তু পাল পিতার নাম: আশীষ পাল বাড়ির নং : এন0136 বয়স : 20 লিঙ্গ : পুরুষ	ফটো উপলব্ধ	251	WSU1201839	নাম : কৃষ্ণা পাল স্বামীর নাম: মলয় পাল বাড়ির নং : n0135 বয়স : 40 লিঙ্গ : মহিলা	ফটো উপলব্ধ	252	BHV1457720	নাম : পুতুলরানী পাল স্বামীর নাম: মুকুল পাল বাড়ির নং : n0135 বয়স : 46 লিঙ্গ : মহিলা	ফটো উপলব্ধ
253	WB/36/254/588212	নাম : মুকুল পাল পিতার নাম: স্বপন পাল বাড়ির নং : n0135 বয়স : 52 লিঙ্গ : পুরুষ	ফটো উপলব্ধ	254	WSU2407708	নাম : বৈশাখী পাল পিতার নাম: মলয় পাল বাড়ির নং : এন0135 বয়স : 20 লিঙ্গ : মহিলা	ফটো উপলব্ধ	255	WSU1391432	নাম : উৎপল পাল পিতার নাম: ত্রিভঙ্গ পাল বাড়ির নং : n0133 বয়স : 38 লিঙ্গ : পুরুষ	ফটো উপলব্ধ
256	WB/36/254/588434	নাম : বন্দনা পাল স্বামীর নাম: ত্রিভঙ্গ পাল বাড়ির নং : n0133 বয়স : 58 লিঙ্গ : মহিলা	ফটো উপলব্ধ	257	WB/36/254/588098	নাম : ত্রিভঙ্গ পাল পিতার নাম: অনিল পাল বাড়ির নং : n0133 বয়স : 65 লিঙ্গ : পুরুষ	ফটো উপলব্ধ	258	WSU1324136	নাম : কৃষ্ণা সাঁতরা স্বামীর নাম: লালু সাঁতরা বাড়ির নং : n0033 বয়স : 35 লিঙ্গ : মহিলা	ফটো উপলব্ধ
259	WSU2225068	নাম : মাস্পী পাল পিতার নাম: দিলীপ পাল বাড়ির নং : এন0033 বয়স : 23 লিঙ্গ : মহিলা	ফটো উপলব্ধ	260	WSU1817618	নাম : শিল্পা পাল স্বামীর নাম: অনুপ পাল বাড়ির নং : n0033 বয়স : 29 লিঙ্গ : মহিলা	ফটো উপলব্ধ	261	WSU2304111	নাম : সায়ন ব্যানার্জী পিতার নাম: উত্তম ব্যানার্জী বাড়ির নং : এন0149 বয়স : 23 লিঙ্গ : পুরুষ	ফটো উপলব্ধ
262	WSU2304038	নাম : ভবানী বন্দ্যোপাধ্যায় পিতার নাম: সুকদেব বন্দ্যোপাধ্যায় বাড়ির নং : এন0166 বয়স : 22 লিঙ্গ : মহিলা	ফটো উপলব্ধ	263	WSU2304046	নাম : সুপ্রিয়া বন্দ্যোপাধ্যায় স্বামীর নাম: শ্যামসুন্দর বন্দ্যোপাধ্যায় বাড়ির নং : এন0149 বয়স : 24 লিঙ্গ : মহিলা	ফটো উপলব্ধ	264	WSU1324169	নাম : গীতা বন্দ্যোপাধ্যায় স্বামীর নাম: সুকদেব বন্দ্যোপাধ্যায় বাড়ির নং : n0166 বয়স : 38 লিঙ্গ : মহিলা	ফটো উপলব্ধ
265	WSU2379485	নাম : রনি বন্দ্যোপাধ্যায় পিতার নাম: অর্চিতানন্দ বন্দ্যোপাধ্যায় বাড়ির নং : এন0150 বয়স : 21 লিঙ্গ : পুরুষ	ফটো উপলব্ধ	266	WSU2225274	নাম : কৌশিক ব্যানার্জী পিতার নাম: অর্চিতানন্দ ব্যানার্জী বাড়ির নং : এন0150 বয়স : 23 লিঙ্গ : পুরুষ	ফটো উপলব্ধ	267	WSU1116888	নাম : সোমা স্বামীর নাম: উত্তম বন্দ্যোপাধ্যায় বাড়ির নং : n0149 বয়স : 41 লিঙ্গ : মহিলা	ফটো উপলব্ধ
268	WSU2086775	নাম : সুকদেব বন্দ্যোপাধ্যায় পিতার নাম: শোভাকর বন্দ্যোপাধ্যায় বাড়ির নং : n0166 বয়স : 58 লিঙ্গ : পুরুষ	ফটো উপলব্ধ	269	BHV1456482	নাম : অর্চিতানন্দ বন্দ্যোপাধ্যায় পিতার নাম: রবি বন্দ্যোপাধ্যায় বাড়ির নং : n0150 বয়স : 49 লিঙ্গ : পুরুষ	ফটো উপলব্ধ	270	WB/36/254/588149	নাম : রাধারানী বন্দ্যোপাধ্যায় স্বামীর নাম: রবি বন্দ্যোপাধ্যায় বাড়ির নং : n0150 বয়স : 73 লিঙ্গ : মহিলা	ফটো উপলব্ধ

বিধানসভা নির্বাচনক্ষেত্রের নং, নাম : 257-ইন্দাস  
ভাগ নং, নাম : 1-লাউগ্রাম,নন্দীপাড়া,মন্ডলপাড়া,দক্ষিণপাড়া,মধ্যপাড়া

271	WSU1657857	নাম : শ্যামসুন্দর বন্দ্যোপাধ্যায় পিতার নাম: জয়দেব বন্দ্যোপাধ্যায় বাড়ির নং : n0149 বয়স : 30 লিঙ্গ : পুরুষ	ফটো উপলব্ধ	272	WB/36/254/588084	নাম : উত্তম বন্দ্যোপাধ্যায় পিতার নাম: পূর্ণানন্দ বন্দ্যোপাধ্যায় বাড়ির নং : n0149 বয়স : 51 লিঙ্গ : পুরুষ	ফটো উপলব্ধ	273	WB/36/254/588050	নাম : পূর্ণানন্দ বন্দ্যোপাধ্যায় পিতার নাম: কালীচরণ বন্দ্যোপাধ্যায় বাড়ির নং : n0149 বয়স : 73 লিঙ্গ : পুরুষ	ফটো উপলব্ধ
274	WSU1116847	নাম : অমতা বন্দ্যোপাধ্যায় স্বামীর নাম: অর্চিতানন্দ বন্দ্যোপাধ্যায় বাড়ির নং : n0150 বয়স : 42 লিঙ্গ : মহিলা	ফটো উপলব্ধ	275	WB/36/254/588255	নাম : শ্যামলী বন্দ্যোপাধ্যায় স্বামীর নাম: জয়দেব বন্দ্যোপাধ্যায় বাড়ির নং : n0166 বয়স : 54 লিঙ্গ : মহিলা	ফটো উপলব্ধ	276	WSU1324003	নাম : মমতা বাউরী স্বামীর নাম: সুদেব বাউরী বাড়ির নং : n0119 বয়স : 46 লিঙ্গ : মহিলা	ফটো উপলব্ধ
277	WSU2224863	নাম : সন্দীপ বাউরী পিতার নাম: সুদেব বাউরী বাড়ির নং : এন0119 বয়স : 23 লিঙ্গ : পুরুষ	ফটো উপলব্ধ	278	BHV1457811	নাম : সুদেব বাউরী পিতার নাম: জয়ন্তী বাউরী বাড়ির নং : n0119 বয়স : 49 লিঙ্গ : পুরুষ	ফটো উপলব্ধ	279	WB/36/254/588328	নাম : কবিতা বাগ স্বামীর নাম: বিজয় বাগ বাড়ির নং : n0159 বয়স : 59 লিঙ্গ : মহিলা	ফটো উপলব্ধ
280	WB/36/254/588729	নাম : মঞ্জলা বাগ স্বামীর নাম: বিজয় বাগ বাড়ির নং : n0156 বয়স : 71 লিঙ্গ : মহিলা	ফটো উপলব্ধ	281	BHV2244176	নাম : সুকুমার বাগ পিতার নাম: বিজয় বাগ বাড়ির নং : n0159 বয়স : 49 লিঙ্গ : পুরুষ	ফটো উপলব্ধ	282	BHV2325421	নাম : দোলন বাগ স্বামীর নাম: সুকুমার বাগ বাড়ির নং : n0159 বয়স : 43 লিঙ্গ : মহিলা	ফটো উপলব্ধ
283	WSU2420651	নাম : উজ্জল বাগ পিতার নাম: সুকুমার বাগ বাড়ির নং : এন0159 বয়স : 21 লিঙ্গ : পুরুষ	ফটো উপলব্ধ	284	WB/36/254/585051	নাম : রেখারানী মণ্ডল স্বামীর নাম: নবকুমার মণ্ডল বাড়ির নং : n0020 বয়স : 70 লিঙ্গ : মহিলা	ফটো উপলব্ধ	285	BHV2243079	নাম : প্রভাস কুমার মন্ডল পিতার নাম: নবকুমার মন্ডল বাড়ির নং : n0020 বয়স : 42 লিঙ্গ : পুরুষ	ফটো উপলব্ধ
286	WSU1324078	নাম : রিংকু মন্ডল স্বামীর নাম: প্রভাস মন্ডল বাড়ির নং : n0020 বয়স : 37 লিঙ্গ : মহিলা	ফটো উপলব্ধ	287	WB/36/254/585040	নাম : পার্থসারথী মণ্ডল পিতার নাম: গুরুপদ মণ্ডল বাড়ির নং : n0026 বয়স : 50 লিঙ্গ : পুরুষ	ফটো উপলব্ধ	288	LQP2424802	নাম : সুস্মিতা মন্ডল স্বামীর নাম: পার্থ সারথী মন্ডল বাড়ির নং : n0026 বয়স : 41 লিঙ্গ : মহিলা	ফটো উপলব্ধ
289	WB/36/254/585047	নাম : দীনবন্ধু মণ্ডল পিতার নাম: অভয়পদ মণ্ডল বাড়ির নং : n0018 বয়স : 65 লিঙ্গ : পুরুষ	ফটো উপলব্ধ	290	WB/36/254/585041	নাম : প্রতিমা মণ্ডল স্বামীর নাম: দীনবন্ধু মণ্ডল বাড়ির নং : n0018 বয়স : 59 লিঙ্গ : মহিলা	ফটো উপলব্ধ	291	WSU2379543	নাম : সীমা মন্ডল স্বামীর নাম: অনুপ মন্ডল বাড়ির নং : এন0018 বয়স : 28 লিঙ্গ : মহিলা	ফটো উপলব্ধ
292	WB/36/254/585044	নাম : নবকুমার মণ্ডল পিতার নাম: অভয়পদ মণ্ডল বাড়ির নং : n0020 বয়স : 80 লিঙ্গ : পুরুষ	ফটো উপলব্ধ	293	WSU2203024	নাম : সুপ্রিয়া পাঁজা সোম স্বামীর নাম: কৌশিক সোম বাড়ির নং : এন0090 বয়স : 23 লিঙ্গ : মহিলা	ফটো উপলব্ধ	294	WB/36/254/585042	নাম : গুরুপদ মণ্ডল পিতার নাম: যুগল মণ্ডল বাড়ির নং : n0026 বয়স : 74 লিঙ্গ : পুরুষ	ফটো উপলব্ধ
295	WB/36/254/585039	নাম : বাসন্তী মণ্ডল স্বামীর নাম: গুরুপদ মণ্ডল বাড়ির নং : n0026 বয়স : 69 লিঙ্গ : মহিলা	ফটো উপলব্ধ	296	WSU1199348	নাম : সঞ্জীব মন্ডল পিতার নাম: দীনবন্ধু মন্ডল বাড়ির নং : n0018 বয়স : 38 লিঙ্গ : পুরুষ	ফটো উপলব্ধ	297	WSU1657949	নাম : পাপিয়া মন্ডল স্বামীর নাম: সঞ্জীব মন্ডল বাড়ির নং : n0018 বয়স : 34 লিঙ্গ : মহিলা	ফটো উপলব্ধ
298	WSU1199322	নাম : অনুপ মন্ডল পিতার নাম: দীনবন্ধু মন্ডল বাড়ির নং : n0018 বয়স : 36 লিঙ্গ : পুরুষ	ফটো উপলব্ধ	299	WSU2086924	নাম : শিশির মন্ডল পিতার নাম: অভয়পদ মণ্ডল বাড়ির নং : n0019 বয়স : 69 লিঙ্গ : পুরুষ	ফটো উপলব্ধ	300	WSU1199314	নাম : দেবাশিস মন্ডল পিতার নাম: শিশির কুমার মন্ডল বাড়ির নং : n0019 বয়স : 36 লিঙ্গ : পুরুষ	ফটো উপলব্ধ

বিধানসভা নির্বাচনক্ষেত্রের নং, নাম : 257-ইন্দাস  
ভাগ নং, নাম : 1-লাউগ্রাম,নন্দীপাড়া,মন্ডলপাড়া,দক্ষিণপাড়া,মধ্যপাড়া

301 নাম : পূর্ণিমা মণ্ডল স্বামীর নাম: শিশির মণ্ডল বাড়ির নং : n0019 বয়স : 62 লিঙ্গ : মহিলা	WB/36/254/585049	ফটো উপলব্ধ	302 নাম : মোহন মাঝি পিতার নাম: সনাতন মাঝি বাড়ির নং : n0161 বয়স : 61 লিঙ্গ : পুরুষ	WSU2304392	ফটো উপলব্ধ	303 নাম : কম্পনা মাঝি স্বামীর নাম: মনোজ মাঝি বাড়ির নং : n0161 বয়স : 56 লিঙ্গ : মহিলা	WB/36/254/588761	ফটো উপলব্ধ
304 নাম : মুরারী মাঝি পিতার নাম: বিমল মাঝি বাড়ির নং : n0120 বয়স : 65 লিঙ্গ : পুরুষ	WB/36/254/588918	ফটো উপলব্ধ	305 নাম : নিশাপতি মাঝি পিতার নাম: মুরারী মাঝি বাড়ির নং : n0120 বয়স : 49 লিঙ্গ : পুরুষ	BHV1626738	ফটো উপলব্ধ	306 নাম : মিঠু মাঝি স্বামীর নাম: নিশাপতি মাঝি বাড়ির নং : n0120 বয়স : 37 লিঙ্গ : মহিলা	WSU1391374	ফটো উপলব্ধ
307 নাম : বচন মাঝি পিতার নাম: মুরারী মাঝি বাড়ির নং : n0120 বয়স : 35 লিঙ্গ : পুরুষ	WSU1324219	ফটো উপলব্ধ	308 নাম : মধুমিতা মাঝি স্বামীর নাম: বচন মাঝি বাড়ির নং : n0120 বয়স : 30 লিঙ্গ : মহিলা	WSU1657881	ফটো উপলব্ধ	309 নাম : বেহুলা মাঝি স্বামীর নাম: মুরারী মাঝি বাড়ির নং : n0120 বয়স : 61 লিঙ্গ : মহিলা	WB/36/254/588758	ফটো উপলব্ধ
310 নাম : পুষ্পরানী মাঝি স্বামীর নাম: কালিপদ মাঝি বাড়ির নং : n0118 বয়স : 61 লিঙ্গ : মহিলা	WB/36/254/588501	ফটো উপলব্ধ	311 নাম : সাহেব মাঝি পিতার নাম: মোহনলাল মাঝি বাড়ির নং : n0161 বয়স : 31 লিঙ্গ : পুরুষ	WSU1556752	ফটো উপলব্ধ	312 নাম : কালিপদ মাঝি পিতার নাম: বিমল মাঝি বাড়ির নং : n0118 বয়স : 75 লিঙ্গ : পুরুষ	WB/36/254/588932	ফটো উপলব্ধ
313 নাম : শ্রীকান্ত মাঝি পিতার নাম: কালীপদ মাঝি বাড়ির নং : n0118 বয়স : 36 লিঙ্গ : পুরুষ	WSU1391507	ফটো উপলব্ধ	314 নাম : অঞ্জু মাঝি স্বামীর নাম: শ্রীকান্ত মাঝি বাড়ির নং : n0118 বয়স : 31 লিঙ্গ : মহিলা	WSU1556828	ফটো উপলব্ধ	315 নাম : মহুয়া মাঝি স্বামীর নাম: সাহেব মাঝি বাড়ির নং : n0161 বয়স : 30 লিঙ্গ : মহিলা	WSU2029866	ফটো উপলব্ধ
316 নাম : সুব্রত যশ পিতার নাম: শ্রীদাম যশ বাড়ির নং : n0029 বয়স : 27 লিঙ্গ : পুরুষ	WSU1894179	ফটো উপলব্ধ	317 নাম : চিত্তা যশ স্বামীর নাম: রাজীব কুমার যশ বাড়ির নং : N0027 বয়স : 31 লিঙ্গ : মহিলা	NIO1650308	ফটো উপলব্ধ	318 নাম : আরতী যশ স্বামীর নাম: সুবল যশ বাড়ির নং : n0028 বয়স : 60 লিঙ্গ : মহিলা	WSU2264406	ফটো উপলব্ধ
319 নাম : ভাগ্যলক্ষী যশ স্বামীর নাম: শ্রীদাম যশ বাড়ির নং : n0029 বয়স : 63 লিঙ্গ : মহিলা	WB/36/254/585621	ফটো উপলব্ধ	320 নাম : শ্রীদাম যশ পিতার নাম: গৌর যশ বাড়ির নং : n0029 বয়স : 71 লিঙ্গ : পুরুষ	WB/36/254/585115	ফটো উপলব্ধ	321 নাম : রীনা যশ স্বামীর নাম: অসীম যশ বাড়ির নং : n0027 বয়স : 36 লিঙ্গ : মহিলা	TGC1328921	ফটো উপলব্ধ
322 নাম : টুম্পা যশ স্বামীর নাম: আশীষ যশ বাড়ির নং : n0027 বয়স : 40 লিঙ্গ : মহিলা	WSU1323872	ফটো উপলব্ধ	323 নাম : সুবল যশ পিতার নাম: গৌর যশ বাড়ির নং : n0028 বয়স : 78 লিঙ্গ : পুরুষ	WSU2304400	ফটো উপলব্ধ	324 নাম : আনন্দময়ী যশ স্বামীর নাম: মুরারীমোহন যশ বাড়ির নং : n0027 বয়স : 65 লিঙ্গ : মহিলা	WSU2086668	ফটো উপলব্ধ
325 নাম : রাজীব কুমার যশ পিতার নাম: মুরারীমোহন যশ বাড়ির নং : n0027 বয়স : 45 লিঙ্গ : পুরুষ	BHV1342807	ফটো উপলব্ধ	326 নাম : অসীম কুমার যশ পিতার নাম: মুরারীমোহন যশ বাড়ির নং : n0027 বয়স : 48 লিঙ্গ : পুরুষ	BHV1331883	ফটো উপলব্ধ	327 নাম : শ্রেয়া যশ মায়ের নাম: টুম্পা যশ বাড়ির নং : এন0027 বয়স : 20 লিঙ্গ : মহিলা	WSU2407609	ফটো উপলব্ধ
328 নাম : সঞ্জীব যশ পিতার নাম: সুবল যশ বাড়ির নং : n0028 বয়স : 49 লিঙ্গ : পুরুষ	BHV1342799	ফটো উপলব্ধ	329 নাম : চন্দন রায় পিতার নাম: মকর রায় বাড়ির নং : এন0054 বয়স : 24 লিঙ্গ : পুরুষ	WSU2304012	ফটো উপলব্ধ	330 নাম : লিপিকা রায় স্বামীর নাম: মনু রায় বাড়ির নং : এন0143 বয়স : 23 লিঙ্গ : মহিলা	WSU2304236	ফটো উপলব্ধ

বিধানসভা নির্বাচনক্ষেত্রের নং, নাম : 257-ইন্দাস  
ভাগ নং, নাম : 1-লাউগ্রাম,নন্দীপাড়া,মন্ডলপাড়া,দক্ষিণপাড়া,মধ্যপাড়া

331	WSU2304194	নাম : মন্টু রায় পিতার নাম: গুরুপদ রায় বাড়ির নং : এন0143 বয়স : 24 লিঙ্গ : পুরুষ	ফটো উপলব্ধ	332	WSU2177319	নাম : সজল রায় মায়ের নাম: লতিকা রায় বাড়ির নং : n0148 বয়স : 25 লিঙ্গ : পুরুষ	ফটো উপলব্ধ	333	WSU2177301	নাম : শান্তনু রায় পিতার নাম: নিখিল রায় বাড়ির নং : n0070 বয়স : 24 লিঙ্গ : পুরুষ	ফটো উপলব্ধ
334	WSU2177251	নাম : তনুশ্রী রায় পিতার নাম: বাবলু রায় বাড়ির নং : n0129 বয়স : 25 লিঙ্গ : মহিলা	ফটো উপলব্ধ	335	WSU2177236	নাম : দিব্যেন্দু রায় পিতার নাম: সুধীর রায় বাড়ির নং : n0054 বয়স : 24 লিঙ্গ : পুরুষ	ফটো উপলব্ধ	336	NRZ1912211	নাম : রাধা রানী রায় স্বামীর নাম: মন্টু রায় বাড়ির নং : n0078 বয়স : 27 লিঙ্গ : মহিলা	ফটো উপলব্ধ
337	WSU2177285	নাম : অপূর্ব রায় পিতার নাম: কানাই রায় বাড়ির নং : n0063 বয়স : 24 লিঙ্গ : পুরুষ	ফটো উপলব্ধ	338	WSU2177244	নাম : অতনু রায় পিতার নাম: কল্যাণ রায় বাড়ির নং : n0064 বয়স : 24 লিঙ্গ : পুরুষ	ফটো উপলব্ধ	339	UNU1547058	নাম : প্রিয়ান্বিতা রায় স্বামীর নাম: নয়ন রায় বাড়ির নং : এন0146 বয়স : 31 লিঙ্গ : মহিলা	ফটো উপলব্ধ
340	WSU2225167	নাম : সুধমা রায় স্বামীর নাম: প্রশান্ত রায় বাড়ির নং : এন0144 বয়স : 23 লিঙ্গ : মহিলা	ফটো উপলব্ধ	341	WSU1199389	নাম : মন্টু রায় পিতার নাম: অজিত রায় বাড়ির নং : n0078 বয়স : 36 লিঙ্গ : পুরুষ	ফটো উপলব্ধ	342	BHV1457373	নাম : পূর্ণিমা রায় স্বামীর নাম: বিজয়কৃষ্ণ রায় বাড়ির নং : n0142 বয়স : 51 লিঙ্গ : মহিলা	ফটো উপলব্ধ
343	WSU2086858	নাম : গনেশ চন্দ্র রায় পিতার নাম: লেট সুবল চন্দ্র রায় বাড়ির নং : n0066 বয়স : 66 লিঙ্গ : পুরুষ	ফটো উপলব্ধ	344	WSU2086726	নাম : কিরীটী মোহন রায় পিতার নাম: লক্ষন রায় বাড়ির নং : n0146 বয়স : 61 লিঙ্গ : পুরুষ	ফটো উপলব্ধ	345	WSU2177327	নাম : পূজা রায় স্বামীর নাম: অজয় রায় বাড়ির নং : n0071 বয়স : 26 লিঙ্গ : মহিলা	ফটো উপলব্ধ
346	WSU1894120	নাম : অমিত রায় পিতার নাম: উজ্জল রায় বাড়ির নং : n0068 বয়স : 28 লিঙ্গ : পুরুষ	ফটো উপলব্ধ	347	WSU1894138	নাম : অজয় রায় পিতার নাম: সনাতন রায় বাড়ির নং : n0071 বয়স : 27 লিঙ্গ : পুরুষ	ফটো উপলব্ধ	348	WSU1817642	নাম : টিয়া রায় স্বামীর নাম: ধ্রুবনারায়ন রায় বাড়ির নং : n0146 বয়স : 35 লিঙ্গ : মহিলা	ফটো উপলব্ধ
349	WSU2029858	নাম : প্রশান্ত রায় মায়ের নাম: দিপালী রায় বাড়ির নং : n0091 বয়স : 26 লিঙ্গ : পুরুষ	ফটো উপলব্ধ	350	WB/36/254/588943	নাম : মৃত্যুঞ্জয় রায় পিতার নাম: রামচন্দ্র রায় বাড়ির নং : n0142 বয়স : 65 লিঙ্গ : পুরুষ	ফটো উপলব্ধ	351	WB/36/254/585185	নাম : মীরা রায় স্বামীর নাম: সনাতন রায় বাড়ির নং : n0067 বয়স : 63 লিঙ্গ : মহিলা	ফটো উপলব্ধ
352	WB/36/254/585186	নাম : সনাতন রায় পিতার নাম: সুবল রায় বাড়ির নং : n0067 বয়স : 69 লিঙ্গ : পুরুষ	ফটো উপলব্ধ	353	WSU2462836	নাম : রীতা রায় স্বামীর নাম: বাভেশ্বর রায় বাড়ির নং : n0065 বয়স : 58 লিঙ্গ : মহিলা	ফটো উপলব্ধ	354	WSU1556588	নাম : প্রতীক রায় পিতার নাম: গোপাল রায় বাড়ির নং : n0072 বয়স : 32 লিঙ্গ : পুরুষ	ফটো উপলব্ধ
355	WB/36/254/585142	নাম : চম্পাবালা রায় স্বামীর নাম: গোপাল রায় বাড়ির নং : n0072 বয়স : 57 লিঙ্গ : মহিলা	ফটো উপলব্ধ	356	WB/36/254/585143	নাম : গোপাল রায় পিতার নাম: পঞ্চানন রায় বাড়ির নং : n0072 বয়স : 63 লিঙ্গ : পুরুষ	ফটো উপলব্ধ	357	WSU1733013	নাম : সুজয় রায় পিতার নাম: সনাতন রায় বাড়ির নং : n0071 বয়স : 29 লিঙ্গ : পুরুষ	ফটো উপলব্ধ
358	WB/36/254/585165	নাম : লক্ষী রায় স্বামীর নাম: শীতল রায় বাড়ির নং : n0069 বয়স : 57 লিঙ্গ : মহিলা	ফটো উপলব্ধ	359	WB/36/254/585172	নাম : শীতল রায় পিতার নাম: দেবেন্দ্র রায় বাড়ির নং : n0069 বয়স : 59 লিঙ্গ : পুরুষ	ফটো উপলব্ধ	360	WB/36/254/588003	নাম : ধনকৃষ্ণ রায় পিতার নাম: গঙ্গা নারায়ন রায় বাড়ির নং : n0105 বয়স : 72 লিঙ্গ : পুরুষ	ফটো উপলব্ধ

বিধানসভা নির্বাচনক্ষেত্রের নং, নাম : 257-ইন্দাস  
ভাগ নং, নাম : 1-লাউগ্রাম,নন্দীপাড়া,মন্ডলপাড়া,দক্ষিণপাড়া,মধ্যপাড়া

361 নাম : কমলা রায় স্বামীর নাম: শক্রঘ রায় বাড়ির নং : n0143 বয়স : 76 লিঙ্গ : মহিলা	WB/36/254/588760	362 নাম : বাসন্তী রায় স্বামীর নাম: গুরুপদ রায় বাড়ির নং : n0143 বয়স : 43 লিঙ্গ : মহিলা	BHV2244457	363 নাম : শ্রীমন্ত রায় পিতার নাম: শক্রঘ রায় বাড়ির নং : n0143 বয়স : 36 লিঙ্গ : পুরুষ	WSU1323997
364 নাম : অপর্ণা রায় স্বামীর নাম: তারাপদ রায় বাড়ির নং : n0144 বয়স : 49 লিঙ্গ : মহিলা	WB/36/254/588339	365 নাম : শ্যামলী রায় স্বামীর নাম: কিরিটা রায় বাড়ির নং : n0146 বয়স : 56 লিঙ্গ : মহিলা	WB/36/254/588385	366 নাম : ধ্রুব নারায়ন রায় পিতার নাম: শীতল নারায়ন রায় বাড়ির নং : n0146 বয়স : 45 লিঙ্গ : পুরুষ	WSU1657931
367 নাম : কার্তিক রায় পিতার নাম: পরেশ রায় বাড়ির নং : n0147 বয়স : 33 লিঙ্গ : পুরুষ	WSU1556653	368 নাম : ছবিরানী রায় স্বামীর নাম: ধনকৃষ্ণ রায় বাড়ির নং : n0105 বয়স : 63 লিঙ্গ : মহিলা	BHV2517035	369 নাম : পার্থসারথী রায় পিতার নাম: ধনকৃষ্ণ রায় বাড়ির নং : n0105 বয়স : 36 লিঙ্গ : পুরুষ	WSU1199397
370 নাম : গনেশ রায় পিতার নাম: গঙ্গারাম রায় বাড়ির নং : n0106 বয়স : 71 লিঙ্গ : পুরুষ	WB/36/254/588909	371 নাম : বন্দনা রায় স্বামীর নাম: গনেশ রায় বাড়ির নং : n0106 বয়স : 61 লিঙ্গ : মহিলা	WB/36/254/588442	372 নাম : বাবলু রায় পিতার নাম: চিত্তরঞ্জন রায় বাড়ির নং : n0129 বয়স : 48 লিঙ্গ : পুরুষ	BHV1456656
373 নাম : অনিল রায় পিতার নাম: রেনুপদ রায় বাড়ির নং : n0130 বয়স : 74 লিঙ্গ : পুরুষ	WB/36/254/588613	374 নাম : লক্ষীরানী রায় স্বামীর নাম: অনিল রায় বাড়ির নং : n0130 বয়স : 61 লিঙ্গ : মহিলা	WB/36/254/588326	375 নাম : মামনি রায় পিতার নাম: অনিল রায় বাড়ির নং : n0130 বয়স : 34 লিঙ্গ : মহিলা	WSU1454875
376 নাম : মুক্ত রায় পিতার নাম: হরিশঙ্কর রায় বাড়ির নং : n0131 বয়স : 55 লিঙ্গ : পুরুষ	WB/36/254/588832	377 নাম : মিত্ঠরানী রায় স্বামীর নাম: মুক্ত রায় বাড়ির নং : n0131 বয়স : 51 লিঙ্গ : মহিলা	WB/36/254/588338	378 নাম : জনার্দন রায় পিতার নাম: গোবিন্দ রায় বাড়ির নং : n0138 বয়স : 69 লিঙ্গ : পুরুষ	WB/36/254/588557
379 নাম : পূর্ণিমা রায় স্বামীর নাম: অশোক কুমার রায় বাড়ির নং : n0138 বয়স : 32 লিঙ্গ : মহিলা	WSU1657790	380 নাম : শিখারানী রায় স্বামীর নাম: জনার্দন রায় বাড়ির নং : n0138 বয়স : 63 লিঙ্গ : মহিলা	WB/36/254/588592	381 নাম : ধনকৃষ্ণ রায় পিতার নাম: লক্ষন রায় বাড়ির নং : n0140 বয়স : 69 লিঙ্গ : পুরুষ	WB/36/254/588047
382 নাম : অনিতা রায় স্বামীর নাম: ধনকৃষ্ণ রায় বাড়ির নং : n0140 বয়স : 49 লিঙ্গ : মহিলা	WB/36/254/588582	383 নাম : সুরেশ কৃষ্ণ রায় পিতার নাম: ধন কৃষ্ণ রায় বাড়ির নং : n0140 বয়স : 30 লিঙ্গ : পুরুষ	WSU1742659	384 নাম : প্রদীপ রায় পিতার নাম: সুধীর রায় বাড়ির নং : এন0076 বয়স : 21 লিঙ্গ : পুরুষ	WSU2379493
385 নাম : দীপিকা যুশ স্বামীর নাম: সঞ্জীব যশ বাড়ির নং : n0061 বয়স : 36 লিঙ্গ : মহিলা	WSU1657865	386 নাম : অশোক কুমার রায় পিতার নাম: জনার্দন রায় বাড়ির নং : n0138 বয়স : 35 লিঙ্গ : পুরুষ	WSU1323963	387 নাম : আবীর রায় পিতার নাম: সনাতন রায় বাড়ির নং : n0067 বয়স : 43 লিঙ্গ : পুরুষ	BHV2325272
388 নাম : জনার্দন রায় পিতার নাম: সুধীর রায় বাড়ির নং : n0054 বয়স : 59 লিঙ্গ : পুরুষ	WB/36/254/585600	389 নাম : প্রতিমা রায় স্বামীর নাম: চঞ্জী রায় বাড়ির নং : n0061 বয়স : 67 লিঙ্গ : মহিলা	WB/36/254/585206	390 নাম : রীতা রায় স্বামীর নাম: বাসুদেব রায় বাড়ির নং : n0062 বয়স : 59 লিঙ্গ : মহিলা	WB/36/254/585224

বিধানসভা নির্বাচনক্ষেত্রের নং, নাম : 257-ইন্দাস  
ভাগ নং, নাম : 1-লাউগ্রাম,নন্দীপাড়া,মন্ডলপাড়া,দক্ষিণপাড়া,মধ্যপাড়া

391	WSU1556638	ফটো উপলব্ধ	392	WB/36/254/585092	ফটো উপলব্ধ	393	WB/36/254/585090	ফটো উপলব্ধ
নাম : সৌমেন রায় মায়ের নাম: রীতা রায় বাড়ির নং : n0062 বয়স : 33 লিঙ্গ : পুরুষ			নাম : চণ্ডীচরন রায় পিতার নাম: তিনকড়ি রায় বাড়ির নং : n0063 বয়স : 85 লিঙ্গ : পুরুষ			নাম : কানাই রায় পিতার নাম: চণ্ডীচরন রায় বাড়ির নং : n0063 বয়স : 61 লিঙ্গ : পুরুষ		
394	WB/36/254/585088	ফটো উপলব্ধ	395	BHV1626522	ফটো উপলব্ধ	396	WB/36/254/585141	ফটো উপলব্ধ
নাম : কাঞ্চন রায় স্বামীর নাম: কানাই রায় বাড়ির নং : n0063 বয়স : 57 লিঙ্গ : মহিলা			নাম : কল্যান রায় পিতার নাম: ফটিক রায় বাড়ির নং : n0064 বয়স : 43 লিঙ্গ : পুরুষ			নাম : নিখিল রায় পিতার নাম: পঞ্চানন রায় বাড়ির নং : n0070 বয়স : 61 লিঙ্গ : পুরুষ		
397	WB/36/254/585140	ফটো উপলব্ধ	398	WB/36/254/584318	ফটো উপলব্ধ	399	WB/36/254/584596	ফটো উপলব্ধ
নাম : নমিতা রায় স্বামীর নাম: নিখিল রায় বাড়ির নং : n0070 বয়স : 58 লিঙ্গ : মহিলা			নাম : সনাতন রায় পিতার নাম: পঞ্চানন রায় বাড়ির নং : n0071 বয়স : 59 লিঙ্গ : পুরুষ			নাম : ঝর্ণা রায় স্বামীর নাম: সনাতন রায় বাড়ির নং : n0071 বয়স : 54 লিঙ্গ : মহিলা		
400	WSU1118710	ফটো উপলব্ধ	401	BHV1332030	ফটো উপলব্ধ	402	WSU2177962	ফটো উপলব্ধ
নাম : তমাল রায় পিতার নাম: সনাতন রায় বাড়ির নং : n0067 বয়স : 36 লিঙ্গ : পুরুষ			নাম : ডলি রায় স্বামীর নাম: উজ্জল রায় বাড়ির নং : n0068 বয়স : 44 লিঙ্গ : মহিলা			নাম : সঞ্জয় রায় মায়ের নাম: ডালি রায় বাড়ির নং : এন0068 বয়স : 25 লিঙ্গ : পুরুষ		
403	WB/36/254/585179	ফটো উপলব্ধ	404	WB/36/254/585178	ফটো উপলব্ধ	405	WSU1323880	ফটো উপলব্ধ
নাম : সুবীর রায় পিতার নাম: লক্ষন রায় বাড়ির নং : n0076 বয়স : 53 লিঙ্গ : পুরুষ			নাম : কল্যানী রায় স্বামীর নাম: সুবীর রায় বাড়ির নং : n0076 বয়স : 51 লিঙ্গ : মহিলা			নাম : প্রশান্ত রায় পিতার নাম: অহিত রায় বাড়ির নং : n0078 বয়স : 35 লিঙ্গ : পুরুষ		
406	WSU1556646	ফটো উপলব্ধ	407	WB/36/254/585604	ফটো উপলব্ধ	408	WB/36/254/585103	ফটো উপলব্ধ
নাম : রেখা রায় স্বামীর নাম: প্রশান্ত রায় বাড়ির নং : n0078 বয়স : 34 লিঙ্গ : মহিলা			নাম : বাসুদেব রায় পিতার নাম: অজিত রায় বাড়ির নং : n0078 বয়স : 63 লিঙ্গ : পুরুষ			নাম : দুলালী রায় স্বামীর নাম: বাসুদেব রায় বাড়ির নং : n0078 বয়স : 58 লিঙ্গ : মহিলা		
409	BHV2243145	ফটো উপলব্ধ	410	WSU1323914	ফটো উপলব্ধ	411	WSU1367184	ফটো উপলব্ধ
নাম : বিদ্যুৎ রায় পিতার নাম: অজিত রায় বাড়ির নং : n0078 বয়স : 42 লিঙ্গ : পুরুষ			নাম : শম্পা রায় স্বামীর নাম: বিদ্যুৎ রায় বাড়ির নং : n0078 বয়স : 38 লিঙ্গ : মহিলা			নাম : অপর্ণা রায় স্বামীর নাম: সুমন্ত রায় বাড়ির নং : n0170 বয়স : 33 লিঙ্গ : মহিলা		
412	WSU1391333	ফটো উপলব্ধ	413	BHV1332022	ফটো উপলব্ধ	414	BHV2272920	ফটো উপলব্ধ
নাম : লতিকা রায় স্বামীর নাম: কালীপদ রায় বাড়ির নং : n0148 বয়স : 41 লিঙ্গ : মহিলা			নাম : চিত্তামনি রায় স্বামীর নাম: কাজল রায় বাড়ির নং : n0079 বয়স : 44 লিঙ্গ : মহিলা			নাম : প্রশান্ত রায় পিতার নাম: লক্ষণ রায় বাড়ির নং : n0076 বয়স : 41 লিঙ্গ : পুরুষ		
415	BHV2243160	ফটো উপলব্ধ	416	WB/36/254/585167	ফটো উপলব্ধ	417	WSU1323534	ফটো উপলব্ধ
নাম : সুমিত্রা রায় স্বামীর নাম: সুবীর রায় বাড়ির নং : n0076 বয়স : 42 লিঙ্গ : মহিলা			নাম : কাজল রায় পিতার নাম: দেবেন্দ্র রায় বাড়ির নং : n0079 বয়স : 55 লিঙ্গ : পুরুষ			নাম : সুমন্ত রায় পিতার নাম: বাসুদেব রায় বাড়ির নং : n0078 বয়স : 35 লিঙ্গ : পুরুষ		
418	WB/36/254/585099	ফটো উপলব্ধ	419	WB/36/254/585102	ফটো উপলব্ধ	420	WSU1732973	ফটো উপলব্ধ
নাম : উষা রায় স্বামীর নাম: অহিত রায় বাড়ির নং : n0078 বয়স : 65 লিঙ্গ : মহিলা			নাম : অহিত রায় পিতার নাম: বাদল রায় বাড়ির নং : n0078 বয়স : 72 লিঙ্গ : পুরুষ			নাম : দিপালী রায় স্বামীর নাম: প্রশান্ত রায় বাড়ির নং : n0076 বয়স : 37 লিঙ্গ : মহিলা		

বিধানসভা নির্বাচনক্ষেত্রের নং, নাম : 257-ইন্দাস  
ভাগ নং, নাম : 1-লাউগ্রাম,নন্দীপাড়া,মন্ডলপাড়া,দক্ষিণপাড়া,মধ্যপাড়া

421	WSU1897370	নাম : সূর্য্য রায় পিতার নাম: নব কুমার রায় বাড়ির নং : n0092 বয়স : 27 লিঙ্গ : পুরুষ	ফটো উপলব্ধ	422	WSU1970060	নাম : আকাশ রায় পিতার নাম: কুঞ্জ রায় বাড়ির নং : n0148 বয়স : 26 লিঙ্গ : পুরুষ	ফটো উপলব্ধ	423	WB/36/254/585177	নাম : সুধীর রায় পিতার নাম: লক্ষন রায় বাড়ির নং : n0076 বয়স : 49 লিঙ্গ : পুরুষ	ফটো উপলব্ধ
424	WSU2431179	নাম : পল্লব রায় পিতার নাম: প্রশান্ত রায় বাড়ির নং : এন0076 বয়স : 20 লিঙ্গ : পুরুষ	ফটো উপলব্ধ	425	WSU1556745	নাম : মমতা রায় স্বামীর নাম: শ্রীমন্ত রায় বাড়ির নং : n0091 বয়স : 34 লিঙ্গ : মহিলা	ফটো উপলব্ধ	426	WSU1324151	নাম : শ্রীমন্ত রায় পিতার নাম: ভোলানাথ রায় বাড়ির নং : n0091 বয়স : 37 লিঙ্গ : পুরুষ	ফটো উপলব্ধ
427	BHV1457910	নাম : দিপালী রায় স্বামীর নাম: ভোলানাথ রায় বাড়ির নং : n0091 বয়স : 57 লিঙ্গ : মহিলা	ফটো উপলব্ধ	428	BHV2325199	নাম : তুনা সাই স্বামীর নাম: আশীষ সাই বাড়ির নং : n0106 বয়স : 42 লিঙ্গ : মহিলা	ফটো উপলব্ধ	429	WB/36/254/588916	নাম : হারাধন রায় পিতার নাম: শক্রুধ রায় বাড়ির নং : n0127 বয়স : 54 লিঙ্গ : পুরুষ	ফটো উপলব্ধ
430	BHV1456664	নাম : মমতা রায় স্বামীর নাম: বাবলু রায় বাড়ির নং : n0129 বয়স : 49 লিঙ্গ : মহিলা	ফটো উপলব্ধ	431	WB/36/254/588556	নাম : নবকুমার রায় পিতার নাম: গোপাল রায় বাড়ির নং : n0092 বয়স : 51 লিঙ্গ : পুরুষ	ফটো উপলব্ধ	432	BHV1457738	নাম : অলোকা রায় স্বামীর নাম: নবকুমার রায় বাড়ির নং : n0092 বয়স : 49 লিঙ্গ : মহিলা	ফটো উপলব্ধ
433	BHV2242808	নাম : রীতা রায় স্বামীর নাম: মকর রায় বাড়ির নং : n0054 বয়স : 46 লিঙ্গ : মহিলা	ফটো উপলব্ধ	434	BHV2517076	নাম : মকর রায় পিতার নাম: সুধীর রায় বাড়ির নং : n0054 বয়স : 59 লিঙ্গ : পুরুষ	ফটো উপলব্ধ	435	WSU2462810	নাম : ঝড়েশ্বর রায় পিতার নাম: ফটিক রায় বাড়ির নং : n0065 বয়স : 63 লিঙ্গ : পুরুষ	ফটো উপলব্ধ
436	BHV2272904	নাম : অর্চনা রায় স্বামীর নাম: কল্যান রায় বাড়ির নং : n0064 বয়স : 42 লিঙ্গ : মহিলা	ফটো উপলব্ধ	437	WB/36/254/588884	নাম : অষ্টম রায় পিতার নাম: লক্ষন রায় বাড়ির নং : n0139 বয়স : 55 লিঙ্গ : পুরুষ	ফটো উপলব্ধ	438	BHV1457290	নাম : খুকুমনি রায় স্বামীর নাম: অষ্টম রায় বাড়ির নং : n0139 বয়স : 46 লিঙ্গ : মহিলা	ফটো উপলব্ধ
439	WB/36/254/585204	নাম : কানাই রায় পিতার নাম: গোবিন্দ রায় বাড়ির নং : n0061 বয়স : 68 লিঙ্গ : পুরুষ	ফটো উপলব্ধ	440	WSU1733021	নাম : টিয়া রায় স্বামীর নাম: জনার্দন রায় বাড়ির নং : n0054 বয়স : 29 লিঙ্গ : মহিলা	ফটো উপলব্ধ	441	WSU1556679	নাম : টগরী রায় স্বামীর নাম: বাবলু রায় বাড়ির নং : n0054 বয়স : 33 লিঙ্গ : মহিলা	ফটো উপলব্ধ
442	WB/36/254/588798	নাম : মুন্সায় রায় পিতার নাম: লক্ষন রায় বাড়ির নং : n0141 বয়স : 65 লিঙ্গ : পুরুষ	ফটো উপলব্ধ	443	BHV2472421	নাম : বাবলু রায় পিতার নাম: সুধীর রায় বাড়ির নং : n0054 বয়স : 45 লিঙ্গ : পুরুষ	ফটো উপলব্ধ	444	BHV2325157	নাম : চন্দনা রায় স্বামীর নাম: কুঞ্জবিহারী রায় বাড়ির নং : n0148 বয়স : 41 লিঙ্গ : মহিলা	ফটো উপলব্ধ
445	BHV2244127	নাম : কুঞ্জবিহারী রায় পিতার নাম: ভরত রায় বাড়ির নং : n0148 বয়স : 46 লিঙ্গ : পুরুষ	ফটো উপলব্ধ	446	WSU1556786	নাম : হেমন্ত রায় পিতার নাম: মুন্সায় রায় বাড়ির নং : n0141 বয়স : 35 লিঙ্গ : মহিলা	ফটো উপলব্ধ	447	WSU1556802	নাম : টগরী রায় স্বামীর নাম: হেমন্ত রায় বাড়ির নং : n0141 বয়স : 31 লিঙ্গ : মহিলা	ফটো উপলব্ধ
448	WSU1732940	নাম : সুকান্ত রায় পিতার নাম: মুন্সায় রায় বাড়ির নং : n0141 বয়স : 29 লিঙ্গ : পুরুষ	ফটো উপলব্ধ	449	WB/36/254/588511	নাম : নবকুমার রায় পিতার নাম: রামচন্দ্র রায় বাড়ির নং : n0142 বয়স : 79 লিঙ্গ : পুরুষ	ফটো উপলব্ধ	450	WSU1732908	নাম : পবিত্র রায় পিতার নাম: বিজয়কৃষ্ণ রায় বাড়ির নং : n0142 বয়স : 29 লিঙ্গ : পুরুষ	ফটো উপলব্ধ

বিধানসভা নির্বাচনক্ষেত্রের নং, নাম : 257-ইন্দাস  
ভাগ নং, নাম : 1-লাউগ্রাম,নন্দীপাড়া,মন্ডলপাড়া,দক্ষিণপাড়া,মধ্যপাড়া

451	WSU1732916	ফটো উপলব্ধ	452	BHV2244481	ফটো উপলব্ধ	453	WSU1324235	ফটো উপলব্ধ
নাম : সুরত রায় পিতার নাম: কুশধ্বজ রায় বাড়ির নং : n0142 বয়স : 29 লিঙ্গ : পুরুষ			নাম : গুরুপদ রায় পিতার নাম: শক্রয় রায় বাড়ির নং : n0143 বয়স : 43 লিঙ্গ : পুরুষ			নাম : বিষ্ণু রায় স্বামীর নাম: শ্রীমন্ত রায় বাড়ির নং : n0143 বয়স : 36 লিঙ্গ : মহিলা		
454	WB/36/254/588907	ফটো উপলব্ধ	455	WSU1657808	ফটো উপলব্ধ	456	WSU1657741	ফটো উপলব্ধ
নাম : তারাপদ রায় পিতার নাম: শক্রয় রায় বাড়ির নং : n0144 বয়স : 52 লিঙ্গ : পুরুষ			নাম : প্রশান্ত রায় পিতার নাম: তারাপদ রায় বাড়ির নং : n0144 বয়স : 30 লিঙ্গ : পুরুষ			নাম : নয়ন রায় পিতার নাম: কিরীটি মোহন রায় বাড়ির নং : n0146 বয়স : 31 লিঙ্গ : পুরুষ		
457	BHV1458082	ফটো উপলব্ধ	458	WB/36/254/588604	ফটো উপলব্ধ	459	WSU2304152	ফটো উপলব্ধ
নাম : পরেশ রায় পিতার নাম: ভরত রায় বাড়ির নং : n0147 বয়স : 59 লিঙ্গ : পুরুষ			নাম : তুফান রায় স্বামীর নাম: পরেশ রায় বাড়ির নং : n0147 বয়স : 54 লিঙ্গ : মহিলা			নাম : সৌরভ রায় পিতার নাম: মুক্ত রায় বাড়ির নং : এন0131 বয়স : 23 লিঙ্গ : পুরুষ		
460	JVP2569077	ফটো উপলব্ধ	461	WB/36/254/588863	ফটো উপলব্ধ	462	WB/36/254/588603	ফটো উপলব্ধ
নাম : পারুল রায় স্বামীর নাম: প্রশান্ত রায় বাড়ির নং : n0091 বয়স : 37 লিঙ্গ : মহিলা			নাম : কুশধ্বজ রায় পিতার নাম: রামচন্দ্র রায় বাড়ির নং : n0142 বয়স : 71 লিঙ্গ : পুরুষ			নাম : কম্পনা রায় স্বামীর নাম: মৃত্যুঞ্জয় রায় বাড়ির নং : n0142 বয়স : 59 লিঙ্গ : মহিলা		
463	WB/36/254/588552	ফটো উপলব্ধ	464	WSU2225126	ফটো উপলব্ধ	465	WSU2225134	ফটো উপলব্ধ
নাম : অঞ্জলি রায় স্বামীর নাম: কুশধ্বজ রায় বাড়ির নং : n0142 বয়স : 57 লিঙ্গ : মহিলা			নাম : সুশান্ত রায় পিতার নাম: তারাপদ রায় বাড়ির নং : এন0144 বয়স : 25 লিঙ্গ : পুরুষ			নাম : টুম্পা রায় স্বামীর নাম: গৌতম রায় বাড়ির নং : এন0091 বয়স : 26 লিঙ্গ : মহিলা		
466	WSU2086833	ফটো উপলব্ধ	467	WSU2225076	ফটো উপলব্ধ	468	WSU1957653	ফটো উপলব্ধ
নাম : কৃষ্ণা রায় স্বামীর নাম: গনেশ চন্দ্র রায় বাড়ির নং : n0066 বয়স : 52 লিঙ্গ : মহিলা			নাম : বিদ্যা রায় মায়ের নাম: দিপালী রায় বাড়ির নং : এন0091 বয়স : 24 লিঙ্গ : পুরুষ			নাম : সুদেষ্ণা রায় পিতার নাম: মুক্ত রায় বাড়ির নং : n0131 বয়স : 27 লিঙ্গ : মহিলা		
469	WSU1817634	ফটো উপলব্ধ	470	WB/36/254/588799	ফটো উপলব্ধ	471	WSU2029833	ফটো উপলব্ধ
নাম : বর্ণা রায় স্বামীর নাম: সৌমেন রায় বাড়ির নং : n0062 বয়স : 36 লিঙ্গ : মহিলা			নাম : বিজয়কৃষ্ণ রায় পিতার নাম: রামচন্দ্র রায় বাড়ির নং : n0142 বয়স : 58 লিঙ্গ : পুরুষ			নাম : শম্পা রায় স্বামীর নাম: সুকান্ত রায় বাড়ির নং : n0141 বয়স : 25 লিঙ্গ : মহিলা		
472	WSU1657832	ফটো উপলব্ধ	473	WSU1827088	ফটো উপলব্ধ	474	BHV2517084	ফটো উপলব্ধ
নাম : মিতা রায় স্বামীর নাম: আবীর রায় বাড়ির নং : n0067 বয়স : 35 লিঙ্গ : মহিলা			নাম : সন্তু রায় পিতার নাম: হারাধন রায় বাড়ির নং : n0127 বয়স : 30 লিঙ্গ : পুরুষ			নাম : অপর্ণা রায় স্বামীর নাম: মৃগায় রায় বাড়ির নং : n0141 বয়স : 57 লিঙ্গ : মহিলা		
475	WB/36/254/585479	ফটো উপলব্ধ	476	WB/36/254/585472	ফটো উপলব্ধ	477	WSU1341171	ফটো উপলব্ধ
নাম : গঙ্গা সর্দার স্বামীর নাম: সুকুমার সর্দার বাড়ির নং : n0077 বয়স : 66 লিঙ্গ : মহিলা			নাম : সুকুমার সর্দার পিতার নাম: রামপদ সর্দার বাড়ির নং : n0077 বয়স : 73 লিঙ্গ : পুরুষ			নাম : আল্পনা সর্দার স্বামীর নাম: মুক্তরাম সর্দার বাড়ির নং : n0077 বয়স : 42 লিঙ্গ : মহিলা		
478	BHV2243269	ফটো উপলব্ধ	479	BHV2243251	ফটো উপলব্ধ	480	WSU1323807	ফটো উপলব্ধ
নাম : মানিক সর্দার পিতার নাম: সুকুমার সর্দার বাড়ির নং : n0077 বয়স : 44 লিঙ্গ : পুরুষ			নাম : চন্দনা সর্দার স্বামীর নাম: মানিক সর্দার বাড়ির নং : n0077 বয়স : 42 লিঙ্গ : মহিলা			নাম : মুক্তরাম সর্দার পিতার নাম: সুকুমার সর্দার বাড়ির নং : n0077 বয়স : 37 লিঙ্গ : পুরুষ		

বিধানসভা নির্বাচনক্ষেত্রের নং, নাম : 257-ইন্দাস  
ভাগ নং, নাম : 1-লাউগ্রাম,নন্দীপাড়া,মন্ডলপাড়া,দক্ষিণপাড়া,মধ্যপাড়া

481 নাম : হীরেন সর্দার পিতার নাম: সুকুমার সর্দার বাড়ির নং : n0077 বয়স : 34 লিঙ্গ : পুরুষ	WSU1323625 ফটো উপলব্ধ	482 নাম : মধুমিতা সর্দার স্বামীর নাম: হীরেন সর্দার বাড়ির নং : n0077 বয়স : 31 লিঙ্গ : মহিলা	WSU1556851 ফটো উপলব্ধ	483 নাম : অজয় সরদার পিতার নাম: মানিক সর্দার বাড়ির নং : এন0077 বয়স : 25 লিঙ্গ : পুরুষ	WSU2224962 ফটো উপলব্ধ
484 নাম : রাহুল সর্দার পিতার নাম: মানিক সর্দার বাড়ির নং : এন0077 বয়স : 24 লিঙ্গ : পুরুষ	WSU2224996 ফটো উপলব্ধ	485 নাম : দিলীপ সাই পিতার নাম: হরিনারায়ন সাই বাড়ির নং : n0098 বয়স : 60 লিঙ্গ : পুরুষ	WSU2181436 ফটো উপলব্ধ	486 নাম : ধনঞ্জয় সাই পিতার নাম: বামাপদ সাই বাড়ির নং : n0121 বয়স : 70 লিঙ্গ : পুরুষ	WSU2181451 ফটো উপলব্ধ
487 নাম : হারাধন সাই পিতার নাম: বামাপদ সাই বাড়ির নং : n0121 বয়স : 65 লিঙ্গ : পুরুষ	WSU2181394 ফটো উপলব্ধ	488 নাম : প্রতিমা সাই স্বামীর নাম: রবীন্দ্রনাথ সাই বাড়ির নং : n0099 বয়স : 56 লিঙ্গ : মহিলা	WSU2181386 ফটো উপলব্ধ	489 নাম : চন্দন সাই পিতার নাম: দীনবন্ধু সাই বাড়ির নং : n0101 বয়স : 43 লিঙ্গ : পুরুষ	BHV1624196 ফটো উপলব্ধ
490 নাম : শ্যামলী সাই স্বামীর নাম: অমিয় সাই বাড়ির নং : n0084 বয়স : 57 লিঙ্গ : মহিলা	WSU2203982 ফটো উপলব্ধ	491 নাম : মনুশ্রী সাই স্বামীর নাম: মলয় সাই বাড়ির নং : n0164 বয়স : 42 লিঙ্গ : মহিলা	BHV2244440 ফটো উপলব্ধ	492 নাম : মৌলি সাই পিতার নাম: মলয় সাই বাড়ির নং : এন0164 বয়স : 22 লিঙ্গ : মহিলা	WSU2379535 ফটো উপলব্ধ
493 নাম : অন্তরা দাস কৈবর্তী সাই স্বামীর নাম: চিরঞ্জিৎ সাই বাড়ির নং : এন0155 বয়স : 21 লিঙ্গ : মহিলা	WSU2379550 ফটো উপলব্ধ	494 নাম : শরদিন্দু সাই পিতার নাম: রবীন্দ্রনাথ সাই বাড়ির নং : n0099 বয়স : 30 লিঙ্গ : পুরুষ	WSU1657766 ফটো উপলব্ধ	495 নাম : মঞ্জুরানী সাই স্বামীর নাম: অনাথবন্ধু সাই বাড়ির নং : n0100 বয়স : 65 লিঙ্গ : মহিলা	WB/36/254/588182 ফটো উপলব্ধ
496 নাম : বাদল সাই পিতার নাম: গোপীকৃষ্ণ সাই বাড়ির নং : n0100 বয়স : 59 লিঙ্গ : পুরুষ	WB/36/254/588770 ফটো উপলব্ধ	497 নাম : অমিয়কুমার সাই পিতার নাম: হরিনারায়ন সাই বাড়ির নং : n0084 বয়স : 73 লিঙ্গ : পুরুষ	WB/36/254/588923 ফটো উপলব্ধ	498 নাম : সমীর কুমার সাই পিতার নাম: হরিনারায়ন সাই বাড়ির নং : n0098 বয়স : 71 লিঙ্গ : পুরুষ	WB/36/254/588910 ফটো উপলব্ধ
499 নাম : চাঁপারানী সাই স্বামীর নাম: সুকুমার সাই বাড়ির নং : n0098 বয়স : 58 লিঙ্গ : মহিলা	WB/36/254/588458 ফটো উপলব্ধ	500 নাম : পলাশ সাই পিতার নাম: সুকুমার সাই বাড়ির নং : n0098 বয়স : 33 লিঙ্গ : পুরুষ	WSU1391275 ফটো উপলব্ধ	501 নাম : রবীন্দ্রনাথ সাই পিতার নাম: যতীন্দ্রনাথ সাই বাড়ির নং : n0099 বয়স : 60 লিঙ্গ : পুরুষ	WB/36/254/588001 ফটো উপলব্ধ
502 নাম : আনন্দ সাই স্বামীর নাম: তারাপদ সাই বাড়ির নং : n0104 বয়স : 63 লিঙ্গ : মহিলা	BHV2325447 ফটো উপলব্ধ	503 নাম : নমিতা সাই স্বামীর নাম: ধনঞ্জয় সাই বাড়ির নং : n0121 বয়স : 60 লিঙ্গ : মহিলা	WB/36/254/588591 ফটো উপলব্ধ	504 নাম : সুপ্রিয়া সাই স্বামীর নাম: হারাধন সাই বাড়ির নং : n0121 বয়স : 56 লিঙ্গ : মহিলা	WB/36/254/588577 ফটো উপলব্ধ
505 নাম : সুদীপ সাই পিতার নাম: গোপাল সাই বাড়ির নং : n0123 বয়স : 29 লিঙ্গ : পুরুষ	WSU1732874 ফটো উপলব্ধ	506 নাম : অশোককুমার সাই পিতার নাম: রঞ্জন সাই বাড়ির নং : n0155 বয়স : 67 লিঙ্গ : পুরুষ	WB/36/254/588661 ফটো উপলব্ধ	507 নাম : মলয় সাই পিতার নাম: মদন সাই বাড়ির নং : n0164 বয়স : 49 লিঙ্গ : পুরুষ	WB/36/254/588803 ফটো উপলব্ধ
508 নাম : রাখাল সাই পিতার নাম: শ্যামাপদ সাই বাড়ির নং : n0167 বয়স : 56 লিঙ্গ : পুরুষ	WB/36/254/588853 ফটো উপলব্ধ	509 নাম : বুলারানী সাই স্বামীর নাম: রাখাল সাই বাড়ির নং : n0167 বয়স : 52 লিঙ্গ : মহিলা	WB/36/254/588578 ফটো উপলব্ধ	510 নাম : জীবন সাই পিতার নাম: রাখাল সাই বাড়ির নং : n0167 বয়স : 30 লিঙ্গ : পুরুষ	WSU1657733 ফটো উপলব্ধ

বিধানসভা নির্বাচনক্ষেত্রের নং, নাম : 257-ইন্দাস  
ভাগ নং, নাম : 1-লাউগ্রাম,নন্দীপাড়া,মন্ডলপাড়া,দক্ষিণপাড়া,মধ্যপাড়া

511 নাম : মানস কুমার সাই পিতার নাম: অনাথবন্ধু সাই বাড়ির নং : n0100 বয়স : 50 লিঙ্গ : পুরুষ	BHV1624832 ফটো উপলব্ধ	512 নাম : টগরী সাই স্বামীর নাম: মানস কুমার সাই বাড়ির নং : n0100 বয়স : 37 লিঙ্গ : মহিলা	WSU1324011 ফটো উপলব্ধ	513 নাম : অসীম কুমার সাই পিতার নাম: অনাথবন্ধু সাই বাড়ির নং : n0100 বয়স : 47 লিঙ্গ : পুরুষ	BHV1624857 ফটো উপলব্ধ
514 নাম : সুমিত্রা মন্ডল সাই স্বামীর নাম: উত্তম মণ্ডল বাড়ির নং : এন0100 বয়স : 32 লিঙ্গ : মহিলা	WSU1451467 ফটো উপলব্ধ	515 নাম : চিরঞ্জিত সাই পিতার নাম: অশোক কুমার সাই বাড়ির নং : n0155 বয়স : 36 লিঙ্গ : পুরুষ	WSU1323823 ফটো উপলব্ধ	516 নাম : গোপাল সাই পিতার নাম: শ্যামাপদ সাই বাড়ির নং : n0123 বয়স : 59 লিঙ্গ : পুরুষ	WB/36/254/588858 ফটো উপলব্ধ
517 নাম : সীমা সাই স্বামীর নাম: স্বপন সাই বাড়ির নং : n0122 বয়স : 49 লিঙ্গ : মহিলা	BHV1456607 ফটো উপলব্ধ	518 নাম : দেবশ্রী খাঁ স্বামীর নাম: তনুয় খাঁ বাড়ির নং : n0100 বয়স : 37 লিঙ্গ : মহিলা	WSU1324029 ফটো উপলব্ধ	519 নাম : অর্ধেন্দু সাই পিতার নাম: বাদল সাই বাড়ির নং : n0100 বয়স : 34 লিঙ্গ : পুরুষ	WSU1391226 ফটো উপলব্ধ
520 নাম : গদাধর সাই পিতার নাম: যতীন্দ্র সাই বাড়ির নং : n0102 বয়স : 72 লিঙ্গ : পুরুষ	WB/36/254/588002 ফটো উপলব্ধ	521 নাম : সুখেন্দু সাই পিতার নাম: স্বপন সাই বাড়ির নং : n0122 বয়স : 30 লিঙ্গ : পুরুষ	WSU1742642 ফটো উপলব্ধ	522 নাম : আশীষ সাই পিতার নাম: বামাচরন সাই বাড়ির নং : n0121 বয়স : 50 লিঙ্গ : পুরুষ	WB/36/254/588004 ফটো উপলব্ধ
523 নাম : সুমিত্রা সাই স্বামীর নাম: প্রশান্ত সাই বাড়ির নং : n0104 বয়স : 43 লিঙ্গ : মহিলা	WSU1391606 ফটো উপলব্ধ	524 নাম : প্রশান্ত সাই পিতার নাম: তারাপদ সাই বাড়ির নং : n0104 বয়স : 43 লিঙ্গ : পুরুষ	BHV2472504 ফটো উপলব্ধ	525 নাম : চন্দনা সাই স্বামীর নাম: অশোক সাই বাড়ির নং : n0155 বয়স : 58 লিঙ্গ : মহিলা	WB/36/254/588118 ফটো উপলব্ধ
526 নাম : দিপালী সাই স্বামীর নাম: গোপাল সাই বাড়ির নং : n0123 বয়স : 53 লিঙ্গ : মহিলা	WB/36/254/588280 ফটো উপলব্ধ	527 নাম : কাকলী সাই স্বামীর নাম: গনেশ সাই বাড়ির নং : n0164 বয়স : 52 লিঙ্গ : মহিলা	BHV2244507 ফটো উপলব্ধ	528 নাম : প্রসেনজিৎ সাই পিতার নাম: অশোক কুমার সাই বাড়ির নং : n0155 বয়স : 36 লিঙ্গ : পুরুষ	WSU1323559 ফটো উপলব্ধ
529 নাম : রত্না সাই স্বামীর নাম: মিত্রন সাই বাড়ির নং : n0102 বয়স : 34 লিঙ্গ : মহিলা	WSU1391218 ফটো উপলব্ধ	530 নাম : সঞ্জনা সাই স্বামীর নাম: সুখেন্দু সাই বাড়ির নং : n0122 বয়স : 29 লিঙ্গ : মহিলা	WSU1817691 ফটো উপলব্ধ	531 নাম : পূজা সাই পিতার নাম: রাখাল সাই বাড়ির নং : n0167 বয়স : 27 লিঙ্গ : মহিলা	WSU1957620 ফটো উপলব্ধ
532 নাম : শুভঙ্কর সাই পিতার নাম: হারাধন সাই বাড়ির নং : n0121 বয়স : 28 লিঙ্গ : পুরুষ	WSU1957562 ফটো উপলব্ধ	533 নাম : মিত্রন কুমার সাই পিতার নাম: গদাধর সাই বাড়ির নং : n0102 বয়স : 42 লিঙ্গ : পুরুষ	BHV2244192 ফটো উপলব্ধ	534 নাম : মনিকা সাই স্বামীর নাম: বাদল সাই বাড়ির নং : n0100 বয়স : 55 লিঙ্গ : মহিলা	WB/36/254/588184 ফটো উপলব্ধ
535 নাম : মীরারানী সাই স্বামীর নাম: দীনবন্ধু সাই বাড়ির নং : n0100 বয়স : 61 লিঙ্গ : মহিলা	WB/36/254/588183 ফটো উপলব্ধ	536 নাম : বিভাবতী সাই স্বামীর নাম: গদাধর সাই বাড়ির নং : n0102 বয়স : 61 লিঙ্গ : মহিলা	WB/36/254/588110 ফটো উপলব্ধ	537 নাম : অনাথবন্ধু সাই পিতার নাম: গোপীকৃষ্ণ সাই বাড়ির নং : n0100 বয়স : 69 লিঙ্গ : পুরুষ	WSU2181428 ফটো উপলব্ধ
538 নাম : সুজয় সাই পিতার নাম: ধনঞ্জয় সাই বাড়ির নং : n0121 বয়স : 44 লিঙ্গ : পুরুষ	BHV1343177 ফটো উপলব্ধ	539 নাম : শম্পা সাই (পাল) স্বামীর নাম: সুজয় সাই বাড়ির নং : n0169 বয়স : 33 লিঙ্গ : মহিলা	WSU1367655 ফটো উপলব্ধ	540 নাম : মিনতী সান্তরা স্বামীর নাম: তুলসী সান্তরা বাড়ির নং : n0055 বয়স : 53 লিঙ্গ : মহিলা	WB/36/254/585468 ফটো উপলব্ধ

বিধানসভা নির্বাচনক্ষেত্রের নং, নাম : 257-ইন্দাস  
ভাগ নং, নাম : 1-লাউগ্রাম,নন্দীপাড়া,মন্ডলপাড়া,দক্ষিণপাড়া,মধ্যপাড়া

541 নাম : চন্দন সাঁতরা পিতার নাম: তুলসী সাঁতরা বাড়ির নং : n0055 বয়স : 29 লিঙ্গ : পুরুষ	WSU1732965 ফটো উপলব্ধ	542 নাম : জগন্নাথ সাঁতরা পিতার নাম: শংকর সাঁতরা বাড়ির নং : n0057 বয়স : 62 লিঙ্গ : পুরুষ	WSU1742618 ফটো উপলব্ধ	543 নাম : শৈলেন সাঁতরা পিতার নাম: গুণধর সাঁতরা বাড়ির নং : n0052 বয়স : 40 লিঙ্গ : পুরুষ	BHV2325462 ফটো উপলব্ধ
544 নাম : অনিমা সাঁতরা স্বামীর নাম: শৈলেন সাঁতরা বাড়ির নং : n0052 বয়স : 35 লিঙ্গ : মহিলা	WSU1324227 ফটো উপলব্ধ	545 নাম : আল্পনা সাঁতরা স্বামীর নাম: চন্দ্রধর সাঁতরা বাড়ির নং : n0053 বয়স : 59 লিঙ্গ : মহিলা	WB/36/254/585474 ফটো উপলব্ধ	546 নাম : কৃষ্ণপদ সাঁতরা পিতার নাম: চন্দ্রধর সাঁতরা বাড়ির নং : n0053 বয়স : 37 লিঙ্গ : পুরুষ	WSU1323724 ফটো উপলব্ধ
547 নাম : রীতা সাঁতরা স্বামীর নাম: কৃষ্ণপদ সাঁতরা বাড়ির নং : n0053 বয়স : 35 লিঙ্গ : মহিলা	WSU1323922 ফটো উপলব্ধ	548 নাম : সুপ্রিয়া সাঁতরা স্বামীর নাম: নয়ন সাঁতরা বাড়ির নং : n0095 বয়স : 26 লিঙ্গ : মহিলা	WSU1957570 ফটো উপলব্ধ	549 নাম : তরুন সাঁতরা পিতার নাম: সন্ন্যাসী সাঁতরা বাড়ির নং : n0095 বয়স : 58 লিঙ্গ : পুরুষ	WB/36/254/588702 ফটো উপলব্ধ
550 নাম : পলাশ সাঁতরা পিতার নাম: উত্তম সাঁতরা বাড়ির নং : n0094 বয়স : 42 লিঙ্গ : পুরুষ	BHV2273480 ফটো উপলব্ধ	551 নাম : অনিমা সাঁতরা স্বামীর নাম: গুরুপদ সাঁতরা বাড়ির নং : n0058 বয়স : 61 লিঙ্গ : মহিলা	WB/36/254/585460 ফটো উপলব্ধ	552 নাম : সন্ধ্যা সাঁতরা স্বামীর নাম: তরুন সাঁতরা বাড়ির নং : n0095 বয়স : 55 লিঙ্গ : মহিলা	WB/36/254/588543 ফটো উপলব্ধ
553 নাম : নয়ন সাঁতরা পিতার নাম: তরুন সাঁতরা বাড়ির নং : n0095 বয়স : 30 লিঙ্গ : পুরুষ	WSU1657816 ফটো উপলব্ধ	554 নাম : মিলন সাঁতরা পিতার নাম: সন্ন্যাসী সাঁতরা বাড়ির নং : n0096 বয়স : 49 লিঙ্গ : পুরুষ	WB/36/254/588362 ফটো উপলব্ধ	555 নাম : রনজিত সাঁতরা পিতার নাম: বাসুদেব সাঁতরা বাড়ির নং : n0115 বয়স : 39 লিঙ্গ : পুরুষ	BHV2620185 ফটো উপলব্ধ
556 নাম : রবি সাঁতরা স্বামীর নাম: শ্যামাপদ সাঁতরা বাড়ির নং : n0060 বয়স : 51 লিঙ্গ : মহিলা	BHV1333160 ফটো উপলব্ধ	557 নাম : উত্তম সাঁতরা পিতার নাম: সন্ন্যাসী সাঁতরা বাড়ির নং : n0094 বয়স : 63 লিঙ্গ : পুরুষ	WB/36/254/588915 ফটো উপলব্ধ	558 নাম : চন্দ্রধর সাঁতরা পিতার নাম: মধুসূদন সাঁতরা বাড়ির নং : n0053 বয়স : 62 লিঙ্গ : পুরুষ	WB/36/254/585476 ফটো উপলব্ধ
559 নাম : মমতা সাঁতরা স্বামীর নাম: হরিপাল সাঁতরা বাড়ির নং : n0052 বয়স : 34 লিঙ্গ : মহিলা	WSU1657923 ফটো উপলব্ধ	560 নাম : হরিপাল সাঁতরা পিতার নাম: গুণধর সাঁতরা বাড়ির নং : n0052 বয়স : 32 লিঙ্গ : পুরুষ	WSU1454867 ফটো উপলব্ধ	561 নাম : প্রতিমা সাঁতরা স্বামীর নাম: সুব্রত সাঁতরা বাড়ির নং : n0052 বয়স : 43 লিঙ্গ : মহিলা	BHV1628395 ফটো উপলব্ধ
562 নাম : সুব্রত সাঁতরা পিতার নাম: গুণধর সাঁতরা বাড়ির নং : n0052 বয়স : 46 লিঙ্গ : পুরুষ	BHV1332196 ফটো উপলব্ধ	563 নাম : তুলসী সাঁতরা পিতার নাম: কিংকর সাঁতরা বাড়ির নং : n0055 বয়স : 58 লিঙ্গ : পুরুষ	BHV1624956 ফটো উপলব্ধ	564 নাম : দুর্গারানী সাঁতরা স্বামীর নাম: গুণধর সাঁতরা বাড়ির নং : n0052 বয়স : 65 লিঙ্গ : মহিলা	WB/36/254/585477 ফটো উপলব্ধ
565 নাম : রাজু সাঁতরা পিতার নাম: মডিলাল মাঝি বাড়ির নং : n0117 বয়স : 47 লিঙ্গ : পুরুষ	BHV2244002 ফটো উপলব্ধ	566 নাম : প্রসেনজিৎ সাঁতরা পিতার নাম: রাজু সাঁতরা বাড়ির নং : এন0160 বয়স : 21 লিঙ্গ : পুরুষ	WSU2379477 ফটো উপলব্ধ	567 নাম : প্রিয়াঙ্কা গুপ্ত নন্দী স্বামীর নাম: শুভেন্দু নন্দী বাড়ির নং : n0057 বয়স : 30 লিঙ্গ : মহিলা	WSU1695451 ফটো উপলব্ধ
568 নাম : বিশ্বজিৎ সাঁতরা পিতার নাম: পলাশ সাঁতরা বাড়ির নং : এন0058 বয়স : 23 লিঙ্গ : পুরুষ	WSU2304129 ফটো উপলব্ধ	569 নাম : কমলা সাঁতরা স্বামীর নাম: মিলন সাঁতরা বাড়ির নং : এন0096 বয়স : 35 লিঙ্গ : মহিলা	NIO1563170 ফটো উপলব্ধ	570 নাম : সাগর সাঁতরা পিতার নাম: সুব্রত সাঁতরা বাড়ির নং : এন0052 বয়স : 23 লিঙ্গ : পুরুষ	WSU2225001 ফটো উপলব্ধ

বিধানসভা নির্বাচনক্ষেত্রের নং, নাম : 257-ইন্দাস  
ভাগ নং, নাম : 1-লাউগ্রাম,নন্দীপাড়া,মন্ডলপাড়া,দক্ষিণপাড়া,মধ্যপাড়া

571 নাম : সৌরভ সাঁতরা পিতার নাম: শ্যামল সাঁতরা বাড়ির নং : এন0056 বয়স : 24 লিঙ্গ : পুরুষ	WSU2225092 ফটো উপলব্ধ	572 নাম : বৈশাখী সাঁতরা অন্যান্য: শ্যামাপদ সাঁতরা বাড়ির নং : এন0000 বয়স : 25 লিঙ্গ : মহিলা	WSU2225142 ফটো উপলব্ধ	573 নাম : শ্যামল সাঁতরা পিতার নাম: কিংকর সাঁতরা বাড়ির নং : n0056 বয়স : 49 লিঙ্গ : পুরুষ	WSU2324952 ফটো উপলব্ধ
574 নাম : ময়না সাঁতরা স্বামীর নাম: শ্যামল সাঁতরা বাড়ির নং : n0056 বয়স : 43 লিঙ্গ : মহিলা	BHV1627397 ফটো উপলব্ধ	575 নাম : বাসুদেব সাঁতরা পিতার নাম: গুইরাম সাঁতরা বাড়ির নং : n0115 বয়স : 59 লিঙ্গ : পুরুষ	WSU2304343 ফটো উপলব্ধ	576 নাম : আদুরী সাঁতরা স্বামীর নাম: বাসুদেব সাঁতরা বাড়ির নং : n0115 বয়স : 58 লিঙ্গ : মহিলা	WSU2304368 ফটো উপলব্ধ
577 নাম : অনুপ সাঁতরা পিতার নাম: বাসুদেব সাঁতরা বাড়ির নং : n0115 বয়স : 34 লিঙ্গ : পুরুষ	WSU1391242 ফটো উপলব্ধ	578 নাম : মধুমিতা সাঁতরা স্বামীর নাম: রনজিৎ সাঁতরা বাড়ির নং : n0115 বয়স : 35 লিঙ্গ : মহিলা	WSU1454453 ফটো উপলব্ধ	579 নাম : তুষা সাঁতরা স্বামীর নাম: অভিজিৎ সাঁতরা বাড়ির নং : এন0057 বয়স : 28 লিঙ্গ : মহিলা	NRZ1793512 ফটো উপলব্ধ
580 নাম : অসীমা সাঁতরা স্বামীর নাম: জগন্নাথ সাঁতরা বাড়ির নং : n0057 বয়স : 58 লিঙ্গ : মহিলা	WSU1556737 ফটো উপলব্ধ	581 নাম : গুরুপদ সাঁতরা পিতার নাম: পঞ্চ সাঁতরা বাড়ির নং : n0058 বয়স : 65 লিঙ্গ : পুরুষ	WB/36/254/585461 ফটো উপলব্ধ	582 নাম : পলাশ সাঁতরা পিতার নাম: গুরুপদ সাঁতরা বাড়ির নং : n0058 বয়স : 41 লিঙ্গ : পুরুষ	BHV2620193 ফটো উপলব্ধ
583 নাম : সান্তনা সাঁতরা স্বামীর নাম: পলাশ সাঁতরা বাড়ির নং : n0058 বয়স : 35 লিঙ্গ : মহিলা	WSU1324185 ফটো উপলব্ধ	584 নাম : বর্ণা সাঁতরা পিতার নাম: পলাশ সাঁতরা বাড়ির নং : এন0058 বয়স : 20 লিঙ্গ : মহিলা	WSU2420586 ফটো উপলব্ধ	585 নাম : রামপদ সাঁতরা পিতার নাম: পঞ্চ সাঁতরা বাড়ির নং : n0059 বয়স : 62 লিঙ্গ : পুরুষ	WB/36/254/585492 ফটো উপলব্ধ
586 নাম : সুলতা সাঁতরা স্বামীর নাম: রামপদ সাঁতরা বাড়ির নং : n0059 বয়স : 54 লিঙ্গ : মহিলা	WB/36/254/585530 ফটো উপলব্ধ	587 নাম : টোটন সাঁতরা পিতার নাম: রামপদ সাঁতরা বাড়ির নং : n0059 বয়স : 33 লিঙ্গ : পুরুষ	WSU1454826 ফটো উপলব্ধ	588 নাম : অশোক সাঁতরা পিতার নাম: পঞ্চ সাঁতরা বাড়ির নং : n0059 বয়স : 61 লিঙ্গ : পুরুষ	WB/36/254/585529 ফটো উপলব্ধ
589 নাম : উমা সাঁতরা স্বামীর নাম: অশোক সাঁতরা বাড়ির নং : n0059 বয়স : 55 লিঙ্গ : মহিলা	WB/36/254/585526 ফটো উপলব্ধ	590 নাম : শ্যামাপদ সাঁতরা পিতার নাম: পঞ্চ সাঁতরা বাড়ির নং : n0060 বয়স : 58 লিঙ্গ : পুরুষ	WB/36/254/585518 ফটো উপলব্ধ	591 নাম : শান্তিবানী সাঁতরা স্বামীর নাম: উত্তম সাঁতরা বাড়ির নং : n0094 বয়স : 59 লিঙ্গ : মহিলা	WB/36/254/588554 ফটো উপলব্ধ
592 নাম : রিঙ্কু সাঁতরা স্বামীর নাম: উত্তম সাঁতরা বাড়ির নং : n0094 বয়স : 40 লিঙ্গ : মহিলা	WSU1391499 ফটো উপলব্ধ	593 নাম : সুভাষ সাঁতরা পিতার নাম: উত্তম সাঁতরা বাড়ির নং : n0094 বয়স : 36 লিঙ্গ : পুরুষ	WSU1121219 ফটো উপলব্ধ	594 নাম : ডলি সাঁতরা স্বামীর নাম: সুভাষ সাঁতরা বাড়ির নং : n0094 বয়স : 31 লিঙ্গ : মহিলা	WSU1556794 ফটো উপলব্ধ
595 নাম : রুমা সাঁতরা স্বামীর নাম: রাজু মাঝি বাড়ির নং : n0117 বয়স : 41 লিঙ্গ : মহিলা	BHV2273381 ফটো উপলব্ধ	596 নাম : অভিজিৎ সাঁতরা পিতার নাম: জগন্নাথ সাঁতরা বাড়ির নং : n0057 বয়স : 27 লিঙ্গ : পুরুষ	WSU1894187 ফটো উপলব্ধ	597 নাম : বিকাশ সাঁতরা পিতার নাম: তুলসী সাঁতরা বাড়ির নং : n0055 বয়স : 28 লিঙ্গ : পুরুষ	WSU1817709 ফটো উপলব্ধ
598 নাম : শ্রাবণী সাঁতরা স্বামীর নাম: চন্দন সাঁতরা বাড়ির নং : এন0055 বয়স : 20 লিঙ্গ : মহিলা	WSU2418671 ফটো উপলব্ধ	599 নাম : মালতী সাঁতরা স্বামীর নাম: টোটন সাঁতরা বাড়ির নং : n0059 বয়স : 28 লিঙ্গ : মহিলা	WSU1817725 ফটো উপলব্ধ	600 নাম : অনিমা সামন্ত স্বামীর নাম: উদয় সামন্ত বাড়ির নং : n0103 বয়স : 42 লিঙ্গ : মহিলা	BHV2244523 ফটো উপলব্ধ

বিধানসভা নির্বাচনক্ষেত্রের নং, নাম : 257-ইন্দাস  
ভাগ নং, নাম : 1-লাউগ্রাম,নন্দীপাড়া,মন্ডলপাড়া,দক্ষিণপাড়া,মধ্যপাড়া

601 নাম : অলোক সামন্ত পিতার নাম: উদয় সামন্ত বাড়ির নং : এন0103 বয়স : 24 লিঙ্গ : পুরুষ	WSU2225175 ফটো উপলব্ধ	602 নাম : মমতা সামন্ত স্বামীর নাম: ভৈরব সামন্ত বাড়ির নং : n0103 বয়স : 34 লিঙ্গ : মহিলা	WSU1327501 ফটো উপলব্ধ	603 নাম : জীৎ সামন্ত পিতার নাম: উদয় সামন্ত বাড়ির নং : এন0103 বয়স : 22 লিঙ্গ : পুরুষ	WSU2379576 ফটো উপলব্ধ
604 নাম : পূর্ণিমা মণ্ডল (হাজরা) স্বামীর নাম: কার্তিক হাজরা বাড়ির নং : n0082 বয়স : 37 লিঙ্গ : মহিলা	WSU1454743 ফটো উপলব্ধ	605 নাম : কার্তিক হাজরা পিতার নাম: নিতাই হাজরা বাড়ির নং : n0082 বয়স : 49 লিঙ্গ : পুরুষ	WB/36/254/588637 ফটো উপলব্ধ	606 নাম : সুমিত্রা হাজরা স্বামীর নাম: বিবেকানন্দ হাজরা বাড়ির নং : n0082 বয়স : 42 লিঙ্গ : মহিলা	BHV2273498 ফটো উপলব্ধ
607 নাম : বিবেকানন্দ হাজরা পিতার নাম: নিতাই হাজরা বাড়ির নং : n0082 বয়স : 56 লিঙ্গ : পুরুষ	BHV2517191 ফটো উপলব্ধ	608 নাম : পুষ্পরানী সামন্ত অন্যান্য: মায়ারানী সামন্ত বাড়ির নং : n0082 বয়স : 66 লিঙ্গ : মহিলা	WB/36/254/588366 ফটো উপলব্ধ	609 নাম : উদয় সামন্ত পিতার নাম: বিজয় সামন্ত বাড়ির নং : n0103 বয়স : 49 লিঙ্গ : পুরুষ	BHV1458207 ফটো উপলব্ধ
610 নাম : সুমন হাজরা পিতার নাম: বিবেকানন্দ হাজরা বাড়ির নং : n0082 বয়স : 26 লিঙ্গ : পুরুষ	WSU1970052 ফটো উপলব্ধ	611 নাম : পায়েল মন্ডল হাজরা স্বামীর নাম: সুমন হাজরা বাড়ির নং : এন0082 বয়স : 20 লিঙ্গ : মহিলা	WSU2432169 ফটো উপলব্ধ	612 নাম : মধুমিতা সিংহ স্বামীর নাম: সমীরকান্ত সিংহ বাড়ির নং : n0145 বয়স : 42 লিঙ্গ : মহিলা	BHV2244531 ফটো উপলব্ধ
613 নাম : বিমলা সিংহ স্বামীর নাম: লক্ষীকান্ত সিংহ বাড়ির নং : n0163 বয়স : 83 লিঙ্গ : মহিলা	WSU1391200 ফটো উপলব্ধ	614 নাম : বেলারানী সিংহ স্বামীর নাম: শৈলকান্ত সিংহ বাড়ির নং : n0145 বয়স : 71 লিঙ্গ : মহিলা	WB/36/254/588153 ফটো উপলব্ধ	615 নাম : সমীরকান্ত সিংহ পিতার নাম: শৈলকান্ত সিংহ বাড়ির নং : 128 বয়স : 49 লিঙ্গ : পুরুষ	BHV1122399 ফটো উপলব্ধ
616 নাম : জয়ন্ত সিংহ পিতার নাম: সমীরকান্ত সিংহ বাড়ির নং : এন0128 বয়স : 22 লিঙ্গ : পুরুষ	WSU2304160 ফটো উপলব্ধ	617 নাম : পার্থ প্রতীম সোম পিতার নাম: মলয় সোম বাড়ির নং : এন0087 বয়স : 24 লিঙ্গ : পুরুষ	WSU2304202 ফটো উপলব্ধ	618 নাম : অরুণ কুমার সোম পিতার নাম: রমাপদ সোম বাড়ির নং : n0090 বয়স : 60 লিঙ্গ : পুরুষ	WSU2086957 ফটো উপলব্ধ
619 নাম : তপন সোম পিতার নাম: অভয়পদ সোম বাড়ির নং : n0085 বয়স : 58 লিঙ্গ : পুরুষ	WSU2181469 ফটো উপলব্ধ	620 নাম : জ্যোতির্ময়ী সোম স্বামীর নাম: দীপক কুমার সোম বাড়ির নং : n0083 বয়স : 27 লিঙ্গ : মহিলা	WSU1897396 ফটো উপলব্ধ	621 নাম : জ্যোতির্ময়ী সোম স্বামীর নাম: স্বপনকুমার সোম বাড়ির নং : n0083 বয়স : 66 লিঙ্গ : মহিলা	WB/36/254/588648 ফটো উপলব্ধ
622 নাম : দীপক কুমার সোম মায়ের নাম: জ্যোৎস্না সোম বাড়ির নং : n0083 বয়স : 45 লিঙ্গ : পুরুষ	BHV2244549 ফটো উপলব্ধ	623 নাম : অনিমা সোম স্বামীর নাম: তপন সোম বাড়ির নং : n0085 বয়স : 52 লিঙ্গ : মহিলা	WB/36/254/588668 ফটো উপলব্ধ	624 নাম : অরুণ সোম পিতার নাম: অভয়পদ সোম বাড়ির নং : n0085 বয়স : 50 লিঙ্গ : পুরুষ	WB/36/254/588946 ফটো উপলব্ধ
625 নাম : অতীক সোম পিতার নাম: তপন কুমার সোম বাড়ির নং : n0085 বয়স : 30 লিঙ্গ : পুরুষ	WSU1657840 ফটো উপলব্ধ	626 নাম : ভাস্কর সোম পিতার নাম: তরুণ সোম বাড়ির নং : n0086 বয়স : 37 লিঙ্গ : পুরুষ	WSU1121631 ফটো উপলব্ধ	627 নাম : মামনি সোম স্বামীর নাম: ভাস্কর সোম বাড়ির নং : n0086 বয়স : 31 লিঙ্গ : মহিলা	WSU1556836 ফটো উপলব্ধ
628 নাম : মলয় সোম পিতার নাম: অভয়পদ সোম বাড়ির নং : n0087 বয়স : 56 লিঙ্গ : পুরুষ	BHV1342963 ফটো উপলব্ধ	629 নাম : অসীমা সোম স্বামীর নাম: মলয় সোম বাড়ির নং : n0087 বয়স : 49 লিঙ্গ : মহিলা	WSU1323864 ফটো উপলব্ধ	E 630 নাম : নিখিল কুমার সোম পিতার নাম: ভূপতি সোম বাড়ির নং : n0089 বয়স : 77 লিঙ্গ : পুরুষ	WB/36/254/588196 ফটো উপলব্ধ

বিধানসভা নির্বাচনক্ষেত্রের নং, নাম : 257-ইন্দাস  
ভাগ নং, নাম : 1-লাউগ্রাম,নন্দীপাড়া,মন্ডলপাড়া,দক্ষিণপাড়া,মধ্যপাড়া

631 নাম : ইমারানী সোম স্বামীর নাম: স্বরূপ সোম বাড়ির নং : n0089 বয়স : 40 লিঙ্গ : মহিলা	WSU1199413 ফটো উপলব্ধ	632 নাম : কৌশিক সোম পিতার নাম: অরূপ সোম বাড়ির নং : n0090 বয়স : 32 লিঙ্গ : পুরুষ	WSU1454750 ফটো উপলব্ধ	633 নাম : প্রিয়া সোম স্বামীর নাম: পার্থ প্রতিম সোম বাড়ির নং : এন0087 বয়স : 22 লিঙ্গ : মহিলা	WSU2379568 ফটো উপলব্ধ
634 নাম : অলকা সোম স্বামীর নাম: তরুণ সোম বাড়ির নং : n0086 বয়স : 56 লিঙ্গ : মহিলা	WB/36/254/588669 ফটো উপলব্ধ	635 নাম : শুভঙ্কর সোম পিতার নাম: তরুণ সোম বাড়ির নং : n0086 বয়স : 32 লিঙ্গ : পুরুষ	WSU1454925 ফটো উপলব্ধ	636 নাম : পূর্ণিমা সোম স্বামীর নাম: অরূপ সোম বাড়ির নং : n0090 বয়স : 54 লিঙ্গ : মহিলা	WSU2086932 ফটো উপলব্ধ
637 নাম : স্বরূপ সোম পিতার নাম: নিখিল সোম বাড়ির নং : n0089 বয়স : 51 লিঙ্গ : পুরুষ	BHV1458215 ফটো উপলব্ধ	638 নাম : শ্রেয়া রানী সোম পিতার নাম: স্বরূপ সোম বাড়ির নং : এন0351 বয়স : 22 লিঙ্গ : মহিলা	WSU2304137 ফটো উপলব্ধ	639 নাম : প্রিয়া হাজরা পাল স্বামীর নাম: শিবপ্রসাদ হাজরা বাড়ির নং : এন0010 বয়স : 23 লিঙ্গ : মহিলা	WSU2304061 ফটো উপলব্ধ
640 নাম : কেয়া হাজরা পিতার নাম: সুভাষ হাজরা বাড়ির নং : এন0022 বয়স : 23 লিঙ্গ : মহিলা	WSU2261527 ফটো উপলব্ধ	641 নাম : স্বপন কুমার হাজরা পিতার নাম: কৃষ্ণপদ হাজরা বাড়ির নং : n0074 বয়স : 63 লিঙ্গ : পুরুষ	WSU2181402 ফটো উপলব্ধ	642 নাম : বিকাশ হাজরা পিতার নাম: স্বপন কুমার হাজরা বাড়ির নং : n0074 বয়স : 33 লিঙ্গ : পুরুষ	WSU1391317 ফটো উপলব্ধ
643 নাম : মমতা হাজরা স্বামীর নাম: স্বপন কুমার হাজরা বাড়ির নং : n0074 বয়স : 67 লিঙ্গ : মহিলা	WSU2181410 ফটো উপলব্ধ	644 নাম : অম্বিকা হাজরা পিতার নাম: দাশরথী হাজরা বাড়ির নং : n0025 বয়স : 55 লিঙ্গ : পুরুষ	WSU2087062 ফটো উপলব্ধ	645 নাম : সুভাষ হাজরা পিতার নাম: দাশরথী হাজরা বাড়ির নং : n0022 বয়স : 51 লিঙ্গ : পুরুষ	WSU2086643 ফটো উপলব্ধ
646 নাম : মনু কুমার হাজরা পিতার নাম: নিতাই চন্দ্র হাজরা বাড়ির নং : n0010 বয়স : 70 লিঙ্গ : পুরুষ	WB/36/254/585542 ফটো উপলব্ধ	647 নাম : মঞ্জু হাজরা স্বামীর নাম: মনু হাজরা বাড়ির নং : n0010 বয়স : 61 লিঙ্গ : মহিলা	WB/36/254/588122 ফটো উপলব্ধ	648 নাম : শিবপ্রসাদ হাজরা পিতার নাম: মনু হাজরা বাড়ির নং : n0010 বয়স : 31 লিঙ্গ : পুরুষ	WSU1556687 ফটো উপলব্ধ
649 নাম : অর্চনা হাজরা স্বামীর নাম: নবীন হাজরা বাড়ির নং : n0021 বয়স : 63 লিঙ্গ : মহিলা	WB/36/254/585508 ফটো উপলব্ধ	650 নাম : উত্তম হাজরা পিতার নাম: দাশরথী হাজরা বাড়ির নং : n0024 বয়স : 54 লিঙ্গ : পুরুষ	WB/36/254/585499 ফটো উপলব্ধ	651 নাম : শ্যামলী হাজরা স্বামীর নাম: অম্বিকা হাজরা বাড়ির নং : n0025 বয়স : 41 লিঙ্গ : মহিলা	BHV2325512 ফটো উপলব্ধ
652 নাম : প্রিয়া হাজরা পিতার নাম: অম্বিকা হাজরা বাড়ির নং : এন0025 বয়স : 20 লিঙ্গ : মহিলা	WSU2407724 ফটো উপলব্ধ	653 নাম : সৃজিত হাজরা পিতার নাম: পলাশ হাজরা বাড়ির নং : এন0154 বয়স : 21 লিঙ্গ : পুরুষ	WSU2379501 ফটো উপলব্ধ	654 নাম : গোপাল হাজরা পিতার নাম: দাশরথী হাজরা বাড়ির নং : n0023 বয়স : 65 লিঙ্গ : পুরুষ	WSU2327831 ফটো উপলব্ধ
655 নাম : কাজল হাজরা পিতার নাম: সুকুমার হাজরা বাড়ির নং : n0034 বয়স : 26 লিঙ্গ : পুরুষ	WSU1970094 ফটো উপলব্ধ	656 নাম : বৈশাখী হাজরা স্বামীর নাম: জয়দীপ হাজরা বাড়ির নং : n0032 বয়স : 31 লিঙ্গ : মহিলা	WSU1897412 ফটো উপলব্ধ	657 নাম : জয়দীপ হাজরা পিতার নাম: বলাই চন্দ্র হাজরা বাড়ির নং : n0032 বয়স : 34 লিঙ্গ : পুরুষ	WSU1391325 ফটো উপলব্ধ
658 নাম : বলাই চন্দ্র হাজরা পিতার নাম: বিজয় কৃষ্ণ হাজরা বাড়ির নং : n0032 বয়স : 67 লিঙ্গ : পুরুষ	WB/36/254/585545 ফটো উপলব্ধ	659 নাম : মাধবী হাজরা স্বামীর নাম: বলাই চন্দ্র হাজরা বাড়ির নং : n0154 বয়স : 62 লিঙ্গ : মহিলা	WB/36/254/585544 ফটো উপলব্ধ	660 নাম : পলাশ হাজরা পিতার নাম: শম্ভু হাজরা বাড়ির নং : n0154 বয়স : 49 লিঙ্গ : পুরুষ	BHV1457340 ফটো উপলব্ধ

বিধানসভা নির্বাচনক্ষেত্রের নং, নাম : 257-ইন্দাস  
ভাগ নং, নাম : 1-লাউগ্রাম,নন্দীপাড়া,মন্ডলপাড়া,দক্ষিণপাড়া,মধ্যপাড়া

661 নাম : বিভারানী হাজরা স্বামীর নাম: শক্তনাথ হাজরা বাড়ির নং : n0154 বয়স : 66 লিঙ্গ : মহিলা	WB/36/254/588374	ফটো উপলব্ধ	662 নাম : অরবিন্দ হাজরা পিতার নাম: নিতাই হাজরা বাড়ির নং : n0165 বয়স : 58 লিঙ্গ : পুরুষ	WB/36/254/588133	ফটো উপলব্ধ	663 নাম : বুল্টি হাজরা স্বামীর নাম: পলাশ হাজরা বাড়ির নং : n0154 বয়স : 38 লিঙ্গ : মহিলা	WSU1122076	ফটো উপলব্ধ
664 নাম : নবীনকুমার হাজরা পিতার নাম: দাশরথী হাজরা বাড়ির নং : n0021 বয়স : 73 লিঙ্গ : পুরুষ	WB/36/254/585509	ফটো উপলব্ধ	665 নাম : দীপারানী হাজরা স্বামীর নাম: অরবিন্দ হাজরা বাড়ির নং : n0165 বয়স : 56 লিঙ্গ : মহিলা	WB/36/254/588425	ফটো উপলব্ধ	666 নাম : বাসন্তী হাজরা স্বামীর নাম: উত্তম হাজরা বাড়ির নং : n0024 বয়স : 50 লিঙ্গ : মহিলা	BHV1333301	ফটো উপলব্ধ
667 নাম : প্রবীর হাজরা পিতার নাম: শিশির হাজরা বাড়ির নং : n0081 বয়স : 36 লিঙ্গ : পুরুষ	BHV2620219	ফটো উপলব্ধ	668 নাম : নিরলা হাজরা স্বামীর নাম: সুধাংশু হাজরা বাড়ির নং : n0031 বয়স : 67 লিঙ্গ : মহিলা	WB/36/254/585547	ফটো উপলব্ধ	669 নাম : নুপুর হাজরা স্বামীর নাম: সুকুমার হাজরা বাড়ির নং : n0034 বয়স : 52 লিঙ্গ : মহিলা	WSU1394816	ফটো উপলব্ধ
670 নাম : প্রিয়াকা হাজরা স্বামীর নাম: সুভাষ হাজরা বাড়ির নং : n0022 বয়স : 41 লিঙ্গ : মহিলা	BHV2325520	ফটো উপলব্ধ	671 নাম : কৌশিক হাজরা পিতার নাম: সুভাষ হাজরা বাড়ির নং : এন0022 বয়স : 20 লিঙ্গ : পুরুষ	WSU2419836	ফটো উপলব্ধ	672 নাম : অনিতা হাজরা স্বামীর নাম: গোপাল হাজরা বাড়ির নং : n0023 বয়স : 58 লিঙ্গ : মহিলা	WB/36/254/585501	ফটো উপলব্ধ
673 নাম : কানাই লাল হাজরা পিতার নাম: বিজয়কৃষ্ণ হাজরা বাড়ির নং : n0171 বয়স : 71 লিঙ্গ : পুরুষ	WB/36/254/585546	ফটো উপলব্ধ	674 নাম : রাহুলদেব হাজরা পিতার নাম: অরবিন্দ হাজরা বাড়ির নং : n0165 বয়স : 29 লিঙ্গ : পুরুষ	WSU1732858	ফটো উপলব্ধ	675 নাম : আশিষ কুমার হাজরা পিতার নাম: শিশির হাজরা বাড়ির নং : n0081 বয়স : 38 লিঙ্গ : পুরুষ	BHV2620227	ফটো উপলব্ধ
676 নাম : রাখী হাজরা স্বামীর নাম: আশিষ হাজরা বাড়ির নং : n0081 বয়স : 26 লিঙ্গ : মহিলা	WSU1957588	ফটো উপলব্ধ	677 নাম : প্রভাত হাজরা পিতার নাম: কানাই হাজরা বাড়ির নং : n0075 বয়স : 46 লিঙ্গ : পুরুষ	BHV1332162	ফটো উপলব্ধ	678 নাম : জয়শ্রী হাজরা স্বামীর নাম: প্রভাত হাজরা বাড়ির নং : n0075 বয়স : 43 লিঙ্গ : মহিলা	BHV2243277	ফটো উপলব্ধ
679 নাম : অরুণ হাজরা পিতার নাম: কানাই হাজরা বাড়ির নং : n0075 বয়স : 45 লিঙ্গ : পুরুষ	BHV1626746	ফটো উপলব্ধ	680 নাম : রিঙ্কু হাজরা স্বামীর নাম: অরুণ হাজরা বাড়ির নং : n0075 বয়স : 36 লিঙ্গ : মহিলা	WSU1323674	ফটো উপলব্ধ	681 নাম : শ্রেয়া হাজরা পিতার নাম: প্রভাত হাজরা বাড়ির নং : এন0075 বয়স : 20 লিঙ্গ : মহিলা	WSU2408342	ফটো উপলব্ধ
682 নাম : শোভারানী হাজরা স্বামীর নাম: শিশির হাজরা বাড়ির নং : n0081 বয়স : 59 লিঙ্গ : মহিলা	WB/36/254/588402	ফটো উপলব্ধ	683 নাম : পম্পা হাজরা স্বামীর নাম: দেবশীষ হাজরা বাড়ির নং : n0021 বয়স : 26 লিঙ্গ : মহিলা	WSU2029825	ফটো উপলব্ধ	684 নাম : দেবশীষ হাজরা পিতার নাম: নবীন হাজরা বাড়ির নং : n0021 বয়স : 36 লিঙ্গ : পুরুষ	WSU1199447	ফটো উপলব্ধ
685 নাম : বিশুজিৎ হাজরা পিতার নাম: উত্তম হাজরা বাড়ির নং : n0024 বয়স : 26 লিঙ্গ : পুরুষ	WSU2029841	ফটো উপলব্ধ	686 নাম : চন্দন হাজরা পিতার নাম: গোপাল হাজরা বাড়ির নং : n0023 বয়স : 25 লিঙ্গ : পুরুষ	WSU2042968	ফটো উপলব্ধ	687 নাম : প্রদীপ হালদার পিতার নাম: বীরেন্দ্রনাথ হালদার বাড়ির নং : n0114 বয়স : 26 লিঙ্গ : পুরুষ	WSU2029874	ফটো উপলব্ধ
688 নাম : গায়ত্রী হালদার স্বামীর নাম: গোপাল চন্দ্র হালদার বাড়ির নং : n0114 বয়স : 71 লিঙ্গ : মহিলা	WB/36/254/588135	ফটো উপলব্ধ	689 নাম : শর্মিলা সাঁতরা স্বামীর নাম: অনুপ সাঁতরা বাড়ির নং : n0110 বয়স : 27 লিঙ্গ : মহিলা	WSU1897404	ফটো উপলব্ধ	690 নাম : ভারতী হালদার স্বামীর নাম: মৃত্যুঞ্জয় হালদার বাড়ির নং : n0110 বয়স : 50 লিঙ্গ : মহিলা	WB/36/254/588138	ফটো উপলব্ধ

বিধানসভা নির্বাচনক্ষেত্রের নং, নাম : 257-ইন্দাস  
ভাগ নং, নাম : 1-লাউগ্রাম,নন্দীপাড়া,মন্ডলপাড়া,দক্ষিণপাড়া,মধ্যপাড়া

691 নাম : বার্ণা হালদার পিতার নাম: দিলীপ হালদার বাড়ির নং : n0111 বয়স : 52 লিঙ্গ : মহিলা	WB/36/254/588071	ফটো উপলব্ধ	692 নাম : অপূর্ব হালদার পিতার নাম: দিলীপ হালদার বাড়ির নং : n0111 বয়স : 49 লিঙ্গ : পুরুষ	WB/36/254/588117	ফটো উপলব্ধ	693 নাম : মনিকা হালদার স্বামীর নাম: কার্তিক চন্দ্র হালদার বাড়ির নং : n0107 বয়স : 49 লিঙ্গ : মহিলা	WSU1199454	ফটো উপলব্ধ
694 নাম : গনেশ হালদার পিতার নাম: বাসুদেব হালদার বাড়ির নং : n0107 বয়স : 46 লিঙ্গ : পুরুষ	BHV2244564	ফটো উপলব্ধ	695 নাম : সুমিত্রা হালদার স্বামীর নাম: গণেশ হালদার বাড়ির নং : n0107 বয়স : 34 লিঙ্গ : মহিলা	NRZ1511930	ফটো উপলব্ধ	696 নাম : জয়দেব হালদার পিতার নাম: শ্যামাপদ হালদার বাড়ির নং : n0108 বয়স : 65 লিঙ্গ : পুরুষ	WB/36/254/588497	ফটো উপলব্ধ
# 697 নাম : হারাধন হালদার পিতার নাম: জয়দেব হালদার বাড়ির নং : n0108 বয়স : 31 লিঙ্গ : পুরুষ	WSU1657758	ফটো উপলব্ধ	698 নাম : মহাদেব হালদার পিতার নাম: শ্যামাপদ হালদার বাড়ির নং : n0109 বয়স : 57 লিঙ্গ : পুরুষ	WB/36/254/588642	ফটো উপলব্ধ	699 নাম : কম্পা হালদার স্বামীর নাম: মহাদেব হালদার বাড়ির নং : n0109 বয়স : 50 লিঙ্গ : মহিলা	WB/36/254/588708	ফটো উপলব্ধ
700 নাম : মৃত্যুঞ্জয় হালদার পিতার নাম: শ্যামাপদ হালদার বাড়ির নং : n0110 বয়স : 55 লিঙ্গ : পুরুষ	WB/36/254/588115	ফটো উপলব্ধ	701 নাম : মামণি হালদার স্বামীর নাম: বীরেন্দ্রনাথ হালদার বাড়ির নং : n0114 বয়স : 44 লিঙ্গ : মহিলা	WSU1122340	ফটো উপলব্ধ	702 নাম : অমিয়নাথ হালদার পিতার নাম: গোপাল হালদার বাড়ির নং : n0114 বয়স : 50 লিঙ্গ : পুরুষ	WB/36/254/588234	ফটো উপলব্ধ
703 নাম : শান্তনু হালদার পিতার নাম: রঘুদেব হালদার বাড়ির নং : n0116 বয়স : 30 লিঙ্গ : পুরুষ	WSU1732882	ফটো উপলব্ধ	704 নাম : গোপাল চন্দ্র হালদার পিতার নাম: শ্যামাপদ হালদার বাড়ির নং : n0114 বয়স : 80 লিঙ্গ : পুরুষ	WB/36/254/588317	ফটো উপলব্ধ	705 নাম : বাসুদেব হালদার পিতার নাম: শ্যামাপদ হালদার বাড়ির নং : n0107 বয়স : 67 লিঙ্গ : পুরুষ	WB/36/254/588905	ফটো উপলব্ধ
706 নাম : দিলীপ হালদার পিতার নাম: অমল্য হালদার বাড়ির নং : n0111 বয়স : 73 লিঙ্গ : পুরুষ	WB/36/254/588070	ফটো উপলব্ধ	707 নাম : আরতি হালদার স্বামীর নাম: দিলীপ হালদার বাড়ির নং : n0111 বয়স : 69 লিঙ্গ : মহিলা	WB/36/254/588107	ফটো উপলব্ধ	708 নাম : আল্পনা হালদার স্বামীর নাম: বাসুদেব হালদার বাড়ির নং : n0107 বয়স : 58 লিঙ্গ : মহিলা	WB/36/254/588137	ফটো উপলব্ধ
709 নাম : কার্তিক চন্দ্র হালদার পিতার নাম: বাসুদেব হালদার বাড়ির নং : n0107 বয়স : 47 লিঙ্গ : পুরুষ	WB/36/254/588700	ফটো উপলব্ধ	710 নাম : বীরেন্দ্রনাথ হালদার পিতার নাম: গোপাল চন্দ্র হালদার বাড়ির নং : n0114 বয়স : 55 লিঙ্গ : পুরুষ	WB/36/254/588779	ফটো উপলব্ধ	711 নাম : রঘুদেব হালদার পিতার নাম: শ্যামাপদ হালদার বাড়ির নং : n0116 বয়স : 59 লিঙ্গ : পুরুষ	WB/36/254/588904	ফটো উপলব্ধ
712 নাম : শম্পা হালদার স্বামীর নাম: অমিয়নাথ হালদার বাড়ির নং : n0114 বয়স : 42 লিঙ্গ : মহিলা	WSU1199421	ফটো উপলব্ধ	713 নাম : টগরী হালদার স্বামীর নাম: অপূর্ব হালদার বাড়ির নং : n0111 বয়স : 38 লিঙ্গ : মহিলা	WSU1122274	ফটো উপলব্ধ	714 নাম : অনুশ্রী হালদার পিতার নাম: অপূর্ব হালদার বাড়ির নং : এন0111 বয়স : 20 লিঙ্গ : মহিলা	WSU2407690	ফটো উপলব্ধ
715 নাম : বিশ্বনাথ হালদার পিতার নাম: গোপাল হালদার বাড়ির নং : n0114 বয়স : 56 লিঙ্গ : পুরুষ	WB/36/254/588116	ফটো উপলব্ধ	716 নাম : কালিপদ হালদার পিতার নাম: বিশ্বনাথ হালদার বাড়ির নং : এন0114 বয়স : 23 লিঙ্গ : পুরুষ	WSU2224905	ফটো উপলব্ধ	717 নাম : রাজদীপ হালদার পিতার নাম: বীরেন্দ্রনাথ হালদার বাড়ির নং : এন0114 বয়স : 21 লিঙ্গ : পুরুষ	WSU2379527	ফটো উপলব্ধ
718 নাম : বৃষ্টি দে পিতার নাম: ধীরেন দে বাড়ির নং : এন0116 বয়স : 22 লিঙ্গ : মহিলা	UNU2147593	ফটো উপলব্ধ	719 নাম : হীরারানী হালদার স্বামীর নাম: বিশ্বনাথ হালদার বাড়ির নং : এন0114 বয়স : 49 লিঙ্গ : মহিলা	WSU2389492	ফটো উপলব্ধ	720 নাম : লক্ষ্মী হালদার স্বামীর নাম: প্রদীপ হালদার বাড়ির নং : এন0114 বয়স : 21 লিঙ্গ : মহিলা	WSU2434470	ফটো উপলব্ধ

বিধানসভা নির্বাচনক্ষেত্রের নং, নাম : 257-ইন্দাস  
ভাগ নং, নাম : 1-লাউগ্রাম, নন্দীপাড়া, মন্ডলপাড়া, দক্ষিণপাড়া, মধ্যপাড়া

721	WSU2177293	ফটো উপলব্ধ	722	WSU2304087	ফটো উপলব্ধ	723	NRZ2461218	ফটো উপলব্ধ
নাম : রাহুল হালদার অন্যান্য: মৃত্যুঞ্জয় হালদার বাড়ির নং : n0110 বয়স : 26 লিঙ্গ : পুরুষ			নাম : মৃত্তিকা হালদার স্বামীর নাম: হারাধন হালদার বাড়ির নং : এন0108 বয়স : 23 লিঙ্গ : মহিলা			নাম : কৃষ্ণা সাঁতরা পিতার নাম: প্রশান্ত সাঁতরা বাড়ির নং : এন0134 বয়স : 21 লিঙ্গ : মহিলা		
724	YYS1761725	ফটো উপলব্ধ	725	WSU2477990	ফটো উপলব্ধ	726	WSU2478014	ফটো উপলব্ধ
নাম : মৌমিতা সুরেশ্বর চন্দ্র স্বামীর নাম: রাজীব চন্দ্র বাড়ির নং : লাউগ্রাম বয়স : 28 লিঙ্গ : মহিলা			নাম : অনামিকা রায় পিতার নাম: বিদ্যৎ রায় বাড়ির নং : এন0078 বয়স : 19 লিঙ্গ : মহিলা			নাম : সায়ন নন্দী পিতার নাম: মনোজ কুমার নন্দী বাড়ির নং : এন0043 বয়স : 19 লিঙ্গ : মহিলা		
727	WSU2478030	ফটো উপলব্ধ	728	WSU2478048	ফটো উপলব্ধ	729	WSU2483568	ফটো উপলব্ধ
নাম : শিবা সাঁতরা পিতার নাম: মিলন সাঁতরা বাড়ির নং : এন0096 বয়স : 19 লিঙ্গ : পুরুষ			নাম : অসীমা রায় স্বামীর নাম: সূর্য্য রায় বাড়ির নং : এন0092 বয়স : 19 লিঙ্গ : মহিলা			নাম : পায়েল নন্দী পিতার নাম: গৌতম নন্দী বাড়ির নং : এন0040 বয়স : 19 লিঙ্গ : মহিলা		
730	WSU2490662	ফটো উপলব্ধ	731	WSU2490670	ফটো উপলব্ধ	732	WSU2490761	ফটো উপলব্ধ
নাম : মেঘনা সোম পিতার নাম: স্বরূপ সোম বাড়ির নং : এন0089 বয়স : 19 লিঙ্গ : মহিলা			নাম : সুদীপ বাড়রী পিতার নাম: সুদেব বাড়রী বাড়ির নং : এন0119 বয়স : 19 লিঙ্গ : পুরুষ			নাম : প্রিয়াংশু দাস পিতার নাম: অরূপ দাস বাড়ির নং : এন0030 বয়স : 19 লিঙ্গ : পুরুষ		
733	WSU2491538	ফটো উপলব্ধ	734	WSU2493237	ফটো উপলব্ধ	735	WSU2493245	ফটো উপলব্ধ
নাম : নয়ন হাজরা পিতার নাম: কার্তিক হাজরা বাড়ির নং : এন0082 বয়স : 19 লিঙ্গ : পুরুষ			নাম : টিনা পাল পিতার নাম: দিলীপ পাল বাড়ির নং : এন0033 বয়স : 19 লিঙ্গ : মহিলা			নাম : রাজেশ সাঁতরা পিতার নাম: সুরত সাঁতরা বাড়ির নং : এন0052 বয়স : 19 লিঙ্গ : পুরুষ		
736	WSU2493252	ফটো উপলব্ধ	737	WSU2493260	ফটো উপলব্ধ	738	WSU2493302	ফটো উপলব্ধ
নাম : সিধার্থ্যা রায় পিতার নাম: মৃত্যুঞ্জয় রায় বাড়ির নং : লাউগ্রাম বয়স : 19 লিঙ্গ : পুরুষ			নাম : সুদীপ সাঁতরা পিতার নাম: লালু সাঁতরা বাড়ির নং : এন0003 বয়স : 19 লিঙ্গ : পুরুষ			নাম : পৃথ্বী দাস পিতার নাম: দীপক কুমার দাস বাড়ির নং : এন0030 বয়স : 19 লিঙ্গ : মহিলা		
739	YAJ2190593	ফটো উপলব্ধ	740	UWX1724368	ফটো উপলব্ধ			
নাম : স্মৃতিকোনা তা স্বামীর নাম: সুমন তা বাড়ির নং : এন0011 বয়স : 23 লিঙ্গ : মহিলা			নাম : নবনীতা দে পিতার নাম: রামকৃষ্ণ দে বাড়ির নং : এন0072 বয়স : 29 লিঙ্গ : মহিলা					

741	1	WSU2513042
নাম : কার্তিক মাঝি পিতার নাম: নিশাপতি মাঝি বাড়ির নং : লাউগ্রাম বয়স : 18 লিঙ্গ : পুরুষ		ফটো উপলব্ধ

742	1	WSU2516433
নাম : পীযুষ কান্তি কেশ পিতার নাম: মলয় কান্তি কেশ বাড়ির নং : লাউগ্রাম বয়স : 18 লিঙ্গ : পুরুষ		ফটো উপলব্ধ

নির্বাচক সংখ্যার সারসংক্ষেপ :								
A) নির্বাচকের সংখ্যা :								
	নির্বাচক তালিকার প্রকৃতি	নির্বাচক তালিকার পরিচিতি :	নির্বাচকের সংখ্যা :					
			পুরুষ	মহিলা	তৃতীয় লিঙ্গ	মোট		
I	মূল তালিকা	মূল তালিকা	বিশেষ নিবিড় সংশোধনী ২০২৬-এর চূড়ান্ত ভোটার তালিকা		380	360	0	740
II	1- সংযোজন তালিকা	সংযোজনী 1	বিশেষ সংক্ষিপ্ত সংশোধন 2026		2	0	0	2
III	2- বিয়োজন তালিকা	সংযোজনী 1	বিশেষ সংক্ষিপ্ত সংশোধন 2026		2	0	0	2
IV	'লিঙ্গ ক্ষেত্রের' পরিবর্তনের কারণে পার্থক্য			0	0	0	0	
নির্বাচকের মোট সংখ্যা (I+II-III+IV)				380	360	0	740	
B) ক্রটি সংশোধনের সংখ্যা :								
নির্বাচক তালিকার প্রকৃতি	নির্বাচক তালিকার পরিচিতি :	ক্রটি সংশোধনের সংখ্যা :						
সংযোজনী 1	বিশেষ সংক্ষিপ্ত সংশোধন 2026	1						

নির্বাচক নিবন্ধন আধিকারিকের স্বাক্ষর

E-মৃত, S-স্থানান্তরিত, R-একাধিকবার অন্তর্ভুক্ত, M-নিখোঁজ, Q-যোগ্য নহে