

নির্বাচক তালিকা 2026 S25 পশ্চিমবঙ্গ

বিধানসভা নির্বাচনক্ষেত্রের নং, নাম ও সংরক্ষণের স্থিতি : 257 - ইন্দাস (তপশীলি জাতি)		অংশ নং : 35																			
বিধানসভা নির্বাচনক্ষেত্রটি যে লোকসভা নির্বাচনক্ষেত্রের / ক্ষেত্রসমূহের অন্তর্ভুক্ত তার নং, নাম ও সংরক্ষণ স্থিতি : 37 - বিষ্ণুপুর (তপশীলি জাতি)																					
1. সংশোধনের পূর্ণ বিবরণ																					
সংশোধনের বৎসর :	2026	নির্বাচক তালিকার পরিচিতি :																			
ভিত্তি তারিখ :	01-01-2026	বিশেষ নিবিড় সংশোধনী ২০২৬-এর চূড়ান্ত ভোটার তালিকা																			
সংশোধনের প্রকৃতি :	বিশেষ নিবিড় সংশোধনী 2026																				
প্রকাশনার তারিখ :	28-02-2026																				
2. অংশ ও নির্বাচনী এলাকার পূর্ণ বিবরণ :																					
অংশের ভাগ নং ও নাম :																					
1-তিলপুর 2-দক্ষিণ গোবিন্দপুর,		<table border="1" style="width: 100%; border-collapse: collapse;"> <tr> <td>প্রধান শহর/গ্রাম</td> <td>: তিলপুর</td> </tr> <tr> <td>ওয়ার্ড</td> <td>:</td> </tr> <tr> <td>থানা</td> <td>: পাক্রসায়ের</td> </tr> <tr> <td>গ্রাম পঞ্চগায়েত</td> <td>: বালসী - 2</td> </tr> <tr> <td>ব্লক</td> <td>: পাক্রসায়ের</td> </tr> <tr> <td>মহকুমা</td> <td>: বিষ্ণুপুর</td> </tr> <tr> <td>জেলা</td> <td>: বাঁকুড়া</td> </tr> <tr> <td>পিন</td> <td>: 722206</td> </tr> </table>				প্রধান শহর/গ্রাম	: তিলপুর	ওয়ার্ড	:	থানা	: পাক্রসায়ের	গ্রাম পঞ্চগায়েত	: বালসী - 2	ব্লক	: পাক্রসায়ের	মহকুমা	: বিষ্ণুপুর	জেলা	: বাঁকুড়া	পিন	: 722206
প্রধান শহর/গ্রাম	: তিলপুর																				
ওয়ার্ড	:																				
থানা	: পাক্রসায়ের																				
গ্রাম পঞ্চগায়েত	: বালসী - 2																				
ব্লক	: পাক্রসায়ের																				
মহকুমা	: বিষ্ণুপুর																				
জেলা	: বাঁকুড়া																				
পিন	: 722206																				
3. ভোট গ্রহন কেন্দ্রের পূর্ণ বিবরণ :																					
ভোট গ্রহন কেন্দ্রের নং, নাম :		ভোট গ্রহন কেন্দ্রের শ্রেণী :		গ্রামীণ																	
35 - তিলপুর প্রাথমিক বিদ্যালয়		এই অংশে সহায়ক ভোটগ্রহন কেন্দ্রের সংখ্যা		0																	
ভোট গ্রহন কেন্দ্রের ঠিকানা :		:																			
তিলপুর প্রাথমিক বিদ্যালয়, রুম-1, তিলপুর																					
4. নির্বাচকের সংখ্যা :																					
প্রথম ক্রমিক নং	শেষ ক্রমিক নং	মোট সংখ্যা																			
		পুরুষ	মহিলা	তৃতীয় লিঙ্গ	মোট																
1	1015	526	489	0	1015																

নির্বাচক নিবন্ধন আধিকারিকের স্বাক্ষর

Nazri Naksha



Google Map View



Polling Station Building Front View



Polling Station Front View



Cad View

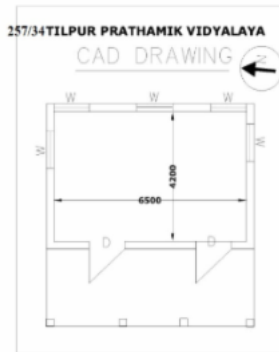

Key MAP View



1 নাম : জয়নালআবেদীন পিতার নাম: সেখ সোলেমান বাড়ির নং : n0029 বয়স : 70 লিঙ্গ : পুরুষ	FWC0079921 ফটো উপলব্ধ	2 নাম : সকিলা খাতুন স্বামীর নাম: জয়নাল আবেদীন বাড়ির নং : n0029 বয়স : 60 লিঙ্গ : মহিলা	WB/36/255/105439 ফটো উপলব্ধ	3 নাম : মুজ্জাকীর আহমেদ পিতার নাম: জয়নাল আবেদীন বাড়ির নং : n0029 বয়স : 30 লিঙ্গ : পুরুষ	WSU1875277 ফটো উপলব্ধ
4 নাম : সেখ পারভেজ আহমেদ পিতার নাম: সেখ জয়নাল আবেদীন বাড়ির নং : n0029 বয়স : 38 লিঙ্গ : পুরুষ	FWC2269025 ফটো উপলব্ধ	5 নাম : আমিনা বেগম স্বামীর নাম: মহ. রাজু মিদ্যা বাড়ির নং : n0225 বয়স : 30 লিঙ্গ : মহিলা	WSU1664879 ফটো উপলব্ধ	6 নাম : মমতা (রায়) সরকার স্বামীর নাম: পলাশ সরকার বাড়ির নং : 202 বয়স : 32 লিঙ্গ : মহিলা	WSU1445352 ফটো উপলব্ধ
7 নাম : সেখ ইয়াসিন পিতার নাম: সেখ হামিদ আলি বাড়ির নং : n0003 বয়স : 31 লিঙ্গ : পুরুষ	WSU1474162 ফটো উপলব্ধ	8 নাম : সেখ হামিদ আলি পিতার নাম: সাবেদ আলি সেখ বাড়ির নং : n0003 বয়স : 65 লিঙ্গ : পুরুষ	WSU2174902 ফটো উপলব্ধ	9 নাম : আয়েসা বিবি সেখ স্বামীর নাম: সেখ হামিদ আলি বাড়ির নং : n0003 বয়স : 58 লিঙ্গ : মহিলা	WSU2174803 ফটো উপলব্ধ
10 নাম : রিয়াজুদ্দিন আহমেদ পিতার নাম: জিকরিয়া আলি বাড়ির নং : n0011 বয়স : 39 লিঙ্গ : পুরুষ	FWC2093748 ফটো উপলব্ধ	11 নাম : তাজউদ্দিন আহমেদ পিতার নাম: জিকরিয়া আলি বাড়ির নং : n0014 বয়স : 42 লিঙ্গ : পুরুষ	FWC1887215 ফটো উপলব্ধ	12 নাম : মমতাজ খাতুন স্বামীর নাম: সফিউদ্দিন মিদ্যা বাড়ির নং : n0230 বয়স : 29 লিঙ্গ : মহিলা	WSU1703040 ফটো উপলব্ধ
13 নাম : রোজিনা খাতুন পিতার নাম: নবরুল ইসলাম মোল্লা বাড়ির নং : n0012 বয়স : 32 লিঙ্গ : মহিলা	YAJ1360346 ফটো উপলব্ধ	14 নাম : মহঃমাদ আলি জিন্নাহ পিতার নাম: নাজির আলি মিদে বাড়ির নং : n0012 বয়স : 73 লিঙ্গ : পুরুষ	WSU2174860 ফটো উপলব্ধ	15 নাম : মেহেরুল আলম জিন্নাহ পিতার নাম: মহম্মাদ আলি জিন্নাহ বাড়ির নং : n0012 বয়স : 39 লিঙ্গ : পুরুষ	FWC2093755 ফটো উপলব্ধ
16 নাম : মেহেরুল ইসলাম স্বামীর নাম: মহঃ আলি জিন্নাহ বাড়ির নং : n0012 বয়স : 65 লিঙ্গ : মহিলা	WSU2174886 ফটো উপলব্ধ	17 নাম : খায়রুল আলম জিন্না পিতার নাম: মহ আলি জিন্না বাড়ির নং : n0012 বয়স : 37 লিঙ্গ : পুরুষ	FWC2431799 ফটো উপলব্ধ	18 নাম : কনিজা বিবি স্বামীর নাম: আবুতাহার মন্ডল বাড়ির নং : n0091 বয়স : 73 লিঙ্গ : মহিলা	WB/36/255/105497 ফটো উপলব্ধ
19 নাম : সামসুর মন্ডল পিতার নাম: আবুতাহার মন্ডল বাড়ির নং : n0091 বয়স : 46 লিঙ্গ : পুরুষ	FWC1385921 ফটো উপলব্ধ	20 নাম : সাবিনা বেগম স্বামীর নাম: সামসুর মন্ডল বাড়ির নং : n0091 বয়স : 37 লিঙ্গ : মহিলা	WSU1176676 ফটো উপলব্ধ	21 নাম : রোকেয়া বিবি পিতার নাম: ওহুদ মণ্ডল বাড়ির নং : n0007 বয়স : 67 লিঙ্গ : মহিলা	FWC1385905 ফটো উপলব্ধ
22 নাম : গোলাহার বিবি স্বামীর নাম: গোলামমোস্তাফা সেখ বাড়ির নং : n0105 বয়স : 66 লিঙ্গ : মহিলা	FWC1386259 ফটো উপলব্ধ	23 নাম : ইমামল সেখ পিতার নাম: গোলাম মোস্তাফা সেখ বাড়ির নং : n0105 বয়স : 35 লিঙ্গ : পুরুষ	WSU1176742 ফটো উপলব্ধ	24 নাম : জরিয়া বিবি স্বামীর নাম: ইসলাম মিদ্যা বাড়ির নং : n0023 বয়স : 69 লিঙ্গ : মহিলা	WSU2187912 ফটো উপলব্ধ
25 নাম : নিয়ামুল সেখ পিতার নাম: গোলামমোস্তাফা সেখ বাড়ির নং : n0105 বয়স : 52 লিঙ্গ : পুরুষ	WSU2174688 ফটো উপলব্ধ	26 নাম : হাসনাহারা বেগম স্বামীর নাম: ইমামল সেখ বাড়ির নং : n0105 বয়স : 30 লিঙ্গ : মহিলা	WSU1680560 ফটো উপলব্ধ	27 নাম : লিপিকা বিশ্বাস বসু স্বামীর নাম: গণেশ বসু বাড়ির নং : এন0189 বয়স : 24 লিঙ্গ : মহিলা	WSU2197135 ফটো উপলব্ধ
28 নাম : সুরেনা খাতুন স্বামীর নাম: আরসাদ মন্ডল বাড়ির নং : এন0006 বয়স : 23 লিঙ্গ : মহিলা	WSU2197036 ফটো উপলব্ধ	29 নাম : সায়েরা বেগম স্বামীর নাম: সিরাজুল হক মণ্ডল বাড়ির নং : এন0094 বয়স : 33 লিঙ্গ : মহিলা	WSU1474337 ফটো উপলব্ধ	30 নাম : নজরুল মন্ডল পিতার নাম: কাসেম মণ্ডল বাড়ির নং : n0086 বয়স : 41 লিঙ্গ : পুরুষ	FWC2047280 ফটো উপলব্ধ

31	WSU1402692	নাম : উমর আলি মণ্ডল পিতার নাম: রবিয়াল মণ্ডল বাড়ির নং : n0008 বয়স : 33 লিঙ্গ : পুরুষ	ফটো উপলব্ধ	32	WSU1474220	নাম : ফিরোজ মণ্ডল পিতার নাম: আবুল হোসেন মণ্ডল বাড়ির নং : n0087 বয়স : 32 লিঙ্গ : পুরুষ	ফটো উপলব্ধ	33	WSU2174399	নাম : ইন্জামুল মন্ডল মায়ের নাম: জোৎস্না খাতুন মন্ডল বাড়ির নং : n0094 বয়স : 25 লিঙ্গ : পুরুষ	ফটো উপলব্ধ
34	WSU2174167	নাম : নয়ন মন্ডল পিতার নাম: মুজিবর মন্ডল বাড়ির নং : n0089 বয়স : 24 লিঙ্গ : পুরুষ	ফটো উপলব্ধ	35	WSU1474436	নাম : মাহমুদা বেগম স্বামীর নাম: নজরুল মন্ডল বাড়ির নং : n0086 বয়স : 39 লিঙ্গ : মহিলা	ফটো উপলব্ধ	36	WSU2174597	নাম : জ্যোৎস্না বিবি স্বামীর নাম: মৌসুম মণ্ডল বাড়ির নং : n0094 বয়স : 49 লিঙ্গ : মহিলা	ফটো উপলব্ধ
37	FWC1386226	নাম : জিন্নাতারা বিবি মন্ডল স্বামীর নাম: জিয়ারুল মণ্ডল বাড়ির নং : n0085 বয়স : 49 লিঙ্গ : মহিলা	ফটো উপলব্ধ	38	WSU2013241	নাম : মানিক মন্ডল পিতার নাম: আনারুল হক মন্ডল বাড়ির নং : n0086 বয়স : 25 লিঙ্গ : পুরুষ	ফটো উপলব্ধ	39	WSU1756352	নাম : সুরোজ মন্ডল পিতার নাম: জিয়ারুল মন্ডল বাড়ির নং : n0085 বয়স : 28 লিঙ্গ : পুরুষ	ফটো উপলব্ধ
40	FWC2047298	নাম : দোলেনা বেগম স্বামীর নাম: আনারুল হক মণ্ডল বাড়ির নং : n0086 বয়স : 42 লিঙ্গ : মহিলা	ফটো উপলব্ধ	41	WSU2366656	নাম : জাহিরা খাতুন পিতার নাম: মুজিবর মন্ডল বাড়ির নং : এন0089 বয়স : 21 লিঙ্গ : মহিলা	ফটো উপলব্ধ	42	WSU2366615	নাম : সান্তনা খাতুন পিতার নাম: আকবর মন্ডল বাড়ির নং : এন0092 বয়স : 22 লিঙ্গ : মহিলা	ফটো উপলব্ধ
43	WSU1573039	নাম : রোজিনা খাতুন মায়ের নাম: নাসেরা বিবি বাড়ির নং : এন0087 বয়স : 30 লিঙ্গ : মহিলা	ফটো উপলব্ধ	44	FWC2431849	নাম : আসগর আলি মন্ডল পিতার নাম: রবিয়াল মন্ডল বাড়ির নং : n0008 বয়স : 36 লিঙ্গ : পুরুষ	ফটো উপলব্ধ	45	WSU2101251	নাম : রবিয়াল মণ্ডল পিতার নাম: গেনু মণ্ডল বাড়ির নং : n0008 বয়স : 67 লিঙ্গ : পুরুষ	ফটো উপলব্ধ
46	WSU1901255	নাম : আশমানতারা বেগম স্বামীর নাম: উমর আলি মণ্ডল বাড়ির নং : n0008 বয়স : 30 লিঙ্গ : মহিলা	ফটো উপলব্ধ	47	WSU2101269	নাম : আসপিয়া বিবি মণ্ডল স্বামীর নাম: রবিয়াল মণ্ডল বাড়ির নং : n0008 বয়স : 60 লিঙ্গ : মহিলা	ফটো উপলব্ধ	48	WB/36/255/105560	নাম : আরজিয়া বিবি মণ্ডল স্বামীর নাম: আবুসাদ মণ্ডল বাড়ির নং : n0006 বয়স : 62 লিঙ্গ : মহিলা	ফটো উপলব্ধ
49	FWC1386689	নাম : আবুসাদ মণ্ডল পিতার নাম: মজিদ মণ্ডল বাড়ির নং : n0006 বয়স : 67 লিঙ্গ : পুরুষ	ফটো উপলব্ধ	50	WSU1402742	নাম : চায়না বেগম মণ্ডল স্বামীর নাম: হারাধন মণ্ডল বাড়ির নং : n0004 বয়স : 44 লিঙ্গ : মহিলা	ফটো উপলব্ধ	51	FWC1887058	নাম : হারাধন মণ্ডল পিতার নাম: কুরবান মণ্ডল বাড়ির নং : n0004 বয়স : 42 লিঙ্গ : পুরুষ	ফটো উপলব্ধ
52	WB/36/255/105458	নাম : জিয়ারুল মণ্ডল পিতার নাম: কাসেম মণ্ডল বাড়ির নং : n0085 বয়স : 61 লিঙ্গ : পুরুষ	ফটো উপলব্ধ	53	WB/36/255/105526	নাম : আনারুলহক মণ্ডল পিতার নাম: কাসেম মণ্ডল বাড়ির নং : n0086 বয়স : 56 লিঙ্গ : পুরুষ	ফটো উপলব্ধ	54	WB/36/255/105554	নাম : আবুলহোসেন মণ্ডল পিতার নাম: আবুসাদ মণ্ডল বাড়ির নং : n0087 বয়স : 71 লিঙ্গ : পুরুষ	ফটো উপলব্ধ
55	WB/36/255/105453	নাম : মনোয়ারা বিবি মণ্ডল স্বামীর নাম: আবুল হোসেন মণ্ডল বাড়ির নং : n0087 বয়স : 66 লিঙ্গ : মহিলা	ফটো উপলব্ধ	56	WB/36/255/105521	নাম : কেরিমা বিবি মণ্ডল স্বামীর নাম: ইনতাজ মণ্ডল বাড়ির নং : n0094 বয়স : 64 লিঙ্গ : মহিলা	ফটো উপলব্ধ	57	FWC1887041	নাম : সিরাজুল মন্ডল পিতার নাম: ইতিশ মণ্ডল বাড়ির নং : n0094 বয়স : 43 লিঙ্গ : পুরুষ	ফটো উপলব্ধ
58	WB/36/255/105506	নাম : নবুরা বিবি মণ্ডল স্বামীর নাম: বক্তার মণ্ডল বাড়ির নং : n0089 বয়স : 70 লিঙ্গ : মহিলা	ফটো উপলব্ধ	59	FWC1385939	নাম : মুজিবর মণ্ডল পিতার নাম: বক্তার মণ্ডল বাড়ির নং : n0089 বয়স : 48 লিঙ্গ : পুরুষ	ফটো উপলব্ধ	60	FWC1887645	নাম : মমতাজ বেগম মন্ডল স্বামীর নাম: মুজিবর মন্ডল বাড়ির নং : n0089 বয়স : 44 লিঙ্গ : মহিলা	ফটো উপলব্ধ

61 নাম : জুরন মন্ডল পিতার নাম: বক্তার মন্ডল বাড়ির নং : n0089 বয়স : 36 লিঙ্গ : পুরুষ	FWC2431831 ফটো উপলব্ধ	62 নাম : নীলুফা বেগম স্বামীর নাম: জুরন মন্ডল বাড়ির নং : n0089 বয়স : 29 লিঙ্গ : মহিলা	WSU1680610 ফটো উপলব্ধ	63 নাম : ফেনসী খাতুন মণ্ডল স্বামীর নাম: আকবর মণ্ডল বাড়ির নং : n0092 বয়স : 51 লিঙ্গ : মহিলা	WB/36/255/105520 ফটো উপলব্ধ
64 নাম : আকবর মণ্ডল পিতার নাম: আবুতাহার মণ্ডল বাড়ির নং : n0092 বয়স : 61 লিঙ্গ : পুরুষ	WB/36/255/105833 ফটো উপলব্ধ	65 নাম : মোমিন মণ্ডল পিতার নাম: সুলতান মণ্ডল বাড়ির নং : n0090 বয়স : 60 লিঙ্গ : পুরুষ	FWC1385756 ফটো উপলব্ধ	66 নাম : জহুরা বেগম স্বামীর নাম: আমির হোসেন মন্ডল বাড়ির নং : n0009 বয়স : 36 লিঙ্গ : মহিলা	WSU0140509 ফটো উপলব্ধ
67 নাম : ইউনাস মণ্ডল পিতার নাম: নজর আলি মণ্ডল বাড়ির নং : n0009 বয়স : 31 লিঙ্গ : পুরুষ	WSU1474170 ফটো উপলব্ধ	68 নাম : মহুয়া বিবি মণ্ডল স্বামীর নাম: নজর আলি মণ্ডল বাড়ির নং : n0009 বয়স : 53 লিঙ্গ : মহিলা	WB/36/255/105496 ফটো উপলব্ধ	69 নাম : আমিরহোসেন মণ্ডল পিতার নাম: সিদ্দিক মণ্ডল বাড়ির নং : n0009 বয়স : 52 লিঙ্গ : পুরুষ	WB/36/255/105795 ফটো উপলব্ধ
70 নাম : নজরআলি মণ্ডল পিতার নাম: সিদ্দিক মণ্ডল বাড়ির নং : n0009 বয়স : 58 লিঙ্গ : পুরুষ	WB/36/255/105412 ফটো উপলব্ধ	71 নাম : জয়গুন্নেসা বিবি মণ্ডল স্বামীর নাম: সিদ্দিক মণ্ডল বাড়ির নং : n0009 বয়স : 76 লিঙ্গ : মহিলা	WB/36/255/105192 ফটো উপলব্ধ	72 নাম : আরমান মন্ডল পিতার নাম: আমির হোসেন মন্ডল বাড়ির নং : এন0009 বয়স : 20 লিঙ্গ : পুরুষ	WSU2444743 ফটো উপলব্ধ
73 নাম : রোজিনা মণ্ডল স্বামীর নাম: আসগর আলি মণ্ডল বাড়ির নং : n0008 বয়স : 31 লিঙ্গ : মহিলা	WSU1474410 ফটো উপলব্ধ	74 নাম : আরসাদ মণ্ডল পিতার নাম: আবুসাদ মণ্ডল বাড়ির নং : n0006 বয়স : 37 লিঙ্গ : পুরুষ	WSU0140582 ফটো উপলব্ধ	75 নাম : রেখা মাঝি স্বামীর নাম: জীবন মাঝি বাড়ির নং : n0224 বয়স : 34 লিঙ্গ : মহিলা	WSU1469642 ফটো উপলব্ধ
76 নাম : অভিজিৎ মাঝি পিতার নাম: অজয় মাঝি বাড়ির নং : n0080 বয়স : 25 লিঙ্গ : পুরুষ	WSU2174373 ফটো উপলব্ধ	77 নাম : সমীরন খাতুন স্বামীর নাম: চাঁদ মিদ্যা বাড়ির নং : n0072 বয়স : 26 লিঙ্গ : মহিলা	WSU2174316 ফটো উপলব্ধ	78 নাম : চাঁদ মিদ্যা পিতার নাম: কিবরিয়া মিদ্যা বাড়ির নং : N0075 বয়স : 39 লিঙ্গ : পুরুষ	WSU1474238 ফটো উপলব্ধ
79 নাম : কৃষ্ণ মাঝি পিতার নাম: সনাতন মাঝি বাড়ির নং : n0228 বয়স : 35 লিঙ্গ : পুরুষ	WSU1346733 ফটো উপলব্ধ	80 নাম : নাড়গোপাল মাঝি পিতার নাম: কাজল মাঝি বাড়ির নং : n0036 বয়স : 26 লিঙ্গ : পুরুষ	WSU1945666 ফটো উপলব্ধ	81 নাম : সোমা মাঝি স্বামীর নাম: অনিল মাঝি বাড়ির নং : n0051 বয়স : 26 লিঙ্গ : মহিলা	WSU1945641 ফটো উপলব্ধ
82 নাম : রীনা মাজি স্বামীর নাম: সুশীল মাজি বাড়ির নং : n0064 বয়স : 34 লিঙ্গ : মহিলা	WSU1945633 ফটো উপলব্ধ	83 নাম : প্রবীর মাঝি পিতার নাম: সন্তোষ মাঝি বাড়ির নং : এন0065 বয়স : 22 লিঙ্গ : পুরুষ	WSU2286011 ফটো উপলব্ধ	84 নাম : অপর্ণা মাঝি স্বামীর নাম: সুশান্ত মাঝি বাড়ির নং : এন0038 বয়স : 34 লিঙ্গ : মহিলা	WSU2197168 ফটো উপলব্ধ
85 নাম : সুমিত্রা মাঝি পিতার নাম: অজিত মাঝি বাড়ির নং : এন0055 বয়স : 24 লিঙ্গ : মহিলা	WSU2197101 ফটো উপলব্ধ	86 নাম : সুবোধ মাঝি পিতার নাম: লক্ষী মাঝি বাড়ির নং : এন0068 বয়স : 24 লিঙ্গ : পুরুষ	WSU2197085 ফটো উপলব্ধ	87 নাম : প্রিয়ঙ্কা মাঝি স্বামীর নাম: অমিত মাঝি বাড়ির নং : এন0047 বয়স : 23 লিঙ্গ : মহিলা	WSU2197093 ফটো উপলব্ধ
88 নাম : প্রতিমা মাঝি স্বামীর নাম: সুশীল কুমার মাঝি বাড়ির নং : n0069 বয়স : 38 লিঙ্গ : মহিলা	FWC2268977 ফটো উপলব্ধ	89 নাম : বন্দনা মাঝি স্বামীর নাম: প্রদীপ মাঝি বাড়ির নং : এন0068 বয়স : 42 লিঙ্গ : মহিলা	FWC2093235 ফটো উপলব্ধ	90 নাম : বিষ্ণুপ্রিয়া মাঝি স্বামীর নাম: গণেশ মাঝি বাড়ির নং : এন0050 বয়স : 24 লিঙ্গ : মহিলা	WSU2197028 ফটো উপলব্ধ

91 নাম : ভৈরব মাঝি পিতার নাম: আলোক মাঝি বাড়ির নং : এন0065 বয়স : 23 লিঙ্গ : পুরুষ	WSU2197150 ফটো উপলব্ধ	92 নাম : মহাদেব মাঝি পিতার নাম: সাগর মাঝি বাড়ির নং : এন0078 বয়স : 25 লিঙ্গ : পুরুষ	WSU2197192 ফটো উপলব্ধ	93 নাম : নমিতা গুলি মাঝি স্বামীর নাম: মিন্তন মাঝি বাড়ির নং : এন0050 বয়স : 23 লিঙ্গ : মহিলা	WSU2197119 ফটো উপলব্ধ
94 নাম : শশাঙ্ক মাঝি পিতার নাম: একান্ত মাঝি বাড়ির নং : এন0082 বয়স : 24 লিঙ্গ : পুরুষ	WSU2197002 ফটো উপলব্ধ	95 নাম : সুজিত মাঝি পিতার নাম: শ্রীমন্ত মাঝি বাড়ির নং : এন0047 বয়স : 21 লিঙ্গ : পুরুষ	WSU2366722 ফটো উপলব্ধ	96 নাম : শিল্পা মাঝি পিতার নাম: নিখিল মাঝি বাড়ির নং : এন0039 বয়স : 21 লিঙ্গ : মহিলা	WSU2366557 ফটো উপলব্ধ
97 নাম : সঙ্গীতা মাঝি পিতার নাম: সিদ্ধেশ্বর মাঝি বাড়ির নং : এন0069 বয়স : 21 লিঙ্গ : মহিলা	WSU2366573 ফটো উপলব্ধ	98 নাম : সন্দীপ মাঝি পিতার নাম: হেমন্ত মাঝি বাড়ির নং : এন0047 বয়স : 21 লিঙ্গ : পুরুষ	WSU2366581 ফটো উপলব্ধ	99 নাম : সুভাষ চন্দ্র মাঝি পিতার নাম: দিলীপ মাঝি বাড়ির নং : এন0071 বয়স : 21 লিঙ্গ : পুরুষ	WSU2366599 ফটো উপলব্ধ
100 নাম : রতন্তী বাগ্দী স্বামীর নাম: তাপস বাগ্দী বাড়ির নং : এন0056 বয়স : 23 লিঙ্গ : মহিলা	WSU2286052 ফটো উপলব্ধ	101 নাম : ঝিলিক বাগ্দী মাঝি স্বামীর নাম: কার্তিক মাঝি বাড়ির নং : এন0032 বয়স : 23 লিঙ্গ : মহিলা	WSU2286060 ফটো উপলব্ধ	102 নাম : জয়দেব মাঝি পিতার নাম: সাগর মাঝি বাড়ির নং : এন0078 বয়স : 23 লিঙ্গ : পুরুষ	WSU2286029 ফটো উপলব্ধ
103 নাম : কার্তিক মাঝি পিতার নাম: সুকুমার মাঝি বাড়ির নং : এন0078 বয়স : 22 লিঙ্গ : পুরুষ	WSU2286037 ফটো উপলব্ধ	104 নাম : ময়না বাগ্দী মাঝি স্বামীর নাম: সুমিত মাঝি বাড়ির নং : এন0044 বয়স : 23 লিঙ্গ : মহিলা	WSU2286136 ফটো উপলব্ধ	105 নাম : তনু মাঝি স্বামীর নাম: মিলন মাঝি বাড়ির নং : এন0061 বয়স : 29 লিঙ্গ : মহিলা	WSU2286144 ফটো উপলব্ধ
106 নাম : মিলন মাঝি স্বামীর নাম: পিন্টু মাঝি বাড়ির নং : এন0041 বয়স : 31 লিঙ্গ : মহিলা	WSU2286151 ফটো উপলব্ধ	107 নাম : অজিত মাঝি পিতার নাম: দশরথ মাঝি বাড়ির নং : এন0076 বয়স : 23 লিঙ্গ : পুরুষ	WSU2286094 ফটো উপলব্ধ	108 নাম : বকুল মাঝি স্বামীর নাম: গোপীনাথ মাঝি বাড়ির নং : এন0054 বয়স : 25 লিঙ্গ : মহিলা	WSU2286102 ফটো উপলব্ধ
109 নাম : সঞ্জীব মাঝি পিতার নাম: হারু মাঝি বাড়ির নং : এন0049 বয়স : 25 লিঙ্গ : পুরুষ	WSU2366714 ফটো উপলব্ধ	110 নাম : মনসা মাঝি পিতার নাম: কার্তিক মাঝি বাড়ির নং : এন0063 বয়স : 21 লিঙ্গ : পুরুষ	WSU2366508 ফটো উপলব্ধ	111 নাম : প্রবীর মাঝি পিতার নাম: প্রদ্যুৎ মাঝি বাড়ির নং : এন0126 বয়স : 22 লিঙ্গ : পুরুষ	WSU2366680 ফটো উপলব্ধ
112 নাম : সীমা মাঝি স্বামীর নাম: মহাদেব মাঝি বাড়ির নং : n0035 বয়স : 29 লিঙ্গ : মহিলা	WSU1901230 ফটো উপলব্ধ	113 নাম : অশোক মাঝি পিতার নাম: পার্বতী মাঝি বাড়ির নং : n0084 বয়স : 75 লিঙ্গ : পুরুষ	WB/36/255/105305 ফটো উপলব্ধ	114 নাম : সবিতা মাঝি স্বামীর নাম: অশোক মাঝি বাড়ির নং : n0084 বয়স : 70 লিঙ্গ : মহিলা	WB/36/255/105342 ফটো উপলব্ধ
115 নাম : সম্রাট মাঝি পিতার নাম: অশোক মাঝি বাড়ির নং : n0084 বয়স : 33 লিঙ্গ : পুরুষ	WSU1474451 ফটো উপলব্ধ	116 নাম : সুজিত মাঝি পিতার নাম: অশোক মাঝি বাড়ির নং : n0084 বয়স : 30 লিঙ্গ : পুরুষ	WSU1577600 ফটো উপলব্ধ	117 নাম : ইসরাইল মিদ্যা পিতার নাম: মানিক মিদ্যা বাড়ির নং : n0084 বয়স : 32 লিঙ্গ : পুরুষ	WSU1661644 ফটো উপলব্ধ
118 নাম : সুচন্দ্রা মাঝি স্বামীর নাম: সুজিত মাঝি বাড়ির নং : এন0084 বয়স : 23 লিঙ্গ : মহিলা	WSU2444750 ফটো উপলব্ধ	119 নাম : প্রদ্যুৎ মাঝি পিতার নাম: বংকিম মাঝি বাড়ির নং : n0126 বয়স : 52 লিঙ্গ : পুরুষ	WB/36/255/105348 ফটো উপলব্ধ	120 নাম : চম্পারানী মাঝি স্বামীর নাম: প্রদ্যুৎ মাঝি বাড়ির নং : n0126 বয়স : 43 লিঙ্গ : মহিলা	FWC1887165 ফটো উপলব্ধ

121 নাম : সুধাংশু মাঝি পিতার নাম: গঙ্গারাম মাঝি বাড়ির নং : n0129 বয়স : 41 লিঙ্গ : পুরুষ	FWC2047314 ফটো উপলব্ধ	122 নাম : কুসুম মাঝি স্বামীর নাম: সুধাংশু মাঝি বাড়ির নং : n0219 বয়স : 36 লিঙ্গ : মহিলা	WSU1216381 ফটো উপলব্ধ	123 নাম : বুঝা মাঝি স্বামীর নাম: সুজল মাঝি বাড়ির নং : n0059 বয়স : 28 লিঙ্গ : মহিলা	WSU1945617 ফটো উপলব্ধ
124 নাম : পার্বতী মাঝি স্বামীর নাম: অশোক মাঝি বাড়ির নং : n0035 বয়স : 56 লিঙ্গ : মহিলা	WSU1756311 ফটো উপলব্ধ	125 নাম : সুরজিৎ মাঝি পিতার নাম: অজয় মাঝি বাড়ির নং : n0080 বয়স : 27 লিঙ্গ : পুরুষ	WSU1875319 ফটো উপলব্ধ	126 নাম : চম্পা মাঝি স্বামীর নাম: শ্রীমন্ত মাঝি বাড়ির নং : n0047 বয়স : 40 লিঙ্গ : মহিলা	FWC2268985 ফটো উপলব্ধ
127 নাম : সুজন মাঝি পিতার নাম: স্বপন মাঝি বাড়ির নং : n0075 বয়স : 29 লিঙ্গ : পুরুষ	WSU1756188 ফটো উপলব্ধ	128 নাম : কৃষ্ণা মাঝি স্বামীর নাম: শিশির মাঝি বাড়ির নং : n0062 বয়স : 29 লিঙ্গ : মহিলা	WSU1756204 ফটো উপলব্ধ	129 নাম : নিরাপদ মাঝি মায়ের নাম: ছায়া মাঝি বাড়ির নং : n0036 বয়স : 29 লিঙ্গ : পুরুষ	WSU1756212 ফটো উপলব্ধ
130 নাম : গোপীনাথ মাঝি পিতার নাম: আকাল মাঝি বাড়ির নং : n0054 বয়স : 31 লিঙ্গ : পুরুষ	WSU1756220 ফটো উপলব্ধ	131 নাম : তাপস মাঝি মায়ের নাম: পূর্ণিমা মাঝি বাড়ির নং : n0056 বয়স : 29 লিঙ্গ : পুরুষ	WSU1756238 ফটো উপলব্ধ	132 নাম : বিষ্ণু মাঝি পিতার নাম: আকাল মাঝি বাড়ির নং : n0054 বয়স : 28 লিঙ্গ : পুরুষ	WSU1756246 ফটো উপলব্ধ
133 নাম : গুরুপদ মাঝি পিতার নাম: বনমালি মাঝি বাড়ির নং : n0036 বয়স : 28 লিঙ্গ : পুরুষ	WSU1756253 ফটো উপলব্ধ	134 নাম : গনেশ মাঝি পিতার নাম: বিজয় মাঝি বাড়ির নং : n0050 বয়স : 28 লিঙ্গ : পুরুষ	WSU1756261 ফটো উপলব্ধ	135 নাম : সন্তোষ মাঝি পিতার নাম: সুভাষ মাঝি বাড়ির নং : n0081 বয়স : 28 লিঙ্গ : পুরুষ	WSU1756279 ফটো উপলব্ধ
136 নাম : পিন্টু মাঝি পিতার নাম: কান্ধালী মাঝি বাড়ির নং : n0041 বয়স : 29 লিঙ্গ : পুরুষ	WSU1756287 ফটো উপলব্ধ	137 নাম : পরেশ মাঝি পিতার নাম: বলাই মাঝি বাড়ির নং : n0047 বয়স : 76 লিঙ্গ : পুরুষ	WB/36/255/105768 ফটো উপলব্ধ	138 নাম : বর্ণা মাঝি স্বামীর নাম: কান্ত মাঝি বাড়ির নং : n0043 বয়স : 38 লিঙ্গ : মহিলা	WSU1474303 ফটো উপলব্ধ
139 নাম : শীলা মাঝি স্বামীর নাম: ভাস্কর মাঝি বাড়ির নং : n0064 বয়স : 78 লিঙ্গ : মহিলা	WB/36/255/105092 ফটো উপলব্ধ	140 নাম : উত্তরা মাঝি স্বামীর নাম: কৃষ্ণপদ মাঝি বাড়ির নং : n0219 বয়স : 35 লিঙ্গ : মহিলা	WSU1203298 ফটো উপলব্ধ	141 নাম : সুজিত কুমার মাঝি পিতার নাম: দশরথ মাঝি বাড়ির নং : n0076 বয়স : 27 লিঙ্গ : পুরুষ	WSU1875384 ফটো উপলব্ধ
142 নাম : সুজল মাঝি পিতার নাম: রঞ্জন মাঝি বাড়ির নং : n0059 বয়স : 27 লিঙ্গ : পুরুষ	WSU1875392 ফটো উপলব্ধ	143 নাম : বিনয় মাঝি পিতার নাম: সন্তোষ মাঝি বাড়ির নং : এন0065 বয়স : 25 লিঙ্গ : পুরুষ	WSU2013316 ফটো উপলব্ধ	144 নাম : ফুলেশ্বরী মাঝি স্বামীর নাম: গুরুপদ মাঝি বাড়ির নং : এন0036 বয়স : 26 লিঙ্গ : মহিলা	WSU2013308 ফটো উপলব্ধ
145 নাম : মাধবী মাঝি স্বামীর নাম: সুজিত কুমার মাঝি বাড়ির নং : এন0076 বয়স : 26 লিঙ্গ : মহিলা	WSU2013472 ফটো উপলব্ধ	146 নাম : কার্তিক মাঝি পিতার নাম: বাণেশ্বর মাঝি বাড়ির নং : এন0032 বয়স : 27 লিঙ্গ : পুরুষ	WSU2013415 ফটো উপলব্ধ	147 নাম : সনাতন মাঝি পিতার নাম: বঙ্কিম মাঝি বাড়ির নং : n0226 বয়স : 60 লিঙ্গ : পুরুষ	WSU1346725 ফটো উপলব্ধ
148 নাম : মঞ্জুরী মাঝি স্বামীর নাম: সনাতন মাঝি বাড়ির নং : n0227 বয়স : 57 লিঙ্গ : মহিলা	WSU1346717 ফটো উপলব্ধ	149 নাম : মধুমিতা মাঝি স্বামীর নাম: সন্তোষ মাঝি বাড়ির নং : এন0081 বয়স : 33 লিঙ্গ : মহিলা	WSU1967942 ফটো উপলব্ধ	150 নাম : অঞ্জনা মাঝি স্বামীর নাম: অসিত মাঝি বাড়ির নং : n0060 বয়স : 34 লিঙ্গ : মহিলা	WSU1945773 ফটো উপলব্ধ

151 নাম : সুশীল কুমার মাঝি পিতার নাম: নিমাই চন্দ্র মাঝি বাড়ির নং : n0072 বয়স : 48 লিঙ্গ : পুরুষ	FWC1385780 ফটো উপলব্ধ	152 নাম : তপন কুমার মাঝি পিতার নাম: ভাস্কর চন্দ্র মাঝি বাড়ির নং : n0067 বয়স : 36 লিঙ্গ : পুরুষ	WSU1216258 ফটো উপলব্ধ	153 নাম : তারাপদ মাঝি পিতার নাম: কাজল মাঝি বাড়ির নং : n0036 বয়স : 32 লিঙ্গ : পুরুষ	WSU1474055 ফটো উপলব্ধ
154 নাম : গাজন মাঝি পিতার নাম: ভজহরি মাঝি বাড়ির নং : n0070 বয়স : 55 লিঙ্গ : পুরুষ	WB/36/255/105399 ফটো উপলব্ধ	155 নাম : সরস্বতী মাঝি স্বামীর নাম: শ্রী কান্ত মাঝি বাড়ির নং : n0073 বয়স : 26 লিঙ্গ : মহিলা	WSU1945740 ফটো উপলব্ধ	156 নাম : হেমন্ত মাঝি পিতার নাম: পরেশ মাঝি বাড়ির নং : n0047 বয়স : 46 লিঙ্গ : পুরুষ	FWC1526706 ফটো উপলব্ধ
157 নাম : মিতু মাঝি স্বামীর নাম: হেমন্ত মাঝি বাড়ির নং : n0047 বয়স : 41 লিঙ্গ : মহিলা	FWC2047306 ফটো উপলব্ধ	158 নাম : শ্রীমন্ত মাঝি পিতার নাম: পরেশ মাঝি বাড়ির নং : n0047 বয়স : 43 লিঙ্গ : পুরুষ	FWC2093292 ফটো উপলব্ধ	159 নাম : শ্রীকান্ত মাঝি পিতার নাম: পরেশ মাঝি বাড়ির নং : n0047 বয়স : 41 লিঙ্গ : পুরুষ	FWC2047330 ফটো উপলব্ধ
160 নাম : চন্ডি মাঝি স্বামীর নাম: শ্রীকান্ত মাঝি বাড়ির নং : n0047 বয়স : 38 লিঙ্গ : মহিলা	FWC2269082 ফটো উপলব্ধ	161 নাম : মিন্তন মাঝি পিতার নাম: পরেশ মাঝি বাড়ির নং : n0050 বয়স : 39 লিঙ্গ : পুরুষ	WSU1216191 ফটো উপলব্ধ	162 নাম : প্রদীপ মাঝি পিতার নাম: খোকন মাঝি বাড়ির নং : n0048 বয়স : 64 লিঙ্গ : পুরুষ	WB/36/255/105272 ফটো উপলব্ধ
163 নাম : উষা মাঝি স্বামীর নাম: প্রদীপ মাঝি বাড়ির নং : n0048 বয়স : 61 লিঙ্গ : মহিলা	WB/36/255/105224 ফটো উপলব্ধ	164 নাম : কালিপদ মাঝি পিতার নাম: প্রদীপ মাঝি বাড়ির নং : n0048 বয়স : 32 লিঙ্গ : পুরুষ	WSU1402650 ফটো উপলব্ধ	165 নাম : দীপা মাঝি স্বামীর নাম: কালিপদ মাঝি বাড়ির নং : n0048 বয়স : 30 লিঙ্গ : মহিলা	WSU1577709 ফটো উপলব্ধ
166 নাম : হারু মাঝি পিতার নাম: লক্ষন মাঝি বাড়ির নং : n0049 বয়স : 49 লিঙ্গ : পুরুষ	WB/36/255/105561 ফটো উপলব্ধ	167 নাম : বন্দনা মাঝি স্বামীর নাম: হারু(ছোট) মাঝি বাড়ির নং : n0049 বয়স : 46 লিঙ্গ : মহিলা	FWC1527886 ফটো উপলব্ধ	168 নাম : সখী মাঝি স্বামীর নাম: কৃষ্ণ মাঝি বাড়ির নং : n0066 বয়স : 33 লিঙ্গ : মহিলা	WSU1577790 ফটো উপলব্ধ
169 নাম : বিজয় মাঝি পিতার নাম: গোপাল মাঝি বাড়ির নং : n0050 বয়স : 56 লিঙ্গ : পুরুষ	WB/36/255/105418 ফটো উপলব্ধ	170 নাম : অপিবাল মাঝি স্বামীর নাম: বিজয় মাঝি বাড়ির নং : n0050 বয়স : 51 লিঙ্গ : মহিলা	WB/36/255/105480 ফটো উপলব্ধ	171 নাম : হিরন মাঝি পিতার নাম: নয়ন মাঝি বাড়ির নং : n0051 বয়স : 66 লিঙ্গ : পুরুষ	WB/36/255/105575 ফটো উপলব্ধ
172 নাম : ভদী মাঝি স্বামীর নাম: হিরন মাঝি বাড়ির নং : n0051 বয়স : 60 লিঙ্গ : মহিলা	WB/36/255/105146 ফটো উপলব্ধ	173 নাম : অনিল মাঝি পিতার নাম: হিরনী মাঝি বাড়ির নং : n0051 বয়স : 39 লিঙ্গ : পুরুষ	FWC2431856 ফটো উপলব্ধ	174 নাম : অনুপ মাঝি পিতার নাম: বংশী মাঝি বাড়ির নং : n0054 বয়স : 35 লিঙ্গ : পুরুষ	WSU1216209 ফটো উপলব্ধ
175 নাম : মনসা মাঝি স্বামীর নাম: অনুপ মাঝি বাড়ির নং : n0054 বয়স : 32 লিঙ্গ : মহিলা	WSU1474329 ফটো উপলব্ধ	176 নাম : শঙ্কর মাঝি পিতার নাম: খোকন মাঝি বাড়ির নং : n0052 বয়স : 82 লিঙ্গ : পুরুষ	FWC1385731 ফটো উপলব্ধ	177 নাম : ষষ্ঠি মাঝি স্বামীর নাম: শঙ্কর মাঝি বাড়ির নং : n0052 বয়স : 72 লিঙ্গ : মহিলা	WB/36/255/105322 ফটো উপলব্ধ
178 নাম : স্বপন মাঝি পিতার নাম: খোকন মাঝি বাড়ির নং : n0053 বয়স : 70 লিঙ্গ : পুরুষ	WB/36/255/105731 ফটো উপলব্ধ	179 নাম : মালতি মাঝি স্বামীর নাম: স্বপন মাঝি বাড়ির নং : n0053 বয়স : 45 লিঙ্গ : মহিলা	FWC2093276 ফটো উপলব্ধ	180 নাম : আকাল মাঝি পিতার নাম: রাদু মাঝি বাড়ির নং : n0054 বয়স : 69 লিঙ্গ : পুরুষ	WB/36/255/105012 ফটো উপলব্ধ

181 নাম : কৃষ্ণপদ মাঝি পিতার নাম: আকাল মাঝি বাড়ির নং : n0054 বয়স : 35 লিঙ্গ : পুরুষ	WSU1474105 ফটো উপলব্ধ	182 নাম : নবকুমার মাঝি পিতার নাম: বলহরি মাঝি বাড়ির নং : n0055 বয়স : 68 লিঙ্গ : পুরুষ	WB/36/255/105745 ফটো উপলব্ধ	183 নাম : সরলা মাঝি স্বামীর নাম: নবকুমার মাঝি বাড়ির নং : n0055 বয়স : 63 লিঙ্গ : মহিলা	WB/36/255/105223 ফটো উপলব্ধ
184 নাম : অজিত মাঝি পিতার নাম: নবকুমার মাঝি বাড়ির নং : n0055 বয়স : 49 লিঙ্গ : পুরুষ	WB/36/255/105790 ফটো উপলব্ধ	185 নাম : রুমা মাঝি স্বামীর নাম: অজিত মাঝি বাড়ির নং : n0055 বয়স : 43 লিঙ্গ : মহিলা	FWC1527480 ফটো উপলব্ধ	186 নাম : রঞ্জিত মাঝি পিতার নাম: নব কুমার মাঝি বাড়ির নং : n0055 বয়স : 42 লিঙ্গ : পুরুষ	FWC1887074 ফটো উপলব্ধ
187 নাম : দুর্গা মাঝি স্বামীর নাম: রঞ্জিত মাঝি বাড়ির নং : n0055 বয়স : 36 লিঙ্গ : মহিলা	WSU0140772 ফটো উপলব্ধ	188 নাম : পূর্ণিমা মাঝি স্বামীর নাম: অকনা মাঝি বাড়ির নং : n0056 বয়স : 57 লিঙ্গ : মহিলা	WB/36/255/105415 ফটো উপলব্ধ	189 নাম : সন্ন্যাসী মাঝি পিতার নাম: প্রহলাদ মাঝি বাড়ির নং : n0058 বয়স : 76 লিঙ্গ : পুরুষ	WB/36/255/105759 ফটো উপলব্ধ
190 নাম : জয়ন্তী মাঝি স্বামীর নাম: সন্ন্যাসী মাঝি বাড়ির নং : n0058 বয়স : 71 লিঙ্গ : মহিলা	FWC2336238 ফটো উপলব্ধ	191 নাম : বন্দনা মাঝি স্বামীর নাম: সঞ্জয় মাঝি বাড়ির নং : n0043 বয়স : 40 লিঙ্গ : মহিলা	FWC2093268 ফটো উপলব্ধ	192 নাম : সঞ্জয় মাঝি পিতার নাম: লক্ষন মাঝি বাড়ির নং : n0043 বয়স : 44 লিঙ্গ : পুরুষ	FWC1887116 ফটো উপলব্ধ
193 নাম : লক্ষী মাঝি স্বামীর নাম: লক্ষন মাঝি বাড়ির নং : n0043 বয়স : 73 লিঙ্গ : মহিলা	WB/36/255/105326 ফটো উপলব্ধ	194 নাম : লক্ষন মাঝি পিতার নাম: খোকন মাঝি বাড়ির নং : n0043 বয়স : 80 লিঙ্গ : পুরুষ	WB/36/255/105468 ফটো উপলব্ধ	195 নাম : আয়েশা সুলতানা পিতার নাম: সেখ সিরাজ বাড়ির নং : এন0093 বয়স : 25 লিঙ্গ : মহিলা	WSU2021988 ফটো উপলব্ধ
196 নাম : পুষ্প মাঝি স্বামীর নাম: অনুপ মাঝি বাড়ির নং : n0044 বয়স : 32 লিঙ্গ : মহিলা	WSU1474295 ফটো উপলব্ধ	197 নাম : অনুপ মাঝি পিতার নাম: হিরণ মাঝি বাড়ির নং : n0044 বয়স : 35 লিঙ্গ : পুরুষ	WSU1216175 ফটো উপলব্ধ	198 নাম : গায়িত্রী মাঝি স্বামীর নাম: কাঙ্গালী মাঝি বাড়ির নং : n0041 বয়স : 55 লিঙ্গ : মহিলা	WB/36/255/105528 ফটো উপলব্ধ
199 নাম : কাঙ্গালী মাঝি পিতার নাম: শ্রীচরণ মাঝি বাড়ির নং : n0041 বয়স : 58 লিঙ্গ : পুরুষ	WB/36/255/105723 ফটো উপলব্ধ	200 নাম : রুমা মাঝি স্বামীর নাম: পিরু মাঝি বাড়ির নং : n0040 বয়স : 35 লিঙ্গ : মহিলা	WSU1577766 ফটো উপলব্ধ	201 নাম : পিরু মাঝি পিতার নাম: গোকুল মাঝি বাড়ির নং : n0040 বয়স : 43 লিঙ্গ : পুরুষ	FWC1887132 ফটো উপলব্ধ
202 নাম : হীরা মাঝি পিতার নাম: গোকুল মাঝি বাড়ির নং : n0040 বয়স : 46 লিঙ্গ : মহিলা	FWC1385046 ফটো উপলব্ধ	203 নাম : রেনুকা মাঝি স্বামীর নাম: হারু(বড়) মাঝি বাড়ির নং : n0039 বয়স : 46 লিঙ্গ : মহিলা	FWC2093284 ফটো উপলব্ধ	204 নাম : বনমালি মাঝি পিতার নাম: ফকির মাঝি বাড়ির নং : n0036 বয়স : 61 লিঙ্গ : পুরুষ	WB/36/255/105372 ফটো উপলব্ধ
205 নাম : গীতা মাঝি স্বামীর নাম: ফকির মাঝি বাড়ির নং : n0036 বয়স : 74 লিঙ্গ : মহিলা	WB/36/255/105334 ফটো উপলব্ধ	206 নাম : মহাদেব মাঝি পিতার নাম: অশোক মাঝি বাড়ির নং : n0035 বয়স : 31 লিঙ্গ : পুরুষ	WSU1474212 ফটো উপলব্ধ	207 নাম : মমতা মাঝি স্বামীর নাম: সাহেব মাঝি বাড়ির নং : n0035 বয়স : 30 লিঙ্গ : মহিলা	WSU1577683 ফটো উপলব্ধ
208 নাম : সাহেব মাঝি পিতার নাম: অশোক মাঝি বাড়ির নং : n0035 বয়স : 33 লিঙ্গ : পুরুষ	WSU1474261 ফটো উপলব্ধ	209 নাম : অশোক মাঝি পিতার নাম: অনুকুল মাঝি বাড়ির নং : n0035 বয়স : 63 লিঙ্গ : পুরুষ	WB/36/255/105007 ফটো উপলব্ধ	210 নাম : শোভারানী মাঝি পিতার নাম: অশোক মাঝি বাড়ির নং : n0034 বয়স : 32 লিঙ্গ : মহিলা	WSU1474311 ফটো উপলব্ধ

211 নাম : রীতা মাঝি স্বামীর নাম: মধুসূদন মাঝি বাড়ির নং : n0034 বয়স : 36 লিঙ্গ : মহিলা	WSU1474345 ফটো উপলব্ধ	212 নাম : মধুসূদন মাঝি পিতার নাম: অশোক মাঝি বাড়ির নং : n0034 বয়স : 38 লিঙ্গ : পুরুষ	WSU1474147 ফটো উপলব্ধ	213 নাম : কালি মাঝি স্বামীর নাম: অশোক মাঝি বাড়ির নং : n0034 বয়স : 61 লিঙ্গ : মহিলা	WB/36/255/105335 ফটো উপলব্ধ
214 নাম : অশোক মাঝি পিতার নাম: প্রহলাদ মাঝি বাড়ির নং : n0034 বয়স : 66 লিঙ্গ : পুরুষ	WB/36/255/105052 ফটো উপলব্ধ	215 নাম : আদরী মাঝি স্বামীর নাম: মাদু মাঝি বাড়ির নং : n0033 বয়স : 48 লিঙ্গ : মহিলা	FWC1386580 ফটো উপলব্ধ	216 নাম : মাদু মাঝি পিতার নাম: ধনঞ্জয় মাঝি বাড়ির নং : n0033 বয়স : 53 লিঙ্গ : পুরুষ	WB/36/255/105465 ফটো উপলব্ধ
217 নাম : কম্পনা মাঝি স্বামীর নাম: বানেশ্বর মাঝি বাড়ির নং : n0032 বয়স : 52 লিঙ্গ : মহিলা	WB/36/255/105397 ফটো উপলব্ধ	218 নাম : টুম্পা মাঝি স্বামীর নাম: নিখিল মাঝি বাড়ির নং : n0042 বয়স : 39 লিঙ্গ : মহিলা	WSU1216167 ফটো উপলব্ধ	219 নাম : নিখিল মাঝি পিতার নাম: পিরু মাঝি বাড়ির নং : n0039 বয়স : 44 লিঙ্গ : পুরুষ	FWC1887140 ফটো উপলব্ধ
220 নাম : হারু মাঝি পিতার নাম: পিরু মাঝি বাড়ির নং : n0039 বয়স : 50 লিঙ্গ : পুরুষ	WB/36/255/105588 ফটো উপলব্ধ	221 নাম : সন্ধ্যা মাঝি স্বামীর নাম: পিরু মাঝি বাড়ির নং : n0039 বয়স : 68 লিঙ্গ : মহিলা	WB/36/255/105174 ফটো উপলব্ধ	222 নাম : সুশান্ত মাঝি পিতার নাম: জয়দেব মাঝি বাড়ির নং : n0038 বয়স : 35 লিঙ্গ : পুরুষ	WSU1402726 ফটো উপলব্ধ
223 নাম : পূজা মাঝি স্বামীর নাম: পঞ্চ মাঝি বাড়ির নং : N0041 বয়স : 30 লিঙ্গ : মহিলা	WSU1577725 ফটো উপলব্ধ	224 নাম : পঞ্চ মাঝি পিতার নাম: জয়দেব মাঝি বাড়ির নং : N0041 বয়স : 36 লিঙ্গ : পুরুষ	WSU1216159 ফটো উপলব্ধ	225 নাম : মায়া মাঝি স্বামীর নাম: জয়দেব মাঝি বাড়ির নং : n0038 বয়স : 63 লিঙ্গ : মহিলা	WB/36/255/105154 ফটো উপলব্ধ
226 নাম : জয়দেব মাঝি পিতার নাম: ধনঞ্জয় মাঝি বাড়ির নং : n0038 বয়স : 70 লিঙ্গ : পুরুষ	WB/36/255/105369 ফটো উপলব্ধ	227 নাম : বিজলা মাঝি স্বামীর নাম: লালটু মাঝি বাড়ির নং : n0037 বয়স : 58 লিঙ্গ : মহিলা	WB/36/255/105395 ফটো উপলব্ধ	228 নাম : লালটু মাঝি পিতার নাম: ধনঞ্জয় মাঝি বাড়ির নং : n0037 বয়স : 61 লিঙ্গ : পুরুষ	WB/36/255/105644 ফটো উপলব্ধ
229 নাম : প্রতিমা মাঝি স্বামীর নাম: কাজল মাঝি বাড়ির নং : n0036 বয়স : 60 লিঙ্গ : মহিলা	WB/36/255/105332 ফটো উপলব্ধ	230 নাম : কাজল মাঝি পিতার নাম: ফকির মাঝি বাড়ির নং : n0036 বয়স : 61 লিঙ্গ : পুরুষ	WB/36/255/105417 ফটো উপলব্ধ	231 নাম : ছায়া মাঝি স্বামীর নাম: বনমালি মাঝি বাড়ির নং : n0036 বয়স : 55 লিঙ্গ : মহিলা	WB/36/255/105333 ফটো উপলব্ধ
232 নাম : টুম্পা মাঝি স্বামীর নাম: প্রদীপ মাঝি বাড়ির নং : n0081 বয়স : 34 লিঙ্গ : মহিলা	WSU1216308 ফটো উপলব্ধ	233 নাম : প্রদীপ মাঝি পিতার নাম: শম্ভু মাঝি বাড়ির নং : n0078 বয়স : 43 লিঙ্গ : পুরুষ	FWC1887199 ফটো উপলব্ধ	234 নাম : দোলনচাঁপা মাঝি স্বামীর নাম: দিলীপ মাঝি বাড়ির নং : n0078 বয়স : 35 লিঙ্গ : মহিলা	WSU1402700 ফটো উপলব্ধ
235 নাম : দিলীপ মাঝি পিতার নাম: শম্ভু মাঝি বাড়ির নং : n0078 বয়স : 46 লিঙ্গ : পুরুষ	FWC1386630 ফটো উপলব্ধ	236 নাম : শুকুমার মাঝি পিতার নাম: শম্ভু মাঝি বাড়ির নং : n0078 বয়স : 53 লিঙ্গ : পুরুষ	WB/36/255/105820 ফটো উপলব্ধ	237 নাম : মীরা মাঝি স্বামীর নাম: সাগর মাঝি বাড়ির নং : n0078 বয়স : 46 লিঙ্গ : মহিলা	FWC1385095 ফটো উপলব্ধ
238 নাম : সাগর মাঝি পিতার নাম: শম্ভু মাঝি বাড়ির নং : n0078 বয়স : 56 লিঙ্গ : পুরুষ	WB/36/255/105030 ফটো উপলব্ধ	239 নাম : মমতা মাঝি স্বামীর নাম: দশরথ মাঝি বাড়ির নং : n0076 বয়স : 46 লিঙ্গ : মহিলা	FWC1385871 ফটো উপলব্ধ	240 নাম : দশরথ মাঝি পিতার নাম: নেপাল মাঝি বাড়ির নং : n0076 বয়স : 51 লিঙ্গ : পুরুষ	WB/36/255/105349 ফটো উপলব্ধ

241 নাম : বর্ষা মাঝি স্বামীর নাম: অজিত মাঝি বাড়ির নং : এন0076 বয়স : 20 লিঙ্গ : মহিলা	WSU2410686 ফটো উপলব্ধ	242 নাম : গায়িত্রী মাঝি স্বামীর নাম: স্বপন মাঝি বাড়ির নং : n0075 বয়স : 56 লিঙ্গ : মহিলা	WB/36/255/105505 ফটো উপলব্ধ	243 নাম : স্বপন মাঝি পিতার নাম: গোপাল মাঝি বাড়ির নং : n0075 বয়স : 60 লিঙ্গ : পুরুষ	WB/36/255/105726 ফটো উপলব্ধ
244 নাম : কোয়েল মাঝি স্বামীর নাম: সুজন মাঝি বাড়ির নং : এন0075 বয়স : 20 লিঙ্গ : মহিলা	WSU2410694 ফটো উপলব্ধ	245 নাম : সুমিতা মাঝি স্বামীর নাম: রাজু মাঝি বাড়ির নং : n0074 বয়স : 38 লিঙ্গ : মহিলা	FWC2269074 ফটো উপলব্ধ	246 নাম : রাজু মাঝি পিতার নাম: কিঙ্কর মাঝি বাড়ির নং : n0074 বয়স : 40 লিঙ্গ : পুরুষ	FWC2269066 ফটো উপলব্ধ
247 নাম : পুতুল মাঝি স্বামীর নাম: বাবলু মাঝি বাড়ির নং : n0074 বয়স : 33 লিঙ্গ : মহিলা	WSU1474394 ফটো উপলব্ধ	248 নাম : বাবলু মাঝি পিতার নাম: কিঙ্কর মাঝি বাড়ির নং : n0074 বয়স : 43 লিঙ্গ : পুরুষ	FWC2431864 ফটো উপলব্ধ	249 নাম : প্রতিমা মাঝি স্বামীর নাম: কিঙ্কর মাঝি বাড়ির নং : n0074 বয়স : 63 লিঙ্গ : মহিলা	FWC1386572 ফটো উপলব্ধ
250 নাম : কিঙ্কর মাঝি পিতার নাম: কালিচরন মাঝি বাড়ির নং : n0074 বয়স : 71 লিঙ্গ : পুরুষ	WB/36/255/105378 ফটো উপলব্ধ	251 নাম : বাসন্তী মাঝি স্বামীর নাম: প্রশান্ত মাঝি বাড়ির নং : n0073 বয়স : 30 লিঙ্গ : মহিলা	WSU1577675 ফটো উপলব্ধ	252 নাম : প্রশান্ত মাঝি পিতার নাম: বাসুদেব মাঝি বাড়ির নং : n0073 বয়স : 38 লিঙ্গ : পুরুষ	WSU1474154 ফটো উপলব্ধ
253 নাম : শ্রীকান্ত মাঝি পিতার নাম: বাসুদেব মাঝি বাড়ির নং : n0073 বয়স : 38 লিঙ্গ : পুরুষ	FWC2431872 ফটো উপলব্ধ	254 নাম : বাসুদেব মাঝি পিতার নাম: ধনঞ্জয় মাঝি বাড়ির নং : n0073 বয়স : 63 লিঙ্গ : পুরুষ	WB/36/255/105501 ফটো উপলব্ধ	255 নাম : জীবন মাঝি পিতার নাম: হারু মাঝি বাড়ির নং : n0075 বয়স : 37 লিঙ্গ : পুরুষ	WSU1216290 ফটো উপলব্ধ
256 নাম : রুমা মাঝি স্বামীর নাম: অসিত মাঝি বাড়ির নং : N0075 বয়স : 33 লিঙ্গ : মহিলা	WSU1474378 ফটো উপলব্ধ	257 নাম : অসিত মাঝি পিতার নাম: হারু মাঝি বাড়ির নং : N0075 বয়স : 41 লিঙ্গ : পুরুষ	WSU1216282 ফটো উপলব্ধ	258 নাম : জয়ন্তী মাঝি স্বামীর নাম: হারু মাঝি বাড়ির নং : n0072 বয়স : 61 লিঙ্গ : মহিলা	FWC2336246 ফটো উপলব্ধ
259 নাম : হারু মাঝি পিতার নাম: রাম মাঝি বাড়ির নং : n0072 বয়স : 67 লিঙ্গ : পুরুষ	WB/36/255/105642 ফটো উপলব্ধ	260 নাম : রিঙ্কু মাঝি স্বামীর নাম: দিলীপ মাঝি বাড়ির নং : n0071 বয়স : 39 লিঙ্গ : মহিলা	FWC2268993 ফটো উপলব্ধ	261 নাম : দিলীপ মাঝি পিতার নাম: সাধন মাঝি বাড়ির নং : n0071 বয়স : 46 লিঙ্গ : পুরুষ	FWC1526722 ফটো উপলব্ধ
262 নাম : ভুলি মাঝি স্বামীর নাম: সাধন মাঝি বাড়ির নং : n0071 বয়স : 63 লিঙ্গ : মহিলা	WB/36/255/105210 ফটো উপলব্ধ	263 নাম : ছবিতা মাঝি স্বামীর নাম: গাজন মাঝি বাড়ির নং : n0070 বয়স : 51 লিঙ্গ : মহিলা	WB/36/255/105396 ফটো উপলব্ধ	264 নাম : লক্ষী মাঝি স্বামীর নাম: শম্ভু মাঝি বাড়ির নং : n0069 বয়স : 76 লিঙ্গ : মহিলা	WB/36/255/105093 ফটো উপলব্ধ
265 নাম : চম্পা মাঝি স্বামীর নাম: লক্ষী মাঝি বাড়ির নং : n0068 বয়স : 46 লিঙ্গ : মহিলা	FWC1385889 ফটো উপলব্ধ	266 নাম : লক্ষী মাঝি পিতার নাম: নেপাল মাঝি বাড়ির নং : n0068 বয়স : 50 লিঙ্গ : পুরুষ	FWC1527415 ফটো উপলব্ধ	267 নাম : রুপা মাঝি স্বামীর নাম: নেপাল মাঝি বাড়ির নং : n0068 বয়স : 65 লিঙ্গ : মহিলা	WB/36/255/105598 ফটো উপলব্ধ
268 নাম : সুধমা মাঝি স্বামীর নাম: বংকিম মাঝি বাড়ির নং : n0067 বয়স : 81 লিঙ্গ : মহিলা	WB/36/255/105543 ফটো উপলব্ধ	269 নাম : আদরী মাঝি স্বামীর নাম: সুভাষ মাঝি বাড়ির নং : n0081 বয়স : 57 লিঙ্গ : মহিলা	WB/36/255/105483 ফটো উপলব্ধ	270 নাম : সুভাষ মাঝি পিতার নাম: গোপাল মাঝি বাড়ির নং : n0081 বয়স : 63 লিঙ্গ : পুরুষ	FWC1385111 ফটো উপলব্ধ

271 নাম : বার্ণা মাঝি স্বামীর নাম: অজয় মাঝি বাড়ির নং : n0080 বয়স : 44 লিঙ্গ : মহিলা	FWC1887066 ফটো উপলব্ধ	272 নাম : অজয় মাঝি পিতার নাম: হিরন মাঝি বাড়ির নং : n0080 বয়স : 49 লিঙ্গ : পুরুষ	WB/36/255/105744 ফটো উপলব্ধ	273 নাম : আরতী মাঝি স্বামীর নাম: হিরন মাঝি বাড়ির নং : n0080 বয়স : 58 লিঙ্গ : মহিলা	WB/36/255/105538 ফটো উপলব্ধ
274 নাম : মিঠু রানী মাঝি স্বামীর নাম: স্বরূপ কুমার মাঝি বাড়ির নং : n0082 বয়স : 35 লিঙ্গ : মহিলা	WSU1346204 ফটো উপলব্ধ	275 নাম : সুনীল মাঝি পিতার নাম: বন্ধিনাথ মাঝি বাড়ির নং : n0082 বয়স : 35 লিঙ্গ : পুরুষ	WSU1216316 ফটো উপলব্ধ	276 নাম : মনিমালা মাঝি স্বামীর নাম: অরুণ মাঝি বাড়ির নং : n0082 বয়স : 31 লিঙ্গ : মহিলা	WSU1577782 ফটো উপলব্ধ
277 নাম : অরুণ মাঝি পিতার নাম: বন্ধিনাথ মাঝি বাড়ির নং : n0082 বয়স : 38 লিঙ্গ : পুরুষ	WSU1216324 ফটো উপলব্ধ	278 নাম : স্বরূপ কুমার মাঝি পিতার নাম: বন্ধিনাথ মাঝি বাড়ির নং : n0079 বয়স : 41 লিঙ্গ : পুরুষ	FWC2093318 ফটো উপলব্ধ	279 নাম : রঞ্জনী মাঝি স্বামীর নাম: ফেলু মাঝি বাড়ির নং : n0032 বয়স : 76 লিঙ্গ : মহিলা	WB/36/255/105424 ফটো উপলব্ধ
280 নাম : বাবেশ্বর মাঝি পিতার নাম: ফেলু মাঝি বাড়ির নং : n0032 বয়স : 58 লিঙ্গ : পুরুষ	WB/36/255/105699 ফটো উপলব্ধ	281 নাম : উত্তম মাঝি পিতার নাম: বাহাদুর মাঝি বাড়ির নং : n0044 বয়স : 62 লিঙ্গ : পুরুষ	WB/36/255/105427 ফটো উপলব্ধ	282 নাম : আঙ্গুর মাঝি স্বামীর নাম: উত্তম মাঝি বাড়ির নং : n0044 বয়স : 57 লিঙ্গ : মহিলা	WB/36/255/105145 ফটো উপলব্ধ
283 নাম : অমিত মাঝি পিতার নাম: উত্তম মাঝি বাড়ির নং : N0047 বয়স : 37 লিঙ্গ : পুরুষ	WSU1216183 ফটো উপলব্ধ	284 নাম : সুমিত মাঝি পিতার নাম: উত্তম মাঝি বাড়ির নং : n0044 বয়স : 33 লিঙ্গ : পুরুষ	WSU1402676 ফটো উপলব্ধ	285 নাম : দিলীপ মাঝি পিতার নাম: খোকন মাঝি বাড়ির নং : n0046 বয়স : 66 লিঙ্গ : পুরুষ	WB/36/255/105374 ফটো উপলব্ধ
286 নাম : বুল্টি মাঝি স্বামীর নাম: সুকুমার মাঝি বাড়ির নং : n0078 বয়স : 37 লিঙ্গ : মহিলা	WSU1346220 ফটো উপলব্ধ	287 নাম : জয়া মাঝি স্বামীর নাম: বন্ধিনাথ মাঝি বাড়ির নং : n0079 বয়স : 57 লিঙ্গ : মহিলা	WB/36/255/105757 ফটো উপলব্ধ	288 নাম : একান্ত মাঝি পিতার নাম: বঙ্কু মাঝি বাড়ির নং : n0082 বয়স : 67 লিঙ্গ : পুরুষ	WB/36/255/105011 ফটো উপলব্ধ
289 নাম : পদ্মা মাঝি স্বামীর নাম: একান্ত মাঝি বাড়ির নং : n0082 বয়স : 44 লিঙ্গ : মহিলা	FWC1887090 ফটো উপলব্ধ	290 নাম : গঙ্গারাম মাঝি পিতার নাম: পার্বতী মাঝি বাড়ির নং : n0083 বয়স : 75 লিঙ্গ : পুরুষ	WB/36/255/105861 ফটো উপলব্ধ	291 নাম : জয়ন্ত মাঝি পিতার নাম: গঙ্গারাম মাঝি বাড়ির নং : n0083 বয়স : 32 লিঙ্গ : পুরুষ	WSU1474253 ফটো উপলব্ধ
292 নাম : রাজীব মাঝি পিতার নাম: গঙ্গারাম মাঝি বাড়ির নং : n0083 বয়স : 31 লিঙ্গ : পুরুষ	WSU1577550 ফটো উপলব্ধ	293 নাম : মালতী মাঝি স্বামীর নাম: গঙ্গা মাঝি বাড়ির নং : n0083 বয়স : 70 লিঙ্গ : মহিলা	WB/36/255/105147 ফটো উপলব্ধ	294 নাম : বচন মাঝি পিতার নাম: সন্ন্যাসী মাঝি বাড়ির নং : n0061 বয়স : 40 লিঙ্গ : পুরুষ	WSU1216217 ফটো উপলব্ধ
295 নাম : দেবী মাঝি স্বামীর নাম: বচন মাঝি বাড়ির নং : n0061 বয়স : 34 লিঙ্গ : মহিলা	WSU1216225 ফটো উপলব্ধ	296 নাম : রঞ্জন মাঝি পিতার নাম: বাঁকু মাঝি বাড়ির নং : n0059 বয়স : 55 লিঙ্গ : পুরুষ	WB/36/255/105354 ফটো উপলব্ধ	297 নাম : মিনতী মাঝি স্বামীর নাম: রঞ্জন মাঝি বাড়ির নং : n0063 বয়স : 53 লিঙ্গ : মহিলা	WB/36/255/105816 ফটো উপলব্ধ
298 নাম : চণ্ডী মাঝি পিতার নাম: বংকিম মাঝি বাড়ির নং : n0060 বয়স : 65 লিঙ্গ : পুরুষ	WB/36/255/105779 ফটো উপলব্ধ	299 নাম : কাজলী মাঝি স্বামীর নাম: চণ্ডী মাঝি বাড়ির নং : n0060 বয়স : 58 লিঙ্গ : মহিলা	WB/36/255/105841 ফটো উপলব্ধ	300 নাম : অসিত মাঝি পিতার নাম: বংকিম মাঝি বাড়ির নং : n0063 বয়স : 39 লিঙ্গ : পুরুষ	WSU1216233 ফটো উপলব্ধ

301 নাম : মৃত্যুঞ্জয় মাঝি পিতার নাম: চরন মাঝি বাড়ির নং : n0061 বয়স : 67 লিঙ্গ : পুরুষ	WB/36/255/105307	ফটো উপলব্ধ	302 নাম : মীরা মাঝি স্বামীর নাম: মৃত্যুঞ্জয় মাঝি বাড়ির নং : n0061 বয়স : 60 লিঙ্গ : মহিলা	WB/36/255/105341	ফটো উপলব্ধ	303 নাম : সঞ্জয় মাঝি পিতার নাম: মৃত্যুঞ্জয় মাঝি বাড়ির নং : n0064 বয়স : 35 লিঙ্গ : পুরুষ	WSU1216241	ফটো উপলব্ধ
304 নাম : সরমা মাঝি স্বামীর নাম: সঞ্জয় মাঝি বাড়ির নং : n0064 বয়স : 31 লিঙ্গ : মহিলা	WSU1577774	ফটো উপলব্ধ	305 নাম : মিলন মাঝি পিতার নাম: মৃত্যুঞ্জয় মাঝি বাড়ির নং : n0061 বয়স : 30 লিঙ্গ : পুরুষ	WSU1577576	ফটো উপলব্ধ	306 নাম : পিরু মাঝি পিতার নাম: জানকী মাঝি বাড়ির নং : n0062 বয়স : 77 লিঙ্গ : পুরুষ	WB/36/255/105448	ফটো উপলব্ধ
307 নাম : শিবানী মাঝি স্বামীর নাম: পিরু মাঝি বাড়ির নং : n0062 বয়স : 71 লিঙ্গ : মহিলা	WB/36/255/105253	ফটো উপলব্ধ	308 নাম : শিশির মাঝি পিতার নাম: পিরু মাঝি বাড়ির নং : n0062 বয়স : 43 লিঙ্গ : পুরুষ	FWC2268969	ফটো উপলব্ধ	309 নাম : সঞ্জয় মাঝি পিতার নাম: হারু মাঝি বাড়ির নং : এন0233 বয়স : 26 লিঙ্গ : পুরুষ	WSU2014843	ফটো উপলব্ধ
310 নাম : ভদি মাঝি স্বামীর নাম: হারু মাঝি বাড়ির নং : n0063 বয়স : 61 লিঙ্গ : মহিলা	WB/36/255/105173	ফটো উপলব্ধ	311 নাম : কার্তিক মাঝি পিতার নাম: ফজল মাঝি বাড়ির নং : n0063 বয়স : 50 লিঙ্গ : পুরুষ	FWC1385251	ফটো উপলব্ধ	312 নাম : সুমিত্রা মাঝি স্বামীর নাম: কার্তিক মাঝি বাড়ির নং : n0063 বয়স : 41 লিঙ্গ : মহিলা	FWC2047348	ফটো উপলব্ধ
313 নাম : ভাস্কর মাঝি পিতার নাম: কালীচরন মাঝি বাড়ির নং : n0064 বয়স : 81 লিঙ্গ : পুরুষ	WB/36/255/105653	ফটো উপলব্ধ	314 নাম : রামচন্দ্র বিশ্বাস পিতার নাম: দেবনাথ বিশ্বাস বাড়ির নং : n0064 বয়স : 81 লিঙ্গ : পুরুষ	WB/36/255/105683	ফটো উপলব্ধ	315 নাম : দুলালী বিশ্বাস স্বামীর নাম: রামচন্দ্র বিশ্বাস বাড়ির নং : n0064 বয়স : 66 লিঙ্গ : মহিলা	WB/36/255/105585	ফটো উপলব্ধ
316 নাম : পুষ্প মাঝি স্বামীর নাম: সন্তোষ মাঝি বাড়ির নং : n0064 বয়স : 43 লিঙ্গ : মহিলা	FWC1887108	ফটো উপলব্ধ	317 নাম : সুশীল মাঝি পিতার নাম: ভাস্কর মাঝি বাড়ির নং : n0064 বয়স : 40 লিঙ্গ : পুরুষ	FWC2431880	ফটো উপলব্ধ	318 নাম : অলোক মাঝি পিতার নাম: ভাস্কর মাঝি বাড়ির নং : n0065 বয়স : 58 লিঙ্গ : পুরুষ	WB/36/255/105419	ফটো উপলব্ধ
319 নাম : তারা মাঝি স্বামীর নাম: অলোক মাঝি বাড়ির নং : n0065 বয়স : 55 লিঙ্গ : মহিলা	WB/36/255/105836	ফটো উপলব্ধ	320 নাম : সন্তোষ মাঝি পিতার নাম: ভাস্কর মাঝি বাড়ির নং : n0065 বয়স : 56 লিঙ্গ : পুরুষ	WB/36/255/105741	ফটো উপলব্ধ	321 নাম : লক্ষী মাঝি স্বামীর নাম: গঙ্গারাম মাঝি বাড়ির নং : n0066 বয়স : 65 লিঙ্গ : মহিলা	WB/36/255/105460	ফটো উপলব্ধ
322 নাম : সিদ্ধেশ্বর মাঝি মায়ের নাম: লক্ষী মাঝি বাড়ির নং : N0069 বয়স : 42 লিঙ্গ : পুরুষ	WSU1216274	ফটো উপলব্ধ	323 নাম : পিন্ধু মাঝি স্বামীর নাম: সিদ্ধেশ্বর মাঝি বাড়ির নং : n0069 বয়স : 37 লিঙ্গ : মহিলা	WSU1216266	ফটো উপলব্ধ	324 নাম : কৃষ্ণ মাঝি পিতার নাম: গঙ্গারাম মাঝি বাড়ির নং : n0066 বয়স : 38 লিঙ্গ : পুরুষ	WSU1474139	ফটো উপলব্ধ
325 নাম : চণ্ডী মাঝি স্বামীর নাম: বিপদ মাঝি বাড়ির নং : n0057 বয়স : 57 লিঙ্গ : মহিলা	WB/36/255/105511	ফটো উপলব্ধ	326 নাম : বিপদ ভঞ্জন মাঝী পিতার নাম: বাঁকু মাঝি বাড়ির নং : n0057 বয়স : 61 লিঙ্গ : পুরুষ	WSU2265510	ফটো উপলব্ধ	327 নাম : সানজিদা মিদ্যা স্বামীর নাম: হবিবুল মিদ্যা বাড়ির নং : এন0114 বয়স : 30 লিঙ্গ : মহিলা	YYS1616598	ফটো উপলব্ধ
328 নাম : আক্বাসউদ্দিন মিদ্যা পিতার নাম: সাহাবুদ্দিন মিদ্যা বাড়ির নং : এন0110 বয়স : 23 লিঙ্গ : পুরুষ	WSU2197127	ফটো উপলব্ধ	329 নাম : সেখ কিসমত পিতার নাম: সেখ লিয়াকত বাড়ির নং : n0110 বয়স : 32 লিঙ্গ : পুরুষ	WSU1474246	ফটো উপলব্ধ	330 নাম : সেখ মেহেবুব পিতার নাম: সেখ লিয়াকত বাড়ির নং : n0109 বয়স : 24 লিঙ্গ : পুরুষ	WSU2174332	ফটো উপলব্ধ

331 নাম : মহীরুদ্দিন মিদ্যা পিতার নাম: মতিয়ার রহমান বাড়ির নং : n0108 বয়স : 35 লিঙ্গ : পুরুষ	WSU1202126 ফটো উপলব্ধ	332 নাম : আয়েসা বেগম স্বামীর নাম: জাহির উদ্দিন মিদ্যা বাড়ির নং : n0108 বয়স : 37 লিঙ্গ : মহিলা	WSU1346279 ফটো উপলব্ধ	333 নাম : নঈমা বিবি মিদ্যা স্বামীর নাম: মতিয়ার রহমান মিদ্যা বাড়ির নং : n0108 বয়স : 66 লিঙ্গ : মহিলা	WB/36/255/105425 ফটো উপলব্ধ
334 নাম : মতিহার রহমান মিদ্যা পিতার নাম: আবাদ মিদ্যা বাড়ির নং : n0108 বয়স : 76 লিঙ্গ : পুরুষ	WB/36/255/105751 ফটো উপলব্ধ	335 নাম : সামিনা বিবি স্বামীর নাম: আব্বাসউদ্দিন মিদ্যা বাড়ির নং : এন0110 বয়স : 23 লিঙ্গ : মহিলা	WSU2366763 ফটো উপলব্ধ	336 নাম : আসমীর মিদ্যা স্বামীর নাম: সাহাবুদ্দিন মিদ্যা বাড়ির নং : n0110 বয়স : 42 লিঙ্গ : মহিলা	FWC1887652 ফটো উপলব্ধ
337 নাম : আসগর আলি মিদ্যা পিতার নাম: আলকাস মিদ্যা বাড়ির নং : n0110 বয়স : 31 লিঙ্গ : পুরুষ	WSU1474196 ফটো উপলব্ধ	338 নাম : হানিফ মিদ্যা পিতার নাম: সন্তার মিদ্যা বাড়ির নং : n0111 বয়স : 65 লিঙ্গ : পুরুষ	WB/36/255/105753 ফটো উপলব্ধ	339 নাম : আলসীর মিদ্যা পিতার নাম: হানিফ মিদ্যা বাড়ির নং : n0111 বয়স : 30 লিঙ্গ : পুরুষ	WSU1577626 ফটো উপলব্ধ
340 নাম : আঙ্গুরা বেগম স্বামীর নাম: হানিফ মিদ্যা বাড়ির নং : n0111 বয়স : 42 লিঙ্গ : মহিলা	WSU1680594 ফটো উপলব্ধ	341 নাম : হসম তুল্লা মিদ্যা পিতার নাম: হানিফ মিদ্যা বাড়ির নং : n0111 বয়স : 39 লিঙ্গ : পুরুষ	WSU0141770 ফটো উপলব্ধ	342 নাম : ডালিয়া বেগম স্বামীর নাম: হসম তুল্লা মিদ্যা বাড়ির নং : n0111 বয়স : 39 লিঙ্গ : মহিলা	WSU0141788 ফটো উপলব্ধ
343 নাম : মানিক মিদ্যা পিতার নাম: রবিয়াল মিদ্যা বাড়ির নং : n0128 বয়স : 65 লিঙ্গ : পুরুষ	FWC1386523 ফটো উপলব্ধ	344 নাম : রোসুলা বিবি মিদ্যা স্বামীর নাম: মানিক মিদ্যা বাড়ির নং : n0128 বয়স : 61 লিঙ্গ : মহিলা	WB/36/255/105473 ফটো উপলব্ধ	345 নাম : গোলাম মোস্তাফা মিদ্যা পিতার নাম: মুকতার মিদ্যা বাড়ির নং : n0113 বয়স : 60 লিঙ্গ : পুরুষ	WSU2460053 ফটো উপলব্ধ
346 নাম : সরিফা বিবি মিদ্যা স্বামীর নাম: গোলামমোস্তাফা মিদ্যা বাড়ির নং : n0113 বয়স : 53 লিঙ্গ : মহিলা	FWC1386051 ফটো উপলব্ধ	347 নাম : আমিরুল মিদ্যা পিতার নাম: গোলাম মোস্তাফা মিদ্যা বাড়ির নং : n0113 বয়স : 27 লিঙ্গ : পুরুষ	WSU1577493 ফটো উপলব্ধ	348 নাম : মৈনুদ্দিন মিদ্যা পিতার নাম: মুকতার মিদ্যা বাড়ির নং : n0114 বয়স : 55 লিঙ্গ : পুরুষ	WSU2460046 ফটো উপলব্ধ
349 নাম : লতিফা বিবি মিদ্যা স্বামীর নাম: মৈনুদ্দিন মিদ্যা বাড়ির নং : n0114 বয়স : 49 লিঙ্গ : মহিলা	WB/36/255/105536 ফটো উপলব্ধ	350 নাম : হাসিবুল মিদ্যা পিতার নাম: মৈনুদ্দিন মিদ্যা বাড়ির নং : n0114 বয়স : 30 লিঙ্গ : পুরুষ	WSU1577634 ফটো উপলব্ধ	351 নাম : হাবিবুল মিদ্যা পিতার নাম: মনুদ্দিন মিদ্যা বাড়ির নং : n0114 বয়স : 29 লিঙ্গ : পুরুষ	WSU1680578 ফটো উপলব্ধ
352 নাম : সাইনারা বেগম স্বামীর নাম: আসগর আলি মিদ্যা বাড়ির নং : n0110 বয়স : 30 লিঙ্গ : মহিলা	WSU1945716 ফটো উপলব্ধ	353 নাম : পারভিন বেগম স্বামীর নাম: আলসীর মেদ্যা বাড়ির নং : n0111 বয়স : 28 লিঙ্গ : মহিলা	WSU1945674 ফটো উপলব্ধ	354 নাম : আকসারুল মিদ্যা পিতার নাম: গোলাম মোস্তাফা মিদ্যা বাড়ির নং : এন0113 বয়স : 25 লিঙ্গ : পুরুষ	WSU2013233 ফটো উপলব্ধ
355 নাম : সেখ মফিজুল পিতার নাম: সেখ লিয়াকত আলি বাড়ির নং : n0109 বয়স : 28 লিঙ্গ : পুরুষ	WSU1875335 ফটো উপলব্ধ	356 নাম : মনোয়ারা বিবি মিদ্যা স্বামীর নাম: লুৎফার মিদ্যা বাড়ির নং : n0118 বয়স : 56 লিঙ্গ : মহিলা	WB/36/255/105756 ফটো উপলব্ধ	357 নাম : রোকিয়া বিবি বেগম স্বামীর নাম: সেখ কিসমত বাড়ির নং : n0110 বয়স : 34 লিঙ্গ : মহিলা	WSU1756196 ফটো উপলব্ধ
358 নাম : সেখ লিয়াকত পিতার নাম: সেখ জমসেদ বাড়ির নং : n0109 বয়স : 58 লিঙ্গ : পুরুষ	WSU2456119 ফটো উপলব্ধ	359 নাম : জামিরুল মিদ্যা পিতার নাম: রফিক মিদ্যা বাড়ির নং : n0106 বয়স : 28 লিঙ্গ : পুরুষ	WSU1756303 ফটো উপলব্ধ	360 নাম : রফিক মিদ্যা পিতার নাম: মতিয়াররহমান মিদ্যা বাড়ির নং : n0106 বয়স : 53 লিঙ্গ : পুরুষ	WB/36/255/105742 ফটো উপলব্ধ

361 নাম : মমতাজ বিবি মিন্দ্যা স্বামীর নাম: রফিক মিন্দ্যা বাড়ির নং : n0106 বয়স : 49 লিঙ্গ : মহিলা	WB/36/255/105363	ফটো উপলব্ধ	362 নাম : আলেয়া বিবি মিন্দ্যা স্বামীর নাম: লিয়াকত মিন্দ্যা বাড়ির নং : n0109 বয়স : 58 লিঙ্গ : মহিলা	WB/36/255/105287	ফটো উপলব্ধ	363 নাম : লায়লা বিবি স্বামীর নাম: নিয়ামত মিন্দ্যা বাড়ির নং : n0110 বয়স : 63 লিঙ্গ : মহিলা	WSU2270486	ফটো উপলব্ধ
364 নাম : সাহাবুদ্দিন মিন্দ্যা পিতার নাম: আলকাশ মিন্দ্যা বাড়ির নং : n0110 বয়স : 44 লিঙ্গ : পুরুষ	FWC1887207	ফটো উপলব্ধ	365 নাম : জহিরউদ্দিন মিন্দ্যা পিতার নাম: মতিয়ার রহমান মিন্দ্যা বাড়ির নং : n0108 বয়স : 38 লিঙ্গ : পুরুষ	FWC2390292	ফটো উপলব্ধ	366 নাম : সামিলা বিবি মিন্দ্যা স্বামীর নাম: বদরুল মিন্দ্যা বাড়ির নং : n0117 বয়স : 68 লিঙ্গ : মহিলা	WB/36/255/105136	ফটো উপলব্ধ
367 নাম : জাকির হোসেন মিন্দ্যা পিতার নাম: বদরুল মিন্দ্যা বাড়ির নং : n0117 বয়স : 53 লিঙ্গ : পুরুষ	WSU2501054	ফটো উপলব্ধ	368 নাম : আজমিরা বেগম স্বামীর নাম: জাকির হোসেন মিন্দ্যা বাড়ির নং : n0117 বয়স : 48 লিঙ্গ : মহিলা	FWC1386218	ফটো উপলব্ধ	369 নাম : জৈনুদ্দিন মিন্দ্যা পিতার নাম: জিল্লুর রহমান মিন্দ্যা বাড়ির নং : n0117 বয়স : 31 লিঙ্গ : পুরুষ	WSU1474204	ফটো উপলব্ধ
370 নাম : সখিনা বিবি মিন্দ্যা স্বামীর নাম: কওসের মিন্দ্যা বাড়ির নং : n0125 বয়স : 49 লিঙ্গ : মহিলা	WB/36/255/105550	ফটো উপলব্ধ	371 নাম : রিজাউল মিন্দ্যা পিতার নাম: কওসের মিন্দ্যা বাড়ির নং : n0125 বয়স : 38 লিঙ্গ : পুরুষ	FWC2431807	ফটো উপলব্ধ	372 নাম : ময়না বেগম মিন্দ্যা স্বামীর নাম: রিজাউল মিন্দ্যা বাড়ির নং : n0125 বয়স : 31 লিঙ্গ : মহিলা	WSU1577667	ফটো উপলব্ধ
373 নাম : টগর বেগম মিন্দ্যা স্বামীর নাম: কুতুবউদ্দিন মিন্দ্যা বাড়ির নং : n0218 বয়স : 34 লিঙ্গ : মহিলা	WSU1177138	ফটো উপলব্ধ	374 নাম : সামসুল্লেহার বিবি মিন্দ্যা স্বামীর নাম: আব্দুল সাদেক মিন্দ্যা বাড়ির নং : n0221 বয়স : 72 লিঙ্গ : মহিলা	WB/36/255/105413	ফটো উপলব্ধ	375 নাম : রঞ্জিলা বেগম সেখ স্বামীর নাম: নিয়ামুল সেখ বাড়ির নং : n0221 বয়স : 44 লিঙ্গ : মহিলা	FWC1386242	ফটো উপলব্ধ
376 নাম : আনামউদ্দিন মিন্দ্যা পিতার নাম: হসমতুল্লা মিন্দ্যা বাড়ির নং : n0221 বয়স : 32 লিঙ্গ : পুরুষ	WSU1474113	ফটো উপলব্ধ	377 নাম : আসমিনা বেগম স্বামীর নাম: আব্বাস উদ্দিন বাড়ির নং : n0020 বয়স : 30 লিঙ্গ : মহিলা	WSU1875459	ফটো উপলব্ধ	378 নাম : সাহাবুদ্দিন মিন্দ্যা পিতার নাম: আব্দুল সাদেক মিন্দ্যা বাড়ির নং : n0098 বয়স : 55 লিঙ্গ : পুরুষ	WSU2462729	ফটো উপলব্ধ
379 নাম : মর্জিনা মিন্দ্যা স্বামীর নাম: সাহাবুদ্দিন মিন্দ্যা বাড়ির নং : n0098 বয়স : 44 লিঙ্গ : মহিলা	WSU2462711	ফটো উপলব্ধ	380 নাম : সিদ্দিকা বেগম স্বামীর নাম: মফিজুর মিন্দ্যা বাড়ির নং : n0014 বয়স : 33 লিঙ্গ : মহিলা	WSU1756295	ফটো উপলব্ধ	381 নাম : ইমামউদ্দিন মিন্দ্যা পিতার নাম: হসমতুল্লা মিন্দ্যা বাড়ির নং : n0103 বয়স : 35 লিঙ্গ : পুরুষ	WSU1216340	ফটো উপলব্ধ
382 নাম : মুজিবুর রহমান মিন্দ্যা পিতার নাম: হবিবুর রহমান মিন্দ্যা বাড়ির নং : n0022 বয়স : 30 লিঙ্গ : পুরুষ	WSU1577501	ফটো উপলব্ধ	383 নাম : খুকুমনি বেগম স্বামীর নাম: মনিরুল মিন্দ্যা বাড়ির নং : n0121 বয়স : 30 লিঙ্গ : মহিলা	WSU1875509	ফটো উপলব্ধ	384 নাম : মনিরুল মিন্দ্যা পিতার নাম: ময়নাল মিন্দ্যা বাড়ির নং : n0121 বয়স : 28 লিঙ্গ : পুরুষ	WSU1875517	ফটো উপলব্ধ
385 নাম : সাজাহান মিন্দ্যা পিতার নাম: মনোয়ার মিন্দ্যা বাড়ির নং : n0221 বয়স : 33 লিঙ্গ : পুরুষ	WSU1346238	ফটো উপলব্ধ	386 নাম : মনসুর রহমান মিন্দ্যা পিতার নাম: মুজিবুর রহমান মিন্দ্যা বাড়ির নং : এন0010 বয়স : 25 লিঙ্গ : পুরুষ	WSU2013217	ফটো উপলব্ধ	387 নাম : আলিম মিন্দ্যা পিতার নাম: আব্দুল সেলিম মিন্দ্যা বাড়ির নং : এন0020 বয়স : 26 লিঙ্গ : পুরুষ	WSU2013225	ফটো উপলব্ধ
388 নাম : আসরফ মিন্দ্যা পিতার নাম: জাকির হোসেন মিন্দ্যা বাড়ির নং : n0117 বয়স : 28 লিঙ্গ : পুরুষ	WSU1875269	ফটো উপলব্ধ	389 নাম : নাসরিন সুলতানা পিতার নাম: আব্দুল হোসেন মিন্দ্যা বাড়ির নং : এন0002 বয়স : 25 লিঙ্গ : মহিলা	WSU2013258	ফটো উপলব্ধ	390 নাম : নাসরীন খাতুন স্বামীর নাম: রহুলুল্লা মিন্দ্যা বাড়ির নং : এন0095 বয়স : 27 লিঙ্গ : মহিলা	WSU2013340	ফটো উপলব্ধ

391 নাম : জুবেদা বিবি স্বামীর নাম: আমানুল মিদ্যা বাড়ির নং : n0097 বয়স : 60 লিঙ্গ : মহিলা	WSU2101277 ফটো উপলব্ধ	392 নাম : হাসিবুল মিদ্যা পিতার নাম: বাহার আলি মিদ্যা বাড়ির নং : n005 বয়স : 30 লিঙ্গ : পুরুষ	WSU2174191 ফটো উপলব্ধ	393 নাম : জাহানারা মিদ্যা স্বামীর নাম: সৈদুর রহমান মিদ্যা বাড়ির নং : n0127 বয়স : 57 লিঙ্গ : মহিলা	WSU2101210 ফটো উপলব্ধ
394 নাম : রওসোনারা খাতুন পিতার নাম: সেখ নজরুল কাদের বাড়ির নং : n0027 বয়স : 29 লিঙ্গ : মহিলা	WSU1688449 ফটো উপলব্ধ	395 নাম : জালালউদ্দিন মিদ্যা পিতার নাম: নুরকাসেম মিদ্যা বাড়ির নং : n0013 বয়স : 57 লিঙ্গ : পুরুষ	WSU2101228 ফটো উপলব্ধ	396 নাম : আবদুল হুসেন মিদ্যা পিতার নাম: তাহামান মিদ্যা বাড়ির নং : n0002 বয়স : 66 লিঙ্গ : পুরুষ	WSU2101194 ফটো উপলব্ধ
397 নাম : সৈদুর রহমান মিদ্যা পিতার নাম: তুলন মিদ্যা বাড়ির নং : n0117 বয়স : 61 লিঙ্গ : পুরুষ	WSU2101202 ফটো উপলব্ধ	398 নাম : জিয়ারুল মিদ্যা পিতার নাম: বাবলু মিদ্যা বাড়ির নং : n0120 বয়স : 29 লিঙ্গ : পুরুষ	WSU1680586 ফটো উপলব্ধ	399 নাম : সাহিদ মিদ্যা পিতার নাম: গোলাম হোসেন মিদ্যা বাড়ির নং : n0119 বয়স : 26 লিঙ্গ : পুরুষ	WSU1945690 ফটো উপলব্ধ
400 নাম : মইনুদ্দিন মিদ্যা পিতার নাম: বাবর আলি মিদ্যা বাড়ির নং : n0025 বয়স : 28 লিঙ্গ : পুরুষ	WSU1756170 ফটো উপলব্ধ	401 নাম : সুশীতা পারভিন পিতার নাম: সাহাবুদ্দিন মিদ্যা বাড়ির নং : n0098 বয়স : 27 লিঙ্গ : মহিলা	WSU1875343 ফটো উপলব্ধ	402 নাম : মাসিখ খাতুন স্বামীর নাম: গিয়াসুদ্দিন লায়েক বাড়ির নং : n0117 বয়স : 30 লিঙ্গ : মহিলা	WSU1577477 ফটো উপলব্ধ
403 নাম : সোনামনি বেগম স্বামীর নাম: জাদু মিদ্যা বাড়ির নং : এন0014 বয়স : 26 লিঙ্গ : মহিলা	WSU2013514 ফটো উপলব্ধ	404 নাম : চায়না বেগম স্বামীর নাম: হাজিবুর রহমান মিদ্যা বাড়ির নং : এন0020 বয়স : 27 লিঙ্গ : মহিলা	WSU2013522 ফটো উপলব্ধ	405 নাম : কুতুবউদ্দিন মিদ্যা পিতার নাম: মনোয়ার মিদ্যা বাড়ির নং : n0116 বয়স : 38 লিঙ্গ : পুরুষ	WSU0141838 ফটো উপলব্ধ
406 নাম : ইলিয়াস মিদ্যা পিতার নাম: তাহামান মিদ্যা বাড়ির নং : n0001 বয়স : 80 লিঙ্গ : পুরুষ	WB/36/255/105010 ফটো উপলব্ধ	407 নাম : রাবেয়া বেগম মিদ্যা স্বামীর নাম: আব্দুল হোসেন মিদ্যা বাড়ির নং : n0002 বয়স : 52 লিঙ্গ : মহিলা	WB/36/255/105579 ফটো উপলব্ধ	408 নাম : বুল্টি মাঝি স্বামীর নাম: সুনীল মাঝি বাড়ির নং : n0002 বয়স : 33 লিঙ্গ : মহিলা	WSU1474287 ফটো উপলব্ধ
409 নাম : সাইফুল্লা মিদ্যা পিতার নাম: আব্দুল হোসেন মিদ্যা বাড়ির নং : n0002 বয়স : 30 লিঙ্গ : পুরুষ	WSU1577527 ফটো উপলব্ধ	410 নাম : বাহারআলি মিদ্যা পিতার নাম: আলি মহম্মাদ মিদ্যা বাড়ির নং : n0005 বয়স : 71 লিঙ্গ : পুরুষ	WB/36/255/105317 ফটো উপলব্ধ	411 নাম : অঞ্জু মনোয়ারা বিবি মিদ্যা স্বামীর নাম: বাহারআলি মিদ্যা বাড়ির নং : n0005 বয়স : 62 লিঙ্গ : মহিলা	WB/36/255/105193 ফটো উপলব্ধ
412 নাম : আয়সানুল মিদ্যা পিতার নাম: বাহারআলি মিদ্যা বাড়ির নং : n0005 বয়স : 35 লিঙ্গ : পুরুষ	WSU1176734 ফটো উপলব্ধ	413 নাম : জিল্লুর রহমান মিদ্যা পিতার নাম: আবাদ মিদ্যা বাড়ির নং : n0112 বয়স : 66 লিঙ্গ : পুরুষ	FWC1386432 ফটো উপলব্ধ	414 নাম : আঞ্জুরা বিবি মিদ্যা স্বামীর নাম: জিল্লুর রহমান মিদ্যা বাড়ির নং : n0112 বয়স : 58 লিঙ্গ : মহিলা	WB/36/255/105441 ফটো উপলব্ধ
415 নাম : নাসিরুদ্দিন মিদ্যা পিতার নাম: জিল্লুররহমান মিদ্যা বাড়ির নং : n0112 বয়স : 36 লিঙ্গ : পুরুষ	WSU1176692 ফটো উপলব্ধ	416 নাম : সাবানা বেগম মিদ্যা স্বামীর নাম: নাসিরুদ্দিন মিদ্যা বাড়ির নং : n0112 বয়স : 32 লিঙ্গ : মহিলা	WSU1577741 ফটো উপলব্ধ	417 নাম : বাইতুল্লা মিদ্যা পিতার নাম: আব্দুল হোসেন মিদ্যা বাড়ির নং : n0020 বয়স : 31 লিঙ্গ : পুরুষ	WSU1577543 ফটো উপলব্ধ
418 নাম : জরিলা বেগম মিদ্যা স্বামীর নাম: সাহেবদুল মিদ্যা বাড়ির নং : n0020 বয়স : 30 লিঙ্গ : মহিলা	WSU1577659 ফটো উপলব্ধ	419 নাম : সিরাজুলহক মিদ্যা পিতার নাম: খোদানেওয়াজ মিদ্যা বাড়ির নং : n0021 বয়স : 70 লিঙ্গ : পুরুষ	WB/36/255/105830 ফটো উপলব্ধ	420 নাম : সুরিয়া বিবি মিদ্যা স্বামীর নাম: হবিবর মিদ্যা বাড়ির নং : n0022 বয়স : 56 লিঙ্গ : মহিলা	WB/36/255/105352 ফটো উপলব্ধ

421	WSU1176635	নাম : আতাউর রহমান মিদ্যা পিতার নাম: হবিবুর রহমান মিদ্যা বাড়ির নং : n0022 বয়স : 37 লিঙ্গ : পুরুষ	ফটো উপলব্ধ	422	WSU1474097	নাম : হাসিবুল রহমান মিদ্যা পিতার নাম: হবিবুর রহমান মিদ্যা বাড়ির নং : n0022 বয়স : 32 লিঙ্গ : পুরুষ	ফটো উপলব্ধ	423	FWC2093722	নাম : তাজনেহার বেগম স্বামীর নাম: আস্যাফুর রহমান মিদ্যা বাড়ির নং : n0028 বয়স : 41 লিঙ্গ : মহিলা	ফটো উপলব্ধ
424	FWC1887249	নাম : পিয়ারী বেগম মিদ্যা স্বামীর নাম: আব্দুল সেলিম মিদ্যা বাড়ির নং : n0030 বয়স : 46 লিঙ্গ : মহিলা	ফটো উপলব্ধ	425	WSU2444917	নাম : আজিম মিদ্যা পিতার নাম: আব্দুলসেলিম মিদ্যা বাড়ির নং : এন0030 বয়স : 20 লিঙ্গ : পুরুষ	ফটো উপলব্ধ	426	WB/36/255/105665	নাম : হোসেন মিদ্যা পিতার নাম: মহসীন মিদ্যা বাড়ির নং : n0088 বয়স : 61 লিঙ্গ : পুরুষ	ফটো উপলব্ধ
427	WB/36/255/105567	নাম : রেহিমা বিবি মিদ্যা স্বামীর নাম: হোসেন মিদ্যা বাড়ির নং : n0088 বয়স : 57 লিঙ্গ : মহিলা	ফটো উপলব্ধ	428	WB/36/255/105724	নাম : জিন্নাতুল্লা মিদ্যা পিতার নাম: ভুলন মিদ্যা বাড়ির নং : n0093 বয়স : 67 লিঙ্গ : পুরুষ	ফটো উপলব্ধ	429	WB/36/255/105607	নাম : হেলিমা বেগম মিদ্যা স্বামীর নাম: জিন্নাতুল্লা মিদ্যা বাড়ির নং : n0093 বয়স : 61 লিঙ্গ : মহিলা	ফটো উপলব্ধ
430	WSU1346253	নাম : মোহেরুলশেখা খাতুন পিতার নাম: জিন্নাতুল্লা মিদ্যা বাড়ির নং : n0093 বয়স : 35 লিঙ্গ : মহিলা	ফটো উপলব্ধ	431	WB/36/255/105343	নাম : মোহরা বিবি মিদ্যা স্বামীর নাম: কুদ্দুস মিদ্যা বাড়ির নং : n0095 বয়স : 67 লিঙ্গ : মহিলা	ফটো উপলব্ধ	432	FWC1887280	নাম : মোহেরজাহান মিদ্যা পিতার নাম: কুদ্দুস মিদ্যা বাড়ির নং : n0095 বয়স : 42 লিঙ্গ : পুরুষ	ফটো উপলব্ধ
433	FWC2093763	নাম : রিণা বেগম স্বামীর নাম: মোহেরজান মিদ্যা বাড়ির নং : n0095 বয়স : 39 লিঙ্গ : মহিলা	ফটো উপলব্ধ	434	WSU1346261	নাম : রুহুলুল্লা মিদ্যা পিতার নাম: কুদ্দুস মিদ্যা বাড়ির নং : n0095 বয়স : 35 লিঙ্গ : পুরুষ	ফটো উপলব্ধ	435	WB/36/255/105204	নাম : নাসিরুদ্দিন মিদ্যা পিতার নাম: মতিয়াররহমান মিদ্যা বাড়ির নং : n0096 বয়স : 61 লিঙ্গ : পুরুষ	ফটো উপলব্ধ
436	WB/36/255/105807	নাম : গিয়াসুদ্দিন মিদ্যা পিতার নাম: মতিয়ার রহমান মিদ্যা বাড়ির নং : n0096 বয়স : 49 লিঙ্গ : পুরুষ	ফটো উপলব্ধ	437	FWC2390318	নাম : আমিনা বেগম স্বামীর নাম: গিয়াসউদ্দিন মিদ্যা বাড়ির নং : n0096 বয়স : 38 লিঙ্গ : মহিলা	ফটো উপলব্ধ	438	WB/36/255/105213	নাম : আমানুলহক মিদ্যা পিতার নাম: খোদানেওয়াজ মিদ্যা বাড়ির নং : n0097 বয়স : 73 লিঙ্গ : পুরুষ	ফটো উপলব্ধ
439	FWC2336261	নাম : আব্দুল সাদেক মিদ্যা পিতার নাম: রাজেদ মিদ্যা বাড়ির নং : n0098 বয়স : 82 লিঙ্গ : পুরুষ	ফটো উপলব্ধ	440	FWC2431898	নাম : আলিমুদ্দিন মিদ্যা পিতার নাম: আব্দুল সাদেক মিদ্যা বাড়ির নং : n0098 বয়স : 39 লিঙ্গ : পুরুষ	ফটো উপলব্ধ	441	WSU1474279	নাম : মরিয়ম বেগম মিদ্যা স্বামীর নাম: আলিমুদ্দিন মিদ্যা বাড়ির নং : n0098 বয়স : 35 লিঙ্গ : মহিলা	ফটো উপলব্ধ
442	WSU1176700	নাম : সফি উদ্দিন মিদ্যা পিতার নাম: আব্দুল সাদেক মিদ্যা বাড়ির নং : n0098 বয়স : 35 লিঙ্গ : পুরুষ	ফটো উপলব্ধ	443	WSU2451086	নাম : জয়নাবা বিবি স্বামীর নাম: মনিরুদ্দিন মিদ্যা বাড়ির নং : n0098 বয়স : 51 লিঙ্গ : মহিলা	ফটো উপলব্ধ	444	WB/36/255/105796	নাম : মিন্নাতারা বিবি মিদ্যা স্বামীর নাম: রফিক মিদ্যা বাড়ির নং : n0099 বয়স : 52 লিঙ্গ : মহিলা	ফটো উপলব্ধ
445	WB/36/255/105408	নাম : মনোয়ারা খাতুন মিদ্যা স্বামীর নাম: হসমতুল্লা মিদ্যা বাড়ির নং : n0100 বয়স : 67 লিঙ্গ : মহিলা	ফটো উপলব্ধ	446	WSU1577691	নাম : রোজিনা বেগম মিদ্যা স্বামীর নাম: আয়সানুল মিদ্যা বাড়ির নং : n0005 বয়স : 34 লিঙ্গ : মহিলা	ফটো উপলব্ধ	447	WB/36/255/105140	নাম : জিয়ারুদ্দিন মিদ্যা পিতার নাম: নুরকাসেম মিদ্যা বাড়ির নং : n0013 বয়স : 49 লিঙ্গ : পুরুষ	ফটো উপলব্ধ
448	WSU1346212	নাম : জিলি খাতুন স্বামীর নাম: জিয়ারুদ্দিন মিদ্যা বাড়ির নং : n0016 বয়স : 41 লিঙ্গ : মহিলা	ফটো উপলব্ধ	449	WB/36/255/105133	নাম : মাসুরা বিবি মিদ্যা স্বামীর নাম: নুরকাসেম মিদ্যা বাড়ির নং : n0013 বয়স : 77 লিঙ্গ : মহিলা	ফটো উপলব্ধ	450	WB/36/255/105651	নাম : জামাল মিদ্যা পিতার নাম: নুরকাসেম মিদ্যা বাড়ির নং : n0013 বয়স : 64 লিঙ্গ : পুরুষ	ফটো উপলব্ধ

451 নাম : সাব্বদা বিবি মিদ্যা স্বামীর নাম: জামাল মিদ্যা বাড়ির নং : n0013 বয়স : 60 লিঙ্গ : মহিলা ফটো উপলব্ধ	WB/36/255/105132	452 নাম : বিলাল উদ্দিন মিদ্যা পিতার নাম: জামাল মিদ্যা বাড়ির নং : n0013 বয়স : 33 লিঙ্গ : পুরুষ ফটো উপলব্ধ	WSU1402734	453 নাম : সহতাজ বেগম মিদ্যা স্বামীর নাম: মৌলানা জানালউদ্দিন মিদ্যা বাড়ির নং : n0013 বয়স : 48 লিঙ্গ : মহিলা ফটো উপলব্ধ	FWC1887306
454 নাম : কামালউদ্দিন মিদ্যা পিতার নাম: জামালউদ্দিন মিদ্যা বাড়ির নং : n0013 বয়স : 36 লিঙ্গ : পুরুষ ফটো উপলব্ধ	WSU1176650	455 নাম : সাহেবদুল মিদ্যা পিতার নাম: আবুল হোসেন মিদ্যা বাড়ির নং : n0020 বয়স : 41 লিঙ্গ : পুরুষ ফটো উপলব্ধ	FWC2047371	456 নাম : হাজিবুর রহমান মিদ্যা পিতার নাম: আবুল হোসেন মিদ্যা বাড়ির নং : n0020 বয়স : 34 লিঙ্গ : পুরুষ ফটো উপলব্ধ	WSU1402759
457 নাম : ফিরোজা বেগম স্বামীর নাম: মুজিবর মিদ্যা বাড়ির নং : n0020 বয়স : 40 লিঙ্গ : মহিলা ফটো উপলব্ধ	FWC2093730	458 নাম : সোনাহারা বেগম স্বামীর নাম: নূর আলম মিদ্যা বাড়ির নং : n0020 বয়স : 33 লিঙ্গ : মহিলা ফটো উপলব্ধ	WSU1680552	459 নাম : নূর আলম মিদ্যা পিতার নাম: আবুল হোসেন মিদ্যা বাড়ির নং : n0020 বয়স : 43 লিঙ্গ : পুরুষ ফটো উপলব্ধ	FWC2047389
460 নাম : আব্বাস উদ্দিন মিদ্যা পিতার নাম: আবুলহোসেন মিদ্যা বাড়ির নং : n0023 বয়স : 36 লিঙ্গ : পুরুষ ফটো উপলব্ধ	WSU1216142	461 নাম : মজিবর মিদ্যা পিতার নাম: আবুলহোসেন মিদ্যা বাড়ির নং : n0020 বয়স : 49 লিঙ্গ : পুরুষ ফটো উপলব্ধ	FWC2336253	462 নাম : আবদুলসেলিম মিদ্যা পিতার নাম: আবুলহোসেন মিদ্যা বাড়ির নং : n0020 বয়স : 56 লিঙ্গ : পুরুষ ফটো উপলব্ধ	WB/36/255/105782
463 নাম : রোকিয়া বিবি মিদ্যা স্বামীর নাম: আবুলহোসেন মিদ্যা বাড়ির নং : n0020 বয়স : 73 লিঙ্গ : মহিলা ফটো উপলব্ধ	WB/36/255/105572	464 নাম : সরকত আলি মিদ্যা পিতার নাম: আনোয়ার মিদ্যা বাড়ির নং : n0019 বয়স : 31 লিঙ্গ : পুরুষ ফটো উপলব্ধ	WSU1577592	465 নাম : আনোয়ার মিদ্যা পিতার নাম: আবুতাহের মিদ্যা বাড়ির নং : n0019 বয়স : 66 লিঙ্গ : পুরুষ ফটো উপলব্ধ	WB/36/255/105786
466 নাম : তাজমিরা বেগম মিদ্যা স্বামীর নাম: মনিরুল মিদ্যা বাড়ির নং : n0014 বয়স : 31 লিঙ্গ : মহিলা ফটো উপলব্ধ	WSU1577717	467 নাম : রীনা খাতুন পিতার নাম: কিবরিয়া মিদ্যা বাড়ির নং : n0014 বয়স : 35 লিঙ্গ : মহিলা ফটো উপলব্ধ	WSU1577758	468 নাম : মফিজুর মিদ্যা পিতার নাম: কিবরিয়া মিদ্যা বাড়ির নং : n0014 বয়স : 37 লিঙ্গ : পুরুষ ফটো উপলব্ধ	WSU1202001
469 নাম : মনিরুল মিদ্যা পিতার নাম: কিবরিয়া মিদ্যা বাড়ির নং : n0014 বয়স : 44 লিঙ্গ : পুরুষ ফটো উপলব্ধ	FWC2390300	470 নাম : আনারুল মিদ্যা পিতার নাম: কিবরিয়া মিদ্যা বাড়ির নং : n0014 বয়স : 49 লিঙ্গ : পুরুষ ফটো উপলব্ধ	FWC2093359	471 নাম : আঞ্জুমনোয়ারা বিবি মিদ্যা স্বামীর নাম: কিবরিয়া মিদ্যা বাড়ির নং : n0014 বয়স : 69 লিঙ্গ : মহিলা ফটো উপলব্ধ	WB/36/255/105189
472 নাম : সুরজা বেগম মিদ্যা স্বামীর নাম: কামালউদ্দিন মিদ্যা বাড়ির নং : n0013 বয়স : 36 লিঙ্গ : মহিলা ফটো উপলব্ধ	WSU1577642	473 নাম : আঙ্গুরা বিবি মিদ্যা স্বামীর নাম: বাদশাহ আলম মিদ্যা বাড়ির নং : n0028 বয়স : 66 লিঙ্গ : মহিলা ফটো উপলব্ধ	WB/36/255/105426	474 নাম : আসাফুর রহমান মিদ্যা পিতার নাম: আবুতাহের আলম মিদ্যা বাড়ির নং : n0028 বয়স : 51 লিঙ্গ : পুরুষ ফটো উপলব্ধ	WB/36/255/105533
475 নাম : হাফিজুর রহমান মিদ্যা পিতার নাম: সাহা আলম মিদ্যা বাড়ির নং : n0027 বয়স : 30 লিঙ্গ : পুরুষ ফটো উপলব্ধ	WSU1577568	476 নাম : সাবিনা ইয়াসমিন পিতার নাম: শাহ আলম মিদ্যা বাড়ির নং : n0027 বয়স : 35 লিঙ্গ : মহিলা ফটো উপলব্ধ	WSU1474360	477 নাম : আনিসুর রহমান মিদ্যা পিতার নাম: শাহ আলম মিদ্যা বাড়ির নং : n0027 বয়স : 38 লিঙ্গ : পুরুষ ফটো উপলব্ধ	FWC2269033
478 নাম : আজিজুর মিদ্যা পিতার নাম: শাহ আলম মিদ্যা বাড়ির নং : n0027 বয়স : 44 লিঙ্গ : পুরুষ ফটো উপলব্ধ	FWC1887322	479 নাম : শাহ আলম মিদ্যা পিতার নাম: সোলেমান মিদ্যা বাড়ির নং : n0027 বয়স : 72 লিঙ্গ : পুরুষ ফটো উপলব্ধ	WSU2512358	480 নাম : আজফরআলি মিদ্যা পিতার নাম: আবুতাহের মিদ্যা বাড়ির নং : n0026 বয়স : 60 লিঙ্গ : পুরুষ ফটো উপলব্ধ	WB/36/255/105539

বিধানসভা নির্বাচনক্ষেত্রের নং, নাম : 257-ইন্দাস
ভাগ নং, নাম : 1-তিলপুর

481	WSU1577618	ফটো উপলব্ধ	482	WB/36/255/105315	ফটো উপলব্ধ	483	WB/36/255/105667	ফটো উপলব্ধ
নাম : রমজান মিন্দ্যা পিতার নাম: বাবর আলি মিন্দ্যা বাড়ির নং : n0025 বয়স : 31 লিঙ্গ : পুরুষ			নাম : মনোয়ারা বিবি মিন্দ্যা স্বামীর নাম: বাবরআলি মিন্দ্যা বাড়ির নং : n0025 বয়স : 56 লিঙ্গ : মহিলা			নাম : বাবরআলি মিন্দ্যা পিতার নাম: আবুতাহের মিন্দ্যা বাড়ির নং : n0025 বয়স : 64 লিঙ্গ : পুরুষ		
484	WSU2455681	ফটো উপলব্ধ	485	FWC2269090	ফটো উপলব্ধ	486	FWC1887256	ফটো উপলব্ধ
নাম : সবনুর খাতুন স্বামীর নাম: রমজান মিন্দ্যা বাড়ির নং : এন0025 বয়স : 21 লিঙ্গ : মহিলা			নাম : মসামুৎ আসপিয়া বেগম স্বামীর নাম: হারাধন মিন্দ্যা বাড়ির নং : n0024 বয়স : 38 লিঙ্গ : মহিলা			নাম : হারাধন মিন্দ্যা পিতার নাম: মনোয়ার মিন্দ্যা বাড়ির নং : n0024 বয়স : 42 লিঙ্গ : পুরুষ		
487	WSU2286128	ফটো উপলব্ধ	488	WSU2366664	ফটো উপলব্ধ	489	WSU2366623	ফটো উপলব্ধ
নাম : কামরুদ্দিন মিন্দ্যা পিতার নাম: জামাল মিন্দ্যা বাড়ির নং : এন0013 বয়স : 26 লিঙ্গ : পুরুষ			নাম : ফারহানা খাতুন পিতার নাম: আশাফুররহমান মিন্দ্যা বাড়ির নং : এন0028 বয়স : 22 লিঙ্গ : মহিলা			নাম : জান্নাতুন্নেসা পিতার নাম: জালালউদ্দিন মিন্দ্যা বাড়ির নং : এন0013 বয়স : 21 লিঙ্গ : মহিলা		
490	WSU2386894	ফটো উপলব্ধ	491	WSU2174274	ফটো উপলব্ধ	492	WSU1756162	ফটো উপলব্ধ
নাম : নাজমুনেশা খাতুন পিতার নাম: আবদুল হোসেন মিন্দ্যা বাড়ির নং : এন0002 বয়স : 20 লিঙ্গ : মহিলা			নাম : সানোয়ারা বেগম স্বামীর নাম: হাসিবুল মিন্দ্যা বাড়ির নং : n005 বয়স : 27 লিঙ্গ : মহিলা			নাম : মুন্না মিন্দ্যা পিতার নাম: মনিরুদ্দিন মিন্দ্যা বাড়ির নং : n0098 বয়স : 28 লিঙ্গ : পুরুষ		
493	WSU2339000	ফটো উপলব্ধ	494	WSU2366755	ফটো উপলব্ধ	495	WSU2339018	ফটো উপলব্ধ
নাম : হাসিনা বিবি স্বামীর নাম: আবদুলগনি মিন্দ্যা বাড়ির নং : n0099 বয়স : 63 লিঙ্গ : মহিলা			নাম : সীমা খাতুন স্বামীর নাম: ইমামউদ্দিন মিন্দ্যা বাড়ির নং : এন0103 বয়স : 28 লিঙ্গ : মহিলা			নাম : আবদুল গনি মিন্দ্যা পিতার নাম: রাজেদ মিন্দ্যা বাড়ির নং : এন0099 বয়স : 73 লিঙ্গ : পুরুষ		
496	WSU2338986	ফটো উপলব্ধ	497	WSU0142059	ফটো উপলব্ধ	498	WSU1577733	ফটো উপলব্ধ
নাম : রফিক মিন্দ্যা পিতার নাম: আবদুলগনি মিন্দ্যা বাড়ির নং : n0099 বয়স : 53 লিঙ্গ : পুরুষ			নাম : নিজামউদ্দিন মিন্দ্যা পিতার নাম: হসম তুল্লা মিন্দ্যা বাড়ির নং : n0100 বয়স : 36 লিঙ্গ : পুরুষ			নাম : হালিমা বেগম মিন্দ্যা স্বামীর নাম: করিম মিন্দ্যা বাড়ির নং : n0123 বয়স : 30 লিঙ্গ : মহিলা		
499	WSU1402668	ফটো উপলব্ধ	500	WSU0142455	ফটো উপলব্ধ	501	WSU1176759	ফটো উপলব্ধ
নাম : নইম মিন্দ্যা পিতার নাম: আয়নাল মিন্দ্যা বাড়ির নং : n0123 বয়স : 35 লিঙ্গ : পুরুষ			নাম : করিম মিন্দ্যা পিতার নাম: আয়নাল মিন্দ্যা বাড়ির নং : n0123 বয়স : 36 লিঙ্গ : মহিলা			নাম : রহিমুদ্দিন মিন্দ্যা পিতার নাম: আয়নাল মিন্দ্যা বাড়ির নং : n0123 বয়স : 38 লিঙ্গ : পুরুষ		
502	WB/36/255/105542	ফটো উপলব্ধ	503	WB/36/255/105596	ফটো উপলব্ধ	504	FWC1385053	ফটো উপলব্ধ
নাম : দোলেহার বিবি মিন্দ্যা স্বামীর নাম: আয়নাল মিন্দ্যা বাড়ির নং : n0123 বয়স : 58 লিঙ্গ : মহিলা			নাম : আয়নাল মিন্দ্যা পিতার নাম: একতার মিন্দ্যা বাড়ির নং : n0123 বয়স : 61 লিঙ্গ : পুরুষ			নাম : হেবিয়া বিবি মিন্দ্যা স্বামীর নাম: জববার মিন্দ্যা বাড়ির নং : n0122 বয়স : 88 লিঙ্গ : মহিলা		
505	WB/36/255/105798	ফটো উপলব্ধ	506	WB/36/255/105205	ফটো উপলব্ধ	507	WB/36/255/105357	ফটো উপলব্ধ
নাম : হানিফা বিবি মিন্দ্যা স্বামীর নাম: ময়নাল মিন্দ্যা বাড়ির নং : n0121 বয়স : 50 লিঙ্গ : মহিলা			নাম : ময়নাল মিন্দ্যা পিতার নাম: একতার মিন্দ্যা বাড়ির নং : n0121 বয়স : 53 লিঙ্গ : পুরুষ			নাম : সিদ্দিকা বিবি মিন্দ্যা স্বামীর নাম: একতার মিন্দ্যা বাড়ির নং : n0121 বয়স : 86 লিঙ্গ : মহিলা		
508	WB/36/255/105788	ফটো উপলব্ধ	509	WB/36/255/105781	ফটো উপলব্ধ	510	FWC1386234	ফটো উপলব্ধ
নাম : আসরা বিবি স্বামীর নাম: বাবুল মিন্দ্যা বাড়ির নং : n0120 বয়স : 55 লিঙ্গ : মহিলা			নাম : বাবুল মিন্দ্যা পিতার নাম: রবিয়াল মিন্দ্যা বাড়ির নং : n0120 বয়স : 59 লিঙ্গ : পুরুষ			নাম : আজমিরা বেগম মিন্দ্যা স্বামীর নাম: গোলাম মিন্দ্যা বাড়ির নং : n0119 বয়স : 46 লিঙ্গ : মহিলা		

511	WB/36/255/105233	ফটো উপলব্ধ	512	FWC1386309	ফটো উপলব্ধ	513	WSU1176668	ফটো উপলব্ধ
নাম : গোলামহোসেন মিদ্যা পিতার নাম: বদরুল মিদ্যা বাড়ির নং : n0119 বয়স : 49 লিঙ্গ : পুরুষ			নাম : মনসুরা বিবি মিদ্যা স্বামীর নাম: বদরুল মিদ্যা বাড়ির নং : n0119 বয়স : 78 লিঙ্গ : মহিলা			নাম : আলি হোসেন মিদ্যা পিতার নাম: জাহাঙ্গীর মিদ্যা বাড়ির নং : n0017 বয়স : 36 লিঙ্গ : পুরুষ		
514	WSU1875301	ফটো উপলব্ধ	515	WSU1875293	ফটো উপলব্ধ	516	WSU1756337	ফটো উপলব্ধ
নাম : বিলকিস খাতুন পিতার নাম: সিরাজুল হক মিদ্যা বাড়ির নং : n0021 বয়স : 30 লিঙ্গ : মহিলা			নাম : আরসাদ মিদ্যা পিতার নাম: রফিক মিদ্যা বাড়ির নং : n0099 বয়স : 27 লিঙ্গ : পুরুষ			নাম : আব্দুল কাদের মিদ্যা মায়ের নাম: আঞ্জুমনোয়ারা বিবি বাড়ির নং : n0014 বয়স : 30 লিঙ্গ : পুরুষ		
517	WSU1346246	ফটো উপলব্ধ	518	WSU1577485	ফটো উপলব্ধ	519	WSU2174126	ফটো উপলব্ধ
নাম : মইনুদ্দিন মিদ্যা পিতার নাম: জিন্নাতুল্লা মিদ্যা বাড়ির নং : n0093 বয়স : 33 লিঙ্গ : পুরুষ			নাম : নঈমউদ্দিন মিদ্যা পিতার নাম: জিন্নাতুল্লা মিদ্যা বাড়ির নং : n0093 বয়স : 30 লিঙ্গ : পুরুষ			নাম : ফিরোজা মিদ্যা স্বামীর নাম: হসিবুল রহমান মিদ্যা বাড়ির নং : n0022 বয়স : 27 লিঙ্গ : মহিলা		
520	WSU2174175	ফটো উপলব্ধ	521	WSU1402718	ফটো উপলব্ধ	522	FWC1386135	ফটো উপলব্ধ
নাম : আমির হুসেন মিদ্যা মায়ের নাম: মনসুরা বিবি মিদ্যা বাড়ির নং : n0119 বয়স : 52 লিঙ্গ : পুরুষ			নাম : জাদু মিদ্যা পিতার নাম: কিবরিয়া মিদ্যা বাড়ির নং : n0014 বয়স : 36 লিঙ্গ : পুরুষ			নাম : রোকিয়া বেগম মিদ্যা স্বামীর নাম: আব্দুল আলি মিদ্যা বাড়ির নং : n0026 বয়স : 45 লিঙ্গ : মহিলা		
523	WSU1474444	ফটো উপলব্ধ	524	WSU2174217	ফটো উপলব্ধ	525	WSU2174365	ফটো উপলব্ধ
নাম : ইসমাতারা বেগম মিদ্যা স্বামীর নাম: সানুয়ার মিদ্যা বাড়ির নং : n0024 বয়স : 33 লিঙ্গ : মহিলা			নাম : উর্মিলা বেগম স্বামীর নাম: আবদুল কাদের মিদ্যা বাড়ির নং : n0014 বয়স : 27 লিঙ্গ : মহিলা			নাম : মায়মুনা খাতুন পিতার নাম: সইদুর রহমান মিদ্যা বাড়ির নং : n0117 বয়স : 27 লিঙ্গ : মহিলা		
526	WSU2174738	ফটো উপলব্ধ	527	FWC1386168	ফটো উপলব্ধ	528	WSU1474352	ফটো উপলব্ধ
নাম : মনোয়ার মিদ্যা পিতার নাম: আবুতাহের মিদ্যা বাড়ির নং : n0024 বয়স : 69 লিঙ্গ : পুরুষ			নাম : সানোয়ারা মিদ্যা স্বামীর নাম: মুজিবুর রহমান মিদ্যা বাড়ির নং : n0010 বয়স : 48 লিঙ্গ : মহিলা			নাম : আসপিয়া বেগম স্বামীর নাম: আনাবুল মিদ্যা বাড়ির নং : n0014 বয়স : 38 লিঙ্গ : মহিলা		
529	FWC1386119	ফটো উপলব্ধ	530	FWC1527621	ফটো উপলব্ধ	531	HXN2207090	ফটো উপলব্ধ
নাম : মুজিবুর রহমান মিদ্যা পিতার নাম: আনোয়ার মিদ্যা বাড়ির নং : n0010 বয়স : 50 লিঙ্গ : পুরুষ			নাম : সিরাজুদ্দিন মিদ্যা পিতার নাম: মতিয়ার রহমান মিদ্যা বাড়ির নং : n0096 বয়স : 45 লিঙ্গ : পুরুষ			নাম : লাইলী বেগম মিদ্যা স্বামীর নাম: মোহাম্মদ মোফি জ মিদ্যা বাড়ির নং : n0001 বয়স : 40 লিঙ্গ : মহিলা		
532	FWC2390326	ফটো উপলব্ধ	533	WSU1756881	ফটো উপলব্ধ	534	FWC2093714	ফটো উপলব্ধ
নাম : কিসমত আল খাতুন স্বামীর নাম: মিরাজ উদ্দিন মিদ্যা বাড়ির নং : n0096 বয়স : 44 লিঙ্গ : মহিলা			নাম : আমিনা খাতুন স্বামীর নাম: বিলাল উদ্দিন মিদ্যা বাড়ির নং : n0013 বয়স : 28 লিঙ্গ : মহিলা			নাম : জসিম উদ্দিন মিদ্যা পিতার নাম: মতিয়ার রহমান মিদ্যা বাড়ির নং : তিলপুর বয়স : 41 লিঙ্গ : পুরুষ		
535	FWC2269017	ফটো উপলব্ধ	536	WSU1474428	ফটো উপলব্ধ	537	WSU2174753	ফটো উপলব্ধ
নাম : আমেরুন বেগম স্বামীর নাম: আমির হোসেন মিদ্যা বাড়ির নং : n0119 বয়স : 40 লিঙ্গ : মহিলা			নাম : সাবিনা বেগম মিদ্যা স্বামীর নাম: রহিমুদ্দিন মিদ্যা বাড়ির নং : n0123 বয়স : 33 লিঙ্গ : মহিলা			নাম : শ্যামসুরা বিবি স্বামীর নাম: মনোয়ার মিদ্যা বাড়ির নং : n0024 বয়স : 57 লিঙ্গ : মহিলা		
538	WSU2174746	ফটো উপলব্ধ	539	FWC2047363	ফটো উপলব্ধ	540	WSU2174555	ফটো উপলব্ধ
নাম : বাদশাহ আলম মিদ্যা পিতার নাম: সেখ সোলেমান বাড়ির নং : n0028 বয়স : 80 লিঙ্গ : পুরুষ			নাম : মোহাম্মদ মোফি জ মিদ্যা পিতার নাম: মোহাম্মদ ইলিয়াস মিদ্যা বাড়ির নং : n0001 বয়স : 41 লিঙ্গ : পুরুষ			নাম : জানানারা মিদ্যা স্বামীর নাম: আনোয়ার মিদ্যা বাড়ির নং : n0019 বয়স : 58 লিঙ্গ : মহিলা		

541 নাম : মহঃ রাজু মিদ্যা পিতার নাম: মনোয়ার মিদ্যা বাড়ির নং : n0024 বয়স : 36 লিঙ্গ : পুরুষ	FWC2431815 ফটো উপলব্ধ	542 নাম : ইব্রাহিম মিদ্যা পিতার নাম: সিরাজুল হক মিদ্যা বাড়ির নং : n0021 বয়স : 33 লিঙ্গ : পুরুষ	WSU1474063 ফটো উপলব্ধ	543 নাম : আমির হোসেন মিদ্যা পিতার নাম: মনোয়ার মিদ্যা বাড়ির নং : n0024 বয়স : 32 লিঙ্গ : পুরুষ	WSU1474188 ফটো উপলব্ধ
544 নাম : হবিবুর রহমান মিদ্যা পিতার নাম: হরমুজ মিদ্যা বাড়ির নং : n0022 বয়স : 61 লিঙ্গ : পুরুষ	WSU2174852 ফটো উপলব্ধ	545 নাম : হবিবা বেগম মিদ্যা স্বামীর নাম: আতাউর রহমান মিদ্যা বাড়ির নং : n0096 বয়স : 31 লিঙ্গ : মহিলা	WSU1474386 ফটো উপলব্ধ	546 নাম : মুক্তা ফারুক মিদ্যা পিতার নাম: মনিরুদ্দিন মিদ্যা বাড়ির নং : n0098 বয়স : 33 লিঙ্গ : পুরুষ	WSU1577535 ফটো উপলব্ধ
547 নাম : নার্গিস সুলতানা স্বামীর নাম: নিজাম উদ্দিন মিদ্যা বাড়ির নং : এন0100 বয়স : 26 লিঙ্গ : মহিলা	WSU2013449 ফটো উপলব্ধ	548 নাম : মসিওর রহমান মিদ্যা পিতার নাম: মুজিবুর রহমান মিদ্যা বাড়ির নং : n0010 বয়স : 28 লিঙ্গ : পুরুষ	WSU1756154 ফটো উপলব্ধ	549 নাম : নবুনা বিবি মিদ্যা স্বামীর নাম: সিরাজুল হক মিদ্যা বাড়ির নং : n0021 বয়স : 56 লিঙ্গ : মহিলা	WSU2174480 ফটো উপলব্ধ
550 নাম : মনিরুদ্দিন মিদ্যা পিতার নাম: আব্দুল সাদেক মিদ্যা বাড়ির নং : n0098 বয়স : 56 লিঙ্গ : পুরুষ	WSU2174712 ফটো উপলব্ধ	551 নাম : সানুয়ার মিদ্যা পিতার নাম: মনোয়ার মিদ্যা বাড়ির নং : n0024 বয়স : 41 লিঙ্গ : পুরুষ	FWC2093771 ফটো উপলব্ধ	552 নাম : তুহিনা মিদ্যা স্বামীর নাম: রাজীব মিদ্যা বাড়ির নং : n0099 বয়স : 28 লিঙ্গ : মহিলা	WSU2174183 ফটো উপলব্ধ
553 নাম : নূর আলম মিদ্যা পিতার নাম: হোসেন মিদ্যা বাড়ির নং : এন0088 বয়স : 25 লিঙ্গ : পুরুষ	WSU2041523 ফটো উপলব্ধ	554 নাম : তুহিনা বেগম স্বামীর নাম: মুক্তা ফারুক মিদ্যা বাড়ির নং : এন0098 বয়স : 26 লিঙ্গ : মহিলা	WSU2013332 ফটো উপলব্ধ	555 নাম : রেখা বেগম স্বামীর নাম: জৈনুদ্দিন মিদ্যা বাড়ির নং : এন0117 বয়স : 25 লিঙ্গ : মহিলা	WSU2013357 ফটো উপলব্ধ
556 নাম : তাসমিনা বেগম স্বামীর নাম: আলিম মিদ্যা বাড়ির নং : এন0020 বয়স : 23 লিঙ্গ : মহিলা	WSU2197010 ফটো উপলব্ধ	557 নাম : জাহাঙ্গীর মিদ্যা পিতার নাম: গোলসান মিদ্যা বাড়ির নং : n0017 বয়স : 72 লিঙ্গ : পুরুষ	WSU2265593 ফটো উপলব্ধ	558 নাম : নূরজাহান বিবি স্বামীর নাম: জাহাঙ্গীর মিদ্যা বাড়ির নং : n0017 বয়স : 63 লিঙ্গ : মহিলা	WSU2265601 ফটো উপলব্ধ
559 নাম : নার্গিস পারভিন স্বামীর নাম: আলি হোসেন মিদ্যা বাড়ির নং : এন0017 বয়স : 28 লিঙ্গ : মহিলা	WSU1776194 ফটো উপলব্ধ	560 নাম : জরিলা খাতুন স্বামীর নাম: সরকত আলি মিদ্যা বাড়ির নং : এন0019 বয়স : 24 লিঙ্গ : মহিলা	WSU2286169 ফটো উপলব্ধ	561 নাম : নিজামুদ্দিন লায়েক পিতার নাম: জিয়ারুল লায়েক বাড়ির নং : n0115 বয়স : 38 লিঙ্গ : পুরুষ	FWC2269041 ফটো উপলব্ধ
562 নাম : ফিরোজা বেগম স্বামীর নাম: নিজামুদ্দিন লায়েক বাড়ির নং : n0115 বয়স : 28 লিঙ্গ : মহিলা	WSU1945724 ফটো উপলব্ধ	563 নাম : গিয়াসুদ্দিন লায়েক পিতার নাম: জিয়ারুল আলি লায়েক বাড়ির নং : n0118 বয়স : 36 লিঙ্গ : পুরুষ	WSU1216365 ফটো উপলব্ধ	564 নাম : আতিয়া বিবি লায়েক স্বামীর নাম: জিয়ারুল লায়েক বাড়ির নং : n0115 বয়স : 60 লিঙ্গ : মহিলা	FWC1385970 ফটো উপলব্ধ
565 নাম : জিয়ারুল লায়েক পিতার নাম: আবদুল সত্তার লায়েক বাড়ির নং : n0115 বয়স : 65 লিঙ্গ : পুরুষ	WSU2174761 ফটো উপলব্ধ	566 নাম : সেখ লালমোহন পিতার নাম: মনবোধ সেখ বাড়ির নং : n0103 বয়স : 57 লিঙ্গ : পুরুষ	WSU2187888 ফটো উপলব্ধ	567 নাম : পারভিনা খাতুন পিতার নাম: সেখ লালমোহন বাড়ির নং : এন0103 বয়স : 24 লিঙ্গ : মহিলা	WSU2366649 ফটো উপলব্ধ
568 নাম : সেখ জাহানারা বেগম স্বামীর নাম: সেখ লালমোহন বাড়ির নং : n0103 বয়স : 48 লিঙ্গ : মহিলা	FWC1386663 ফটো উপলব্ধ	569 নাম : অজয় সরকার পিতার নাম: বিজয় সরকার বাড়ির নং : এন0190 বয়স : 25 লিঙ্গ : পুরুষ	WSU2013274 ফটো উপলব্ধ	570 নাম : শান্ত সরকার পিতার নাম: রামচন্দ্র সরকার বাড়ির নং : এন0160 বয়স : 25 লিঙ্গ : পুরুষ	WSU2013266 ফটো উপলব্ধ

571	WSU2174159	নাম : সুলতা হালদার সরকার স্বামীর নাম: দীননাথ সরকার বাড়ির নং : n0159 বয়স : 24 লিঙ্গ : মহিলা	ফটো উপলব্ধ	572	WSU2197069	নাম : বিউটি সরকার পিতার নাম: তারক সরকার বাড়ির নং : এন0215 বয়স : 23 লিঙ্গ : মহিলা	ফটো উপলব্ধ	573	WSU2197143	নাম : সুস্মিতা সিংহা বসু স্বামীর নাম: কাতিক বসু বাড়ির নং : এন00187 বয়স : 23 লিঙ্গ : মহিলা	ফটো উপলব্ধ
574	FWC1386531	নাম : কামারুন্নেসা বেগম স্বামীর নাম: সেখ রফিক বাড়ির নং : n0016 বয়স : 46 লিঙ্গ : মহিলা	ফটো উপলব্ধ	575	WSU2174654	নাম : রফিক সেখ পিতার নাম: সৌরভ সেখ বাড়ির নং : n0016 বয়স : 48 লিঙ্গ : পুরুষ	ফটো উপলব্ধ	576	WSU2174134	নাম : আমিনা খাতুন স্বামীর নাম: বাসেল সেখ বাড়ির নং : n0107 বয়স : 26 লিঙ্গ : মহিলা	ফটো উপলব্ধ
577	FWC1887330	নাম : সাহানার বেগম স্বামীর নাম: সৈয়দ আলি সেখ বাড়ির নং : n0124 বয়স : 43 লিঙ্গ : মহিলা	ফটো উপলব্ধ	578	WSU1938075	নাম : সুকরিয়া বেগম স্বামীর নাম: তাহের আলি সেখ বাড়ির নং : এন0101 বয়স : 27 লিঙ্গ : মহিলা	ফটো উপলব্ধ	579	FWC2431823	নাম : সায়েব আলি সেখ পিতার নাম: আকবর আলি সেখ বাড়ির নং : n0101 বয়স : 37 লিঙ্গ : পুরুষ	ফটো উপলব্ধ
580	WSU1216357	নাম : জাহানারা বেগম স্বামীর নাম: সায়েব আলি সেখ বাড়ির নং : n0104 বয়স : 37 লিঙ্গ : মহিলা	ফটো উপলব্ধ	581	FWC2093789	নাম : সাবিনা বেগম স্বামীর নাম: সেখ আব্দুল বাড়ির নং : n0101 বয়স : 39 লিঙ্গ : মহিলা	ফটো উপলব্ধ	582	FWC1887348	নাম : আব্দুল সেখ পিতার নাম: আকবর সেখ বাড়ির নং : n0101 বয়স : 43 লিঙ্গ : পুরুষ	ফটো উপলব্ধ
583	WB/36/255/105367	নাম : হোসিনা বিবি সেখ স্বামীর নাম: আকবর সেখ বাড়ির নং : n0101 বয়স : 61 লিঙ্গ : মহিলা	ফটো উপলব্ধ	584	WB/36/255/105164	নাম : আকবরআলি সেখ পিতার নাম: সাজেমান সেখ বাড়ির নং : n0101 বয়স : 67 লিঙ্গ : পুরুষ	ফটো উপলব্ধ	585	WSU1756345	নাম : বাসেল সেখ পিতার নাম: সফিউদ্দিন সেখ বাড়ির নং : n0107 বয়স : 28 লিঙ্গ : পুরুষ	ফটো উপলব্ধ
586	WSU1875285	নাম : রূপসোনা বেগম স্বামীর নাম: আলিমুদ্দিন সেখ বাড়ির নং : n0104 বয়স : 31 লিঙ্গ : মহিলা	ফটো উপলব্ধ	587	FWC2269058	নাম : সেখ আলিমুদ্দিন পিতার নাম: সরিফ মহম্মদ সেখ বাড়ির নং : n0104 বয়স : 41 লিঙ্গ : পুরুষ	ফটো উপলব্ধ	588	WSU1577584	নাম : তাহের আলি সেখ পিতার নাম: আকবর আলি সেখ বাড়ির নং : n0101 বয়স : 32 লিঙ্গ : পুরুষ	ফটো উপলব্ধ
589	WB/36/255/105358	নাম : হেলিমা বিবি সেখ স্বামীর নাম: মনবোধ সেখ বাড়ির নং : n0102 বয়স : 86 লিঙ্গ : মহিলা	ফটো উপলব্ধ	590	FWC2047397	নাম : মঞ্জুর আলি সেখ পিতার নাম: মনবোধ সেখ বাড়ির নং : n0102 বয়স : 43 লিঙ্গ : পুরুষ	ফটো উপলব্ধ	591	FWC1386317	নাম : মর্জিয়া বিবি সেখ স্বামীর নাম: সরিফমহম্মদ সেখ বাড়ির নং : n0104 বয়স : 58 লিঙ্গ : মহিলা	ফটো উপলব্ধ
592	WSU1176684	নাম : সফিউদ্দিন সেখ পিতার নাম: সরিফ মহম্মদ সেখ বাড়ির নং : n0104 বয়স : 35 লিঙ্গ : পুরুষ	ফটো উপলব্ধ	593	WB/36/255/105603	নাম : সফিউদ্দিন সেখ পিতার নাম: গেনু সেখ বাড়ির নং : n0107 বয়স : 61 লিঙ্গ : পুরুষ	ফটো উপলব্ধ	594	FWC1386200	নাম : সাইলা বিবি সেখ স্বামীর নাম: সফিউদ্দিন সেখ বাড়ির নং : n0107 বয়স : 56 লিঙ্গ : মহিলা	ফটো উপলব্ধ
595	WSU2453280	নাম : মাবুদআলি সেখ পিতার নাম: সাবেদআলি সেখ বাড়ির নং : n0124 বয়স : 66 লিঙ্গ : পুরুষ	ফটো উপলব্ধ	596	WB/36/255/105447	নাম : সৈয়দআলি সেখ পিতার নাম: সাবেদআলি সেখ বাড়ির নং : n0124 বয়স : 61 লিঙ্গ : পুরুষ	ফটো উপলব্ধ	597	WSU2453298	নাম : গোলেহারা বিবি সেখ স্বামীর নাম: মাবুদ সেখ বাড়ির নং : n0124 বয়স : 58 লিঙ্গ : মহিলা	ফটো উপলব্ধ
598	FWC2047405	নাম : আনিসা বিবি সেখ স্বামীর নাম: মঞ্জুর আলি সেখ বাড়ির নং : n0130 বয়স : 41 লিঙ্গ : মহিলা	ফটো উপলব্ধ	599	WSU1875327	নাম : তোসমিনা বেগম স্বামীর নাম: সফিউদ্দিন সেখ বাড়ির নং : n0104 বয়স : 31 লিঙ্গ : মহিলা	ফটো উপলব্ধ	600	WSU1176643	নাম : সেখ ওজল আলি পিতার নাম: সেখ মাবুদ আলি বাড়ির নং : n0124 বয়স : 36 লিঙ্গ : পুরুষ	ফটো উপলব্ধ

<p>601</p> <p>WSU2174290</p> <p>নাম : সেখ সজল পিতার নাম: সেখ সৈয়দ আলি বাড়ির নং : n0124 বয়স : 24 লিঙ্গ : পুরুষ</p> <p>ফটো উপলব্ধ</p>	<p>602</p> <p>WSU2013431</p> <p>নাম : সামসুদ্দিন সেখ মায়ের নাম: মজ্জিয়া বিবি সেখ বাড়ির নং : এন0104 বয়স : 33 লিঙ্গ : পুরুষ</p> <p>ফটো উপলব্ধ</p>	<p>603</p> <p>WSU1577519</p> <p>নাম : গিয়াসুদ্দিন সেখ পিতার নাম: সরিফ মহম্মদ সেখ বাড়ির নং : n0104 বয়স : 31 লিঙ্গ : পুরুষ</p> <p>ফটো উপলব্ধ</p>
<p>604</p> <p>YYS2139517</p> <p>নাম : সবানা খাতুন পিতার নাম: সেখ আবু হোসেন বাড়ির নং : এন0094 বয়স : 26 লিঙ্গ : মহিলা</p> <p>ফটো উপলব্ধ</p>	<p>605</p> <p>WSU2005411</p> <p>নাম : সরিফা খাতুন স্বামীর নাম: সাজ্জাহান মিদ্যা বাড়ির নং : এন0221 বয়স : 26 লিঙ্গ : মহিলা</p> <p>ফটো উপলব্ধ</p>	<p>606</p> <p>SNV1794650</p> <p>নাম : আজমীরা খাতুন স্বামীর নাম: মানিক মন্ডল বাড়ির নং : এন0086 বয়স : 30 লিঙ্গ : মহিলা</p> <p>ফটো উপলব্ধ</p>
<p>607</p> <p>WSU2492379</p> <p>নাম : আসমাতারা খাতুন স্বামীর নাম: হাসিবুল মিদ্যা বাড়ির নং : এন0114 বয়স : 20 লিঙ্গ : মহিলা</p> <p>ফটো উপলব্ধ</p>	<p>608</p> <p>WSU2492411</p> <p>নাম : সেখ রিয়াজুল পিতার নাম: সেখ আব্দুল আলি বাড়ির নং : এন0101 বয়স : 20 লিঙ্গ : পুরুষ</p> <p>ফটো উপলব্ধ</p>	<p>609</p> <p>WSU2497766</p> <p>নাম : রাহুল মাঝি পিতার নাম: সঞ্জয় মাঝি বাড়ির নং : এন0043 বয়স : 19 লিঙ্গ : পুরুষ</p> <p>ফটো উপলব্ধ</p>
<p>610</p> <p>WSU2497782</p> <p>নাম : পৌরী মাঝি পিতার নাম: নিখিল মাঝি বাড়ির নং : এন0042 বয়স : 19 লিঙ্গ : মহিলা</p> <p>ফটো উপলব্ধ</p>	<p>611</p> <p>WSU2497790</p> <p>নাম : জুলিফা খাতুন স্বামীর নাম: আমির হোসেন মিদ্যা বাড়ির নং : এন0024 বয়স : 20 লিঙ্গ : মহিলা</p> <p>ফটো উপলব্ধ</p>	<p>612</p> <p>WSU2497808</p> <p>নাম : মোনালিসা খাতুন সেখ স্বামীর নাম: সেখ মেহেবুব বাড়ির নং : এন0109 বয়স : 20 লিঙ্গ : মহিলা</p> <p>ফটো উপলব্ধ</p>
<p>613</p> <p>WSU2497816</p> <p>নাম : তহিদুল সেখ পিতার নাম: সেখ রফিক বাড়ির নং : এন0016 বয়স : 19 লিঙ্গ : পুরুষ</p> <p>ফটো উপলব্ধ</p>	<p>614</p> <p>WSU2497865</p> <p>নাম : অমরজিৎ মাঝি পিতার নাম: হারাধন মাঝি বাড়ির নং : এন0039 বয়স : 20 লিঙ্গ : পুরুষ</p> <p>ফটো উপলব্ধ</p>	<p>615</p> <p>WSU2497881</p> <p>নাম : আমিনা খাতুন পিতার নাম: আমির হোসেন মিদ্যা বাড়ির নং : এন0119 বয়স : 21 লিঙ্গ : মহিলা</p> <p>ফটো উপলব্ধ</p>
<p>616</p> <p>WSU2240133</p> <p>নাম : নাজমাতারা খাতুন পিতার নাম: নজম আলি সেখ বাড়ির নং : এন0109 বয়স : 23 লিঙ্গ : মহিলা</p> <p>ফটো উপলব্ধ</p>		

617 নাম : সুদিগা দাঁ পিতার নাম: প্রবীর দাঁ বাড়ির নং : এন0183 বয়স : 24 লিঙ্গ : মহিলা	WSU2162972 ফটো উপলব্ধ	618 নাম : মল্লিকা রায় স্বামীর নাম: রঞ্জিত রায় বাড়ির নং : এন0143 বয়স : 24 লিঙ্গ : মহিলা	WSU2153591 ফটো উপলব্ধ	619 নাম : বিদ্যুৎ বৈরাগী পিতার নাম: বিমল বৈরাগী বাড়ির নং : n0164 বয়স : 44 লিঙ্গ : পুরুষ	FWC2093466 ফটো উপলব্ধ
620 নাম : সুষমা বৈরাগী স্বামীর নাম: বিমল বৈরাগী বাড়ির নং : n0164 বয়স : 61 লিঙ্গ : মহিলা	WB/36/255/105831 ফটো উপলব্ধ	621 নাম : কানাই দে পিতার নাম: শ্যামল দে বাড়ির নং : এন0186 বয়স : 27 লিঙ্গ : পুরুষ	WSU2013282 ফটো উপলব্ধ	622 নাম : কাঞ্চন দে স্বামীর নাম: শ্যামল দে বাড়ির নং : n0186 বয়স : 56 লিঙ্গ : মহিলা	WB/36/255/105466 ফটো উপলব্ধ
623 নাম : শ্যামল দেব পিতার নাম: তারাপদ দেব বাড়ির নং : n0186 বয়স : 64 লিঙ্গ : পুরুষ	WSU2455517 ফটো উপলব্ধ	624 নাম : সমীরন দে পিতার নাম: নিশাপদ দে বাড়ির নং : n0170 বয়স : 36 লিঙ্গ : পুরুষ	WSU1474485 ফটো উপলব্ধ	625 নাম : সরস্বতী দে স্বামীর নাম: সমীরন দে বাড়ির নং : n0170 বয়স : 31 লিঙ্গ : মহিলা	WSU1680636 ফটো উপলব্ধ
626 নাম : রঞ্জিত দে পিতার নাম: নিশাপদ দে বাড়ির নং : n0170 বয়স : 30 লিঙ্গ : পুরুষ	WSU1577907 ফটো উপলব্ধ	627 নাম : বলাই দে পিতার নাম: শ্যামল দে বাড়ির নং : n0186 বয়স : 34 লিঙ্গ : পুরুষ	WSU1577840 ফটো উপলব্ধ	628 নাম : ভায়ানী দেব স্বামীর নাম: সুবল দেব বাড়ির নং : n0133 বয়স : 47 লিঙ্গ : মহিলা	FWC2093409 ফটো উপলব্ধ
629 নাম : সুবল দেব পিতার নাম: রাজেন্দ্র দেব বাড়ির নং : n0133 বয়স : 53 লিঙ্গ : পুরুষ	WB/36/255/105710 ফটো উপলব্ধ	630 নাম : কিশোর দেব পিতার নাম: নবকুমার দেব বাড়ির নং : n0133 বয়স : 32 লিঙ্গ : পুরুষ	WSU1577931 ফটো উপলব্ধ	631 নাম : আশা দেব স্বামীর নাম: নবকুমার দেব বাড়ির নং : n0133 বয়স : 63 লিঙ্গ : মহিলা	WB/36/255/105519 ফটো উপলব্ধ
632 নাম : পাপিয়া সরকার দেব স্বামীর নাম: স্বরূপ দেব বাড়ির নং : এন0133 বয়স : 21 লিঙ্গ : মহিলা	WSU2366730 ফটো উপলব্ধ	633 নাম : স্বরূপ দেব পিতার নাম: নবকুমার দেব বাড়ির নং : n0133 বয়স : 29 লিঙ্গ : পুরুষ	WSU1756402 ফটো উপলব্ধ	634 নাম : নবকুমার দেব পিতার নাম: রাজেন্দ্রনাথ দেব বাড়ির নং : n0133 বয়স : 66 লিঙ্গ : পুরুষ	WB/36/255/105823 ফটো উপলব্ধ
635 নাম : সৌরভ দেব পিতার নাম: সুবল দেব বাড়ির নং : এন0133 বয়স : 25 লিঙ্গ : পুরুষ	WSU2013480 ফটো উপলব্ধ	636 নাম : আকাশ দেব পিতার নাম: সুবল দেব বাড়ির নং : এন0133 বয়স : 20 লিঙ্গ : পুরুষ	WSU2435386 ফটো উপলব্ধ	637 নাম : ভগীরথ নন্দী পিতার নাম: যোগেশ নন্দী বাড়ির নং : n0206 বয়স : 49 লিঙ্গ : পুরুষ	WB/36/255/105672 ফটো উপলব্ধ
638 নাম : শুভজিৎ নন্দী পিতার নাম: ভগীরথ নন্দী বাড়ির নং : এন0206 বয়স : 22 লিঙ্গ : পুরুষ	WSU2285997 ফটো উপলব্ধ	639 নাম : আগমনী নন্দী স্বামীর নাম: যোগেশ নন্দী বাড়ির নং : n0206 বয়স : 91 লিঙ্গ : মহিলা	WB/36/255/105860 ফটো উপলব্ধ	640 নাম : প্রতিমা বসু পিতার নাম: ভরত বসু বাড়ির নং : এন0188 বয়স : 31 লিঙ্গ : মহিলা	WSU2286045 ফটো উপলব্ধ
641 নাম : সোনালী বসু স্বামীর নাম: অশোক বসু বাড়ির নং : n0173 বয়স : 28 লিঙ্গ : মহিলা	WSU1901222 ফটো উপলব্ধ	642 নাম : অনিল বসু পিতার নাম: বলরাম বসু বাড়ির নং : n0173 বয়স : 57 লিঙ্গ : পুরুষ	FWC1386382 ফটো উপলব্ধ	643 নাম : অশোক বসু পিতার নাম: অনিল বসু বাড়ির নং : n0171 বয়স : 37 লিঙ্গ : পুরুষ	WSU1216480 ফটো উপলব্ধ
644 নাম : ভরত বসু পিতার নাম: বলরাম বসু বাড়ির নং : n0188 বয়স : 59 লিঙ্গ : পুরুষ	WB/36/255/105692 ফটো উপলব্ধ	645 নাম : মাধবী বসু স্বামীর নাম: ভরত বসু বাড়ির নং : n0188 বয়স : 56 লিঙ্গ : মহিলা	WB/36/255/105646 ফটো উপলব্ধ	646 নাম : বাবুলাল বসু পিতার নাম: বলরাম বসু বাড়ির নং : n0189 বয়স : 64 লিঙ্গ : পুরুষ	WB/36/255/105686 ফটো উপলব্ধ

647 নাম : ফুলমালা বসু স্বামীর নাম: বাবুলাল বসু বাড়ির নং : n0189 বয়স : 60 লিঙ্গ : মহিলা	WB/36/255/105657	ফটো উপলব্ধ	648 নাম : কার্তিক বসু পিতার নাম: বাবুলাল বসু বাড়ির নং : n0187 বয়স : 34 লিঙ্গ : পুরুষ	WSU1216514	ফটো উপলব্ধ	649 নাম : গণেশ বসু পিতার নাম: বাবুলাল বসু বাড়ির নং : n0189 বয়স : 34 লিঙ্গ : পুরুষ	WSU1402791	ফটো উপলব্ধ
650 নাম : শিখা বসু স্বামীর নাম: অনিল বসু বাড়ির নং : n0217 বয়স : 55 লিঙ্গ : মহিলা	WB/36/255/105648	ফটো উপলব্ধ	651 নাম : সাধনা বৈরাগী পিতার নাম: সন্তোষ বৈরাগী বাড়ির নং : এন0178 বয়স : 24 লিঙ্গ : মহিলা	WSU2196996	ফটো উপলব্ধ	652 নাম : সদানন্দ বৈরাগী পিতার নাম: বিষ্ণুপদ বৈরাগী বাড়ির নং : এন0183 বয়স : 22 লিঙ্গ : পুরুষ	WSU2286003	ফটো উপলব্ধ
653 নাম : নিমাই বৈরাগী পিতার নাম: নরেন বৈরাগী বাড়ির নং : n0183 বয়স : 67 লিঙ্গ : পুরুষ	WSU2388080	ফটো উপলব্ধ	654 নাম : কম্পনা বৈরাগী স্বামীর নাম: সন্তোষ কুমার বৈরাগী বাড়ির নং : n0178 বয়স : 57 লিঙ্গ : মহিলা	WB/36/255/105620	ফটো উপলব্ধ	655 নাম : রামানন্দ বৈরাগী পিতার নাম: নিমাই বৈরাগী বাড়ির নং : এন0183 বয়স : 25 লিঙ্গ : পুরুষ	WSU2013381	ফটো উপলব্ধ
656 নাম : সন্তোষ কুমার বৈরাগী পিতার নাম: শরৎ বৈরাগী বাড়ির নং : n0178 বয়স : 59 লিঙ্গ : পুরুষ	FWC1385830	ফটো উপলব্ধ	657 নাম : মহামায়া বৈরাগী স্বামীর নাম: নিমাই বৈরাগী বাড়ির নং : n0183 বয়স : 55 লিঙ্গ : মহিলা	WB/36/255/105647	ফটো উপলব্ধ	658 নাম : নিত্যানন্দ বৈরাগী পিতার নাম: নিমাই বৈরাগী বাড়ির নং : n0183 বয়স : 29 লিঙ্গ : পুরুষ	WSU1680644	ফটো উপলব্ধ
659 নাম : বিশ্বনাথ বৈরাগী পিতার নাম: নরেন বৈরাগী বাড়ির নং : n0183 বয়স : 55 লিঙ্গ : পুরুষ	FWC1386473	ফটো উপলব্ধ	660 নাম : বিশাখা বৈরাগী স্বামীর নাম: বিশ্বনাথ বৈরাগী বাড়ির নং : n0183 বয়স : 41 লিঙ্গ : মহিলা	FWC2093474	ফটো উপলব্ধ	661 নাম : বিজয় বৈরাগী পিতার নাম: নরেন বৈরাগী বাড়ির নং : n0183 বয়স : 48 লিঙ্গ : পুরুষ	FWC1386515	ফটো উপলব্ধ
662 নাম : শিখাবালা বৈরাগী স্বামীর নাম: বিজয় বৈরাগী বাড়ির নং : n0183 বয়স : 38 লিঙ্গ : মহিলা	FWC2390417	ফটো উপলব্ধ	663 নাম : প্রিয়া বৈরাগী পিতার নাম: বিষ্ণুপদ বৈরাগী বাড়ির নং : এন0183 বয়স : 20 লিঙ্গ : মহিলা	WSU2425643	ফটো উপলব্ধ	664 নাম : প্রদীপ মজুমদার পিতার নাম: জ্ঞানেন্দ্র মজুমদার বাড়ির নং : n0145 বয়স : 57 লিঙ্গ : পুরুষ	WB/36/255/105728	ফটো উপলব্ধ
665 নাম : তুষ্টি মজুমদার স্বামীর নাম: প্রদীপ মজুমদার বাড়ির নং : n0145 বয়স : 53 লিঙ্গ : মহিলা	WB/36/255/105303	ফটো উপলব্ধ	666 নাম : অঞ্জনা মজুমদার স্বামীর নাম: তপন মজুমদার বাড়ির নং : n0145 বয়স : 46 লিঙ্গ : মহিলা	FWC1527928	ফটো উপলব্ধ	667 নাম : আদুরী মজুমদার স্বামীর নাম: অপূর্বলাল মজুমদার বাড়ির নং : n0145 বয়স : 49 লিঙ্গ : মহিলা	WB/36/255/105809	ফটো উপলব্ধ
668 নাম : লক্ষ্মণচন্দ্র মজুমদার পিতার নাম: সুরেশচন্দ্র মজুমদার বাড়ির নং : n0204 বয়স : 66 লিঙ্গ : পুরুষ	WB/36/255/105279	ফটো উপলব্ধ	669 নাম : বাসকী মজুমদার স্বামীর নাম: লক্ষ্মণচন্দ্র মজুমদার বাড়ির নং : n0204 বয়স : 56 লিঙ্গ : মহিলা	WB/36/255/105338	ফটো উপলব্ধ	670 নাম : অরবিন্দ মজুমদার পিতার নাম: লক্ষ্মণ চন্দ্র মজুমদার বাড়ির নং : n0203 বয়স : 34 লিঙ্গ : পুরুষ	WSU1216563	ফটো উপলব্ধ
671 নাম : দেবেন্দ্র মজুমদার পিতার নাম: লক্ষ্মণ চন্দ্র মজুমদার বাড়ির নং : n0203 বয়স : 34 লিঙ্গ : পুরুষ	WSU1216555	ফটো উপলব্ধ	672 নাম : মাধবী নন্দী স্বামীর নাম: ভগীরথ নন্দী বাড়ির নং : n0204 বয়স : 46 লিঙ্গ : মহিলা	FWC1386093	ফটো উপলব্ধ	673 নাম : সাগরী মজুমদার স্বামীর নাম: রূপলাল মজুমদার বাড়ির নং : n0203 বয়স : 36 লিঙ্গ : মহিলা	WSU1578004	ফটো উপলব্ধ
674 নাম : রূপলাল মজুমদার পিতার নাম: সুরেশ মজুমদার বাড়ির নং : n0204 বয়স : 46 লিঙ্গ : পুরুষ	FWC1385897	ফটো উপলব্ধ	675 নাম : অপূর্বলাল মজুমদার পিতার নাম: সুরেশচন্দ্র মজুমদার বাড়ির নং : n0204 বয়স : 51 লিঙ্গ : পুরুষ	WB/36/255/105812	ফটো উপলব্ধ	676 নাম : তপন মজুমদার পিতার নাম: জ্ঞানেন্দ্র মজুমদার বাড়ির নং : n0145 বয়স : 51 লিঙ্গ : পুরুষ	WB/36/255/105709	ফটো উপলব্ধ

677	WB/36/255/105302	নাম : দুর্গাবালা মজুমদার স্বামীর নাম: জ্ঞানেন্দ্র মজুমদার বাড়ির নং : n0145 বয়স : 83 লিঙ্গ : মহিলা	ফটো উপলব্ধ	678	WB/36/255/105859	নাম : জ্ঞানেন্দ্র মজুমদার পিতার নাম: নফর মজুমদার বাড়ির নং : n0145 বয়স : 88 লিঙ্গ : পুরুষ	ফটো উপলব্ধ	679	WSU2013324	নাম : সোমা মজুমদার পিতার নাম: প্রদীপ মজুমদার বাড়ির নং : এন0145 বয়স : 25 লিঙ্গ : মহিলা	ফটো উপলব্ধ
680	WSU2013399	নাম : তরণ মজুমদার পিতার নাম: তপন মজুমদার বাড়ির নং : এন0145 বয়স : 25 লিঙ্গ : পুরুষ	ফটো উপলব্ধ	681	WSU2366631	নাম : রিমা মজুমদার পিতার নাম: প্রদীপ মজুমদার বাড়ির নং : এন00145 বয়স : 21 লিঙ্গ : মহিলা	ফটো উপলব্ধ	682	WSU1756410	নাম : তন্ময় মজুমদার পিতার নাম: তপন মজুমদার বাড়ির নং : n0145 বয়স : 28 লিঙ্গ : পুরুষ	ফটো উপলব্ধ
683	WSU2419224	নাম : সুভেন্দু মজুমদার পিতার নাম: অপর মজুমদার বাড়ির নং : এন0145 বয়স : 20 লিঙ্গ : পুরুষ	ফটো উপলব্ধ	684	WSU1756378	নাম : সোমা মজুমদার স্বামীর নাম: অরবিন্দ মজুমদার বাড়ির নং : n0203 বয়স : 32 লিঙ্গ : মহিলা	ফটো উপলব্ধ	685	FWC1887389	নাম : সুচিত্রা মণ্ডল স্বামীর নাম: দুলাল মণ্ডল বাড়ির নং : n0182 বয়স : 43 লিঙ্গ : মহিলা	ফটো উপলব্ধ
686	FWC1385715	নাম : দুলাল মণ্ডল পিতার নাম: নরেশ মণ্ডল বাড়ির নং : n0182 বয়স : 48 লিঙ্গ : পুরুষ	ফটো উপলব্ধ	687	WSU1577923	নাম : মামনী মন্ডল স্বামীর নাম: দেবদুলাল মন্ডল বাড়ির নং : n0209 বয়স : 35 লিঙ্গ : মহিলা	ফটো উপলব্ধ	688	WSU1901263	নাম : সঞ্জিতা মণ্ডল স্বামীর নাম: শ্রীমন্ত মণ্ডল বাড়ির নং : n0165 বয়স : 31 লিঙ্গ : মহিলা	ফটো উপলব্ধ
689	FWC1887397	নাম : দেবদুলাল মণ্ডল পিতার নাম: যাদব মণ্ডল বাড়ির নং : n0209 বয়স : 45 লিঙ্গ : পুরুষ	ফটো উপলব্ধ	690	WSU1474501	নাম : প্রভাতী মণ্ডল স্বামীর নাম: অর্জুন মণ্ডল বাড়ির নং : n0175 বয়স : 38 লিঙ্গ : মহিলা	ফটো উপলব্ধ	691	FWC2093425	নাম : অর্জুন মন্ডল পিতার নাম: নরেশ মন্ডল বাড়ির নং : n0175 বয়স : 44 লিঙ্গ : পুরুষ	ফটো উপলব্ধ
692	WB/36/255/105590	নাম : আরতি মন্ডল স্বামীর নাম: নরেশ মন্ডল বাড়ির নং : n0175 বয়স : 68 লিঙ্গ : মহিলা	ফটো উপলব্ধ	693	WSU1680719	নাম : প্রশান্ত মন্ডল পিতার নাম: সনাতন মন্ডল বাড়ির নং : n0165 বয়স : 31 লিঙ্গ : পুরুষ	ফটো উপলব্ধ	694	WSU1216464	নাম : শ্রীমন্ত মন্ডল পিতার নাম: সনাতন মন্ডল বাড়ির নং : n0162 বয়স : 35 লিঙ্গ : পুরুষ	ফটো উপলব্ধ
695	WB/36/255/105340	নাম : কানন মন্ডল স্বামীর নাম: সনাতন মন্ডল বাড়ির নং : n0165 বয়স : 51 লিঙ্গ : মহিলা	ফটো উপলব্ধ	696	WSU1680693	নাম : দীপঙ্কর মন্ডল পিতার নাম: দীপক মন্ডল বাড়ির নং : n0165 বয়স : 31 লিঙ্গ : পুরুষ	ফটো উপলব্ধ	697	WB/36/255/105650	নাম : দীপক মন্ডল পিতার নাম: দেবেন্দ্র মন্ডল বাড়ির নং : n0165 বয়স : 58 লিঙ্গ : পুরুষ	ফটো উপলব্ধ
698	WSU2339059	নাম : চন্দ্রাবতী মন্ডল স্বামীর নাম: দীপক মন্ডল বাড়ির নং : n0165 বয়স : 51 লিঙ্গ : মহিলা	ফটো উপলব্ধ	699	WSU2366698	নাম : শ্রীমন্ত মন্ডল পিতার নাম: অর্জুন মন্ডল বাড়ির নং : এন0175 বয়স : 21 লিঙ্গ : পুরুষ	ফটো উপলব্ধ	700	WSU2174522	নাম : পারুল মন্ডল পিতার নাম: যাদব মন্ডল বাড়ির নং : n0209 বয়স : 47 লিঙ্গ : মহিলা	ফটো উপলব্ধ
701	WSU2440196	নাম : দিবাকর মন্ডল পিতার নাম: দেবদুলাল মন্ডল বাড়ির নং : এন0209 বয়স : 20 লিঙ্গ : পুরুষ	ফটো উপলব্ধ	702	WSU2366532	নাম : পিঙ্কি মাঝি পিতার নাম: বিষ্ণুপদ মাঝি বাড়ির নং : এন0131 বয়স : 21 লিঙ্গ : মহিলা	ফটো উপলব্ধ	703	FWC2390755	নাম : বিষ্ণুপদ মাঝি পিতার নাম: নরেন মাঝি বাড়ির নং : n0131 বয়স : 48 লিঙ্গ : পুরুষ	ফটো উপলব্ধ
704	WSU2444362	নাম : বিভাস মাঝি পিতার নাম: বিষ্ণুপদ মাঝি বাড়ির নং : এন0131 বয়স : 20 লিঙ্গ : পুরুষ	ফটো উপলব্ধ	705	WSU1875400	নাম : সাইফুদ্দিন মিদ্যা পিতার নাম: জালালউদ্দিন মিদ্যা বাড়ির নং : n0013 বয়স : 27 লিঙ্গ : পুরুষ	ফটো উপলব্ধ	706	WSU2262558	নাম : পবন রায় পিতার নাম: কালীপদ রায় বাড়ির নং : n0143 বয়স : 60 লিঙ্গ : পুরুষ	ফটো উপলব্ধ

707 নাম : ভারতী রায় স্বামীর নাম: পবন রায় বাড়ির নং : n0143 বয়স : 49 লিঙ্গ : মহিলা	WSU2262566 ফটো উপলব্ধ	708 নাম : অনিতা বারুই (রায়) স্বামীর নাম: বিকাশ রায় বাড়ির নং : n0146 বয়স : 30 লিঙ্গ : মহিলা	WSU1680735 ফটো উপলব্ধ	709 নাম : দেবী রায় স্বামীর নাম: স্বপন রায় বাড়ির নং : n0212 বয়স : 49 লিঙ্গ : মহিলা	WSU2339034 ফটো উপলব্ধ
710 নাম : অর্জুনচন্দ্র রায় পিতার নাম: কাঞ্চীরাম রায় বাড়ির নং : n0137 বয়স : 93 লিঙ্গ : পুরুষ	WB/36/255/105090 ফটো উপলব্ধ	711 নাম : শোভারানী রায় স্বামীর নাম: বীরেন রায় বাড়ির নং : n0138 বয়স : 58 লিঙ্গ : মহিলা	WB/36/255/105614 ফটো উপলব্ধ	712 নাম : বিশ্বজিৎ রায় পিতার নাম: বীরেন রায় বাড়ির নং : n0138 বয়স : 42 লিঙ্গ : পুরুষ	FWC2093458 ফটো উপলব্ধ
713 নাম : শিল্পী রায় স্বামীর নাম: প্রসেনজিৎ রায় বাড়ির নং : n0138 বয়স : 29 লিঙ্গ : মহিলা	WSU1680743 ফটো উপলব্ধ	714 নাম : পদ্মারানি রায় স্বামীর নাম: কালিপদ রায় বাড়ির নং : n0141 বয়স : 83 লিঙ্গ : মহিলা	WB/36/255/105655 ফটো উপলব্ধ	715 নাম : বুলু রায় স্বামীর নাম: মিলন রায় বাড়ির নং : n0141 বয়স : 40 লিঙ্গ : মহিলা	FWC2093441 ফটো উপলব্ধ
716 নাম : রেপতী রায় পিতার নাম: কালীপদ রায় বাড়ির নং : n0141 বয়স : 50 লিঙ্গ : মহিলা	FWC2269116 ফটো উপলব্ধ	717 নাম : সুজন রায় মায়ের নাম: রেপতী রায় বাড়ির নং : n0141 বয়স : 29 লিঙ্গ : পুরুষ	WSU1680685 ফটো উপলব্ধ	718 নাম : দেবশ্রী রায় স্বামীর নাম: যুগল রায় বাড়ির নং : n0141 বয়স : 33 লিঙ্গ : মহিলা	WSU1346287 ফটো উপলব্ধ
719 নাম : প্রমিলা রায় স্বামীর নাম: নিরাপদ রায় বাড়ির নং : n0142 বয়স : 62 লিঙ্গ : মহিলা	WB/36/255/105628 ফটো উপলব্ধ	720 নাম : পবিত্র রায় পিতার নাম: নিরাপদ রায় বাড়ির নং : n0142 বয়স : 37 লিঙ্গ : পুরুষ	WSU0143552 ফটো উপলব্ধ	721 নাম : বিনয় রায় পিতার নাম: হারানচন্দ্র রায় বাড়ির নং : n0146 বয়স : 69 লিঙ্গ : পুরুষ	WB/36/255/105707 ফটো উপলব্ধ
722 নাম : সুরতি রায় স্বামীর নাম: বিনয় রায় বাড়ির নং : n0146 বয়স : 64 লিঙ্গ : মহিলা	WSU2270536 ফটো উপলব্ধ	723 নাম : বিভাস রায় পিতার নাম: বিনয় রায় বাড়ির নং : n0146 বয়স : 30 লিঙ্গ : পুরুষ	WSU1577873 ফটো উপলব্ধ	724 নাম : বৃন্দাবন রায় পিতার নাম: হারানচন্দ্র রায় বাড়ির নং : n0147 বয়স : 57 লিঙ্গ : পুরুষ	WB/36/255/105714 ফটো উপলব্ধ
725 নাম : বেবী রায় স্বামীর নাম: বৃন্দাবন রায় বাড়ির নং : n0147 বয়স : 50 লিঙ্গ : মহিলা	WB/36/255/105613 ফটো উপলব্ধ	726 নাম : সন্ধ্যা রায় স্বামীর নাম: পবিত্র রায় বাড়ির নং : এন0142 বয়স : 27 লিঙ্গ : মহিলা	WSU2013407 ফটো উপলব্ধ	727 নাম : রঞ্জিত রায় পিতার নাম: পবন রায় বাড়ির নং : n0143 বয়স : 30 লিঙ্গ : পুরুষ	WSU1577857 ফটো উপলব্ধ
728 নাম : সরমা রায় বৈরাগী স্বামীর নাম: বিদ্যৎ বৈরাগী বাড়ির নং : n0146 বয়স : 41 লিঙ্গ : মহিলা	FWC2093805 ফটো উপলব্ধ	729 নাম : সবিতা রায় স্বামীর নাম: লেউল রায় বাড়ির নং : n0212 বয়স : 27 লিঙ্গ : মহিলা	WSU1875525 ফটো উপলব্ধ	730 নাম : মোহনজিৎ রায় পিতার নাম: পবন রায় বাড়ির নং : n0143 বয়স : 27 লিঙ্গ : পুরুষ	WSU1875376 ফটো উপলব্ধ
731 নাম : প্রসেনজিৎ রায় পিতার নাম: বীরেন রায় বাড়ির নং : n0138 বয়স : 36 লিঙ্গ : পুরুষ	FWC2431930 ফটো উপলব্ধ	732 নাম : সুচিত্রা রায় স্বামীর নাম: বিশ্বজিৎ রায় বাড়ির নং : n0138 বয়স : 31 লিঙ্গ : মহিলা	WSU1875475 ফটো উপলব্ধ	733 নাম : অর্জিৎ রায় পিতার নাম: বৃন্দাবন রায় বাড়ির নং : n0147 বয়স : 33 লিঙ্গ : পুরুষ	WSU1402858 ফটো উপলব্ধ
734 নাম : লেউল রায় পিতার নাম: স্বপন রায় বাড়ির নং : n0212 বয়স : 31 লিঙ্গ : পুরুষ	WSU1577832 ফটো উপলব্ধ	735 নাম : বিকাশ রায় পিতার নাম: বিনয় চন্দ্র রায় বাড়ির নং : n0221 বয়স : 46 লিঙ্গ : পুরুষ	FWC1527142 ফটো উপলব্ধ	736 নাম : সুভদ্রা সরকার স্বামীর নাম: কুটিশ্বর সরকার বাড়ির নং : n0199 বয়স : 91 লিঙ্গ : মহিলা	WB/36/255/105634 ফটো উপলব্ধ

737 নাম : কৃষ্ণপদ সরকার পিতার নাম: কুটিশ্বর সরকার বাড়ির নং : n0199 বয়স : 59 লিঙ্গ : পুরুষ ফটো উপলব্ধ	WB/36/255/105365	738 নাম : গীতারানী সরকার স্বামীর নাম: কৃষ্ণপদ সরকার বাড়ির নং : n0199 বয়স : 52 লিঙ্গ : মহিলা ফটো উপলব্ধ	WB/36/255/105612	739 নাম : প্রভাস সরকার পিতার নাম: কৃষ্ণপদ সরকার বাড়ির নং : n0199 বয়স : 29 লিঙ্গ : পুরুষ ফটো উপলব্ধ	WSU1680701
740 নাম : সুকুমার সরকার পিতার নাম: বাসুদেব সরকার বাড়ির নং : n0200 বয়স : 61 লিঙ্গ : পুরুষ ফটো উপলব্ধ	WB/36/255/105329	741 নাম : সবিতা সরকার স্বামীর নাম: সুকুমার সরকার বাড়ির নং : n0200 বয়স : 57 লিঙ্গ : মহিলা ফটো উপলব্ধ	WSU1736701	742 নাম : প্রদীপ সরকার পিতার নাম: বাসুদেব সরকার বাড়ির নং : n0201 বয়স : 53 লিঙ্গ : পুরুষ ফটো উপলব্ধ	WB/36/255/105547
743 নাম : শিখা সরকার স্বামীর নাম: প্রদীপ সরকার বাড়ির নং : n0201 বয়স : 43 লিঙ্গ : মহিলা ফটো উপলব্ধ	FWC2093581	744 নাম : নন্দিতা সরকার স্বামীর নাম: বিষ্ণুপদ সরকার বাড়ির নং : n0202 বয়স : 56 লিঙ্গ : মহিলা ফটো উপলব্ধ	WB/36/255/105599	745 নাম : পলাশ সরকার পিতার নাম: বিষ্ণুপদ সরকার বাড়ির নং : n0202 বয়স : 38 লিঙ্গ : পুরুষ ফটো উপলব্ধ	WSU0144121
746 নাম : বীরেন সরকার পিতার নাম: ধরনী সরকার বাড়ির নং : n0205 বয়স : 67 লিঙ্গ : পুরুষ ফটো উপলব্ধ	WB/36/255/105604	747 নাম : পদ্মাবতী সরকার স্বামীর নাম: বীরেন সরকার বাড়ির নং : n0205 বয়স : 57 লিঙ্গ : মহিলা ফটো উপলব্ধ	WB/36/255/105558	748 নাম : অনন্ত সরকার পিতার নাম: সুকান্ত সরকার বাড়ির নং : n0207 বয়স : 44 লিঙ্গ : পুরুষ ফটো উপলব্ধ	FWC1887629
749 নাম : শিখা সরকার স্বামীর নাম: অনন্ত সরকার বাড়ির নং : n0207 বয়স : 33 লিঙ্গ : মহিলা ফটো উপলব্ধ	WSU1577964	750 নাম : ধীরেন সরকার পিতার নাম: ধরনী সরকার বাড়ির নং : n0208 বয়স : 76 লিঙ্গ : পুরুষ ফটো উপলব্ধ	WB/36/255/105663	751 নাম : ললিতা সরকার স্বামীর নাম: ধীরেন সরকার বাড়ির নং : n0208 বয়স : 61 লিঙ্গ : মহিলা ফটো উপলব্ধ	FWC1527506
752 নাম : চন্দন সরকার পিতার নাম: সুবল সরকার বাড়ির নং : n0185 বয়স : 33 লিঙ্গ : পুরুষ ফটো উপলব্ধ	WSU1402817	753 নাম : বিজয় সরকার পিতার নাম: বাঞ্ছারাম সরকার বাড়ির নং : n0190 বয়স : 49 লিঙ্গ : পুরুষ ফটো উপলব্ধ	WB/36/255/105694	754 নাম : আরতী সরকার স্বামীর নাম: বিজয় সরকার বাড়ির নং : n0190 বয়স : 46 লিঙ্গ : মহিলা ফটো উপলব্ধ	FWC1887587
755 নাম : বিশ্ভজিৎ সরকার পিতার নাম: বাঞ্ছারাম সরকার বাড়ির নং : n0190 বয়স : 46 লিঙ্গ : পুরুষ ফটো উপলব্ধ	FWC1887595	756 নাম : জবা সরকার স্বামীর নাম: বিশ্ভজিৎ সরকার বাড়ির নং : n0190 বয়স : 41 লিঙ্গ : মহিলা ফটো উপলব্ধ	FWC2093599	757 নাম : শঙ্কর সরকার পিতার নাম: বাসুদেব সরকার বাড়ির নং : n0191 বয়স : 56 লিঙ্গ : পুরুষ ফটো উপলব্ধ	FWC1386499
758 নাম : সরমা সরকার স্বামীর নাম: শঙ্কর সরকার বাড়ির নং : n0191 বয়স : 51 লিঙ্গ : মহিলা ফটো উপলব্ধ	WB/36/255/105822	759 নাম : সঞ্জিৎ সরকার পিতার নাম: শঙ্কর সরকার বাড়ির নং : n0189 বয়স : 35 লিঙ্গ : পুরুষ ফটো উপলব্ধ	WSU1216522	760 নাম : সত্যজিৎ সরকার পিতার নাম: শঙ্কর সরকার বাড়ির নং : n0191 বয়স : 30 লিঙ্গ : পুরুষ ফটো উপলব্ধ	WSU1577865
761 নাম : চন্ডীচরন সরকার পিতার নাম: নন্দলাল সরকার বাড়ির নং : n0192 বয়স : 79 লিঙ্গ : পুরুষ ফটো উপলব্ধ	WB/36/255/105225	762 নাম : মায়ারানী সরকার স্বামীর নাম: চন্ডীচরন সরকার বাড়ির নং : n0192 বয়স : 71 লিঙ্গ : মহিলা ফটো উপলব্ধ	FWC1386598	763 নাম : ননীকান্ত সরকার পিতার নাম: চন্ডীচরন সরকার বাড়ির নং : n0192 বয়স : 44 লিঙ্গ : পুরুষ ফটো উপলব্ধ	FWC1527993
764 নাম : মধুমালী সরকার স্বামীর নাম: গৌতম সরকার বাড়ির নং : n0149 বয়স : 42 লিঙ্গ : মহিলা ফটো উপলব্ধ	FWC2093524	765 নাম : দুলালী সরকার স্বামীর নাম: শ্যামাপদ সরকার বাড়ির নং : n0150 বয়স : 71 লিঙ্গ : মহিলা ফটো উপলব্ধ	WB/36/255/105259	766 নাম : বরুণ সরকার পিতার নাম: শ্যামাপদ সরকার বাড়ির নং : n0150 বয়স : 50 লিঙ্গ : পুরুষ ফটো উপলব্ধ	WSU2270528

767	FWC2047421	নাম : সুমিতা সরকার স্বামীর নাম: বরেন্দ্র সরকার বাড়ির নং : n0150 বয়স : 43 লিঙ্গ : মহিলা	ফটো উপলব্ধ	768	WB/36/255/105624	নাম : কাঞ্চন সরকার স্বামীর নাম: হেমন্ত সরকার বাড়ির নং : n0151 বয়স : 76 লিঙ্গ : মহিলা	ফটো উপলব্ধ	769	WB/36/255/105325	নাম : কার্তিক সরকার পিতার নাম: হেমন্ত সরকার বাড়ির নং : n0151 বয়স : 51 লিঙ্গ : পুরুষ	ফটো উপলব্ধ
770	FWC1386127	নাম : মিনতী সরকার স্বামীর নাম: কার্তিক সরকার বাড়ির নং : n0151 বয়স : 46 লিঙ্গ : মহিলা	ফটো উপলব্ধ	771	FWC2093490	নাম : সমীর সরকার পিতার নাম: হেমন্ত সরকার বাড়ির নং : n0151 বয়স : 46 লিঙ্গ : পুরুষ	ফটো উপলব্ধ	772	WSU1577998	নাম : অঞ্জনা সরকার স্বামীর নাম: সমীর সরকার বাড়ির নং : n0151 বয়স : 33 লিঙ্গ : মহিলা	ফটো উপলব্ধ
773	WB/36/255/105729	নাম : সুকলাল সরকার পিতার নাম: রামেন্দ্রনাথ সরকার বাড়ির নং : n0152 বয়স : 56 লিঙ্গ : পুরুষ	ফটো উপলব্ধ	774	WB/36/255/105631	নাম : ফুলটুনি সরকার স্বামীর নাম: সুকলাল সরকার বাড়ির নং : n0152 বয়স : 53 লিঙ্গ : মহিলা	ফটো উপলব্ধ	775	WSU1402767	নাম : সুদেব সরকার পিতার নাম: সুকলাল সরকার বাড়ির নং : n0152 বয়স : 33 লিঙ্গ : পুরুষ	ফটো উপলব্ধ
776	WSU1945732	নাম : রাজীব সরকার পিতার নাম: গুরুপদ সরকার বাড়ির নং : n0148 বয়স : 26 লিঙ্গ : পুরুষ	ফটো উপলব্ধ	777	WSU1945765	নাম : সুদীপ সরকার পিতার নাম: ভরত সরকার বাড়ির নং : n0163 বয়স : 26 লিঙ্গ : পুরুষ	ফটো উপলব্ধ	778	WSU1945708	নাম : পুষ্পা সরকার স্বামীর নাম: রাহুল সরকার বাড়ির নং : n0205 বয়স : 29 লিঙ্গ : মহিলা	ফটো উপলব্ধ
779	WSU1945682	নাম : সুজয় সরকার পিতার নাম: ধনঞ্জয় সরকার বাড়ির নং : n0198 বয়স : 29 লিঙ্গ : পুরুষ	ফটো উপলব্ধ	780	WSU1680628	নাম : সৌমিত্র সরকার পিতার নাম: সুনীল সরকার বাড়ির নং : n0216 বয়স : 29 লিঙ্গ : পুরুষ	ফটো উপলব্ধ	781	WSU1577816	নাম : শুষ্মা সরকার স্বামীর নাম: হারাধন সরকার বাড়ির নং : n0177 বয়স : 35 লিঙ্গ : মহিলা	ফটো উপলব্ধ
782	WSU1216597	নাম : নির্মল সরকার পিতার নাম: নীরেন সরকার বাড়ির নং : NO193 বয়স : 35 লিঙ্গ : পুরুষ	ফটো উপলব্ধ	783	WSU1402841	নাম : সুজিত সরকার পিতার নাম: সাগর সরকার বাড়ির নং : n0134 বয়স : 30 লিঙ্গ : পুরুষ	ফটো উপলব্ধ	784	WSU2013530	নাম : অজিত সরকার পিতার নাম: নিরেন সরকার বাড়ির নং : এন0197 বয়স : 26 লিঙ্গ : পুরুষ	ফটো উপলব্ধ
785	WSU2013506	নাম : পল্লবী সরকার পিতার নাম: বরুণ সরকার বাড়ির নং : এন0150 বয়স : 25 লিঙ্গ : মহিলা	ফটো উপলব্ধ	786	WB/36/255/105856	নাম : বাসন্তি সরকার স্বামীর নাম: বুদ্ধেশ্বর সরকার বাড়ির নং : n0210 বয়স : 56 লিঙ্গ : মহিলা	ফটো উপলব্ধ	787	WSU2101244	নাম : একান্ত সরকার পিতার নাম: নারায়ণ চন্দ্র সরকার বাড়ির নং : n0140 বয়স : 57 লিঙ্গ : পুরুষ	ফটো উপলব্ধ
788	WSU1402825	নাম : বনমালী সরকার পিতার নাম: সুনীল সরকার বাড়ির নং : n0159 বয়স : 31 লিঙ্গ : পুরুষ	ফটো উপলব্ধ	789	WSU2101236	নাম : কানন সরকার স্বামীর নাম: একান্ত সরকার বাড়ির নং : n0140 বয়স : 50 লিঙ্গ : মহিলা	ফটো উপলব্ধ	790	WSU1474469	নাম : অচিন্ত্য সরকার পিতার নাম: একান্ত সরকার বাড়ির নং : n0140 বয়স : 31 লিঙ্গ : পুরুষ	ফটো উপলব্ধ
791	WSU2013365	নাম : সন্দীপ সরকার পিতার নাম: সূর্য কান্ত সরকার বাড়ির নং : এন0195 বয়স : 25 লিঙ্গ : পুরুষ	ফটো উপলব্ধ	792	WSU2013373	নাম : নিবেদিতা সরকার স্বামীর নাম: অনন্ত সরকার বাড়ির নং : এন0136 বয়স : 28 লিঙ্গ : মহিলা	ফটো উপলব্ধ	793	WSU2013290	নাম : মিতা সরকার স্বামীর নাম: সরজিত সরকার বাড়ির নং : এন0131 বয়স : 27 লিঙ্গ : মহিলা	ফটো উপলব্ধ
794	WB/36/255/105546	নাম : রবিন্দ্র নাথ সরকার পিতার নাম: গিরিশ সরকার বাড়ির নং : n0162 বয়স : 66 লিঙ্গ : পুরুষ	ফটো উপলব্ধ	795	WSU2512325	নাম : গোলাপী সরকার স্বামীর নাম: অবনী সরকার বাড়ির নং : n0203 বয়স : 55 লিঙ্গ : মহিলা	ফটো উপলব্ধ	796	FWC1887488	নাম : কমলা সরকার স্বামীর নাম: ইন্দ্রজিৎ সরকার বাড়ির নং : n0168 বয়স : 40 লিঙ্গ : মহিলা	ফটো উপলব্ধ

797 নাম : রাহুল সরকার পিতার নাম: বীরেন সরকার বাড়ির নং : n0205 বয়স : 33 লিঙ্গ : পুরুষ	WSU1402866 ফটো উপলব্ধ	798 নাম : কিশোর কুমার সরকার পিতার নাম: কার্তিক সরকার বাড়ির নং : n0151 বয়স : 27 লিঙ্গ : পুরুষ	WSU1901206 ফটো উপলব্ধ	799 নাম : ভাগ্যবতী সরকার স্বামীর নাম: ভরত সরকার বাড়ির নং : n0215 বয়স : 32 লিঙ্গ : মহিলা	WSU1756444 ফটো উপলব্ধ
800 নাম : মায়ী সরকার স্বামীর নাম: রাজু সরকার বাড়ির নং : n0176 বয়স : 32 লিঙ্গ : মহিলা	WSU1756451 ফটো উপলব্ধ	801 নাম : অনিমা সরকার স্বামীর নাম: মহাদেব সরকার বাড়ির নং : n0154 বয়স : 28 লিঙ্গ : মহিলা	WSU1756469 ফটো উপলব্ধ	802 নাম : নিভা সরকার স্বামীর নাম: বিধান সরকার বাড়ির নং : n0196 বয়স : 37 লিঙ্গ : মহিলা	WSU1756477 ফটো উপলব্ধ
803 নাম : বীনা হালদার সরকার স্বামীর নাম: শ্রীবাস সরকার বাড়ির নং : n0163 বয়স : 30 লিঙ্গ : মহিলা	WSU1875418 ফটো উপলব্ধ	804 নাম : মহাদেব সরকার পিতার নাম: কৃষ্ণপদ সরকার বাড়ির নং : n0154 বয়স : 34 লিঙ্গ : পুরুষ	WSU1216431 ফটো উপলব্ধ	805 নাম : লতারানী সরকার স্বামীর নাম: দিলীপ সরকার বাড়ির নং : n0158 বয়স : 51 লিঙ্গ : মহিলা	WB/36/255/105518 ফটো উপলব্ধ
806 নাম : দীপঙ্কর সরকার পিতার নাম: দিলীপ সরকার বাড়ির নং : n0158 বয়স : 34 লিঙ্গ : পুরুষ	WSU1346303 ফটো উপলব্ধ	807 নাম : মমতা সরকার স্বামীর নাম: তাপস সরকার বাড়ির নং : n0158 বয়স : 38 লিঙ্গ : মহিলা	WSU1680750 ফটো উপলব্ধ	808 নাম : দেবশীষ সরকার পিতার নাম: দীনেশ সরকার বাড়ির নং : n0158 বয়স : 46 লিঙ্গ : পুরুষ	FWC1385855 ফটো উপলব্ধ
809 নাম : নমিতা সরকার স্বামীর নাম: দেবশীষ সরকার বাড়ির নং : n0158 বয়স : 41 লিঙ্গ : মহিলা	FWC2093532 ফটো উপলব্ধ	810 নাম : সুনীল সরকার পিতার নাম: গিরিশ সরকার বাড়ির নং : n0159 বয়স : 68 লিঙ্গ : পুরুষ	WB/36/255/105386 ফটো উপলব্ধ	811 নাম : প্রাননাথ সরকার পিতার নাম: সুনীল সরকার বাড়ির নং : n0159 বয়স : 41 লিঙ্গ : পুরুষ	FWC2390672 ফটো উপলব্ধ
812 নাম : দীপক সরকার পিতার নাম: দীনেশ সরকার বাড়ির নং : n0158 বয়স : 59 লিঙ্গ : পুরুষ	WB/36/255/105719 ফটো উপলব্ধ	813 নাম : প্রবাল সরকার পিতার নাম: প্রশান্ত সরকার বাড়ির নং : n0139 বয়স : 33 লিঙ্গ : পুরুষ	WSU1474477 ফটো উপলব্ধ	814 নাম : পিকী সরকার স্বামীর নাম: রামপ্রসাদ সরকার বাড়ির নং : n0211 বয়স : 37 লিঙ্গ : মহিলা	WSU1875483 ফটো উপলব্ধ
815 নাম : সুপ্রিয়া সরকার পিতার নাম: রবিন সরকার বাড়ির নং : n0213 বয়স : 26 লিঙ্গ : মহিলা	WSU1945625 ফটো উপলব্ধ	816 নাম : সুনীল সরকার পিতার নাম: সুধীর সরকার বাড়ির নং : n0216 বয়স : 62 লিঙ্গ : পুরুষ	WB/36/255/105789 ফটো উপলব্ধ	817 নাম : অষ্টমী সরকার স্বামীর নাম: সুনীল সরকার বাড়ির নং : n0216 বয়স : 56 লিঙ্গ : মহিলা	WB/36/255/105623 ফটো উপলব্ধ
818 নাম : ছবি সরকার স্বামীর নাম: বিশ্বনাথ সরকার বাড়ির নং : n0210 বয়স : 46 লিঙ্গ : মহিলা	FWC1385640 ফটো উপলব্ধ	819 নাম : কার্তিক সরকার পিতার নাম: পরিমল সরকার বাড়ির নং : n0179 বয়স : 35 লিঙ্গ : পুরুষ	WSU1176767 ফটো উপলব্ধ	820 নাম : কম্পনা সরকার স্বামীর নাম: সুজয় সরকার বাড়ির নং : n0184 বয়স : 29 লিঙ্গ : মহিলা	WSU1875467 ফটো উপলব্ধ
821 নাম : স্বপ্না বালা (সরকার) স্বামীর নাম: সুভাষ সরকার বাড়ির নং : n0195 বয়স : 31 লিঙ্গ : মহিলা	WSU1875368 ফটো উপলব্ধ	822 নাম : অষ্টমী সরকার স্বামীর নাম: নকুল সরকার বাড়ির নং : n0132 বয়স : 72 লিঙ্গ : মহিলা	WB/36/255/105865 ফটো উপলব্ধ	823 নাম : শীতল সরকার পিতার নাম: নকুল সরকার বাড়ির নং : n0132 বয়স : 59 লিঙ্গ : পুরুষ	FWC1386655 ফটো উপলব্ধ
824 নাম : বীথিকা সরকার স্বামীর নাম: শীতল সরকার বাড়ির নং : n0132 বয়স : 50 লিঙ্গ : মহিলা	WB/36/255/105621 ফটো উপলব্ধ	825 নাম : কমল সরকার পিতার নাম: নকুল সরকার বাড়ির নং : n0132 বয়স : 41 লিঙ্গ : পুরুষ	FWC2269199 ফটো উপলব্ধ	826 নাম : চঞ্চলা সরকার স্বামীর নাম: বলরাম সরকার বাড়ির নং : n0154 বয়স : 61 লিঙ্গ : মহিলা	WB/36/255/105362 ফটো উপলব্ধ

827	WB/36/255/105489	নাম : আহলাদিবালা সরকার স্বামীর নাম: বিধুভূষণ সরকার বাড়ির নং : n0155 বয়স : 61 লিঙ্গ : মহিলা	ফটো উপলব্ধ	828	WB/36/255/105552	নাম : সন্ধ্যারানী সরকার স্বামীর নাম: পঞ্চানন সরকার বাড়ির নং : n0156 বয়স : 66 লিঙ্গ : মহিলা	ফটো উপলব্ধ	829	WSU1680727	নাম : অসিত সরকার মায়ের নাম: সন্ধ্যারানী সরকার বাড়ির নং : n0156 বয়স : 33 লিঙ্গ : পুরুষ	ফটো উপলব্ধ
830	WB/36/255/105507	নাম : কৃষ্ণপদ সরকার পিতার নাম: অমল্য সরকার বাড়ির নং : n0157 বয়স : 57 লিঙ্গ : পুরুষ	ফটো উপলব্ধ	831	WB/36/255/105478	নাম : আলপি সরকার স্বামীর নাম: কৃষ্ণপদ সরকার বাড়ির নং : n0157 বয়স : 53 লিঙ্গ : মহিলা	ফটো উপলব্ধ	832	FWC2269181	নাম : বেনীমাধব সরকার পিতার নাম: চন্ডিচরণ সরকার বাড়ির নং : n0192 বয়স : 39 লিঙ্গ : পুরুষ	ফটো উপলব্ধ
833	WB/36/255/105463	নাম : গোবিন্দ সরকার পিতার নাম: নন্দলাল সরকার বাড়ির নং : n0193 বয়স : 66 লিঙ্গ : পুরুষ	ফটো উপলব্ধ	834	WB/36/255/105851	নাম : সুসমা সরকার স্বামীর নাম: গোবিন্দ সরকার বাড়ির নং : n0193 বয়স : 63 লিঙ্গ : মহিলা	ফটো উপলব্ধ	835	FWC1887512	নাম : সুজিত সরকার পিতার নাম: গোবিন্দ সরকার বাড়ির নং : n0193 বয়স : 42 লিঙ্গ : পুরুষ	ফটো উপলব্ধ
836	FWC1528132	নাম : দিলীপ সরকার পিতার নাম: নন্দলাল সরকার বাড়ির নং : n0194 বয়স : 61 লিঙ্গ : পুরুষ	ফটো উপলব্ধ	837	WB/36/255/105461	নাম : স্নেহলতা সরকার স্বামীর নাম: দিলীপ সরকার বাড়ির নং : n0194 বয়স : 56 লিঙ্গ : মহিলা	ফটো উপলব্ধ	838	WSU1402775	নাম : তন্ময় সরকার পিতার নাম: দিলীপ সরকার বাড়ির নং : n0194 বয়স : 32 লিঙ্গ : পুরুষ	ফটো উপলব্ধ
839	WSU1680677	নাম : মৃন্ময় সরকার পিতার নাম: দিলীপ সরকার বাড়ির নং : n0194 বয়স : 30 লিঙ্গ : পুরুষ	ফটো উপলব্ধ	840	WB/36/255/105482	নাম : রাধারানী সরকার স্বামীর নাম: রঙ্গলাল সরকার বাড়ির নং : n0195 বয়স : 69 লিঙ্গ : মহিলা	ফটো উপলব্ধ	841	WB/36/255/105236	নাম : সূর্যকান্ত সরকার পিতার নাম: রঙ্গলাল সরকার বাড়ির নং : n0195 বয়স : 56 লিঙ্গ : পুরুষ	ফটো উপলব্ধ
842	WB/36/255/105866	নাম : বিশাখা সরকার স্বামীর নাম: শ্রীকান্ত সরকার বাড়ির নং : n0195 বয়স : 48 লিঙ্গ : মহিলা	ফটো উপলব্ধ	843	FWC1528009	নাম : নিশিকান্ত সরকার পিতার নাম: রঙ্গলাল সরকার বাড়ির নং : n0195 বয়স : 47 লিঙ্গ : পুরুষ	ফটো উপলব্ধ	844	FWC1527159	নাম : শশীকান্ত সরকার পিতার নাম: রঙ্গলাল সরকার বাড়ির নং : n0195 বয়স : 45 লিঙ্গ : পুরুষ	ফটো উপলব্ধ
845	FWC2093839	নাম : সুভাষ সরকার পিতার নাম: রঙ্গলাল সরকার বাড়ির নং : n0195 বয়স : 41 লিঙ্গ : পুরুষ	ফটো উপলব্ধ	846	FWC2093557	নাম : রামগোপাল সরকার পিতার নাম: ধীরেন সরকার বাড়ির নং : n0208 বয়স : 45 লিঙ্গ : পুরুষ	ফটো উপলব্ধ	847	WSU1578012	নাম : বাসনা সরকার স্বামীর নাম: রামগোপাল সরকার বাড়ির নং : n0208 বয়স : 35 লিঙ্গ : মহিলা	ফটো উপলব্ধ
848	WSU1577949	নাম : নিলীমা সরকার স্বামীর নাম: বটকৃষ্ণ সরকার বাড়ির নং : n0208 বয়স : 38 লিঙ্গ : মহিলা	ফটো উপলব্ধ	849	FWC2269140	নাম : প্রদীপ সরকার পিতার নাম: বুদ্ধেশ্বর সরকার বাড়ির নং : n0210 বয়স : 38 লিঙ্গ : পুরুষ	ফটো উপলব্ধ	850	WSU0143800	নাম : পাপিয়া সরকার পিতার নাম: বুদ্ধেশ্বর সরকার বাড়ির নং : n0210 বয়স : 36 লিঙ্গ : মহিলা	ফটো উপলব্ধ
851	WB/36/255/105681	নাম : বিশ্বনাথ সরকার পিতার নাম: ফটিকলাল সরকার বাড়ির নং : n0210 বয়স : 51 লিঙ্গ : পুরুষ	ফটো উপলব্ধ	852	WB/36/255/105479	নাম : ললিতা সরকার স্বামীর নাম: পঞ্চানন সরকার বাড়ির নং : n0211 বয়স : 62 লিঙ্গ : মহিলা	ফটো উপলব্ধ	853	FWC1887546	নাম : প্রমথ সরকার মায়ের নাম: ললিতা সরকার বাড়ির নং : n0211 বয়স : 43 লিঙ্গ : পুরুষ	ফটো উপলব্ধ
854	WSU1216571	নাম : সুচিত্রা সরকার স্বামীর নাম: প্রমথ সরকার বাড়ির নং : n0210 বয়স : 38 লিঙ্গ : মহিলা	ফটো উপলব্ধ	855	WSU1216589	নাম : প্রনব সরকার মায়ের নাম: ললিতা সরকার বাড়ির নং : n0210 বয়স : 36 লিঙ্গ : পুরুষ	ফটো উপলব্ধ	856	FWC2336279	নাম : রামপ্রসাদ সরকার পিতার নাম: পঞ্চানন সরকার বাড়ির নং : n0211 বয়স : 43 লিঙ্গ : পুরুষ	ফটো উপলব্ধ

857	WSU2444073	ফটো উপলব্ধ	858	WB/36/255/105459	ফটো উপলব্ধ	859	WSU1680669	ফটো উপলব্ধ
নাম : প্রকাশ সরকার পিতার নাম: প্রমথ সরকার বাড়ির নং : এন0211 বয়স : 21 লিঙ্গ : পুরুষ			নাম : রবিন সরকার পিতার নাম: রামচন্দ্র সরকার বাড়ির নং : n0213 বয়স : 58 লিঙ্গ : পুরুষ			নাম : কার্তিক সরকার পিতার নাম: রবিন সরকার বাড়ির নং : n0213 বয়স : 29 লিঙ্গ : পুরুষ		
860	FWC2093383	ফটো উপলব্ধ	861	FWC2336287	ফটো উপলব্ধ	862	FWC2269207	ফটো উপলব্ধ
নাম : লক্ষ্মীরাণী সরকার স্বামীর নাম: বিষ্ণুপদ সরকার বাড়ির নং : n0214 বয়স : 48 লিঙ্গ : মহিলা			নাম : তারক সরকার পিতার নাম: লংকেশ্বর সরকার বাড়ির নং : n0215 বয়স : 51 লিঙ্গ : পুরুষ			নাম : চঞ্চলা সরকার স্বামীর নাম: তারকনাথ সরকার বাড়ির নং : n0215 বয়স : 40 লিঙ্গ : মহিলা		
863	WSU1474493	ফটো উপলব্ধ	864	WSU2440212	ফটো উপলব্ধ	865	FWC1887447	ফটো উপলব্ধ
নাম : ভরত সরকার পিতার নাম: প্রমথ সরকার বাড়ির নং : n0215 বয়স : 44 লিঙ্গ : পুরুষ			নাম : অপু সরকার পিতার নাম: তারক সরকার বাড়ির নং : এন0215 বয়স : 20 লিঙ্গ : পুরুষ			নাম : অখিল সরকার মায়ের নাম: কমলনা সরকার বাড়ির নং : n0174 বয়স : 43 লিঙ্গ : পুরুষ		
866	WB/36/255/105850	ফটো উপলব্ধ	867	FWC2093862	ফটো উপলব্ধ	868	WB/36/255/105771	ফটো উপলব্ধ
নাম : নিখিল সরকার পিতার নাম: অভিমুখ সরকার বাড়ির নং : n0174 বয়স : 51 লিঙ্গ : পুরুষ			নাম : সুমিত্রা সরকার স্বামীর নাম: নিখিল সরকার বাড়ির নং : n0174 বয়স : 39 লিঙ্গ : মহিলা			নাম : গুণসত্ত সরকার পিতার নাম: হারান সরকার বাড়ির নং : n0176 বয়স : 73 লিঙ্গ : পুরুষ		
869	WB/36/255/105616	ফটো উপলব্ধ	870	FWC2269215	ফটো উপলব্ধ	871	WB/36/255/105514	ফটো উপলব্ধ
নাম : সুমিত্রা সরকার স্বামীর নাম: গুণসত্ত সরকার বাড়ির নং : n0176 বয়স : 63 লিঙ্গ : মহিলা			নাম : রাজু সরকার পিতার নাম: সুশান্ত সরকার বাড়ির নং : n0176 বয়স : 39 লিঙ্গ : পুরুষ			নাম : সন্দ্যা সরকার স্বামীর নাম: সাগর সরকার বাড়ির নং : n0134 বয়স : 51 লিঙ্গ : মহিলা		
872	WSU1216399	ফটো উপলব্ধ	873	WB/36/255/105512	ফটো উপলব্ধ	874	FWC2269157	ফটো উপলব্ধ
নাম : সরজিৎ সরকার পিতার নাম: সাগর সরকার বাড়ির নং : n0131 বয়স : 35 লিঙ্গ : পুরুষ			নাম : গায়ত্রী সরকার স্বামীর নাম: আনন্দ সরকার বাড়ির নং : n0136 বয়স : 62 লিঙ্গ : মহিলা			নাম : অনন্ত সরকার পিতার নাম: আনন্দ সরকার বাড়ির নং : n0136 বয়স : 41 লিঙ্গ : পুরুষ		
875	FWC2269165	ফটো উপলব্ধ	876	WSU1474519	ফটো উপলব্ধ	877	WB/36/255/105591	ফটো উপলব্ধ
নাম : বিপ্লব সরকার পিতার নাম: আনন্দ সরকার বাড়ির নং : n0136 বয়স : 38 লিঙ্গ : পুরুষ			নাম : সুশমা সরকার স্বামীর নাম: বিপ্লব সরকার বাড়ির নং : n0136 বয়স : 35 লিঙ্গ : মহিলা			নাম : প্রমীলা সরকার স্বামীর নাম: হারানচন্দ্র সরকার বাড়ির নং : n0139 বয়স : 79 লিঙ্গ : মহিলা		
878	WB/36/255/105586	ফটো উপলব্ধ	879	WSU1680784	ফটো উপলব্ধ	880	FWC1887496	ফটো উপলব্ধ
নাম : স্বান্তনা সরকার স্বামীর নাম: প্রশান্ত সরকার বাড়ির নং : n0139 বয়স : 53 লিঙ্গ : মহিলা			নাম : প্রবীর সরকার পিতার নাম: প্রশান্ত সরকার বাড়ির নং : n0139 বয়স : 31 লিঙ্গ : পুরুষ			নাম : রাসু সরকার পিতার নাম: হারান সরকার বাড়ির নং : n0139 বয়স : 50 লিঙ্গ : পুরুষ		
881	WB/36/255/105457	ফটো উপলব্ধ	882	WB/36/255/105544	ফটো উপলব্ধ	883	FWC2093508	ফটো উপলব্ধ
নাম : জটাধর সরকার পিতার নাম: কোকন সরকার বাড়ির নং : n0144 বয়স : 73 লিঙ্গ : পুরুষ			নাম : সুমিত্রা সরকার স্বামীর নাম: জটাধর সরকার বাড়ির নং : n0144 বয়স : 65 লিঙ্গ : মহিলা			নাম : সুব্রত সরকার পিতার নাম: জটাধর সরকার বাড়ির নং : বয়স : 40 লিঙ্গ : পুরুষ		
884	WSU1577972	ফটো উপলব্ধ	885	WSU0144154	ফটো উপলব্ধ	886	WSU2270494	ফটো উপলব্ধ
নাম : প্রতিমা সরকার স্বামীর নাম: সুব্রত সরকার বাড়ির নং : বয়স : 31 লিঙ্গ : মহিলা			নাম : সুখেন্দু সরকার পিতার নাম: জটাধর সরকার বাড়ির নং : n0144 বয়স : 36 লিঙ্গ : পুরুষ			নাম : গুরুপদ সরকার পিতার নাম: নারানচন্দ্র সরকার বাড়ির নং : n0148 বয়স : 64 লিঙ্গ : পুরুষ		

887	WB/36/255/105231	ফটো উপলব্ধ	888	FWC1384999	ফটো উপলব্ধ	889	WB/36/255/105610	ফটো উপলব্ধ
নাম : সুপদ সরকার পিতার নাম: নারায়নচন্দ্র সরকার বাড়ির নং : n0149 বয়স : 66 লিঙ্গ : পুরুষ			নাম : গজেন সরকার পিতার নাম: সুপদ সরকার বাড়ির নং : n0149 বয়স : 46 লিঙ্গ : পুরুষ			নাম : ফুলমতি সরকার স্বামীর নাম: একান্ত সরকার বাড়ির নং : n0177 বয়স : 58 লিঙ্গ : মহিলা		
890	FWC2390409	ফটো উপলব্ধ	891	WSU0143974	ফটো উপলব্ধ	892	WSU1577915	ফটো উপলব্ধ
নাম : সঞ্জয় সরকার পিতার নাম: একান্ত সরকার বাড়ির নং : n0177 বয়স : 38 লিঙ্গ : পুরুষ			নাম : চন্দ্রমোহন সরকার পিতার নাম: একান্ত সরকার বাড়ির নং : n0177 বয়স : 36 লিঙ্গ : পুরুষ			নাম : দুর্গা সরকার স্বামীর নাম: চন্দ্রমোহন সরকার বাড়ির নং : n0177 বয়স : 34 লিঙ্গ : মহিলা		
893	FWC2269223	ফটো উপলব্ধ	894	WB/36/255/105740	ফটো উপলব্ধ	895	WB/36/255/105630	ফটো উপলব্ধ
নাম : চন্দনা সরকার স্বামীর নাম: উজ্জ্বল সরকার বাড়ির নং : n0180 বয়স : 38 লিঙ্গ : মহিলা			নাম : বিপদ সরকার পিতার নাম: বিনয় সরকার বাড়ির নং : n0181 বয়স : 71 লিঙ্গ : পুরুষ			নাম : অঞ্জলী সরকার স্বামীর নাম: বিপদ সরকার বাড়ির নং : n0181 বয়স : 66 লিঙ্গ : মহিলা		
896	FWC2093854	ফটো উপলব্ধ	897	WSU1577956	ফটো উপলব্ধ	898	FWC2390391	ফটো উপলব্ধ
নাম : বনবীর সরকার পিতার নাম: বিপদ সরকার বাড়ির নং : n0181 বয়স : 42 লিঙ্গ : পুরুষ			নাম : পিঙ্কি সরকার স্বামীর নাম: বনবীর সরকার বাড়ির নং : n0181 বয়স : 36 লিঙ্গ : মহিলা			নাম : সুখেন সরকার পিতার নাম: সুরেশ সরকার বাড়ির নং : n0184 বয়স : 37 লিঙ্গ : পুরুষ		
899	FWC1385772	ফটো উপলব্ধ	900	WB/36/255/105645	ফটো উপলব্ধ	901	WB/36/255/105627	ফটো উপলব্ধ
নাম : সরস্বতী সরকার স্বামীর নাম: সুবল সরকার বাড়ির নং : n0185 বয়স : 66 লিঙ্গ : মহিলা			নাম : সাগর সরকার পিতার নাম: রাইচরন সরকার বাড়ির নং : n0134 বয়স : 56 লিঙ্গ : পুরুষ			নাম : আশালতা সরকার স্বামীর নাম: রবি সরকার বাড়ির নং : n0162 বয়স : 58 লিঙ্গ : মহিলা		
902	WSU1346311	ফটো উপলব্ধ	903	FWC2390334	ফটো উপলব্ধ	904	WB/36/255/105548	ফটো উপলব্ধ
নাম : মাধুরী সরকার পিতার নাম: রবীন্দ্রনাথ সরকার বাড়ির নং : n0162 বয়স : 35 লিঙ্গ : মহিলা			নাম : বিকাশ চন্দ্র সরকার পিতার নাম: বিধুভূষণ সরকার বাড়ির নং : n0163 বয়স : 47 লিঙ্গ : পুরুষ			নাম : ভরত সরকার পিতার নাম: গিরিশ সরকার বাড়ির নং : n0163 বয়স : 54 লিঙ্গ : পুরুষ		
905	FWC1386143	ফটো উপলব্ধ	906	FWC1385848	ফটো উপলব্ধ	907	FWC2269173	ফটো উপলব্ধ
নাম : অসিমা সরকার স্বামীর নাম: ভরত সরকার বাড়ির নং : n0163 বয়স : 48 লিঙ্গ : মহিলা			নাম : গোপাল সরকার পিতার নাম: গিরিশ সরকার বাড়ির নং : n0163 বয়স : 51 লিঙ্গ : পুরুষ			নাম : শ্রীবাস সরকার পিতার নাম: বিধুভূষণ সরকার বাড়ির নং : n0163 বয়স : 39 লিঙ্গ : পুরুষ		
908	WSU1216449	ফটো উপলব্ধ	909	WB/36/255/105311	ফটো উপলব্ধ	910	WB/36/255/105625	ফটো উপলব্ধ
নাম : বর্না সরকার স্বামীর নাম: গোপাল সরকার বাড়ির নং : n0160 বয়স : 35 লিঙ্গ : মহিলা			নাম : বুদ্ধিশ্বর সরকার পিতার নাম: দুর্গাচরন সরকার বাড়ির নং : n0166 বয়স : 71 লিঙ্গ : পুরুষ			নাম : সুভদ্রা সরকার স্বামীর নাম: বুদ্ধিশ্বর সরকার বাড়ির নং : n0166 বয়স : 61 লিঙ্গ : মহিলা		
911	WB/36/255/105695	ফটো উপলব্ধ	912	FWC1386101	ফটো উপলব্ধ	913	FWC1385350	ফটো উপলব্ধ
নাম : বিশ্বজিত সরকার পিতার নাম: জিতেন সরকার বাড়ির নং : n0167 বয়স : 50 লিঙ্গ : পুরুষ			নাম : পুষ্পারানী সরকার স্বামীর নাম: বিশ্বজিত সরকার বাড়ির নং : n0167 বয়স : 46 লিঙ্গ : মহিলা			নাম : ইন্দ্রজিত সরকার পিতার নাম: জিতেন সরকার বাড়ির নং : n0168 বয়স : 49 লিঙ্গ : পুরুষ		
914	WB/36/255/105693	ফটো উপলব্ধ	915	WB/36/255/105715	ফটো উপলব্ধ	916	WSU1216472	ফটো উপলব্ধ
নাম : অনিল সরকার পিতার নাম: বিনয় সরকার বাড়ির নং : n0169 বয়স : 62 লিঙ্গ : পুরুষ			নাম : যমুনা সরকার স্বামীর নাম: অনিল সরকার বাড়ির নং : n0169 বয়স : 55 লিঙ্গ : মহিলা			নাম : সুজল সরকার পিতার নাম: অনিল সরকার বাড়ির নং : n0166 বয়স : 34 লিঙ্গ : পুরুষ		

917	FWC1386457	নাম : মানী সরকার স্বামীর নাম: শ্যামল সরকার বাড়ির নং : n0172 বয়স : 50 লিঙ্গ : মহিলা	ফটো উপলব্ধ	918	WSU1680651	নাম : সত্যম সরকার পিতার নাম: শ্যামল সরকার বাড়ির নং : n0172 বয়স : 30 লিঙ্গ : পুরুষ	ফটো উপলব্ধ	919	WSU2013456	নাম : পূজা মন্ডল স্বামীর নাম: প্রশান্ত মন্ডল বাড়ির নং : এন0165 বয়স : 25 লিঙ্গ : মহিলা	ফটো উপলব্ধ
920	WSU2366672	নাম : রিসা সরকার স্বামীর নাম: কিশোর কুমার সরকার বাড়ির নং : এন0151 বয়স : 22 লিঙ্গ : মহিলা	ফটো উপলব্ধ	921	WSU2366607	নাম : শুভদীপ সরকার পিতার নাম: নিখিল সরকার বাড়ির নং : এন0174 বয়স : 21 লিঙ্গ : পুরুষ	ফটো উপলব্ধ	922	WSU2366565	নাম : রচনা সরকার পিতার নাম: উজ্জল সরকার বাড়ির নং : এন0180 বয়স : 21 লিঙ্গ : মহিলা	ফটো উপলব্ধ
923	WSU2366540	নাম : সঙ্গীতা সরকার পিতার নাম: সুর্যকান্ত সরকার বাড়ির নং : এন0195 বয়স : 21 লিঙ্গ : মহিলা	ফটো উপলব্ধ	924	WSU2286078	নাম : ইতিশা সরকার পিতার নাম: ইন্দ্রজিত সরকার বাড়ির নং : এন0168 বয়স : 22 লিঙ্গ : মহিলা	ফটো উপলব্ধ	925	WSU2286086	নাম : সৌরভ সরকার পিতার নাম: গৌতম সরকার বাড়ির নং : এন0149 বয়স : 22 লিঙ্গ : পুরুষ	ফটো উপলব্ধ
926	WSU2286110	নাম : টিথী বিশ্বাস সরকার স্বামীর নাম: সুজয় সরকার বাড়ির নং : এন0198 বয়স : 24 লিঙ্গ : মহিলা	ফটো উপলব্ধ	927	WB/36/255/105451	নাম : কম্পনা সরকার স্বামীর নাম: অভিন্য সরকার বাড়ির নং : n0174 বয়স : 75 লিঙ্গ : মহিলা	ফটো উপলব্ধ	928	WSU1577881	নাম : জয়ন্ত সরকার পিতার নাম: রামচন্দ্র সরকার বাড়ির নং : n0160 বয়স : 30 লিঙ্গ : পুরুষ	ফটো উপলব্ধ
929	WB/36/255/105592	নাম : গীতা সরকার স্বামীর নাম: রামচন্দ্র সরকার বাড়ির নং : n0160 বয়স : 57 লিঙ্গ : মহিলা	ফটো উপলব্ধ	930	WB/36/255/105649	নাম : রামচন্দ্র সরকার পিতার নাম: পিরিশ সরকার বাড়ির নং : n0160 বয়স : 64 লিঙ্গ : পুরুষ	ফটো উপলব্ধ	931	WSU1577980	নাম : মলিনা সরকার স্বামীর নাম: প্রাণনাথ সরকার বাড়ির নং : n0159 বয়স : 30 লিঙ্গ : মহিলা	ফটো উপলব্ধ
932	FWC2390383	নাম : সুজয় সরকার পিতার নাম: সুরেশ সরকার বাড়ির নং : n0184 বয়স : 38 লিঙ্গ : পুরুষ	ফটো উপলব্ধ	933	WB/36/255/105274	নাম : সুরেশ সরকার পিতার নাম: পিরিশ সরকার বাড়ির নং : n0184 বয়স : 63 লিঙ্গ : পুরুষ	ফটো উপলব্ধ	934	FWC2093813	নাম : উজ্জল সরকার পিতার নাম: সুশীল সরকার বাড়ির নং : n0180 বয়স : 41 লিঙ্গ : পুরুষ	ফটো উপলব্ধ
935	WB/36/255/105618	নাম : ভাসানি সরকার স্বামীর নাম: শুশিল সরকার বাড়ির নং : n0180 বয়স : 66 লিঙ্গ : মহিলা	ফটো উপলব্ধ	936	WB/36/255/105736	নাম : শুশিল সরকার পিতার নাম: বিনয় সরকার বাড়ির নং : n0180 বয়স : 71 লিঙ্গ : পুরুষ	ফটো উপলব্ধ	937	WB/36/255/105555	নাম : ললিতা সরকার স্বামীর নাম: পরিমল সরকার বাড়ির নং : n0179 বয়স : 61 লিঙ্গ : মহিলা	ফটো উপলব্ধ
938	WSU1680768	নাম : মীরা সরকার স্বামীর নাম: গজেন সরকার বাড়ির নং : n0149 বয়স : 30 লিঙ্গ : মহিলা	ফটো উপলব্ধ	939	WB/36/255/105656	নাম : চিত্তামনি সরকার স্বামীর নাম: নারায়ন সরকার বাড়ির নং : n0140 বয়স : 61 লিঙ্গ : মহিলা	ফটো উপলব্ধ	940	FWC1887504	নাম : রেখা সরকার স্বামীর নাম: রাসু সরকার বাড়ির নং : n0139 বয়স : 46 লিঙ্গ : মহিলা	ফটো উপলব্ধ
941	WB/36/255/105814	নাম : আনন্দ সরকার পিতার নাম: রামচন্দ্র সরকার বাড়ির নং : n0136 বয়স : 67 লিঙ্গ : পুরুষ	ফটো উপলব্ধ	942	WSU1577899	নাম : অমিয় সরকার মায়ের নাম: সরস্বতী সরকার বাড়ির নং : n0135 বয়স : 30 লিঙ্গ : পুরুষ	ফটো উপলব্ধ	943	WB/36/255/105403	নাম : সরস্বতী সরকার স্বামীর নাম: অমর সরকার বাড়ির নং : n0135 বয়স : 52 লিঙ্গ : মহিলা	ফটো উপলব্ধ
944	WB/36/255/105402	নাম : মিনতী সরকার স্বামীর নাম: জগন্নাথ সরকার বাড়ির নং : n0135 বয়স : 61 লিঙ্গ : মহিলা	ফটো উপলব্ধ	945	WB/36/255/105711	নাম : জগন্নাথ সরকার পিতার নাম: পার্শ্বনাথ সরকার বাড়ির নং : n0135 বয়স : 66 লিঙ্গ : পুরুষ	ফটো উপলব্ধ	946	WSU1875491	নাম : পঙ্কজ সরকার পিতার নাম: ভরত সরকার বাড়ির নং : n0163 বয়স : 29 লিঙ্গ : পুরুষ	ফটো উপলব্ধ

947 নাম : দীননাথ সরকার পিতার নাম: সুনীল সরকার বাড়ির নং : n0159 বয়স : 39 লিঙ্গ : পুরুষ	FWC2390631 ফটো উপলব্ধ	948 নাম : কম্পনা সরকার স্বামীর নাম: সুনীল সরকার বাড়ির নং : n0159 বয়স : 59 লিঙ্গ : মহিলা	WB/36/255/105281 ফটো উপলব্ধ	949 নাম : শুভঙ্কর সরকার পিতার নাম: দীপক কুমার সরকার বাড়ির নং : n0158 বয়স : 33 লিঙ্গ : পুরুষ	WSU1402809 ফটো উপলব্ধ
950 নাম : প্রভাত সরকার পিতার নাম: পঞ্চানন সরকার বাড়ির নং : n0158 বয়স : 36 লিঙ্গ : পুরুষ	FWC2431906 ফটো উপলব্ধ	951 নাম : দিলীপ সরকার পিতার নাম: দীনেশ সরকার বাড়ির নং : n0158 বয়স : 61 লিঙ্গ : পুরুষ	WB/36/255/105797 ফটো উপলব্ধ	952 নাম : সূর্যাবালা সরকার স্বামীর নাম: দীনেশ সরকার বাড়ির নং : n0158 বয়স : 81 লিঙ্গ : মহিলা	WB/36/255/105559 ফটো উপলব্ধ
953 নাম : চিত্রা সরকার স্বামীর নাম: ননীকান্ত সরকার বাড়ির নং : n0192 বয়স : 31 লিঙ্গ : মহিলা	WSU1875434 ফটো উপলব্ধ	954 নাম : মামনি সরকার স্বামীর নাম: গোপাল সরকার বাড়ির নং : n0192 বয়স : 29 লিঙ্গ : মহিলা	WSU1875426 ফটো উপলব্ধ	955 নাম : চন্দনা সরকার স্বামীর নাম: অখিল সরকার বাড়ির নং : n0174 বয়স : 35 লিঙ্গ : মহিলা	WSU1756428 ফটো উপলব্ধ
956 নাম : অবনী সরকার পিতার নাম: অমল্য সরকার বাড়ির নং : n0203 বয়স : 59 লিঙ্গ : পুরুষ	WSU2512333 ফটো উপলব্ধ	957 নাম : জয়দেব সরকার পিতার নাম: অবনী সরকার বাড়ির নং : এন0203 বয়স : 20 লিঙ্গ : পুরুষ	WSU2440204 ফটো উপলব্ধ	958 নাম : সুদেবী সরকার স্বামীর নাম: অমল্য সরকার বাড়ির নং : n0214 বয়স : 71 লিঙ্গ : মহিলা	WB/36/255/105661 ফটো উপলব্ধ
959 নাম : শ্রীকান্ত সরকার পিতার নাম: রঙ্গলাল সরকার বাড়ির নং : n0195 বয়স : 54 লিঙ্গ : পুরুষ	WB/36/255/105387 ফটো উপলব্ধ	960 নাম : গোপাল সরকার পিতার নাম: চন্ডীচরণ সরকার বাড়ির নং : n0192 বয়স : 40 লিঙ্গ : পুরুষ	FWC2093821 ফটো উপলব্ধ	961 নাম : বলরাম সরকার পিতার নাম: চন্ডীচরণ সরকার বাড়ির নং : n0154 বয়স : 66 লিঙ্গ : পুরুষ	WB/36/255/105350 ফটো উপলব্ধ
962 নাম : শতদল সরকার স্বামীর নাম: চন্ডীচরণ সরকার বাড়ির নং : n0154 বয়স : 86 লিঙ্গ : মহিলা	WB/36/255/105337 ফটো উপলব্ধ	963 নাম : কর্নধর সরকার পিতার নাম: পরিমল সরকার বাড়ির নং : n0153 বয়স : 44 লিঙ্গ : পুরুষ	FWC2093573 ফটো উপলব্ধ	964 নাম : দীপিকা সরকার পিতার নাম: সুকলাল সরকার বাড়ির নং : n0152 বয়স : 30 লিঙ্গ : মহিলা	WSU1680792 ফটো উপলব্ধ
965 নাম : বিষ্ণুপদ সরকার পিতার নাম: অমল্য সরকার বাড়ির নং : n0214 বয়স : 53 লিঙ্গ : পুরুষ	WB/36/255/105226 ফটো উপলব্ধ	966 নাম : সরস্বতী সরকার স্বামীর নাম: রবিন সরকার বাড়ির নং : n0213 বয়স : 49 লিঙ্গ : মহিলা	WSU2400489 ফটো উপলব্ধ	967 নাম : মৃত্যঞ্জয় সরকার পিতার নাম: ধনঞ্জয় সরকার বাড়ির নং : n0198 বয়স : 32 লিঙ্গ : পুরুষ	WSU1402783 ফটো উপলব্ধ
968 নাম : তাপসীবালা সরকার স্বামীর নাম: ধনঞ্জয় সরকার বাড়ির নং : n0198 বয়স : 51 লিঙ্গ : মহিলা	WB/36/255/105389 ফটো উপলব্ধ	969 নাম : ধনঞ্জয় সরকার পিতার নাম: সতীশ সরকার বাড়ির নং : n0198 বয়স : 56 লিঙ্গ : পুরুষ	WSU2452753 ফটো উপলব্ধ	970 নাম : অর্চনাবালা সরকার স্বামীর নাম: নীরেন সরকার বাড়ির নং : n0197 বয়স : 55 লিঙ্গ : মহিলা	WB/36/255/105391 ফটো উপলব্ধ
971 নাম : নীরেন সরকার পিতার নাম: ধরনী সরকার বাড়ির নং : n0197 বয়স : 63 লিঙ্গ : পুরুষ	WB/36/255/105103 ফটো উপলব্ধ	972 নাম : বিধান সরকার পিতার নাম: অমল্য সরকার বাড়ির নং : n0196 বয়স : 41 লিঙ্গ : পুরুষ	FWC2093797 ফটো উপলব্ধ	973 নাম : কৌশল্যা সরকার স্বামীর নাম: সূর্যকান্ত সরকার বাড়ির নং : n0195 বয়স : 48 লিঙ্গ : মহিলা	WB/36/255/105867 ফটো উপলব্ধ
974 নাম : শ্রীনিবাস সরকার পিতার নাম: রঙ্গলাল সরকার বাড়ির নং : n0195 বয়স : 39 লিঙ্গ : পুরুষ	FWC2093847 ফটো উপলব্ধ	975 নাম : প্রশান্ত সরকার পিতার নাম: হারানচন্দ্র সরকার বাড়ির নং : n0139 বয়স : 63 লিঙ্গ : পুরুষ	WSU2187896 ফটো উপলব্ধ	976 নাম : মিঠু সরকার স্বামীর নাম: দীপক সরকার বাড়ির নং : n0158 বয়স : 53 লিঙ্গ : মহিলা	WSU2187904 ফটো উপলব্ধ

977	WSU2187870	নাম : একান্ত সরকার পিতার নাম: হারান সরকার বাড়ির নং : n0177 বয়স : 67 লিঙ্গ : পুরুষ	ফটো উপলব্ধ	978	WSU1216456	নাম : কাকলী সরকার স্বামীর নাম: বিকাশ চন্দ্র সরকার বাড়ির নং : n0160 বয়স : 34 লিঙ্গ : মহিলা	ফটো উপলব্ধ	979	WSU2096394	নাম : বিষ্ণুপদ সরকার পিতার নাম: কুটিশ্বর সরকার বাড়ির নং : n0202 বয়স : 63 লিঙ্গ : পুরুষ	ফটো উপলব্ধ
980	WSU2013423	নাম : সুলেখা সরকার পিতার নাম: কার্তিক সরকার বাড়ির নং : n0179 বয়স : 27 লিঙ্গ : মহিলা	ফটো উপলব্ধ	981	WSU1945658	নাম : যুথিকা সরকার স্বামীর নাম: সত্যম সরকার বাড়ির নং : n0172 বয়স : 29 লিঙ্গ : মহিলা	ফটো উপলব্ধ	982	WSU1756394	নাম : সুকান্ত সরকার পিতার নাম: শীতল সরকার বাড়ির নং : n0132 বয়স : 29 লিঙ্গ : পুরুষ	ফটো উপলব্ধ
983	WSU1756386	নাম : পান্ডব সরকার পিতার নাম: অনিল সরকার বাড়ির নং : n0169 বয়স : 29 লিঙ্গ : পুরুষ	ফটো উপলব্ধ	984	WSU1756360	নাম : সুদীপ সরকার পিতার নাম: বিষ্ণুপদ সরকার বাড়ির নং : n0214 বয়স : 32 লিঙ্গ : পুরুষ	ফটো উপলব্ধ	985	WSU2013464	নাম : বন্দনা সরকার স্বামীর নাম: প্রদীপ সরকার বাড়ির নং : এন0210 বয়স : 26 লিঙ্গ : মহিলা	ফটো উপলব্ধ
986	WSU1346295	নাম : দুর্গা সরকার স্বামীর নাম: কমল সরকার বাড়ির নং : n0132 বয়স : 35 লিঙ্গ : মহিলা	ফটো উপলব্ধ	987	WSU2197176	নাম : অর্পিতা সরকার স্বামীর নাম: অমিয় সরকার বাড়ির নং : এন0135 বয়স : 23 লিঙ্গ : মহিলা	ফটো উপলব্ধ	988	FWC2431922	নাম : চম্পা সরকার স্বামীর নাম: কর্ণধর সরকার বাড়ির নং : n0153 বয়স : 36 লিঙ্গ : মহিলা	ফটো উপলব্ধ
989	WSU2196954	নাম : মিতা সরকার পিতার নাম: বিশ্বনাথ সরকার বাড়ির নং : এন0210 বয়স : 24 লিঙ্গ : মহিলা	ফটো উপলব্ধ	990	WSU2197044	নাম : বিপ্লব সরকার পিতার নাম: বিজয় সরকার বাড়ির নং : এন0190 বয়স : 23 লিঙ্গ : পুরুষ	ফটো উপলব্ধ	991	WSU2440188	নাম : রিয়া সরকার পিতার নাম: বিশ্বজিৎ সরকার বাড়ির নং : এন0190 বয়স : 20 লিঙ্গ : মহিলা	ফটো উপলব্ধ
992	WSU2196970	নাম : প্রিয়া সরকার পিতার নাম: প্রদীপ সরকার বাড়ির নং : এন0201 বয়স : 24 লিঙ্গ : মহিলা	ফটো উপলব্ধ	993	WSU2197051	নাম : স্মৃতি সরকার পিতার নাম: শ্রীকান্ত সরকার বাড়ির নং : এন0195 বয়স : 23 লিঙ্গ : মহিলা	ফটো উপলব্ধ	994	WSU2197077	নাম : প্রিয়ান্বিতা সরকার পিতার নাম: ভরত সরকার বাড়ির নং : এন0163 বয়স : 23 লিঙ্গ : মহিলা	ফটো উপলব্ধ
995	WSU2196962	নাম : সম্রাট সরকার পিতার নাম: রাসু সরকার বাড়ির নং : এন0139 বয়স : 24 লিঙ্গ : পুরুষ	ফটো উপলব্ধ	996	WSU2196988	নাম : রাখী সরকার পিতার নাম: বিশ্বজিৎ সরকার বাড়ির নং : এন0167 বয়স : 23 লিঙ্গ : মহিলা	ফটো উপলব্ধ	997	WB/36/255/105238	নাম : অরুণ হালদার পিতার নাম: যোগেশ্বর হালদার বাড়ির নং : n0187 বয়স : 71 লিঙ্গ : পুরুষ	ফটো উপলব্ধ
998	WB/36/255/105168	নাম : ভাদু হালদার স্বামীর নাম: অরুণ হালদার বাড়ির নং : n0187 বয়স : 61 লিঙ্গ : মহিলা	ফটো উপলব্ধ	999	WSU1216506	নাম : স্বরূপ হালদার পিতার নাম: অরুণ হালদার বাড়ির নং : n0185 বয়স : 35 লিঙ্গ : পুরুষ	ফটো উপলব্ধ	1000	FWC2390615	নাম : আভা মাঝি স্বামীর নাম: বিষ্ণুপদ মাঝি বাড়ির নং : n0187 বয়স : 41 লিঙ্গ : মহিলা	ফটো উপলব্ধ
1001	WSU1216498	নাম : অরুণ হালদার পিতার নাম: অরুণ হালদার বাড়ির নং : n0185 বয়স : 34 লিঙ্গ : পুরুষ	ফটো উপলব্ধ	1002	UWL1721513	নাম : মানসি ব্যানার্জী পিতার নাম: দিলীপ ব্যানার্জী বাড়ির নং : এন0189 বয়স : 33 লিঙ্গ : মহিলা	ফটো উপলব্ধ	1003	WSU2497774	নাম : প্রতিভা সরকার স্বামীর নাম: প্রভাস সরকার বাড়ির নং : এন0199 বয়স : 19 লিঙ্গ : মহিলা	ফটো উপলব্ধ
1004	WSU2497832	নাম : চঞ্চল সরকার পিতার নাম: উজ্জল সরকার বাড়ির নং : এন0180 বয়স : 20 লিঙ্গ : পুরুষ	ফটো উপলব্ধ	1005	WSU2497840	নাম : রাকেশ সরকার পিতার নাম: কমল সরকার বাড়ির নং : এন0132 বয়স : 19 লিঙ্গ : পুরুষ	ফটো উপলব্ধ	1006	WSU2497899	নাম : শম্পা বৈরাগী পিতার নাম: বিজয় বৈরাগী বাড়ির নং : এন0183 বয়স : 19 লিঙ্গ : মহিলা	ফটো উপলব্ধ

1007	1	WSU2518454	নাম : সোনালী খাতুন স্বামীর নাম: সামসুদ্দিন শেখ বাড়ির নং : এন0104 বয়স : 22 লিঙ্গ : মহিলা	ফটো উপলব্ধ
1008	2	WSU2518488	নাম : দীপশিখা সরকার পিতার নাম: তাপস সরকার বাড়ির নং : এন0158 বয়স : 18 লিঙ্গ : মহিলা	ফটো উপলব্ধ
1009	2	WSU2518579	নাম : দেবব্রত সরকার পিতার নাম: বরণ সরকার বাড়ির নং : এন0150 বয়স : 18 লিঙ্গ : পুরুষ	ফটো উপলব্ধ
1010	2	WSU2518595	নাম : ববি মন্ডল সরকার স্বামীর নাম: শুভঙ্কর সরকার বাড়ির নং : এন0158 বয়স : 30 লিঙ্গ : মহিলা	ফটো উপলব্ধ
1011	1	WSU2518603	নাম : দীপ মাঝি পিতার নাম: বচ্চন মাঝি বাড়ির নং : এন0061 বয়স : 18 লিঙ্গ : পুরুষ	ফটো উপলব্ধ
1012	2	WSU2518611	নাম : কোয়েল সরকার পিতার নাম: প্রমথ সরকার বাড়ির নং : এন0211 বয়স : 18 লিঙ্গ : মহিলা	ফটো উপলব্ধ
1013	1	WSU2518637	নাম : বকুল মাঝি স্বামীর নাম: অলোক মাঝি বাড়ির নং : এন0057 বয়স : 27 লিঙ্গ : মহিলা	ফটো উপলব্ধ
1014	1	WSU2518645	নাম : সঞ্জিত মাঝি পিতার নাম: সিদ্ধেশ্বর মাঝি বাড়ির নং : এন0069 বয়স : 18 লিঙ্গ : পুরুষ	ফটো উপলব্ধ
1015	1	WSU2527562	নাম : রাজীব মিদ্যা পিতার নাম: রফিক মিদ্যা বাড়ির নং : এন0099 বয়স : 31 লিঙ্গ : পুরুষ	ফটো উপলব্ধ

নির্বাচক সংখ্যার সারসংক্ষেপ :								
A) নির্বাচকের সংখ্যা :								
	নির্বাচক তালিকার প্রকৃতি	নির্বাচক তালিকার পরিচিতি :	নির্বাচকের সংখ্যা :					
			পুরুষ	মহিলা	তৃতীয় লিঙ্গ	মোট		
I	মূল তালিকা	মূল তালিকা	বিশেষ নিবিড় সংশোধনী ২০২৬-এর চূড়ান্ত ভোটার তালিকা		522	484	0	1006
II	1- সংযোজন তালিকা	সংযোজনী 1	বিশেষ সংক্ষিপ্ত সংশোধন 2026		4	5	0	9
III	2- বিয়োজন তালিকা	সংযোজনী 1	বিশেষ সংক্ষিপ্ত সংশোধন 2026		0	0	0	0
IV	'লিঙ্গ ক্ষেত্রের' পরিবর্তনের কারণে পার্থক্য			0	0	0	0	
নির্বাচকের মোট সংখ্যা (I+II-III+IV)				526	489	0	1015	
B) ক্রটি সংশোধনের সংখ্যা :								
নির্বাচক তালিকার প্রকৃতি	নির্বাচক তালিকার পরিচিতি :	ক্রটি সংশোধনের সংখ্যা :						
সংযোজনী 1	বিশেষ সংক্ষিপ্ত সংশোধন 2026	0						

নির্বাচক নিবন্ধন আধিকারিকের স্বাক্ষর

E-মৃত, S-স্থানান্তরিত, R-একাধিকবার অন্তর্ভুক্ত, M-নিখোঁজ, Q-যোগ্য নহে