

## নির্বাচক তালিকা 2026 S25 পশ্চিমবঙ্গ

বিধানসভা নির্বাচনক্ষেত্রের নং, নাম ও সংরক্ষণের স্থিতি : 257 - ইন্দাস (তপশীলি জাতি)		অংশ নং : 36																			
বিধানসভা নির্বাচনক্ষেত্রটি যে লোকসভা নির্বাচনক্ষেত্রের / ক্ষেত্রসমূহের অন্তর্ভুক্ত তার নং, নাম ও সংরক্ষণ স্থিতি : 37 - বিষ্ণুপুর (তপশীলি জাতি)																					
1. সংশোধনের পূর্ণ বিবরণ																					
সংশোধনের বৎসর :	2026	নির্বাচক তালিকার পরিচিতি : বিশেষ নিবিড় সংশোধনী ২০২৬-এর চূড়ান্ত ভোটের তালিকা																			
ভিত্তি তারিখ :	01-01-2026																				
সংশোধনের প্রকৃতি :	বিশেষ নিবিড় সংশোধনী 2026																				
প্রকাশনার তারিখ :	28-02-2026																				
2. অংশ ও নির্বাচনী এলাকার পূর্ণ বিবরণ :																					
অংশের ভাগ নং ও নাম :																					
1-বেলগড়িয়া		<table style="width: 100%; border-collapse: collapse;"> <tr> <td style="width: 50%;">প্রধান শহর/গ্রাম</td> <td style="width: 50%;">: বেলগড়িয়া</td> </tr> <tr> <td>ওয়ার্ড</td> <td>:</td> </tr> <tr> <td>থানা</td> <td>: পাক্রসায়ের</td> </tr> <tr> <td>গ্রাম পঞ্চায়েত</td> <td>: বালসী - 2</td> </tr> <tr> <td>ব্লক</td> <td>: পাক্রসায়ের</td> </tr> <tr> <td>মহকুমা</td> <td>: বিষ্ণুপুর</td> </tr> <tr> <td>জেলা</td> <td>: বাঁকুড়া</td> </tr> <tr> <td>পিন</td> <td>: 722206</td> </tr> </table>				প্রধান শহর/গ্রাম	: বেলগড়িয়া	ওয়ার্ড	:	থানা	: পাক্রসায়ের	গ্রাম পঞ্চায়েত	: বালসী - 2	ব্লক	: পাক্রসায়ের	মহকুমা	: বিষ্ণুপুর	জেলা	: বাঁকুড়া	পিন	: 722206
প্রধান শহর/গ্রাম	: বেলগড়িয়া																				
ওয়ার্ড	:																				
থানা	: পাক্রসায়ের																				
গ্রাম পঞ্চায়েত	: বালসী - 2																				
ব্লক	: পাক্রসায়ের																				
মহকুমা	: বিষ্ণুপুর																				
জেলা	: বাঁকুড়া																				
পিন	: 722206																				
2-পানপুষ্করিণী																					
3. ভোট গ্রহন কেন্দ্রের পূর্ণ বিবরণ :																					
ভোট গ্রহন কেন্দ্রের নং, নাম :		ভোট গ্রহন কেন্দ্রের শ্রেণী :		গ্রামীণ																	
36 - পানপুষ্করিণী প্রাথমিক বিদ্যালয় (উত্তর)		এই অংশে সহায়ক ভোটগ্রহন কেন্দ্রের সংখ্যা		0																	
ভোট গ্রহন কেন্দ্রের ঠিকানা :		:																			
পানপুষ্করিণী প্রাথমিক বিদ্যালয় (উত্তর), পানপুষ্করিণী																					
4. নির্বাচকের সংখ্যা :																					
প্রথম ক্রমিক নং	শেষ ক্রমিক নং	মোট সংখ্যা																			
		পুরুষ	মহিলা	তৃতীয় লিঙ্গ	মোট																
1	710	372	338	0	710																

নির্বাচক নিবন্ধন আধিকারিকের স্বাক্ষর

Nazri Naksha



Google Map View



Polling Station Building Front View



Polling Station Front View



Cad View

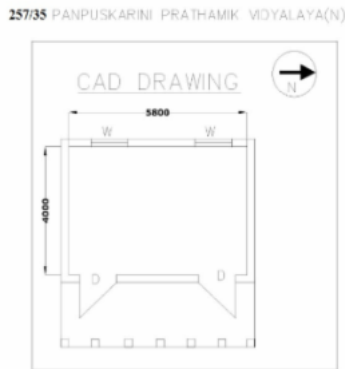

Key MAP View



1 নাম : অমিত কুমার দে পিতার নাম: মধুসুদন দে বাড়ির নং : ন্দ বয়স : 26 লিঙ্গ : পুরুষ	WSU1945849 ফটো উপলব্ধ	2 নাম : অরিজা খাঁ পিতার নাম: হরেকৃষ্ণ খাঁ বাড়ির নং : n0046 বয়স : 26 লিঙ্গ : পুরুষ	WSU1945856 ফটো উপলব্ধ	3 নাম : শিল্পা খাঁ স্বামীর নাম: নিশীথ খাঁ বাড়ির নং : n0049 বয়স : 28 লিঙ্গ : মহিলা	WSU1901305 ফটো উপলব্ধ
4 নাম : সুরজিৎ খাঁ পিতার নাম: কর্তিক খাঁ বাড়ির নং : n0034 বয়স : 26 লিঙ্গ : পুরুষ	WSU1945781 ফটো উপলব্ধ	5 নাম : রিখা খাঁ পিতার নাম: নারায়ণ চন্দ্র খাঁ বাড়ির নং : এন0047 বয়স : 25 লিঙ্গ : পুরুষ	WSU2013720 ফটো উপলব্ধ	6 নাম : সুদীপ খাঁ পিতার নাম: গণেশ খাঁ বাড়ির নং : n0038 বয়স : 24 লিঙ্গ : পুরুষ	WSU2175081 ফটো উপলব্ধ
7 নাম : অনুশ্রী দে পিতার নাম: বীরেন দে বাড়ির নং : n0055 বয়স : 24 লিঙ্গ : মহিলা	WSU2175065 ফটো উপলব্ধ	8 নাম : চুমকী চৌধুরী দে স্বামীর নাম: তনয় দে বাড়ির নং : এন0055 বয়স : 27 লিঙ্গ : মহিলা	WSU2041457 ফটো উপলব্ধ	9 নাম : কৌশিক দে পিতার নাম: বামাপদ দে বাড়ির নং : এন0059 বয়স : 25 লিঙ্গ : পুরুষ	WSU2013704 ফটো উপলব্ধ
10 নাম : অরিজিৎ দে পিতার নাম: সুভাষ চন্দ্র দে বাড়ির নং : এন0059 বয়স : 24 লিঙ্গ : পুরুষ	WSU2174969 ফটো উপলব্ধ	11 নাম : অক্ষয় কুমার দে পিতার নাম: সুভাষ চন্দ্র দে বাড়ির নং : এন0057 বয়স : 26 লিঙ্গ : পুরুষ	WSU1945864 ফটো উপলব্ধ	12 নাম : পূজা দে স্বামীর নাম: সৌমেন দে বাড়ির নং : n0052 বয়স : 27 লিঙ্গ : মহিলা	WSU2175032 ফটো উপলব্ধ
13 নাম : সৌমিত্র দে পিতার নাম: রামপ্রসাদ দে বাড়ির নং : এন0069 বয়স : 25 লিঙ্গ : পুরুষ	WSU2013738 ফটো উপলব্ধ	14 নাম : নিপা দে স্বামীর নাম: আনন্দ দে বাড়ির নং : এন0058 বয়স : 25 লিঙ্গ : মহিলা	WSU2013746 ফটো উপলব্ধ	15 নাম : সঞ্জীব প্রমাণিক পিতার নাম: শ্যামল প্রমাণিক বাড়ির নং : n0101 বয়স : 24 লিঙ্গ : পুরুষ	WSU2175230 ফটো উপলব্ধ
16 নাম : শাশ্বতী পাত্র দে স্বামীর নাম: পঙ্কজ দে বাড়ির নং : এন0067 বয়স : 30 লিঙ্গ : মহিলা	NFN2394534 ফটো উপলব্ধ	17 নাম : রুমা বাগ্দী স্বামীর নাম: লালচাঁদ বাগ্দী বাড়ির নং : এন0013 বয়স : 23 লিঙ্গ : মহিলা	WSU2197283 ফটো উপলব্ধ	18 নাম : অধীর বাগ্দী পিতার নাম: কেবল মাঝি বাড়ির নং : n0013 বয়স : 55 লিঙ্গ : পুরুষ	WSU2101293 ফটো উপলব্ধ
19 নাম : লালচাঁদ বাগ্দী পিতার নাম: অধীর বাগ্দী বাড়ির নং : n0013 বয়স : 29 লিঙ্গ : পুরুষ	WSU1680834 ফটো উপলব্ধ	20 নাম : নিয়তি বাগ্দী স্বামীর নাম: অধীর মাঝি বাড়ির নং : n0013 বয়স : 50 লিঙ্গ : মহিলা	WSU2101285 ফটো উপলব্ধ	21 নাম : সুস্মা মাঝি স্বামীর নাম: দীননাথ মাঝি বাড়ির নং : এন0003 বয়স : 25 লিঙ্গ : মহিলা	WSU2013589 ফটো উপলব্ধ
22 নাম : মাস্তু মাঝি স্বামীর নাম: অভিজিৎ মাঝি বাড়ির নং : এন0004 বয়স : 31 লিঙ্গ : মহিলা	WSU2041440 ফটো উপলব্ধ	23 নাম : চিরঞ্জিত মাঝি পিতার নাম: রাম সুধীর মাঝি বাড়ির নং : n0029 বয়স : 28 লিঙ্গ : পুরুষ	WSU1474576 ফটো উপলব্ধ	24 নাম : প্রেম কুমার মাঝি পিতার নাম: ডাল মাঝি বাড়ির নং : এন0099 বয়স : 25 লিঙ্গ : পুরুষ	WSU2013688 ফটো উপলব্ধ
25 নাম : শিল্পা মাঝি স্বামীর নাম: বিশজিৎ মাঝি বাড়ির নং : এন0010 বয়স : 25 লিঙ্গ : মহিলা	WSU2013654 ফটো উপলব্ধ	26 নাম : তনুশ্রী মাঝি স্বামীর নাম: সুমন মাঝি বাড়ির নং : এন0078 বয়স : 27 লিঙ্গ : মহিলা	WSU2013647 ফটো উপলব্ধ	27 নাম : কবিতা মাঝি স্বামীর নাম: অরুণ মাঝি বাড়ির নং : এন0102 বয়স : 28 লিঙ্গ : মহিলা	WSU2013662 ফটো উপলব্ধ
28 নাম : ফুলচাঁদ মাঝি পিতার নাম: গগন মাঝি বাড়ির নং : এন0076 বয়স : 25 লিঙ্গ : পুরুষ	WSU2013696 ফটো উপলব্ধ	29 নাম : অর্চনা মাঝি স্বামীর নাম: বামাপদ মাঝি বাড়ির নং : এন0105 বয়স : 25 লিঙ্গ : মহিলা	WSU2013670 ফটো উপলব্ধ	30 নাম : হীরু বাগ্দী পিতার নাম: উৎপল বাগ্দী বাড়ির নং : এন0022 বয়স : 25 লিঙ্গ : পুরুষ	WSU2013761 ফটো উপলব্ধ

31 নাম : প্রসেনজিৎ মাঝি পিতার নাম: রামসুধীর মাঝি বাড়ির নং : এন0029 বয়স : 25 লিঙ্গ : পুরুষ	WSU2013712 ফটো উপলব্ধ	32 নাম : সুপর্ণা মাঝী স্বামীর নাম: আমির মাঝী বাড়ির নং : এন0022 বয়স : 30 লিঙ্গ : মহিলা	WSU2013753 ফটো উপলব্ধ	33 নাম : পরিতোষ মাঝি পিতার নাম: কার্তিক মাঝি বাড়ির নং : n0027 বয়স : 37 লিঙ্গ : পুরুষ	WSU0145268 ফটো উপলব্ধ
34 নাম : জ্যোৎস্না মাঝি স্বামীর নাম: সন্তোষ মাঝি বাড়ির নং : n0027 বয়স : 38 লিঙ্গ : মহিলা	FWC2269256 ফটো উপলব্ধ	35 নাম : সন্তোষ মাঝি পিতার নাম: কার্তিক মাঝি বাড়ির নং : n0027 বয়স : 42 লিঙ্গ : পুরুষ	FWC1883537 ফটো উপলব্ধ	36 নাম : মায়ী মাঝি স্বামীর নাম: কার্তিক মাঝি বাড়ির নং : n0027 বয়স : 65 লিঙ্গ : মহিলা	WB/36/255/090121 ফটো উপলব্ধ
37 নাম : কার্তিক মাঝি পিতার নাম: পাগল মাঝি বাড়ির নং : n0027 বয়স : 69 লিঙ্গ : পুরুষ	WB/36/255/090044 ফটো উপলব্ধ	38 নাম : বাঁকুবালা মাঝি স্বামীর নাম: পাগল মাঝি বাড়ির নং : n0027 বয়স : 97 লিঙ্গ : মহিলা	WB/36/255/090007 ফটো উপলব্ধ	39 নাম : বরণ মাঝি পিতার নাম: গোপাল মাঝি বাড়ির নং : n0026 বয়স : 39 লিঙ্গ : পুরুষ	FWC2269231 ফটো উপলব্ধ
40 নাম : বেদনা মাঝি স্বামীর নাম: অসিত মাঝি বাড়ির নং : n0026 বয়স : 52 লিঙ্গ : মহিলা	WB/36/255/090077 ফটো উপলব্ধ	41 নাম : বাসুদেব মাঝি পিতার নাম: শংকর মাঝি বাড়ির নং : n0019 বয়স : 36 লিঙ্গ : পুরুষ	WSU0145557 ফটো উপলব্ধ	42 নাম : সারথী মাঝি স্বামীর নাম: শংকর মাঝি বাড়ির নং : n0019 বয়স : 59 লিঙ্গ : মহিলা	WB/36/255/090074 ফটো উপলব্ধ
43 নাম : চন্দনা মাঝি পিতার নাম: দুঃখীরাম মাঝি বাড়ির নং : n0018 বয়স : 43 লিঙ্গ : মহিলা	FWC1883446 ফটো উপলব্ধ	44 নাম : মালতী মাঝি স্বামীর নাম: দুঃখীরাম মাঝি বাড়ির নং : n0018 বয়স : 65 লিঙ্গ : মহিলা	WB/36/255/090101 ফটো উপলব্ধ	45 নাম : ধনঞ্জয় মাঝি পিতার নাম: শিব মাঝি বাড়ির নং : n0017 বয়স : 29 লিঙ্গ : পুরুষ	WSU1680842 ফটো উপলব্ধ
46 নাম : সনাতন মাঝি পিতার নাম: শিব মাঝি বাড়ির নং : n0017 বয়স : 36 লিঙ্গ : পুরুষ	WSU0145573 ফটো উপলব্ধ	47 নাম : লক্ষ্মীবালা মাঝি স্বামীর নাম: শিব মাঝি বাড়ির নং : n0017 বয়স : 43 লিঙ্গ : মহিলা	FWC1883578 ফটো উপলব্ধ	48 নাম : শিব মাঝি পিতার নাম: পশুপতি মাঝি বাড়ির নং : n0017 বয়স : 58 লিঙ্গ : পুরুষ	WB/36/255/090116 ফটো উপলব্ধ
49 নাম : শ্রীমন্ত মাঝি পিতার নাম: রতন মাঝি বাড়ির নং : n0016 বয়স : 35 লিঙ্গ : পুরুষ	WSU1216613 ফটো উপলব্ধ	50 নাম : বেদনা মাঝি স্বামীর নাম: রতন মাঝি বাড়ির নং : n0016 বয়স : 56 লিঙ্গ : মহিলা	WB/36/255/090129 ফটো উপলব্ধ	51 নাম : রতন মাঝি পিতার নাম: রাধামোহন মাঝি বাড়ির নং : n0016 বয়স : 71 লিঙ্গ : পুরুষ	WSU2454510 ফটো উপলব্ধ
52 নাম : সরস্বতী মাঝি স্বামীর নাম: মনু মাঝি বাড়ির নং : n0015 বয়স : 42 লিঙ্গ : মহিলা	FWC1883602 ফটো উপলব্ধ	53 নাম : মনু মাঝি মায়ের নাম: ভারতী মাঝি বাড়ির নং : n0015 বয়স : 44 লিঙ্গ : পুরুষ	FWC1883594 ফটো উপলব্ধ	54 নাম : উত্তম কুমার মাঝি পিতার নাম: লক্ষন মাঝি বাড়ির নং : n0014 বয়স : 33 লিঙ্গ : পুরুষ	WSU1346477 ফটো উপলব্ধ
55 নাম : ঝনু মাঝি পিতার নাম: শঙ্কর মাঝি বাড়ির নং : n0014 বয়স : 36 লিঙ্গ : পুরুষ	WSU0145524 ফটো উপলব্ধ	56 নাম : স্বপন মাঝি পিতার নাম: লক্ষণ মাঝি বাড়ির নং : n0014 বয়স : 36 লিঙ্গ : পুরুষ	WSU0145516 ফটো উপলব্ধ	57 নাম : শ্রী তাপস মাঝি পিতার নাম: লক্ষণ মাঝি বাড়ির নং : n0014 বয়স : 38 লিঙ্গ : পুরুষ	WSU0145508 ফটো উপলব্ধ
58 নাম : সখীবালা মাঝি স্বামীর নাম: লক্ষণ মাঝি বাড়ির নং : n0014 বয়স : 61 লিঙ্গ : মহিলা	WB/36/255/090206 ফটো উপলব্ধ	59 নাম : লক্ষণ মাঝি পিতার নাম: নলিন মাঝি বাড়ির নং : n0014 বয়স : 65 লিঙ্গ : পুরুষ	WB/36/255/090114 ফটো উপলব্ধ	60 নাম : চিত্তামনি বাগ্দী(মাঝি) স্বামীর নাম: সুশীল মাঝি বাড়ির নং : n0012 বয়স : 33 লিঙ্গ : মহিলা	WSU1474550 ফটো উপলব্ধ

61 নাম : সুশীল মাঝি পিতার নাম: সুবল মাঝি বাড়ির নং : n0012 বয়স : 40 লিঙ্গ : পুরুষ	FWC2094894 ফটো উপলব্ধ	62 নাম : সীমা মাঝি স্বামীর নাম: বাপন মাঝি বাড়ির নং : n0011 বয়স : 30 লিঙ্গ : মহিলা	WSU1578020 ফটো উপলব্ধ	63 নাম : বাপন মাঝি পিতার নাম: রামগোপাল মাঝি বাড়ির নং : n0011 বয়স : 33 লিঙ্গ : পুরুষ	WSU1346451 ফটো উপলব্ধ
64 নাম : মমতা মাঝি স্বামীর নাম: রামগোপাল মাঝি বাড়ির নং : n0011 বয়স : 55 লিঙ্গ : মহিলা	WB/36/255/090009 ফটো উপলব্ধ	65 নাম : রামগোপাল মাঝি পিতার নাম: মাণিক মাঝি বাড়ির নং : n0011 বয়স : 59 লিঙ্গ : পুরুষ	WB/36/255/090013 ফটো উপলব্ধ	66 নাম : অঞ্জলা মাঝি স্বামীর নাম: রনজিৎ মাঝি বাড়ির নং : n0010 বয়স : 52 লিঙ্গ : মহিলা	WB/36/255/090099 ফটো উপলব্ধ
67 নাম : বিশ্বজিৎ মাঝি পিতার নাম: লালমোহন মাঝি বাড়ির নং : n0010 বয়স : 30 লিঙ্গ : পুরুষ	WSU1680800 ফটো উপলব্ধ	68 নাম : চম্পারণী মাঝি স্বামীর নাম: লালমোহন মাঝি বাড়ির নং : n0010 বয়স : 53 লিঙ্গ : মহিলা	WB/36/255/090079 ফটো উপলব্ধ	69 নাম : লালমোহন মাঝি পিতার নাম: বিজয় মাঝি বাড়ির নং : n0010 বয়স : 56 লিঙ্গ : পুরুষ	WB/36/255/090405 ফটো উপলব্ধ
70 নাম : রণজিৎ মাঝি পিতার নাম: বলাই মাঝি বাড়ির নং : n0010 বয়স : 56 লিঙ্গ : পুরুষ	WB/36/255/090110 ফটো উপলব্ধ	71 নাম : সন্ন্যাসী মাঝি পিতার নাম: উত্তম মাঝি বাড়ির নং : n0009 বয়স : 33 লিঙ্গ : পুরুষ	WSU1346444 ফটো উপলব্ধ	72 নাম : বুল্টি মাঝি স্বামীর নাম: রঞ্জন মাঝি বাড়ির নং : n0009 বয়স : 38 লিঙ্গ : মহিলা	FWC2269272 ফটো উপলব্ধ
73 নাম : রঞ্জন মাঝি পিতার নাম: উত্তম মাঝি বাড়ির নং : n0009 বয়স : 38 লিঙ্গ : পুরুষ	FWC2269264 ফটো উপলব্ধ	74 নাম : বকুলা মাঝি স্বামীর নাম: শ্রীকান্ত মাঝি বাড়ির নং : n0009 বয়স : 43 লিঙ্গ : মহিলা	FWC1883479 ফটো উপলব্ধ	75 নাম : শ্রীকান্ত মাঝি পিতার নাম: উত্তম মাঝি বাড়ির নং : n0009 বয়স : 46 লিঙ্গ : পুরুষ	FWC1285121 ফটো উপলব্ধ
76 নাম : সরস্বতী মাঝি স্বামীর নাম: উত্তম মাঝি বাড়ির নং : n0009 বয়স : 61 লিঙ্গ : মহিলা	WB/36/255/090118 ফটো উপলব্ধ	77 নাম : উত্তম মাঝি পিতার নাম: কানাই মাঝি বাড়ির নং : n0009 বয়স : 67 লিঙ্গ : পুরুষ	FWC1285212 ফটো উপলব্ধ	78 নাম : পচাই মাঝি পিতার নাম: বিজয় মাঝি বাড়ির নং : n0008 বয়স : 39 লিঙ্গ : পুরুষ	FWC2269280 ফটো উপলব্ধ
79 নাম : আদরী মাঝি স্বামীর নাম: রাজু মাঝি বাড়ির নং : n0008 বয়স : 40 লিঙ্গ : মহিলা	FWC2269249 ফটো উপলব্ধ	80 নাম : রাজু মাঝি পিতার নাম: বিজয় মাঝি বাড়ির নং : n0008 বয়স : 45 লিঙ্গ : পুরুষ	FWC1883503 ফটো উপলব্ধ	81 নাম : বিজয় মাঝি পিতার নাম: কানাই মাঝি বাড়ির নং : n0008 বয়স : 81 লিঙ্গ : পুরুষ	WB/36/255/090043 ফটো উপলব্ধ
82 নাম : আনন্দ মাঝি পিতার নাম: বিজয় মাঝি বাড়ির নং : n0007 বয়স : 46 লিঙ্গ : পুরুষ	FWC1285113 ফটো উপলব্ধ	83 নাম : পূর্ণচন্দ্র মাঝি পিতার নাম: বিজয় মাঝি বাড়ির নং : n0006 বয়স : 49 লিঙ্গ : পুরুষ	WB/36/255/090341 ফটো উপলব্ধ	84 নাম : যমুনা মাঝি স্বামীর নাম: পূর্ণচন্দ্র মাঝি বাড়ির নং : n0006 বয়স : 49 লিঙ্গ : মহিলা	FWC1285741 ফটো উপলব্ধ
85 নাম : গনেশ মাঝি পিতার নাম: পাগল মাঝি বাড়ির নং : n0003 বয়স : 63 লিঙ্গ : পুরুষ	WB/36/255/090011 ফটো উপলব্ধ	86 নাম : রাহুল মাঝি পিতার নাম: সৌর মাঝি বাড়ির নং : n0002 বয়স : 32 লিঙ্গ : পুরুষ	WSU1474568 ফটো উপলব্ধ	87 নাম : মিলন মাঝি পিতার নাম: সুবল মাঝি বাড়ির নং : n0012 বয়স : 34 লিঙ্গ : পুরুষ	WSU1346469 ফটো উপলব্ধ
88 নাম : অসিত মাঝি পিতার নাম: গোপাল মাঝি বাড়ির নং : n0026 বয়স : 55 লিঙ্গ : পুরুষ	WB/36/255/090012 ফটো উপলব্ধ	89 নাম : চন্দনা মাঝি স্বামীর নাম: সাধন মাঝি বাড়ির নং : n0025 বয়স : 50 লিঙ্গ : মহিলা	WB/36/255/090087 ফটো উপলব্ধ	90 নাম : সাধন মাঝি পিতার নাম: জয়দেব মাঝি বাড়ির নং : n0025 বয়স : 53 লিঙ্গ : পুরুষ	WB/36/255/090014 ফটো উপলব্ধ

91 নাম : রাণীবালা মাঝি স্বামীর নাম: বলাই মাঝি বাড়ির নং : n0024 বয়স : 77 লিঙ্গ : মহিলা	WB/36/255/090107	ফটো উপলব্ধ	92 নাম : তরনী মাঝি পিতার নাম: রাখাল মাঝি বাড়ির নং : n0023 বয়স : 29 লিঙ্গ : পুরুষ	WSU1680859	ফটো উপলব্ধ	93 নাম : রুপা মাঝি স্বামীর নাম: সমীর মাঝি বাড়ির নং : n0023 বয়স : 32 লিঙ্গ : মহিলা	WSU1474527	ফটো উপলব্ধ
94 নাম : সমীর মাঝি পিতার নাম: রাখাল মাঝি বাড়ির নং : n0023 বয়স : 36 লিঙ্গ : পুরুষ	WSU0145722	ফটো উপলব্ধ	95 নাম : তুলসী মাঝি স্বামীর নাম: রাখাল মাঝি বাড়ির নং : n0023 বয়স : 60 লিঙ্গ : মহিলা	WB/36/255/090076	ফটো উপলব্ধ	96 নাম : রাখাল মাঝি পিতার নাম: রাখামোহন মাঝি বাড়ির নং : n0023 বয়স : 62 লিঙ্গ : পুরুষ	WB/36/255/090015	ফটো উপলব্ধ
97 নাম : সাগরিকা মাঝি স্বামীর নাম: তরনী মাঝি বাড়ির নং : এন0023 বয়স : 21 লিঙ্গ : মহিলা	WSU2432193	ফটো উপলব্ধ	98 নাম : অমীর মাঝি পিতার নাম: গোপাল মাঝি বাড়ির নং : n0022 বয়স : 36 লিঙ্গ : পুরুষ	WSU1216605	ফটো উপলব্ধ	99 নাম : কাঞ্চন মাঝি স্বামীর নাম: গোপাল মাঝি বাড়ির নং : n0022 বয়স : 59 লিঙ্গ : মহিলা	WB/36/255/090134	ফটো উপলব্ধ
100 নাম : গোপাল মাঝি পিতার নাম: রাখামোহন মাঝি বাড়ির নং : n0022 বয়স : 64 লিঙ্গ : পুরুষ	WB/36/255/090142	ফটো উপলব্ধ	101 নাম : সাগরবালা মাঝি পিতার নাম: অনুকুল মাঝি বাড়ির নং : n0021 বয়স : 61 লিঙ্গ : মহিলা	WB/36/255/090117	ফটো উপলব্ধ	102 নাম : সুজন মাঝি পিতার নাম: অজিত মাঝি বাড়ির নং : n0020 বয়স : 29 লিঙ্গ : পুরুষ	WSU1680818	ফটো উপলব্ধ
103 নাম : তুলসী মাঝি স্বামীর নাম: অজিত মাঝি বাড়ির নং : n0020 বয়স : 55 লিঙ্গ : মহিলা	WB/36/255/090128	ফটো উপলব্ধ	104 নাম : অজিত মাঝি পিতার নাম: অনুকুল মাঝি বাড়ির নং : n0020 বয়স : 61 লিঙ্গ : পুরুষ	WSU2512200	ফটো উপলব্ধ	105 নাম : কবিতা মাঝি স্বামীর নাম: বাসুদেব মাঝি বাড়ির নং : n0019 বয়স : 35 লিঙ্গ : মহিলা	WSU1474543	ফটো উপলব্ধ
106 নাম : রীনা মাঝি স্বামীর নাম: নবকুমার মাঝি বাড়ির নং : n0119 বয়স : 44 লিঙ্গ : মহিলা	FWC1385814	ফটো উপলব্ধ	107 নাম : দেবরাজ মাঝি পিতার নাম: তপন কুমার মাঝি বাড়ির নং : n0071 বয়স : 24 লিঙ্গ : পুরুষ	WSU2174985	ফটো উপলব্ধ	108 নাম : ভীম মাঝি পিতার নাম: হীরন মাঝি বাড়ির নং : পানপুকুর বয়স : 26 লিঙ্গ : পুরুষ	WSU1945807	ফটো উপলব্ধ
109 নাম : মিন্টু মাঝি পিতার নাম: সুবল মাঝি বাড়ির নং : n0012 বয়স : 28 লিঙ্গ : পুরুষ	WSU1756535	ফটো উপলব্ধ	110 নাম : রুপা মাঝি স্বামীর নাম: অরুণ মাঝি বাড়ির নং : n0005 বয়স : 34 লিঙ্গ : মহিলা	WSU1756543	ফটো উপলব্ধ	111 নাম : কবিতা মাঝি স্বামীর নাম: স্বরূপ মাঝি বাড়ির নং : n0005 বয়স : 33 লিঙ্গ : মহিলা	WSU1756550	ফটো উপলব্ধ
112 নাম : রীতা মাঝি স্বামীর নাম: পচাই মাঝি বাড়ির নং : n0008 বয়স : 34 লিঙ্গ : মহিলা	WSU1756592	ফটো উপলব্ধ	113 নাম : মল্লিকা মাঝি স্বামীর নাম: ধনঞ্জয় মাঝি বাড়ির নং : n0017 বয়স : 34 লিঙ্গ : মহিলা	WSU1756600	ফটো উপলব্ধ	114 নাম : মঙ্গল মাঝি পিতার নাম: স্বপন মাঝি বাড়ির নং : n0024 বয়স : 28 লিঙ্গ : পুরুষ	WSU1756493	ফটো উপলব্ধ
115 নাম : পূজা মাঝি স্বামীর নাম: অজয় মাঝি বাড়ির নং : n0091 বয়স : 36 লিঙ্গ : মহিলা	WSU1945930	ফটো উপলব্ধ	116 নাম : প্রিয়া মাঝি স্বামীর নাম: অভিজিৎ মাঝি বাড়ির নং : এন0090 বয়স : 23 লিঙ্গ : মহিলা	WSU2197374	ফটো উপলব্ধ	117 নাম : মহাদেব মাঝি পিতার নাম: কাজল মাঝি বাড়ির নং : এন0080 বয়স : 23 লিঙ্গ : পুরুষ	WSU2197382	ফটো উপলব্ধ
118 নাম : জবা মাঝি স্বামীর নাম: রাজা মাঝি বাড়ির নং : এন0072 বয়স : 24 লিঙ্গ : মহিলা	WSU2197358	ফটো উপলব্ধ	119 নাম : রুপচাঁদ মাঝি পিতার নাম: পূর্ণ চন্দ্র মাঝি বাড়ির নং : এন0006 বয়স : 22 লিঙ্গ : পুরুষ	WSU2286243	ফটো উপলব্ধ	120 নাম : মিঠু মাঝি পিতার নাম: রুপচাঁদ মাঝি বাড়ির নং : এন0031 বয়স : 22 লিঙ্গ : পুরুষ	WSU2286250	ফটো উপলব্ধ

121 নাম : কবিতা মাঝি স্বামীর নাম: সাহেব মাঝি বাড়ির নং : এন0109 বয়স : 22 লিঙ্গ : মহিলা	WSU2286276 ফটো উপলব্ধ	122 নাম : রাকেশ মাঝি পিতার নাম: তারাপদ মাঝি বাড়ির নং : এন0001 বয়স : 22 লিঙ্গ : পুরুষ	WSU2286300 ফটো উপলব্ধ	123 নাম : সরমা মাঝি স্বামীর নাম: মিন্টু মাঝি বাড়ির নং : এন0012 বয়স : 26 লিঙ্গ : মহিলা	IMW2085561 ফটো উপলব্ধ
124 নাম : লতা মাঝি স্বামীর নাম: মঙ্গল মাঝি বাড়ির নং : এন0024 বয়স : 24 লিঙ্গ : মহিলা	WSU2197309 ফটো উপলব্ধ	125 নাম : মালা মাঝি স্বামীর নাম: তাপস মাঝি বাড়ির নং : এন0089 বয়স : 23 লিঙ্গ : মহিলা	WSU2197317 ফটো উপলব্ধ	126 নাম : সঞ্জয় মাঝি পিতার নাম: শ্রীকান্ত মাঝি বাড়ির নং : এন0009 বয়স : 23 লিঙ্গ : পুরুষ	WSU2197390 ফটো উপলব্ধ
127 নাম : চাঁপা মাঝি স্বামীর নাম: কার্তিক মাঝি বাড়ির নং : এন0114 বয়স : 29 লিঙ্গ : মহিলা	WSU2197291 ফটো উপলব্ধ	128 নাম : রাকেশ মাঝি পিতার নাম: মনু মাঝি বাড়ির নং : এন0015 বয়স : 23 লিঙ্গ : পুরুষ	WSU2197218 ফটো উপলব্ধ	129 নাম : লোকেশ মাঝি পিতার নাম: মনু মাঝি বাড়ির নং : এন0015 বয়স : 20 লিঙ্গ : পুরুষ	WSU2432201 ফটো উপলব্ধ
130 নাম : পূজা মাঝি স্বামীর নাম: সৃজন মাঝি বাড়ির নং : এন0020 বয়স : 25 লিঙ্গ : মহিলা	WSU2006781 ফটো উপলব্ধ	131 নাম : মহুয়া মাঝি স্বামীর নাম: মিলন মাঝি বাড়ির নং : n0113 বয়স : 29 লিঙ্গ : মহিলা	NRZ1724533 ফটো উপলব্ধ	132 নাম : পুষ্পরানী বাগদী মাঝি স্বামীর নাম: রামসুধীর মাঝি বাড়ির নং : n0029 বয়স : 51 লিঙ্গ : মহিলা	WB/36/255/090010 ফটো উপলব্ধ
133 নাম : শান্ত মাঝি পিতার নাম: হারাধন মাঝি বাড়ির নং : n0106 বয়স : 26 লিঙ্গ : পুরুষ	WSU1945799 ফটো উপলব্ধ	134 নাম : প্রশান্ত মাঝি পিতার নাম: নিতাই মাঝি বাড়ির নং : n0108 বয়স : 26 লিঙ্গ : পুরুষ	WSU1945815 ফটো উপলব্ধ	135 নাম : বিশ্বজিৎ মাঝি পিতার নাম: রনজিৎ মাঝি বাড়ির নং : n0004 বয়স : 26 লিঙ্গ : পুরুষ	WSU1945831 ফটো উপলব্ধ
136 নাম : ষষ্ঠী মাঝি স্বামীর নাম: অশোক মাঝি বাড়ির নং : n0118 বয়স : 60 লিঙ্গ : মহিলা	WB/36/255/105327 ফটো উপলব্ধ	137 নাম : বিক্রম মাঝি পিতার নাম: অশোক মাঝি বাড়ির নং : n0117 বয়স : 33 লিঙ্গ : পুরুষ	WSU1346808 ফটো উপলব্ধ	138 নাম : রামসুধীর মাঝি পিতার নাম: ক্ষুদিরাম মাঝি বাড়ির নং : n0029 বয়স : 62 লিঙ্গ : পুরুষ	WB/36/255/090056 ফটো উপলব্ধ
139 নাম : শংকর মাঝি পিতার নাম: পশুপতি মাঝি বাড়ির নং : n0019 বয়স : 65 লিঙ্গ : পুরুষ	WB/36/255/090115 ফটো উপলব্ধ	140 নাম : সন্তু মাঝি পিতার নাম: অসিত মাঝি বাড়ির নং : n0026 বয়স : 29 লিঙ্গ : পুরুষ	WSU1756485 ফটো উপলব্ধ	141 নাম : পঞ্চগনন মাঝি পিতার নাম: পাঁচ মাঝি বাড়ির নং : n0084 বয়স : 26 লিঙ্গ : পুরুষ	WSU1945872 ফটো উপলব্ধ
142 নাম : রাজা মাঝি পিতার নাম: খোকন মাঝি বাড়ির নং : n0072 বয়স : 26 লিঙ্গ : পুরুষ	WSU1945880 ফটো উপলব্ধ	143 নাম : রূপচাঁদ মাঝি পিতার নাম: তারাপদ মাঝি বাড়ির নং : n0079 বয়স : 26 লিঙ্গ : পুরুষ	WSU1945898 ফটো উপলব্ধ	144 নাম : কার্তিক মাঝি পিতার নাম: নবকুমার মাঝি বাড়ির নং : n0114 বয়স : 26 লিঙ্গ : পুরুষ	WSU1945906 ফটো উপলব্ধ
145 নাম : শম্পা মাঝি স্বামীর নাম: বাণ্টু মাঝি বাড়ির নং : n0014 বয়স : 26 লিঙ্গ : মহিলা	WSU1945914 ফটো উপলব্ধ	146 নাম : দীননাথ মাঝি পিতার নাম: গনেশ মাঝি বাড়ির নং : n0003 বয়স : 33 লিঙ্গ : পুরুষ	WSU1346436 ফটো উপলব্ধ	147 নাম : অশোক মাঝি পিতার নাম: সুধীর মাঝি বাড়ির নং : n0115 বয়স : 67 লিঙ্গ : পুরুষ	FWC1385863 ফটো উপলব্ধ
148 নাম : মিলন মাঝি পিতার নাম: মৃত্যুঞ্জয় মাঝি বাড়ির নং : n0113 বয়স : 37 লিঙ্গ : পুরুষ	WSU0148817 ফটো উপলব্ধ	149 নাম : বর্না মাঝি স্বামীর নাম: রূপচাঁদ মাঝি বাড়ির নং : n0032 বয়স : 51 লিঙ্গ : মহিলা	WSU1340975 ফটো উপলব্ধ	150 নাম : রূপচাঁদ মাঝি পিতার নাম: নবকুমার মাঝি বাড়ির নং : n0031 বয়স : 57 লিঙ্গ : পুরুষ	WSU1346329 ফটো উপলব্ধ

151 নাম : অমর মাঝি পিতার নাম: দুঃখীরাম মাঝি বাড়ির নং : n0030 বয়স : 36 লিঙ্গ : পুরুষ	WSU0145474 ফটো উপলব্ধ	152 নাম : রুমা মাঝি স্বামীর নাম: অমর মাঝি বাড়ির নং : n0030 বয়স : 43 লিঙ্গ : মহিলা	WSU1346493 ফটো উপলব্ধ	153 নাম : মিন্টু মাঝি পিতার নাম: লক্ষ্মন মাঝি বাড়ির নং : n0014 বয়স : 28 লিঙ্গ : পুরুষ	WSU1756501 ফটো উপলব্ধ
154 নাম : অনুপা মাঝি স্বামীর নাম: নিমাই মাঝি বাড়ির নং : n0028 বয়স : 33 লিঙ্গ : মহিলা	WSU1756519 ফটো উপলব্ধ	155 নাম : লীলা মাঝি স্বামীর নাম: বরেন মাঝি বাড়ির নং : n0029 বয়স : 35 লিঙ্গ : মহিলা	WSU1474584 ফটো উপলব্ধ	156 নাম : কোয়েল মাঝি স্বামীর নাম: চিরঞ্জিত মাঝি বাড়ির নং : এন0029 বয়স : 20 লিঙ্গ : মহিলা	WSU2421766 ফটো উপলব্ধ
157 নাম : বুল্টি মাঝি স্বামীর নাম: রামকৃষ্ণ মাঝি বাড়ির নং : n0028 বয়স : 43 লিঙ্গ : মহিলা	FWC1883545 ফটো উপলব্ধ	158 নাম : মামনি মাঝি স্বামীর নাম: তাপস মাঝি বাড়ির নং : n0014 বয়স : 29 লিঙ্গ : মহিলা	WSU1756568 ফটো উপলব্ধ	159 নাম : মীরা মাঝি স্বামীর নাম: সন্ন্যাসী মাঝি বাড়ির নং : n0009 বয়স : 35 লিঙ্গ : মহিলা	WSU1756576 ফটো উপলব্ধ
160 নাম : জিৎ মাঝি পিতার নাম: শ্রীকান্ত মাঝি বাড়ির নং : এন0009 বয়স : 21 লিঙ্গ : পুরুষ	WSU2432250 ফটো উপলব্ধ	161 নাম : রুপচাঁদ মাঝি পিতার নাম: শিব মাঝি বাড়ির নং : n0017 বয়স : 28 লিঙ্গ : পুরুষ	WSU1756584 ফটো উপলব্ধ	162 নাম : নিমাই মাঝি পিতার নাম: বংশী মাঝি বাড়ির নং : n0028 বয়স : 36 লিঙ্গ : পুরুষ	WSU0145292 ফটো উপলব্ধ
163 নাম : কলাগী মাঝি স্বামীর নাম: বংশী মাঝি বাড়ির নং : n0028 বয়স : 56 লিঙ্গ : মহিলা	WB/36/255/090111 ফটো উপলব্ধ	164 নাম : নবকুমার মাঝি পিতার নাম: হেলু মাঝি বাড়ির নং : n0114 বয়স : 46 লিঙ্গ : পুরুষ	FWC1386192 ফটো উপলব্ধ	165 নাম : মমতা মাঝি স্বামীর নাম: আনন্দ মাঝি বাড়ির নং : n0007 বয়স : 46 লিঙ্গ : মহিলা	FWC1285709 ফটো উপলব্ধ
166 নাম : সুভাষ মাঝি পিতার নাম: আনন্দ মাঝি বাড়ির নং : এন0007 বয়স : 20 লিঙ্গ : পুরুষ	WSU2423408 ফটো উপলব্ধ	167 নাম : বিলাসী মাঝি স্বামীর নাম: সুধীর মাঝি বাড়ির নং : n0001 বয়স : 73 লিঙ্গ : মহিলা	WB/36/255/090061 ফটো উপলব্ধ	168 নাম : পূর্ণিমা মাঝি স্বামীর নাম: তারাপদ মাঝি বাড়ির নং : n0001 বয়স : 49 লিঙ্গ : মহিলা	WB/36/255/090426 ফটো উপলব্ধ
169 নাম : শ্যামাপদ মাঝি পিতার নাম: সুধীর মাঝি বাড়ির নং : n0001 বয়স : 36 লিঙ্গ : পুরুষ	WSU1176783 ফটো উপলব্ধ	170 নাম : প্রতিমা মাঝি স্বামীর নাম: শ্যামাপদ মাঝি বাড়ির নং : n0001 বয়স : 34 লিঙ্গ : মহিলা	WSU1346428 ফটো উপলব্ধ	171 নাম : কল্পনা মাঝি স্বামীর নাম: ধুবলোচন মাঝি বাড়ির নং : n0002 বয়স : 73 লিঙ্গ : মহিলা	WB/36/255/090108 ফটো উপলব্ধ
172 নাম : গৌরচন্দ্র মাঝি পিতার নাম: ধুবলোচন মাঝি বাড়ির নং : n0002 বয়স : 55 লিঙ্গ : পুরুষ	WB/36/255/090019 ফটো উপলব্ধ	173 নাম : মাধবী মাঝি স্বামীর নাম: গৌরচন্দ্র মাঝি বাড়ির নং : n0002 বয়স : 52 লিঙ্গ : মহিলা	WB/36/255/090106 ফটো উপলব্ধ	174 নাম : মিঠুন কুমার মাঝি পিতার নাম: ধুবলোচন মাঝি বাড়ির নং : n0002 বয়স : 36 লিঙ্গ : পুরুষ	WSU0145060 ফটো উপলব্ধ
175 নাম : প্রতিমা মাঝি স্বামীর নাম: মিঠুন কুমার মাঝি বাড়ির নং : n0002 বয়স : 32 লিঙ্গ : মহিলা	WSU1474535 ফটো উপলব্ধ	176 নাম : আদরী মাঝি স্বামীর নাম: গনেশ মাঝি বাড়ির নং : n0003 বয়স : 58 লিঙ্গ : মহিলা	WB/36/255/090439 ফটো উপলব্ধ	177 নাম : রনজিৎ মাঝি পিতার নাম: গোপাল মাঝি বাড়ির নং : n0004 বয়স : 51 লিঙ্গ : পুরুষ	WB/36/255/090090 ফটো উপলব্ধ
178 নাম : সুমিত্রা মাঝি স্বামীর নাম: রঞ্জিত মাঝি বাড়ির নং : n0004 বয়স : 47 লিঙ্গ : মহিলা	FWC1285386 ফটো উপলব্ধ	179 নাম : ভাস্কর মাঝি পিতার নাম: কানাই মাঝি বাড়ির নং : n0005 বয়স : 73 লিঙ্গ : পুরুষ	WB/36/255/090124 ফটো উপলব্ধ	180 নাম : লতিকা মাঝি স্বামীর নাম: ভাস্কর মাঝি বাড়ির নং : n0005 বয়স : 66 লিঙ্গ : মহিলা	WB/36/255/090429 ফটো উপলব্ধ

181 নাম : স্বরূপ মাঝি পিতার নাম: ভাস্কর মাঝি বাড়ির নং : n0005 বয়স : 35 লিঙ্গ : পুরুষ	WSU1176775 ফটো উপলব্ধ	182 নাম : বাপী মাঝি পিতার নাম: ভাস্কর মাঝি বাড়ির নং : n0005 বয়স : 44 লিঙ্গ : পুরুষ	FWC1883511 ফটো উপলব্ধ	183 নাম : পদ্মা মাঝি স্বামীর নাম: বাপী মাঝি বাড়ির নং : n0005 বয়স : 42 লিঙ্গ : মহিলা	FWC1883529 ফটো উপলব্ধ
184 নাম : চন্দন মাঝি পিতার নাম: বাপী মাঝি বাড়ির নং : এন0005 বয়স : 20 লিঙ্গ : পুরুষ	WSU2421832 ফটো উপলব্ধ	185 নাম : সন্ধ্যা মাঝি পিতার নাম: বংশী মাঝি বাড়ির নং : n0028 বয়স : 29 লিঙ্গ : মহিলা	WSU1875715 ফটো উপলব্ধ	186 নাম : অভিষেক মাঝি পিতার নাম: রামকৃষ্ণ মাঝি বাড়ির নং : এন0028 বয়স : 23 লিঙ্গ : পুরুষ	WSU2432268 ফটো উপলব্ধ
187 নাম : রমেশ মাঝি পিতার নাম: রামকৃষ্ণ মাঝি বাড়ির নং : এন0028 বয়স : 20 লিঙ্গ : পুরুষ	WSU2432219 ফটো উপলব্ধ	188 নাম : আভিজিৎ মাঝি পিতার নাম: রণজিৎ মাঝি বাড়ির নং : n0004 বয়স : 29 লিঙ্গ : পুরুষ	WSU1875731 ফটো উপলব্ধ	189 নাম : জবা মাঝি স্বামীর নাম: পরিতোষ মাঝি বাড়ির নং : n0027 বয়স : 37 লিঙ্গ : মহিলা	WSU1875756 ফটো উপলব্ধ
190 নাম : রাজেন্দ্র বাগ্দী পিতার নাম: সন্তোষ বাগ্দী বাড়ির নং : এন0027 বয়স : 20 লিঙ্গ : পুরুষ	WSU2432227 ফটো উপলব্ধ	191 নাম : গঙ্গা মাঝি স্বামীর নাম: রাহুল মাঝি বাড়ির নং : n0002 বয়স : 27 লিঙ্গ : মহিলা	WSU1875772 ফটো উপলব্ধ	192 নাম : সীমা মাঝি স্বামীর নাম: স্বপন মাঝি বাড়ির নং : n0014 বয়স : 27 লিঙ্গ : মহিলা	WSU1875830 ফটো উপলব্ধ
193 নাম : চন্দনা বাগ্দী স্বামীর নাম: উৎপল বাগ্দী বাড়ির নং : n0022 বয়স : 45 লিঙ্গ : মহিলা	WSU1875848 ফটো উপলব্ধ	194 নাম : উৎপল বাগ্দী পিতার নাম: সুধীর বাগ্দী বাড়ির নং : n0022 বয়স : 47 লিঙ্গ : পুরুষ	WSU1875863 ফটো উপলব্ধ	195 নাম : শীতলা মাঝি পিতার নাম: শংকর মাঝি বাড়ির নং : এন0018 বয়স : 49 লিঙ্গ : মহিলা	WSU2197267 ফটো উপলব্ধ
196 নাম : তাপস মাঝি পিতার নাম: সুকুমার মাঝি বাড়ির নং : এন0018 বয়স : 20 লিঙ্গ : পুরুষ	WSU2421824 ফটো উপলব্ধ	197 নাম : অসিমা মাঝি স্বামীর নাম: বাপী মাঝি বাড়ির নং : এন0103 বয়স : 23 লিঙ্গ : মহিলা	WSU2197366 ফটো উপলব্ধ	198 নাম : সুবল মাঝি পিতার নাম: দুঃখীরাম মাঝি বাড়ির নং : n0012 বয়স : 70 লিঙ্গ : পুরুষ	WSU2339117 ফটো উপলব্ধ
199 নাম : মালতি মাঝি স্বামীর নাম: সুবল মাঝি বাড়ির নং : n0012 বয়স : 65 লিঙ্গ : মহিলা	WSU2339125 ফটো উপলব্ধ	200 নাম : নমিতা বাগ্দী স্বামীর নাম: হিরু বাগ্দী বাড়ির নং : এন0022 বয়স : 19 লিঙ্গ : মহিলা	WSU2497915 ফটো উপলব্ধ	201 নাম : অরুণ মাঝি পিতার নাম: শিবু মাঝি বাড়ির নং : এন0017 বয়স : 20 লিঙ্গ : পুরুষ	WSU2497949 ফটো উপলব্ধ
202 নাম : পার্থ মাঝি পিতার নাম: অমর মাঝি বাড়ির নং : এন0030 বয়স : 21 লিঙ্গ : পুরুষ	WSU2497972 ফটো উপলব্ধ	203 নাম : মামনি মাঝি স্বামীর নাম: সঞ্জয় মাঝি বাড়ির নং : এন0009 বয়স : 19 লিঙ্গ : মহিলা	WSU2498087 ফটো উপলব্ধ	204 নাম : প্রিয়ান্কা মাঝি স্বামীর নাম: রুপচাঁদ মাঝি বাড়ির নং : এন0079 বয়স : 20 লিঙ্গ : মহিলা	WSU2498095 ফটো উপলব্ধ
205 নাম : শুভেন্দু মাঝি পিতার নাম: রনজিত মাঝি বাড়ির নং : এন0009 বয়স : 20 লিঙ্গ : পুরুষ	WSU2499036 ফটো উপলব্ধ				

206 নাম : খুকমনি কুন্ড স্বামীর নাম: ইন্দ্রজিৎ কুন্ড বাড়ির নং : n0033 বয়স : 30 লিঙ্গ : মহিলা	WSU1578079 ফটো উপলব্ধ	207 নাম : শোভনা কুন্ড স্বামীর নাম: অনল কুমার কুন্ড বাড়ির নং : n0033 বয়স : 34 লিঙ্গ : মহিলা	WSU1346584 ফটো উপলব্ধ	208 নাম : অনল কুমার কুন্ড পিতার নাম: সুখদেব কুন্ড বাড়ির নং : n0033 বয়স : 33 লিঙ্গ : পুরুষ	WSU1346592 ফটো উপলব্ধ
209 নাম : বিশুজিৎ কুন্ড পিতার নাম: বাসুদেব কুন্ড বাড়ির নং : n0033 বয়স : 46 লিঙ্গ : পুরুষ	FWC1385103 ফটো উপলব্ধ	210 নাম : ভগবতি কুন্ড স্বামীর নাম: বাসুদেব কুন্ড বাড়ির নং : n0033 বয়স : 63 লিঙ্গ : মহিলা	WB/36/255/108244 ফটো উপলব্ধ	211 নাম : চন্দনা কুন্ড স্বামীর নাম: জয়দেব কুন্ড বাড়ির নং : n0033 বয়স : 51 লিঙ্গ : মহিলা	WB/36/255/108130 ফটো উপলব্ধ
212 নাম : চায়না কুন্ড স্বামীর নাম: সুখদেব কুন্ড বাড়ির নং : n0033 বয়স : 61 লিঙ্গ : মহিলা	WB/36/255/108131 ফটো উপলব্ধ	213 নাম : সুখদেব কুন্ড পিতার নাম: বিভূতিভূষণ কুন্ড বাড়ির নং : n0033 বয়স : 63 লিঙ্গ : পুরুষ	WB/36/255/108409 ফটো উপলব্ধ	214 নাম : ইন্দ্রজিৎ কুন্ড মায়ের নাম: ভগবতী কুন্ড বাড়ির নং : n0033 বয়স : 42 লিঙ্গ : পুরুষ	FWC2093979 ফটো উপলব্ধ
215 নাম : মিতা কুন্ড স্বামীর নাম: বিশুজিৎ কুন্ড বাড়ির নং : n0033 বয়স : 43 লিঙ্গ : মহিলা	FWC2093961 ফটো উপলব্ধ	216 নাম : পরী কুন্ড স্বামীর নাম: শচীনন্দন কুন্ড বাড়ির নং : n0033 বয়স : 68 লিঙ্গ : মহিলা	WB/36/255/108129 ফটো উপলব্ধ	217 নাম : জীবন কুন্ড পিতার নাম: শুকদেব কুন্ড বাড়ির নং : n0033 বয়স : 39 লিঙ্গ : পুরুষ	FWC2094902 ফটো উপলব্ধ
218 নাম : জয়দেব কুন্ড পিতার নাম: বিভূতিভূষণ কুন্ড বাড়ির নং : n0033 বয়স : 58 লিঙ্গ : পুরুষ	WB/36/255/108594 ফটো উপলব্ধ	219 নাম : তুষার কান্তি কুন্ড পিতার নাম: জয়দেব কুন্ড বাড়ির নং : এন0033 বয়স : 30 লিঙ্গ : পুরুষ	WSU1578210 ফটো উপলব্ধ	220 নাম : শচীনন্দন কুন্ড পিতার নাম: বিভূতিভূষণ কুন্ড বাড়ির নং : এন0033 বয়স : 72 লিঙ্গ : পুরুষ	WSU2339240 ফটো উপলব্ধ
221 নাম : তনুশ্রী দাস কুন্ড স্বামীর নাম: তুষার কান্তি কুন্ড বাড়ির নং : এন0033 বয়স : 29 লিঙ্গ : মহিলা	WSU1682368 ফটো উপলব্ধ	222 নাম : বিশুজিত খাঁ পিতার নাম: ধ্রুবলোচন খাঁ বাড়ির নং : এন0050 বয়স : 44 লিঙ্গ : পুরুষ	FWC1887777 ফটো উপলব্ধ	223 নাম : হরেকৃষ্ণ খাঁ পিতার নাম: রাখহরি খাঁ বাড়ির নং : এন0046 বয়স : 65 লিঙ্গ : পুরুষ	WSU2339091 ফটো উপলব্ধ
224 নাম : অঞ্জনা খাঁ স্বামীর নাম: হরেকৃষ্ণ খাঁ বাড়ির নং : এন0046 বয়স : 55 লিঙ্গ : মহিলা	WSU2339109 ফটো উপলব্ধ	225 নাম : সমান্তি খাঁ স্বামীর নাম: বিশুজিত খাঁ বাড়ির নং : এন0050 বয়স : 34 লিঙ্গ : মহিলা	WSU1474725 ফটো উপলব্ধ	226 নাম : মহেশ্বরী খাঁ স্বামীর নাম: ধ্রুবলোচন খাঁ বাড়ির নং : এন0050 বয়স : 67 লিঙ্গ : মহিলা	WSU2339232 ফটো উপলব্ধ
227 নাম : ধ্রুবলোচন খাঁ পিতার নাম: রসময় খাঁ বাড়ির নং : এন0050 বয়স : 73 লিঙ্গ : পুরুষ	FWC2336329 ফটো উপলব্ধ	228 নাম : অনন্ত কুমার খাঁ পিতার নাম: বঙ্কিম বিহারী খাঁ বাড়ির নং : n0042 বয়স : 64 লিঙ্গ : পুরুষ	WB/36/255/108356 ফটো উপলব্ধ	229 নাম : মল্লয়া নন্দী ( খাঁ) স্বামীর নাম: সঞ্জয় খাঁ বাড়ির নং : n0038 বয়স : 28 লিঙ্গ : মহিলা	WSU1756667 ফটো উপলব্ধ
230 নাম : মনোজ খাঁ পিতার নাম: শিশির খাঁ বাড়ির নং : n0043 বয়স : 46 লিঙ্গ : পুরুষ	FWC1527654 ফটো উপলব্ধ	231 নাম : সরোজ খাঁ পিতার নাম: সুনীল বরন খাঁ বাড়ির নং : n0040 বয়স : 30 লিঙ্গ : পুরুষ	WSU1578160 ফটো উপলব্ধ	232 নাম : সুনীলবরন খাঁ পিতার নাম: রামবিলাস খাঁ বাড়ির নং : n0040 বয়স : 63 লিঙ্গ : পুরুষ	WB/36/255/108464 ফটো উপলব্ধ
233 নাম : বন্দনা খাঁ স্বামীর নাম: সুনীল বরন খাঁ বাড়ির নং : n0040 বয়স : 54 লিঙ্গ : মহিলা	WB/36/255/108297 ফটো উপলব্ধ	234 নাম : লক্ষী খাঁ স্বামীর নাম: শিশির খাঁ বাড়ির নং : n0043 বয়স : 63 লিঙ্গ : মহিলা	WB/36/255/108300 ফটো উপলব্ধ	235 নাম : শিশির খাঁ পিতার নাম: বঙ্কিম খাঁ বাড়ির নং : n0043 বয়স : 69 লিঙ্গ : পুরুষ	WSU2395085 ফটো উপলব্ধ

236 নাম : ভনেশ খাঁ পিতার নাম: গৌরহরি খাঁ বাড়ির নং : n0038 বয়স : 45 লিঙ্গ : পুরুষ	FWC1385020 ফটো উপলব্ধ	237 নাম : মনেশ খাঁ পিতার নাম: গৌরহরি খাঁ বাড়ির নং : n0038 বয়স : 47 লিঙ্গ : পুরুষ	FWC2094043 ফটো উপলব্ধ	238 নাম : সরস্বতী খাঁ স্বামীর নাম: গণেশ খাঁ বাড়ির নং : n0038 বয়স : 38 লিঙ্গ : মহিলা	WSU0146852 ফটো উপলব্ধ
239 নাম : গণেশ খাঁ পিতার নাম: গৌরহরি খাঁ বাড়ির নং : n0038 বয়স : 49 লিঙ্গ : পুরুষ	WB/36/255/108538 ফটো উপলব্ধ	240 নাম : সুমিত্রা খাঁ স্বামীর নাম: লক্ষ্মণ খাঁ বাড়ির নং : n0038 বয়স : 56 লিঙ্গ : মহিলা	WB/36/255/108118 ফটো উপলব্ধ	241 নাম : লক্ষ্মণ খাঁ পিতার নাম: গৌরহরি খাঁ বাড়ির নং : n0038 বয়স : 60 লিঙ্গ : পুরুষ	WB/36/255/108466 ফটো উপলব্ধ
242 নাম : সঞ্জয় খাঁ পিতার নাম: ভাস্কর খাঁ বাড়ির নং : n0038 বয়স : 38 লিঙ্গ : পুরুষ	WSU1403005 ফটো উপলব্ধ	243 নাম : সুভদ্রা খাঁ স্বামীর নাম: ভাস্কর খাঁ বাড়ির নং : n0038 বয়স : 61 লিঙ্গ : মহিলা	WB/36/255/108120 ফটো উপলব্ধ	244 নাম : ভাস্কর খাঁ পিতার নাম: গৌরহরি খাঁ বাড়ির নং : n0038 বয়স : 69 লিঙ্গ : পুরুষ	WB/36/255/108615 ফটো উপলব্ধ
245 নাম : দেবব্রত খাঁ পিতার নাম: বিশ্বনাথ খাঁ বাড়ির নং : n0037 বয়স : 31 লিঙ্গ : পুরুষ	WSU1474634 ফটো উপলব্ধ	246 নাম : সুব্রত খাঁ পিতার নাম: বিশ্বনাথ খাঁ বাড়ির নং : n0037 বয়স : 32 লিঙ্গ : পুরুষ	WSU1474667 ফটো উপলব্ধ	247 নাম : গুনধর খাঁ পিতার নাম: রাখহরি খাঁ বাড়ির নং : n0048 বয়স : 66 লিঙ্গ : পুরুষ	WB/36/255/108329 ফটো উপলব্ধ
248 নাম : রীতা রানী খাঁ স্বামীর নাম: পরান খাঁ বাড়ির নং : n0047 বয়স : 45 লিঙ্গ : মহিলা	FWC2094035 ফটো উপলব্ধ	249 নাম : পরান খাঁ পিতার নাম: কুশধ্বজ খাঁ বাড়ির নং : n0047 বয়স : 48 লিঙ্গ : পুরুষ	WB/36/255/108537 ফটো উপলব্ধ	250 নাম : রীতা খাঁ স্বামীর নাম: নারায়ন চন্দ্র খাঁ বাড়ির নং : n0047 বয়স : 48 লিঙ্গ : মহিলা	FWC2094027 ফটো উপলব্ধ
251 নাম : নারায়ন চন্দ্র খাঁ পিতার নাম: কুশধ্বজ খাঁ বাড়ির নং : n0047 বয়স : 54 লিঙ্গ : পুরুষ	FWC1385707 ফটো উপলব্ধ	252 নাম : মাধবী খাঁ স্বামীর নাম: কুশধ্বজ খাঁ বাড়ির নং : n0047 বয়স : 73 লিঙ্গ : মহিলা	WB/36/255/108260 ফটো উপলব্ধ	253 নাম : কুশধ্বজ খাঁ পিতার নাম: রাখহরি খাঁ বাড়ির নং : n0047 বয়স : 78 লিঙ্গ : পুরুষ	WB/36/255/108355 ফটো উপলব্ধ
254 নাম : সোমা দে খাঁ স্বামীর নাম: উজ্জল খাঁ বাড়ির নং : n0045 বয়স : 31 লিঙ্গ : মহিলা	WSU1474733 ফটো উপলব্ধ	255 নাম : উজ্জল খাঁ পিতার নাম: অশোক খাঁ বাড়ির নং : n0045 বয়স : 44 লিঙ্গ : পুরুষ	FWC2094001 ফটো উপলব্ধ	256 নাম : বন্দনা খাঁ স্বামীর নাম: অশোক খাঁ বাড়ির নং : n0045 বয়স : 66 লিঙ্গ : মহিলা	WB/36/255/108322 ফটো উপলব্ধ
257 নাম : মনিকা খাঁ স্বামীর নাম: স্বপন খাঁ বাড়ির নং : n0044 বয়স : 40 লিঙ্গ : মহিলা	FWC2269306 ফটো উপলব্ধ	258 নাম : স্বপন খাঁ পিতার নাম: নিমাই চন্দ্র খাঁ বাড়ির নং : n0044 বয়স : 53 লিঙ্গ : পুরুষ	WSU2505717 ফটো উপলব্ধ	259 নাম : তুলসী খাঁ স্বামীর নাম: রাখহরি খাঁ বাড়ির নং : n0044 বয়স : 76 লিঙ্গ : মহিলা	WB/36/255/108261 ফটো উপলব্ধ
260 নাম : নিমাই চন্দ্র খাঁ পিতার নাম: রাখহরি খাঁ বাড়ির নং : n0044 বয়স : 83 লিঙ্গ : পুরুষ	WB/36/255/108573 ফটো উপলব্ধ	261 নাম : শিখা খাঁ স্বামীর নাম: অনন্ত খাঁ বাড়ির নং : n0042 বয়স : 55 লিঙ্গ : মহিলা	WB/36/255/108302 ফটো উপলব্ধ	262 নাম : মেনকা খাঁ স্বামীর নাম: স্বরূপ খাঁ বাড়ির নং : n0041 বয়স : 37 লিঙ্গ : মহিলা	WSU1216803 ফটো উপলব্ধ
263 নাম : রেবা খাঁ স্বামীর নাম: অরূপ কুমার খাঁ বাড়ির নং : n0041 বয়স : 42 লিঙ্গ : মহিলা	FWC2093987 ফটো উপলব্ধ	264 নাম : পরেশনাথ খাঁ পিতার নাম: বঙ্কিম খাঁ বাড়ির নং : n0041 বয়স : 72 লিঙ্গ : পুরুষ	WB/36/255/108433 ফটো উপলব্ধ	265 নাম : বিশ্বনাথ খাঁ পিতার নাম: শ্রীহরি খাঁ বাড়ির নং : n0037 বয়স : 62 লিঙ্গ : পুরুষ	WB/36/255/108064 ফটো উপলব্ধ

266 নাম : রুপা খাঁ স্বামীর নাম: অজয় কুমার খাঁ বাড়ির নং : n0036 বয়স : 40 লিঙ্গ : মহিলা	FWC2269298 ফটো উপলব্ধ	267 নাম : অজয় কুমার খাঁ পিতার নাম: সর্বেশ্বর খাঁ বাড়ির নং : n0036 বয়স : 47 লিঙ্গ : পুরুষ	FWC1887801 ফটো উপলব্ধ	268 নাম : কল্যাণী খাঁ স্বামীর নাম: সর্বেশ্বর খাঁ বাড়ির নং : n0036 বয়স : 64 লিঙ্গ : মহিলা	WB/36/255/108149 ফটো উপলব্ধ
269 নাম : সর্বেশ্বর খাঁ পিতার নাম: রসময় খাঁ বাড়ির নং : n0036 বয়স : 68 লিঙ্গ : পুরুষ	WB/36/255/108293 ফটো উপলব্ধ	270 নাম : চম্পারাবী খাঁ স্বামীর নাম: জগৎবন্ধু খাঁ বাড়ির নং : n0035 বয়স : 59 লিঙ্গ : মহিলা	WSU2512234 ফটো উপলব্ধ	271 নাম : জগৎবন্ধু খাঁ পিতার নাম: রসময় খাঁ বাড়ির নং : n0035 বয়স : 65 লিঙ্গ : পুরুষ	WSU2512168 ফটো উপলব্ধ
272 নাম : রূপালী খাঁ স্বামীর নাম: কার্তিক খাঁ বাড়ির নং : n0034 বয়স : 51 লিঙ্গ : মহিলা	WSU2270643 ফটো উপলব্ধ	273 নাম : প্রিয়াঙ্কা খাঁ স্বামীর নাম: অনূপ খাঁ বাড়ির নং : n0041 বয়স : 29 লিঙ্গ : মহিলা	WSU1681006 ফটো উপলব্ধ	274 নাম : অনূপ খাঁ পিতার নাম: পরেশনাথ খাঁ বাড়ির নং : n0041 বয়স : 44 লিঙ্গ : পুরুষ	FWC1527977 ফটো উপলব্ধ
275 নাম : স্বরূপ খাঁ পিতার নাম: পরেশ খাঁ বাড়ির নং : n0041 বয়স : 47 লিঙ্গ : পুরুষ	FWC1385186 ফটো উপলব্ধ	276 নাম : অরূপ খাঁ পিতার নাম: পরেশ খাঁ বাড়ির নং : n0041 বয়স : 52 লিঙ্গ : পুরুষ	WB/36/255/108539 ফটো উপলব্ধ	277 নাম : রেখা খাঁ স্বামীর নাম: পরেশ খাঁ বাড়ির নং : n0041 বয়স : 68 লিঙ্গ : মহিলা	WB/36/255/108299 ফটো উপলব্ধ
278 নাম : আর্থমান খাঁ পিতার নাম: অরূপ খাঁ বাড়ির নং : এন0041 বয়স : 20 লিঙ্গ : পুরুষ	WSU2442655 ফটো উপলব্ধ	279 নাম : মালা খাঁ স্বামীর নাম: সনৎকুমার খাঁ বাড়ির নং : n0040 বয়স : 42 লিঙ্গ : মহিলা	FWC2094084 ফটো উপলব্ধ	280 নাম : সনৎ খাঁ পিতার নাম: রামবিলাস খাঁ বাড়ির নং : n0040 বয়স : 55 লিঙ্গ : পুরুষ	WB/36/255/108462 ফটো উপলব্ধ
281 নাম : দীপঙ্কর খাঁ পিতার নাম: বিকাশ খাঁ বাড়ির নং : n0040 বয়স : 30 লিঙ্গ : পুরুষ	WSU1578145 ফটো উপলব্ধ	282 নাম : ছবিরাজী খাঁ স্বামীর নাম: বিকাশ খাঁ বাড়ির নং : n0040 বয়স : 52 লিঙ্গ : মহিলা	WB/36/255/108298 ফটো উপলব্ধ	283 নাম : বিকাশ খাঁ পিতার নাম: রামবিলাস খাঁ বাড়ির নং : n0040 বয়স : 57 লিঙ্গ : পুরুষ	WB/36/255/108367 ফটো উপলব্ধ
284 নাম : মিতু খাঁ স্বামীর নাম: রামদাস খাঁ বাড়ির নং : n0039 বয়স : 47 লিঙ্গ : মহিলা	FWC1385202 ফটো উপলব্ধ	285 নাম : রামদাস খাঁ পিতার নাম: বড়ময় খাঁ বাড়ির নং : n0039 বয়স : 57 লিঙ্গ : পুরুষ	WB/36/255/108190 ফটো উপলব্ধ	286 নাম : চন্দ্র কান্ত খাঁ পিতার নাম: লক্ষন খাঁ বাড়ির নং : n0038 বয়স : 31 লিঙ্গ : পুরুষ	WSU1578228 ফটো উপলব্ধ
287 নাম : সূর্যকান্ত খাঁ পিতার নাম: লক্ষন খাঁ বাড়ির নং : n0038 বয়স : 36 লিঙ্গ : পুরুষ	WSU1216811 ফটো উপলব্ধ	288 নাম : টুম্পা খাঁ স্বামীর নাম: তনেশ খাঁ বাড়ির নং : n0038 বয়স : 34 লিঙ্গ : মহিলা	WSU1474717 ফটো উপলব্ধ	289 নাম : পল্লবী খাঁ পিতার নাম: গণেশ খাঁ বাড়ির নং : এন0038 বয়স : 20 লিঙ্গ : মহিলা	WSU2432276 ফটো উপলব্ধ
290 নাম : কার্তিক খাঁ পিতার নাম: নবকুমার খাঁ বাড়ির নং : n0034 বয়স : 58 লিঙ্গ : পুরুষ	WSU2270668 ফটো উপলব্ধ	291 নাম : নিয়তি খাঁ স্বামীর নাম: নবকুমার খাঁ বাড়ির নং : n0034 বয়স : 71 লিঙ্গ : মহিলা	WSU2270684 ফটো উপলব্ধ	292 নাম : নবকুমার খাঁ পিতার নাম: রসময় খাঁ বাড়ির নং : n0034 বয়স : 79 লিঙ্গ : পুরুষ	WB/36/255/108571 ফটো উপলব্ধ
293 নাম : নিশীথ খাঁ মায়ের নাম: রাধারানী খাঁ বাড়ির নং : n0049 বয়স : 39 লিঙ্গ : পুরুষ	FWC2390482 ফটো উপলব্ধ	294 নাম : রাধারাজী খাঁ স্বামীর নাম: কানাই খাঁ বাড়ির নং : n0049 বয়স : 71 লিঙ্গ : মহিলা	WB/36/255/108127 ফটো উপলব্ধ	295 নাম : অর্চনা খাঁ স্বামীর নাম: গুণধর খাঁ বাড়ির নং : n0048 বয়স : 61 লিঙ্গ : মহিলা	WB/36/255/108323 ফটো উপলব্ধ

296 নাম : তুহিনা খাঁ স্বামীর নাম: তাপস কুমার খাঁ বাড়ির নং : n0048 বয়স : 33 লিঙ্গ : মহিলা	WSU1474683 ফটো উপলব্ধ	297 নাম : তাপস কুমার খাঁ পিতার নাম: গুনধর খাঁ বাড়ির নং : n0048 বয়স : 42 লিঙ্গ : পুরুষ	FWC1887751 ফটো উপলব্ধ	298 নাম : মিতা খাঁ স্বামীর নাম: মনোজ খাঁ বাড়ির নং : n0043 বয়স : 41 লিঙ্গ : মহিলা	FWC2094092 ফটো উপলব্ধ
299 নাম : আকাশ খাঁ পিতার নাম: মনোজ খাঁ বাড়ির নং : এন0043 বয়স : 20 লিঙ্গ : পুরুষ	WSU2401040 ফটো উপলব্ধ	300 নাম : অরা খান স্বামীর নাম: অসীম খান বাড়ির নং : এন0036 বয়স : 39 লিঙ্গ : মহিলা	FWC2094019 ফটো উপলব্ধ	301 নাম : অসীম খান পিতার নাম: সর্বেশ্বর খান বাড়ির নং : এন0036 বয়স : 50 লিঙ্গ : পুরুষ	WSU2182319 ফটো উপলব্ধ
302 নাম : পায়েল খাঁ পিতার নাম: পরান খাঁ বাড়ির নং : এন0047 বয়স : 23 লিঙ্গ : মহিলা	WSU2197200 ফটো উপলব্ধ	303 নাম : অভীক খাঁ পিতার নাম: অসীম খাঁ বাড়ির নং : এন0036 বয়স : 22 লিঙ্গ : পুরুষ	WSU2286177 ফটো উপলব্ধ	304 নাম : সায়ন্তী খাঁ পিতার নাম: অজয় কুমার খাঁ বাড়ির নং : এন0036 বয়স : 20 লিঙ্গ : মহিলা	WSU2401032 ফটো উপলব্ধ
305 নাম : সৌমী খাঁ পিতার নাম: স্বপন খাঁ বাড়ির নং : এন0044 বয়স : 22 লিঙ্গ : মহিলা	WSU2286185 ফটো উপলব্ধ	306 নাম : কবিতা গায়েন পিতার নাম: শ্যামাপদ গায়েন বাড়ির নং : n0051 বয়স : 35 লিঙ্গ : মহিলা	WSU1184787 ফটো উপলব্ধ	307 নাম : শংকরী গায়েন স্বামীর নাম: শ্যামাপদ গায়েন বাড়ির নং : n0051 বয়স : 63 লিঙ্গ : মহিলা	WB/36/255/108208 ফটো উপলব্ধ
308 নাম : শ্যামাপদ গায়েন পিতার নাম: সনৎ গায়েন বাড়ির নং : n0051 বয়স : 68 লিঙ্গ : পুরুষ	WB/36/255/108209 ফটো উপলব্ধ	309 নাম : তন্ময় দে পিতার নাম: হারাধন দে বাড়ির নং : n0055 বয়স : 33 লিঙ্গ : পুরুষ	WSU1346519 ফটো উপলব্ধ	310 নাম : পদ্মা দে স্বামীর নাম: ভরত চন্দ্র দে বাড়ির নং : এন0068 বয়স : 66 লিঙ্গ : মহিলা	WSU2339158 ফটো উপলব্ধ
311 নাম : ভরত চন্দ্র দে পিতার নাম: রামগতি দে বাড়ির নং : এন0068 বয়স : 75 লিঙ্গ : পুরুষ	WSU2339166 ফটো উপলব্ধ	312 নাম : রীতা দে স্বামীর নাম: হারাধন দে বাড়ির নং : এন0068 বয়স : 41 লিঙ্গ : মহিলা	FWC2094217 ফটো উপলব্ধ	313 নাম : হারাধন দে পিতার নাম: ভরত চন্দ্র দে বাড়ির নং : এন0068 বয়স : 49 লিঙ্গ : পুরুষ	FWC1386036 ফটো উপলব্ধ
314 নাম : সরোজ কুমার দে পিতার নাম: ভরত দে বাড়ির নং : এন0068 বয়স : 42 লিঙ্গ : পুরুষ	FWC2094209 ফটো উপলব্ধ	315 নাম : ধীরেন দে পিতার নাম: শক্তিপদ দে বাড়ির নং : n0055 বয়স : 58 লিঙ্গ : পুরুষ	WSU2327039 ফটো উপলব্ধ	316 নাম : ভৈরবী দে স্বামীর নাম: রামপ্রসাদ দে বাড়ির নং : n0069 বয়স : 50 লিঙ্গ : মহিলা	FWC1384916 ফটো উপলব্ধ
317 নাম : দেবদাস দে পিতার নাম: ধনপতি দে বাড়ির নং : n0057 বয়স : 49 লিঙ্গ : পুরুষ	FWC1887835 ফটো উপলব্ধ	318 নাম : অপর্ণা দে স্বামীর নাম: দেবদাস দে বাড়ির নং : n0057 বয়স : 50 লিঙ্গ : মহিলা	WSU2265197 ফটো উপলব্ধ	319 নাম : রানু দে পিতার নাম: কার্তিক দে বাড়ির নং : এন0056 বয়স : 23 লিঙ্গ : মহিলা	WSU2197226 ফটো উপলব্ধ
320 নাম : তন্দ্রা দে পিতার নাম: হারাধন দে বাড়ির নং : এন0068 বয়স : 21 লিঙ্গ : মহিলা	WSU2366771 ফটো উপলব্ধ	321 নাম : ছায়া দে স্বামীর নাম: ধর্মদাস দে বাড়ির নং : n0052 বয়স : 56 লিঙ্গ : মহিলা	WB/36/255/108171 ফটো উপলব্ধ	322 নাম : উমা দে স্বামীর নাম: বামদাস দে বাড়ির নং : এন0059 বয়স : 50 লিঙ্গ : মহিলা	FWC1385483 ফটো উপলব্ধ
323 নাম : তনুশ্রী দে স্বামীর নাম: সুজিত দে বাড়ির নং : n0065 বয়স : 27 লিঙ্গ : মহিলা	WSU1901271 ফটো উপলব্ধ	324 নাম : স্বরূপ দে পিতার নাম: শঙ্কর দে বাড়ির নং : n0056 বয়স : 41 লিঙ্গ : পুরুষ	FWC2094142 ফটো উপলব্ধ	325 নাম : শিউলি দে স্বামীর নাম: মিতুন দে বাড়ির নং : n0064 বয়স : 31 লিঙ্গ : মহিলা	WSU1578129 ফটো উপলব্ধ

326 নাম : উপানন্দ দে পিতার নাম: রামগতি দে বাড়ির নং : এন0065 বয়স : 55 লিঙ্গ : পুরুষ	WSU2399004 ফটো উপলব্ধ	327 নাম : বেলা দে স্বামীর নাম: উপানন্দ দে বাড়ির নং : n0065 বয়স : 51 লিঙ্গ : মহিলা	WB/36/255/108380 ফটো উপলব্ধ	328 নাম : সুজিত দে পিতার নাম: উপানন্দ দে বাড়ির নং : n0065 বয়স : 31 লিঙ্গ : পুরুষ	WSU1474758 ফটো উপলব্ধ
329 নাম : বিবেকানন্দ দে পিতার নাম: রামগতি দে বাড়ির নং : n0066 বয়স : 67 লিঙ্গ : পুরুষ	WB/36/255/108394 ফটো উপলব্ধ	330 নাম : আরতি রানী দে স্বামীর নাম: বিবেকানন্দ দে বাড়ির নং : n0122 বয়স : 59 লিঙ্গ : মহিলা	WB/36/255/108393 ফটো উপলব্ধ	331 নাম : অশোক দে পিতার নাম: স্বপন দে বাড়ির নং : n0122 বয়স : 48 লিঙ্গ : পুরুষ	FWC1385194 ফটো উপলব্ধ
332 নাম : সঞ্জয় মাঝি পিতার নাম: বৈদ্যনাথ মাঝি বাড়ির নং : n0122 বয়স : 45 লিঙ্গ : পুরুষ	FWC1888320 ফটো উপলব্ধ	333 নাম : অপর্ণা কুণ্ডু স্বামীর নাম: জীবন কুণ্ডু বাড়ির নং : n0122 বয়স : 33 লিঙ্গ : মহিলা	WSU1477751 ফটো উপলব্ধ	334 নাম : পারুল দে স্বামীর নাম: লক্ষন দে বাড়ির নং : n0054 বয়স : 76 লিঙ্গ : মহিলা	WB/36/255/108010 ফটো উপলব্ধ
335 নাম : মিতুন দে পিতার নাম: পরেশ দে বাড়ির নং : n0064 বয়স : 39 লিঙ্গ : পুরুষ	FWC2390870 ফটো উপলব্ধ	336 নাম : পীরুবালা দে স্বামীর নাম: পরেশ দে বাড়ির নং : n0064 বয়স : 61 লিঙ্গ : মহিলা	WB/36/255/108333 ফটো উপলব্ধ	337 নাম : পরেশ দে পিতার নাম: ভূপতি দে বাড়ির নং : n0064 বয়স : 67 লিঙ্গ : পুরুষ	WB/36/255/108490 ফটো উপলব্ধ
338 নাম : পারুল দে স্বামীর নাম: ভূপতি দে বাড়ির নং : n0064 বয়স : 96 লিঙ্গ : মহিলা	WB/36/255/108207 ফটো উপলব্ধ	339 নাম : লতিকা দে স্বামীর নাম: নারান দে বাড়ির নং : n0063 বয়স : 51 লিঙ্গ : মহিলা	WB/36/255/108262 ফটো উপলব্ধ	340 নাম : বরুণ দে পিতার নাম: সুরেশ দে বাড়ির নং : n0062 বয়স : 29 লিঙ্গ : পুরুষ	WSU1680891 ফটো উপলব্ধ
341 নাম : নমিতা দে স্বামীর নাম: সুরেশ দে বাড়ির নং : n0062 বয়স : 55 লিঙ্গ : মহিলা	WB/36/255/108165 ফটো উপলব্ধ	342 নাম : সুরেশ দে পিতার নাম: ভূপতি দে বাড়ির নং : n0062 বয়স : 63 লিঙ্গ : পুরুষ	WB/36/255/108167 ফটো উপলব্ধ	343 নাম : লক্ষ্মী দে স্বামীর নাম: বিদ্যুৎ দে বাড়ির নং : n0061 বয়স : 37 লিঙ্গ : মহিলা	WSU1403021 ফটো উপলব্ধ
344 নাম : টিকু দে স্বামীর নাম: অশোক দে বাড়ির নং : n0061 বয়স : 39 লিঙ্গ : মহিলা	WSU1216845 ফটো উপলব্ধ	345 নাম : বিদ্যুৎ দে পিতার নাম: স্বপন দে বাড়ির নং : n0061 বয়স : 46 লিঙ্গ : পুরুষ	FWC1887876 ফটো উপলব্ধ	346 নাম : অঞ্জনা দে স্বামীর নাম: স্বপন দে বাড়ির নং : n0061 বয়স : 66 লিঙ্গ : মহিলা	WB/36/255/108178 ফটো উপলব্ধ
347 নাম : স্বপন দে পিতার নাম: ভূপতি দে বাড়ির নং : n0061 বয়স : 71 লিঙ্গ : পুরুষ	WB/36/255/108045 ফটো উপলব্ধ	348 নাম : বলরাম দে পিতার নাম: পশুপতি দে বাড়ির নং : n0060 বয়স : 73 লিঙ্গ : পুরুষ	WB/36/255/108533 ফটো উপলব্ধ	349 নাম : নেপুরাণী দে স্বামীর নাম: অনিল বরন দে বাড়ির নং : n0059 বয়স : 76 লিঙ্গ : মহিলা	WB/36/255/108181 ফটো উপলব্ধ
350 নাম : প্রতিমা দে স্বামীর নাম: প্রদীপ দে বাড়ির নং : n0058 বয়স : 50 লিঙ্গ : মহিলা	WB/36/255/108267 ফটো উপলব্ধ	351 নাম : প্রদীপ দে পিতার নাম: পশুপতি দে বাড়ির নং : n0058 বয়স : 53 লিঙ্গ : পুরুষ	WSU2325660 ফটো উপলব্ধ	352 নাম : শীতল দে পিতার নাম: পশুপতি দে বাড়ির নং : n0058 বয়স : 55 লিঙ্গ : পুরুষ	WB/36/255/108616 ফটো উপলব্ধ
353 নাম : পূজা দে স্বামীর নাম: অনুপ দে বাড়ির নং : n0057 বয়স : 31 লিঙ্গ : মহিলা	WSU1474592 ফটো উপলব্ধ	354 নাম : অনুপ দে পিতার নাম: ধনপতি দে বাড়ির নং : n0057 বয়স : 45 লিঙ্গ : পুরুষ	FWC1384981 ফটো উপলব্ধ	355 নাম : কল্যাণী দে স্বামীর নাম: ধনপতি দে বাড়ির নং : n0057 বয়স : 71 লিঙ্গ : মহিলা	WB/36/255/108389 ফটো উপলব্ধ

356 নাম : ধনপতি দে পিতার নাম: হরিদাস দে বাড়ির নং : n0057 বয়স : 78 লিঙ্গ : পুরুষ ফটো উপলব্ধ	WB/36/255/108364	357 নাম : মিঠুন পরামানিক পিতার নাম: বংশীবদন পরামানিক বাড়ির নং : n0056 বয়স : 33 লিঙ্গ : পুরুষ ফটো উপলব্ধ	WSU1474659	358 নাম : বর্ণালী দে স্বামীর নাম: বীরেন দে বাড়ির নং : n0055 বয়স : 44 লিঙ্গ : মহিলা ফটো উপলব্ধ	FWC2094183
359 নাম : বীরেন দে পিতার নাম: শক্তিপদ দে বাড়ির নং : n0055 বয়স : 51 লিঙ্গ : পুরুষ ফটো উপলব্ধ	WB/36/255/108589	360 নাম : ক্ষুদিবালা দে স্বামীর নাম: শক্তিপদ দে বাড়ির নং : n0055 বয়স : 81 লিঙ্গ : মহিলা ফটো উপলব্ধ	WB/36/255/108343	361 নাম : সুশান্ত দে পিতার নাম: লক্ষণ দে বাড়ির নং : n0054 বয়স : 41 লিঙ্গ : পুরুষ ফটো উপলব্ধ	FWC2094241
362 নাম : সুপ্রিয়া দে স্বামীর নাম: প্রশান্ত দে বাড়ির নং : n0054 বয়স : 36 লিঙ্গ : মহিলা ফটো উপলব্ধ	WSU1403047	363 নাম : প্রশান্ত দে পিতার নাম: লক্ষণ দে বাড়ির নং : n0054 বয়স : 46 লিঙ্গ : পুরুষ ফটো উপলব্ধ	FWC1386465	364 নাম : অক্ষয় দে পিতার নাম: সনাতন দে বাড়ির নং : এন0064 বয়স : 25 লিঙ্গ : পুরুষ ফটো উপলব্ধ	WSU2013597
365 নাম : চন্দনা দে স্বামীর নাম: রামদাস দে বাড়ির নং : এন0059 বয়স : 51 লিঙ্গ : মহিলা ফটো উপলব্ধ	WSU2101319	366 নাম : পার্থ দে পিতার নাম: রামদাস দে বাড়ির নং : এন0059 বয়স : 27 লিঙ্গ : পুরুষ ফটো উপলব্ধ	WSU1875657	367 নাম : হারাধন দে পিতার নাম: শক্তিপদ দে বাড়ির নং : n0055 বয়স : 63 লিঙ্গ : পুরুষ ফটো উপলব্ধ	WSU2101301
368 নাম : সঞ্জিতা দে স্বামীর নাম: তরুণ দে বাড়ির নং : এন0063 বয়স : 26 লিঙ্গ : মহিলা ফটো উপলব্ধ	WSU2041432	369 নাম : ধর্মদাস দে পিতার নাম: নলিন দে বাড়ির নং : n0052 বয়স : 62 লিঙ্গ : পুরুষ ফটো উপলব্ধ	WB/36/255/108316	370 নাম : সুপ্রিয়া দে স্বামীর নাম: প্রভাস দে বাড়ির নং : n0054 বয়স : 37 লিঙ্গ : মহিলা ফটো উপলব্ধ	WSU1176841
371 নাম : প্রভাস দে পিতার নাম: লক্ষণ দে বাড়ির নং : n0054 বয়স : 48 লিঙ্গ : পুরুষ ফটো উপলব্ধ	FWC2094233	372 নাম : অম্বিকা দে পিতার নাম: ধনপতি দে বাড়ির নং : n0057 বয়স : 42 লিঙ্গ : মহিলা ফটো উপলব্ধ	FWC1887843	373 নাম : আরতি দে স্বামীর নাম: কার্তিক দে বাড়ির নং : n0053 বয়স : 77 লিঙ্গ : মহিলা ফটো উপলব্ধ	WB/36/255/108135
374 নাম : ভানুমতী দে স্বামীর নাম: মধুসূদন দে বাড়ির নং : n0053 বয়স : 43 লিঙ্গ : মহিলা ফটো উপলব্ধ	FWC2094126	375 নাম : মধুসূদন দে পিতার নাম: কার্তিক দে বাড়ির নং : n0053 বয়স : 53 লিঙ্গ : পুরুষ ফটো উপলব্ধ	WB/36/255/108214	376 নাম : আশীষ দে পিতার নাম: ধনপতি দে বাড়ির নং : n0057 বয়স : 48 লিঙ্গ : পুরুষ ফটো উপলব্ধ	FWC1385525
377 নাম : খোকনচন্দ্র দে পিতার নাম: অনিলাবরন দে বাড়ির নং : n0059 বয়স : 49 লিঙ্গ : পুরুষ ফটো উপলব্ধ	FWC1887827	378 নাম : সনাতন দে পিতার নাম: ভূপতি দে বাড়ির নং : n0064 বয়স : 52 লিঙ্গ : পুরুষ ফটো উপলব্ধ	FWC0080234	379 নাম : সরমা দে স্বামীর নাম: সনাতন দে বাড়ির নং : n0064 বয়স : 43 লিঙ্গ : মহিলা ফটো উপলব্ধ	FWC1385004
380 নাম : শম্পা দে স্বামীর নাম: খোকন চন্দ্র দে বাড়ির নং : n0059 বয়স : 34 লিঙ্গ : মহিলা ফটো উপলব্ধ	WSU1216852	381 নাম : মালতী দে স্বামীর নাম: স্বরূপ দে বাড়ির নং : n0056 বয়স : 32 লিঙ্গ : মহিলা ফটো উপলব্ধ	WSU1403187	382 নাম : শ্রাবনী মানিক (দে) স্বামীর নাম: সুমন কুমার দে বাড়ির নং : n0052 বয়স : 31 লিঙ্গ : মহিলা ফটো উপলব্ধ	UNU1346758
383 নাম : চম্পা দে স্বামীর নাম: কার্তিক দে বাড়ির নং : n0056 বয়স : 42 লিঙ্গ : মহিলা ফটো উপলব্ধ	FWC2094134	384 নাম : সৌমেন দে পিতার নাম: ধর্মদাস দে বাড়ির নং : n0052 বয়স : 36 লিঙ্গ : পুরুষ ফটো উপলব্ধ	FWC2431955	385 নাম : গৌরী দে স্বামীর নাম: গদাধর দে বাড়ির নং : n0059 বয়স : 37 লিঙ্গ : মহিলা ফটো উপলব্ধ	CCJ3196078

386	FWC2094118	নাম : গদাধর দে পিতার নাম: অনিল বরণ দে বাড়ির নং : n0059 বয়স : 44 লিঙ্গ : পুরুষ	ফটো উপলব্ধ	387	WSU2270619	নাম : রামদাস দে পিতার নাম: অনিল বরণ দে বাড়ির নং : এন0059 বয়স : 58 লিঙ্গ : পুরুষ	ফটো উপলব্ধ	388	FWC1385491	নাম : বামদাস দে পিতার নাম: অনিলবরণ দে বাড়ির নং : n0059 বয়স : 49 লিঙ্গ : পুরুষ	ফটো উপলব্ধ
389	FWC2094175	নাম : সুমন কুমার দে পিতার নাম: ধর্মদাস দে বাড়ির নং : n0052 বয়স : 40 লিঙ্গ : পুরুষ	ফটো উপলব্ধ	390	FWC2390516	নাম : সাবিত্রী দে স্বামীর নাম: আশীষ দে বাড়ির নং : n0057 বয়স : 37 লিঙ্গ : মহিলা	ফটো উপলব্ধ	391	WSU1346527	নাম : পঙ্কজ দে পিতার নাম: নিত্যানন্দ দে বাড়ির নং : n0067 বয়স : 33 লিঙ্গ : পুরুষ	ফটো উপলব্ধ
392	WSU1474600	নাম : তরুন দে পিতার নাম: নারায়ন দে বাড়ির নং : n0063 বয়স : 31 লিঙ্গ : পুরুষ	ফটো উপলব্ধ	393	WSU1474626	নাম : আনন্দ দে পিতার নাম: প্রদীপ দে বাড়ির নং : n0058 বয়স : 31 লিঙ্গ : পুরুষ	ফটো উপলব্ধ	394	WSU1609213	নাম : নীলা দে স্বামীর নাম: শ্রীকান্ত দে বাড়ির নং : n0055 বয়স : 30 লিঙ্গ : মহিলা	ফটো উপলব্ধ
395	WSU1680883	নাম : মৃণ্ময় দে পিতার নাম: ধীরেন দে বাড়ির নং : n0055 বয়স : 30 লিঙ্গ : পুরুষ	ফটো উপলব্ধ	396	WSU1680974	নাম : পলাশ কুমার দে পিতার নাম: নিত্যানন্দ দে বাড়ির নং : n0067 বয়স : 29 লিঙ্গ : পুরুষ	ফটো উপলব্ধ	397	WB/36/255/108378	নাম : মীনা দে স্বামীর নাম: নিত্যানন্দ দে বাড়ির নং : n0067 বয়স : 52 লিঙ্গ : মহিলা	ফটো উপলব্ধ
398	WB/36/255/108388	নাম : সুভাষ চন্দ্র দে পিতার নাম: ধনপতি দে বাড়ির নং : n0057 বয়স : 55 লিঙ্গ : পুরুষ	ফটো উপলব্ধ	399	WB/36/255/108391	নাম : অনিন্দিতা দে স্বামীর নাম: সুভাষ চন্দ্র দে বাড়ির নং : n0057 বয়স : 50 লিঙ্গ : মহিলা	ফটো উপলব্ধ	400	WSU2442630	নাম : অনন্যা দে পিতার নাম: আশীষ দে বাড়ির নং : এন0057 বয়স : 21 লিঙ্গ : মহিলা	ফটো উপলব্ধ
401	WB/36/255/108395	নাম : নিত্যানন্দ দে পিতার নাম: রামগতি দে বাড়ির নং : n0067 বয়স : 57 লিঙ্গ : পুরুষ	ফটো উপলব্ধ	402	WB/36/255/108570	নাম : নারায়ন দে পিতার নাম: ভূপতি দে বাড়ির নং : n0063 বয়স : 56 লিঙ্গ : পুরুষ	ফটো উপলব্ধ	403	WB/36/255/108672	নাম : কৃষ্ণচন্দ্র দে পিতার নাম: রামগতি দে বাড়ির নং : n0067 বয়স : 52 লিঙ্গ : পুরুষ	ফটো উপলব্ধ
404	WSU1756691	নাম : সৌমেন দে পিতার নাম: রামপ্রসাদ দে বাড়ির নং : n0069 বয়স : 28 লিঙ্গ : পুরুষ	ফটো উপলব্ধ	405	WSU1756634	নাম : পাপিয়া দে স্বামীর নাম: সুশান্ত দে বাড়ির নং : n0054 বয়স : 28 লিঙ্গ : মহিলা	ফটো উপলব্ধ	406	WSU2432243	নাম : অর্পণ দে পিতার নাম: প্রভাষ দে বাড়ির নং : এন0054 বয়স : 20 লিঙ্গ : পুরুষ	ফটো উপলব্ধ
407	FWC1385079	নাম : কার্তিক দে পিতার নাম: শঙ্কর দে বাড়ির নং : n0056 বয়স : 47 লিঙ্গ : পুরুষ	ফটো উপলব্ধ	408	FWC2094159	নাম : সীমা নন্দী দে স্বামীর নাম: কৃষ্ণ চন্দ্র দে বাড়ির নং : n0067 বয়স : 42 লিঙ্গ : মহিলা	ফটো উপলব্ধ	409	WSU2401024	নাম : বৃষ্টি দে পিতার নাম: কৃষ্ণ চন্দ্র দে বাড়ির নং : এন0067 বয়স : 20 লিঙ্গ : মহিলা	ফটো উপলব্ধ
410	FWC2094191	নাম : শ্রীকান্ত দে পিতার নাম: শক্তিপদ দে বাড়ির নং : n0055 বয়স : 43 লিঙ্গ : পুরুষ	ফটো উপলব্ধ	411	WSU1875632	নাম : অরুণ দে পিতার নাম: সনাতন দে বাড়ির নং : n0064 বয়স : 27 লিঙ্গ : পুরুষ	ফটো উপলব্ধ	412	WSU1756659	নাম : ফাল্গুনী নন্দী স্বামীর নাম: জয়ন্ত নন্দী বাড়ির নং : n0070 বয়স : 29 লিঙ্গ : মহিলা	ফটো উপলব্ধ
413	WB/36/255/108614	নাম : বামাপদ নন্দী পিতার নাম: বংশী নন্দী বাড়ির নং : n0070 বয়স : 52 লিঙ্গ : পুরুষ	ফটো উপলব্ধ	414	WB/36/255/108541	নাম : শ্যামাপদ নন্দী পিতার নাম: বংশী নন্দী বাড়ির নং : n0070 বয়স : 56 লিঙ্গ : পুরুষ	ফটো উপলব্ধ	415	FWC2094258	নাম : কাজল নন্দী স্বামীর নাম: শ্যামাপদ নন্দী বাড়ির নং : n0070 বয়স : 41 লিঙ্গ : মহিলা	ফটো উপলব্ধ

416 নাম : ভাগ্যবালা নন্দী স্বামীর নাম: বংশী নন্দী বাড়ির নং : n0070 বয়স : 78 লিঙ্গ : মহিলা ফটো উপলব্ধ	WB/36/255/108259	417 নাম : তারাপদ নন্দী পিতার নাম: বংশী নন্দী বাড়ির নং : n0070 বয়স : 61 লিঙ্গ : পুরুষ ফটো উপলব্ধ	WB/36/255/108427	418 নাম : রীতা নন্দী স্বামীর নাম: তারাপদ নন্দী বাড়ির নং : n0070 বয়স : 55 লিঙ্গ : মহিলা ফটো উপলব্ধ	WB/36/255/108428
419 নাম : জয়ন্ত নন্দী পিতার নাম: তারাপদ নন্দী বাড়ির নং : n0070 বয়স : 36 লিঙ্গ : পুরুষ ফটো উপলব্ধ	WSU1216837	420 নাম : শ্রীকান্ত নন্দী পিতার নাম: তারাপদ নন্দী বাড়ির নং : n0070 বয়স : 34 লিঙ্গ : পুরুষ ফটো উপলব্ধ	WSU1474691	421 নাম : রূপালী নন্দী স্বামীর নাম: বামাপদ নন্দী বাড়ির নং : n0070 বয়স : 41 লিঙ্গ : মহিলা ফটো উপলব্ধ	FWC2094266
422 নাম : কৌশিক নন্দী পিতার নাম: শ্যামাপদ নন্দী বাড়ির নং : এন0070 বয়স : 23 লিঙ্গ : পুরুষ ফটো উপলব্ধ	WSU2197259	423 নাম : শ্রাবন্তী নন্দী পিতার নাম: বামাপদ নন্দী বাড়ির নং : এন0070 বয়স : 20 লিঙ্গ : মহিলা ফটো উপলব্ধ	WSU2446219	424 নাম : রিক্তু পরামানিক স্বামীর নাম: সুবীর পরামানিক বাড়ির নং : এন0101 বয়স : 24 লিঙ্গ : মহিলা ফটো উপলব্ধ	WSU2197275
425 নাম : মৌমিতা পরামানিক স্বামীর নাম: বচন পরামানিক বাড়ির নং : n0101 বয়স : 29 লিঙ্গ : মহিলা ফটো উপলব্ধ	WSU1756717	426 নাম : চম্পা পরামানিক পিতার নাম: শ্যামল পরামানিক বাড়ির নং : n0101 বয়স : 27 লিঙ্গ : মহিলা ফটো উপলব্ধ	WSU1875624	427 নাম : বংশী পরামানিক পিতার নাম: কাশিনাথ পরামানিক বাড়ির নং : n0101 বয়স : 71 লিঙ্গ : পুরুষ ফটো উপলব্ধ	WSU2396802
428 নাম : সুবীর পরামানিক পিতার নাম: মধুসূদন পরামানিক বাড়ির নং : এন0101 বয়স : 25 লিঙ্গ : পুরুষ ফটো উপলব্ধ	WSU2013563	429 নাম : উত্তম কুমার পরামানিক পিতার নাম: বংশীবদন পরামানিক বাড়ির নং : n0101 বয়স : 38 লিঙ্গ : পুরুষ ফটো উপলব্ধ	WSU0147827	430 নাম : বচন পরামানিক পিতার নাম: বংশী পরামানিক বাড়ির নং : n0101 বয়স : 36 লিঙ্গ : পুরুষ ফটো উপলব্ধ	WSU1216720
431 নাম : প্রিয়ান্বিতা পরামানিক স্বামীর নাম: উত্তম পরামানিক বাড়ির নং : n0101 বয়স : 35 লিঙ্গ : মহিলা ফটো উপলব্ধ	WSU1578038	432 নাম : নূপুর পরামানিক স্বামীর নাম: মিতুন পরামানিক বাড়ির নং : n0101 বয়স : 32 লিঙ্গ : মহিলা ফটো উপলব্ধ	WSU1474709	433 নাম : হীরা পরামানিক স্বামীর নাম: বংশী পরামানিক বাড়ির নং : n0101 বয়স : 66 লিঙ্গ : মহিলা ফটো উপলব্ধ	WB/36/255/108157
434 নাম : মদন পরামানিক পিতার নাম: কাশিনাথ পরামানিক বাড়ির নং : n0101 বয়স : 67 লিঙ্গ : পুরুষ ফটো উপলব্ধ	WB/36/255/108575	435 নাম : টিয়া পরামানিক স্বামীর নাম: মদন পরামানিক বাড়ির নং : n0101 বয়স : 61 লিঙ্গ : মহিলা ফটো উপলব্ধ	WB/36/255/108159	436 নাম : শ্যামল পরামানিক পিতার নাম: কাশিনাথ পরামানিক বাড়ির নং : n0101 বয়স : 63 লিঙ্গ : পুরুষ ফটো উপলব্ধ	WB/36/255/108472
437 নাম : মধুসূদন পরামানিক পিতার নাম: কাশিনাথ পরামানিক বাড়ির নং : n0101 বয়স : 57 লিঙ্গ : পুরুষ ফটো উপলব্ধ	WB/36/255/108564	438 নাম : তাপসী পরামানিক স্বামীর নাম: মধুসূদন পরামানিক বাড়ির নং : n0101 বয়স : 51 লিঙ্গ : মহিলা ফটো উপলব্ধ	WB/36/255/108158	439 নাম : সন্তোষী মাঝি স্বামীর নাম: বংশী পরামানিক বাড়ির নং : n0108 বয়স : 44 লিঙ্গ : মহিলা ফটো উপলব্ধ	FWC2094316
440 নাম : নিতাই মাঝি পিতার নাম: চণ্ডী মাঝি বাড়ির নং : n0108 বয়স : 49 লিঙ্গ : পুরুষ ফটো উপলব্ধ	WB/36/255/108224	441 নাম : মঞ্জলা মাঝি স্বামীর নাম: হারাধন মাঝি বাড়ির নং : n0106 বয়স : 61 লিঙ্গ : মহিলা ফটো উপলব্ধ	WB/36/255/108276	442 নাম : হারাধন মাঝি পিতার নাম: পবন মাঝি বাড়ির নং : n0106 বয়স : 63 লিঙ্গ : পুরুষ ফটো উপলব্ধ	WB/36/255/108292
443 নাম : বামাপদ মাঝি পিতার নাম: ভক্ত মাঝি বাড়ির নং : n0105 বয়স : 30 লিঙ্গ : পুরুষ ফটো উপলব্ধ	WSU1578152	444 নাম : ময়না মাঝি স্বামীর নাম: সন্তু মাঝি বাড়ির নং : এন0026 বয়স : 25 লিঙ্গ : মহিলা ফটো উপলব্ধ	WSU2013571	445 নাম : তুষার মাঝি পিতার নাম: উত্তম মাঝি বাড়ির নং : এন0078 বয়স : 25 লিঙ্গ : পুরুষ ফটো উপলব্ধ	WSU2013605

446 নাম : অমিত মাঝি পিতার নাম: আলোক মাঝি বাড়ির নং : এন0087 বয়স : 25 লিঙ্গ : পুরুষ	WSU2013613 ফটো উপলব্ধ	447 নাম : দেবব্রত মাঝি পিতার নাম: উদয় মাঝি বাড়ির নং : এন0071 বয়স : 26 লিঙ্গ : পুরুষ	WSU2013621 ফটো উপলব্ধ	448 নাম : তুষার মাঝি পিতার নাম: হরধন মাঝি বাড়ির নং : এন0098 বয়স : 25 লিঙ্গ : পুরুষ	WSU2013639 ফটো উপলব্ধ
449 নাম : রীনা মাঝি স্বামীর নাম: শ্রীমন্ত মাঝি বাড়ির নং : এন0075 বয়স : 26 লিঙ্গ : মহিলা	UNU1773274 ফটো উপলব্ধ	450 নাম : উমাপদ মাঝি পিতার নাম: ভক্ত মাঝি বাড়ির নং : n0105 বয়স : 29 লিঙ্গ : পুরুষ	WSU1680917 ফটো উপলব্ধ	451 নাম : চণ্ডি মাঝি পিতার নাম: কাশিনাথ মাঝি বাড়ির নং : n0085 বয়স : 59 লিঙ্গ : পুরুষ	FWC1385467 ফটো উপলব্ধ
452 নাম : পূর্ণিমা মাঝি স্বামীর নাম: জয়দেব মাঝি বাড়ির নং : এন0087 বয়স : 26 লিঙ্গ : মহিলা	WSU2013548 ফটো উপলব্ধ	453 নাম : মহাদেব মাঝি পিতার নাম: সতীশ মাঝি বাড়ির নং : এন0110 বয়স : 25 লিঙ্গ : পুরুষ	WSU2013555 ফটো উপলব্ধ	454 নাম : স্বপন মাঝি পিতার নাম: সুবল মাঝি বাড়ির নং : n0111 বয়স : 36 লিঙ্গ : পুরুষ	WSU0149476 ফটো উপলব্ধ
455 নাম : কাঞ্চন মাঝি স্বামীর নাম: সুবল মাঝি বাড়ির নং : n0111 বয়স : 66 লিঙ্গ : মহিলা	WB/36/255/108273 ফটো উপলব্ধ	456 নাম : সুবল মাঝি পিতার নাম: যাদব মাঝি বাড়ির নং : n0111 বয়স : 76 লিঙ্গ : পুরুষ	WB/36/255/108274 ফটো উপলব্ধ	457 নাম : শ্যামাপদ মাঝি পিতার নাম: পিরু মাঝি বাড়ির নং : n0110 বয়স : 29 লিঙ্গ : পুরুষ	WSU1680958 ফটো উপলব্ধ
458 নাম : দীপু মাঝি স্বামীর নাম: সতীশ মাঝি বাড়ির নং : n0110 বয়স : 48 লিঙ্গ : মহিলা	FWC1385400 ফটো উপলব্ধ	459 নাম : সতীশ মাঝি পিতার নাম: ইন্দ্র মাঝি বাড়ির নং : n0110 বয়স : 54 লিঙ্গ : পুরুষ	WB/36/255/108194 ফটো উপলব্ধ	460 নাম : লক্ষী মাঝি স্বামীর নাম: হিরন মাঝি বাড়ির নং : n0110 বয়স : 56 লিঙ্গ : মহিলা	WB/36/255/108318 ফটো উপলব্ধ
461 নাম : সাহেব মাঝি পিতার নাম: গঙ্গারাম মাঝি বাড়ির নং : n0109 বয়স : 29 লিঙ্গ : পুরুষ	WSU1756683 ফটো উপলব্ধ	462 নাম : আলপা মাঝি স্বামীর নাম: ভক্ত মাঝি বাড়ির নং : n0105 বয়স : 55 লিঙ্গ : মহিলা	WB/36/255/108345 ফটো উপলব্ধ	463 নাম : আশা মাঝি স্বামীর নাম: কৃষ্ণ মাঝি বাড়ির নং : n0100 বয়স : 34 লিঙ্গ : মহিলা	WSU1901297 ফটো উপলব্ধ
464 নাম : চন্দনা মাঝি স্বামীর নাম: ডালু মাঝি বাড়ির নং : n0099 বয়স : 44 লিঙ্গ : মহিলা	FWC1385459 ফটো উপলব্ধ	465 নাম : রিয়া মাঝি স্বামীর নাম: মিলন মাঝি বাড়ির নং : n0098 বয়স : 24 লিঙ্গ : মহিলা	WSU2175024 ফটো উপলব্ধ	466 নাম : লক্ষ্মীকান্ত মাঝি পিতার নাম: হরধন মাঝি বাড়ির নং : n0106 বয়স : 28 লিঙ্গ : পুরুষ	WSU1756626 ফটো উপলব্ধ
467 নাম : প্রিয়াঙ্কা মাঝি স্বামীর নাম: লক্ষ্মীকান্ত মাঝি বাড়ির নং : এন0106 বয়স : 22 লিঙ্গ : মহিলা	WSU2445781 ফটো উপলব্ধ	468 নাম : মাধব মাঝি পিতার নাম: ভক্ত মাঝি বাড়ির নং : n0105 বয়স : 28 লিঙ্গ : পুরুষ	WSU1875566 ফটো উপলব্ধ	469 নাম : অর্জুন মাঝি পিতার নাম: হিরন মাঝি বাড়ির নং : n0110 বয়স : 27 লিঙ্গ : পুরুষ	WSU1875533 ফটো উপলব্ধ
470 নাম : বাপন মাঝি স্বামীর নাম: চাঁপা মাঝি বাড়ির নং : n0097 বয়স : 30 লিঙ্গ : পুরুষ	WSU1680867 ফটো উপলব্ধ	471 নাম : তারাপদ মাঝি পিতার নাম: কানাই মাঝি বাড়ির নং : n0098 বয়স : 66 লিঙ্গ : পুরুষ	WB/36/255/108627 ফটো উপলব্ধ	472 নাম : মালতি মাঝি স্বামীর নাম: তারাপদ মাঝি বাড়ির নং : n0098 বয়স : 61 লিঙ্গ : মহিলা	WSU1736719 ফটো উপলব্ধ
473 নাম : মিলন মাঝি পিতার নাম: তারাপদ মাঝি বাড়ির নং : n0098 বয়স : 37 লিঙ্গ : পুরুষ	WSU1346691 ফটো উপলব্ধ	474 নাম : জীবন মাঝি পিতার নাম: তারাপদ মাঝি বাড়ির নং : n0098 বয়স : 33 লিঙ্গ : পুরুষ	WSU1346683 ফটো উপলব্ধ	475 নাম : ভাস্কর মাঝি পিতার নাম: তিনকড়ি মাঝি বাড়ির নং : n0102 বয়স : 76 লিঙ্গ : পুরুষ	WB/36/255/108612 ফটো উপলব্ধ

476 নাম : মিঠু মাঝি স্বামীর নাম: সমীর মাঝি বাড়ির নং : n0102 বয়স : 54 লিঙ্গ : মহিলা	WB/36/255/108463 ফটো উপলব্ধ	477 নাম : বুল্টি মাঝি স্বামীর নাম: উত্তম মাঝি বাড়ির নং : n0089 বয়স : 37 লিঙ্গ : মহিলা	WSU0148304 ফটো উপলব্ধ	478 নাম : লক্ষী মাঝি স্বামীর নাম: বিজয় মাঝি বাড়ির নং : n0091 বয়স : 33 লিঙ্গ : মহিলা	WSU1578053 ফটো উপলব্ধ
479 নাম : অজয় মাঝি পিতার নাম: তরনী মাঝি বাড়ির নং : n0091 বয়স : 37 লিঙ্গ : পুরুষ	FWC2390706 ফটো উপলব্ধ	480 নাম : হিরা মাঝি স্বামীর নাম: পীরু মাঝি বাড়ির নং : n0092 বয়স : 56 লিঙ্গ : মহিলা	FWC2336345 ফটো উপলব্ধ	481 নাম : মিঠুন মাঝি পিতার নাম: পীরু মাঝি বাড়ির নং : n0092 বয়স : 33 লিঙ্গ : পুরুষ	WSU1346675 ফটো উপলব্ধ
482 নাম : মামনি মাঝি স্বামীর নাম: কিরিট মাঝি বাড়ির নং : n0094 বয়স : 35 লিঙ্গ : মহিলা	WSU1216944 ফটো উপলব্ধ	483 নাম : সুরজিৎ মাঝি পিতার নাম: রামপদ মাঝি বাড়ির নং : n0105 বয়স : 28 লিঙ্গ : পুরুষ	WSU1756618 ফটো উপলব্ধ	484 নাম : মিতা দাস পিতার নাম: তুলসী দাস বাড়ির নং : এন0071 বয়স : 32 লিঙ্গ : মহিলা	WSU1548882 ফটো উপলব্ধ
485 নাম : স্বরূপ মাঝি পিতার নাম: আমীর মাঝি বাড়ির নং : এন0102 বয়স : 23 লিঙ্গ : পুরুষ	WSU2197333 ফটো উপলব্ধ	486 নাম : শিবম মাঝি পিতার নাম: অসিত মাঝি বাড়ির নং : এন0098 বয়স : 22 লিঙ্গ : পুরুষ	WSU2286193 ফটো উপলব্ধ	487 নাম : অক্ষয় মাঝি পিতার নাম: জিতেন মাঝি বাড়ির নং : এন0096 বয়স : 22 লিঙ্গ : পুরুষ	WSU2286201 ফটো উপলব্ধ
488 নাম : আকাশ মাঝি পিতার নাম: কার্তিক মাঝি বাড়ির নং : এন0078 বয়স : 22 লিঙ্গ : পুরুষ	WSU2286219 ফটো উপলব্ধ	489 নাম : প্রিয়াঙ্কা মাঝি স্বামীর নাম: আকাশ মাঝি বাড়ির নং : এন0078 বয়স : 22 লিঙ্গ : মহিলা	WSU2286227 ফটো উপলব্ধ	490 নাম : জবা মাঝি স্বামীর নাম: পঞ্চানন মাঝি বাড়ির নং : এন0084 বয়স : 22 লিঙ্গ : মহিলা	WSU2286235 ফটো উপলব্ধ
491 নাম : ফুলমনি মাঝি স্বামীর নাম: উত্তম মাঝি বাড়ির নং : এন0102 বয়স : 22 লিঙ্গ : মহিলা	WSU2286268 ফটো উপলব্ধ	492 নাম : জবা মাঝি স্বামীর নাম: শুভঙ্কর মাঝি বাড়ির নং : এন0102 বয়স : 22 লিঙ্গ : মহিলা	WSU2286284 ফটো উপলব্ধ	493 নাম : পূজা মাঝি স্বামীর নাম: সুজন মাঝি বাড়ির নং : এন0086 বয়স : 24 লিঙ্গ : মহিলা	WSU2286292 ফটো উপলব্ধ
494 নাম : চন্দন মাঝি পিতার নাম: পাঁচু মাঝি বাড়ির নং : এন0084 বয়স : 23 লিঙ্গ : পুরুষ	WSU2197325 ফটো উপলব্ধ	495 নাম : প্রিয়া মাঝি স্বামীর নাম: শ্রীমন্ত মাঝি বাড়ির নং : এন0016 বয়স : 23 লিঙ্গ : মহিলা	WSU2197341 ফটো উপলব্ধ	496 নাম : আনন্দময়ী মাঝি স্বামীর নাম: লক্ষন মাঝি বাড়ির নং : n0071 বয়স : 28 লিঙ্গ : মহিলা	WSU1875749 ফটো উপলব্ধ
497 নাম : রীতা মাঝি স্বামীর নাম: গৌতম মাঝি বাড়ির নং : n0112 বয়স : 36 লিঙ্গ : মহিলা	WSU1216670 ফটো উপলব্ধ	498 নাম : নিরানন্দ মাঝি পিতার নাম: স্বপন মাঝি বাড়ির নং : n0077 বয়স : 24 লিঙ্গ : পুরুষ	WSU2175057 ফটো উপলব্ধ	499 নাম : টগরী মাঝি স্বামীর নাম: রাহুল মাঝি বাড়ির নং : এন0076 বয়স : 27 লিঙ্গ : মহিলা	WSU1842772 ফটো উপলব্ধ
500 নাম : সুপ্রিয়া মাঝি স্বামীর নাম: প্রদীপ মাঝি বাড়ির নং : এন0112 বয়স : 27 লিঙ্গ : মহিলা	WSU1835925 ফটো উপলব্ধ	501 নাম : সর্বানী মাঝি স্বামীর নাম: প্রশান্ত মাঝি বাড়ির নং : n0090 বয়স : 32 লিঙ্গ : মহিলা	NRZ1463579 ফটো উপলব্ধ	502 নাম : দনাই মাঝি পিতার নাম: চন্ডী মাঝি বাড়ির নং : n0124 বয়স : 63 লিঙ্গ : পুরুষ	WB/36/255/120149 ফটো উপলব্ধ
503 নাম : রামাপদ মাঝি পিতার নাম: ভঙ্জন মাঝি বাড়ির নং : n0105 বয়স : 49 লিঙ্গ : পুরুষ	WB/36/255/108192 ফটো উপলব্ধ	504 নাম : ভঙ্জন মাঝি পিতার নাম: দেব মাঝি বাড়ির নং : n0105 বয়স : 76 লিঙ্গ : পুরুষ	WB/36/255/108362 ফটো উপলব্ধ	505 নাম : দশরথ মাঝি পিতার নাম: অজিত মাঝি বাড়ির নং : n0104 বয়স : 35 লিঙ্গ : পুরুষ	WSU1216654 ফটো উপলব্ধ

506 নাম : লক্ষী মাঝি স্বামীর নাম : অজিত মাঝি বাড়ির নং : n0104 বয়স : 56 লিঙ্গ : মহিলা	WB/36/255/108473	ফটো উপলব্ধ	507 নাম : অজিত মাঝি পিতার নাম : জানকী মাঝি বাড়ির নং : n0104 বয়স : 59 লিঙ্গ : পুরুষ	FWC1385517	ফটো উপলব্ধ	508 নাম : খোকন মাঝি পিতার নাম : যুগল মাঝি বাড়ির নং : n0072 বয়স : 57 লিঙ্গ : পুরুষ	WB/36/255/108250	ফটো উপলব্ধ
509 নাম : শান্তি মাঝি স্বামীর নাম : স্বপন কুমার মাঝি বাড়ির নং : n0071 বয়স : 30 লিঙ্গ : মহিলা	WSU1578137	ফটো উপলব্ধ	510 নাম : সৌমিতা মাঝি স্বামীর নাম : অনূপ কুমার মাঝি বাড়ির নং : n0071 বয়স : 36 লিঙ্গ : মহিলা	WSU1346618	ফটো উপলব্ধ	511 নাম : তাপস মাজি পিতার নাম : রসময় মাজি বাড়ির নং : n0071 বয়স : 37 লিঙ্গ : পুরুষ	WSU1216902	ফটো উপলব্ধ
512 নাম : অরূপ মাঝি পিতার নাম : অশোক মাঝি বাড়ির নং : n0116 বয়স : 36 লিঙ্গ : পুরুষ	WSU1346790	ফটো উপলব্ধ	513 নাম : প্রদীপ মাঝি পিতার নাম : সন্ন্যাসী মাঝি বাড়ির নং : n0112 বয়স : 36 লিঙ্গ : পুরুষ	WSU1176882	ফটো উপলব্ধ	514 নাম : হিরন মাঝি পিতার নাম : ইন্দ্র মাঝি বাড়ির নং : n0110 বয়স : 59 লিঙ্গ : পুরুষ	WB/36/255/108450	ফটো উপলব্ধ
515 নাম : আদরী মাঝি স্বামীর নাম : পীরু মাঝি বাড়ির নং : n0110 বয়স : 58 লিঙ্গ : মহিলা	WB/36/255/108319	ফটো উপলব্ধ	516 নাম : উর্মিলা মাঝি স্বামীর নাম : গঙ্গারাম মাঝি বাড়ির নং : n0109 বয়স : 52 লিঙ্গ : মহিলা	WB/36/255/108241	ফটো উপলব্ধ	517 নাম : গঙ্গারাম মাঝি পিতার নাম : জটাই মাঝি বাড়ির নং : n0109 বয়স : 56 লিঙ্গ : পুরুষ	WB/36/255/108284	ফটো উপলব্ধ
518 নাম : রবি মাঝি স্বামীর নাম : জটাই মাঝি বাড়ির নং : n0109 বয়স : 71 লিঙ্গ : মহিলা	WB/36/255/108242	ফটো উপলব্ধ	519 নাম : রিংকু মাঝি স্বামীর নাম : কার্তিক মাঝি বাড়ির নং : n0078 বয়স : 40 লিঙ্গ : মহিলা	FWC2094936	ফটো উপলব্ধ	520 নাম : কার্তিক মাঝি পিতার নাম : ধুবলোচন মাঝি বাড়ির নং : n0078 বয়স : 44 লিঙ্গ : পুরুষ	FWC1888288	ফটো উপলব্ধ
521 নাম : উত্তম মাঝি পিতার নাম : ধবো মাঝি বাড়ির নং : n0078 বয়স : 59 লিঙ্গ : পুরুষ	WB/36/255/108425	ফটো উপলব্ধ	522 নাম : রাহুল মাঝি পিতার নাম : সতীশ মাঝি বাড়ির নং : n0110 বয়স : 27 লিঙ্গ : পুরুষ	WSU1875541	ফটো উপলব্ধ	523 নাম : মিলন মাঝি পিতার নাম : সুকুমার মাঝি বাড়ির নং : n0086 বয়স : 27 লিঙ্গ : পুরুষ	WSU1875558	ফটো উপলব্ধ
524 নাম : মঞ্জরী মাঝি স্বামীর নাম : জিতেন মাঝি বাড়ির নং : n0096 বয়স : 56 লিঙ্গ : মহিলা	WB/36/255/108415	ফটো উপলব্ধ	525 নাম : চাঁপা মাঝি স্বামীর নাম : ভুবন মাঝি বাড়ির নং : n0097 বয়স : 61 লিঙ্গ : মহিলা	WB/36/255/108650	ফটো উপলব্ধ	526 নাম : সমীর মাঝি পিতার নাম : ভাস্কর মাঝি বাড়ির নং : n0102 বয়স : 57 লিঙ্গ : পুরুষ	WB/36/255/108238	ফটো উপলব্ধ
527 নাম : অরূপ মাঝি পিতার নাম : সমীর মাঝি বাড়ির নং : n0102 বয়স : 30 লিঙ্গ : পুরুষ	WSU1578194	ফটো উপলব্ধ	528 নাম : রীনা মাঝি স্বামীর নাম : সুদাই মাঝি বাড়ির নং : n0071 বয়স : 43 লিঙ্গ : মহিলা	WSU1875582	ফটো উপলব্ধ	529 নাম : পঞ্চবলা মাঝি স্বামীর নাম : বংশী মাঝি বাড়ির নং : n0071 বয়স : 61 লিঙ্গ : মহিলা	WSU1875590	ফটো উপলব্ধ
530 নাম : বংশী মাঝি পিতার নাম : ক্ষেত্রমোহন মাঝি বাড়ির নং : n0071 বয়স : 67 লিঙ্গ : পুরুষ	WSU1875608	ফটো উপলব্ধ	531 নাম : হারাধন মাঝি পিতার নাম : কানাই মাঝি বাড়ির নং : n0098 বয়স : 59 লিঙ্গ : পুরুষ	WB/36/255/108598	ফটো উপলব্ধ	532 নাম : ঝরনা মাঝি স্বামীর নাম : হারাধন মাঝি বাড়ির নং : n0098 বয়স : 56 লিঙ্গ : মহিলা	WB/36/255/108405	ফটো উপলব্ধ
533 নাম : চণ্ডিচরন মাঝি পিতার নাম : কানাই মাঝি বাড়ির নং : n0098 বয়স : 57 লিঙ্গ : পুরুষ	FWC1385558	ফটো উপলব্ধ	534 নাম : অসিত মাঝি পিতার নাম : কানাই মাঝি বাড়ির নং : n0098 বয়স : 52 লিঙ্গ : পুরুষ	WB/36/255/108600	ফটো উপলব্ধ	535 নাম : রিংকু মাঝি স্বামীর নাম : অসিত মাঝি বাড়ির নং : n0098 বয়স : 42 লিঙ্গ : মহিলা	FWC1887892	ফটো উপলব্ধ

536 নাম : শেফালী মাঝি স্বামীর নাম: চণ্ডীচরণ মাঝি বাড়ির নং : n0098 বয়স : 40 লিঙ্গ : মহিলা	FWC2269629 ফটো উপলব্ধ	537 নাম : সরলা মাঝি স্বামীর নাম: বিশ্বনাথ মাঝি বাড়ির নং : n0099 বয়স : 91 লিঙ্গ : মহিলা	WB/36/255/108416 ফটো উপলব্ধ	538 নাম : ডালু মাঝি পিতার নাম: বিশ্বনাথ মাঝি বাড়ির নং : n0099 বয়স : 57 লিঙ্গ : পুরুষ	WB/36/255/108577 ফটো উপলব্ধ
539 নাম : লালমোহন মাঝি পিতার নাম: বিশ্বনাথ মাঝি বাড়ির নং : n0099 বয়স : 41 লিঙ্গ : পুরুষ	FWC2047546 ফটো উপলব্ধ	540 নাম : দেবিকা মাঝি স্বামীর নাম: লালমোহন মাঝি বাড়ির নং : n0099 বয়স : 32 লিঙ্গ : মহিলা	WSU1474675 ফটো উপলব্ধ	541 নাম : ভুলু মাঝি পিতার নাম: বিশ্বনাথ মাঝি বাড়ির নং : n0099 বয়স : 37 লিঙ্গ : পুরুষ	FWC2390565 ফটো উপলব্ধ
542 নাম : নুপুর মাঝি স্বামীর নাম: ভুলু মাঝি বাড়ির নং : n0099 বয়স : 32 লিঙ্গ : মহিলা	WSU1680982 ফটো উপলব্ধ	543 নাম : শকুন্তলা মাঝি স্বামীর নাম: নিমাই মাঝি বাড়ির নং : n0100 বয়স : 71 লিঙ্গ : মহিলা	WB/36/255/108669 ফটো উপলব্ধ	544 নাম : রণজিৎ মাঝি পিতার নাম: নিমাই মাঝি বাড়ির নং : n0100 বয়স : 50 লিঙ্গ : পুরুষ	WB/36/255/108613 ফটো উপলব্ধ
545 নাম : কাঞ্চন মাঝি পিতার নাম: নিমাই মাঝি বাড়ির নং : n0100 বয়স : 34 লিঙ্গ : পুরুষ	WSU1346709 ফটো উপলব্ধ	546 নাম : আদরী মাঝি স্বামীর নাম: রনজিৎ মাঝি বাড়ির নং : n0100 বয়স : 39 লিঙ্গ : মহিলা	FWC2269363 ফটো উপলব্ধ	547 নাম : বুমা মাঝি স্বামীর নাম: অরুণ মাঝি বাড়ির নং : n0116 বয়স : 31 লিঙ্গ : মহিলা	WSU1680925 ফটো উপলব্ধ
548 নাম : রুপা মাঝি স্বামীর নাম: কাঞ্চন মাঝি বাড়ির নং : n0100 বয়স : 28 লিঙ্গ : মহিলা	WSU1756709 ফটো উপলব্ধ	549 নাম : অনূপ কুমার মাঝি পিতার নাম: বংশী মাঝি বাড়ির নং : n0071 বয়স : 36 লিঙ্গ : পুরুষ	WSU1216894 ফটো উপলব্ধ	550 নাম : শৈলেন মাঝি পিতার নাম: শংকর মাঝি বাড়ির নং : n0075 বয়স : 45 লিঙ্গ : পুরুষ	FWC2269355 ফটো উপলব্ধ
551 নাম : মনিকা মাঝি স্বামীর নাম: সঞ্জয় মাঝি বাড়ির নং : n0082 বয়স : 37 লিঙ্গ : মহিলা	FWC2432029 ফটো উপলব্ধ	552 নাম : অনহেলা মাঝি স্বামীর নাম: সনাতন মাঝি বাড়ির নং : n0017 বয়স : 31 লিঙ্গ : মহিলা	WSU1875640 ফটো উপলব্ধ	553 নাম : অভিজিৎ মাঝি পিতার নাম: পিকু মাঝি বাড়ির নং : n0110 বয়স : 27 লিঙ্গ : পুরুষ	WSU1875665 ফটো উপলব্ধ
554 নাম : লক্ষীকান্ত মাঝি পিতার নাম: নিতাই মাঝি বাড়ির নং : n0108 বয়স : 27 লিঙ্গ : পুরুষ	WSU1875673 ফটো উপলব্ধ	555 নাম : সঞ্জয় মাঝি পিতার নাম: রুপচাঁদ মাঝি বাড়ির নং : n0031 বয়স : 29 লিঙ্গ : পুরুষ	WSU1875699 ফটো উপলব্ধ	556 নাম : বাপী মাঝি পিতার নাম: কার্তিক মাঝি বাড়ির নং : n0103 বয়স : 29 লিঙ্গ : পুরুষ	WSU1875707 ফটো উপলব্ধ
557 নাম : মীরা মাঝি স্বামীর নাম: অলক মাঝি বাড়ির নং : n0087 বয়স : 51 লিঙ্গ : মহিলা	WB/36/255/108373 ফটো উপলব্ধ	558 নাম : দিলীপ মাঝি স্বামীর নাম: গোপাল মাঝি বাড়ির নং : n0088 বয়স : 50 লিঙ্গ : পুরুষ	FWC1385376 ফটো উপলব্ধ	559 নাম : বন্দনা মাঝি স্বামীর নাম: দিলীপ মাঝি বাড়ির নং : n0088 বয়স : 42 লিঙ্গ : মহিলা	FWC2047520 ফটো উপলব্ধ
560 নাম : ভৈরব মাঝি পিতার নাম: কেবল মাঝি বাড়ির নং : n0089 বয়স : 67 লিঙ্গ : পুরুষ	WB/36/255/108327 ফটো উপলব্ধ	561 নাম : শান্তি মাঝি স্বামীর নাম: ভৈরব মাঝি বাড়ির নং : n0089 বয়স : 61 লিঙ্গ : মহিলা	FWC1385723 ফটো উপলব্ধ	562 নাম : তাপস মাঝি পিতার নাম: ভৈরব মাঝি বাড়ির নং : n0089 বয়স : 35 লিঙ্গ : পুরুষ	WSU1216936 ফটো উপলব্ধ
563 নাম : উত্তম কুমার মাঝি পিতার নাম: ভৈরব চন্দ্র মাঝি বাড়ির নং : n0089 বয়স : 42 লিঙ্গ : পুরুষ	FWC2431948 ফটো উপলব্ধ	564 নাম : হীরু মাঝি পিতার নাম: গোপাল মাঝি বাড়ির নং : n0090 বয়স : 64 লিঙ্গ : পুরুষ	WSU2459998 ফটো উপলব্ধ	565 নাম : সুমিত্রা মাঝি স্বামীর নাম: হীরু মাঝি বাড়ির নং : n0090 বয়স : 53 লিঙ্গ : মহিলা	WB/36/255/108400 ফটো উপলব্ধ

566 নাম : অভিজিৎ মাঝি পিতার নাম: হীরু মাঝি বাড়ির নং : n0090 বয়স : 36 লিঙ্গ : পুরুষ	FWC2431989 ফটো উপলব্ধ	567 নাম : প্রশান্ত মাঝি পিতার নাম: হিরু মাঝি বাড়ির নং : n0090 বয়স : 40 লিঙ্গ : পুরুষ	FWC2269348 ফটো উপলব্ধ	568 নাম : বিজয় মাঝি পিতার নাম: তরনী মাঝি বাড়ির নং : n0091 বয়স : 43 লিঙ্গ : পুরুষ	FWC2047512 ফটো উপলব্ধ
569 নাম : বলা মাঝি স্বামীর নাম: মিতুন মাঝি বাড়ির নং : n0092 বয়স : 36 লিঙ্গ : মহিলা	WSU1578087 ফটো উপলব্ধ	570 নাম : নন্দ মাঝি পিতার নাম: পচাই মাঝি বাড়ির নং : n0094 বয়স : 76 লিঙ্গ : পুরুষ	WB/36/255/108270 ফটো উপলব্ধ	571 নাম : সন্ধ্যা মাঝি স্বামীর নাম: নন্দ মাঝি বাড়ির নং : n0094 বয়স : 71 লিঙ্গ : মহিলা	WB/36/255/108265 ফটো উপলব্ধ
572 নাম : কিরীটা মাঝি পিতার নাম: নন্দ মাঝি বাড়ির নং : n0094 বয়স : 44 লিঙ্গ : পুরুষ	FWC2094340 ফটো উপলব্ধ	573 নাম : নাগরী মাঝি স্বামীর নাম: মিতুন মাঝি বাড়ির নং : n0095 বয়স : 59 লিঙ্গ : মহিলা	WB/36/255/108414 ফটো উপলব্ধ	574 নাম : জিতেন মাঝি পিতার নাম: পশুপতি মাঝি বাড়ির নং : n0096 বয়স : 61 লিঙ্গ : পুরুষ	WB/36/255/108558 ফটো উপলব্ধ
575 নাম : রমেশ মাঝি পিতার নাম: যুগল মাঝি বাড়ির নং : n0076 বয়স : 44 লিঙ্গ : পুরুষ	FWC2094282 ফটো উপলব্ধ	576 নাম : তপন মাঝি পিতার নাম: রসময় মাঝি বাড়ির নং : n0071 বয়স : 56 লিঙ্গ : পুরুষ	WB/36/255/108377 ফটো উপলব্ধ	577 নাম : আভা মাঝি স্বামীর নাম: উদয় মাঝি বাড়ির নং : n0071 বয়স : 38 লিঙ্গ : মহিলা	WSU1474741 ফটো উপলব্ধ
578 নাম : স্বপন কুমার মাজি পিতার নাম: রসময় মাজি বাড়ির নং : n0071 বয়স : 41 লিঙ্গ : পুরুষ	WSU1216795 ফটো উপলব্ধ	579 নাম : ময়না মাঝি স্বামীর নাম: খোকন মাঝি বাড়ির নং : n0072 বয়স : 51 লিঙ্গ : মহিলা	WB/36/255/108256 ফটো উপলব্ধ	580 নাম : বিকাশ মাঝি পিতার নাম: আদিত্য মাঝি বাড়ির নং : n0073 বয়স : 49 লিঙ্গ : পুরুষ	WB/36/255/108426 ফটো উপলব্ধ
581 নাম : জয়ন্তী মাঝি স্বামীর নাম: বিকাশ মাঝি বাড়ির নং : n0073 বয়স : 48 লিঙ্গ : মহিলা	FWC1385533 ফটো উপলব্ধ	582 নাম : প্রভাস মাঝি পিতার নাম: আদিত্য মাঝি বাড়ির নং : n0073 বয়স : 40 লিঙ্গ : পুরুষ	FWC2094969 ফটো উপলব্ধ	583 নাম : নিরদা মাঝি স্বামীর নাম: বাদল মাঝি বাড়ির নং : n0074 বয়স : 86 লিঙ্গ : মহিলা	WB/36/255/108694 ফটো উপলব্ধ
584 নাম : সখা মাঝি পিতার নাম: বাদল মাঝি বাড়ির নং : n0074 বয়স : 61 লিঙ্গ : পুরুষ	WB/36/255/108210 ফটো উপলব্ধ	585 নাম : আদরী মাঝি স্বামীর নাম: সখা মাঝি বাড়ির নং : n0074 বয়স : 56 লিঙ্গ : মহিলা	WB/36/255/108176 ফটো উপলব্ধ	586 নাম : শ্রীমন্ত মাঝি পিতার নাম: সখা মাঝি বাড়ির নং : n0074 বয়স : 41 লিঙ্গ : পুরুষ	WSU1578202 ফটো উপলব্ধ
587 নাম : চাঁপা মাঝি স্বামীর নাম: শ্রীমন্ত মাঝি বাড়ির নং : n0074 বয়স : 30 লিঙ্গ : মহিলা	WSU1578046 ফটো উপলব্ধ	588 নাম : কালীপদ মাঝি পিতার নাম: সখারাম মাঝি বাড়ির নং : n0074 বয়স : 39 লিঙ্গ : পুরুষ	FWC2269637 ফটো উপলব্ধ	589 নাম : গঙ্গা মাঝি স্বামীর নাম: কালীপদ মাঝি বাড়ির নং : n0074 বয়স : 37 লিঙ্গ : মহিলা	WSU1346626 ফটো উপলব্ধ
590 নাম : অমীর মাঝি পিতার নাম: ভাস্কর মাঝি বাড়ির নং : n0102 বয়স : 51 লিঙ্গ : পুরুষ	WB/36/255/108610 ফটো উপলব্ধ	591 নাম : সুখলাল মাঝি পিতার নাম: ভাস্কর মাঝি বাড়ির নং : n0102 বয়স : 43 লিঙ্গ : পুরুষ	FWC1888312 ফটো উপলব্ধ	592 নাম : সুভাষ মাঝি পিতার নাম: ভাস্কর মাঝি বাড়ির নং : n0102 বয়স : 34 লিঙ্গ : পুরুষ	WSU1346758 ফটো উপলব্ধ
593 নাম : গণেশ মাঝি পিতার নাম: তিনকড়ি মাঝি বাড়ির নং : n0102 বয়স : 58 লিঙ্গ : পুরুষ	WB/36/255/108578 ফটো উপলব্ধ	594 নাম : বন্দনা মাঝি স্বামীর নাম: গণেশ মাঝি বাড়ির নং : n0102 বয়স : 56 লিঙ্গ : মহিলা	WB/36/255/108469 ফটো উপলব্ধ	595 নাম : মিঠু মাঝি স্বামীর নাম: অমির মাঝি বাড়ির নং : n0102 বয়স : 42 লিঙ্গ : মহিলা	FWC2047538 ফটো উপলব্ধ

596 নাম : জ্যোৎস্না মাঝি স্বামীর নাম: দীপঙ্কর মাঝি বাড়ির নং : n0102 বয়স : 36 লিঙ্গ : মহিলা	WSU1346774 ফটো উপলব্ধ	597 নাম : দীপঙ্কর মাঝি পিতার নাম: গনেশ মাঝি বাড়ির নং : n0102 বয়স : 35 লিঙ্গ : পুরুষ	WSU1216647 ফটো উপলব্ধ	598 নাম : শুভঙ্কর মাঝি পিতার নাম: গনেশ মাঝি বাড়ির নং : n0102 বয়স : 30 লিঙ্গ : পুরুষ	WSU1680990 ফটো উপলব্ধ
599 নাম : উত্তম মাঝি পিতার নাম: গনেশ মাঝি বাড়ির নং : n0102 বয়স : 29 লিঙ্গ : পুরুষ	WSU1680941 ফটো উপলব্ধ	600 নাম : আশা মাঝি স্বামীর নাম: সুকলাল মাঝি বাড়ির নং : n0102 বয়স : 33 লিঙ্গ : মহিলা	WSU1346766 ফটো উপলব্ধ	601 নাম : প্রতিমা মাঝি স্বামীর নাম: কার্তিক মাঝি বাড়ির নং : n0103 বয়স : 61 লিঙ্গ : মহিলা	WB/36/255/108461 ফটো উপলব্ধ
602 নাম : সুফলা মাঝি পিতার নাম: দেবু মাঝি বাড়ির নং : n0105 বয়স : 51 লিঙ্গ : মহিলা	WB/36/255/108280 ফটো উপলব্ধ	603 নাম : বাসন্তী মাঝি স্বামীর নাম: শ্যামাপদ মাঝি বাড়ির নং : n0105 বয়স : 47 লিঙ্গ : মহিলা	FWC1385152 ফটো উপলব্ধ	604 নাম : শ্যামাপদ মাঝি পিতার নাম: ভগ্নন মাঝি বাড়ির নং : n0105 বয়স : 48 লিঙ্গ : পুরুষ	FWC1385145 ফটো উপলব্ধ
605 নাম : মিত্র মাঝি স্বামীর নাম: রামাপদ মাঝি বাড়ির নং : n0105 বয়স : 47 লিঙ্গ : মহিলা	FWC1385749 ফটো উপলব্ধ	606 নাম : সুমিত্রা মাঝি স্বামীর নাম: পিরু মাঝি বাড়ির নং : n0109 বয়স : 29 লিঙ্গ : মহিলা	WSU1756675 ফটো উপলব্ধ	607 নাম : রাহুল মাঝি পিতার নাম: গগন মাঝি বাড়ির নং : n0076 বয়স : 27 লিঙ্গ : পুরুষ	WSU1875723 ফটো উপলব্ধ
608 নাম : সরস্বতী মাঝি স্বামীর নাম: মধুসূদন মাঝি বাড়ির নং : n0075 বয়স : 29 লিঙ্গ : মহিলা	WSU1875764 ফটো উপলব্ধ	609 নাম : পিরু মাঝি পিতার নাম: মথুর মাঝি বাড়ির নং : n0109 বয়স : 28 লিঙ্গ : পুরুষ	WSU1875780 ফটো উপলব্ধ	610 নাম : মহুয়া মাঝি স্বামীর নাম: দশরথ মাঝি বাড়ির নং : n0104 বয়স : 27 লিঙ্গ : মহিলা	WSU1875806 ফটো উপলব্ধ
611 নাম : বুমা মাঝি স্বামীর নাম: স্বপন মাঝি বাড়ির নং : n0111 বয়স : 29 লিঙ্গ : মহিলা	WSU1875822 ফটো উপলব্ধ	612 নাম : ভক্তি মাঝি স্বামীর নাম: রোহিত্য মাঝি বাড়ির নং : n0112 বয়স : 78 লিঙ্গ : মহিলা	WSU2325637 ফটো উপলব্ধ	613 নাম : পৌতম মাঝি পিতার নাম: রোহিত্য মাঝি বাড়ির নং : n0112 বয়স : 57 লিঙ্গ : পুরুষ	WB/36/255/108449 ফটো উপলব্ধ
614 নাম : বলাই মাঝি পিতার নাম: রোহিত্য মাঝি বাড়ির নং : n0112 বয়স : 54 লিঙ্গ : পুরুষ	WB/36/255/108269 ফটো উপলব্ধ	615 নাম : চন্দনা মাঝি স্বামীর নাম: বলাই মাঝি বাড়ির নং : n0112 বয়স : 43 লিঙ্গ : মহিলা	FWC2094365 ফটো উপলব্ধ	616 নাম : হারু মাঝি পিতার নাম: সন্যাসী মাঝি বাড়ির নং : n0112 বয়স : 49 লিঙ্গ : পুরুষ	WB/36/255/108193 ফটো উপলব্ধ
617 নাম : মীরা মাঝি স্বামীর নাম: হারু মাঝি বাড়ির নং : n0112 বয়স : 43 লিঙ্গ : মহিলা	WSU1216688 ফটো উপলব্ধ	618 নাম : আকাশ মাঝি পিতার নাম: হারু মাঝি বাড়ির নং : এন0112 বয়স : 20 লিঙ্গ : পুরুষ	WSU2421782 ফটো উপলব্ধ	619 নাম : পিরু মাঝি পিতার নাম: চণ্ডী মাঝি বাড়ির নং : n0107 বয়স : 39 লিঙ্গ : পুরুষ	FWC2269652 ফটো উপলব্ধ
620 নাম : টিয়া মাঝি স্বামীর নাম: পিরু মাঝি বাড়ির নং : n0107 বয়স : 37 লিঙ্গ : মহিলা	WSU1736735 ফটো উপলব্ধ	621 নাম : অন্না মাঝি স্বামীর নাম: পূর্ণ মাঝি বাড়ির নং : n0083 বয়স : 32 লিঙ্গ : মহিলা	WSU1680966 ফটো উপলব্ধ	622 নাম : পাঁচু মাঝি পিতার নাম: বিশ্বনাথ মাঝি বাড়ির নং : n0084 বয়স : 54 লিঙ্গ : পুরুষ	WB/36/255/108412 ফটো উপলব্ধ
623 নাম : শম্পা মাঝি স্বামীর নাম: পাঁচু মাঝি বাড়ির নং : n0084 বয়স : 46 লিঙ্গ : মহিলা	FWC1385624 ফটো উপলব্ধ	624 নাম : চায়না মাঝি স্বামীর নাম: চণ্ডী মাঝি বাড়ির নং : n0086 বয়স : 53 লিঙ্গ : মহিলা	WB/36/255/108475 ফটো উপলব্ধ	625 নাম : ক্ষেপী মাঝি স্বামীর নাম: হেলু মাঝি বাড়ির নং : n0086 বয়স : 81 লিঙ্গ : মহিলা	WB/36/255/108201 ফটো উপলব্ধ

626 নাম : সুকুমার মাঝি পিতার নাম: হেলু মাঝি বাড়ির নং : n0086 বয়স : 49 লিঙ্গ : পুরুষ	WB/36/255/108211 ফটো উপলব্ধ	627 নাম : ভানু মাঝি পিতার নাম: রাঘব মাঝি বাড়ির নং : n0079 বয়স : 71 লিঙ্গ : পুরুষ	WB/36/255/108326 ফটো উপলব্ধ	628 নাম : গীতা মাঝি স্বামীর নাম: ভানু মাঝি বাড়ির নং : n0079 বয়স : 66 লিঙ্গ : মহিলা	FWC1887942 ফটো উপলব্ধ
629 নাম : তারাপদ মাঝি পিতার নাম: ভানু মাঝি বাড়ির নং : n0079 বয়স : 49 লিঙ্গ : পুরুষ	FWC1385608 ফটো উপলব্ধ	630 নাম : চম্পা মাঝি স্বামীর নাম: তারাপদ মাঝি বাড়ির নং : n0079 বয়স : 41 লিঙ্গ : মহিলা	FWC2269645 ফটো উপলব্ধ	631 নাম : মুরালী মাঝি পিতার নাম: ভানু মাঝি বাড়ির নং : n0079 বয়স : 40 লিঙ্গ : পুরুষ	FWC2094951 ফটো উপলব্ধ
632 নাম : কুমা মাঝি স্বামীর নাম: মুরালী মাঝি বাড়ির নং : n0079 বয়স : 33 লিঙ্গ : মহিলা	WSU1346659 ফটো উপলব্ধ	633 নাম : আলোক মাঝি পিতার নাম: ভানু মাঝি বাড়ির নং : n0079 বয়স : 35 লিঙ্গ : পুরুষ	WSU1216886 ফটো উপলব্ধ	634 নাম : রেনুকা মাঝি স্বামীর নাম: আলোক মাঝি বাড়ির নং : n0079 বয়স : 34 লিঙ্গ : মহিলা	WSU1216910 ফটো উপলব্ধ
635 নাম : শম্ভু মাঝি পিতার নাম: ভানু মাঝি বাড়ির নং : n0079 বয়স : 35 লিঙ্গ : পুরুষ	WSU1346642 ফটো উপলব্ধ	636 নাম : আশা মাঝি স্বামীর নাম: শম্ভু মাঝি বাড়ির নং : n0079 বয়স : 39 লিঙ্গ : মহিলা	FWC2094928 ফটো উপলব্ধ	637 নাম : কাজল মাঝি পিতার নাম: গোপাল মাঝি বাড়ির নং : n0080 বয়স : 57 লিঙ্গ : পুরুষ	WB/36/255/108599 ফটো উপলব্ধ
638 নাম : সন্ধ্যা মাঝি স্বামীর নাম: কাজল মাঝি বাড়ির নং : n0080 বয়স : 51 লিঙ্গ : মহিলা	WB/36/255/108347 ফটো উপলব্ধ	639 নাম : সরস্বতী মাঝি স্বামীর নাম: বালক মাঝি বাড়ির নং : n0081 বয়স : 66 লিঙ্গ : মহিলা	WB/36/255/108417 ফটো উপলব্ধ	640 নাম : সন্তোষ মাঝি পিতার নাম: বালক মাঝি বাড়ির নং : n0081 বয়স : 44 লিঙ্গ : পুরুষ	FWC1888296 ফটো উপলব্ধ
641 নাম : সুধা মাঝি স্বামীর নাম: সন্তোষ মাঝি বাড়ির নং : n0081 বয়স : 43 লিঙ্গ : মহিলা	FWC2336352 ফটো উপলব্ধ	642 নাম : বিজয় মাঝি পিতার নাম: বৈশ্বনাথ মাঝি বাড়ির নং : n0082 বয়স : 61 লিঙ্গ : পুরুষ	WB/36/255/108018 ফটো উপলব্ধ	643 নাম : বাসন্তি মাঝি স্বামীর নাম: বিজয় মাঝি বাড়ির নং : n0082 বয়স : 53 লিঙ্গ : মহিলা	WB/36/255/108013 ফটো উপলব্ধ
644 নাম : লক্ষ্মণ মাঝি পিতার নাম: বিজয় মাঝি বাড়ির নং : n0082 বয়স : 29 লিঙ্গ : পুরুষ	WSU1680875 ফটো উপলব্ধ	645 নাম : ফেলু মাঝি পিতার নাম: বিশ্বনাথ মাঝি বাড়ির নং : n0083 বয়স : 61 লিঙ্গ : পুরুষ	WB/36/255/108609 ফটো উপলব্ধ	646 নাম : বন্দনা মাঝি স্বামীর নাম: ফেলু মাঝি বাড়ির নং : n0083 বয়স : 56 লিঙ্গ : মহিলা	WB/36/255/108346 ফটো উপলব্ধ
647 নাম : অপূর্ণ মাঝি পিতার নাম: ফেলু মাঝি বাড়ির নং : n0083 বয়স : 35 লিঙ্গ : পুরুষ	WSU1216860 ফটো উপলব্ধ	648 নাম : কৌশিক মাঝি পিতার নাম: ফেলু মাঝি বাড়ির নং : n0083 বয়স : 33 লিঙ্গ : পুরুষ	WSU1346667 ফটো উপলব্ধ	649 নাম : পুতল মাঝি স্বামীর নাম: সুকুমার মাঝি বাড়ির নং : n0086 বয়স : 48 লিঙ্গ : মহিলা	FWC1385806 ফটো উপলব্ধ
650 নাম : সুজন মাঝি পিতার নাম: সুকুমার মাঝি বাড়ির নং : n0086 বয়স : 29 লিঙ্গ : পুরুষ	WSU1680933 ফটো উপলব্ধ	651 নাম : অশোক মাঝি পিতার নাম: ধরনী মাঝি বাড়ির নং : n0087 বয়স : 66 লিঙ্গ : পুরুষ	WB/36/255/108535 ফটো উপলব্ধ	652 নাম : শংকর মাঝি পিতার নাম: গোবিন্দ মাঝি বাড়ির নং : n0075 বয়স : 81 লিঙ্গ : পুরুষ	WB/36/255/108626 ফটো উপলব্ধ
653 নাম : গন্ধেশ্বরী মাঝি স্বামীর নাম: শংকর মাঝি বাড়ির নং : n0075 বয়স : 76 লিঙ্গ : মহিলা	WB/36/255/108253 ফটো উপলব্ধ	654 নাম : হরিসাধন মাঝি পিতার নাম: শংকর মাঝি বাড়ির নং : n0075 বয়স : 54 লিঙ্গ : পুরুষ	FWC1385475 ফটো উপলব্ধ	655 নাম : হীরা মাঝি স্বামীর নাম: হরিসাধন মাঝি বাড়ির নং : n0075 বয়স : 51 লিঙ্গ : মহিলা	WB/36/255/108254 ফটো উপলব্ধ

656 নাম : দয়াময় মাঝি পিতার নাম: হরিসাধন মাঝি বাড়ির নং : n0075 বয়স : 30 লিঙ্গ : পুরুষ	WSU1578186 ফটো উপলব্ধ	657 নাম : মধুসূধন মাঝি পিতার নাম: শংকর মাঝি বাড়ির নং : n0075 বয়স : 49 লিঙ্গ : পুরুষ	WB/36/255/108243 ফটো উপলব্ধ	658 নাম : নিষ্কর মাঝি পিতার নাম: গোবিন্দ মাঝি বাড়ির নং : n0075 বয়স : 66 লিঙ্গ : পুরুষ	WB/36/255/108551 ফটো উপলব্ধ
659 নাম : জয়ন্তি মাঝি স্বামীর নাম: নিষ্কর মাঝি বাড়ির নং : n0075 বয়স : 61 লিঙ্গ : মহিলা	WB/36/255/108255 ফটো উপলব্ধ	660 নাম : শ্রীমন্ত মাঝি পিতার নাম: নিষ্কর মাঝি বাড়ির নং : n0075 বয়স : 33 লিঙ্গ : পুরুষ	WSU1346634 ফটো উপলব্ধ	661 নাম : মন্টু মাঝি পিতার নাম: নিষ্কর মাঝি বাড়ির নং : n0075 বয়স : 30 লিঙ্গ : পুরুষ	WSU1578178 ফটো উপলব্ধ
662 নাম : গগন মাঝি পিতার নাম: যুগল মাঝি বাড়ির নং : n0076 বয়স : 52 লিঙ্গ : পুরুষ	WB/36/255/108212 ফটো উপলব্ধ	663 নাম : অর্চনা মাঝি স্বামীর নাম: গগন মাঝি বাড়ির নং : n0076 বয়স : 48 লিঙ্গ : মহিলা	FWC1385541 ফটো উপলব্ধ	664 নাম : রূপা মাঝি স্বামীর নাম: রমেশ মাঝি বাড়ির নং : n0076 বয়স : 40 লিঙ্গ : মহিলা	FWC2094944 ফটো উপলব্ধ
665 নাম : ভোলানাথ মাঝি পিতার নাম: নগেন মাঝি বাড়ির নং : n0077 বয়স : 59 লিঙ্গ : পুরুষ	WB/36/255/108554 ফটো উপলব্ধ	666 নাম : চিত্তামনি মাঝি স্বামীর নাম: ভোলানাথ মাঝি বাড়ির নং : n0077 বয়স : 52 লিঙ্গ : মহিলা	WB/36/255/108174 ফটো উপলব্ধ	667 নাম : আনন্দ মাঝি পিতার নাম: ভোলানাথ মাঝি বাড়ির নং : n0077 বয়স : 32 লিঙ্গ : পুরুষ	WSU1474642 ফটো উপলব্ধ
668 নাম : স্বপন মাঝি পিতার নাম: নগেন মাঝি বাড়ির নং : n0077 বয়স : 44 লিঙ্গ : পুরুষ	FWC2094324 ফটো উপলব্ধ	669 নাম : সন্ধ্যা মাঝি স্বামীর নাম: স্বপন মাঝি বাড়ির নং : n0077 বয়স : 41 লিঙ্গ : মহিলা	FWC2094332 ফটো উপলব্ধ	670 নাম : উর্মিলা মাঝি স্বামীর নাম: ধবো মাঝি বাড়ির নং : n0078 বয়স : 86 লিঙ্গ : মহিলা	WB/36/255/108173 ফটো উপলব্ধ
671 নাম : সুমন মাঝি মায়ের নাম: উর্মিলা মাঝি বাড়ির নং : n0078 বয়স : 39 লিঙ্গ : পুরুষ	FWC2269314 ফটো উপলব্ধ	672 নাম : গাজনী মাঝি স্বামীর নাম: উত্তম মাঝি বাড়ির নং : n0078 বয়স : 52 লিঙ্গ : মহিলা	WB/36/255/108179 ফটো উপলব্ধ	673 নাম : অনুশ্রী মাঝি স্বামীর নাম: তুষার মাঝি বাড়ির নং : এন0098 বয়স : 21 লিঙ্গ : মহিলা	WSU2366458 ফটো উপলব্ধ
674 নাম : রেখা মাঝি স্বামীর নাম: অশোক মাঝি বাড়ির নং : n0087 বয়স : 62 লিঙ্গ : মহিলা	WSU1736727 ফটো উপলব্ধ	675 নাম : জয়দেব মাঝি পিতার নাম: অশোক মাঝি বাড়ির নং : n0087 বয়স : 35 লিঙ্গ : পুরুষ	WSU1216928 ফটো উপলব্ধ	676 নাম : অলক মাঝি পিতার নাম: ধরনী মাঝি বাড়ির নং : n0087 বয়স : 59 লিঙ্গ : পুরুষ	WB/36/255/108574 ফটো উপলব্ধ
677 নাম : পল্লবী মাঝি স্বামীর নাম: অমিত মাঝি বাড়ির নং : এন0087 বয়স : 20 লিঙ্গ : মহিলা	WSU2423390 ফটো উপলব্ধ	678 নাম : রবি মাঝি স্বামীর নাম: ইন্দ্র মাঝি বাড়ির নং : n0110 বয়স : 91 লিঙ্গ : মহিলা	WB/36/255/108317 ফটো উপলব্ধ	679 নাম : পীর মাঝি পিতার নাম: ইন্দ্র মাঝি বাড়ির নং : n0110 বয়স : 63 লিঙ্গ : পুরুষ	WB/36/255/108536 ফটো উপলব্ধ
680 নাম : মামনি মাঝি স্বামীর নাম: আনন্দ মাঝি বাড়ির নং : n0077 বয়স : 28 লিঙ্গ : মহিলা	WSU1875855 ফটো উপলব্ধ	681 নাম : সূর্য মাঝি পিতার নাম: চন্ডীচরন মাঝি বাড়ির নং : এন0098 বয়স : 21 লিঙ্গ : পুরুষ	WSU2366797 ফটো উপলব্ধ	682 নাম : উদয় মাঝি পিতার নাম: রসময় মাঝি বাড়ির নং : n0071 বয়স : 51 লিঙ্গ : পুরুষ	WSU2391225 ফটো উপলব্ধ
683 নাম : প্রিয়া মাঝি পিতার নাম: বুদ্ধদেব মাঝি বাড়ির নং : এন0080 বয়স : 22 লিঙ্গ : মহিলা	WSU2287829 ফটো উপলব্ধ	684 নাম : পাপিয়া দে পিতার নাম: খোকন চন্দ্র দে বাড়ির নং : এন0059 বয়স : 20 লিঙ্গ : মহিলা	WSU2497824 ফটো উপলব্ধ	685 নাম : রূপালি মাঝি স্বামীর নাম: মিলন মাঝি বাড়ির নং : এন0086 বয়স : 19 লিঙ্গ : মহিলা	WSU2497857 ফটো উপলব্ধ

686 নাম : প্রিয়া চৌধুরী দে স্বামীর নাম: মুনময় দে বাড়ির নং : এন0055 বয়স : 19 লিঙ্গ : মহিলা	WSU2497873 ফটো উপলব্ধ	687 নাম : অভিজিৎ মাঝি পিতার নাম: শ্যামাপদ মাঝি বাড়ির নং : এন0105 বয়স : 20 লিঙ্গ : পুরুষ	WSU2497923 ফটো উপলব্ধ	688 নাম : দেবী প্রসাদ মাঝি পিতার নাম: বলাই মাঝি বাড়ির নং : এন0112 বয়স : 19 লিঙ্গ : পুরুষ	WSU2497931 ফটো উপলব্ধ
689 নাম : সুদীপ দে পিতার নাম: অশোক দে বাড়ির নং : এন0061 বয়স : 20 লিঙ্গ : পুরুষ	WSU2497956 ফটো উপলব্ধ	690 নাম : অর্পিতা দে পিতার নাম: প্রশান্ত দে বাড়ির নং : এন0054 বয়স : 19 লিঙ্গ : মহিলা	WSU2497964 ফটো উপলব্ধ	691 নাম : আসিক মাঝি পিতার নাম: কার্তিক মাঝি বাড়ির নং : এন0078 বয়স : 21 লিঙ্গ : পুরুষ	WSU2497980 ফটো উপলব্ধ
692 নাম : রিজ্জা খাঁ পিতার নাম: স্বরূপ খাঁ বাড়ির নং : এন0041 বয়স : 19 লিঙ্গ : মহিলা	WSU2497998 ফটো উপলব্ধ	693 নাম : প্রিয়াঙ্কা দে পিতার নাম: খোকন চন্দ্র দে বাড়ির নং : এন0059 বয়স : 20 লিঙ্গ : মহিলা	WSU2498004 ফটো উপলব্ধ	694 নাম : মোমিতা মাঝি স্বামীর নাম: স্বরূপ মাঝি বাড়ির নং : এন0102 বয়স : 19 লিঙ্গ : মহিলা	WSU2498012 ফটো উপলব্ধ
695 নাম : সূর্য মাঝি পিতার নাম: রমেশ মাঝি বাড়ির নং : এন0036 বয়স : 20 লিঙ্গ : পুরুষ	WSU2498038 ফটো উপলব্ধ	696 নাম : ঝর্না মাঝি স্বামীর নাম: জীবন মাঝি বাড়ির নং : এন0098 বয়স : 19 লিঙ্গ : মহিলা	WSU2498046 ফটো উপলব্ধ	697 নাম : মৌসুমি মাঝি পিতার নাম: সন্তোষ মাঝি বাড়ির নং : এন0081 বয়স : 20 লিঙ্গ : মহিলা	WSU2498061 ফটো উপলব্ধ
698 নাম : মৈনাক খাঁ পিতার নাম: স্বপন খাঁ বাড়ির নং : এন0044 বয়স : 19 লিঙ্গ : পুরুষ	WSU2498103 ফটো উপলব্ধ	699 নাম : কুন্তলা কুণ্ডু পিতার নাম: সিদ্ধেশ্বর কুণ্ডু বাড়ির নং : এন0047 বয়স : 26 লিঙ্গ : মহিলা	WSU1922558 ফটো উপলব্ধ	700 নাম : রুপা কুণ্ডু পিতার নাম: হিমাংশু কুণ্ডু বাড়ির নং : এন0047 বয়স : 21 লিঙ্গ : মহিলা	WSU2365260 ফটো উপলব্ধ
701 নাম : টুম্পা শিল পিতার নাম: দিলীপ শিল বাড়ির নং : এন0069 বয়স : 22 লিঙ্গ : মহিলা	YYS2359313 ফটো উপলব্ধ	702 নাম : নমিতা মাঝি পিতার নাম: রাজু মাঝি বাড়ির নং : এন0084 বয়স : 21 লিঙ্গ : মহিলা	WSU2361046 ফটো উপলব্ধ	703 নাম : শিল্পা কর্মকার পিতার নাম: দিলীপ কর্মকার বাড়ির নং : এন0067 বয়স : 28 লিঙ্গ : মহিলা	WSU1822261 ফটো উপলব্ধ
704 নাম : অঙ্কিতা পরামানিক পিতার নাম: উত্তম পরামানিক বাড়ির নং : এন0101 বয়স : 19 লিঙ্গ : মহিলা	WSU2509933 ফটো উপলব্ধ				

705	2	WSU2518553
নাম : নিভা দে পিতার নাম: অশোক দে বাড়ির নং : এন0061 বয়স : 18 লিঙ্গ : মহিলা		
ফটো উপলব্ধ		

706	2	WSU2518561
নাম : সন্দীপ খাঁ পিতার নাম: তনেশ খাঁ বাড়ির নং : এন0038 বয়স : 18 লিঙ্গ : পুরুষ		
ফটো উপলব্ধ		

707	2	WSU2518587
নাম : অক্ষিতা দে পিতার নাম: দেবদাস দে বাড়ির নং : এন0057 বয়স : 18 লিঙ্গ : মহিলা		
ফটো উপলব্ধ		

708	2	WSU2518629
নাম : পিউ মাঝি পিতার নাম: বিজয় মাঝি বাড়ির নং : এন0091 বয়স : 18 লিঙ্গ : মহিলা		
ফটো উপলব্ধ		

709	2	WSU2518710
নাম : রাখী দে স্বামীর নাম: সৌমিত্র দে বাড়ির নং : এন0069 বয়স : 18 লিঙ্গ : মহিলা		
ফটো উপলব্ধ		

710	2	WSU2534006
নাম : মাস্তু মাঝি পিতার নাম: উত্তম মাঝি বাড়ির নং : এন/এ বয়স : 18 লিঙ্গ : পুরুষ		
ফটো উপলব্ধ		

নির্বাচক সংখ্যার সারসংক্ষেপ :								
A) নির্বাচকের সংখ্যা :								
	নির্বাচক তালিকার প্রকৃতি	নির্বাচক তালিকার পরিচিতি :	নির্বাচকের সংখ্যা :					
			পুরুষ	মহিলা	তৃতীয় লিঙ্গ	মোট		
I	মূল তালিকা	মূল তালিকা	বিশেষ নিবিড় সংশোধনী ২০২৬-এর চূড়ান্ত ভোটার তালিকা		370	334	0	704
II	1- সংযোজন তালিকা	সংযোজনী 1	বিশেষ সংক্ষিপ্ত সংশোধন 2026		2	4	0	6
III	2- বিয়োজন তালিকা	সংযোজনী 1	বিশেষ সংক্ষিপ্ত সংশোধন 2026		0	0	0	0
IV	'লিঙ্গ ক্ষেত্রের' পরিবর্তনের কারণে পার্থক্য			0	0	0	0	
নির্বাচকের মোট সংখ্যা (I+II-III+IV)					372	338	0	710
B) ক্রটি সংশোধনের সংখ্যা :								
নির্বাচক তালিকার প্রকৃতি	নির্বাচক তালিকার পরিচিতি :	ক্রটি সংশোধনের সংখ্যা :						
সংযোজনী 1	বিশেষ সংক্ষিপ্ত সংশোধন 2026	0						

নির্বাচক নিবন্ধন আধিকারিকের স্বাক্ষর

E-মৃত, S-স্থানান্তরিত, R-একাধিকবার অন্তর্ভুক্ত, M-নিখোঁজ, Q-যোগ্য নহে