

নির্বাচক তালিকা 2026 S25 পশ্চিমবঙ্গ

বিধানসভা নির্বাচনক্ষেত্রের নং, নাম ও সংরক্ষণের স্থিতি : 257 - ইন্দাস (তপশীলি জাতি)		অংশ নং : 82																			
বিধানসভা নির্বাচনক্ষেত্রটি যে লোকসভা নির্বাচনক্ষেত্রের / ক্ষেত্রসমূহের অন্তর্ভুক্ত তার নং, নাম ও সংরক্ষণ স্থিতি : 37 - বিষ্ণুপুর (তপশীলি জাতি)																					
1. সংশোধনের পূর্ণ বিবরণ																					
সংশোধনের বৎসর :	2026	নির্বাচক তালিকার পরিচিতি :																			
ভিত্তি তারিখ :	01-01-2026	বিশেষ নিবিড় সংশোধনী ২০২৬-এর চূড়ান্ত ভোটার তালিকা																			
সংশোধনের প্রকৃতি :	বিশেষ নিবিড় সংশোধনী 2026																				
প্রকাশনার তারিখ :	28-02-2026																				
2. অংশ ও নির্বাচনী এলাকার পূর্ণ বিবরণ :																					
অংশের ভাগ নং ও নাম :																					
1-রোলপূর্বপাড়া,মন্ডলপাড়া,বাগদীপাড়া,পোঃ-রোল		<table style="width: 100%; border-collapse: collapse;"> <tr> <td style="width: 60%;">প্রধান শহর/গ্রাম</td> <td style="width: 40%;">: রোল</td> </tr> <tr> <td>ওয়ার্ড</td> <td>:</td> </tr> <tr> <td>থানা</td> <td>: ইন্দাস</td> </tr> <tr> <td>গ্রাম পঞ্চায়েত</td> <td>: রোল</td> </tr> <tr> <td>ব্লক</td> <td>: ইন্দাস</td> </tr> <tr> <td>মহকুমা</td> <td>: বিষ্ণুপুর</td> </tr> <tr> <td>জেলা</td> <td>: বাঁকুড়া</td> </tr> <tr> <td>পিন</td> <td>: 722205</td> </tr> </table>				প্রধান শহর/গ্রাম	: রোল	ওয়ার্ড	:	থানা	: ইন্দাস	গ্রাম পঞ্চায়েত	: রোল	ব্লক	: ইন্দাস	মহকুমা	: বিষ্ণুপুর	জেলা	: বাঁকুড়া	পিন	: 722205
প্রধান শহর/গ্রাম	: রোল																				
ওয়ার্ড	:																				
থানা	: ইন্দাস																				
গ্রাম পঞ্চায়েত	: রোল																				
ব্লক	: ইন্দাস																				
মহকুমা	: বিষ্ণুপুর																				
জেলা	: বাঁকুড়া																				
পিন	: 722205																				
3. ভোট গ্রহন কেন্দ্রের পূর্ণ বিবরণ :																					
ভোট গ্রহন কেন্দ্রের নং, নাম :		ভোট গ্রহন কেন্দ্রের শ্রেণী :		গ্রামীণ																	
82 - রোল পূর্বপাড়া প্রাঃ বিদ্যালয়		এই অংশে সহায়ক ভোটগ্রহন কেন্দ্রের সংখ্যা :		0																	
ভোট গ্রহন কেন্দ্রের ঠিকানা :																					
রোল পূর্বপাড়া প্রাঃ বিদ্যালয়, রুম-1, রোল পূর্বপাড়া																					
4. নির্বাচকের সংখ্যা :																					
প্রথম ক্রমিক নং	শেষ ক্রমিক নং	মোট সংখ্যা																			
		পুরুষ	মহিলা	তৃতীয় লিঙ্গ	মোট																
1	1120	572	547	0	1119																

নির্বাচক নিবন্ধন আধিকারিকের স্বাক্ষর

Nazri Naksha

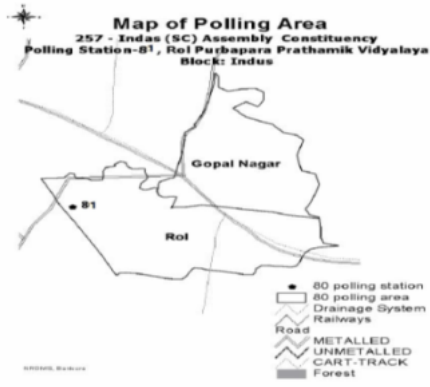

Google Map View



Polling Station Building Front View



Polling Station Front View



Cad View

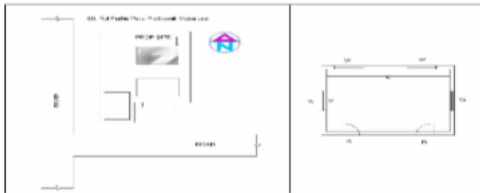

Key MAP View

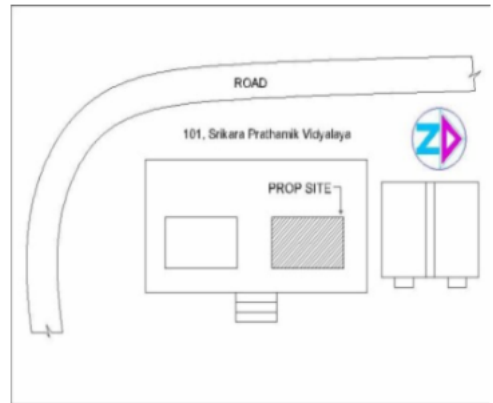

বিধানসভা নির্বাচনক্ষেত্রের নং, নাম : 257-ইন্দাস
ভাগ নং, নাম : 1-রোলপূর্বপাড়া,মন্ডলপাড়া,বাগদীপাড়া,পোঃ-রোল

1 নাম : ফারসুলা সেখ স্বামীর নাম: ইউনাস সেখ বাড়ির নং : n0153 বয়স : 46 লিঙ্গ : মহিলা	FWC1453364 ফটো উপলব্ধ	2 নাম : আলমগীর সেখ পিতার নাম: সওকত সেখ বাড়ির নং : n0153 বয়স : 36 লিঙ্গ : পুরুষ	WSU0358457 ফটো উপলব্ধ	3 নাম : নূরনিহার বিবি স্বামীর নাম: আলীউদ্দিন সেখ বাড়ির নং : n0166 বয়স : 59 লিঙ্গ : মহিলা	WB/36/255/243169 ফটো উপলব্ধ
4 নাম : আজমিরা বেগম স্বামীর নাম: কুতুবউদ্দিন সেখ বাড়ির নং : n0166 বয়স : 30 লিঙ্গ : মহিলা	WSU1597137 ফটো উপলব্ধ	5 নাম : ফারুকউদ্দিন সেখ পিতার নাম: আলাউদ্দিন সেখ বাড়ির নং : n0166 বয়স : 39 লিঙ্গ : পুরুষ	WSU1335751 ফটো উপলব্ধ	6 নাম : জয়নাল সেখ পিতার নাম: গেনি সেখ বাড়ির নং : n0173 বয়স : 51 লিঙ্গ : পুরুষ	WB/36/255/243462 ফটো উপলব্ধ
7 নাম : নূরসুমা বেগম সেখ স্বামীর নাম: জয়নাল সেখ বাড়ির নং : n0173 বয়স : 40 লিঙ্গ : মহিলা	FWC2289452 ফটো উপলব্ধ	8 নাম : ময়নূর মিদ্যা পিতার নাম: আবু কাশেম মিদ্যা বাড়ির নং : n0124 বয়স : 30 লিঙ্গ : পুরুষ	WSU1597103 ফটো উপলব্ধ	9 নাম : সহুবা মিদ্যা স্বামীর নাম: আবু মিদ্যা বাড়ির নং : n0132 বয়স : 57 লিঙ্গ : মহিলা	WSU2052140 ফটো উপলব্ধ
10 নাম : আনারুল হক মিদ্যা পিতার নাম: আবু মিদ্যা বাড়ির নং : n0132 বয়স : 31 লিঙ্গ : পুরুষ	WSU1491885 ফটো উপলব্ধ	11 নাম : নজরুল ইসলাম মিদ্যা পিতার নাম: আবু মিদ্যা বাড়ির নং : n0132 বয়স : 41 লিঙ্গ : পুরুষ	FWC2151033 ফটো উপলব্ধ	12 নাম : আলোমা মল্লিক স্বামীর নাম: ইয়াদ আলি মল্লিক বাড়ির নং : n0090 বয়স : 61 লিঙ্গ : মহিলা	WSU2052173 ফটো উপলব্ধ
13 নাম : বৃন্দোন বাগদী পিতার নাম: পাচা বাগদী বাড়ির নং : n0053 বয়স : 50 লিঙ্গ : পুরুষ	WSU2051662 ফটো উপলব্ধ	14 নাম : ইলিয়াস মন্ডল পিতার নাম: বাসেদ মন্ডল বাড়ির নং : n0093 বয়স : 73 লিঙ্গ : পুরুষ	WSU2052561 ফটো উপলব্ধ	15 নাম : ইউসুফ মন্ডল পিতার নাম: ইলিয়াস মন্ডল বাড়ির নং : n0093 বয়স : 43 লিঙ্গ : পুরুষ	FWC2150977 ফটো উপলব্ধ
16 নাম : সুমিত্রা বাগদী স্বামীর নাম: মহাদেব বাগদী বাড়ির নং : n0042 বয়স : 33 লিঙ্গ : মহিলা	WSU1491968 ফটো উপলব্ধ	17 নাম : আলাউদ্দিন মন্ডল পিতার নাম: মুশা মন্ডল বাড়ির নং : n0121 বয়স : 50 লিঙ্গ : পুরুষ	WSU2052389 ফটো উপলব্ধ	18 নাম : রেজাউল হক মিদ্যা পিতার নাম: আবু মিদ্যা বাড়ির নং : n0132 বয়স : 30 লিঙ্গ : পুরুষ	WSU1772110 ফটো উপলব্ধ
19 নাম : করিম আলি মণ্ডল পিতার নাম: মোরসেদ আলি মণ্ডল বাড়ির নং : n0192 বয়স : 34 লিঙ্গ : পুরুষ	WSU1357227 ফটো উপলব্ধ	20 নাম : টগর আলি মণ্ডল পিতার নাম: মোরসেদ আলি মণ্ডল বাড়ির নং : n0192 বয়স : 32 লিঙ্গ : পুরুষ	WSU1414119 ফটো উপলব্ধ	21 নাম : আলিয়া বেগম স্বামীর নাম: সৈয়দুল হক বাড়ির নং : n0114 বয়স : 45 লিঙ্গ : মহিলা	WSU2052678 ফটো উপলব্ধ
22 নাম : অঞ্জলী বাগদী স্বামীর নাম: গয়না বাগদী বাড়ির নং : n0053 বয়স : 27 লিঙ্গ : মহিলা	WSU1772250 ফটো উপলব্ধ	23 নাম : সেখ মেহেবুব পিতার নাম: সেখ মোসনবী বাড়ির নং : n0206 বয়স : 30 লিঙ্গ : পুরুষ	WSU1772045 ফটো উপলব্ধ	24 নাম : আজফর মন্ডল পিতার নাম: কেবদালি আলী মন্ডল বাড়ির নং : n0185 বয়স : 34 লিঙ্গ : পুরুষ	WSU1357219 ফটো উপলব্ধ
25 নাম : লাল মণ্ডল পিতার নাম: কেবদালি আলি মণ্ডল বাড়ির নং : n0185 বয়স : 31 লিঙ্গ : পুরুষ	WSU1597038 ফটো উপলব্ধ	26 নাম : জারিনা বেগম মন্ডল স্বামীর নাম: বাবর মন্ডল বাড়ির নং : n0186 বয়স : 46 লিঙ্গ : মহিলা	FWC1452275 ফটো উপলব্ধ	27 নাম : মনোয়ারা মন্ডল স্বামীর নাম: ওবেদালি মন্ডল বাড়ির নং : n0154 বয়স : 56 লিঙ্গ : মহিলা	WB/36/255/243010 ফটো উপলব্ধ
28 নাম : মমতাজ বেগম স্বামীর নাম: নজরুল ইসলাম মিদ্যা বাড়ির নং : n0132 বয়স : 33 লিঙ্গ : মহিলা	YYS1293281 ফটো উপলব্ধ	29 নাম : পাপিয়া বেগম স্বামীর নাম: জাকির হোসেন শাহ বাড়ির নং : n0217 বয়স : 28 লিঙ্গ : মহিলা	WSU1830025 ফটো উপলব্ধ	30 নাম : আসফুল বেগম স্বামীর নাম: ইউসুফ মণ্ডল বাড়ির নং : n0093 বয়স : 31 লিঙ্গ : মহিলা	WSU1492057 ফটো উপলব্ধ

বিধানসভা নির্বাচনক্ষেত্রের নং, নাম : 257-ইন্দাস
ভাগ নং, নাম : 1-রোলপূর্বপাড়া,মন্ডলপাড়া,বাগদীপাড়া,পোঃ-রোল

31	WB/36/255/243349	ফটো উপলব্ধ	নাম : কুদ্দুস মল্লিক পিতার নাম: জববার মল্লিক বাড়ির নং : n0161 বয়স : 53 লিঙ্গ : পুরুষ
32	FWC1453638	ফটো উপলব্ধ	নাম : আজফের শেখ পিতার নাম: আলকাস শেখ বাড়ির নং : n0081 বয়স : 48 লিঙ্গ : পুরুষ
33	WSU1335686	ফটো উপলব্ধ	নাম : মোমেনা বেগম সেখ স্বামীর নাম: আজফের সেখ বাড়ির নং : n0081 বয়স : 40 লিঙ্গ : মহিলা
34	WSU1335694	ফটো উপলব্ধ	নাম : বাবলু সেখ পিতার নাম: আলকাস শেখ বাড়ির নং : n0081 বয়স : 39 লিঙ্গ : পুরুষ
35	WSU1357268	ফটো উপলব্ধ	নাম : কালো পিতার নাম: আলকাস বাড়ির নং : n0081 বয়স : 35 লিঙ্গ : পুরুষ
36	WSU2052256	ফটো উপলব্ধ	নাম : সেখ মহঃ হোসেন পিতার নাম: সেখ ওয়াশেদ বাড়ির নং : n0111 বয়স : 83 লিঙ্গ : পুরুষ
37	WSU1597111	ফটো উপলব্ধ	নাম : রঞ্জিত বাগদী পিতার নাম: সনাতন বাগদী বাড়ির নং : n0059 বয়স : 31 লিঙ্গ : পুরুষ
38	WSU1597319	ফটো উপলব্ধ	নাম : গয়না বাগদী পিতার নাম: মরোরাম বাগদী বাড়ির নং : n0053 বয়স : 34 লিঙ্গ : পুরুষ
39	FWC2150118	ফটো উপলব্ধ	নাম : মীরা বাগদী স্বামীর নাম: ময়না বাগদী বাড়ির নং : n0053 বয়স : 41 লিঙ্গ : মহিলা
40	FWC2150100	ফটো উপলব্ধ	নাম : ময়না বাগদী পিতার নাম: মডেরাম বাগদী বাড়ির নং : n0053 বয়স : 48 লিঙ্গ : পুরুষ
41	WSU1597459	ফটো উপলব্ধ	নাম : লায়লা বেগম স্বামীর নাম: সেখ নূর আলম বাড়ির নং : n0151 বয়স : 32 লিঙ্গ : মহিলা
42	WSU1336114	ফটো উপলব্ধ	নাম : সাহাবুদ্দিন মল্লিক পিতার নাম: ইয়াদ আলি মল্লিক বাড়ির নং : n0090 বয়স : 34 লিঙ্গ : পুরুষ
43	WSU2052165	ফটো উপলব্ধ	নাম : ইয়াদ আলি মল্লিক পিতার নাম: সৈয়দ আলি মল্লিক বাড়ির নং : n0090 বয়স : 66 লিঙ্গ : পুরুষ
44	WSU2411643	ফটো উপলব্ধ	নাম : সহিনা বেগম স্বামীর নাম: সাহাবুদ্দিন মল্লিক বাড়ির নং : এন0090 বয়স : 24 লিঙ্গ : মহিলা
45	WB/36/255/243493	ফটো উপলব্ধ	নাম : পিয়ারআলি লায়েক পিতার নাম: হোসেন লায়েক বাড়ির নং : n0074 বয়স : 53 লিঙ্গ : পুরুষ
46	WSU2052819	ফটো উপলব্ধ	নাম : সেখ সাইদুল পিতার নাম: সেখ ওহিদ বাড়ির নং : n0123 বয়স : 75 লিঙ্গ : পুরুষ
47	WSU1336254	ফটো উপলব্ধ	নাম : তকদিরা বেগম সেখ স্বামীর নাম: লালজাহান সেখ বাড়ির নং : n0123 বয়স : 35 লিঙ্গ : মহিলা
48	FWC2406536	ফটো উপলব্ধ	নাম : বোরজাহান সেখ পিতার নাম: সাইদুল সেখ বাড়ির নং : n0123 বয়স : 41 লিঙ্গ : পুরুষ
49	WSU1920172	ফটো উপলব্ধ	নাম : মিঠু বাগদী মায়ের নাম: দধি বাগদী বাড়ির নং : N0059 বয়স : 30 লিঙ্গ : মহিলা
50	WSU1336320	ফটো উপলব্ধ	নাম : সেখ সোদরুল পিতার নাম: সওকত সেখ বাড়ির নং : n0153 বয়স : 34 লিঙ্গ : পুরুষ
51	WSU2052736	ফটো উপলব্ধ	নাম : সেখ আজমিরা স্বামীর নাম: সেখ নিহার বাড়ির নং : n0119 বয়স : 49 লিঙ্গ : মহিলা
52	FWC2349967	ফটো উপলব্ধ	নাম : সেখ পিয়ার পিতার নাম: সেখ বদরে আলম বাড়ির নং : n0119 বয়স : 48 লিঙ্গ : পুরুষ
53	FWC2289429	ফটো উপলব্ধ	নাম : সাহাজুল সেখ পিতার নাম: বদরেআলম সেখ বাড়ির নং : n0119 বয়স : 40 লিঙ্গ : পুরুষ
54	WSU1737998	ফটো উপলব্ধ	নাম : রেশমা বেগম স্বামীর নাম: সাহাজুল সেখ বাড়ির নং : n0119 বয়স : 32 লিঙ্গ : মহিলা
55	WSU2052769	ফটো উপলব্ধ	নাম : মমতাজারা বেগম স্বামীর নাম: সেখ মোসনবী বাড়ির নং : n0206 বয়স : 51 লিঙ্গ : মহিলা
56	WSU2049765	ফটো উপলব্ধ	নাম : সেখ মোসনবী পিতার নাম: সেখ দবির বাড়ির নং : n0206 বয়স : 61 লিঙ্গ : পুরুষ
57	WSU1977123	ফটো উপলব্ধ	নাম : মনিজা খাতুন পিতার নাম: কালো সেখ বাড়ির নং : এন0178 বয়স : 29 লিঙ্গ : মহিলা
58	WSU1977149	ফটো উপলব্ধ	নাম : রামিজা খাতুন পিতার নাম: কুদ্দুস মল্লিক বাড়ির নং : এন0161 বয়স : 25 লিঙ্গ : মহিলা
59	WSU1977255	ফটো উপলব্ধ	নাম : জেসমিন আফরোজ মোল্লা স্বামীর নাম: সাহাবুল মোল্লা বাড়ির নং : এন0154 বয়স : 32 লিঙ্গ : মহিলা
60	WSU1977297	ফটো উপলব্ধ	নাম : নসিমউদ্দিন সেখ পিতার নাম: জববার সেখ বাড়ির নং : এন0178 বয়স : 27 লিঙ্গ : পুরুষ

বিধানসভা নির্বাচনক্ষেত্রের নং, নাম : 257-ইন্দাস
ভাগ নং, নাম : 1-রোলপূর্বপাড়া,মন্ডলপাড়া,বাগদীপাড়া,পোঃ-রোল

61 নাম : রেশমি খাতুন স্বামীর নাম: শাহজাহান সেখ বাড়ির নং : N0123 বয়স : 27 লিঙ্গ : মহিলা	WSU1829928 ফটো উপলব্ধ	62 নাম : সেখ সফিকুল পিতার নাম: সেখ নাজেল হক বাড়ির নং : n0026 বয়স : 42 লিঙ্গ : পুরুষ	FWC2150084 ফটো উপলব্ধ	63 নাম : হামিদা সেখ স্বামীর নাম: সওকত সেখ বাড়ির নং : n0153 বয়স : 67 লিঙ্গ : মহিলা	WB/36/255/243136 ফটো উপলব্ধ
64 নাম : জাহাঙ্গীর আলম মল্লিক পিতার নাম: জব্বার মল্লিক বাড়ির নং : n0161 বয়স : 43 লিঙ্গ : পুরুষ	FWC1493642 ফটো উপলব্ধ	65 নাম : সেন্টু সেখ পিতার নাম: আলকাশ সেখ বাড়ির নং : n0081 বয়স : 31 লিঙ্গ : পুরুষ	WSU1491851 ফটো উপলব্ধ	66 নাম : সেখ আবদুল্লা পিতার নাম: সেখ ফে.লু বাড়ির নং : n0113 বয়স : 61 লিঙ্গ : পুরুষ	WSU2051910 ফটো উপলব্ধ
67 নাম : শেফালী বেগম সেখ স্বামীর নাম: মহিনউদ্দিন সেখ বাড়ির নং : n0173 বয়স : 38 লিঙ্গ : মহিলা	FWC2289445 ফটো উপলব্ধ	68 নাম : পিয়ার সেখ পিতার নাম: গেনি সেখ বাড়ির নং : n0173 বয়স : 38 লিঙ্গ : পুরুষ	FWC2289361 ফটো উপলব্ধ	69 নাম : পারশিয়া সেখ স্বামীর নাম: পারশিয়া সেখ বাড়ির নং : n0125 বয়স : 59 লিঙ্গ : মহিলা	WSU2052231 ফটো উপলব্ধ
70 নাম : তন্দ্রা পাত্র স্বামীর নাম: বিশ্বনাথ পাত্র বাড়ির নং : N0053 বয়স : 27 লিঙ্গ : মহিলা	WSU2120277 ফটো উপলব্ধ	71 নাম : নুরজাহান বেগম স্বামীর নাম: আসাদুল মিদ্যা বাড়ির নং : N0235 বয়স : 26 লিঙ্গ : মহিলা	WSU2120814 ফটো উপলব্ধ	72 নাম : সঞ্জয় বাগদী পিতার নাম: বৃন্দন বাগদী বাড়ির নং : N0053 বয়স : 25 লিঙ্গ : পুরুষ	WSU2120715 ফটো উপলব্ধ
73 নাম : আশরাফুল মিদ্যা পিতার নাম: আব্বাস মিদ্যা বাড়ির নং : N0132 বয়স : 24 লিঙ্গ : পুরুষ	WSU2119592 ফটো উপলব্ধ	74 নাম : আরবিলা বেগম স্বামীর নাম: সাকিম সেখ বাড়ির নং : N0229 বয়স : 39 লিঙ্গ : মহিলা	JJL2410496 ফটো উপলব্ধ	75 নাম : সাবিনা খাতুন স্বামীর নাম: করিম আলি মন্ডল বাড়ির নং : N0192 বয়স : 27 লিঙ্গ : মহিলা	WSU2120061 ফটো উপলব্ধ
76 নাম : সাহারানী খাতুন পিতার নাম: বাবর মন্ডল বাড়ির নং : N0240 বয়স : 25 লিঙ্গ : মহিলা	WSU2121218 ফটো উপলব্ধ	77 নাম : সেখ ইয়াসিন পিতার নাম: সেখ ইউনাস বাড়ির নং : N0153 বয়স : 24 লিঙ্গ : পুরুষ	WSU2122174 ফটো উপলব্ধ	78 নাম : আসমিনা খাতুন পিতার নাম: আলাউদ্দিন মন্ডল বাড়ির নং : N0121 বয়স : 25 লিঙ্গ : মহিলা	WSU2120244 ফটো উপলব্ধ
79 নাম : আজহারউদ্দিন মন্ডল পিতার নাম: আলাউদ্দিন মন্ডল বাড়ির নং : এন0121 বয়স : 20 লিঙ্গ : পুরুষ	WSU2401875 ফটো উপলব্ধ	80 নাম : তাপস বাগদী পিতার নাম: চরন বাগদী বাড়ির নং : n0031 বয়স : 59 লিঙ্গ : পুরুষ	WSU2124311 ফটো উপলব্ধ	81 নাম : আর্জিয়া বেগম লায়েক পিতার নাম: হোসেন লায়েক বাড়ির নং : n0074 বয়স : 60 লিঙ্গ : মহিলা	WSU2051688 ফটো উপলব্ধ
82 নাম : জিন্নাতারা বেগম স্বামীর নাম: সেখ রবিওল বাড়ির নং : n0189 বয়স : 41 লিঙ্গ : মহিলা	FWC2150225 ফটো উপলব্ধ	83 নাম : রবি বাগদী স্বামীর নাম: তারু বাগদী বাড়ির নং : n0015 বয়স : 41 লিঙ্গ : মহিলা	FWC1450683 ফটো উপলব্ধ	84 নাম : জাহানারা মন্ডল স্বামীর নাম: কেলামত আলি মন্ডল বাড়ির নং : n0185 বয়স : 55 লিঙ্গ : মহিলা	WSU2067528 ফটো উপলব্ধ
85 নাম : জিন্নাতারা বেগম স্বামীর নাম: সেখ মজফফর বাড়ির নং : n0125 বয়স : 36 লিঙ্গ : মহিলা	WSU1336379 ফটো উপলব্ধ	86 নাম : আমিনা মিদ্যা স্বামীর নাম: মহম্মদ জিল্লু মিদ্যা বাড়ির নং : n0109 বয়স : 38 লিঙ্গ : মহিলা	WSU1182625 ফটো উপলব্ধ	87 নাম : জিয়ারুল হক মিদ্যা পিতার নাম: আব্বাস মিদ্যা বাড়ির নং : n0132 বয়স : 33 লিঙ্গ : পুরুষ	WSU1413988 ফটো উপলব্ধ
88 নাম : নির্মলা বাগদী স্বামীর নাম: রতন বাগদী বাড়ির নং : n0014 বয়স : 73 লিঙ্গ : মহিলা	WSU2123933 ফটো উপলব্ধ	89 নাম : কিতাবুল মিদ্যা পিতার নাম: নূর আলম মিদ্যা বাড়ির নং : n0109 বয়স : 40 লিঙ্গ : পুরুষ	FWC2289312 ফটো উপলব্ধ	90 নাম : সেখ আলমলীক পিতার নাম: সেখ মোরশেদ বাড়ির নং : N0125 বয়স : 29 লিঙ্গ : পুরুষ	WSU1829969 ফটো উপলব্ধ

বিধানসভা নির্বাচনক্ষেত্রের নং, নাম : 257-ইন্দাস
ভাগ নং, নাম : 1-রোলপূর্বপাড়া,মন্ডলপাড়া,বাগ্দীপাড়া,পোঃ-রোল

91	WSU2122547	নাম : দাধি রায় স্বামীর নাম: সনাতন বাপ্তি বাড়ির নং : n0059 বয়স : 60 লিঙ্গ : মহিলা	ফটো উপলব্ধ	92	WSU2052132	নাম : আয়ুব মিন্দ্যা পিতার নাম: সৈয়দ আলি মিন্দ্যা বাড়ির নং : n0132 বয়স : 65 লিঙ্গ : পুরুষ	ফটো উপলব্ধ	93	FWC1494665	নাম : সেখ সওকত আলি পিতার নাম: সেখ তৈয়েব আলি বাড়ির নং : n0153 বয়স : 77 লিঙ্গ : পুরুষ	ফটো উপলব্ধ
94	WSU2123263	নাম : কেরিমা বিকি স্বামীর নাম: গেনি সেখ বাড়ির নং : n0173 বয়স : 80 লিঙ্গ : মহিলা	ফটো উপলব্ধ	95	WSU2123172	নাম : সেখ সোমসের পিতার নাম: সেখ গেনী বাড়ির নং : n0173 বয়স : 57 লিঙ্গ : পুরুষ	ফটো উপলব্ধ	96	WSU2122711	নাম : সেখ হোসেন পিতার নাম: সেখ ময়সন বাড়ির নং : n0151 বয়স : 70 লিঙ্গ : পুরুষ	ফটো উপলব্ধ
97	WSU0356097	নাম : নুরজাহান বেগম স্বামীর নাম: শফিক মল্লিক বাড়ির নং : n0161 বয়স : 39 লিঙ্গ : মহিলা	ফটো উপলব্ধ	98	FWC1451921	নাম : তনুজা বেগম স্বামীর নাম: সৈয়দ আলি মন্ডল বাড়ির নং : n0108 বয়স : 51 লিঙ্গ : মহিলা	ফটো উপলব্ধ	99	FWC1451616	নাম : নুর আলম মিন্দ্যা পিতার নাম: দাউদ মিন্দ্যা মিন্দ্যা বাড়ির নং : n0109 বয়স : 67 লিঙ্গ : পুরুষ	ফটো উপলব্ধ
100	WSU2123404	নাম : নহুবা বেগম স্বামীর নাম: রফিক মন্ডল বাড়ির নং : n0188 বয়স : 56 লিঙ্গ : মহিলা	ফটো উপলব্ধ	101	WSU2052215	নাম : তাজনিহার বেগম স্বামীর নাম: মোরসেদ আলি মন্ডল বাড়ির নং : n0192 বয়স : 57 লিঙ্গ : মহিলা	ফটো উপলব্ধ	102	WSU2124329	নাম : কুড়ি বাগ্দী স্বামীর নাম: তাপস বাগ্দী বাড়ির নং : n0031 বয়স : 54 লিঙ্গ : মহিলা	ফটো উপলব্ধ
103	WSU2122703	নাম : মনোয়ারা লিপি স্বামীর নাম: মাজেদ মল্লিক বাড়ির নং : n0161 বয়স : 65 লিঙ্গ : মহিলা	ফটো উপলব্ধ	104	FWC2406486	নাম : সেখ মাজফর পিতার নাম: সেখ মোরসেদ বাড়ির নং : n0125 বয়স : 39 লিঙ্গ : পুরুষ	ফটো উপলব্ধ	105	WSU1335934	নাম : সেখ নুর আলম পিতার নাম: সেখ হোসেন বাড়ির নং : n0151 বয়স : 35 লিঙ্গ : পুরুষ	ফটো উপলব্ধ
106	WSU2122695	নাম : রবিওল মন্ডল পিতার নাম: রকাই মন্ডল বাড়ির নং : n0186 বয়স : 60 লিঙ্গ : পুরুষ	ফটো উপলব্ধ	107	WSU2122505	নাম : গৌরী বাপ্তি পিতার নাম: নিতাই বাপ্তি বাড়ির নং : n0042 বয়স : 55 লিঙ্গ : মহিলা	ফটো উপলব্ধ	108	WSU1336338	নাম : কিসমততারা বেগম সেখ স্বামীর নাম: সেখ আয়নাল বাড়ির নং : n0125 বয়স : 39 লিঙ্গ : মহিলা	ফটো উপলব্ধ
109	WSU2051571	নাম : আবু কাশেম মিন্দ্যা পিতার নাম: ইদরিশ মিন্দ্যা বাড়ির নং : n0124 বয়স : 62 লিঙ্গ : পুরুষ	ফটো উপলব্ধ	110	WSU2123966	নাম : তারু বাপ্তি পিতার নাম: রতন বাপ্তি বাড়ির নং : n0015 বয়স : 44 লিঙ্গ : পুরুষ	ফটো উপলব্ধ	111	WSU2122414	নাম : হুসনের মিন্দ্যা স্বামীর নাম: নুর আলম মিন্দ্যা বাড়ির নং : n0109 বয়স : 62 লিঙ্গ : মহিলা	ফটো উপলব্ধ
112	WSU1904051	নাম : হাফিজা মিন্দ্যা স্বামীর নাম: কিতাবুল মিন্দ্যা বাড়ির নং : N0109 বয়স : 33 লিঙ্গ : মহিলা	ফটো উপলব্ধ	113	FWC2406635	নাম : সেখ কুবতউদ্দিন পিতার নাম: সেখ আলাউদ্দিন বাড়ির নং : n0166 বয়স : 42 লিঙ্গ : পুরুষ	ফটো উপলব্ধ	114	WSU1414002	নাম : মহাদেব বাগ্দী পিতার নাম: নিতাই বাগ্দী বাড়ির নং : n0042 বয়স : 32 লিঙ্গ : পুরুষ	ফটো উপলব্ধ
115	WSU2051936	নাম : সেখ ফুলবারি স্বামীর নাম: সেখ আবদুল্লাহ বাড়ির নং : n0113 বয়স : 65 লিঙ্গ : মহিলা	ফটো উপলব্ধ	116	WSU2052223	নাম : সেখ মোরসেদ পিতার নাম: সেখ ফকির বাড়ির নং : n0125 বয়স : 66 লিঙ্গ : পুরুষ	ফটো উপলব্ধ	117	WSU2124154	নাম : বাবর মন্ডল পিতার নাম: রকাই মন্ডল বাড়ির নং : n0186 বয়স : 54 লিঙ্গ : পুরুষ	ফটো উপলব্ধ
118	WSU1336056	নাম : অসাদুল মিন্দ্যা মিন্দ্যা পিতার নাম: নুর আলম মিন্দ্যা মিন্দ্যা বাড়ির নং : n0109 বয়স : 35 লিঙ্গ : পুরুষ	ফটো উপলব্ধ	119	WSU1977115	নাম : নুরুল ইসলাম মন্ডল পিতার নাম: ইলিয়াস মন্ডল বাড়ির নং : N0093 বয়স : 25 লিঙ্গ : পুরুষ	ফটো উপলব্ধ	120	WSU1904077	নাম : জিন্নাতারা খাতুন পিতার নাম: মোরসেদ আলি মন্ডল বাড়ির নং : n0192 বয়স : 27 লিঙ্গ : মহিলা	ফটো উপলব্ধ

বিধানসভা নির্বাচনক্ষেত্রের নং, নাম : 257-ইন্দাস
ভাগ নং, নাম : 1-রোলপূর্বপাড়া,মন্ডলপাড়া,বাগদীপাড়া,পোঃ-রোল

121	WSU2052660	নাম : সাব্দ আলি মন্ডল পিতার নাম: রওশন আলি মন্ডল বাড়ির নং : n0106 বয়স : 53 লিঙ্গ : পুরুষ	ফটো উপলব্ধ	122	FWC1452937	নাম : সেখ মইনুদ্দিন পিতার নাম: সেখ গেনী বাড়ির নং : n0173 বয়স : 47 লিঙ্গ : পুরুষ	ফটো উপলব্ধ	123	WSU2204238	নাম : প্রদীপ বাগদী পিতার নাম: তারু বাগদী বাড়ির নং : এন0015 বয়স : 24 লিঙ্গ : পুরুষ	ফটো উপলব্ধ
124	YYS1607456	নাম : তুহিনা খাতুন স্বামীর নাম: সেখ সেন্টু বাড়ির নং : এন0081 বয়স : 29 লিঙ্গ : মহিলা	ফটো উপলব্ধ	125	WSU2204287	নাম : মনিজা খাতুন পিতার নাম: কুদ্দস মল্লিক বাড়ির নং : এন0161 বয়স : 23 লিঙ্গ : মহিলা	ফটো উপলব্ধ	126	WSU2204162	নাম : ওবেদ আলি মন্ডল পিতার নাম: সাদআলি মন্ডল বাড়ির নং : n0154 বয়স : 60 লিঙ্গ : পুরুষ	ফটো উপলব্ধ
127	WSU1335967	নাম : আজমিরা বেগম স্বামীর নাম: সৈয়দ জয়নাল বাড়ির নং : n0125 বয়স : 35 লিঙ্গ : মহিলা	ফটো উপলব্ধ	128	WSU1310143	নাম : আয়েশা মন্ডল স্বামীর নাম: হেদায়েত মন্ডল বাড়ির নং : n0210 বয়স : 36 লিঙ্গ : মহিলা	ফটো উপলব্ধ	129	WSU1933936	নাম : জেসমিনা খাতুন স্বামীর নাম: আজফর মন্ডল বাড়ির নং : N0242 বয়স : 26 লিঙ্গ : মহিলা	ফটো উপলব্ধ
130	WSU2258820	নাম : আলোমা বেগম স্বামীর নাম: আলিকাশ সেখ বাড়ির নং : n0081 বয়স : 65 লিঙ্গ : মহিলা	ফটো উপলব্ধ	131	WSU1904002	নাম : সখী বাপি স্বামীর নাম: শম্ভু বাপি বাড়ির নং : N0031 বয়স : 27 লিঙ্গ : মহিলা	ফটো উপলব্ধ	132	FWC2406569	নাম : সেখ সাজাহান সেখ পিতার নাম: সেখ সাহিরাব বাড়ির নং : n0123 বয়স : 41 লিঙ্গ : পুরুষ	ফটো উপলব্ধ
133	ZNT1612233	নাম : আরিফা খাতুন স্বামীর নাম: টগর আলি মন্ডল বাড়ির নং : এন0125 বয়স : 25 লিঙ্গ : মহিলা	ফটো উপলব্ধ	134	WSU1336411	নাম : হামিদা বেগম স্বামীর নাম: সৈয়দ মনিরুল্লাহ বাড়ির নং : n0113 বয়স : 43 লিঙ্গ : মহিলা	ফটো উপলব্ধ	135	WSU2270650	নাম : আশরাফুল মল্লিক পিতার নাম: শুকুর মল্লিক বাড়ির নং : এন0161 বয়স : 22 লিঙ্গ : পুরুষ	ফটো উপলব্ধ
136	WSU2120590	নাম : রুপা খাতুন স্বামীর নাম: সৈয়দ সদরুল্লাহ বাড়ির নং : N0153 বয়স : 28 লিঙ্গ : মহিলা	ফটো উপলব্ধ	137	WSU2330132	নাম : সেখ সিরাজুল হক পিতার নাম: সৈয়দ সেখ বাড়ির নং : n0114 বয়স : 52 লিঙ্গ : পুরুষ	ফটো উপলব্ধ	138	ZZE0943878	নাম : লুৎফরনেশা বেগম স্বামীর নাম: সেখ নিহার বাড়ির নং : এন0119 বয়স : 35 লিঙ্গ : মহিলা	ফটো উপলব্ধ
139	WSU2351773	নাম : সেখ সাহাদত পিতার নাম: সেখ পিয়ার বাড়ির নং : এন0119 বয়স : 21 লিঙ্গ : পুরুষ	ফটো উপলব্ধ	140	WSU2351740	নাম : সেখ মোবারক পিতার নাম: সেখ আজফর বাড়ির নং : এন0081 বয়স : 21 লিঙ্গ : পুরুষ	ফটো উপলব্ধ	141	WSU2387017	নাম : কোয়েল খাতুন স্বামীর নাম: আইনুর মিদ্যা বাড়ির নং : রোল বয়স : 22 লিঙ্গ : মহিলা	ফটো উপলব্ধ
142	WSU1597095	নাম : আইনুর মিদ্যা পিতার নাম: আবু কাশেম মিদ্যা বাড়ির নং : n0124 বয়স : 30 লিঙ্গ : পুরুষ	ফটো উপলব্ধ	143	WSU1771948	নাম : জোয়াত্না বেগম স্বামীর নাম: বাবলু সেখ বাড়ির নং : n0081 বয়স : 36 লিঙ্গ : মহিলা	ফটো উপলব্ধ	144	WSU2051589	নাম : কেরামত আলি মন্ডল পিতার নাম: সাদআলি মন্ডল বাড়ির নং : n0185 বয়স : 60 লিঙ্গ : পুরুষ	ফটো উপলব্ধ
145	WSU1491943	নাম : জিসান মণ্ডল পিতার নাম: রফিকুল মণ্ডল বাড়ির নং : n0186 বয়স : 31 লিঙ্গ : পুরুষ	ফটো উপলব্ধ	146	WB/36/255/243562	নাম : জরিলা মল্লিক স্বামীর নাম: কুদ্দস মল্লিক বাড়ির নং : n0161 বয়স : 49 লিঙ্গ : মহিলা	ফটো উপলব্ধ	147	WSU1182690	নাম : নুরনুশা বেগম স্বামীর নাম: জাহিদ আলম মল্লিক বাড়ির নং : n0161 বয়স : 41 লিঙ্গ : মহিলা	ফটো উপলব্ধ
148	WSU0356105	নাম : কেয়া বেগম স্বামীর নাম: ইদরিশ মল্লিক বাড়ির নং : n0161 বয়স : 38 লিঙ্গ : মহিলা	ফটো উপলব্ধ	149	WB/36/255/243284	নাম : ইদরিশ মল্লিক পিতার নাম: জববার মল্লিক বাড়ির নং : n0161 বয়স : 56 লিঙ্গ : পুরুষ	ফটো উপলব্ধ	150	WSU1335983	নাম : জয়নবা বেগম স্বামীর নাম: মনোয়ার সেখ বাড়ির নং : n0088 বয়স : 36 লিঙ্গ : মহিলা	ফটো উপলব্ধ

বিধানসভা নির্বাচনক্ষেত্রের নং, নাম : 257-ইন্দাস
ভাগ নং, নাম : 1-রোলপূর্বপাড়া,মন্ডলপাড়া,বাগদীপাড়া,পোঃ-রোল

151 নাম : সেখ আসেমা স্বামীর নাম: সেখ মহঃ হোসেন বাড়ির নং : n0111 বয়স : 69 লিঙ্গ : মহিলা	WSU2052264 ফটো উপলব্ধ	152 নাম : আরিফ মন্ডল পিতার নাম: বাবর মন্ডল বাড়ির নং : N0186 বয়স : 27 লিঙ্গ : পুরুষ	WSU1830074 ফটো উপলব্ধ	153 নাম : আনোয়ারা সেখ স্বামীর নাম: হোসেন সেখ বাড়ির নং : n0151 বয়স : 63 লিঙ্গ : মহিলা	WSU2450179 ফটো উপলব্ধ
154 নাম : ইউনাস সেখ পিতার নাম: সওকত সেখ বাড়ির নং : n0153 বয়স : 50 লিঙ্গ : পুরুষ	WB/36/255/243248 ফটো উপলব্ধ	155 নাম : সফেদআলি লায়েক পিতার নাম: হোসেন লায়েক বাড়ির নং : n0074 বয়স : 53 লিঙ্গ : পুরুষ	WSU2051670 ফটো উপলব্ধ	156 নাম : সৈয়দা সেখ স্বামীর নাম: সৌহবর সেখ বাড়ির নং : n0123 বয়স : 66 লিঙ্গ : মহিলা	WSU2450427 ফটো উপলব্ধ
157 নাম : আরশিয়া বেগম স্বামীর নাম: বোরজাহান সেখ বাড়ির নং : n0123 বয়স : 35 লিঙ্গ : মহিলা	WSU1335827 ফটো উপলব্ধ	158 নাম : লালজাহান বেগম পিতার নাম: সৈয়দ সেখ বাড়ির নং : n0123 বয়স : 35 লিঙ্গ : পুরুষ	WSU1335793 ফটো উপলব্ধ	159 নাম : জয়নাল সেখ পিতার নাম: মোরসেদ আলি সেখ বাড়ির নং : n0125 বয়স : 41 লিঙ্গ : পুরুষ	FWC2406478 ফটো উপলব্ধ
160 নাম : কোহিনুর মিদ্যা পিতার নাম: আবুকাসেম মিদ্যা বাড়ির নং : N0124 বয়স : 27 লিঙ্গ : পুরুষ	WSU1920164 ফটো উপলব্ধ	161 নাম : হামিদা বেগম সেখ স্বামীর নাম: মেহের সেখ বাড়ির নং : n0111 বয়স : 45 লিঙ্গ : মহিলা	FWC2349959 ফটো উপলব্ধ	162 নাম : সেখ মনিরুল পিতার নাম: সেখ আবদুল্লাহ বাড়ির নং : n0113 বয়স : 46 লিঙ্গ : পুরুষ	FWC1450022 ফটো উপলব্ধ
163 নাম : সেখ আয়নাল পিতার নাম: সেখ সত্তার বাড়ির নং : n0114 বয়স : 59 লিঙ্গ : পুরুষ	WSU2052785 ফটো উপলব্ধ	164 নাম : ফিরোজা বেগম স্বামীর নাম: সেখ আয়নাল বাড়ির নং : n0114 বয়স : 50 লিঙ্গ : মহিলা	WSU2052793 ফটো উপলব্ধ	165 নাম : সেখ নিহার পিতার নাম: সেখ বদরে আলম বাড়ির নং : n0119 বয়স : 51 লিঙ্গ : পুরুষ	WSU2052728 ফটো উপলব্ধ
166 নাম : সেখ রিজিয়া বেগম স্বামীর নাম: সেখ পিয়ার বাড়ির নং : n0119 বয়স : 42 লিঙ্গ : মহিলা	FWC2150209 ফটো উপলব্ধ	167 নাম : মনোয়ারা বেগম স্বামীর নাম: সেখ মেহের বাড়ির নং : n0153 বয়স : 35 লিঙ্গ : মহিলা	WSU1336031 ফটো উপলব্ধ	168 নাম : সেখ আলাউদ্দিন পিতার নাম: সেখ সিরাজুল হক বাড়ির নং : এন0114 বয়স : 25 লিঙ্গ : পুরুষ	WSU1977503 ফটো উপলব্ধ
169 নাম : সেখ ইয়াসিন পিতার নাম: সেখ কাজল বাড়ির নং : গ্রাম-রোল বয়স : 20 লিঙ্গ : পুরুষ	WSU2446045 ফটো উপলব্ধ	170 নাম : সেখ সজাউদ্দিন পিতার নাম: সেখ সিরাজুল হক বাড়ির নং : এন0114 বয়স : 20 লিঙ্গ : পুরুষ	WSU2426245 ফটো উপলব্ধ	171 নাম : তুহিনা বেগম স্বামীর নাম: জিয়াবুল হক মিদ্যা বাড়ির নং : এন0132 বয়স : 27 লিঙ্গ : মহিলা	WSU1977396 ফটো উপলব্ধ
172 নাম : নাফিসা খাতুন স্বামীর নাম: সইদুল মন্ডল বাড়ির নং : গ্রাম-রোল বয়স : 24 লিঙ্গ : মহিলা	WSU2157287 ফটো উপলব্ধ	173 নাম : রুমা খাতুন স্বামীর নাম: রেজাউল হক মিদ্যা বাড়ির নং : এন0132 বয়স : 21 লিঙ্গ : মহিলা	WSU2438612 ফটো উপলব্ধ	174 নাম : সেখ মহম্মদ হাবিব সেখ পিতার নাম: সেখ নিহার বাড়ির নং : n0119 বয়স : 26 লিঙ্গ : পুরুষ	WSU1977271 ফটো উপলব্ধ
175 নাম : সেখ মহম্মদ আজিজ পিতার নাম: সেখ নিহার বাড়ির নং : এন0119 বয়স : 21 লিঙ্গ : পুরুষ	WSU2426195 ফটো উপলব্ধ	176 নাম : তাসমিনা খাতুন পিতার নাম: রফিকুল মন্ডল বাড়ির নং : N0186 বয়স : 28 লিঙ্গ : মহিলা	WSU1920131 ফটো উপলব্ধ	177 নাম : ফারসিলা বিবি স্বামীর নাম: সেখ সোমসের বাড়ির নং : n0173 বয়স : 51 লিঙ্গ : মহিলা	WSU2123289 ফটো উপলব্ধ
178 নাম : সেখ মেহের আলী পিতার নাম: সেখ মহম্মদ হোসেন বাড়ির নং : n0111 বয়স : 51 লিঙ্গ : পুরুষ	WSU2046043 ফটো উপলব্ধ	179 নাম : আব্দুল আজিজ মল্লিক পিতার নাম: শুকুর মল্লিক বাড়ির নং : N0161 বয়স : 24 লিঙ্গ : পুরুষ	WSU2122216 ফটো উপলব্ধ	180 নাম : শুকুর মল্লিক পিতার নাম: মাজেদ মল্লিক বাড়ির নং : n0161 বয়স : 47 লিঙ্গ : পুরুষ	FWC1451871 ফটো উপলব্ধ

বিধানসভা নির্বাচনক্ষেত্রের নং, নাম : 257-ইন্দাস
ভাগ নং, নাম : 1-রোলপূর্বপাড়া,মন্ডলপাড়া,বাগদীপাড়া,পোঃ-রোল

181 নাম : নাজরিন বেগম স্বামীর নাম : আশিক লাহোক বাড়ির নং : N0242 বয়স : 32 লিঙ্গ : মহিলা	WSU1773241 ফটো উপলব্ধ	182 নাম : সরিফ মন্ডল পিতার নাম : বাবর মন্ডল বাড়ির নং : এন0186 বয়স : 23 লিঙ্গ : পুরুষ	WSU2270759 ফটো উপলব্ধ	183 নাম : সেখ নূর আজম পিতার নাম : সেখ নূরইমাম বাড়ির নং : n0136 বয়স : 30 লিঙ্গ : পুরুষ	WSU1597046 ফটো উপলব্ধ
184 নাম : সেখ নূর ইমাম পিতার নাম : সেখ দিলদার হুসেন বাড়ির নং : n0136 বয়স : 57 লিঙ্গ : পুরুষ	WSU2052330 ফটো উপলব্ধ	185 নাম : সেখ ফতেমা স্বামীর নাম : সেখ নূর ইমাম বাড়ির নং : n0136 বয়স : 51 লিঙ্গ : মহিলা	WSU2052348 ফটো উপলব্ধ	186 নাম : সাইমা বেগম স্বামীর নাম : সেখ নূর মহম্মদ বাড়ির নং : n0136 বয়স : 43 লিঙ্গ : মহিলা	WSU1335926 ফটো উপলব্ধ
187 নাম : নাসিমা খাতুন স্বামীর নাম : সেখ নূর আজম বাড়ির নং : এন0136 বয়স : 25 লিঙ্গ : মহিলা	WSU2204345 ফটো উপলব্ধ	188 নাম : মনোয়ারা বেগম মিন্দ্যা স্বামীর নাম : সমসুর আলম মিন্দ্যা বাড়ির নং : n0136 বয়স : 47 লিঙ্গ : মহিলা	WB/36/255/243225 ফটো উপলব্ধ	189 নাম : নূরমহম্মদ সেখ পিতার নাম : দিলদারহোসেন সেখ বাড়ির নং : n0136 বয়স : 53 লিঙ্গ : পুরুষ	WB/36/255/243521 ফটো উপলব্ধ
190 নাম : সেখ আসির পিতার নাম : সেখ নূর মহম্মদ বাড়ির নং : এন0136 বয়স : 20 লিঙ্গ : পুরুষ	WSU2436830 ফটো উপলব্ধ	191 নাম : মিণ্টু কর্মকার পিতার নাম : দুর্গাপদ কর্মকার বাড়ির নং : n0001 বয়স : 60 লিঙ্গ : পুরুষ	WSU2067536 ফটো উপলব্ধ	192 নাম : অনিমা কর্মকার স্বামীর নাম : দুর্গাপদ কর্মকার বাড়ির নং : n0001 বয়স : 76 লিঙ্গ : মহিলা	WB/36/255/243014 ফটো উপলব্ধ
193 নাম : অভিষেক কর্মকার পিতার নাম : মিণ্টু কর্মকার বাড়ির নং : n0001 বয়স : 29 লিঙ্গ : পুরুষ	WSU1597079 ফটো উপলব্ধ	194 নাম : সুদীপ খাঁ পিতার নাম : সুভাষ খাঁ বাড়ির নং : এন0055 বয়স : 22 লিঙ্গ : পুরুষ	WSU2352003 ফটো উপলব্ধ	195 নাম : বিজয় খাঁ পিতার নাম : গণেশ খাঁ বাড়ির নং : N0047 বয়স : 25 লিঙ্গ : পুরুষ	WSU2119808 ফটো উপলব্ধ
196 নাম : ফজল বাগদী পিতার নাম : বিণ্ড বাগদী বাড়ির নং : n0049 বয়স : 26 লিঙ্গ : পুরুষ	WSU1920149 ফটো উপলব্ধ	197 নাম : সন্তোষ খাঁ মায়ের নাম : বেলী খাঁ বাড়ির নং : n0047 বয়স : 32 লিঙ্গ : পুরুষ	WSU1413806 ফটো উপলব্ধ	198 নাম : গণেশ খাঁ পিতার নাম : লক্ষন খাঁ বাড়ির নং : n0047 বয়স : 46 লিঙ্গ : পুরুষ	FWC1453828 ফটো উপলব্ধ
199 নাম : হিরা খাঁ স্বামীর নাম : গণেশ খাঁ বাড়ির নং : n0047 বয়স : 39 লিঙ্গ : মহিলা	WSU1182559 ফটো উপলব্ধ	200 নাম : মডেকচি খাঁ স্বামীর নাম : বিণ্ড খাঁ বাড়ির নং : n0049 বয়স : 56 লিঙ্গ : মহিলা	WB/36/255/243200 ফটো উপলব্ধ	201 নাম : রিনা খাঁ স্বামীর নাম : অষ্টম খাঁ বাড়ির নং : n0055 বয়স : 36 লিঙ্গ : মহিলা	WSU1413848 ফটো উপলব্ধ
202 নাম : সুশীল খাঁ পিতার নাম : মৃত্যন খাঁ বাড়ির নং : n0055 বয়স : 29 লিঙ্গ : পুরুষ	WSU1692888 ফটো উপলব্ধ	203 নাম : আরতি খাঁ স্বামীর নাম : নির্মল খাঁ বাড়ির নং : n0058 বয়স : 65 লিঙ্গ : মহিলা	WSU2051738 ফটো উপলব্ধ	204 নাম : ঝুম্পা বাগদী স্বামীর নাম : ফজল বাগদী বাড়ির নং : N0234 বয়স : 24 লিঙ্গ : মহিলা	WSU2121689 ফটো উপলব্ধ
205 নাম : কনিকা খাঁ স্বামীর নাম : সন্তোষ খাঁ বাড়ির নং : N0047 বয়স : 29 লিঙ্গ : মহিলা	WSU1904010 ফটো উপলব্ধ	206 নাম : মাধবী খাঁ মায়ের নাম : শিবি খাঁ বাড়ির নং : n0055 বয়স : 45 লিঙ্গ : মহিলা	FWC2289098 ফটো উপলব্ধ	207 নাম : শিবি খাঁ স্বামীর নাম : মিত্তন খাঁ বাড়ির নং : n0055 বয়স : 73 লিঙ্গ : মহিলা	WB/36/255/243209 ফটো উপলব্ধ
208 নাম : সোনালী খাঁ (সাঁতরা) স্বামীর নাম : সুভাষ খাঁ বাড়ির নং : n0055 বয়স : 36 লিঙ্গ : মহিলা	WSU1335868 ফটো উপলব্ধ	209 নাম : সুভাষ খাঁ পিতার নাম : মিত্তন খাঁ বাড়ির নং : n0055 বয়স : 39 লিঙ্গ : পুরুষ	FWC2289080 ফটো উপলব্ধ	210 নাম : ফুচু খাঁ স্বামীর নাম : সুশীল খাঁ বাড়ির নং : এন0055 বয়স : 25 লিঙ্গ : মহিলা	WSU2419638 ফটো উপলব্ধ

বিধানসভা নির্বাচনক্ষেত্রের নং, নাম : 257-ইন্দাস
ভাগ নং, নাম : 1-রোলপূর্বপাড়া,মন্ডলপাড়া,বাগদীপাড়া,পোঃ-রোল

211 নাম : জিন্নাতারা বেগম স্বামীর নাম : আসাদুল হোসেন সেখ বাড়ির নং : n0099 বয়স : 36 লিঙ্গ : মহিলা	WSU1772268 ফটো উপলব্ধ	212 নাম : বিল্টু পাত্র পিতার নাম : সাতু পাত্র বাড়ির নং : n0214 বয়স : 31 লিঙ্গ : পুরুষ	WSU1738004 ফটো উপলব্ধ	213 নাম : হেবিবা খাতুন স্বামীর নাম : রাশিদ মন্ডল বাড়ির নং : n0099 বয়স : 81 লিঙ্গ : মহিলা	WSU2046449 ফটো উপলব্ধ
214 নাম : সিরাজুল ইসলাম মন্ডল পিতার নাম : রাশিদ মন্ডল বাড়ির নং : n0099 বয়স : 66 লিঙ্গ : পুরুষ	WB/36/255/243084 ফটো উপলব্ধ	215 নাম : আসমানতারা খাতুন স্বামীর নাম : নজরুল ইসলাম মন্ডল বাড়ির নং : N0099 বয়স : 33 লিঙ্গ : মহিলা	WSU1920040 ফটো উপলব্ধ	216 নাম : কোয়েল খাতুন স্বামীর নাম : মহঃ আজিজ মন্ডল বাড়ির নং : N0103 বয়স : 32 লিঙ্গ : মহিলা	WSU1560119 ফটো উপলব্ধ
217 নাম : নূরনিহার বেগম স্বামীর নাম : সেখ আনোয়ার হোসেন বাড়ির নং : n0099 বয়স : 63 লিঙ্গ : মহিলা	WSU2067502 ফটো উপলব্ধ	218 নাম : সেখ আসাদুল হোসেন পিতার নাম : সেখ আনোয়ার হোসেন বাড়ির নং : n0099 বয়স : 45 লিঙ্গ : পুরুষ	FWC2053502 ফটো উপলব্ধ	219 নাম : সেখ আনোয়ার হোসেন পিতার নাম : সেখ সাব্বু বাড়ির নং : n0099 বয়স : 66 লিঙ্গ : পুরুষ	WSU2204188 ফটো উপলব্ধ
220 নাম : নজরুল ইসলাম মন্ডল পিতার নাম : সিরাজুল ইসলাম মন্ডল বাড়ির নং : n0099 বয়স : 38 লিঙ্গ : পুরুষ	FWC2289213 ফটো উপলব্ধ	221 নাম : সাবিলা খাতুন স্বামীর নাম : সিরাজুল ইসলাম মন্ডল বাড়ির নং : n0099 বয়স : 62 লিঙ্গ : মহিলা	WSU2046399 ফটো উপলব্ধ	222 নাম : সেখ খোসনবী পিতার নাম : সেখ দবির বাড়ির নং : n0100 বয়স : 65 লিঙ্গ : পুরুষ	WSU2051696 ফটো উপলব্ধ
223 নাম : সেখ হামিদ বেগম স্বামীর নাম : সেখ খোসনবী বাড়ির নং : n0100 বয়স : 50 লিঙ্গ : মহিলা	WSU2051720 ফটো উপলব্ধ	224 নাম : সেখ হাসিবুল হাসান পিতার নাম : সেখ খোসনবী বাড়ির নং : n0100 বয়স : 38 লিঙ্গ : পুরুষ	FWC2289494 ফটো উপলব্ধ	225 নাম : সাইফুন্নেসা খাতুন স্বামীর নাম : সেখ হাসিবুল হাসান বাড়ির নং : N0100 বয়স : 30 লিঙ্গ : মহিলা	YAJ1709336 ফটো উপলব্ধ
226 নাম : সেখ জসিমউদ্দিন পিতার নাম : সেখ হানিফ বাড়ির নং : রোল বয়স : 22 লিঙ্গ : পুরুষ	WSU2270627 ফটো উপলব্ধ	227 নাম : সন্তোষ দিগের পিতার নাম : লক্ষী দিগের বাড়ির নং : n0007 বয়স : 32 লিঙ্গ : পুরুষ	WSU1692870 ফটো উপলব্ধ	228 নাম : ভারতী দিগের স্বামীর নাম : লক্ষী দিগের বাড়ির নং : n0007 বয়স : 55 লিঙ্গ : মহিলা	WSU2051712 ফটো উপলব্ধ
229 নাম : মিঠু দিগের স্বামীর নাম : সুকুমার দিগের বাড়ির নং : n0006 বয়স : 35 লিঙ্গ : মহিলা	WSU1335702 ফটো উপলব্ধ	230 নাম : সুকুমার দিগের পিতার নাম : অনিল দিগের বাড়ির নং : n0006 বয়স : 35 লিঙ্গ : পুরুষ	WSU1335710 ফটো উপলব্ধ	231 নাম : মিনা দিগের স্বামীর নাম : জয়দেব দিগের বাড়ির নং : n0006 বয়স : 33 লিঙ্গ : মহিলা	WSU1413822 ফটো উপলব্ধ
232 নাম : জয়দেব দিগের পিতার নাম : অনিল দিগের বাড়ির নং : n0006 বয়স : 42 লিঙ্গ : পুরুষ	FWC2053296 ফটো উপলব্ধ	233 নাম : সন্ধ্যা দিগের স্বামীর নাম : অনিল দিগের বাড়ির নং : n0006 বয়স : 72 লিঙ্গ : মহিলা	WSU2051837 ফটো উপলব্ধ	234 নাম : নব দিগের পিতার নাম : কালিপদ দিগের বাড়ির নং : n0005 বয়স : 34 লিঙ্গ : পুরুষ	WSU1414085 ফটো উপলব্ধ
235 নাম : বিজয় দিগের পিতার নাম : কালিপদ দিগের বাড়ির নং : n0005 বয়স : 36 লিঙ্গ : পুরুষ	WSU1414077 ফটো উপলব্ধ	236 নাম : গঙ্গা দিগের স্বামীর নাম : কালীপদ দিগের বাড়ির নং : n0005 বয়স : 67 লিঙ্গ : মহিলা	WSU2052496 ফটো উপলব্ধ	237 নাম : রূপালী দিগের স্বামীর নাম : বিজয় দিগের বাড়ির নং : এন0005 বয়স : 25 লিঙ্গ : মহিলা	WSU1977164 ফটো উপলব্ধ
238 নাম : কালীপদ দিগের পিতার নাম : মণীন্দ্র দিগের বাড়ির নং : n0005 বয়স : 81 লিঙ্গ : পুরুষ	WSU2052470 ফটো উপলব্ধ	239 নাম : রেবা দিগের স্বামীর নাম : সুকুমার পাত্র বাড়ির নং : N0005 বয়স : 34 লিঙ্গ : মহিলা	WSU1920057 ফটো উপলব্ধ	240 নাম : কদম দিগের স্বামীর নাম : নব দিগের বাড়ির নং : N0005 বয়স : 28 লিঙ্গ : মহিলা	WSU1829860 ফটো উপলব্ধ

বিধানসভা নির্বাচনক্ষেত্রের নং, নাম : 257-ইন্দাস
ভাগ নং, নাম : 1-রোলপূর্বপাড়া,মন্ডলপাড়া,বাগদীপাড়া,পোঃ-রোল

241	WSU1830058	ফটো উপলব্ধ	নাম : সরমা বাগদী স্বামীর নাম: প্রসেনজিৎ বাগদী বাড়ির নং : N0054 বয়স : 28 লিঙ্গ : মহিলা	242	WSU2052751	ফটো উপলব্ধ	নাম : ঝর্ণা বাগদী স্বামীর নাম: আনন্দ বাগদী বাড়ির নং : n0054 বয়স : 53 লিঙ্গ : মহিলা	243	WSU1597327	ফটো উপলব্ধ	নাম : প্রসেনজিৎ বাগদী পিতার নাম: আনন্দ বাগদী বাড়ির নং : n0054 বয়স : 31 লিঙ্গ : পুরুষ
244	WSU2051894	ফটো উপলব্ধ	নাম : আনন্দ বাগদী পিতার নাম: কালীপদ বাগদী বাড়ির নং : n0054 বয়স : 63 লিঙ্গ : পুরুষ	245	WB/36/255/243195	ফটো উপলব্ধ	নাম : আরতি ধাড়া স্বামীর নাম: মঙ্গলা ধাড়া বাড়ির নং : n0054 বয়স : 59 লিঙ্গ : মহিলা	246	WB/36/255/243549	ফটো উপলব্ধ	নাম : মঙ্গলা ধাড়া পিতার নাম: কালীপদ ধাড়া বাড়ির নং : n0054 বয়স : 67 লিঙ্গ : পুরুষ
247	WSU1357243	ফটো উপলব্ধ	নাম : সাহানারা বেগম স্বামীর নাম: নুর হক সেখ বাড়ির নং : n0138 বয়স : 38 লিঙ্গ : মহিলা	248	WSU1597087	ফটো উপলব্ধ	নাম : সেখ নুরুল হাসিনা পিতার নাম: সেখ নুর ইসলাম বাড়ির নং : n0138 বয়স : 30 লিঙ্গ : পুরুষ	249	WSU2052454	ফটো উপলব্ধ	নাম : সেখ নুর ইসলাম পিতার নাম: সেখ দিলদার হোসেন বাড়ির নং : n0138 বয়স : 59 লিঙ্গ : পুরুষ
250	WSU1920073	ফটো উপলব্ধ	নাম : ইসমাতারা বেগম সেখ স্বামীর নাম: নুর আলি সেখ বাড়ির নং : N0138 বয়স : 42 লিঙ্গ : মহিলা	251	WSU2067171	ফটো উপলব্ধ	নাম : সেখ নুর আলি পিতার নাম: সেখ দিলদার হোসেন বাড়ির নং : n0138 বয়স : 55 লিঙ্গ : পুরুষ	252	WSU1772284	ফটো উপলব্ধ	নাম : সেখ নুর হক পিতার নাম: সেখ দিলদার হোসেন বাড়ির নং : n0138 বয়স : 40 লিঙ্গ : পুরুষ
253	WSU2052462	ফটো উপলব্ধ	নাম : সেখ মর্জিনা স্বামীর নাম: সেখ নুরইসলাম বাড়ির নং : n0138 বয়স : 53 লিঙ্গ : মহিলা	254	FWC2406627	ফটো উপলব্ধ	নাম : সেখ নুরেরব পিতার নাম: সেখ দিলদার হোসেন বাড়ির নং : n0138 বয়স : 38 লিঙ্গ : পুরুষ	255	WSU1977081	ফটো উপলব্ধ	নাম : সেখ চন্দন পিতার নাম: সেখ নুর ইসলাম বাড়ির নং : n0138 বয়স : 26 লিঙ্গ : পুরুষ
256	WSU1772276	ফটো উপলব্ধ	নাম : সহিদা খাতুন স্বামীর নাম: নুরেরব সেখ বাড়ির নং : n0138 বয়স : 31 লিঙ্গ : মহিলা	257	WSU1491984	ফটো উপলব্ধ	নাম : সেখ নুরজামান পিতার নাম: সেখ নুর ইসলাম বাড়ির নং : n0138 বয়স : 31 লিঙ্গ : পুরুষ	258	WSU2052439	ফটো উপলব্ধ	নাম : সনা পাত্র পিতার নাম: লক্ষণ পাত্র বাড়ির নং : n0003 বয়স : 59 লিঙ্গ : পুরুষ
259	WB/36/255/243306	ফটো উপলব্ধ	নাম : কাজল পাত্র স্বামীর নাম: সনা পাত্র বাড়ির নং : n0003 বয়স : 54 লিঙ্গ : মহিলা	260	FWC2443216	ফটো উপলব্ধ	নাম : নয়ন পাত্র পিতার নাম: দুনা পাত্র বাড়ির নং : n0010 বয়স : 36 লিঙ্গ : পুরুষ	261	WSU1413947	ফটো উপলব্ধ	নাম : সবিতা ধাড়া স্বামীর নাম: লাল্টু ধাড়া বাড়ির নং : n0010 বয়স : 38 লিঙ্গ : মহিলা
262	WSU1336247	ফটো উপলব্ধ	নাম : লাল্টু ধাড়া পিতার নাম: লাল্টু ধাড়া বাড়ির নং : n0010 বয়স : 37 লিঙ্গ : পুরুষ	263	WSU2051852	ফটো উপলব্ধ	নাম : শিখা পাত্র স্বামীর নাম: কার্তিক পাত্র বাড়ির নং : n0012 বয়স : 67 লিঙ্গ : মহিলা	264	WSU0354266	ফটো উপলব্ধ	নাম : বাবু পাত্র পিতার নাম: কার্তিক পাত্র বাড়ির নং : n0012 বয়স : 43 লিঙ্গ : পুরুষ
265	WSU1336239	ফটো উপলব্ধ	নাম : উর্মিলা পাত্র স্বামীর নাম: বাবু পাত্র বাড়ির নং : n0012 বয়স : 35 লিঙ্গ : মহিলা	266	WB/36/255/243399	ফটো উপলব্ধ	নাম : হরি পাত্র পিতার নাম: চন্ডী পাত্র বাড়ির নং : n0060 বয়স : 54 লিঙ্গ : মহিলা	267	FWC1452291	ফটো উপলব্ধ	নাম : ষষ্ঠী পাত্র পিতার নাম: চন্ডী পাত্র বাড়ির নং : n0061 বয়স : 46 লিঙ্গ : পুরুষ
268	WSU1336429	ফটো উপলব্ধ	নাম : মীরা পাত্র স্বামীর নাম: ষষ্ঠী পাত্র বাড়ির নং : n0061 বয়স : 37 লিঙ্গ : মহিলা	269	WB/36/255/243317	ফটো উপলব্ধ	নাম : ললিতা পাত্র স্বামীর নাম: রূপো পাত্র বাড়ির নং : n0002 বয়স : 51 লিঙ্গ : মহিলা	270	WSU1772219	ফটো উপলব্ধ	নাম : গৌরী পাত্র স্বামীর নাম: নয়ন পাত্র বাড়ির নং : n0010 বয়স : 30 লিঙ্গ : মহিলা

বিধানসভা নির্বাচনক্ষেত্রের নং, নাম : 257-ইন্দাস
ভাগ নং, নাম : 1-রোলপূর্বপাড়া,মন্ডলপাড়া,বাগদীপাড়া,পোঃ-রোল

271	FWC2349918	নাম : অন্ন পাত্র স্বামীর নাম: অজিত পাত্র বাড়ির নং : n0008 বয়স : 46 লিঙ্গ : মহিলা	ফটো উপলব্ধ	272	WB/36/255/243388	নাম : কাতু পাত্র স্বামীর নাম: ভানু পাত্র বাড়ির নং : n0009 বয়স : 73 লিঙ্গ : মহিলা	ফটো উপলব্ধ	273	WB/36/255/243482	নাম : মেনকা পাত্র স্বামীর নাম: দুনু পাত্র বাড়ির নং : n0010 বয়স : 58 লিঙ্গ : মহিলা	ফটো উপলব্ধ
274	WB/36/255/243444	নাম : রুপো পাত্র পিতার নাম: লক্ষণ পাত্র বাড়ির নং : n0002 বয়স : 56 লিঙ্গ : পুরুষ	ফটো উপলব্ধ	275	WB/36/255/243234	নাম : মিনতী পাত্র স্বামীর নাম: তুলসী পাত্র বাড়ির নং : n0004 বয়স : 63 লিঙ্গ : মহিলা	ফটো উপলব্ধ	276	WSU1738038	নাম : টুম্পা পাত্র স্বামীর নাম: জীবন পাত্র বাড়ির নং : n0004 বয়স : 30 লিঙ্গ : মহিলা	ফটো উপলব্ধ
277	WSU1335942	নাম : স্বপন পাত্র পিতার নাম: তুলসী পাত্র বাড়ির নং : n0004 বয়স : 35 লিঙ্গ : পুরুষ	ফটো উপলব্ধ	278	WB/36/255/243148	নাম : পুষ্প পাত্র স্বামীর নাম: লক্ষণ পাত্র বাড়ির নং : n0008 বয়স : 63 লিঙ্গ : মহিলা	ফটো উপলব্ধ	279	FWC1452382	নাম : অজিত পাত্র পিতার নাম: লক্ষণ পাত্র বাড়ির নং : n0008 বয়স : 48 লিঙ্গ : পুরুষ	ফটো উপলব্ধ
280	WSU2295418	নাম : মায়ী পাত্র স্বামীর নাম: সাতু পাত্র বাড়ির নং : n0062 বয়স : 65 লিঙ্গ : মহিলা	ফটো উপলব্ধ	281	FWC2443208	নাম : পল্টু পাত্র পিতার নাম: সাতু পাত্র বাড়ির নং : n0062 বয়স : 37 লিঙ্গ : পুরুষ	ফটো উপলব্ধ	282	FWC2149870	নাম : নিমাই পাত্র পিতার নাম: চন্ডীচরণ পাত্র বাড়ির নং : n0061 বয়স : 43 লিঙ্গ : পুরুষ	ফটো উপলব্ধ
283	FWC1452473	নাম : সাতু পাত্র পিতার নাম: নগেন পাত্র বাড়ির নং : n0062 বয়স : 66 লিঙ্গ : পুরুষ	ফটো উপলব্ধ	284	WSU1336213	নাম : কাজলী দিগের (পাত্র) স্বামীর নাম: নিমাই পাত্র বাড়ির নং : n0061 বয়স : 39 লিঙ্গ : মহিলা	ফটো উপলব্ধ	285	WSU1771971	নাম : বন্দনা ধাড়া স্বামীর নাম: শ্যাম ধাড়া বাড়ির নং : n0002 বয়স : 28 লিঙ্গ : মহিলা	ফটো উপলব্ধ
286	WSU1920024	নাম : রিতা পাত্র স্বামীর নাম: স্বপন পাত্র বাড়ির নং : N0004 বয়স : 29 লিঙ্গ : মহিলা	ফটো উপলব্ধ	287	WSU1920180	নাম : বিশ্বনাথ পাত্র স্বামীর নাম: মিনতি পাত্র বাড়ির নং : N0004 বয়স : 35 লিঙ্গ : পুরুষ	ফটো উপলব্ধ	288	WSU1829886	নাম : মমতা পাত্র স্বামীর নাম: পল্টু পাত্র বাড়ির নং : N0061 বয়স : 33 লিঙ্গ : মহিলা	ফটো উপলব্ধ
289	WSU2270734	নাম : সুমন পাত্র পিতার নাম: বাবু পাত্র বাড়ির নং : এন0012 বয়স : 26 লিঙ্গ : পুরুষ	ফটো উপলব্ধ	290	WSU1414036	নাম : সাগর বাগদি পিতার নাম: বাসু বাড়ির নং : n0018 বয়স : 32 লিঙ্গ : পুরুষ	ফটো উপলব্ধ	291	FWC1450089	নাম : অনিমা বাগদি স্বামীর নাম: হাবল রায় বাড়ির নং : n0019 বয়স : 43 লিঙ্গ : মহিলা	ফটো উপলব্ধ
292	WSU2123420	নাম : অর্চনা বাগদি স্বামীর নাম: বাসু বাগদি বাড়ির নং : n0018 বয়স : 45 লিঙ্গ : মহিলা	ফটো উপলব্ধ	293	WSU2119717	নাম : পিউ বাগদী স্বামীর নাম: সাগর বাগদী বাড়ির নং : N0018 বয়স : 25 লিঙ্গ : মহিলা	ফটো উপলব্ধ	294	WSU2051753	নাম : বাসু বাগদি পিতার নাম: রতন মালিক বাড়ির নং : n0018 বয়স : 55 লিঙ্গ : পুরুষ	ফটো উপলব্ধ
295	WSU1597269	নাম : সাহেব বাগদী পিতার নাম: ভব বাগদী বাড়ির নং : n0172 বয়স : 30 লিঙ্গ : পুরুষ	ফটো উপলব্ধ	296	WB/36/255/243508	নাম : শম্ভু বাগদী পিতার নাম: পশুপতি বাগদী বাড়ির নং : n0195 বয়স : 61 লিঙ্গ : পুরুষ	ফটো উপলব্ধ	297	WB/36/255/243557	নাম : অনিমা বাগদী স্বামীর নাম: শম্ভু বাগদী বাড়ির নং : n0195 বয়স : 55 লিঙ্গ : মহিলা	ফটো উপলব্ধ
298	WSU1413780	নাম : কমল বাগদী পিতার নাম: রঞ্জিত বাগদী বাড়ির নং : n0201 বয়স : 32 লিঙ্গ : পুরুষ	ফটো উপলব্ধ	299	WSU1413772	নাম : শ্যামল বাগদী পিতার নাম: রঞ্জিত বাগদী বাড়ির নং : n0201 বয়স : 32 লিঙ্গ : পুরুষ	ফটো উপলব্ধ	300	WSU2051878	নাম : লখি বাগদি স্বামীর নাম: রঞ্জিত রায় বাড়ির নং : n0201 বয়স : 53 লিঙ্গ : মহিলা	ফটো উপলব্ধ

বিধানসভা নির্বাচনক্ষেত্রের নং, নাম : 257-ইন্দাস
ভাগ নং, নাম : 1-রোলপূর্বপাড়া,মন্ডলপাড়া,বাগ্দীপাড়া,পোঃ-রোল

301 নাম : ষষ্ঠি বাগ্দী পিতার নাম: জিতন বাগ্দী বাড়ির নং : n0213 বয়স : 41 লিঙ্গ : পুরুষ	FWC1450055 ফটো উপলব্ধ	302 নাম : অজয় বাগ্দী পিতার নাম: দিলু বাগ্দী বাড়ির নং : n0016 বয়স : 45 লিঙ্গ : পুরুষ	FWC2150001 ফটো উপলব্ধ	303 নাম : উজ্জল বাগ্দী পিতার নাম: দিলু বাগ্দী বাড়ির নং : n0016 বয়স : 41 লিঙ্গ : পুরুষ	WSU1335736 ফটো উপলব্ধ
304 নাম : বিজলা বাগ্দী স্বামীর নাম: মদন বাগ্দী বাড়ির নং : n0021 বয়স : 60 লিঙ্গ : মহিলা	WSU2052108 ফটো উপলব্ধ	305 নাম : বাবু বাগ্দী মায়ের নাম: বিজলা বাগ্দী বাড়ির নং : n0021 বয়স : 39 লিঙ্গ : পুরুষ	FWC2443190 ফটো উপলব্ধ	306 নাম : শেফালী বাগ্দী মায়ের নাম: বিজলা বাগ্দী বাড়ির নং : n0021 বয়স : 37 লিঙ্গ : মহিলা	FWC2443174 ফটো উপলব্ধ
307 নাম : শ্যামল বাগ্দী পিতার নাম: মদন বাগ্দী বাড়ির নং : n0021 বয়স : 30 লিঙ্গ : পুরুষ	WSU1597178 ফটো উপলব্ধ	308 নাম : শ্যামলী বাগ্দী স্বামীর নাম: সনাতন বাগ্দী বাড়ির নং : n0022 বয়স : 46 লিঙ্গ : মহিলা	FWC2150126 ফটো উপলব্ধ	309 নাম : সীমা বাগ্দী স্বামীর নাম: প্রসূন বাগ্দী বাড়ির নং : n0039 বয়স : 34 লিঙ্গ : মহিলা	WSU1413962 ফটো উপলব্ধ
310 নাম : সুভাষ বাগ্দী পিতার নাম: সতলে বাগ্দী বাড়ির নং : n0039 বয়স : 34 লিঙ্গ : পুরুষ	WSU1336452 ফটো উপলব্ধ	311 নাম : অশোক বাগ্দী পিতার নাম: রতন বাগ্দী বাড়ির নং : n0040 বয়স : 59 লিঙ্গ : পুরুষ	WB/36/255/243411 ফটো উপলব্ধ	312 নাম : কড়ি বাগ্দী স্বামীর নাম: অশোক বাগ্দী বাড়ির নং : n0040 বয়স : 51 লিঙ্গ : মহিলা	WB/36/255/243232 ফটো উপলব্ধ
313 নাম : নিত্যানন্দ বাগ্দী পিতার নাম: সত্য বাগ্দী বাড়ির নং : n0025 বয়স : 46 লিঙ্গ : পুরুষ	WSU1413913 ফটো উপলব্ধ	314 নাম : মোহন বাগ্দী পিতার নাম: রবি বাগ্দী বাড়ির নং : n0032 বয়স : 51 লিঙ্গ : পুরুষ	WB/36/255/243460 ফটো উপলব্ধ	315 নাম : টগরী বাগ্দী স্বামীর নাম: শ্যাম রায় বাড়ির নং : n0032 বয়স : 45 লিঙ্গ : মহিলা	FWC2150951 ফটো উপলব্ধ
316 নাম : বুল্লি রায় স্বামীর নাম: পিকু রায় বাড়ির নং : n0035 বয়স : 40 লিঙ্গ : মহিলা	FWC2151058 ফটো উপলব্ধ	317 নাম : রুমা বাগ্দী স্বামীর নাম: মোহন বাগ্দী বাড়ির নং : n0035 বয়স : 43 লিঙ্গ : মহিলা	FWC2150944 ফটো উপলব্ধ	318 নাম : লকু বাগ্দী পিতার নাম: পচা বাগ্দী বাড়ির নং : n0037 বয়স : 56 লিঙ্গ : পুরুষ	WB/36/255/243514 ফটো উপলব্ধ
319 নাম : পরী বাগ্দী স্বামীর নাম: লকু রায় বাড়ির নং : n0038 বয়স : 53 লিঙ্গ : মহিলা	WB/36/255/243346 ফটো উপলব্ধ	320 নাম : সতলে বাগ্দী পিতার নাম: বুদো বাগ্দী বাড়ির নং : n0039 বয়স : 69 লিঙ্গ : পুরুষ	WB/36/255/243464 ফটো উপলব্ধ	321 নাম : মিনা বাগ্দী স্বামীর নাম: সতলে বাগ্দী বাড়ির নং : n0039 বয়স : 61 লিঙ্গ : মহিলা	WB/36/255/243491 ফটো উপলব্ধ
322 নাম : সারথী বাগ্দী স্বামীর নাম: ষষ্ঠা বাগ্দী বাড়ির নং : n0051 বয়স : 38 লিঙ্গ : মহিলা	WSU1413921 ফটো উপলব্ধ	323 নাম : দিলীপ বাগ্দী পিতার নাম: ধ্রুব বাগ্দী বাড়ির নং : n0056 বয়স : 51 লিঙ্গ : পুরুষ	WB/36/255/243516 ফটো উপলব্ধ	324 নাম : সুমিত্রা বাগ্দী পিতার নাম: দিলীপ বাগ্দী বাড়ির নং : n0056 বয়স : 42 লিঙ্গ : মহিলা	FWC2149854 ফটো উপলব্ধ
325 নাম : বাসু বাগ্দী পিতার নাম: দিনু বাগ্দী বাড়ির নং : n0063 বয়স : 40 লিঙ্গ : পুরুষ	FWC2289122 ফটো উপলব্ধ	326 নাম : বুল্লি বাগ্দী স্বামীর নাম: বাসু বাগ্দী বাড়ির নং : n0063 বয়স : 37 লিঙ্গ : মহিলা	WSU1413871 ফটো উপলব্ধ	327 নাম : কনক বাগ্দী স্বামীর নাম: জয়ন্তী বাগ্দী বাড়ির নং : n0064 বয়স : 59 লিঙ্গ : মহিলা	WB/36/255/243428 ফটো উপলব্ধ
328 নাম : ক্ষুদে বাগ্দী পিতার নাম: জয়ন্তী বাগ্দী বাড়ির নং : n0064 বয়স : 39 লিঙ্গ : পুরুষ	WSU1336346 ফটো উপলব্ধ	329 নাম : ঝুমি বাগ্দী স্বামীর নাম: সুশীল বাগ্দী বাড়ির নং : n0064 বয়স : 38 লিঙ্গ : মহিলা	WSU1336361 ফটো উপলব্ধ	330 নাম : রাম প্রসাদ বাগ্দী পিতার নাম: জয়ন্তী বাগ্দী বাড়ির নং : n0064 বয়স : 35 লিঙ্গ : পুরুষ	WSU1492008 ফটো উপলব্ধ

বিধানসভা নির্বাচনক্ষেত্রের নং, নাম : 257-ইন্দাস
ভাগ নং, নাম : 1-রোলপূর্বপাড়া,মন্ডলপাড়া,বাগদীপাড়া,পোঃ-রোল

331 নাম : পিরুপাদ বাগদী পিতার নাম: ভব বাগদী বাড়ির নং : n0033 বয়স : 61 লিঙ্গ : পুরুষ	WSU2052827 ফটো উপলব্ধ	332 নাম : বিকাশ বাগদী পিতার নাম: পিরুপদ বাগদী বাড়ির নং : n0033 বয়স : 30 লিঙ্গ : পুরুষ	WSU1597426 ফটো উপলব্ধ	333 নাম : লায়লি মিদ্যা স্বামীর নাম: আবুকাশেম মিদ্যা বাড়ির নং : রোল বয়স : 53 লিঙ্গ : মহিলা	WSU2051597 ফটো উপলব্ধ
334 নাম : ফুলি বাগদী পিতার নাম: সতলে বাগদী বাড়ির নং : n0025 বয়স : 35 লিঙ্গ : মহিলা	WSU1413905 ফটো উপলব্ধ	335 নাম : শিব বাগদী পিতার নাম: জয়দেব বাগদী বাড়ির নং : n0041 বয়স : 36 লিঙ্গ : পুরুষ	WSU1336387 ফটো উপলব্ধ	336 নাম : ঝুমা বাগদী স্বামীর নাম: রতন বাগদী বাড়ির নং : n0045 বয়স : 56 লিঙ্গ : মহিলা	WB/36/255/243401 ফটো উপলব্ধ
337 নাম : কাকলি বাগদী স্বামীর নাম: পিন্টু বাগদী বাড়ির নং : n0048 বয়স : 30 লিঙ্গ : মহিলা	WSU1692904 ফটো উপলব্ধ	338 নাম : শীতলা বাগদী স্বামীর নাম: সনাতন বাগদী বাড়ির নং : n0050 বয়স : 69 লিঙ্গ : মহিলা	WB/36/255/243282 ফটো উপলব্ধ	339 নাম : মালা বাগদী মায়ের নাম: শীতলা বাগদী বাড়ির নং : n0050 বয়স : 40 লিঙ্গ : মহিলা	WSU1182542 ফটো উপলব্ধ
340 নাম : গঙ্গা বাগদী স্বামীর নাম: সাধন বাগদী বাড়ির নং : n0051 বয়স : 62 লিঙ্গ : মহিলা	WB/36/255/243283 ফটো উপলব্ধ	341 নাম : গাজন বাগদী পিতার নাম: নন্দ বাগদী বাড়ির নং : n0213 বয়স : 30 লিঙ্গ : পুরুষ	WSU1772193 ফটো উপলব্ধ	342 নাম : লুৎফা বাগদী স্বামীর নাম: সাহেব বাগদী বাড়ির নং : n0172 বয়স : 33 লিঙ্গ : মহিলা	WSU1772235 ফটো উপলব্ধ
343 নাম : শ্যাম বাগদী পিতার নাম: রবি রায় বাড়ির নং : n0032 বয়স : 53 লিঙ্গ : পুরুষ	WSU2052306 ফটো উপলব্ধ	344 নাম : অমিতা বাগদী স্বামীর নাম: উজ্জল বাগদী বাড়ির নং : n0016 বয়স : 30 লিঙ্গ : মহিলা	WSU1823020 ফটো উপলব্ধ	345 নাম : সুভাষ বাগদী পিতার নাম: পিরুপদ বাগদী বাড়ির নং : n0033 বয়স : 36 লিঙ্গ : পুরুষ	WSU1182633 ফটো উপলব্ধ
346 নাম : প্রিয়াঙ্কা বাগদি স্বামীর নাম: সুভাষ বাড়ির নং : রোল বয়স : 24 লিঙ্গ : মহিলা	WSU2452134 ফটো উপলব্ধ	347 নাম : ঝুমা বাগদী স্বামীর নাম: ক্ষুদে বাগদী বাড়ির নং : n0064 বয়স : 40 লিঙ্গ : মহিলা	WSU1414010 ফটো উপলব্ধ	348 নাম : সুভাষ রায়(বাগদী) পিতার নাম: গঙ্গা রায় বাড়ির নং : n0051 বয়স : 42 লিঙ্গ : পুরুষ	WSU1413855 ফটো উপলব্ধ
349 নাম : ষষ্ঠী বাগদি পিতার নাম: সাধন রায় বাড়ির নং : n0051 বয়স : 37 লিঙ্গ : পুরুষ	FWC2443182 ফটো উপলব্ধ	350 নাম : পিন্টু বাগদী পিতার নাম: শ্রীমন্ত বাগদী বাড়ির নং : n0048 বয়স : 31 লিঙ্গ : পুরুষ	WSU1692896 ফটো উপলব্ধ	351 নাম : রুপা বাগদী স্বামীর নাম: নারু বাগদী বাড়ির নং : n0044 বয়স : 37 লিঙ্গ : মহিলা	WSU1357284 ফটো উপলব্ধ
352 নাম : নারু বাগদী পিতার নাম: গোপাল বাগদী বাড়ির নং : n0044 বয়স : 38 লিঙ্গ : পুরুষ	WSU1336049 ফটো উপলব্ধ	353 নাম : মিনতী বাগদী স্বামীর নাম: হারা বাগদী বাড়ির নং : n0041 বয়স : 50 লিঙ্গ : মহিলা	WSU2051795 ফটো উপলব্ধ	354 নাম : রীনা বাগদী পিতার নাম: অশোক বাগদী বাড়ির নং : N0230 বয়স : 25 লিঙ্গ : মহিলা	WSU2120285 ফটো উপলব্ধ
355 নাম : অভিজিৎ বাগদী পিতার নাম: সনাতন বাগদী বাড়ির নং : N0022 বয়স : 25 লিঙ্গ : পুরুষ	WSU2119402 ফটো উপলব্ধ	356 নাম : রেবা ইয়াসমিন স্বামীর নাম: আজাহার মন্ডল বাড়ির নং : N0213 বয়স : 24 লিঙ্গ : মহিলা	WSU2121119 ফটো উপলব্ধ	357 নাম : তুষার বাগদী পিতার নাম: শ্যাম বাগদী বাড়ির নং : N0032 বয়স : 26 লিঙ্গ : পুরুষ	WSU2120004 ফটো উপলব্ধ
358 নাম : পলা বাগদী মায়ের নাম: সাধন বাগদী বাড়ির নং : n0051 বয়স : 38 লিঙ্গ : পুরুষ	WSU1413889 ফটো উপলব্ধ	359 নাম : জয়দেব বাগদি পিতার নাম: সাধন রায় বাড়ির নং : n0048 বয়স : 30 লিঙ্গ : পুরুষ	WSU1597384 ফটো উপলব্ধ	360 নাম : শ্রীমন্ত বাগদী পিতার নাম: শক্তি বাগদী বাড়ির নং : n0048 বয়স : 61 লিঙ্গ : পুরুষ	WB/36/255/243520 ফটো উপলব্ধ

বিধানসভা নির্বাচনক্ষেত্রের নং, নাম : 257-ইন্দাস
ভাগ নং, নাম : 1-রোলপূর্বপাড়া,মন্ডলপাড়া,বাগদীপাড়া,পোঃ-রোল

361	WB/36/255/243497	ফটো উপলব্ধ	362	WSU1904028	ফটো উপলব্ধ	363	WSU1597400	ফটো উপলব্ধ
নাম : রঞ্জিত বাগদী পিতার নাম: পচা বাগদী বাড়ির নং : n0201 বয়স : 66 লিঙ্গ : পুরুষ			নাম : মন্দিরা বাগদী স্বামীর নাম: শ্রীকান্ত বাগদী বাড়ির নং : N0025 বয়স : 30 লিঙ্গ : মহিলা			নাম : সনজিৎ বাগদী পিতার নাম: শম্ভু বাগদী বাড়ির নং : n0195 বয়স : 33 লিঙ্গ : পুরুষ		
364	WSU1920099	ফটো উপলব্ধ	365	WB/36/255/243453	ফটো উপলব্ধ	366	WSU1977412	ফটো উপলব্ধ
নাম : লতিকা বাগদী স্বামীর নাম: সুভাষ বাগদী বাড়ির নং : N0033 বয়স : 29 লিঙ্গ : মহিলা			নাম : পিরু বাগদী স্বামীর নাম: দিনু বাগদী বাড়ির নং : n0063 বয়স : 60 লিঙ্গ : মহিলা			নাম : মনি বাগদী স্বামীর নাম: সাহেব বাগদী বাড়ির নং : এন0172 বয়স : 26 লিঙ্গ : মহিলা		
367	WSU1977479	ফটো উপলব্ধ	368	WSU1977453	ফটো উপলব্ধ	369	WSU1920255	ফটো উপলব্ধ
নাম : সুশীল বাগদী অন্যান্য: নিমাই বাগদী বাড়ির নং : এন0064 বয়স : 42 লিঙ্গ : পুরুষ			নাম : কুম্পা বাগদী স্বামীর নাম: সনজিৎ বাগদী বাড়ির নং : এন0195 বয়স : 27 লিঙ্গ : মহিলা			নাম : আদুরী বাগদী স্বামীর নাম: সঞ্জীত বাগদী বাড়ির নং : N0066 বয়স : 29 লিঙ্গ : মহিলা		
370	WSU1830082	ফটো উপলব্ধ	371	WB/36/255/243210	ফটো উপলব্ধ	372	WSU1336460	ফটো উপলব্ধ
নাম : মজুত বাগদী স্বামীর নাম: মানিক বাগদী বাড়ির নং : N0063 বয়স : 29 লিঙ্গ : মহিলা			নাম : পারি বাগদী স্বামীর নাম: মডেরাম বাগদী বাড়ির নং : n0213 বয়স : 76 লিঙ্গ : মহিলা			নাম : উৎপল বাগদী পিতার নাম: সুধাংশু বাগদী বাড়ির নং : n0201 বয়স : 39 লিঙ্গ : মহিলা		
373	WB/36/255/243531	ফটো উপলব্ধ	374	WB/36/255/243141	ফটো উপলব্ধ	375	WSU1336312	ফটো উপলব্ধ
নাম : চম্পা বাগদী স্বামীর নাম: নন্দ বাগদী বাড়ির নং : n0213 বয়স : 50 লিঙ্গ : মহিলা			নাম : সুবলা বাগদী স্বামীর নাম: দুর্গা বাগদী বাড়ির নং : n0213 বয়স : 90 লিঙ্গ : মহিলা			নাম : বুল্টি বাগদী স্বামীর নাম: উৎপল বাগদী বাড়ির নং : n0201 বয়স : 35 লিঙ্গ : মহিলা		
376	WB/36/255/243438	ফটো উপলব্ধ	377	WB/36/255/243371	ফটো উপলব্ধ	378	FWC2154466	ফটো উপলব্ধ
নাম : আরমান মন্ডল পিতার নাম: সীমান মন্ডল বাড়ির নং : n0213 বয়স : 58 লিঙ্গ : পুরুষ			নাম : টগর বাগদী স্বামীর নাম: পিরু বাগদী বাড়ির নং : n0213 বয়স : 55 লিঙ্গ : মহিলা			নাম : বীনা নাসারিন মিদ্যা স্বামীর নাম: ইনামুল মিদ্যা বাড়ির নং : n0213 বয়স : 38 লিঙ্গ : মহিলা		
379	FWC2150050	ফটো উপলব্ধ	380	WSU1336296	ফটো উপলব্ধ	381	WB/36/255/243442	ফটো উপলব্ধ
নাম : মহঃ জিল্লু মিদ্যা পিতার নাম: নূর আলম মিদ্যা বাড়ির নং : n0213 বয়স : 43 লিঙ্গ : পুরুষ			নাম : তাসমিনা বেগম স্বামীর নাম: আমিনুল্লা মন্ডল বাড়ির নং : n0213 বয়স : 48 লিঙ্গ : মহিলা			নাম : ষষ্ঠী বাগদী স্বামীর নাম: গুরুপদ বাগদী বাড়ির নং : n0213 বয়স : 50 লিঙ্গ : মহিলা		
382	WB/36/255/243476	ফটো উপলব্ধ	383	WB/36/255/243309	ফটো উপলব্ধ	384	WSU1335884	ফটো উপলব্ধ
নাম : গুরুপদ বাগদী পিতার নাম: রসিক বাগদী বাড়ির নং : n0213 বয়স : 55 লিঙ্গ : পুরুষ			নাম : তপন বাগদী পিতার নাম: পশুপতি বাগদী বাড়ির নং : n0052 বয়স : 55 লিঙ্গ : পুরুষ			নাম : তুলসী বাগদী স্বামীর নাম: তপন বাগদী বাড়ির নং : n0052 বয়স : 35 লিঙ্গ : মহিলা		
385	WSU1413863	ফটো উপলব্ধ	386	WB/36/255/243325	ফটো উপলব্ধ	387	WSU1597475	ফটো উপলব্ধ
নাম : চন্দনা বাগদী স্বামীর নাম: সুভাষ রায় বাগদী বাড়ির নং : n0051 বয়স : 37 লিঙ্গ : মহিলা			নাম : লক্ষ্মী বাগদী স্বামীর নাম: গোলক বাগদী বাড়ির নং : n0056 বয়স : 56 লিঙ্গ : মহিলা			নাম : সুনীল বাগদী পিতার নাম: দিলীপ বাগদী বাড়ির নং : n0056 বয়স : 30 লিঙ্গ : পুরুষ		
388	WSU1414069	ফটো উপলব্ধ	389	WSU1692961	ফটো উপলব্ধ	390	FWC2350213	ফটো উপলব্ধ
নাম : পিরু বাগদী পিতার নাম: হারা বাগদী বাড়ির নং : n0064 বয়স : 32 লিঙ্গ : পুরুষ			নাম : সোভা বাগদী স্বামীর নাম: পিরু বাগদী বাড়ির নং : n0064 বয়স : 32 লিঙ্গ : মহিলা			নাম : মেনকা বাগদী পিতার নাম: ভব বাগদী বাড়ির নং : n0172 বয়স : 39 লিঙ্গ : মহিলা		

বিধানসভা নির্বাচনক্ষেত্রের নং, নাম : 257-ইন্দাস
ভাগ নং, নাম : 1-রোলপূর্বপাড়া,মন্ডলপাড়া,বাগ্দীপাড়া,পোঃ-রোল

391 নাম : সঞ্জিত বাগ্দী পিতার নাম: গোলক খাঁ বাগ্দী বাড়ির নং : n0066 বয়স : 33 লিঙ্গ : পুরুষ	WSU1413897 ফটো উপলব্ধ	392 নাম : গোলক বাগ্দী পিতার নাম: ধুব বাগ্দী বাড়ির নং : n0066 বয়স : 66 লিঙ্গ : পুরুষ	WB/36/255/243505 ফটো উপলব্ধ	393 নাম : অনিমা বাগ্দী স্বামীর নাম: রামপ্রসাদ বাগ্দী বাড়ির নং : n0064 বয়স : 32 লিঙ্গ : মহিলা	WSU1597434 ফটো উপলব্ধ
394 নাম : সন্ধ্যা বাগ্দী স্বামীর নাম: পলা বাগদি বাড়ির নং : n0051 বয়স : 33 লিঙ্গ : মহিলা	WSU1413814 ফটো উপলব্ধ	395 নাম : ইনামুল মিদ্যা পিতার নাম: ইউনাস মিদ্যা বাড়ির নং : n0213 বয়স : 41 লিঙ্গ : পুরুষ	FWC2053437 ফটো উপলব্ধ	396 নাম : টগরী বাগ্দী স্বামীর নাম: যষ্টী বাগ্দী বাড়ির নং : n0213 বয়স : 36 লিঙ্গ : মহিলা	FWC2289106 ফটো উপলব্ধ
397 নাম : কাঞ্চন বাগদি স্বামীর নাম: শিব বাগদি বাড়ির নং : n0041 বয়স : 36 লিঙ্গ : মহিলা	WSU1357235 ফটো উপলব্ধ	398 নাম : উদয় বাগ্দী পিতার নাম: সনাতন বাগ্দী বাড়ির নং : N0022 বয়স : 24 লিঙ্গ : পুরুষ	WSU2119253 ফটো উপলব্ধ	399 নাম : রাহুল বাগ্দী পিতার নাম: লকু বাগ্দী বাড়ির নং : N0037 বয়স : 25 লিঙ্গ : পুরুষ	WSU2122232 ফটো উপলব্ধ
400 নাম : রাধিকা বাগ্দী স্বামীর নাম: অজয় বাগ্দী বাড়ির নং : n0016 বয়স : 42 লিঙ্গ : মহিলা	FWC2150019 ফটো উপলব্ধ	401 নাম : অনিমা বাগ্দী স্বামীর নাম: দিলু বাগ্দী বাড়ির নং : n0016 বয়স : 56 লিঙ্গ : মহিলা	WB/36/255/243484 ফটো উপলব্ধ	402 নাম : দিলু বাগ্দী পিতার নাম: রতন বাগ্দী বাড়ির নং : n0016 বয়স : 61 লিঙ্গ : পুরুষ	WB/36/255/243486 ফটো উপলব্ধ
403 নাম : তারাপদ বাগ্দী পিতার নাম: রসিক বাগ্দী বাড়ির নং : n0024 বয়স : 60 লিঙ্গ : পুরুষ	WSU2052298 ফটো উপলব্ধ	404 নাম : লক্ষী রায় স্বামীর নাম: তারাপদ রায় বাড়ির নং : n0024 বয়স : 54 লিঙ্গ : মহিলা	WB/36/255/243440 ফটো উপলব্ধ	405 নাম : চঞ্চল বাগ্দী পিতার নাম: দিলু বাগ্দী বাড়ির নং : n0016 বয়স : 38 লিঙ্গ : পুরুষ	WSU1335728 ফটো উপলব্ধ
406 নাম : নন্দরানী বাগ্দী স্বামীর নাম: রসিক বাগ্দী বাড়ির নং : n0023 বয়স : 83 লিঙ্গ : মহিলা	WB/36/255/243319 ফটো উপলব্ধ	407 নাম : সরস্বতী রায় স্বামীর নাম: বাসুবেদ রায় বাড়ির নং : n0046 বয়স : 46 লিঙ্গ : মহিলা	FWC2150092 ফটো উপলব্ধ	408 নাম : ঝন্টু রায় পিতার নাম: শঙ্কর রায় বাড়ির নং : n0050 বয়স : 45 লিঙ্গ : পুরুষ	WSU1771997 ফটো উপলব্ধ
409 নাম : প্রদীপ বাগদি পিতার নাম: ঝন্টু বাগ্দী বাড়ির নং : গ্রাম-রোল বয়স : 23 লিঙ্গ : পুরুষ	WSU2265841 ফটো উপলব্ধ	410 নাম : সেখ সাহাভুল স্বামীর নাম: শাহীমল বাগ্দী বাড়ির নং : n0201 বয়স : 43 লিঙ্গ : মহিলা	WSU1829993 ফটো উপলব্ধ	411 নাম : বিশ্বজিৎ বাগ্দী পিতার নাম: তারাপদ বাগ্দী বাড়ির নং : n0024 বয়স : 28 লিঙ্গ : পুরুষ	WSU1772011 ফটো উপলব্ধ
412 নাম : টুম্পা বাগ্দী স্বামীর নাম: সুনীল বাগদি বাড়ির নং : এন0056 বয়স : 30 লিঙ্গ : মহিলা	WSU1855006 ফটো উপলব্ধ	413 নাম : দেবাশিষ বাগ্দী পিতার নাম: গুরুপদ বাগ্দী বাড়ির নং : এন0213 বয়স : 23 লিঙ্গ : পুরুষ	WSU2270866 ফটো উপলব্ধ	414 নাম : শুভজিৎ বাগ্দী পিতার নাম: তারাপদ বাগ্দী বাড়ির নং : এন0024 বয়স : 23 লিঙ্গ : পুরুষ	WSU2270874 ফটো উপলব্ধ
415 নাম : দোলন বাগদি স্বামীর নাম: বিশ্বজিৎ বাগদি বাড়ির নং : রোল পূর্বপাড়া বয়স : 23 লিঙ্গ : মহিলা	WSU2456598 ফটো উপলব্ধ	416 নাম : মমতা বাগ্দী স্বামীর নাম: রাহুল বাগ্দী বাড়ির নং : এন0037 বয়স : 25 লিঙ্গ : মহিলা	WSU2270882 ফটো উপলব্ধ	417 নাম : পূজা বাগ্দী মায়ের নাম: কাজলী বাগ্দী বাড়ির নং : এন0044 বয়স : 24 লিঙ্গ : মহিলা	WSU2270676 ফটো উপলব্ধ
418 নাম : আকাশ বাগ্দী মায়ের নাম: কাজলী বাগ্দী বাড়ির নং : এন0044 বয়স : 23 লিঙ্গ : পুরুষ	WSU2270692 ফটো উপলব্ধ	419 নাম : মুনমুন মন্ডল স্বামীর নাম: ওহিদুর মন্ডল বাড়ির নং : গ্রাম-রোল বয়স : 27 লিঙ্গ : মহিলা	YYS1873454 ফটো উপলব্ধ	420 নাম : রাকেস বাগ্দী পিতার নাম: নিত্যানন্দ বাগ্দী বাড়ির নং : গ্রাম-রোল বয়স : 24 লিঙ্গ : পুরুষ	WSU2324242 ফটো উপলব্ধ

বিধানসভা নির্বাচনক্ষেত্রের নং, নাম : 257-ইন্দাস
ভাগ নং, নাম : 1-রোলপূর্বপাড়া,মন্ডলপাড়া,বাগ্দীপাড়া,পোঃ-রোল

421	FWC2150142	নাম : পিরু রায় পিতার নাম: রবি রায় বাড়ির নং : n0035 বয়স : 50 লিঙ্গ : পুরুষ	ফটো উপলব্ধ	422	WSU2052488	নাম : পূর্ণিমা বাগ্দী স্বামীর নাম: রবি বাগ্দী বাড়ির নং : n0035 বয়স : 76 লিঙ্গ : মহিলা	ফটো উপলব্ধ	423	WB/36/255/243299	নাম : তাপস বাগ্দী পিতার নাম: ভব বাগ্দী বাড়ির নং : n0034 বয়স : 53 লিঙ্গ : পুরুষ	ফটো উপলব্ধ
424	FWC2150134	নাম : ছায়ারানী বাগ্দী স্বামীর নাম: বুদ্ধান বাগ্দী বাড়ির নং : n0038 বয়স : 47 লিঙ্গ : মহিলা	ফটো উপলব্ধ	425	WSU2051886	নাম : বাদল বাগদি স্বামীর নাম: রঞ্জিত রায় বাড়ির নং : n0037 বয়স : 50 লিঙ্গ : মহিলা	ফটো উপলব্ধ	426	WSU2270783	নাম : সুষমা বাগ্দী স্বামীর নাম: গাজন বাগ্দী বাড়ির নং : এন0213 বয়স : 22 লিঙ্গ : মহিলা	ফটো উপলব্ধ
427	WSU2351849	নাম : সুমন বাগ্দী পিতার নাম: সুশীল বাগ্দী বাড়ির নং : এন0064 বয়স : 21 লিঙ্গ : পুরুষ	ফটো উপলব্ধ	428	WSU2352045	নাম : সুজিত বাগদী পিতার নাম: দিলিপ বাগদী বাড়ির নং : এন0056 বয়স : 26 লিঙ্গ : পুরুষ	ফটো উপলব্ধ	429	WSU2351948	নাম : সোনালী বাগ্দী স্বামীর নাম: উদয় বাগ্দী বাড়ির নং : এন0022 বয়স : 22 লিঙ্গ : মহিলা	ফটো উপলব্ধ
430	WSU1904069	নাম : ঝুমা বাগ্দি স্বামীর নাম: জয়দেব বাগ্দি বাড়ির নং : N0051 বয়স : 28 লিঙ্গ : মহিলা	ফটো উপলব্ধ	431	WSU1920016	নাম : লক্ষী বাগ্দী স্বামীর নাম: চঞ্চল বাগ্দী বাড়ির নং : N0016 বয়স : 26 লিঙ্গ : মহিলা	ফটো উপলব্ধ	432	WSU2052058	নাম : বাঁকীবালাদাসী বাগ্দী স্বামীর নাম: নেপাল বাগ্দী বাড়ির নং : n0046 বয়স : 63 লিঙ্গ : মহিলা	ফটো উপলব্ধ
433	FWC2150076	নাম : কাজলী বাগ্দী স্বামীর নাম: মোহন বাগ্দী বাড়ির নং : n0044 বয়স : 46 লিঙ্গ : মহিলা	ফটো উপলব্ধ	434	FWC2150233	নাম : সেখ আয়নাল পিতার নাম: মোরসেদ সেখ বাড়ির নং : n0213 বয়স : 43 লিঙ্গ : পুরুষ	ফটো উপলব্ধ	435	WSU2120541	নাম : আজহার মন্ডল পিতার নাম: আরমান মন্ডল বাড়ির নং : N0213 বয়স : 32 লিঙ্গ : পুরুষ	ফটো উপলব্ধ
436	FWC2289114	নাম : মাণিক বাগ্দী পিতার নাম: দিনু বাগ্দী বাড়ির নং : n0063 বয়স : 38 লিঙ্গ : পুরুষ	ফটো উপলব্ধ	437	WSU1977438	নাম : বিশ্বজিৎ বাগ্দী পিতার নাম: শম্ভু বাগ্দী বাড়ির নং : এন0195 বয়স : 34 লিঙ্গ : পুরুষ	ফটো উপলব্ধ	438	WSU1829878	নাম : সুজন বাগ্দী পিতার নাম: অশোক বাগ্দী বাড়ির নং : N0040 বয়স : 27 লিঙ্গ : পুরুষ	ফটো উপলব্ধ
439	WSU1182666	নাম : কাজল সেখ পিতার নাম: বদরে আলম সেখ বাড়ির নং : n0137 বয়স : 47 লিঙ্গ : পুরুষ	ফটো উপলব্ধ	440	WSU1335744	নাম : আজমিরা বেগম স্বামীর নাম: কাজল সেখ বাড়ির নং : n0137 বয়স : 40 লিঙ্গ : মহিলা	ফটো উপলব্ধ	441	WSU1920008	নাম : আব্দুর রহমান প্রসাদ মায়ের নাম: জাহানারা সেখ বাড়ির নং : N0085 বয়স : 26 লিঙ্গ : পুরুষ	ফটো উপলব্ধ
442	WSU2351781	নাম : নূরনিসা খাতুন স্বামীর নাম: আব্দুর রহমান সেখ বাড়ির নং : এন0000 বয়স : 21 লিঙ্গ : মহিলা	ফটো উপলব্ধ	443	WSU2052538	নাম : জাহানারা বিবি স্বামীর নাম: সেখ পিরু বাড়ির নং : n0085 বয়স : 61 লিঙ্গ : মহিলা	ফটো উপলব্ধ	444	WSU2051985	নাম : নূরনিহার বিবি স্বামীর নাম: বদরেআলম সেখ বাড়ির নং : n0137 বয়স : 83 লিঙ্গ : মহিলা	ফটো উপলব্ধ
445	WSU2119386	নাম : সেখ রহিম পিতার নাম: সেখ কাজল বাড়ির নং : N0137 বয়স : 24 লিঙ্গ : পুরুষ	ফটো উপলব্ধ	446	WB/36/255/243112	নাম : ফজিলা বিবি স্বামীর নাম: মনোয়ার মন্ডল বাড়ির নং : n0127 বয়স : 59 লিঙ্গ : মহিলা	ফটো উপলব্ধ	447	WSU1492073	নাম : ফিরোজা বেগম স্বামীর নাম: সেখ মনিয়ার বাড়ির নং : n0208 বয়স : 36 লিঙ্গ : মহিলা	ফটো উপলব্ধ
448	WSU2052041	নাম : মাহিলা বেগম স্বামীর নাম: মনোয়ার মল্লিক বাড়ির নং : n0069 বয়স : 75 লিঙ্গ : মহিলা	ফটো উপলব্ধ	449	WSU1182682	নাম : হাসিবুল মল্লিক পিতার নাম: মনোয়ার মল্লিক বাড়ির নং : n0069 বয়স : 37 লিঙ্গ : পুরুষ	ফটো উপলব্ধ	450	FWC2149961	নাম : হামিদা বিবি স্বামীর নাম: হকিম মল্লিক বাড়ির নং : n0069 বয়স : 41 লিঙ্গ : মহিলা	ফটো উপলব্ধ

বিধানসভা নির্বাচনক্ষেত্রের নং, নাম : 257-ইন্দাস
ভাগ নং, নাম : 1-রোলপূর্বপাড়া,মন্ডলপাড়া,বাগদীপাড়া,পোঃ-রোল

451	FWC2289205	নাম : আজফার মন্ডল পিতার নাম: ওয়াসেদ মন্ডল বাড়ির নং : n0181 বয়স : 40 লিঙ্গ : পুরুষ	ফটো উপলব্ধ	452	WSU1492016	নাম : জোৎস্না বেগম স্বামীর নাম: আজফার মন্ডল বাড়ির নং : n0181 বয়স : 41 লিঙ্গ : মহিলা	ফটো উপলব্ধ	453	WSU1336494	নাম : আনিষা বেগম স্বামীর নাম: হাসিবুল মল্লিক বাড়ির নং : n0069 বয়স : 37 লিঙ্গ : মহিলা	ফটো উপলব্ধ
454	FWC2350221	নাম : হাসিনা মল্লিক স্বামীর নাম: শান্তি মল্লিক বাড়ির নং : n0069 বয়স : 37 লিঙ্গ : মহিলা	ফটো উপলব্ধ	455	WSU2052744	নাম : হারা মল্লিক পিতার নাম: মনোয়ার মল্লিক বাড়ির নং : n0069 বয়স : 51 লিঙ্গ : পুরুষ	ফটো উপলব্ধ	456	WSU1560143	নাম : অজমীরা বেগম স্বামীর নাম: মিলিম মন্ডল বাড়ির নং : N0229 বয়স : 44 লিঙ্গ : মহিলা	ফটো উপলব্ধ
457	WSU2122083	নাম : নজরুল মল্লিক পিতার নাম: হারা মল্লিক বাড়ির নং : N0237 বয়স : 24 লিঙ্গ : পুরুষ	ফটো উপলব্ধ	458	WSU2120764	নাম : প্রতাপ মল্লিক পিতার নাম: হারা মল্লিক বাড়ির নং : N0233 বয়স : 24 লিঙ্গ : পুরুষ	ফটো উপলব্ধ	459	WSU2393825	নাম : কিয়ামত খাতুন মায়ের নাম: হুমিদা বিবি বাড়ির নং : গ্রাম-রোল বয়স : 21 লিঙ্গ : মহিলা	ফটো উপলব্ধ
460	FWC2149979	নাম : শান্তি মল্লিক পিতার নাম: মনোয়ার মল্লিক বাড়ির নং : n0069 বয়স : 41 লিঙ্গ : পুরুষ	ফটো উপলব্ধ	461	WSU1492081	নাম : নিলিমা বেগম স্বামীর নাম: সেখ সুরবান বাড়ির নং : n0209 বয়স : 32 লিঙ্গ : মহিলা	ফটো উপলব্ধ	462	WSU2270858	নাম : রানী খাতুন স্বামীর নাম: ইসমাইল মন্ডল বাড়ির নং : এন0149 বয়স : 22 লিঙ্গ : মহিলা	ফটো উপলব্ধ
463	TGC2036135	নাম : রোজিনা খাতুন স্বামীর নাম: পোশোমান মন্ডল বাড়ির নং : এন0156 বয়স : 29 লিঙ্গ : মহিলা	ফটো উপলব্ধ	464	YAJ1839893	নাম : আয়েশা খাতুন স্বামীর নাম: আলি মুক্তার মন্ডল বাড়ির নং : এন0092 বয়স : 27 লিঙ্গ : মহিলা	ফটো উপলব্ধ	465	WSU1182567	নাম : রাজিয়া বেগম স্বামীর নাম: আলি আহমদ মন্ডল বাড়ির নং : n0092 বয়স : 37 লিঙ্গ : মহিলা	ফটো উপলব্ধ
466	WSU2067569	নাম : আনোয়ারা বেগম স্বামীর নাম: হারুন মন্ডল বাড়ির নং : n0092 বয়স : 60 লিঙ্গ : মহিলা	ফটো উপলব্ধ	467	FWC2289197	নাম : আলি মুক্তার মন্ডল পিতার নাম: হারুন মন্ডল বাড়ির নং : n0092 বয়স : 37 লিঙ্গ : পুরুষ	ফটো উপলব্ধ	468	FWC2053379	নাম : আলি আহমদ মন্ডল পিতার নাম: হারুন মন্ডল বাড়ির নং : n0092 বয়স : 41 লিঙ্গ : পুরুষ	ফটো উপলব্ধ
469	WSU1336163	নাম : সোলেমান মন্ডল পিতার নাম: আরমান মন্ডল বাড়ির নং : n0156 বয়স : 35 লিঙ্গ : পুরুষ	ফটো উপলব্ধ	470	FWC1450386	নাম : আলিহোসেন মন্ডল পিতার নাম: হারুন মন্ডল বাড়ির নং : n0092 বয়স : 47 লিঙ্গ : পুরুষ	ফটো উপলব্ধ	471	WSU1413996	নাম : ইসমাইল মন্ডল পিতার নাম: সফেদ আলি মন্ডল বাড়ির নং : n0149 বয়স : 33 লিঙ্গ : পুরুষ	ফটো উপলব্ধ
472	WSU2052652	নাম : হারুন মন্ডল পিতার নাম: মাজেদ মন্ডল বাড়ির নং : n0092 বয়স : 70 লিঙ্গ : পুরুষ	ফটো উপলব্ধ	473	FWC2289189	নাম : আলি আক্তার মন্ডল পিতার নাম: হারুন মন্ডল বাড়ির নং : n0092 বয়স : 38 লিঙ্গ : পুরুষ	ফটো উপলব্ধ	474	FWC2406643	নাম : সাকিলা বেগম স্বামীর নাম: আলি হোসেন মন্ডল বাড়ির নং : n0092 বয়স : 45 লিঙ্গ : মহিলা	ফটো উপলব্ধ
475	WSU1491828	নাম : তাসমিনা বেগম অন্যান্য: আলি আক্তার মন্ডল বাড়ির নং : n0092 বয়স : 34 লিঙ্গ : মহিলা	ফটো উপলব্ধ	476	WB/36/255/243277	নাম : রঞ্জিলা মন্ডল স্বামীর নাম: এহিয়া মন্ডল বাড়ির নং : n0097 বয়স : 76 লিঙ্গ : মহিলা	ফটো উপলব্ধ	477	WB/36/255/243280	নাম : বর্না মন্ডল স্বামীর নাম: আক্তার মন্ডল বাড়ির নং : n0097 বয়স : 51 লিঙ্গ : মহিলা	ফটো উপলব্ধ
478	WSU2046472	নাম : সাকিলা বেগম স্বামীর নাম: একরাম হোসেন মন্ডল বাড়ির নং : n0102 বয়স : 56 লিঙ্গ : মহিলা	ফটো উপলব্ধ	479	WSU1597152	নাম : আবসার আলি মন্ডল পিতার নাম: ইউনুস মন্ডল বাড়ির নং : n0103 বয়স : 30 লিঙ্গ : পুরুষ	ফটো উপলব্ধ	480	WSU2453249	নাম : ফজলুর মন্ডল পিতার নাম: বাসেদ মন্ডল বাড়ির নং : n0103 বয়স : 54 লিঙ্গ : পুরুষ	ফটো উপলব্ধ

বিধানসভা নির্বাচনক্ষেত্রের নং, নাম : 257-ইন্দাস
ভাগ নং, নাম : 1-রোলপূর্বপাড়া, মন্ডলপাড়া, বাগদীপাড়া, পোঃ-রোল

481	WB/36/255/243512	নাম : এইশান মন্ডল পিতার নাম: সামান মন্ডল বাড়ির নং : n0147 বয়স : 57 লিঙ্গ : পুরুষ	ফটো উপলব্ধ	482	WSU0354811	নাম : মজফফর মন্ডল পিতার নাম: আবেদ আলি মন্ডল বাড়ির নং : n0187 বয়স : 37 লিঙ্গ : পুরুষ	ফটো উপলব্ধ	483	WSU1336171	নাম : পুষ্প মন্ডল স্বামীর নাম: ফারুক মন্ডল বাড়ির নং : n0187 বয়স : 36 লিঙ্গ : মহিলা	ফটো উপলব্ধ
484	WSU1335892	নাম : মজমাল মন্ডল পিতার নাম: আবেদ আলি মন্ডল বাড়ির নং : n0187 বয়স : 35 লিঙ্গ : পুরুষ	ফটো উপলব্ধ	485	WSU1491844	নাম : নিউটন মন্ডল পিতার নাম: আবেদ আলি মন্ডল বাড়ির নং : n0187 বয়স : 32 লিঙ্গ : পুরুষ	ফটো উপলব্ধ	486	WSU2052207	নাম : জমিলা মন্ডল স্বামীর নাম: আল্লারাখা মন্ডল বাড়ির নং : n0188 বয়স : 63 লিঙ্গ : মহিলা	ফটো উপলব্ধ
487	WSU1182674	নাম : মারুফ মন্ডল পিতার নাম: রহমত মন্ডল বাড়ির নং : n0187 বয়স : 35 লিঙ্গ : পুরুষ	ফটো উপলব্ধ	488	FWC1453372	নাম : আজমীরা বেগম মন্ডল স্বামীর নাম: সামসুদ্দিন মন্ডল বাড়ির নং : n0194 বয়স : 46 লিঙ্গ : মহিলা	ফটো উপলব্ধ	489	WSU1336437	নাম : রুপা বেগম স্বামীর নাম: নাসিরউদ্দিন মন্ডল বাড়ির নং : n0194 বয়স : 39 লিঙ্গ : মহিলা	ফটো উপলব্ধ
490	WSU1335918	নাম : লুৎফা মন্ডল স্বামীর নাম: সিজার মন্ডল বাড়ির নং : n0194 বয়স : 37 লিঙ্গ : মহিলা	ফটো উপলব্ধ	491	WSU1692912	নাম : সুরেহনা বেগম স্বামীর নাম: সবুজ মন্ডল বাড়ির নং : n0196 বয়স : 36 লিঙ্গ : মহিলা	ফটো উপলব্ধ	492	WSU1336403	নাম : লাল মন্ডল পিতার নাম: বাবর আলি মন্ডল বাড়ির নং : n0196 বয়স : 38 লিঙ্গ : পুরুষ	ফটো উপলব্ধ
493	WSU1692987	নাম : বাবু মন্ডল পিতার নাম: বাবর আলি মন্ডল বাড়ির নং : n0196 বয়স : 33 লিঙ্গ : পুরুষ	ফটো উপলব্ধ	494	WSU1692995	নাম : জামিরুল মন্ডল পিতার নাম: বাবর আলি মন্ডল বাড়ির নং : n0196 বয়স : 30 লিঙ্গ : পুরুষ	ফটো উপলব্ধ	495	WSU2052645	নাম : কেরামত আলি মন্ডল পিতার নাম: কেনাই মন্ডল বাড়ির নং : n0202 বয়স : 70 লিঙ্গ : পুরুষ	ফটো উপলব্ধ
496	WB/36/255/243036	নাম : নিয়ামত আলি মন্ডল পিতার নাম: কেনাই মন্ডল বাড়ির নং : n0143 বয়স : 66 লিঙ্গ : পুরুষ	ফটো উপলব্ধ	497	FWC1450139	নাম : নাইমুর রহমান মন্ডল পিতার নাম: নিয়ামত আলি মন্ডল বাড়ির নং : n0143 বয়স : 46 লিঙ্গ : পুরুষ	ফটো উপলব্ধ	498	WB/36/255/243465	নাম : আজমতআলি মন্ডল পিতার নাম: সৈয়দআলি মন্ডল বাড়ির নং : n0144 বয়স : 54 লিঙ্গ : পুরুষ	ফটো উপলব্ধ
499	FWC2406544	নাম : হাবিবুর রহমান মন্ডল পিতার নাম: আব্দুল কাদুর মন্ডল বাড়ির নং : n0103 বয়স : 39 লিঙ্গ : পুরুষ	ফটো উপলব্ধ	500	WSU2052702	নাম : মাভডালি মন্ডল পিতার নাম: রওশনআলি মন্ডল বাড়ির নং : n0105 বয়স : 61 লিঙ্গ : পুরুষ	ফটো উপলব্ধ	501	WB/36/255/243231	নাম : আজমীরা মন্ডল স্বামীর নাম: মাভদআলি মন্ডল বাড়ির নং : n0105 বয়স : 59 লিঙ্গ : মহিলা	ফটো উপলব্ধ
502	WSU1692938	নাম : জাহানারা খাতুন পিতার নাম: মঈন আলি মন্ডল বাড়ির নং : n0105 বয়স : 33 লিঙ্গ : মহিলা	ফটো উপলব্ধ	503	WSU1414143	নাম : মোবারক মন্ডল পিতার নাম: মঈন মন্ডল বাড়ির নং : n0105 বয়স : 31 লিঙ্গ : পুরুষ	ফটো উপলব্ধ	504	WSU1491836	নাম : টোটন মন্ডল পিতার নাম: বাবু মন্ডল বাড়ির নং : n0120 বয়স : 33 লিঙ্গ : পুরুষ	ফটো উপলব্ধ
505	FWC2149896	নাম : মিন্টু মন্ডল পিতার নাম: আকবর মন্ডল বাড়ির নং : n0107 বয়স : 43 লিঙ্গ : পুরুষ	ফটো উপলব্ধ	506	WSU0354472	নাম : নজরুল মন্ডল পিতার নাম: আকবর আলি মন্ডল বাড়ির নং : n0107 বয়স : 36 লিঙ্গ : পুরুষ	ফটো উপলব্ধ	507	WB/36/255/243406	নাম : সাহাবউদ্দিন মন্ডল পিতার নাম: আব্দুল খালেক মন্ডল বাড়ির নং : n0148 বয়স : 47 লিঙ্গ : পুরুষ	ফটো উপলব্ধ
508	WB/36/255/243011	নাম : মফিজুর রহমান মন্ডল পিতার নাম: আব্দুল খালেক মন্ডল বাড়ির নং : n0148 বয়স : 72 লিঙ্গ : পুরুষ	ফটো উপলব্ধ	509	WSU2326965	নাম : সাকিলা মন্ডল স্বামীর নাম: এইশান মন্ডল বাড়ির নং : n0147 বয়স : 51 লিঙ্গ : মহিলা	ফটো উপলব্ধ	510	WSU1336148	নাম : মুকব্বরা বেগম স্বামীর নাম: আজমত আলি মন্ডল বাড়ির নং : n0144 বয়স : 40 লিঙ্গ : মহিলা	ফটো উপলব্ধ

বিধানসভা নির্বাচনক্ষেত্রের নং, নাম : 257-ইন্দাস
ভাগ নং, নাম : 1-রোলপূর্বপাড়া,মন্ডলপাড়া,বাগদীপাড়া,পোঃ-রোল

511	WB/36/255/243295	ফটো উপলব্ধ	512	WB/36/255/243185	ফটো উপলব্ধ	513	WSU2286474	ফটো উপলব্ধ
নাম : বাবু মন্ডল পিতার নাম: মুশা মন্ডল বাড়ির নং : n0120 বয়স : 56 লিঙ্গ : পুরুষ			নাম : সিদ্দিকা মন্ডল স্বামীর নাম: আবুতাহের মন্ডল বাড়ির নং : n0116 বয়স : 73 লিঙ্গ : মহিলা			নাম : হুসনেহানা খাতুন স্বামীর নাম: আরিফুল মন্ডল বাড়ির নং : রোল বয়স : 25 লিঙ্গ : মহিলা		
514	WSU1597012	ফটো উপলব্ধ	515	WSU2052512	ফটো উপলব্ধ	516	WSU2052504	ফটো উপলব্ধ
নাম : ইয়াসিন মণ্ডল পিতার নাম: বাবু মণ্ডল বাড়ির নং : n0115 বয়স : 30 লিঙ্গ : পুরুষ			নাম : ছবি মণ্ডল স্বামীর নাম: সাবুদ আলি মণ্ডল বাড়ির নং : n0115 বয়স : 45 লিঙ্গ : মহিলা			নাম : সাবুদ আলি মণ্ডল পিতার নাম: আবুতাহের মণ্ডল বাড়ির নং : n0115 বয়স : 54 লিঙ্গ : পুরুষ		
517	WSU1414127	ফটো উপলব্ধ	518	WSU0354613	ফটো উপলব্ধ	519	WSU2052546	ফটো উপলব্ধ
নাম : ওহিদুর মণ্ডল পিতার নাম: আব্দুল কদুস মণ্ডল বাড়ির নং : n0103 বয়স : 33 লিঙ্গ : পুরুষ			নাম : ওজ্জবুর রহমান মন্ডল পিতার নাম: আব্দুল কদুস মন্ডল বাড়ির নং : n0103 বয়স : 36 লিঙ্গ : পুরুষ			নাম : মাঝিয়া মন্ডল স্বামীর নাম: বাবু মন্ডল বাড়ির নং : n0115 বয়স : 55 লিঙ্গ : মহিলা		
520	WB/36/255/243100	ফটো উপলব্ধ	521	WSU1336270	ফটো উপলব্ধ	522	WSU1413954	ফটো উপলব্ধ
নাম : লিয়াকত মন্ডল পিতার নাম: রওশন মন্ডল বাড়ির নং : n0108 বয়স : 67 লিঙ্গ : পুরুষ			নাম : ইসমাতারা খাতুন (বেগম) স্বামীর নাম: নাইমুর রহমান মন্ডল বাড়ির নং : n0143 বয়স : 40 লিঙ্গ : মহিলা			নাম : সরিফ উদ্দিন মণ্ডল পিতার নাম: জাফর আলি মণ্ডল বাড়ির নং : n0141 বয়স : 34 লিঙ্গ : পুরুষ		
523	WSU2052447	ফটো উপলব্ধ	524	WSU1336122	ফটো উপলব্ধ	525	FWC1934371	ফটো উপলব্ধ
নাম : বদরুল্লিসা বেগম স্বামীর নাম: জাফর আলি মন্ডল বাড়ির নং : n0141 বয়স : 53 লিঙ্গ : মহিলা			নাম : রিজিয়া সুলতানা স্বামীর নাম: সারাফত আলি মণ্ডল বাড়ির নং : n0207 বয়স : 35 লিঙ্গ : মহিলা			নাম : সারাফত আলি মন্ডল পিতার নাম: কেলামত আলি মণ্ডল বাড়ির নং : n0207 বয়স : 43 লিঙ্গ : পুরুষ		
526	WB/36/255/243142	ফটো উপলব্ধ	527	WSU2051977	ফটো উপলব্ধ	528	WSU2051969	ফটো উপলব্ধ
নাম : যাদু মন্ডল পিতার নাম: মুহিম মন্ডল বাড়ির নং : n0159 বয়স : 42 লিঙ্গ : পুরুষ			নাম : আকবর মন্ডল পিতার নাম: আমীর মন্ডল বাড়ির নং : n0162 বয়স : 62 লিঙ্গ : পুরুষ			নাম : সাহানাজ বেগম স্বামীর নাম: আকবর মন্ডল বাড়ির নং : n0162 বয়স : 54 লিঙ্গ : মহিলা		
529	WSU0354738	ফটো উপলব্ধ	530	FWC1494640	ফটো উপলব্ধ	531	WB/36/255/243356	ফটো উপলব্ধ
নাম : জসিমউদ্দিন মণ্ডল পিতার নাম: আকবর মণ্ডল বাড়ির নং : n0162 বয়স : 36 লিঙ্গ : পুরুষ			নাম : মোহেরুল্লাহ মণ্ডল স্বামীর নাম: সাজাহান মণ্ডল বাড়ির নং : n0177 বয়স : 43 লিঙ্গ : মহিলা			নাম : সাজাহান মন্ডল পিতার নাম: সামান মন্ডল বাড়ির নং : n0177 বয়স : 50 লিঙ্গ : পুরুষ		
532	WSU1414101	ফটো উপলব্ধ	533	WSU1182534	ফটো উপলব্ধ	534	WSU1335819	ফটো উপলব্ধ
নাম : রুপা বেগম স্বামীর নাম: সোলেমান মণ্ডল বাড়ির নং : n0169 বয়স : 35 লিঙ্গ : মহিলা			নাম : রেজিয়া বেগম স্বামীর নাম: মনিউদ্দিন মন্ডল বাড়ির নং : n0169 বয়স : 38 লিঙ্গ : মহিলা			নাম : রেকসোনা বেগম স্বামীর নাম: ইয়াকুব মণ্ডল বাড়ির নং : n0169 বয়স : 39 লিঙ্গ : মহিলা		
535	FWC2289254	ফটো উপলব্ধ	536	WB/36/255/243264	ফটো উপলব্ধ	537	WSU2052603	ফটো উপলব্ধ
নাম : সোলেমান মন্ডল পিতার নাম: আব্দুল কাশেম মন্ডল বাড়ির নং : n0169 বয়স : 40 লিঙ্গ : পুরুষ			নাম : কুতুবউদ্দিন মন্ডল পিতার নাম: সদরে আলম মন্ডল বাড়ির নং : n0152 বয়স : 54 লিঙ্গ : পুরুষ			নাম : সাকিয়া মন্ডল স্বামীর নাম: হাসিবুল মন্ডল বাড়ির নং : n0152 বয়স : 52 লিঙ্গ : মহিলা		
538	WB/36/255/243534	ফটো উপলব্ধ	539	WSU2046464	ফটো উপলব্ধ	540	WSU2052272	ফটো উপলব্ধ
নাম : নইমা মন্ডল স্বামীর নাম: ফজলুর মন্ডল বাড়ির নং : n0103 বয়স : 51 লিঙ্গ : মহিলা			নাম : একরাম হোসেন মন্ডল পিতার নাম: এহিয়া মন্ডল বাড়ির নং : n0102 বয়স : 66 লিঙ্গ : পুরুষ			নাম : মাবুদআলি মন্ডল পিতার নাম: সাদালি মন্ডল বাড়ির নং : n0157 বয়স : 57 লিঙ্গ : পুরুষ		

বিধানসভা নির্বাচনক্ষেত্রের নং, নাম : 257-ইন্দাস
ভাগ নং, নাম : 1-রোলপূর্বপাড়া,মন্ডলপাড়া,বাগদীপাড়া,পোঃ-রোল

541 নাম : রজকা মন্ডল স্বামীর নাম: মাবুদআলি মন্ডল বাড়ির নং : n0157 বয়স : 51 লিঙ্গ : মহিলা	WSU2052249 ফটো উপলব্ধ	542 নাম : মমতাজ মন্ডল স্বামীর নাম: আলিহোসেন মন্ডল বাড়ির নং : n0158 বয়স : 64 লিঙ্গ : মহিলা	FWC1452036 ফটো উপলব্ধ	543 নাম : সুজাউদ্দিন মন্ডল পিতার নাম: সওকত মন্ডল বাড়ির নং : n0182 বয়স : 52 লিঙ্গ : পুরুষ	WB/36/255/243177 ফটো উপলব্ধ
544 নাম : সাবিনা বেগম স্বামীর নাম: জহির আলি মন্ডল বাড়ির নং : n0152 বয়স : 32 লিঙ্গ : মহিলা	WSU1492032 ফটো উপলব্ধ	545 নাম : হেদায়েত মণ্ডল পিতার নাম: সদরে আলম মণ্ডল বাড়ির নং : n0152 বয়স : 36 লিঙ্গ : পুরুষ	WSU0355073 ফটো উপলব্ধ	546 নাম : আরজিনা বেগম মন্ডল স্বামীর নাম: কুতুবউদ্দিন মন্ডল বাড়ির নং : n0152 বয়স : 46 লিঙ্গ : মহিলা	FWC1452713 ফটো উপলব্ধ
547 নাম : সামসুদ্দিন মন্ডল পিতার নাম: আজিজুল মন্ডল বাড়ির নং : n0194 বয়স : 51 লিঙ্গ : পুরুষ	WB/36/255/243496 ফটো উপলব্ধ	548 নাম : মুহাম্মদ আলি হামজা পিতার নাম: রহমৎ আলি মন্ডল বাড়ির নং : n0165 বয়স : 30 লিঙ্গ : পুরুষ	WSU1597392 ফটো উপলব্ধ	549 নাম : রহমৎ আলি মন্ডল পিতার নাম: কেনাই মন্ডল বাড়ির নং : n0165 বয়স : 73 লিঙ্গ : পুরুষ	WB/36/255/243007 ফটো উপলব্ধ
550 নাম : কাওসার মন্ডল পিতার নাম: আবুল কাসেম মন্ডল বাড়ির নং : n0169 বয়স : 47 লিঙ্গ : পুরুষ	FWC1494087 ফটো উপলব্ধ	551 নাম : মনুজা মন্ডল স্বামীর নাম: কাশেম মন্ডল বাড়ির নং : n0169 বয়স : 58 লিঙ্গ : মহিলা	WB/36/255/243172 ফটো উপলব্ধ	552 নাম : মহম্মদ সাবা আল আসলাম পিতার নাম: রহমৎ আলি মণ্ডল বাড়ির নং : n0165 বয়স : 41 লিঙ্গ : পুরুষ	FWC2149888 ফটো উপলব্ধ
553 নাম : নাজরুল মণ্ডল পিতার নাম: কাদের মণ্ডল বাড়ির নং : n0155 বয়স : 35 লিঙ্গ : পুরুষ	WSU1335959 ফটো উপলব্ধ	554 নাম : আনারুল মণ্ডল পিতার নাম: কাদের মণ্ডল বাড়ির নং : n0155 বয়স : 45 লিঙ্গ : পুরুষ	FWC2053353 ফটো উপলব্ধ	555 নাম : আবেদা মন্ডল স্বামীর নাম: কাদের মন্ডল বাড়ির নং : n0155 বয়স : 62 লিঙ্গ : মহিলা	WB/36/255/243090 ফটো উপলব্ধ
556 নাম : আনারুল মন্ডল পিতার নাম: আকবর আলি মন্ডল বাড়ির নং : n0107 বয়স : 33 লিঙ্গ : পুরুষ	WSU1771955 ফটো উপলব্ধ	557 নাম : শাহাদাত মণ্ডল পিতার নাম: আহম্মদ আলি মণ্ডল বাড়ির নং : n0142 বয়স : 33 লিঙ্গ : পুরুষ	WSU1597020 ফটো উপলব্ধ	558 নাম : আজিজা খাতুন (বেগম) স্বামীর নাম: মাহমদুল হাসান মণ্ডল বাড়ির নং : n0142 বয়স : 35 লিঙ্গ : মহিলা	WSU1336262 ফটো উপলব্ধ
559 নাম : আহাম্মদ আলি মন্ডল পিতার নাম: সৈয়দআলি মন্ডল বাড়ির নং : n0142 বয়স : 71 লিঙ্গ : পুরুষ	WSU2051860 ফটো উপলব্ধ	560 নাম : মর্জিয়া বেগম স্বামীর নাম: রহমত মন্ডল বাড়ির নং : n0187 বয়স : 63 লিঙ্গ : মহিলা	WSU2052066 ফটো উপলব্ধ	561 নাম : ইয়াকুব মন্ডল পিতার নাম: আবুল কাশেম মন্ডল বাড়ির নং : n0169 বয়স : 43 লিঙ্গ : পুরুষ	FWC1934389 ফটো উপলব্ধ
562 নাম : সাকিয়া বেগম মণ্ডল স্বামীর নাম: কাওসার মণ্ডল বাড়ির নং : n0169 বয়স : 42 লিঙ্গ : মহিলা	FWC1494293 ফটো উপলব্ধ	563 নাম : সহিদুল মন্ডল পিতার নাম: আমিন মন্ডল বাড়ির নং : n0211 বয়স : 30 লিঙ্গ : পুরুষ	WSU1597483 ফটো উপলব্ধ	564 নাম : ইমদাদুল মণ্ডল অন্যান্য: হাসিবুল মণ্ডল বাড়ির নং : n0152 বয়স : 32 লিঙ্গ : পুরুষ	WSU1491893 ফটো উপলব্ধ
565 নাম : আরিফুল মণ্ডল পিতার নাম: হাসিবুল মণ্ডল বাড়ির নং : n0152 বয়স : 30 লিঙ্গ : পুরুষ	WSU1692847 ফটো উপলব্ধ	566 নাম : রোশনা বেগম স্বামীর নাম: সাবির আলি মন্ডল বাড়ির নং : n0180 বয়স : 31 লিঙ্গ : মহিলা	WSU1772185 ফটো উপলব্ধ	567 নাম : জিন্নাতারা বেগম স্বামীর নাম: নাদির আলি মন্ডল বাড়ির নং : n0180 বয়স : 32 লিঙ্গ : মহিলা	WSU1772177 ফটো উপলব্ধ
568 নাম : রাজু মন্ডল পিতার নাম: আজমত মন্ডল বাড়ির নং : n0157 বয়স : 29 লিঙ্গ : পুরুষ	WSU1772144 ফটো উপলব্ধ	569 নাম : হাসিনা মমতাজ বেগম স্বামীর নাম: জহির মন্ডল বাড়ির নং : n0179 বয়স : 34 লিঙ্গ : মহিলা	WSU1772136 ফটো উপলব্ধ	570 নাম : ময়না বেগম স্বামীর নাম: জহির মণ্ডল বাড়ির নং : n0184 বয়স : 48 লিঙ্গ : মহিলা	WSU1336288 ফটো উপলব্ধ

বিধানসভা নির্বাচনক্ষেত্রের নং, নাম : 257-ইন্দাস
ভাগ নং, নাম : 1-রোলপূর্বপাড়া, মন্ডলপাড়া, বাগদীপাড়া, পোঃ-রোল

571 নাম : রেজুয়ান মন্ডল পিতার নাম : ইউনাস মন্ডল বাড়ির নং : N0103 বয়স : 33 লিঙ্গ : পুরুষ	WSU1414028 ফটো উপলব্ধ	572 নাম : কনুজা মন্ডল স্বামীর নাম : আমিন মন্ডল বাড়ির নং : n0133 বয়স : 65 লিঙ্গ : মহিলা	WSU2052017 ফটো উপলব্ধ	573 নাম : আমিন মন্ডল পিতার নাম : হরমুজ মন্ডল বাড়ির নং : n0133 বয়স : 72 লিঙ্গ : পুরুষ	WSU2052009 ফটো উপলব্ধ
574 নাম : মনোয়ারা মন্ডল স্বামীর নাম : আবুল হোসেন মন্ডল বাড়ির নং : n0128 বয়স : 66 লিঙ্গ : মহিলা	WSU2046373 ফটো উপলব্ধ	575 নাম : সবুজ মন্ডল পিতার নাম : বাবুল আলি মন্ডল বাড়ির নং : n0196 বয়স : 46 লিঙ্গ : পুরুষ	FWC1450105 ফটো উপলব্ধ	576 নাম : ফজিলা মন্ডল স্বামীর নাম : বাবুল আলি মন্ডল বাড়ির নং : n0196 বয়স : 66 লিঙ্গ : মহিলা	WSU2052082 ফটো উপলব্ধ
577 নাম : বাবুল আলি মন্ডল পিতার নাম : রওশন আলি মন্ডল বাড়ির নং : n0196 বয়স : 71 লিঙ্গ : পুরুষ	WSU2052074 ফটো উপলব্ধ	578 নাম : নাসিরউদ্দিন মন্ডল পিতার নাম : আজিজুল মন্ডল বাড়ির নং : n0194 বয়স : 45 লিঙ্গ : পুরুষ	FWC2289155 ফটো উপলব্ধ	579 নাম : মানোয়ারা মন্ডল স্বামীর নাম : আজিজুর মন্ডল বাড়ির নং : n0194 বয়স : 65 লিঙ্গ : মহিলা	WSU2052595 ফটো উপলব্ধ
580 নাম : সাইফুল মন্ডল পিতার নাম : লুৎফার রহমান মন্ডল বাড়ির নং : n0103 বয়স : 36 লিঙ্গ : পুরুষ	WSU0354621 ফটো উপলব্ধ	581 নাম : লুৎফার রহমান মন্ডল পিতার নাম : বাসেদ মন্ডল বাড়ির নং : n0103 বয়স : 67 লিঙ্গ : পুরুষ	WSU2067544 ফটো উপলব্ধ	582 নাম : কাদের মন্ডল পিতার নাম : মুহিম মন্ডল বাড়ির নং : n0155 বয়স : 62 লিঙ্গ : পুরুষ	WB/36/255/243074 ফটো উপলব্ধ
583 নাম : আসাদুল মন্ডল পিতার নাম : আমিন মন্ডল বাড়ির নং : n0133 বয়স : 31 লিঙ্গ : পুরুষ	WSU1597210 ফটো উপলব্ধ	584 নাম : সাজাহান সেখ পিতার নাম : ইসলাম সেখ বাড়ির নং : n0176 বয়স : 44 লিঙ্গ : পুরুষ	FWC1494442 ফটো উপলব্ধ	585 নাম : জাকিয়া বেগম স্বামীর নাম : রাজ্জাক মন্ডল বাড়ির নং : এন0142 বয়স : 28 লিঙ্গ : মহিলা	WSU2042281 ফটো উপলব্ধ
586 নাম : টুসি খাতুন পিতার নাম : আজমত মন্ডল বাড়ির নং : N0157 বয়স : 25 লিঙ্গ : মহিলা	WSU2121788 ফটো উপলব্ধ	587 নাম : রিয়া খাতুন স্বামীর নাম : রেজুয়ান মন্ডল বাড়ির নং : N0231 বয়স : 26 লিঙ্গ : মহিলা	WSU2120327 ফটো উপলব্ধ	588 নাম : রেশমী মন্ডল পিতার নাম : রইসুত আলি মন্ডল বাড়ির নং : N0232 বয়স : 29 লিঙ্গ : মহিলা	WSU2121317 ফটো উপলব্ধ
589 নাম : মীনাফী খাতুন স্বামীর নাম : সরিফউদ্দিন মন্ডল বাড়ির নং : N0141 বয়স : 26 লিঙ্গ : মহিলা	WSU2120723 ফটো উপলব্ধ	590 নাম : কিরণ মন্ডল পিতার নাম : মুজিবর মন্ডল বাড়ির নং : N0167 বয়স : 24 লিঙ্গ : পুরুষ	WSU2120046 ফটো উপলব্ধ	591 নাম : আকাশ মন্ডল পিতার নাম : নাসিরউদ্দিন মন্ডল বাড়ির নং : N0194 বয়স : 25 লিঙ্গ : পুরুষ	WSU2119519 ফটো উপলব্ধ
592 নাম : বীন ইয়ামিন মন্ডল পিতার নাম : সাজাহান মন্ডল বাড়ির নং : এন0177 বয়স : 25 লিঙ্গ : পুরুষ	WSU1977644 ফটো উপলব্ধ	593 নাম : তনুজা খাতুন স্বামীর নাম : আনারুল মন্ডল বাড়ির নং : এন0107 বয়স : 33 লিঙ্গ : মহিলা	WSU1977628 ফটো উপলব্ধ	594 নাম : জিয়ারুল মন্ডল পিতার নাম : কাদের মন্ডল বাড়ির নং : n0155 বয়স : 40 লিঙ্গ : পুরুষ	FWC2149904 ফটো উপলব্ধ
595 নাম : সেখ মরজিয়া বেগম সেখ স্বামীর নাম : সেখ সাজাহান সেখ বাড়ির নং : n0176 বয়স : 45 লিঙ্গ : মহিলা	FWC2150159 ফটো উপলব্ধ	596 নাম : মহম্মদ নূরুল ইসলাম মন্ডল পিতার নাম : সাঈদ আলি মন্ডল বাড়ির নং : n0176 বয়স : 50 লিঙ্গ : পুরুষ	FWC1452184 ফটো উপলব্ধ	597 নাম : তৌসিন রহমান মন্ডল পিতার নাম : ফজলুর মন্ডল বাড়ির নং : এন0103 বয়স : 25 লিঙ্গ : পুরুষ	WSU1977206 ফটো উপলব্ধ
598 নাম : হাসিনা বেগম স্বামীর নাম : সাকির আলি মন্ডল বাড়ির নং : এন0175 বয়স : 26 লিঙ্গ : মহিলা	WSU1977362 ফটো উপলব্ধ	599 নাম : আকবর মন্ডল পিতার নাম : ওমর আলি মন্ডল মন্ডল বাড়ির নং : n0175 বয়স : 63 লিঙ্গ : পুরুষ	WSU2052686 ফটো উপলব্ধ	600 নাম : আজিজুল মন্ডল পিতার নাম : আজমত আলি মন্ডল বাড়ির নং : এন0144 বয়স : 26 লিঙ্গ : পুরুষ	WSU1977198 ফটো উপলব্ধ

বিধানসভা নির্বাচনক্ষেত্রের নং, নাম : 257-ইন্দাস
ভাগ নং, নাম : 1-রোলপূর্বপাড়া,মন্ডলপাড়া,বাগদীপাড়া,পোঃ-রোল

601	WB/36/255/243296	WSU1920107	603	FWC2406528	
নাম : আয়েশা মন্ডল স্বামীর নাম: বাবু মন্ডল বাড়ির নং : n0120 বয়স : 45 লিঙ্গ : মহিলা	ফটো উপলব্ধ	নাম : সাইফুল মন্ডল পিতার নাম: কুতুবউদ্দিন মন্ডল বাড়ির নং : N0152 বয়স : 27 লিঙ্গ : পুরুষ	ফটো উপলব্ধ	নাম : এলিয়ট আহম্মেদ পিতার নাম: একরাম হোসেন মন্ডল বাড়ির নং : n0102 বয়স : 37 লিঙ্গ : পুরুষ	ফটো উপলব্ধ
604	FWC2053361	605	WB/36/255/243463	606	WB/36/255/243425
নাম : জ্যোৎস্না খাতুন স্বামীর নাম: আনারকল মন্ডল বাড়ির নং : n0155 বয়স : 42 লিঙ্গ : মহিলা	ফটো উপলব্ধ	নাম : আবুসাদিক মন্ডল পিতার নাম: গোলাম মন্ডল বাড়ির নং : n0168 বয়স : 51 লিঙ্গ : পুরুষ	ফটো উপলব্ধ	নাম : আকতার হোসেন মন্ডল পিতার নাম: এহিয়া মন্ডল বাড়ির নং : n0097 বয়স : 53 লিঙ্গ : পুরুষ	ফটো উপলব্ধ
607	SQT1279140	608	IJO1228303	609	WSU2204329
নাম : রোজিনা বেগম স্বামীর নাম: ওজ্জবুর রহমান মন্ডল বাড়ির নং : n0103 বয়স : 34 লিঙ্গ : মহিলা	ফটো উপলব্ধ	নাম : আয়েসা বেগম স্বামীর নাম: হাবিবুর রহমান মন্ডল বাড়ির নং : n0103 বয়স : 40 লিঙ্গ : মহিলা	ফটো উপলব্ধ	নাম : সালমা সুলতানা স্বামীর নাম: ইমদাদুল মন্ডল বাড়ির নং : এন0152 বয়স : 24 লিঙ্গ : মহিলা	ফটো উপলব্ধ
610	WSU2119634	611	WSU2204170	612	WSU2204279
নাম : খুকুমনি খাতুন স্বামীর নাম: ইউসুফ মন্ডল বাড়ির নং : N0115 বয়স : 28 লিঙ্গ : মহিলা	ফটো উপলব্ধ	নাম : আবুল কাশেম মন্ডল পিতার নাম: বুরহান মন্ডল বাড়ির নং : n0169 বয়স : 67 লিঙ্গ : পুরুষ	ফটো উপলব্ধ	নাম : তাসমিনা খাতুন স্বামীর নাম: টোটন মন্ডল বাড়ির নং : এন0120 বয়স : 24 লিঙ্গ : মহিলা	ফটো উপলব্ধ
613	FWC2150969	614	WSU2182897	615	FWC2443117
নাম : ফারুক মন্ডল পিতার নাম: রহমত মন্ডল বাড়ির নং : n0187 বয়স : 40 লিঙ্গ : পুরুষ	ফটো উপলব্ধ	নাম : জাফর আলি মন্ডল পিতার নাম: সৈয়েদ আলি মন্ডল বাড়ির নং : N0141 বয়স : 57 লিঙ্গ : পুরুষ	ফটো উপলব্ধ	নাম : মহঃ আজিজ মন্ডল পিতার নাম: জিল্লুর রহমান মন্ডল বাড়ির নং : এন0103 বয়স : 36 লিঙ্গ : পুরুষ	ফটো উপলব্ধ
616	WSU1335975	617	YAJ1826866	618	WSU2185650
নাম : ইউসুফ মন্ডল পিতার নাম: এহিমান মন্ডল বাড়ির নং : n0147 বয়স : 34 লিঙ্গ : পুরুষ	ফটো উপলব্ধ	নাম : বিনা খাতুন স্বামীর নাম: এলিয়ট আহম্মেদ বাড়ির নং : N0102 বয়স : 27 লিঙ্গ : মহিলা	ফটো উপলব্ধ	নাম : মর্জিয়া বেগম স্বামীর নাম: শিহামত আলি মন্ডল বাড়ির নং : n0143 বয়স : 60 লিঙ্গ : মহিলা	ফটো উপলব্ধ
619	WSU2122430	620	WSU2123529	621	FWC2150993
নাম : সামাদ মন্ডল পিতার নাম: গোলাম মন্ডল বাড়ির নং : n0178 বয়স : 71 লিঙ্গ : পুরুষ	ফটো উপলব্ধ	নাম : রাজিয়া মন্ডল স্বামীর নাম: কেরামত আলি মন্ডল বাড়ির নং : n0202 বয়স : 59 লিঙ্গ : মহিলা	ফটো উপলব্ধ	নাম : সেখ জহির পিতার নাম: সেখ গোলাম বাড়ির নং : n0179 বয়স : 39 লিঙ্গ : পুরুষ	ফটো উপলব্ধ
622	WSU2122851	623	FWC1451632	624	WSU2067494
নাম : সওকত আলি মন্ডল পিতার নাম: সৈয়েদ আলি মন্ডল বাড়ির নং : n0144 বয়স : 56 লিঙ্গ : পুরুষ	ফটো উপলব্ধ	নাম : এম ডি এম এস সালাম পিতার নাম: রহমৎ আলী মন্ডল বাড়ির নং : n0165 বয়স : 45 লিঙ্গ : পুরুষ	ফটো উপলব্ধ	নাম : সেখ জহির স্বামীর নাম: সেখ গোলাম বাড়ির নং : n0103 বয়স : 39 লিঙ্গ : মহিলা	ফটো উপলব্ধ
625	WSU1772128	626	WSU2119121	627	WSU2120574
নাম : সালেমা খাতুন স্বামীর নাম: সাইফুল মন্ডল বাড়ির নং : n0103 বয়স : 32 লিঙ্গ : মহিলা	ফটো উপলব্ধ	নাম : সেখ রিওন পিতার নাম: সেখ সাজাহান বাড়ির নং : N0176 বয়স : 24 লিঙ্গ : পুরুষ	ফটো উপলব্ধ	নাম : সোহেল মন্ডল পিতার নাম: সাহাবউদ্দিন মন্ডল বাড়ির নং : N0148 বয়স : 24 লিঙ্গ : পুরুষ	ফটো উপলব্ধ
628	WSU2120087	629	WSU2119204	630	WSU2024909
নাম : আজমিরা খাতুন স্বামীর নাম: মোবারক মন্ডল বাড়ির নং : N0105 বয়স : 25 লিঙ্গ : মহিলা	ফটো উপলব্ধ	নাম : আতিফুল হোসেন মন্ডল পিতার নাম: আকতার হোসেন মন্ডল বাড়ির নং : N0168 বয়স : 24 লিঙ্গ : পুরুষ	ফটো উপলব্ধ	নাম : আলিয়া বেগম স্বামীর নাম: সেখ সামসুদ্দিন বাড়ির নং : N0107 বয়স : 39 লিঙ্গ : মহিলা	ফটো উপলব্ধ

631 নাম : শানুয়ারা বেগম স্বামীর নাম : কুৎকার রহমান মন্ডল বাড়ির নং : n0103 বয়স : 57 লিঙ্গ : মহিলা	WSU2122455 ফটো উপলব্ধ	632 নাম : আসরফ আলি মন্ডল পিতার নাম : জিন্নাহ আলি মন্ডল বাড়ির নং : n0108 বয়স : 38 লিঙ্গ : পুরুষ	FWC2406619 ফটো উপলব্ধ	633 নাম : আব্দুল বাকি মন্ডল পিতার নাম : আব্দুল কুদ্দুস মন্ডল বাড়ির নং : n0103 বয়স : 30 লিঙ্গ : পুরুষ	WSU1597061 ফটো উপলব্ধ
634 নাম : নাদিরা বানু স্বামীর নাম : সুজাউদ্দিন মন্ডল বাড়ির নং : N0182 বয়স : 50 লিঙ্গ : মহিলা	WSU2120632 ফটো উপলব্ধ	635 নাম : জিন্নুর রহমান মন্ডল পিতার নাম : বাসেদ মন্ডল বাড়ির নং : n0103 বয়স : 60 লিঙ্গ : পুরুষ	WSU2067478 ফটো উপলব্ধ	636 নাম : আজমিরা বেগম স্বামীর নাম : আলাউদ্দিন মন্ডল বাড়ির নং : n0159 বয়স : 45 লিঙ্গ : মহিলা	FWC2289502 ফটো উপলব্ধ
637 নাম : আলম মন্ডল পিতার নাম : রকাই মন্ডল বাড়ির নং : n0184 বয়স : 72 লিঙ্গ : পুরুষ	WSU2122943 ফটো উপলব্ধ	638 নাম : আব্দুল কুদ্দুস মন্ডল পিতার নাম : বাসেদ মন্ডল বাড়ির নং : n0103 বয়স : 67 লিঙ্গ : পুরুষ	WSU2067486 ফটো উপলব্ধ	639 নাম : লায়লা চৌধুরী স্বামীর নাম : এম ডি এম এস সালাম বাড়ির নং : n0165 বয়স : 46 লিঙ্গ : মহিলা	FWC2406585 ফটো উপলব্ধ
640 নাম : সাবির মন্ডল পিতার নাম : আলম মন্ডল বাড়ির নং : n0184 বয়স : 35 লিঙ্গ : পুরুষ	WSU1182658 ফটো উপলব্ধ	641 নাম : আনোয়ারা বেগম স্বামীর নাম : জিন্নুর রহমান মন্ডল বাড়ির নং : n0103 বয়স : 58 লিঙ্গ : মহিলা	WSU2123305 ফটো উপলব্ধ	642 নাম : মনিউদ্দিন মন্ডল পিতার নাম : আলম মন্ডল বাড়ির নং : n0184 বয়স : 49 লিঙ্গ : পুরুষ	WSU1692862 ফটো উপলব্ধ
E 643 নাম : সাকিলা বেগম স্বামীর নাম : ইউনাস মন্ডল বাড়ির নং : n0103 বয়স : 67 লিঙ্গ : মহিলা	WSU2124360 ফটো উপলব্ধ	644 নাম : রুনা লায়লা মন্ডল পিতার নাম : মফিজুর রহমান মন্ডল বাড়ির নং : n0148 বয়স : 47 লিঙ্গ : মহিলা	FWC2289171 ফটো উপলব্ধ	645 নাম : ফতেমা বেগম স্বামীর নাম : ফিরোজউদ্দিন মন্ডল বাড়ির নং : n0144 বয়স : 28 লিঙ্গ : মহিলা	WSU1773290 ফটো উপলব্ধ
646 নাম : সহরুম আলি মন্ডল পিতার নাম : জিন্নাহ আলি মন্ডল বাড়ির নং : 12 বয়স : 23 লিঙ্গ : পুরুষ	WSU2267052 ফটো উপলব্ধ	647 নাম : জহর আলি মন্ডল পিতার নাম : গোলাম মন্ডল বাড়ির নং : n0168 বয়স : 38 লিঙ্গ : পুরুষ	WSU1182641 ফটো উপলব্ধ	648 নাম : আবেদ আলি মন্ডল পিতার নাম : সৈয়দ আলি মন্ডল বাড়ির নং : n0144 বয়স : 70 লিঙ্গ : পুরুষ	WSU2052355 ফটো উপলব্ধ
649 নাম : মিলকি খাতুন স্বামীর নাম : মজিব মন্ডল বাড়ির নং : এন04528 বয়স : 27 লিঙ্গ : মহিলা	WSU2265866 ফটো উপলব্ধ	650 নাম : রাজ উদ্দিন মন্ডল পিতার নাম : আবেদ আলি মন্ডল বাড়ির নং : n0144 বয়স : 39 লিঙ্গ : পুরুষ	FWC2406494 ফটো উপলব্ধ	651 নাম : মাকসুমা বেগম স্বামীর নাম : আবেদ আলি মন্ডল বাড়ির নং : n0144 বয়স : 61 লিঙ্গ : মহিলা	WSU2052363 ফটো উপলব্ধ
652 নাম : ফিরোজউদ্দিন মন্ডল পিতার নাম : আবেদ আলি মন্ডল বাড়ির নং : n0144 বয়স : 34 লিঙ্গ : পুরুষ	WSU1336445 ফটো উপলব্ধ	653 নাম : সিজার মন্ডল পিতার নাম : আজিজুল মন্ডল বাড়ির নং : n0194 বয়স : 42 লিঙ্গ : পুরুষ	WSU1335876 ফটো উপলব্ধ	654 নাম : টগরী বেগম স্বামীর নাম : সাইকউদ্দিন মন্ডল বাড়ির নং : N148 বয়স : 43 লিঙ্গ : মহিলা	WSU2263036 ফটো উপলব্ধ
655 নাম : জাসমিনা খাতুন স্বামীর নাম : আশরাফুল মন্ডল বাড়ির নং : এন0115 বয়স : 26 লিঙ্গ : মহিলা	WSU2046050 ফটো উপলব্ধ	656 নাম : কিরণ মন্ডল পিতার নাম : সাবুদ আলি মন্ডল বাড়ির নং : রোল বয়স : 24 লিঙ্গ : পুরুষ	WSU2263275 ফটো উপলব্ধ	657 নাম : ইউনাস মন্ডল পিতার নাম : বাসেদ মন্ডল বাড়ির নং : n0103 বয়স : 69 লিঙ্গ : পুরুষ	WSU2258838 ফটো উপলব্ধ
658 নাম : বাবু মন্ডল পিতার নাম : আবুতাহের মন্ডল বাড়ির নং : n0115 বয়স : 60 লিঙ্গ : পুরুষ	FWC1494921 ফটো উপলব্ধ	659 নাম : আসমা বেগম মন্ডল স্বামীর নাম : জিন্নাহ মন্ডল বাড়ির নং : N0155 বয়স : 37 লিঙ্গ : মহিলা	YAJ1188770 ফটো উপলব্ধ	660 নাম : ইব্রাহিম মন্ডল পিতার নাম : আবু সিদ্দিক মন্ডল বাড়ির নং : এন0168 বয়স : 21 লিঙ্গ : পুরুষ	WSU2351971 ফটো উপলব্ধ

বিধানসভা নির্বাচনক্ষেত্রের নং, নাম : 257-ইন্দাস
ভাগ নং, নাম : 1-রোলপূর্বপাড়া,মন্ডলপাড়া,বাগদীপাড়া,পোঃ-রোল

661 WSU2352052 নাম : সাকিল মন্ডল পিতার নাম: সাকিল আলি মন্ডল বাড়ির নং : এন0115 বয়স : 21 লিঙ্গ : পুরুষ ফটো উপলব্ধ	662 WSU2352011 নাম : ইসরাইল মন্ডল পিতার নাম: ইসরাইল মন্ডল বাড়ির নং : এন0169 বয়স : 22 লিঙ্গ : পুরুষ ফটো উপলব্ধ	663 WSU2352128 নাম : নাসরিন পারভিন পিতার নাম: কাওসার মন্ডল বাড়ির নং : এন0169 বয়স : 23 লিঙ্গ : মহিলা ফটো উপলব্ধ
664 WSU1491794 নাম : আশরাফুল মন্ডল পিতার নাম: লুৎফার রহমান মন্ডল বাড়ির নং : n0103 বয়স : 32 লিঙ্গ : পুরুষ ফটো উপলব্ধ	665 WSU2270817 নাম : দিশিতা মন্ডল পিতার নাম: আনারুল মন্ডল বাড়ির নং : এন0155 বয়স : 24 লিঙ্গ : মহিলা ফটো উপলব্ধ	666 WSU2270833 নাম : কায়েশ মন্ডল পিতার নাম: সাহাবউদ্দিন মন্ডল বাড়ির নং : এন0148 বয়স : 22 লিঙ্গ : পুরুষ ফটো উপলব্ধ
667 WSU2270775 নাম : আপসানা খাতুন স্বামীর নাম: রাজু মন্ডল বাড়ির নং : এন0157 বয়স : 27 লিঙ্গ : মহিলা ফটো উপলব্ধ	668 FWC1494236 নাম : ইসমাইল মন্ডল পিতার নাম: আবুল কাসেম মন্ডল বাড়ির নং : n0169 বয়স : 45 লিঙ্গ : পুরুষ ফটো উপলব্ধ	669 WSU1829951 নাম : লুৎফায়েসা বেগম স্বামীর নাম: আসাদুল মন্ডল বাড়ির নং : N0133 বয়স : 27 লিঙ্গ : মহিলা ফটো উপলব্ধ
670 WB/36/255/243009 নাম : রহমত মন্ডল পিতার নাম: রকাই মন্ডল বাড়ির নং : n0187 বয়স : 76 লিঙ্গ : পুরুষ ফটো উপলব্ধ	671 WB/36/255/243340 নাম : জারিয়া মন্ডল স্বামীর নাম: রহমত মন্ডল বাড়ির নং : n0187 বয়স : 67 লিঙ্গ : মহিলা ফটো উপলব্ধ	672 WSU1772029 নাম : জোৎস্না বেগম স্বামীর নাম: জাহাঙ্গীর মন্ডল বাড়ির নং : n0162 বয়স : 33 লিঙ্গ : মহিলা ফটো উপলব্ধ
673 WSU1771963 নাম : পায়েল বেগম স্বামীর নাম: নজরুল মন্ডল বাড়ির নং : n0107 বয়স : 28 লিঙ্গ : মহিলা ফটো উপলব্ধ	674 FWC1934413 নাম : সাবির আলি মন্ডল পিতার নাম: সিরাজুল মন্ডল বাড়ির নং : n0180 বয়স : 43 লিঙ্গ : পুরুষ ফটো উপলব্ধ	675 FWC2289163 নাম : নাদির আলি মন্ডল পিতার নাম: সিরাজুল মন্ডল বাড়ির নং : n0180 বয়স : 40 লিঙ্গ : পুরুষ ফটো উপলব্ধ
676 WB/36/255/243266 নাম : কোহিনুর মন্ডল পিতার নাম: নওসের মন্ডল বাড়ির নং : n0180 বয়স : 57 লিঙ্গ : পুরুষ ফটো উপলব্ধ	677 WSU2052371 নাম : গিয়াসউদ্দিন মন্ডল পিতার নাম: নওসের মন্ডল বাড়ির নং : n0180 বয়স : 50 লিঙ্গ : পুরুষ ফটো উপলব্ধ	678 WB/36/255/243067 নাম : নূরনিহার মন্ডল স্বামীর নাম: সিরাজুল মন্ডল বাড়ির নং : n0180 বয়স : 61 লিঙ্গ : মহিলা ফটো উপলব্ধ
679 FWC1452697 নাম : ডালিয়া খাতুন মন্ডল স্বামীর নাম: কহিনুর মন্ডল বাড়ির নং : n0180 বয়স : 47 লিঙ্গ : মহিলা ফটো উপলব্ধ	680 WSU2051902 নাম : আনোয়ারা মন্ডল স্বামীর নাম: সওকত মন্ডল বাড়ির নং : n0182 বয়স : 63 লিঙ্গ : মহিলা ফটো উপলব্ধ	681 WB/36/255/243045 নাম : মমতাজ মন্ডল স্বামীর নাম: সওকত আলি মন্ডল বাড়ির নং : n0182 বয়স : 56 লিঙ্গ : মহিলা ফটো উপলব্ধ
682 WSU2456960 নাম : রৌনকউদ্দিন মন্ডল পিতার নাম: সজাউদ্দিন মন্ডল বাড়ির নং : গ্রীম-রোল বয়স : 22 লিঙ্গ : পুরুষ ফটো উপলব্ধ	683 WB/36/255/243405 নাম : জয়নাল মন্ডল পিতার নাম: আলম মন্ডল বাড়ির নং : n0184 বয়স : 53 লিঙ্গ : পুরুষ ফটো উপলব্ধ	684 FWC2443125 নাম : মোহর উদ্দিন মন্ডল পিতার নাম: আলম মন্ডল বাড়ির নং : n0184 বয়স : 42 লিঙ্গ : পুরুষ ফটো উপলব্ধ
685 WB/36/255/243245 নাম : ময়নুদ্দিন মন্ডল পিতার নাম: আলম মন্ডল বাড়ির নং : n0184 বয়স : 38 লিঙ্গ : পুরুষ ফটো উপলব্ধ	686 WSU1335801 নাম : ইয়াসিন মন্ডল পিতার নাম: আবুল কাসেম মন্ডল বাড়ির নং : n0169 বয়স : 36 লিঙ্গ : পুরুষ ফটো উপলব্ধ	687 WSU2351864 নাম : শাহাদৎ মন্ডল পিতার নাম: গিয়াসউদ্দিন মন্ডল বাড়ির নং : এন0180 বয়স : 21 লিঙ্গ : পুরুষ ফটো উপলব্ধ
688 WSU2384378 নাম : মনোয়ারা বেগম স্বামীর নাম: কিয়াকত মন্ডল বাড়ির নং : n0108 বয়স : 65 লিঙ্গ : মহিলা ফটো উপলব্ধ	689 WSU2352037 নাম : আয়েশা মন্ডল স্বামীর নাম: ইউসুফ মন্ডল বাড়ির নং : এন0147 বয়স : 22 লিঙ্গ : মহিলা ফটো উপলব্ধ	690 WSU1941194 নাম : রুপসোনা খাতুন পিতার নাম: রোল মন্ডল বাড়ির নং : ROL-MONDAL PARA বয়স : 26 লিঙ্গ : মহিলা ফটো উপলব্ধ

বিধানসভা নির্বাচনক্ষেত্রের নং, নাম : 257-ইন্দাস
ভাগ নং, নাম : 1-রোলপূর্বপাড়া, মন্ডলপাড়া, বাগদীপাড়া, পোঃ-রোল

691	WSU2052157	ফটো উপলব্ধ	692	YAJ1188879	ফটো উপলব্ধ	693	WB/36/255/243420	ফটো উপলব্ধ
নাম : খোদেজা মন্ডল পিতার নাম: গোলাম মন্ডল বাড়ির নং : n0193 বয়স : 47 লিঙ্গ : মহিলা			নাম : মনিরা খাতুন সেখ পিতার নাম: আবুসাদ সেখ বাড়ির নং : রোল বয়স : 35 লিঙ্গ : মহিলা			নাম : আবেদালি মন্ডল পিতার নাম: রকাই মন্ডল বাড়ির নং : n0187 বয়স : 73 লিঙ্গ : পুরুষ		
694	WB/36/255/243339	ফটো উপলব্ধ	695	WB/36/255/243480	ফটো উপলব্ধ	696	WSU1977610	ফটো উপলব্ধ
নাম : মমোয়ারা মন্ডল স্বামীর নাম: আবেদালি মন্ডল বাড়ির নং : n0187 বয়স : 63 লিঙ্গ : মহিলা			নাম : বুরজাহান সেখ পিতার নাম: ইসলাম সেখ বাড়ির নং : n0176 বয়স : 49 লিঙ্গ : পুরুষ			নাম : মনিরুজামান মন্ডল পিতার নাম: সওকত আলি মন্ডল বাড়ির নং : N0144 বয়স : 27 লিঙ্গ : পুরুষ		
697	WSU1904044	ফটো উপলব্ধ	698	WSU2204295	ফটো উপলব্ধ	699	WSU2204220	ফটো উপলব্ধ
নাম : তনুজা খাতুন স্বামীর নাম: মোহর উদ্দিন মণ্ডল বাড়ির নং : N0184 বয়স : 29 লিঙ্গ : মহিলা			নাম : রুনা খাতুন স্বামীর নাম: সাবির মন্ডল বাড়ির নং : এন0184 বয়স : 24 লিঙ্গ : মহিলা			নাম : সামসুল হক মন্ডল পিতার নাম: মাবুদ আলি মন্ডল বাড়ির নং : এন0157 বয়স : 23 লিঙ্গ : পুরুষ		
700	WSU2204337	ফটো উপলব্ধ	701	WSU1772060	ফটো উপলব্ধ	702	WSU1336478	ফটো উপলব্ধ
নাম : উম্মি হাবিব বেগম স্বামীর নাম: সুহাদত মন্ডল বাড়ির নং : এন0142 বয়স : 25 লিঙ্গ : মহিলা			নাম : আরিফ আলি মন্ডল পিতার নাম: জাফর আলি মন্ডল বাড়ির নং : N0141 বয়স : 29 লিঙ্গ : পুরুষ			নাম : রাজ্জাক মণ্ডল পিতার নাম: আহম্মাদ আলি মণ্ডল বাড়ির নং : n0142 বয়স : 35 লিঙ্গ : পুরুষ		
703	WSU1977370	ফটো উপলব্ধ	704	WSU2448124	ফটো উপলব্ধ	705	WSU2448116	ফটো উপলব্ধ
নাম : সরিফা খাতুন স্বামীর নাম: ময়নুদ্দিন মন্ডল বাড়ির নং : N0184 বয়স : 26 লিঙ্গ : মহিলা			নাম : নীলুফা ইয়াসমিন পিতার নাম: জয়নাল মন্ডল বাড়ির নং : বীলেজ-রোল বয়স : 21 লিঙ্গ : মহিলা			নাম : সানিয়া খাতুন পিতার নাম: মনিউদ্দিন মন্ডল বাড়ির নং : বীলেজ-রোল বয়স : 20 লিঙ্গ : মহিলা		
706	YAJ2144707	ফটো উপলব্ধ	707	WSU2328359	ফটো উপলব্ধ	708	FWC1494350	ফটো উপলব্ধ
নাম : নুরজাহান খাতুন স্বামীর নাম: আশরাফ আলি মন্ডল বাড়ির নং : এন0108 বয়স : 24 লিঙ্গ : মহিলা			নাম : আশরাফুল মন্ডল পিতার নাম: কুতুবুদ্দিন মন্ডল বাড়ির নং : 0052 বয়স : 25 লিঙ্গ : পুরুষ			নাম : মাহমুদুল হাসান মণ্ডল পিতার নাম: আহম্মাদ আলি মন্ডল বাড়ির নং : n0142 বয়স : 43 লিঙ্গ : পুরুষ		
709	WSU2204196	ফটো উপলব্ধ	710	FWC2149912	ফটো উপলব্ধ	711	WSU1357276	ফটো উপলব্ধ
নাম : খাতুনশা বেগম স্বামীর নাম: আহম্মাদ মন্ডল বাড়ির নং : n0142 বয়স : 62 লিঙ্গ : মহিলা			নাম : রেহিমা বিবি মন্ডল স্বামীর নাম: ইসমাইল মন্ডল বাড়ির নং : n0169 বয়স : 41 লিঙ্গ : মহিলা			নাম : ইউসুফ মণ্ডল পিতার নাম: বাবু মণ্ডল বাড়ির নং : n0115 বয়স : 33 লিঙ্গ : পুরুষ		
712	WSU1977586	ফটো উপলব্ধ	713	WSU1977594	ফটো উপলব্ধ	714	WSU2024917	ফটো উপলব্ধ
নাম : সফিকুল মন্ডল পিতার নাম: কাওসার মন্ডল বাড়ির নং : এন0169 বয়স : 25 লিঙ্গ : পুরুষ			নাম : হামিদা খাতুন স্বামীর নাম: লাল মন্ডল বাড়ির নং : এন0196 বয়স : 30 লিঙ্গ : মহিলা			নাম : সামসুদ্দিন সেখ পিতার নাম: সেখ মনোয়ার বাড়ির নং : এন0107 বয়স : 45 লিঙ্গ : পুরুষ		
715	WSU2119907	ফটো উপলব্ধ	716	FWC2289247	ফটো উপলব্ধ	717	WSU2456614	ফটো উপলব্ধ
নাম : হেমা খাতুন স্বামীর নাম: মজমাল মন্ডল বাড়ির নং : N0187 বয়স : 27 লিঙ্গ : মহিলা			নাম : আমিনা বেগম মন্ডল স্বামীর নাম: দিয়াউদ্দিন মন্ডল বাড়ির নং : n0180 বয়স : 48 লিঙ্গ : মহিলা			নাম : ওয়াসিম মন্ডল পিতার নাম: কোহিনুর মন্ডল বাড়ির নং : 000 বয়স : 20 লিঙ্গ : পুরুষ		
718	WSU2052611	ফটো উপলব্ধ	719	WSU1491927	ফটো উপলব্ধ	720	WSU1903988	ফটো উপলব্ধ
নাম : হাসিবুল মন্ডল পিতার নাম: সদ্দেক আলম মন্ডল বাড়ির নং : n0152 বয়স : 53 লিঙ্গ : পুরুষ			নাম : ডালিয়া মণ্ডল স্বামীর নাম: মহম্মদ নুরুল ইসলাম মন্ডল বাড়ির নং : n0176 বয়স : 31 লিঙ্গ : মহিলা			নাম : মনোজ মন্ডল পিতার নাম: সাহাবউদ্দিন মন্ডল বাড়ির নং : N0148 বয়স : 27 লিঙ্গ : পুরুষ		

বিধানসভা নির্বাচনক্ষেত্রের নং, নাম : 257-ইন্দাস
ভাগ নং, নাম : 1-রোলপূর্বপাড়া,মন্ডলপাড়া,বাগদীপাড়া,পোঃ-রোল

721	WSU1903996	নাম : কায়ুম আলি মণ্ডল পিতার নাম: সাবুদ আলি মণ্ডল বাড়ির নং : N0105 বয়স : 27 লিঙ্গ : পুরুষ	ফটো উপলব্ধ	722	YYS2201523	নাম : জিন্নাতন মন্ডল স্বামীর নাম: আব্দুল আলি মন্ডল বাড়ির নং : রোল বয়স : 26 লিঙ্গ : মহিলা	ফটো উপলব্ধ	723	WSU2052694	নাম : মনোয়ারা মন্ডল স্বামীর নাম: আকবর মন্ডল বাড়ির নং : n0175 বয়স : 58 লিঙ্গ : মহিলা	ফটো উপলব্ধ
724	FWC2150985	নাম : মেহের মন্ডল পিতার নাম: আল্লারাখা মন্ডল বাড়ির নং : n0188 বয়স : 39 লিঙ্গ : পুরুষ	ফটো উপলব্ধ	725	YAJ1353374	নাম : রেহেনা বেগম মন্ডল পিতার নাম: আল্লারাখা মন্ডল বাড়ির নং : N0188 বয়স : 33 লিঙ্গ : মহিলা	ফটো উপলব্ধ	# 726	WSU2440741	নাম : আনোয়ারা মন্ডল স্বামীর নাম: সৈয়দ জাহাঙ্গীর বাড়ির নং : গ্রাম-রোল বয়স : 28 লিঙ্গ : মহিলা	ফটো উপলব্ধ
727	GST2593952	নাম : হোসনা খাতুন স্বামীর নাম: মইয়াদ সাব্বা আল আসলাম বাড়ির নং : N0165 বয়স : 36 লিঙ্গ : মহিলা	ফটো উপলব্ধ	728	WB/36/255/243075	নাম : সাকিনা মন্ডল স্বামীর নাম: আজমত মন্ডল বাড়ির নং : n0157 বয়স : 61 লিঙ্গ : মহিলা	ফটো উপলব্ধ	729	WB/36/255/243287	নাম : নাদের আলি মন্ডল পিতার নাম: মোমিন মন্ডল বাড়ির নং : n0159 বয়স : 64 লিঙ্গ : পুরুষ	ফটো উপলব্ধ
730	WB/36/255/243285	নাম : আঞ্জুনারা মন্ডল স্বামীর নাম: নদের আলি মন্ডল বাড়ির নং : n0159 বয়স : 59 লিঙ্গ : মহিলা	ফটো উপলব্ধ	731	WB/36/255/243135	নাম : আর্জিয়া বেগম স্বামীর নাম: বাবুল মন্ডল বাড়ির নং : n0159 বয়স : 53 লিঙ্গ : মহিলা	ফটো উপলব্ধ	732	WSU2051704	নাম : হাজেরা মন্ডল স্বামীর নাম: আলি হোসেন মন্ডল বাড়ির নং : n0167 বয়স : 51 লিঙ্গ : মহিলা	ফটো উপলব্ধ
733	WB/36/255/243431	নাম : গোলামহোসেন মন্ডল পিতার নাম: আমির মন্ডল বাড়ির নং : n0167 বয়স : 59 লিঙ্গ : পুরুষ	ফটো উপলব্ধ	734	WB/36/255/243552	নাম : মমতাজ মন্ডল স্বামীর নাম: গোলামহোসেন মন্ডল বাড়ির নং : n0167 বয়স : 53 লিঙ্গ : মহিলা	ফটো উপলব্ধ	735	FWC1494582	নাম : মুজিবর মণ্ডল পিতার নাম: আমির মণ্ডল বাড়ির নং : n0167 বয়স : 47 লিঙ্গ : পুরুষ	ফটো উপলব্ধ
736	FWC2053338	নাম : ফজিলা বেগম মণ্ডল স্বামীর নাম: মুজিবর মণ্ডল বাড়ির নং : n0167 বয়স : 43 লিঙ্গ : মহিলা	ফটো উপলব্ধ	737	WSU1413939	নাম : মিলন মণ্ডল পিতার নাম: আলি হোসেন মণ্ডল বাড়ির নং : n0167 বয়স : 32 লিঙ্গ : পুরুষ	ফটো উপলব্ধ	738	WB/36/255/243163	নাম : রফিয়া মন্ডল স্বামীর নাম: গোলাম মন্ডল বাড়ির নং : n0168 বয়স : 81 লিঙ্গ : মহিলা	ফটো উপলব্ধ
739	WSU2395374	নাম : আবতালেব মন্ডল পিতার নাম: গোলাম মন্ডল বাড়ির নং : n0168 বয়স : 57 লিঙ্গ : পুরুষ	ফটো উপলব্ধ	740	FWC2149920	নাম : রঙ্গিলা বেগম মন্ডল স্বামীর নাম: আব্দুল মন্ডল বাড়ির নং : n0168 বয়স : 44 লিঙ্গ : মহিলা	ফটো উপলব্ধ	741	WSU1201771	নাম : ফজল আলি মন্ডল পিতার নাম: গোলাম মন্ডল বাড়ির নং : n0168 বয়স : 35 লিঙ্গ : পুরুষ	ফটো উপলব্ধ
742	FWC1493931	নাম : হীরা মণ্ডল পিতার নাম: গোলাম মণ্ডল বাড়ির নং : n0168 বয়স : 43 লিঙ্গ : পুরুষ	ফটো উপলব্ধ	743	WSU1491869	নাম : সাবিনা মন্ডল স্বামীর নাম: আব তালেব মণ্ডল বাড়ির নং : n0168 বয়স : 36 লিঙ্গ : মহিলা	ফটো উপলব্ধ	744	WSU1413798	নাম : সাকিনা বেগম স্বামীর নাম: হিরা মণ্ডল বাড়ির নং : n0168 বয়স : 34 লিঙ্গ : মহিলা	ফটো উপলব্ধ
745	WB/36/255/243321	নাম : সালেমা মন্ডল স্বামীর নাম: মহব্বত মন্ডল বাড়ির নং : n0171 বয়স : 64 লিঙ্গ : মহিলা	ফটো উপলব্ধ	746	FWC1451830	নাম : সহিদুল মন্ডল পিতার নাম: মহব্বত মন্ডল বাড়ির নং : n0171 বয়স : 46 লিঙ্গ : পুরুষ	ফটো উপলব্ধ	747	FWC2289221	নাম : আসাদুল মন্ডল পিতার নাম: মহব্বত আলি মন্ডল বাড়ির নং : n0171 বয়স : 40 লিঙ্গ : পুরুষ	ফটো উপলব্ধ
748	WSU1491810	নাম : তিকদির খাতুন স্বামীর নাম: আশাদুল মণ্ডল বাড়ির নং : n0171 বয়স : 33 লিঙ্গ : মহিলা	ফটো উপলব্ধ	749	WSU2450906	নাম : আকাশ মন্ডল পিতার নাম: সহিদুল মন্ডল বাড়ির নং : গ্রাম-রোল বয়স : 20 লিঙ্গ : পুরুষ	ফটো উপলব্ধ	750	FWC2289148	নাম : জাকির মন্ডল পিতার নাম: আকবর মন্ডল বাড়ির নং : n0175 বয়স : 45 লিঙ্গ : পুরুষ	ফটো উপলব্ধ

বিধানসভা নির্বাচনক্ষেত্রের নং, নাম : 257-ইন্দাস
ভাগ নং, নাম : 1-রোলপূর্বপাড়া,মন্ডলপাড়া,বাগদীপাড়া,পোঃ-রোল

751 নাম : সাকির আলি মণ্ডল পিতার নাম: আকবর মন্ডল বাড়ির নং : n0175 বয়স : 31 লিঙ্গ : পুরুষ	WSU1414051 ফটো উপলব্ধ	752 নাম : আব্দুরা মন্ডল স্বামীর নাম: সমেদালি মন্ডল বাড়ির নং : n0178 বয়স : 66 লিঙ্গ : মহিলা	WB/36/255/243292 ফটো উপলব্ধ	753 নাম : চন্দনা খাতুন পিতার নাম: সামাদ মন্ডল বাড়ির নং : n0178 বয়স : 39 লিঙ্গ : মহিলা	WSU1692854 ফটো উপলব্ধ
754 নাম : জুব্বা মন্ডল স্বামীর নাম: হকাই মন্ডল বাড়ির নং : n0179 বয়স : 66 লিঙ্গ : মহিলা	WB/36/255/243198 ফটো উপলব্ধ	755 নাম : টুঙ্গা বেগম স্বামীর নাম: সুভান মল্লিক বাড়ির নং : n0160 বয়স : 32 লিঙ্গ : মহিলা	WSU1693001 ফটো উপলব্ধ	756 নাম : মনোয়ারা বেগম স্বামীর নাম: মাহান মল্লিক বাড়ির নং : n0160 বয়স : 48 লিঙ্গ : মহিলা	FWC1452945 ফটো উপলব্ধ
757 নাম : হালিমা বেগম স্বামীর নাম: আক্কেল আলি মল্লিক বাড়ির নং : n0163 বয়স : 41 লিঙ্গ : মহিলা	WSU2052553 ফটো উপলব্ধ	758 নাম : রুপা বেগম স্বামীর নাম: আহম্মদ আলি মল্লিক বাড়ির নং : N0163 বয়স : 28 লিঙ্গ : মহিলা	WSU1829852 ফটো উপলব্ধ	759 নাম : টগরী বেগম স্বামীর নাম: মোহর আলি মল্লিক বাড়ির নং : N0087 বয়স : 32 লিঙ্গ : মহিলা	WSU1920198 ফটো উপলব্ধ
760 নাম : ফিরোজ মল্লিক পিতার নাম: লকাই মল্লিক বাড়ির নং : n0130 বয়স : 32 লিঙ্গ : পুরুষ	WSU1597277 ফটো উপলব্ধ	761 নাম : আলিয়া বেগম স্বামীর নাম: আয়েল হক মল্লিক বাড়ির নং : N0163 বয়স : 39 লিঙ্গ : মহিলা	WSU1830041 ফটো উপলব্ধ	762 নাম : আয়েল হক মল্লিক পিতার নাম: আক্কেল আলি মল্লিক বাড়ির নং : n0163 বয়স : 38 লিঙ্গ : পুরুষ	FWC2406577 ফটো উপলব্ধ
763 নাম : মামনি মল্লিক স্বামীর নাম: বাপী মল্লিক বাড়ির নং : n00425 বয়স : 28 লিঙ্গ : মহিলা	WSU1693225 ফটো উপলব্ধ	764 নাম : নুরুল মল্লিক পিতার নাম: নওসের মল্লিক বাড়ির নং : 63 বয়স : 22 লিঙ্গ : পুরুষ	WSU2384865 ফটো উপলব্ধ	765 নাম : বাপী মল্লিক পিতার নাম: নওসের মল্লিক বাড়ির নং : n0183 বয়স : 30 লিঙ্গ : পুরুষ	WSU1692805 ফটো উপলব্ধ
766 নাম : নওসের মল্লিক পিতার নাম: আব্বুলহোসেন মল্লিক বাড়ির নং : n0183 বয়স : 57 লিঙ্গ : পুরুষ	WB/36/255/243415 ফটো উপলব্ধ	767 নাম : মমতাজ মল্লিক স্বামীর নাম: নওসের মল্লিক বাড়ির নং : n0183 বয়স : 53 লিঙ্গ : মহিলা	WB/36/255/243229 ফটো উপলব্ধ	768 নাম : মনোহারা বেগম স্বামীর নাম: সওদাগর মল্লিক বাড়ির নং : n0163 বয়স : 39 লিঙ্গ : মহিলা	WSU1597236 ফটো উপলব্ধ
769 নাম : মিলু মল্লিক পিতার নাম: বকাই মল্লিক বাড়ির নং : n0163 বয়স : 44 লিঙ্গ : পুরুষ	FWC2151017 ফটো উপলব্ধ	770 নাম : মহুয়া বেগম স্বামীর নাম: মিলু মল্লিক বাড়ির নং : n0163 বয়স : 45 লিঙ্গ : মহিলা	WSU1597368 ফটো উপলব্ধ	771 নাম : কালো মল্লিক পিতার নাম: বকাই মল্লিক বাড়ির নং : n0163 বয়স : 36 লিঙ্গ : পুরুষ	WSU1335900 ফটো উপলব্ধ
772 নাম : মোস্তফা মল্লিক পিতার নাম: আজমত মল্লিক বাড়ির নং : এন0130 বয়স : 21 লিঙ্গ : পুরুষ	WSU2351989 ফটো উপলব্ধ	773 নাম : রহমান মল্লিক পিতার নাম: মানান মল্লিক বাড়ির নং : এন00124 বয়স : 24 লিঙ্গ : পুরুষ	WSU2351898 ফটো উপলব্ধ	774 নাম : মিনা বেগম স্বামীর নাম: সিদ্দিক মল্লিক বাড়ির নং : n0091 বয়স : 50 লিঙ্গ : মহিলা	WSU2266492 ফটো উপলব্ধ
775 নাম : সিদ্দিক মল্লিক পিতার নাম: সৈয়েদআলি মল্লিক বাড়ির নং : n0091 বয়স : 55 লিঙ্গ : পুরুষ	WSU2267227 ফটো উপলব্ধ	776 নাম : রাজেশ মল্লিক পিতার নাম: কাকি মহম্মদ মল্লিক বাড়ির নং : - বয়স : 25 লিঙ্গ : পুরুষ	WSU2270718 ফটো উপলব্ধ	777 নাম : আব্দুল সালাম মল্লিক পিতার নাম: মোসলেম মল্লিক বাড়ির নং : n0160 বয়স : 56 লিঙ্গ : পুরুষ	WSU2124261 ফটো উপলব্ধ
778 নাম : ইব্রাহিম মল্লিক পিতার নাম: লকাই মল্লিক বাড়ির নং : n0130 বয়স : 29 লিঙ্গ : পুরুষ	WSU1772052 ফটো উপলব্ধ	779 নাম : কাকালী খাতুন স্বামীর নাম: কাশফার মল্লিক বাড়ির নং : এন0190 বয়স : 31 লিঙ্গ : মহিলা	WSU2204303 ফটো উপলব্ধ	780 নাম : ইবাদত মল্লিক পিতার নাম: আব্দুল সালাম মল্লিক বাড়ির নং : এন0160 বয়স : 25 লিঙ্গ : পুরুষ	WSU2204311 ফটো উপলব্ধ

বিধানসভা নির্বাচনক্ষেত্রের নং, নাম : 257-ইন্দাস
ভাগ নং, নাম : 1-রোলপূর্বপাড়া,মন্ডলপাড়া,বাগদীপাড়া,পোঃ-রোল

781 নাম : রাবিয়া বেগম স্বামীর নাম : মজিবুর মল্লিক বাড়ির নং : n0190 বয়স : 26 লিঙ্গ : মহিলা	WSU1920081 ফটো উপলব্ধ	782 নাম : আসরিনা বেগম স্বামীর নাম : মফিজুল মল্লিক বাড়ির নং : এন0145 বয়স : 26 লিঙ্গ : মহিলা	WSU1977636 ফটো উপলব্ধ	783 নাম : মহারানি খাতুন পিতার নাম : সিদ্দিক মল্লিক বাড়ির নং : এন0091 বয়স : 25 লিঙ্গ : মহিলা	WSU1977602 ফটো উপলব্ধ
784 নাম : সাহানা পারভিন স্বামীর নাম : ফিরোজ মল্লিক বাড়ির নং : N0130 বয়স : 24 লিঙ্গ : মহিলা	WSU2119766 ফটো উপলব্ধ	785 নাম : চাঁদতারা খাতুন স্বামীর নাম : ধনু মল্লিক বাড়ির নং : N0163 বয়স : 27 লিঙ্গ : মহিলা	WSU2120491 ফটো উপলব্ধ	786 নাম : সাদ্দাম মল্লিক পিতার নাম : মাম্মান মল্লিক বাড়ির নং : N0160 বয়স : 27 লিঙ্গ : পুরুষ	WSU1829944 ফটো উপলব্ধ
787 নাম : নজরুল মল্লিক পিতার নাম : রক্বানা মল্লিক বাড়ির নং : n0145 বয়স : 41 লিঙ্গ : পুরুষ	FWC1494970 ফটো উপলব্ধ	788 নাম : আলিয়া বেগম মল্লিক স্বামীর নাম : আব্দুল সালাম মল্লিক বাড়ির নং : n0160 বয়স : 44 লিঙ্গ : মহিলা	FWC2151025 ফটো উপলব্ধ	789 নাম : নাজমিরা বেগম স্বামীর নাম : হারুন মল্লিক বাড়ির নং : n0160 বয়স : 40 লিঙ্গ : মহিলা	FWC2289296 ফটো উপলব্ধ
790 নাম : সুভান মল্লিক পিতার নাম : মোসলেম মল্লিক বাড়ির নং : n0160 বয়স : 51 লিঙ্গ : পুরুষ	WB/36/255/243528 ফটো উপলব্ধ	791 নাম : আলোয়া মল্লিক স্বামীর নাম : আজমত মল্লিক বাড়ির নং : n0130 বয়স : 56 লিঙ্গ : মহিলা	WB/36/255/243490 ফটো উপলব্ধ	792 নাম : আজমত মল্লিক পিতার নাম : সৈয়েদালি মল্লিক বাড়ির নং : n0130 বয়স : 59 লিঙ্গ : পুরুষ	WSU2052116 ফটো উপলব্ধ
793 নাম : আর্জিনা বেগম স্বামীর নাম : মাসিক মল্লিক বাড়ির নং : N0163 বয়স : 29 লিঙ্গ : মহিলা	WSU1920214 ফটো উপলব্ধ	794 নাম : রাজ মল্লিক পিতার নাম : সাদেমানিক মল্লিক বাড়ির নং : n0191 বয়স : 45 লিঙ্গ : পুরুষ	FWC2149987 ফটো উপলব্ধ	795 নাম : রওশনারা মল্লিক স্বামীর নাম : হারুন মল্লিক বাড়ির নং : n0191 বয়স : 50 লিঙ্গ : মহিলা	WB/36/255/243262 ফটো উপলব্ধ
796 নাম : হারুন মল্লিক পিতার নাম : সাদেমানি মল্লিক বাড়ির নং : n0191 বয়স : 56 লিঙ্গ : পুরুষ	WB/36/255/243479 ফটো উপলব্ধ	797 নাম : মজিবুর আলি মল্লিক পিতার নাম : ওমর আলি মল্লিক বাড়ির নং : n0190 বয়স : 36 লিঙ্গ : পুরুষ	WSU0356410 ফটো উপলব্ধ	798 নাম : সানু মল্লিক পিতার নাম : ওমর আলি মল্লিক বাড়ির নং : n0190 বয়স : 53 লিঙ্গ : পুরুষ	WSU2052090 ফটো উপলব্ধ
799 নাম : দুলাহার মল্লিক স্বামীর নাম : ওমর মল্লিক বাড়ির নং : n0190 বয়স : 66 লিঙ্গ : মহিলা	WB/36/255/243049 ফটো উপলব্ধ	800 নাম : মোহর আলি মল্লিক পিতার নাম : আলি মল্লিক বাড়ির নং : n0089 বয়স : 34 লিঙ্গ : পুরুষ	WSU1335785 ফটো উপলব্ধ	801 নাম : খুকুমনি বেগম স্বামীর নাম : কাজল মল্লিক বাড়ির নং : n0089 বয়স : 40 লিঙ্গ : মহিলা	WSU1336015 ফটো উপলব্ধ
802 নাম : খয়রুলেশা মল্লিক স্বামীর নাম : লালমহমদ মল্লিক বাড়ির নং : n0204 বয়স : 49 লিঙ্গ : মহিলা	WB/36/255/243122 ফটো উপলব্ধ	803 নাম : রাবেয়া বেগম স্বামীর নাম : কালো মল্লিক বাড়ির নং : n0163 বয়স : 33 লিঙ্গ : মহিলা	WSU1597251 ফটো উপলব্ধ	804 নাম : ধনু মল্লিক পিতার নাম : বক্রাই মল্লিক বাড়ির নং : n0163 বয়স : 34 লিঙ্গ : পুরুষ	WSU1597129 ফটো উপলব্ধ
805 নাম : আহমাদ আলি মল্লিক পিতার নাম : আফেল আলি মল্লিক বাড়ির নং : n0163 বয়স : 35 লিঙ্গ : পুরুষ	WSU1357094 ফটো উপলব্ধ	806 নাম : সোমসের মল্লিক পিতার নাম : আবুলহোসেন মল্লিক বাড়ির নং : n0170 বয়স : 59 লিঙ্গ : পুরুষ	WB/36/255/243050 ফটো উপলব্ধ	807 নাম : খোদেজা মল্লিক স্বামীর নাম : সোমসের মল্লিক বাড়ির নং : n0170 বয়স : 53 লিঙ্গ : মহিলা	WSU2051787 ফটো উপলব্ধ
808 নাম : হামিদা বেগম মল্লিক স্বামীর নাম : নজরুল মল্লিক বাড়ির নং : n0145 বয়স : 40 লিঙ্গ : মহিলা	WSU1335678 ফটো উপলব্ধ	809 নাম : লালমহমদ মল্লিক পিতার নাম : আবুতাহের মল্লিক বাড়ির নং : n0204 বয়স : 53 লিঙ্গ : পুরুষ	WB/36/255/243129 ফটো উপলব্ধ	810 নাম : আদুরা খাতুন বেগম স্বামীর নাম : রাজ মল্লিক বাড়ির নং : n0191 বয়স : 40 লিঙ্গ : মহিলা	WSU1336205 ফটো উপলব্ধ

বিধানসভা নির্বাচনক্ষেত্রের নং, নাম : 257-ইন্দাস
ভাগ নং, নাম : 1-রোলপূর্বপাড়া,মন্ডলপাড়া,বাগদীপাড়া,পোঃ-রোল

811	WSU2051951	নাম : মান্নান মল্লিক পিতার নাম: মোসলেম মল্লিক বাড়ির নং : n0160 বয়স : 61 লিঙ্গ : পুরুষ	ফটো উপলব্ধ	812	WSU1823012	নাম : মোরতুজা মল্লিক পিতার নাম: আজমত মল্লিক বাড়ির নং : n0130 বয়স : 28 লিঙ্গ : পুরুষ	ফটো উপলব্ধ	813	WSU1829985	নাম : রাজু মল্লিক পিতার নাম: সিদ্দিক মল্লিক বাড়ির নং : N0091 বয়স : 27 লিঙ্গ : পুরুষ	ফটো উপলব্ধ
814	WSU2434058	নাম : বাদশা মল্লিক পিতার নাম: সিদ্দিক মল্লিক বাড়ির নং : এন0091 বয়স : 21 লিঙ্গ : পুরুষ	ফটো উপলব্ধ	815	WB/36/255/243132	নাম : মল্লিক আঙ্গরা স্বামীর নাম: ডালু মল্লিক বাড়ির নং : n0163 বয়স : 56 লিঙ্গ : মহিলা	ফটো উপলব্ধ	816	WSU1182500	নাম : মানিক মল্লিক পিতার নাম: ডালু মল্লিক বাড়ির নং : n0163 বয়স : 37 লিঙ্গ : পুরুষ	ফটো উপলব্ধ
817	WSU1597202	নাম : মুক্তো মল্লিক পিতার নাম: ডালু মল্লিক বাড়ির নং : n0163 বয়স : 30 লিঙ্গ : পুরুষ	ফটো উপলব্ধ	818	WB/36/255/243130	নাম : রিজিয়া মল্লিক স্বামীর নাম: বকাই মল্লিক বাড়ির নং : n0163 বয়স : 61 লিঙ্গ : মহিলা	ফটো উপলব্ধ	819	FWC2151009	নাম : সওদাগর মল্লিক পিতার নাম: বকাই মল্লিক বাড়ির নং : n0163 বয়স : 47 লিঙ্গ : পুরুষ	ফটো উপলব্ধ
820	WSU1182484	নাম : হারুন মল্লিক পিতার নাম: আক্কেল মল্লিক বাড়ির নং : n0163 বয়স : 44 লিঙ্গ : পুরুষ	ফটো উপলব্ধ	821	WB/36/255/243118	নাম : মার্জিনা মল্লিক স্বামীর নাম: আবুতাহের মল্লিক বাড়ির নং : n0163 বয়স : 76 লিঙ্গ : মহিলা	ফটো উপলব্ধ	822	WSU2051993	নাম : ভাদু মল্লিক পিতার নাম: সৈয়দ আলি মল্লিক বাড়ির নং : n0089 বয়স : 60 লিঙ্গ : পুরুষ	ফটো উপলব্ধ
823	WSU0356485	নাম : কাজল মল্লিক পিতার নাম: ভাদু মল্লিক বাড়ির নং : n0089 বয়স : 39 লিঙ্গ : পুরুষ	ফটো উপলব্ধ	824	WSU2419539	নাম : মোবারক মল্লিক পিতার নাম: কাজল মল্লিক বাড়ির নং : এন0089 বয়স : 20 লিঙ্গ : পুরুষ	ফটো উপলব্ধ	825	WSU1336155	নাম : সাইমা খাতুন বেগম স্বামীর নাম: সানু মল্লিক বাড়ির নং : n0190 বয়স : 41 লিঙ্গ : মহিলা	ফটো উপলব্ধ
826	WSU1357102	নাম : মজফফর মল্লিক পিতার নাম: ওমর মল্লিক বাড়ির নং : n0190 বয়স : 36 লিঙ্গ : পুরুষ	ফটো উপলব্ধ	827	WSU1336023	নাম : কাশফার মল্লিক পিতার নাম: ওমর মল্লিক বাড়ির নং : n0190 বয়স : 34 লিঙ্গ : পুরুষ	ফটো উপলব্ধ	828	WB/36/255/243152	নাম : জমিলা মল্লিক স্বামীর নাম: কাশেম মল্লিক বাড়ির নং : n0104 বয়স : 69 লিঙ্গ : মহিলা	ফটো উপলব্ধ
829	WSU2052181	নাম : আদুরী মল্লিক পিতার নাম: কাশেম মল্লিক বাড়ির নং : n0104 বয়স : 49 লিঙ্গ : মহিলা	ফটো উপলব্ধ	830	WSU2052405	নাম : লকাই মল্লিক পিতার নাম: সৈয়দ আলি মল্লিক বাড়ির নং : n0130 বয়স : 55 লিঙ্গ : পুরুষ	ফটো উপলব্ধ	831	WSU2456903	নাম : নারসিনা খাতুন স্বামীর নাম: মোতোজা মল্লিক বাড়ির নং : গ্রাম-রোল বয়স : 24 লিঙ্গ : মহিলা	ফটো উপলব্ধ
832	WSU2052397	নাম : মনোহারা মল্লিক স্বামীর নাম: আনু মল্লিক বাড়ির নং : n0145 বয়স : 56 লিঙ্গ : মহিলা	ফটো উপলব্ধ	833	WSU1597418	নাম : মফিজুল মল্লিক পিতার নাম: আনু মল্লিক বাড়ির নং : n0145 বয়স : 31 লিঙ্গ : পুরুষ	ফটো উপলব্ধ	834	WB/36/255/243350	নাম : সন্ধ্যা মালিক স্বামীর নাম: গোপাল মালিক বাড়ির নং : n0011 বয়স : 64 লিঙ্গ : মহিলা	ফটো উপলব্ধ
835	WSU1336353	নাম : মানা মালিক পিতার নাম: শিলু মালিক বাড়ির নং : n0017 বয়স : 35 লিঙ্গ : পুরুষ	ফটো উপলব্ধ	836	WSU1414093	নাম : সুরাজীত বাগদি পিতার নাম: শিলু বাগদী বাড়ির নং : n0017 বয়স : 32 লিঙ্গ : পুরুষ	ফটো উপলব্ধ	837	WSU2052280	নাম : পরেশ মালিক পিতার নাম: চরন মালিক বাড়ির নং : n0027 বয়স : 55 লিঙ্গ : পুরুষ	ফটো উপলব্ধ
838	WB/36/255/243499	নাম : টিয়া মালিক স্বামীর নাম: পরেশ মালিক বাড়ির নং : n0027 বয়স : 56 লিঙ্গ : মহিলা	ফটো উপলব্ধ	839	WSU1491901	নাম : স্বপন মালিক পিতার নাম: পরেশ মালিক বাড়ির নং : n0027 বয়স : 31 লিঙ্গ : পুরুষ	ফটো উপলব্ধ	840	WB/36/255/243498	নাম : মিলন মালিক স্বামীর নাম: চরন মালিক বাড়ির নং : n0028 বয়স : 71 লিঙ্গ : মহিলা	ফটো উপলব্ধ

বিধানসভা নির্বাচনক্ষেত্রের নং, নাম : 257-ইন্দাস
ভাগ নং, নাম : 1-রোলপূর্বপাড়া,মন্ডলপাড়া,বাগদীপাড়া,পোঃ-রোল

841 নাম : মঙ্গলা মালিক পিতার নাম: চরন মালিক বাড়ির নং : n0030 বয়স : 53 লিঙ্গ : পুরুষ	WB/36/255/243519	ফটো উপলব্ধ	842 নাম : বৈজয়ন্তীবালা মালিক স্বামীর নাম: মানা মালিক বাড়ির নং : N0017 বয়স : 29 লিঙ্গ : মহিলা	WSU1830017	ফটো উপলব্ধ	843 নাম : বিজলা মালিক স্বামীর নাম: শিলু মালিক বাড়ির নং : n0017 বয়স : 53 লিঙ্গ : মহিলা	WB/36/255/243360	ফটো উপলব্ধ
844 নাম : মোহন মালিক পিতার নাম: দুলাল মালিক বাড়ির নং : n0013 বয়স : 47 লিঙ্গ : পুরুষ	FWC2150027	ফটো উপলব্ধ	845 নাম : ফুলেশ্বরী মালিক স্বামীর নাম: মদন মালিক বাড়ির নং : n0013 বয়স : 50 লিঙ্গ : মহিলা	WSU2051811	ফটো উপলব্ধ	846 নাম : শান্তি মালিক পিতার নাম: গোপাল মালিক বাড়ির নং : N0011 বয়স : 27 লিঙ্গ : পুরুষ	WSU1829910	ফটো উপলব্ধ
847 নাম : মিরঠন মালিক পিতার নাম: পরেশ মালিক বাড়ির নং : n0027 বয়স : 32 লিঙ্গ : পুরুষ	WSU1491919	ফটো উপলব্ধ	848 নাম : বৈশাখী মালিক পিতার নাম: মোহন মালিক বাড়ির নং : N0236 বয়স : 27 লিঙ্গ : মহিলা	WSU2121713	ফটো উপলব্ধ	849 নাম : মৌসুমী মালিক স্বামীর নাম: শান্তি মালিক বাড়ির নং : এন0011 বয়স : 26 লিঙ্গ : মহিলা	WSU1977560	ফটো উপলব্ধ
850 নাম : শিলু মালিক পিতার নাম: রতন মালিক বাড়ির নং : n0017 বয়স : 59 লিঙ্গ : পুরুষ	WB/36/255/243524	ফটো উপলব্ধ	851 নাম : ফল্টনী মালিক স্বামীর নাম: মোহন মালিক বাড়ির নং : n0013 বয়স : 40 লিঙ্গ : মহিলা	FWC2289304	ফটো উপলব্ধ	852 নাম : রেখা মালিক স্বামীর নাম: স্বপন মালিক বাড়ির নং : N0027 বয়স : 28 লিঙ্গ : মহিলা	WSU1829977	ফটো উপলব্ধ
853 নাম : সজল মালিক পিতার নাম: মদন মালিক বাড়ির নং : n0013 বয়স : 33 লিঙ্গ : পুরুষ	WSU1413970	ফটো উপলব্ধ	854 নাম : আফসার মিদ্যা মায়ের নাম: রজিয়া মিদ্যা বাড়ির নং : এন0126 বয়স : 23 লিঙ্গ : পুরুষ	WSU2270791	ফটো উপলব্ধ	855 নাম : মৌসুমি খাতুন পিতার নাম: ইউসুফ মিদ্যা বাড়ির নং : N0126 বয়স : 27 লিঙ্গ : মহিলা	WSU2120426	ফটো উপলব্ধ
856 নাম : ইউসুফ মিদ্যা পিতার নাম: ইদরীশ মিদ্যা বাড়ির নং : n0126 বয়স : 56 লিঙ্গ : পুরুষ	WB/36/255/243098	ফটো উপলব্ধ	857 নাম : রাজিয়া মিদ্যা স্বামীর নাম: উইসুফ মিদ্যা বাড়ির নং : n0126 বয়স : 51 লিঙ্গ : মহিলা	WB/36/255/243217	ফটো উপলব্ধ	858 নাম : আরজিয়া মিদ্যা স্বামীর নাম: সদরেআলম মিদ্যা বাড়ির নং : n0134 বয়স : 55 লিঙ্গ : মহিলা	WSU2449296	ফটো উপলব্ধ
859 নাম : আজিজুল মিদ্যা পিতার নাম: আনোয়ার মিদ্যা বাড়ির নং : n0068 বয়স : 42 লিঙ্গ : পুরুষ	FWC2053429	ফটো উপলব্ধ	860 নাম : হাসিনা বেগম স্বামীর নাম: মনসুর আলি মিদ্যা বাড়ির নং : n0135 বয়স : 49 লিঙ্গ : মহিলা	WB/36/255/243226	ফটো উপলব্ধ	861 নাম : আসপিয়া মিদ্যা পিতার নাম: নওসের মিদ্যা বাড়ির নং : n0134 বয়স : 52 লিঙ্গ : পুরুষ	WB/36/255/243423	ফটো উপলব্ধ
862 নাম : নুরজাহান মিদ্যা স্বামীর নাম: আসপিয়া মিদ্যা বাড়ির নং : n0134 বয়স : 46 লিঙ্গ : মহিলা	FWC2150043	ফটো উপলব্ধ	863 নাম : সামসুরআলম মিদ্যা পিতার নাম: সৈয়দআলি মিদ্যা বাড়ির নং : n0135 বয়স : 59 লিঙ্গ : পুরুষ	WB/36/255/243355	ফটো উপলব্ধ	864 নাম : মনসুর আলি মিদ্যা পিতার নাম: সৈয়দ আলি মিদ্যা বাড়ির নং : n0135 বয়স : 53 লিঙ্গ : পুরুষ	WSU2052520	ফটো উপলব্ধ
865 নাম : ইউনাস মিদ্যা পিতার নাম: ইউনাস মিদ্যা বাড়ির নং : n0199 বয়স : 65 লিঙ্গ : পুরুষ	WSU2051605	ফটো উপলব্ধ	866 নাম : জমিলা মিদ্যা স্বামীর নাম: ইউনাস মিদ্যা বাড়ির নং : n0199 বয়স : 60 লিঙ্গ : মহিলা	WSU2051613	ফটো উপলব্ধ	867 নাম : ইমানুল মিদ্যা পিতার নাম: ইউনাস মিদ্যা বাড়ির নং : n0199 বয়স : 36 লিঙ্গ : পুরুষ	FWC2443141	ফটো উপলব্ধ
868 নাম : রওশনারা মিদ্যা স্বামীর নাম: সোমসের মিদ্যা বাড়ির নং : n0071 বয়স : 53 লিঙ্গ : মহিলা	FWC1495027	ফটো উপলব্ধ	869 নাম : জহিরউদ্দিন মিদ্যা মায়ের নাম: রওশনারা মিদ্যা বাড়ির নং : n0071 বয়স : 31 লিঙ্গ : পুরুষ	WSU1597301	ফটো উপলব্ধ	870 নাম : আনোয়ার মিদ্যা পিতার নাম: বক্তার মিদ্যা বাড়ির নং : n0068 বয়স : 69 লিঙ্গ : পুরুষ	WB/36/255/243546	ফটো উপলব্ধ

বিধানসভা নির্বাচনক্ষেত্রের নং, নাম : 257-ইন্দাস
ভাগ নং, নাম : 1-রোলপূর্বপাড়া,মন্ডলপাড়া,বাগদীপাড়া,পোঃ-রোল

871	WB/36/255/243047	ফটো উপলব্ধ	872	FWC2150035	ফটো উপলব্ধ	873	WSU1336130	ফটো উপলব্ধ
নাম : আঙ্গুরা মিদ্যা স্বামীর নাম: আনোয়ার মিদ্যা বাড়ির নং : n0068 বয়স : 63 লিঙ্গ : মহিলা			নাম : মফজ মিদ্যা পিতার নাম: আনোয়ার মিদ্যা বাড়ির নং : n0068 বয়স : 44 লিঙ্গ : পুরুষ			নাম : আলো মিদ্যা পিতার নাম: আনোয়ার মিদ্যা বাড়ির নং : n0068 বয়স : 36 লিঙ্গ : পুরুষ		
874	WSU2449288	ফটো উপলব্ধ	875	WSU2051803	ফটো উপলব্ধ	876	WSU2383115	ফটো উপলব্ধ
নাম : সদ্দে আলম মিদ্যা পিতার নাম: নওসের মিদ্যা বাড়ির নং : n0134 বয়স : 63 লিঙ্গ : পুরুষ			নাম : জাকিয়া বেগম স্বামীর নাম: কুতুব মিদ্যা বাড়ির নং : n0135 বয়স : 49 লিঙ্গ : মহিলা			নাম : মনজুর আলম মিদ্যা পিতার নাম: সুলতান আলম মিদ্যা বাড়ির নং : রোল বয়স : 23 লিঙ্গ : পুরুষ		
877	WSU2351724	ফটো উপলব্ধ	878	WSU2386308	ফটো উপলব্ধ	879	WB/36/255/243202	ফটো উপলব্ধ
নাম : রিয়াজ মিদ্যা পিতার নাম: সদরে আলম মিদ্যা বাড়ির নং : এন0134 বয়স : 22 লিঙ্গ : পুরুষ			নাম : সেরিনা খাতুন স্বামীর নাম: ইমানুল মিদ্যা বাড়ির নং : রোল বয়স : 27 লিঙ্গ : মহিলা			নাম : কায়ুম মিদ্যা পিতার নাম: সৈয়দ আলি মিদ্যা বাড়ির নং : n0135 বয়স : 61 লিঙ্গ : পুরুষ		
880	WSU1830009	ফটো উপলব্ধ	881	WSU2204261	ফটো উপলব্ধ	882	WSU2411577	ফটো উপলব্ধ
নাম : আঞ্জুমানয়ারা বেগম স্বামীর নাম: মফজ মিদ্যা বাড়ির নং : N0068 বয়স : 35 লিঙ্গ : মহিলা			নাম : নিজামউদ্দিন মিদ্যা পিতার নাম: মনসুর আলি মিদ্যা বাড়ির নং : এন0135 বয়স : 23 লিঙ্গ : পুরুষ			নাম : সাহ আলম মিদ্যা পিতার নাম: সৈয়দ আলম মিদ্যা বাড়ির নং : এন0135 বয়স : 20 লিঙ্গ : পুরুষ		
883	WSU1977305	ফটো উপলব্ধ	884	WSU2123057	ফটো উপলব্ধ	885	WSU2119154	ফটো উপলব্ধ
নাম : টোটন মিদ্যা পিতার নাম: আশপিয়া মিদ্যা বাড়ির নং : N0134 বয়স : 25 লিঙ্গ : পুরুষ			নাম : ফিরোজা মিদ্যা স্বামীর নাম: মদুত আলি মিদ্যা বাড়ির নং : n0070 বয়স : 53 লিঙ্গ : মহিলা			নাম : তাজমিরা খাতুন পিতার নাম: নাসিরউদ্দিন মোল্লা বাড়ির নং : N0150 বয়স : 24 লিঙ্গ : মহিলা		
886	WSU1977321	ফটো উপলব্ধ	887	FWC2151041	ফটো উপলব্ধ	888	WSU2051761	ফটো উপলব্ধ
নাম : আতিকউদ্দিন মোল্লা পিতার নাম: আলাউদ্দিন মোল্লা বাড়ির নং : এন0150 বয়স : 25 লিঙ্গ : পুরুষ			নাম : আফসরা বেগম স্বামীর নাম: আলাউদ্দিন মোল্লা বাড়ির নং : n0150 বয়স : 47 লিঙ্গ : মহিলা			নাম : সামসুরন্নেশ বিবি স্বামীর নাম: নিজামউদ্দিন মোল্লা বাড়ির নং : n0150 বয়স : 50 লিঙ্গ : মহিলা		
889	WSU2124212	ফটো উপলব্ধ	890	FWC2406510	ফটো উপলব্ধ	891	WSU1692821	ফটো উপলব্ধ
নাম : নাসিরউদ্দিন মোল্লা পিতার নাম: মহিউদ্দিন মোল্লা বাড়ির নং : n0150 বয়স : 57 লিঙ্গ : পুরুষ			নাম : কুতুবউদ্দিন মোল্লা পিতার নাম: নিজামউদ্দিন মোল্লা বাড়ির নং : n0150 বয়স : 37 লিঙ্গ : পুরুষ			নাম : জহিরউদ্দিন মোল্লা পিতার নাম: নিজামউদ্দিন মোল্লা বাড়ির নং : n0150 বয়স : 30 লিঙ্গ : পুরুষ		
892	WSU2392892	ফটো উপলব্ধ	893	WSU2397891	ফটো উপলব্ধ	894	WSU1962323	ফটো উপলব্ধ
নাম : অকিবউদ্দিন মোল্লা পিতার নাম: আলাউদ্দিন মোল্লা বাড়ির নং : এন0150 বয়স : 21 লিঙ্গ : পুরুষ			নাম : আসমাতারা মোল্লা স্বামীর নাম: নাসিরউদ্দিন মোল্লা বাড়ির নং : n0150 বয়স : 51 লিঙ্গ : মহিলা			নাম : সাহানাজ খাতুন স্বামীর নাম: কুতুবউদ্দিন মোল্লা বাড়ির নং : N0150 বয়স : 27 লিঙ্গ : মহিলা		
895	WSU2067510	ফটো উপলব্ধ	896	WSU1336007	ফটো উপলব্ধ	897	WB/36/255/243201	ফটো উপলব্ধ
নাম : নিজামউদ্দিন মোল্লা পিতার নাম: মহিউদ্দিন মোল্লা বাড়ির নং : n0150 বয়স : 62 লিঙ্গ : পুরুষ			নাম : সাহাবুদ্দিন মোল্লা পিতার নাম: নিজামউদ্দিন মোল্লা বাড়ির নং : n0150 বয়স : 35 লিঙ্গ : পুরুষ			নাম : আলাউদ্দিন মোল্লা পিতার নাম: মহিউদ্দিন মোল্লা বাড়ির নং : n0150 বয়স : 53 লিঙ্গ : পুরুষ		
898	WSU1964717	ফটো উপলব্ধ	899	WSU1597053	ফটো উপলব্ধ	900	FWC1452929	ফটো উপলব্ধ
নাম : আসমিনা বেগম স্বামীর নাম: সাহাবুদ্দিন মোল্লা বাড়ির নং : N0150 বয়স : 26 লিঙ্গ : মহিলা			নাম : ইমামউদ্দিন মোল্লা পিতার নাম: নাসিরউদ্দিন মোল্লা বাড়ির নং : n0150 বয়স : 30 লিঙ্গ : পুরুষ			নাম : নুরজাহান বেগম স্বামীর নাম: মতিয়ার রহমান সেখ বাড়ির নং : n0084 বয়স : 46 লিঙ্গ : মহিলা		

901 নাম : সেখ নূর ইসলাম পিতার নাম : সেখ মতিয়ার রহমান বাড়ির নং : N0084 বয়স : 27 লিঙ্গ : পুরুষ	WSU1829894 ফটো উপলব্ধ	902 নাম : সেখ মতিয়ার রহমান পিতার নাম : আতলেব বাড়ির নং : n0084 বয়স : 51 লিঙ্গ : পুরুষ	WSU2185973 ফটো উপলব্ধ	903 নাম : বুড়ি রায় পিতার নাম : পার্বতী রায় বাড়ির নং : n0065 বয়স : 59 লিঙ্গ : মহিলা	WB/36/255/243495 ফটো উপলব্ধ
904 নাম : ভগলু রায় পিতার নাম : পার্বতী রায় বাড়ির নং : n0065 বয়স : 54 লিঙ্গ : পুরুষ	WB/36/255/243511 ফটো উপলব্ধ	905 নাম : সাগরী বাগদী স্বামীর নাম : ভগলু বাগদী বাড়ির নং : n0065 বয়স : 29 লিঙ্গ : মহিলা	WSU1772151 ফটো উপলব্ধ	906 নাম : গৌড়া রায় পিতার নাম : বুদো রায় বাড়ির নং : n0043 বয়স : 66 লিঙ্গ : পুরুষ	WB/36/255/243324 ফটো উপলব্ধ
907 নাম : অর্চনা রায় স্বামীর নাম : গৌড়া রায় বাড়ির নং : n0043 বয়স : 61 লিঙ্গ : মহিলা	WB/36/255/243313 ফটো উপলব্ধ	908 নাম : মহন্তরী রায় পিতার নাম : মেঘলাল রায় বাড়ির নং : n0067 বয়স : 57 লিঙ্গ : মহিলা	WB/36/255/243483 ফটো উপলব্ধ	909 নাম : ফুরকু রায় স্বামীর নাম : নিদু রায় বাড়ির নং : n0140 বয়স : 56 লিঙ্গ : মহিলা	WB/36/255/243315 ফটো উপলব্ধ
910 নাম : প্রশান্ত রায় পিতার নাম : নিধু রায় বাড়ির নং : n0140 বয়স : 36 লিঙ্গ : পুরুষ	WSU1357110 ফটো উপলব্ধ	911 নাম : জয়ন্ত রায় পিতার নাম : নিধু রায় বাড়ির নং : n0140 বয়স : 35 লিঙ্গ : পুরুষ	WSU1336072 ফটো উপলব্ধ	912 নাম : অপর্ণা বাগদি স্বামীর নাম : প্রশান্ত বাগদি বাড়ির নং : N0140 বয়স : 32 লিঙ্গ : মহিলা	WSU1904036 ফটো উপলব্ধ
913 নাম : নজরুল ইসলাম লায়েক পিতার নাম : আনসার লায়েক বাড়ির নং : n0077 বয়স : 51 লিঙ্গ : পুরুষ	WB/36/255/243206 ফটো উপলব্ধ	914 নাম : সাইফুদ্দিন লায়েক পিতার নাম : জবেদ আলি লায়েক বাড়ির নং : n0076 বয়স : 38 লিঙ্গ : পুরুষ	WSU1335777 ফটো উপলব্ধ	915 নাম : সাবানা খাতুন স্বামীর নাম : সাইফুদ্দিন লায়েক বাড়ির নং : n0075 বয়স : 33 লিঙ্গ : মহিলা	WSU1920263 ফটো উপলব্ধ
916 নাম : গিয়াস উদ্দিন লায়েক পিতার নাম : জবেদ আলি লায়েক বাড়ির নং : n0076 বয়স : 34 লিঙ্গ : পুরুষ	WSU1357250 ফটো উপলব্ধ	917 নাম : আসমিনা বেগম স্বামীর নাম : নজরুল ইসলাম লায়েক বাড়ির নং : n0077 বয়স : 37 লিঙ্গ : মহিলা	WSU1662048 ফটো উপলব্ধ	918 নাম : রিজিয়া লায়েক স্বামীর নাম : ওমেদ আলি লায়েক বাড়ির নং : n0072 বয়স : 57 লিঙ্গ : মহিলা	WSU2052637 ফটো উপলব্ধ
919 নাম : মহসীন লায়েক পিতার নাম : ওমেদ আলি লায়েক বাড়ির নং : n0072 বয়স : 35 লিঙ্গ : পুরুষ	WSU1336098 ফটো উপলব্ধ	920 নাম : ইয়াসিন লায়েক পিতার নাম : ওমেদ আলি লায়েক বাড়ির নং : n0072 বয়স : 30 লিঙ্গ : পুরুষ	WSU1597194 ফটো উপলব্ধ	921 নাম : সাদেক আলি লায়েক পিতার নাম : হোসেন লায়েক বাড়ির নং : n0073 বয়স : 55 লিঙ্গ : পুরুষ	WB/36/255/243457 ফটো উপলব্ধ
922 নাম : ছবিলা বেগম স্বামীর নাম : সাদেক আলি লায়েক বাড়ির নং : n0073 বয়স : 38 লিঙ্গ : মহিলা	WSU1357128 ফটো উপলব্ধ	923 নাম : মিরাজ লায়েক পিতার নাম : সাদেক আলি লায়েক বাড়ির নং : n0073 বয়স : 22 লিঙ্গ : পুরুষ	WSU2427961 ফটো উপলব্ধ	924 নাম : ইয়াদ আলি লায়েক পিতার নাম : আনসার লায়েক বাড়ির নং : n0075 বয়স : 70 লিঙ্গ : পুরুষ	WSU2052579 ফটো উপলব্ধ
925 নাম : বেগম লায়েক স্বামীর নাম : ইয়াদ আলি লায়েক বাড়ির নং : n0075 বয়স : 58 লিঙ্গ : মহিলা	WB/36/255/243269 ফটো উপলব্ধ	926 নাম : আশিক লায়েক পিতার নাম : ইয়াদ আলি লায়েক বাড়ির নং : n0075 বয়স : 32 লিঙ্গ : পুরুষ	WSU1491950 ফটো উপলব্ধ	927 নাম : সামসুদ্দিন লায়েক পিতার নাম : ইয়াদ আলি লায়েক বাড়ির নং : n0075 বয়স : 32 লিঙ্গ : পুরুষ	WSU1491935 ফটো উপলব্ধ
928 নাম : জবেদ আলি লায়েক পিতার নাম : আনসার লায়েক বাড়ির নং : n0076 বয়স : 61 লিঙ্গ : পুরুষ	WSU2051621 ফটো উপলব্ধ	929 নাম : লুৎফুন্নেসা বেগম স্বামীর নাম : জবেদ আলি লায়েক বাড়ির নং : n0076 বয়স : 55 লিঙ্গ : মহিলা	WSU2330124 ফটো উপলব্ধ	930 নাম : আমিনা লায়েক স্বামীর নাম : গিয়াসউদ্দিন লায়েক বাড়ির নং : N0076 বয়স : 30 লিঙ্গ : মহিলা	WSU1920248 ফটো উপলব্ধ

বিধানসভা নির্বাচনক্ষেত্রের নং, নাম : 257-ইন্দাস
ভাগ নং, নাম : 1-রোলপূর্বপাড়া,মন্ডলপাড়া,বাগদীপাড়া,পোঃ-রোল

931 নাম : সাইনা বেগম স্বামীর নাম : সাহিদুল্লাহ লায়েক বাড়ির নং : N0076 বয়স : 35 লিঙ্গ : মহিলা	WSU1920230 ফটো উপলব্ধ	932 নাম : নার্গিস লায়েক স্বামীর নাম : মহাসীন লায়েক বাড়ির নং : এন0072 বয়স : 31 লিঙ্গ : মহিলা	YAJ1456268 ফটো উপলব্ধ	933 নাম : জাকির শাহ পিতার নাম : সৈয়দ আলি শাহ বাড়ির নং : n0139 বয়স : 31 লিঙ্গ : পুরুষ	WSU1597160 ফটো উপলব্ধ
934 নাম : নসিরউদ্দিন শাহ মায়ের নাম : সালেহা বিবি শাহ বাড়ির নং : এন0139 বয়স : 31 লিঙ্গ : পুরুষ	WSU1977529 ফটো উপলব্ধ	935 নাম : সাবউদ্দিন শাহ পিতার নাম : আবুসাদ শাহ বাড়ির নং : n0139 বয়স : 51 লিঙ্গ : পুরুষ	WB/36/255/243127 ফটো উপলব্ধ	936 নাম : সালেহা বিবি শাহ পিতার নাম : আবুসাদ শাহ বাড়ির নং : n0139 বয়স : 47 লিঙ্গ : মহিলা	FWC1494798 ফটো উপলব্ধ
937 নাম : সুলতানা শাহ স্বামীর নাম : সাবির হোসেন শাহ বাড়ির নং : n0139 বয়স : 35 লিঙ্গ : মহিলা	WSU1737980 ফটো উপলব্ধ	938 নাম : লাল্টু শাহ পিতার নাম : আবুসাদ শাহ বাড়ির নং : n0139 বয়স : 54 লিঙ্গ : পুরুষ	WB/36/255/243145 ফটো উপলব্ধ	939 নাম : জহিরউদ্দিন শাহ মায়ের নাম : সালেহা বিবি শাহ বাড়ির নং : n0139 বয়স : 30 লিঙ্গ : পুরুষ	WSU1597335 ফটো উপলব্ধ
940 নাম : রঙ্গিনী বেগম স্বামীর নাম : সৈয়দ আলি শাহ বাড়ির নং : n0139 বয়স : 55 লিঙ্গ : মহিলা	WSU2052314 ফটো উপলব্ধ	941 নাম : সাবির হোসেন শাহ পিতার নাম : সৈয়দ আলি শাহ বাড়ির নং : n0139 বয়স : 36 লিঙ্গ : পুরুষ	WSU1182591 ফটো উপলব্ধ	942 নাম : রসিদা শাহ স্বামীর নাম : সাবউদ্দিন শাহ বাড়ির নং : n0139 বয়স : 49 লিঙ্গ : মহিলা	WB/36/255/243216 ফটো উপলব্ধ
943 নাম : সুরিয়া বেগম স্বামীর নাম : জাকির শাহ বাড়ির নং : n0139 বয়স : 30 লিঙ্গ : মহিলা	WSU1597376 ফটো উপলব্ধ	944 নাম : সুখজান শাহ স্বামীর নাম : লাল্টু শাহ বাড়ির নং : n0139 বয়স : 51 লিঙ্গ : মহিলা	WB/36/255/243533 ফটো উপলব্ধ	945 নাম : সাকির শাহ পিতার নাম : লাল্টু শাহ বাড়ির নং : n0139 বয়স : 30 লিঙ্গ : পুরুষ	WSU1597186 ফটো উপলব্ধ
946 নাম : আবির শাহ পিতার নাম : লাল্টু শাহ বাড়ির নং : n0139 বয়স : 30 লিঙ্গ : পুরুষ	WSU1597343 ফটো উপলব্ধ	947 নাম : মহিরউদ্দিন শাহ পিতার নাম : সাবউদ্দিন শাহ বাড়ির নং : N0139 বয়স : 30 লিঙ্গ : পুরুষ	WSU1920065 ফটো উপলব্ধ	948 নাম : প্রিয়া বেগম শাহ স্বামীর নাম : জহিরউদ্দিন শাহ বাড়ির নং : এন0139 বয়স : 28 লিঙ্গ : মহিলা	WSU1977347 ফটো উপলব্ধ
949 নাম : শিল্পা বেগম স্বামীর নাম : নাসিরউদ্দিন শাহ বাড়ির নং : N0139 বয়স : 24 লিঙ্গ : মহিলা	WSU2121895 ফটো উপলব্ধ	950 নাম : ফকিরন সেখ স্বামীর নাম : আকবর সেখ বাড়ির নং : n0079 বয়স : 56 লিঙ্গ : মহিলা	WB/36/255/243219 ফটো উপলব্ধ	951 নাম : ইসমাইল সেখ পিতার নাম : আকবর সেখ বাড়ির নং : n0079 বয়স : 36 লিঙ্গ : পুরুষ	WSU1202332 ফটো উপলব্ধ
952 নাম : আজিজুল হক সেখ পিতার নাম : আকবর হক সেখ বাড়ির নং : n0079 বয়স : 41 লিঙ্গ : পুরুষ	FWC2406460 ফটো উপলব্ধ	953 নাম : হাফিজা বেগম সেখ স্বামীর নাম : আজিজুল হক সেখ বাড়ির নং : n0079 বয়স : 37 লিঙ্গ : মহিলা	FWC2406551 ফটো উপলব্ধ	954 নাম : হাসিবুর রহমান সেখ পিতার নাম : রহমত আলি সেখ বাড়ির নং : n0146 বয়স : 46 লিঙ্গ : পুরুষ	FWC1451673 ফটো উপলব্ধ
955 নাম : রহমত আলি সেখ পিতার নাম : সাকু সেখ বাড়ির নং : n0146 বয়স : 73 লিঙ্গ : পুরুষ	WB/36/255/243374 ফটো উপলব্ধ	956 নাম : রানু বেগম স্বামীর নাম : হাসিবুর রহমান সেখ বাড়ির নং : n0146 বয়স : 34 লিঙ্গ : মহিলা	WSU1414135 ফটো উপলব্ধ	957 নাম : এয়েশা সেখ স্বামীর নাম : খোদাবক্স সেখ বাড়ির নং : n0101 বয়স : 71 লিঙ্গ : মহিলা	WB/36/255/243022 ফটো উপলব্ধ
958 নাম : সেখ সিরাজুল পিতার নাম : সৈয়দ খোদাবক্স বাড়ির নং : n0101 বয়স : 49 লিঙ্গ : পুরুষ	WSU2052033 ফটো উপলব্ধ	959 নাম : জাহানারা বেগম সেখ স্বামীর নাম : সিরাজুল সেখ বাড়ির নং : n0101 বয়স : 42 লিঙ্গ : মহিলা	FWC2053478 ফটো উপলব্ধ	960 নাম : সাবির আলি সেখ পিতার নাম : আনিসুর সেখ বাড়ির নং : n0086 বয়স : 31 লিঙ্গ : পুরুষ	WSU1491877 ফটো উপলব্ধ

বিধানসভা নির্বাচনক্ষেত্রের নং, নাম : 257-ইন্দাস
ভাগ নং, নাম : 1-রোলপূর্বপাড়া,মন্ডলপাড়া,বাগদীপাড়া,পোঃ-রোল

961 নাম : জিবেন্সা বেগম স্বামীর নাম : বোরজাহান সেখ বাড়ির নং : n0087 বয়স : 40 লিঙ্গ : মহিলা	FWC2289353 ফটো উপলব্ধ	962 নাম : সেখ সাহেব পিতার নাম : সেখ খোদাবক্স বাড়ির নং : n0087 বয়স : 40 লিঙ্গ : পুরুষ	FWC2289486 ফটো উপলব্ধ	963 নাম : মুক্তার আলি সের পিতার নাম : খোদাবক্স সেখ বাড়ির নং : n0087 বয়স : 36 লিঙ্গ : পুরুষ	WSU1336395 ফটো উপলব্ধ
964 নাম : ময়উদ্দিন সেখ পিতার নাম : আলকাশ সেখ বাড়ির নং : n0082 বয়স : 56 লিঙ্গ : পুরুষ	WSU2051944 ফটো উপলব্ধ	# 965 নাম : সেখ তৈয়েব আলি পিতার নাম : সাকু সেখ বাড়ির নং : n0122 বয়স : 69 লিঙ্গ : পুরুষ	WSU2535813 ফটো উপলব্ধ	966 নাম : শেরিনা সেখ স্বামীর নাম : সেখ তৈয়েব আলি বাড়ির নং : n0122 বয়স : 56 লিঙ্গ : মহিলা	WB/36/255/243441 ফটো উপলব্ধ
967 নাম : আজমীরা বেগম স্বামীর নাম : তহিরউদ্দিন সেখ বাড়ির নং : n0122 বয়স : 45 লিঙ্গ : মহিলা	WSU1182575 ফটো উপলব্ধ	968 নাম : তহিরউদ্দিন সেখ পিতার নাম : তহিরউদ্দিন আলি সের বাড়ির নং : n0122 বয়স : 40 লিঙ্গ : পুরুষ	FWC2289411 ফটো উপলব্ধ	969 নাম : সেখ তসিম উদ্দিন পিতার নাম : সেখ তৈয়েব আলি বাড়ির নং : n0122 বয়স : 29 লিঙ্গ : পুরুষ	WSU1692946 ফটো উপলব্ধ
970 নাম : সেখ হাফিজুল সেখ পিতার নাম : সেখ দেলখোস বাড়ির নং : n0129 বয়স : 34 লিঙ্গ : পুরুষ	WSU1335991 ফটো উপলব্ধ	971 নাম : শান্তি বেগম স্বামীর নাম : সদাগর সেখ বাড়ির নং : গ্রাম-রোল বয়স : 39 লিঙ্গ : মহিলা	WSU2451144 ফটো উপলব্ধ	972 নাম : সদাগর সেখ পিতার নাম : হবিবর রহমান সেখ বাড়ির নং : n0131 বয়স : 33 লিঙ্গ : পুরুষ	WSU1692813 ফটো উপলব্ধ
973 নাম : নুরজাহান বেগম স্বামীর নাম : গিয়াসুদ্দিন সেখ বাড়ির নং : n0174 বয়স : 27 লিঙ্গ : মহিলা	WSU1920206 ফটো উপলব্ধ	974 নাম : সামসুরা বেগম সেখ মায়ের নাম : মনিউদ্দিন সেখ বাড়ির নং : n0118 বয়স : 39 লিঙ্গ : মহিলা	FWC2289403 ফটো উপলব্ধ	975 নাম : মিঠু সেখ পিতার নাম : সওকত সেখ বাড়ির নং : n0118 বয়স : 40 লিঙ্গ : পুরুষ	FWC2289395 ফটো উপলব্ধ
976 নাম : সবর সেখ পিতার নাম : নাসের সেখ বাড়ির নং : n0117 বয়স : 53 লিঙ্গ : পুরুষ	WB/36/255/243407 ফটো উপলব্ধ	977 নাম : সাকিলা খাতুন স্বামীর নাম : সেখ নুররাজেশ বাড়ির নং : N0110 বয়স : 24 লিঙ্গ : মহিলা	WSU2119675 ফটো উপলব্ধ	978 নাম : সেখ রিয়াজুল পিতার নাম : সেখ সিরাজুল বাড়ির নং : N0101 বয়স : 24 লিঙ্গ : পুরুষ	WSU2119576 ফটো উপলব্ধ
979 নাম : সাহিবা খাতুন পিতার নাম : আকবর মল্লিক বাড়ির নং : N0164 বয়স : 25 লিঙ্গ : মহিলা	WSU2119873 ফটো উপলব্ধ	980 নাম : সেখ গিয়াসুদ্দিন পিতার নাম : সেখ মহম্মদ বাড়ির নং : n0174 বয়স : 37 লিঙ্গ : পুরুষ	FWC2289437 ফটো উপলব্ধ	981 নাম : সাহানা সেখ স্বামীর নাম : মহম্মদআলি সেখ বাড়ির নং : n0174 বয়স : 59 লিঙ্গ : মহিলা	WB/36/255/243286 ফটো উপলব্ধ
982 নাম : মহম্মদআলি সেখ পিতার নাম : দাউৎ সেখ বাড়ির নং : n0174 বয়স : 68 লিঙ্গ : পুরুষ	WB/36/255/243446 ফটো উপলব্ধ	983 নাম : নাজমা খাতুন স্বামীর নাম : মহিউদ্দিন সেখ বাড়ির নং : এন0041 বয়স : 35 লিঙ্গ : মহিলা	WSU1977222 ফটো উপলব্ধ	984 নাম : ফিরোজা সেখ স্বামীর নাম : সেখ বাবলু সেখ বাড়ির নং : n0197 বয়স : 50 লিঙ্গ : মহিলা	WSU2052421 ফটো উপলব্ধ
985 নাম : সেখ বাবলু সেখ পিতার নাম : সেখ আলিম সের বাড়ির নং : n0197 বয়স : 60 লিঙ্গ : পুরুষ	WSU2052413 ফটো উপলব্ধ	986 নাম : সেখ সাইফুর রহমান পিতার নাম : সেখ মহম্মদ আলি বাড়ির নং : N0146 বয়স : 38 লিঙ্গ : পুরুষ	FWC2443224 ফটো উপলব্ধ	987 নাম : মনসুর সেখ পিতার নাম : রজব সেখ বাড়ির নং : n0203 বয়স : 53 লিঙ্গ : পুরুষ	WSU2044782 ফটো উপলব্ধ
988 নাম : সেখ মানিক পিতার নাম : সেখ আলিম বাড়ির নং : n0197 বয়স : 41 লিঙ্গ : পুরুষ	FWC2053486 ফটো উপলব্ধ	989 নাম : তুহিনা বেগম স্বামীর নাম : তেজারউদ্দিন সেখ বাড়ির নং : এন0122 বয়স : 30 লিঙ্গ : মহিলা	WSU1977248 ফটো উপলব্ধ	990 নাম : ডলি খাতুন পিতার নাম : সেখ মহম্মদ আলি বাড়ির নং : n0174 বয়স : 34 লিঙ্গ : মহিলা	WSU1491992 ফটো উপলব্ধ

991	WB/36/255/243291	ফটো উপলব্ধ	992	FWC2289387	ফটো উপলব্ধ	993	WSU1336221	ফটো উপলব্ধ
নাম : সওকত সেখ পিতার নাম: বদরে আলম সেখ বাড়ির নং : n0118 বয়স : 73 লিঙ্গ : পুরুষ			নাম : সইবা বেগম স্বামীর নাম: হাসিবুর রহমান সেখ বাড়ির নং : n0146 বয়স : 39 লিঙ্গ : মহিলা			নাম : মাঝিয়া বেগম স্বামীর নাম: আজিজুর রহমান সেখ বাড়ির নং : n0129 বয়স : 42 লিঙ্গ : মহিলা		
994	WSU1492024	ফটো উপলব্ধ	995	FWC2289338	ফটো উপলব্ধ	996	FWC2289346	ফটো উপলব্ধ
নাম : সালেহা বেগম স্বামীর নাম: সুকুর সেখ বাড়ির নং : n0203 বয়স : 33 লিঙ্গ : মহিলা			নাম : সুকুর সেখ পিতার নাম: রজব সেখ বাড়ির নং : n0203 বয়স : 39 লিঙ্গ : পুরুষ			নাম : সুরবান সেখ পিতার নাম: রজব সেখ বাড়ির নং : n0203 বয়স : 40 লিঙ্গ : পুরুষ		
997	WSU2504686	ফটো উপলব্ধ	998	FWC1934538	ফটো উপলব্ধ	999	FWC2289478	ফটো উপলব্ধ
নাম : কুরবান সেখ পিতার নাম: রজব সেখ বাড়ির নং : n0203 বয়স : 49 লিঙ্গ : পুরুষ			নাম : সেখ আমিনা স্বামীর নাম: সেখ মনসুর বাড়ির নং : n0203 বয়স : 46 লিঙ্গ : মহিলা			নাম : সেরিনা বেগম সেখ স্বামীর নাম: সেখ কুরবান বাড়ির নং : n0203 বয়স : 38 লিঙ্গ : মহিলা		
1000	WSU1357136	ফটো উপলব্ধ	1001	WB/36/255/243461	ফটো উপলব্ধ	1002	WSU1597293	ফটো উপলব্ধ
নাম : আশাদুল্লাহ সেখ পিতার নাম: নূরুল হক সেখ বাড়ির নং : n0112 বয়স : 56 লিঙ্গ : পুরুষ			নাম : নূরনবি সেখ পিতার নাম: দবির সেখ বাড়ির নং : n0110 বয়স : 53 লিঙ্গ : পুরুষ			নাম : সেখ নূররাজেশ পিতার নাম: সেখ নূরনবী বাড়ির নং : n0110 বয়স : 32 লিঙ্গ : পুরুষ		
1003	WSU1597285	ফটো উপলব্ধ	1004	WSU1772037	ফটো উপলব্ধ	1005	WSU1772102	ফটো উপলব্ধ
নাম : সেখ নূরুল হক পিতার নাম: সেখ নূরনবী বাড়ির নং : n0110 বয়স : 31 লিঙ্গ : পুরুষ			নাম : বদরে আলম মল্লিক পিতার নাম: ইলিয়াস মল্লিক বাড়ির নং : n0164 বয়স : 32 লিঙ্গ : পুরুষ			নাম : হাসনাহারা বেগম স্বামীর নাম: মানিক সেখ বাড়ির নং : n0197 বয়স : 38 লিঙ্গ : মহিলা		
1006	WSU2051654	ফটো উপলব্ধ	1007	FWC1453208	ফটো উপলব্ধ	1008	WSU2051647	ফটো উপলব্ধ
নাম : মানোয়ারা বেগম সেখ স্বামীর নাম: জাহাঙ্গীর সেখ বাড়ির নং : n0200 বয়স : 57 লিঙ্গ : মহিলা			নাম : সামসুরা সেখ স্বামীর নাম: রজব সেখ বাড়ির নং : n0203 বয়স : 76 লিঙ্গ : মহিলা			নাম : নাসের সেখ পিতার নাম: রজব সেখ বাড়ির নং : n0203 বয়স : 62 লিঙ্গ : পুরুষ		
1009	WB/36/255/243079	ফটো উপলব্ধ	1010	WB/36/255/243257	ফটো উপলব্ধ	1011	WB/36/255/243081	ফটো উপলব্ধ
নাম : নূরশ্শেখা সেখ স্বামীর নাম: নাসের সেখ বাড়ির নং : n0203 বয়স : 56 লিঙ্গ : মহিলা			নাম : আব্দুল্লাহ সেখ পিতার নাম: রজব সেখ বাড়ির নং : n0203 বয়স : 59 লিঙ্গ : পুরুষ			নাম : কামরুন্নেশা সেখ স্বামীর নাম: আব্দুল্লাহ সেখ বাড়ির নং : n0203 বয়স : 54 লিঙ্গ : মহিলা		
1012	WB/36/255/243316	ফটো উপলব্ধ	1013	FWC1453240	ফটো উপলব্ধ	# 1014	WSU0358408	ফটো উপলব্ধ
নাম : কাজল সেখ পিতার নাম: রজব সেখ বাড়ির নং : n0203 বয়স : 56 লিঙ্গ : পুরুষ			নাম : সাহিলা সেখ স্বামীর নাম: কাজল সেখ বাড়ির নং : n0203 বয়স : 46 লিঙ্গ : মহিলা			নাম : সেখ ডালিম পিতার নাম: সেখ আলিম বাড়ির নং : n0197 বয়স : 37 লিঙ্গ : পুরুষ		
# 1015	WSU1491976	ফটো উপলব্ধ	1016	WB/36/255/243181	ফটো উপলব্ধ	1017	WSU2051639	ফটো উপলব্ধ
নাম : হাফিজা সেখ স্বামীর নাম: সেখ ডালিম বাড়ির নং : n0197 বয়স : 33 লিঙ্গ : মহিলা			নাম : ছবি সেখ স্বামীর নাম: ইসরাফি সেখ বাড়ির নং : n0198 বয়স : 49 লিঙ্গ : মহিলা			নাম : জাহাঙ্গীর সেখ পিতার নাম: আতলেব সেখ বাড়ির নং : n0200 বয়স : 61 লিঙ্গ : পুরুষ		
1018	WB/36/255/243131	ফটো উপলব্ধ	1019	FWC2289270	ফটো উপলব্ধ	1020	WB/36/255/243318	ফটো উপলব্ধ
নাম : ফতেমা মল্লিক স্বামীর নাম: ইলিয়াস মল্লিক বাড়ির নং : n0164 বয়স : 59 লিঙ্গ : মহিলা			নাম : সোমসের মল্লিক পিতার নাম: ইলিয়াস মল্লিক বাড়ির নং : n0164 বয়স : 40 লিঙ্গ : পুরুষ			নাম : রবিওল সেখ পিতার নাম: ইলিয়াস সেখ বাড়ির নং : n0164 বয়স : 49 লিঙ্গ : পুরুষ		

বিধানসভা নির্বাচনক্ষেত্রের নং, নাম : 257-ইন্দাস
ভাগ নং, নাম : 1-রোলপূর্বপাড়া,মন্ডলপাড়া,বাগদীপাড়া,পোঃ-রোল

1021 নাম : আমিনা বেগম স্বামীর নাম: সেখ ইসমাইল বাড়ির নং : N0079 বয়স : 32 লিঙ্গ : মহিলা	YAJ1521731 ফটো উপলব্ধ	1022 নাম : সেখ পারভিন বেগম স্বামীর নাম: নিজামউদ্দিন সেখ বাড়ির নং : N0174 বয়স : 27 লিঙ্গ : মহিলা	WSU1829936 ফটো উপলব্ধ	1023 নাম : ফরিদা সেখ স্বামীর নাম: আসগর সেখ বাড়ির নং : n0080 বয়স : 53 লিঙ্গ : মহিলা	WB/36/255/243220 ফটো উপলব্ধ
1024 নাম : সাইফুদ্দিন সেখ পিতার নাম: আসগর সেখ বাড়ির নং : n0080 বয়স : 32 লিঙ্গ : পুরুষ	WSU1414044 ফটো উপলব্ধ	1025 নাম : সেখ রিনা বেগম স্বামীর নাম: সেখ সফিকুল বাড়ির নং : n0095 বয়স : 36 লিঙ্গ : মহিলা	FWC2443133 ফটো উপলব্ধ	1026 নাম : গোলাম মোস্তফা সেখ পিতার নাম: গোলাম কিরিশিয়া সেখ বাড়ির নং : n0078 বয়স : 36 লিঙ্গ : পুরুষ	WSU0358770 ফটো উপলব্ধ
1027 নাম : আসগর সেখ পিতার নাম: জিকরিয়া সেখ বাড়ির নং : n0080 বয়স : 61 লিঙ্গ : পুরুষ	WB/36/255/243182 ফটো উপলব্ধ	1028 নাম : খায়রুলশেখা সেখ স্বামীর নাম: রহমত আলি সেখ বাড়ির নং : n0146 বয়স : 63 লিঙ্গ : মহিলা	WB/36/255/243370 ফটো উপলব্ধ	1029 নাম : হবিবর রহমান সেখ পিতার নাম: রহমত আলি সেখ বাড়ির নং : n0146 বয়স : 46 লিঙ্গ : পুরুষ	WSU0357871 ফটো উপলব্ধ
1030 নাম : সাহেব সেখ পিতার নাম: ইফরাকিল সেখ বাড়ির নং : N0198 বয়স : 27 লিঙ্গ : পুরুষ	WSU1829902 ফটো উপলব্ধ	1031 নাম : নাজেল হক সেখ পিতার নাম: সন্তার সেখ বাড়ির নং : n0095 বয়স : 61 লিঙ্গ : পুরুষ	WB/36/255/243244 ফটো উপলব্ধ	1032 নাম : মর্জিয়া বেগম স্বামীর নাম: দৌল নাজেল হক বাড়ির নং : n0095 বয়স : 55 লিঙ্গ : মহিলা	WSU2052801 ফটো উপলব্ধ
1033 নাম : সেখ আজিম পিতার নাম: সেখ কেরিম বাড়ির নং : n0096 বয়স : 60 লিঙ্গ : পুরুষ	WSU2460731 ফটো উপলব্ধ	1034 নাম : রসিদা সেখ স্বামীর নাম: আজিম সেখ বাড়ির নং : n0096 বয়স : 55 লিঙ্গ : মহিলা	WB/36/255/243540 ফটো উপলব্ধ	1035 নাম : সজল সেখ পিতার নাম: আব্দুল আজিম সেখ বাড়ির নং : n0096 বয়স : 36 লিঙ্গ : পুরুষ	WSU1335835 ফটো উপলব্ধ
1036 নাম : রেহেনা বেগম স্বামীর নাম: ময়উদ্দিন সেখ বাড়ির নং : n0082 বয়স : 48 লিঙ্গ : মহিলা	WSU2051928 ফটো উপলব্ধ	1037 নাম : আমিনা বেগম স্বামীর নাম: মুক্তার আলি সেখ বাড়ির নং : n0087 বয়স : 34 লিঙ্গ : মহিলা	WSU1597228 ফটো উপলব্ধ	1038 নাম : চম্পা বেগম স্বামীর নাম: সেখ সাহেব বাড়ির নং : n0087 বয়স : 32 লিঙ্গ : মহিলা	WSU1597350 ফটো উপলব্ধ
1039 নাম : মিলন পিতার নাম: নাসের বাড়ির নং : n0117 বয়স : 30 লিঙ্গ : পুরুষ	WSU1413830 ফটো উপলব্ধ	1040 নাম : আসাদুল সেখ পিতার নাম: আবদুল সেখ বাড়ির নং : n0203 বয়স : 31 লিঙ্গ : পুরুষ	WSU1692839 ফটো উপলব্ধ	1041 নাম : বাপ্পা সেখ পিতার নাম: জাহাঙ্গির সেখ বাড়ির নং : এন0200 বয়স : 27 লিঙ্গ : পুরুষ	WSU1977545 ফটো উপলব্ধ
1042 নাম : আনিসুর সেখ পিতার নাম: আতলেব সেখ বাড়ির নং : n0086 বয়স : 61 লিঙ্গ : পুরুষ	WB/36/255/243468 ফটো উপলব্ধ	1043 নাম : জহুরা সেখ স্বামীর নাম: দেলখোস সেখ বাড়ির নং : n0129 বয়স : 66 লিঙ্গ : মহিলা	WB/36/255/243029 ফটো উপলব্ধ	1044 নাম : সেখ আজিজুর রহমান সেখ পিতার নাম: সেখ দেলখোস সেখ বাড়ির নং : n0129 বয়স : 43 লিঙ্গ : পুরুষ	FWC1451731 ফটো উপলব্ধ
1045 নাম : টগর বেগম স্বামীর নাম: হাফিজুল সেখ বাড়ির নং : n0129 বয়স : 38 লিঙ্গ : মহিলা	WSU1597244 ফটো উপলব্ধ	1046 নাম : মহিউদ্দিন সেখ পিতার নাম: সওকত সেখ বাড়ির নং : N0118 বয়স : 35 লিঙ্গ : পুরুষ	WSU1335769 ফটো উপলব্ধ	1047 নাম : সেখ মমতাজ স্বামীর নাম: সওকত সেখ বাড়ির নং : n0118 বয়স : 60 লিঙ্গ : মহিলা	WB/36/255/243275 ফটো উপলব্ধ
1048 নাম : নয়নতারা বেগম সেখ স্বামীর নাম: সবর সেখ বাড়ির নং : n0117 বয়স : 40 লিঙ্গ : মহিলা	FWC2150183 ফটো উপলব্ধ	1049 নাম : মনিউদ্দিন সেখ পিতার নাম: সওকত সেখ বাড়ির নং : n0118 বয়স : 49 লিঙ্গ : পুরুষ	WB/36/255/243435 ফটো উপলব্ধ	1050 নাম : আসনুর বেগম স্বামীর নাম: মিতু সেখ বাড়ির নং : n0118 বয়স : 35 লিঙ্গ : মহিলা	WSU1335850 ফটো উপলব্ধ

বিধানসভা নির্বাচনক্ষেত্রের নং, নাম : 257-ইন্দাস
ভাগ নং, নাম : 1-রোলপূর্বপাড়া,মন্ডলপাড়া,বাগদীপাড়া,পোঃ-রোল

1051	WSU1491802	ফটো উপলব্ধ	1052	WSU2270635	ফটো উপলব্ধ	1053	WSU2260602	ফটো উপলব্ধ
নাম : তেজার উদ্দিন সেখ পিতার নাম: তৈয়েব আলি সেখ বাড়ির নং : n0122 বয়স : 32 লিঙ্গ : পুরুষ			নাম : রোজিনা খাতুন স্বামীর নাম: সেখ তাসিমউদ্দিন বাড়ির নং : এন0122 বয়স : 26 লিঙ্গ : মহিলা			নাম : আসমিনা খাতুন স্বামীর নাম: সাইফুদ্দিন সেখ বাড়ির নং : এন0080 বয়স : 23 লিঙ্গ : মহিলা		
1054	WSU1772201	ফটো উপলব্ধ	1055	WSU2204212	ফটো উপলব্ধ	1056	FWC2289320	ফটো উপলব্ধ
নাম : সেখ আজহারউদ্দিন পিতার নাম: সওকত সেখ বাড়ির নং : n0118 বয়স : 28 লিঙ্গ : পুরুষ			নাম : সেখ সাইফুদ্দিন পিতার নাম: সেখ সবর বাড়ির নং : N0117 বয়স : 24 লিঙ্গ : পুরুষ			নাম : নিজামউদ্দিন সেখ পিতার নাম: মহম্মাদ আলি সেখ বাড়ির নং : n0174 বয়স : 40 লিঙ্গ : পুরুষ		
1057	WSU1977099	ফটো উপলব্ধ	1058	WSU1920123	ফটো উপলব্ধ	1059	WSU1830066	ফটো উপলব্ধ
নাম : সেখ রকি পিতার নাম: সেখ বাবলু বাড়ির নং : N0197 বয়স : 25 লিঙ্গ : পুরুষ			নাম : সেখ আমিরুল পিতার নাম: সেখ মনসুর বাড়ির নং : N0203 বয়স : 26 লিঙ্গ : পুরুষ			নাম : সেখ হায়দর আলি পিতার নাম: সেখ হিরু বাড়ির নং : N0083 বয়স : 32 লিঙ্গ : পুরুষ		
1060	WSU2330165	ফটো উপলব্ধ	1061	WSU2401891	ফটো উপলব্ধ	1062	YAJ2139079	ফটো উপলব্ধ
নাম : বোরজাহান সেখ পিতার নাম: খোদাবক্স সেখ বাড়ির নং : n0087 বয়স : 51 লিঙ্গ : পুরুষ			নাম : সেখ মিরাজ পিতার নাম: সেখ বোরজাহান বাড়ির নং : এন0087 বয়স : 20 লিঙ্গ : পুরুষ			নাম : ইয়াসমিন খাতুন স্বামীর নাম: সেখ আজহার উদ্দিন বাড়ির নং : এন0118 বয়স : 27 লিঙ্গ : মহিলা		
1063	WSU2270767	ফটো উপলব্ধ	1064	WSU2352169	ফটো উপলব্ধ	1065	WSU2352086	ফটো উপলব্ধ
নাম : রুশ্বা খাতুন স্বামীর নাম: মিলন সেখ বাড়ির নং : এন0117 বয়স : 24 লিঙ্গ : মহিলা			নাম : আসলেমা খাতুন স্বামীর নাম: সাবির আলি সেখ বাড়ির নং : এন0086 বয়স : 27 লিঙ্গ : মহিলা			নাম : সাহেদা খাতুন স্বামীর নাম: বাপা সেখ বাড়ির নং : এন0200 বয়স : 22 লিঙ্গ : মহিলা		
1066	WSU2351922	ফটো উপলব্ধ	# 1067	WSU1886118	ফটো উপলব্ধ	1068	WSU1920115	ফটো উপলব্ধ
নাম : সেখ ইয়াসিন পিতার নাম: সেখ কুরবান বাড়ির নং : এন01124 বয়স : 21 লিঙ্গ : পুরুষ			নাম : নূরনিহার বেগম স্বামীর নাম: সেখ হায়দর আলি বাড়ির নং : এন0083 বয়স : 28 লিঙ্গ : মহিলা			নাম : মনিরুল সেখ পিতার নাম: নাসের সেখ বাড়ির নং : N0203 বয়স : 27 লিঙ্গ : পুরুষ		
1069	WSU1771930	ফটো উপলব্ধ	1070	WSU1772003	ফটো উপলব্ধ	1071	ZZE1591452	ফটো উপলব্ধ
নাম : রুনা বেগম স্বামীর নাম: গোলাম মোস্তাফা সেখ বাড়ির নং : n0078 বয়স : 29 লিঙ্গ : মহিলা			নাম : হেনা বেগম স্বামীর নাম: সোমসের মল্লিক বাড়ির নং : n0164 বয়স : 39 লিঙ্গ : মহিলা			নাম : নাজমিরা খাতুন মন্ডল স্বামীর নাম: আজিজুল মন্ডল বাড়ির নং : রোল পূর্বপাড়া বয়স : 28 লিঙ্গ : মহিলা		
1072	ZNT0963009	ফটো উপলব্ধ	1073	WSU1336197	ফটো উপলব্ধ	1074	WB/36/255/243183	ফটো উপলব্ধ
নাম : সেখ মনোয়ারা বেগম স্বামীর নাম: সেখ সজল বাড়ির নং : N0096 বয়স : 34 লিঙ্গ : মহিলা			নাম : মাসুমা বিবি স্বামীর নাম: নূরুল্লাহ সেখ বাড়ির নং : n0110 বয়স : 38 লিঙ্গ : মহিলা			নাম : ইলিয়াস মল্লিক পিতার নাম: জাকির মল্লিক বাড়ির নং : n0164 বয়স : 66 লিঙ্গ : পুরুষ		
1075	WB/36/255/243418	ফটো উপলব্ধ	1076	WB/36/255/243120	ফটো উপলব্ধ	1077	WB/36/255/243259	ফটো উপলব্ধ
নাম : লালু মল্লিক পিতার নাম: জাকির মল্লিক বাড়ির নং : n0164 বয়স : 63 লিঙ্গ : পুরুষ			নাম : জুব্বা মল্লিক স্বামীর নাম: লালু মল্লিক বাড়ির নং : n0164 বয়স : 56 লিঙ্গ : মহিলা			নাম : আকবর মল্লিক পিতার নাম: জাকির মল্লিক বাড়ির নং : n0164 বয়স : 55 লিঙ্গ : পুরুষ		
1078	FWC2289288	ফটো উপলব্ধ	1079	FWC2289379	ফটো উপলব্ধ	1080	WSU2403350	ফটো উপলব্ধ
নাম : সাবিনা বেগম মল্লিক স্বামীর নাম: আকবর মল্লিক বাড়ির নং : n0164 বয়স : 40 লিঙ্গ : মহিলা			নাম : চায়না বেগম স্বামীর নাম: বুর জাহান সেখ বাড়ির নং : n0164 বয়স : 40 লিঙ্গ : মহিলা			নাম : জিয়ারুল মল্লিক পিতার নাম: লালু মল্লিক বাড়ির নং : এন0164 বয়স : 31 লিঙ্গ : পুরুষ		

বিধানসভা নির্বাচনক্ষেত্রের নং, নাম : 257-ইন্দাস
ভাগ নং, নাম : 1-রোলপূর্বপাড়া,মন্ডলপাড়া,বাগদীপাড়া,পোঃ-রোল

1081 নাম : সেখ রিয়াজ পিতার নাম : সেখ রবিউল বাড়ির নং : এন0189 বয়স : 21 লিঙ্গ : পুরুষ	WSU2434843 ফটো উপলব্ধ	1082 নাম : সেখ নজরুল পিতার নাম : সেখ কাজল বাড়ির নং : এন0203 বয়স : 21 লিঙ্গ : পুরুষ	WSU2352102 ফটো উপলব্ধ	1083 নাম : সেখ মুজিবুর রহমান পিতার নাম : সেখ সেলিম বাড়ির নং : n0094 বয়স : 41 লিঙ্গ : পুরুষ	FWC2289460 ফটো উপলব্ধ
1084 নাম : রুবিনা খাতুন মল্লিক স্বামীর নাম : সেখ মফিজুর বাড়ির নং : এন0094 বয়স : 24 লিঙ্গ : মহিলা	WSU2204246 ফটো উপলব্ধ	1085 নাম : আরিফুননেসা বেগম স্বামীর নাম : সেখ মুজিবুর রহমান বাড়ির নং : n0094 বয়স : 32 লিঙ্গ : মহিলা	WSU1772094 ফটো উপলব্ধ	1086 নাম : সাবিনা বেগম সেখ স্বামীর নাম : খেলন সেখ বাড়ির নং : n0094 বয়স : 42 লিঙ্গ : মহিলা	FWC2053494 ফটো উপলব্ধ
1087 নাম : মিলন সেখ পিতার নাম : সেলিম সেখ বাড়ির নং : n0094 বয়স : 43 লিঙ্গ : পুরুষ	FWC1494863 ফটো উপলব্ধ	1088 নাম : নুরজাহান (বেগম) খাতুন স্বামীর নাম : মিলন সেখ বাড়ির নং : n0094 বয়স : 33 লিঙ্গ : মহিলা	WSU1357300 ফটো উপলব্ধ	1089 নাম : জিয়ারুল সেখ পিতার নাম : সেলিম সেখ বাড়ির নং : n0094 বয়স : 36 লিঙ্গ : পুরুষ	WSU1336486 ফটো উপলব্ধ
1090 নাম : মফিজুর পিতার নাম : সেলিম বাড়ির নং : n0094 বয়স : 34 লিঙ্গ : পুরুষ	WSU1357292 ফটো উপলব্ধ	1091 নাম : আসোমা বেগম স্বামীর নাম : জিয়ারুল সেখ বাড়ির নং : n0094 বয়স : 31 লিঙ্গ : মহিলা	WSU1772169 ফটো উপলব্ধ	1092 নাম : সেখ সেলিম পিতার নাম : সেখ কেরিম বাড়ির নং : n0094 বয়স : 63 লিঙ্গ : পুরুষ	FWC1451376 ফটো উপলব্ধ
1093 নাম : জাহানারা সেখ স্বামীর নাম : সেলিম সেখ বাড়ির নং : n0094 বয়স : 57 লিঙ্গ : মহিলা	WB/36/255/243020 ফটো উপলব্ধ	1094 নাম : খেলন সেখ পিতার নাম : সেলিম সেখ বাড়ির নং : n0094 বয়স : 48 লিঙ্গ : পুরুষ	WB/36/255/243107 ফটো উপলব্ধ	1095 নাম : সুস্মিতা খাতুন পিতার নাম : সেখ খেলন বাড়ির নং : এন0094 বয়স : 24 লিঙ্গ : মহিলা	WSU2407872 ফটো উপলব্ধ
1096 নাম : নবীয়া খাতুন স্বামীর নাম : সেখ আলাউদ্দিন বাড়ির নং : n0098 বয়স : 30 লিঙ্গ : মহিলা	WSU1772227 ফটো উপলব্ধ	1097 নাম : কাজল সেখ পিতার নাম : সেখ হানিফ বাড়ির নং : n0098 বয়স : 46 লিঙ্গ : পুরুষ	FWC1450394 ফটো উপলব্ধ	1098 নাম : সেখ আলাউদ্দিন সেখ পিতার নাম : সেখ হানিফ বাড়ির নং : n0098 বয়স : 35 লিঙ্গ : পুরুষ	FWC2406593 ফটো উপলব্ধ
1099 নাম : সেখ ফারসুলা স্বামীর নাম : সেখ হানিফ বাড়ির নং : n0098 বয়স : 60 লিঙ্গ : মহিলা	WSU2052710 ফটো উপলব্ধ	1100 নাম : সেখ হানিফ পিতার নাম : সেখ কেরিম বাড়ির নং : n0098 বয়স : 65 লিঙ্গ : পুরুষ	WSU2122307 ফটো উপলব্ধ	# 1101 নাম : সেখ মর্জিনা বেগম স্বামীর নাম : কাজল সেখ বাড়ির নং : n0098 বয়স : 42 লিঙ্গ : মহিলা	FWC2150167 ফটো উপলব্ধ
1102 নাম : পায়েল খাতুন স্বামীর নাম : নুরুল ইসলাম মন্ডল বাড়ির নং : এন0093 বয়স : 20 লিঙ্গ : মহিলা	WSU2434819 ফটো উপলব্ধ	1103 নাম : মনীশা খাতুন পিতার নাম : সেখ সাকির বাড়ির নং : রোল বয়স : 20 লিঙ্গ : মহিলা	UNU2316685 ফটো উপলব্ধ	# 1104 নাম : নিলুফা খাতুন স্বামীর নাম : মজফর মন্ডল বাড়ির নং : গ্রাম-রোল বয়স : 31 লিঙ্গ : মহিলা	YAJ1607381 ফটো উপলব্ধ
1105 নাম : মহম্মদ জুবাইর পিতার নাম : প্রণব কুমার রায় বাড়ির নং : এন0205 বয়স : 31 লিঙ্গ : পুরুষ	YAJ1450568 ফটো উপলব্ধ	1106 নাম : রিজিয়া বিবি খাতুন স্বামীর নাম : আরিফ আলি মন্ডল বাড়ির নং : রোল পূর্বপাড়া বয়স : 30 লিঙ্গ : মহিলা	NNP1498211 ফটো উপলব্ধ	1107 নাম : আসমা খাতুন স্বামীর নাম : ইব্রাহিম মল্লিক বাড়ির নং : এন0130 বয়স : 23 লিঙ্গ : মহিলা	WSU2463040 ফটো উপলব্ধ
1108 নাম : নুরুল ইসলাম মল্লিক পিতার নাম : আব্দুল সাল্লাম মল্লিক বাড়ির নং : এন0160 বয়স : 21 লিঙ্গ : পুরুষ	WSU2463008 ফটো উপলব্ধ	1109 নাম : অর্পিতা মন্ডল স্বামীর নাম : কিরণ মন্ডল বাড়ির নং : গ্রাম-রোল বয়স : 22 লিঙ্গ : মহিলা	WSU2481091 ফটো উপলব্ধ	1110 নাম : আজিম মল্লিক পিতার নাম : সাদিক মল্লিক বাড়ির নং : এন0168 বয়স : 21 লিঙ্গ : পুরুষ	WSU2476760 ফটো উপলব্ধ

বিধানসভা নির্বাচনক্ষেত্রের নং, নাম : 257-ইন্দাস
ভাগ নং, নাম : 1-রোলপূর্বপাড়া,মন্ডলপাড়া,বাগদীপাড়া,পোঃ-রোল

1111	WSU2492387	নাম : সবনুর মন্ডল পিতার নাম: কুতুবউদ্দিন মন্ডল বাড়ির নং : এন ০১৫২ বয়স : 19 লিঙ্গ : মহিলা	ফটো উপলব্ধ	1112	WSU2492445	নাম : ইফতিকার মন্ডল পিতার নাম: সামসুদ্দিন মন্ডল বাড়ির নং : এন0194 বয়স : 19 লিঙ্গ : পুরুষ	ফটো উপলব্ধ	1113	WSU2494227	নাম : সেখ ইমাম পিতার নাম: সেখ মোনসুর বাড়ির নং : এন0203 বয়স : 21 লিঙ্গ : পুরুষ	ফটো উপলব্ধ	
1114	HXN2427334	নাম : সুকুমার পাত্র পিতার নাম: মোহন পাত্র বাড়ির নং : রোল বয়স : 37 লিঙ্গ : পুরুষ	ফটো উপলব্ধ	1115	WSU2345445	নাম : নারগিস খাতুন পিতার নাম: আব্দুল কাদের মীর বাড়ির নং : রোল বয়স : 21 লিঙ্গ : মহিলা	ফটো উপলব্ধ	1116	WSU2504926	নাম : মেরিনা খাতুন পিতার নাম: সেখ মেহের আলম বাড়ির নং : 00 বয়স : 19 লিঙ্গ : মহিলা	ফটো উপলব্ধ	
1117	WSU2504934	নাম : মেহেরলিসা খাতুন পিতার নাম: সেখ মেহের আলম বাড়ির নং : 00 বয়স : 24 লিঙ্গ : মহিলা	ফটো উপলব্ধ	1118	WSU2506491	নাম : আফরিন মন্ডল পিতার নাম: দিগন্ত মন্ডল বাড়ির নং : এন0194 বয়স : 19 লিঙ্গ : মহিলা	ফটো উপলব্ধ	#	1119	ZNT1522655	নাম : নাজমা খাতুন স্বামীর নাম: লাল মন্ডল বাড়ির নং : রোল বয়স : 26 লিঙ্গ : মহিলা	ফটো উপলব্ধ

বিধানসভা নির্বাচনক্ষেত্রের নং, নাম : 257-ইন্দাস
1- সংযোজন তালিকা 1 (01-01-2026 28-02-2026)

1120	1	WSU2534394
নাম : রিপন মন্ডল পিতার নাম: সাবুদ আলি মন্ডল বাড়ির নং : রোল বয়স : 18 লিঙ্গ : পুরুষ		ফটো উপলব্ধ

নির্বাচক সংখ্যার সারসংক্ষেপ :

A) নির্বাচকের সংখ্যা :

	নির্বাচক তালিকার প্রকৃতি	নির্বাচক তালিকার পরিচিতি :	নির্বাচকের সংখ্যা :			
			পুরুষ	মহিলা	তৃতীয় লিঙ্গ	মোট
I	মূল তালিকা	মূল তালিকা	বিশেষ নিবিড় সংশোধনী ২০২৬-এর চূড়ান্ত ভোটার তালিকা			
II	1- সংযোজন তালিকা	সংযোজনী 1	বিশেষ সংক্ষিপ্ত সংশোধন 2026			
III	2- বিয়োজন তালিকা	সংযোজনী 1	বিশেষ সংক্ষিপ্ত সংশোধন 2026			
IV	'লিঙ্গ ক্ষেত্রের' পরিবর্তনের কারণে পার্থক্য		0	0	0	0
নির্বাচকের মোট সংখ্যা (I+II-III+IV)			572	547	0	1119

B) ক্রটি সংশোধনের সংখ্যা :

নির্বাচক তালিকার প্রকৃতি	নির্বাচক তালিকার পরিচিতি :	ক্রটি সংশোধনের সংখ্যা :
সংযোজনী 1	বিশেষ সংক্ষিপ্ত সংশোধন 2026	8

নির্বাচক নিবন্ধন আধিকারিকের স্বাক্ষর

E-মৃত, S-স্থানান্তরিত, R-একাধিকবার অন্তর্ভুক্ত, M-নিখোঁজ, Q-যোগ্য নহে