

নির্বাচক তালিকা 2026 S25 পশ্চিমবঙ্গ

বিধানসভা নির্বাচনক্ষেত্রের নং, নাম ও সংরক্ষণের স্থিতি : 257 - ইন্দাস (তপশীলি জাতি)		অংশ নং : 83																			
বিধানসভা নির্বাচনক্ষেত্রটি যে লোকসভা নির্বাচনক্ষেত্রের / ক্ষেত্রসমূহের অন্তর্ভুক্ত তার নং, নাম ও সংরক্ষণ স্থিতি : 37 - বিষ্ণুপুর (তপশীলি জাতি)																					
1. সংশোধনের পূর্ণ বিবরণ																					
সংশোধনের বৎসর :	2026	নির্বাচক তালিকার পরিচিতি :																			
ভিত্তি তারিখ :	01-01-2026	বিশেষ নিবিড় সংশোধনী ২০২৬-এর চূড়ান্ত ভোটের তালিকা																			
সংশোধনের প্রকৃতি :	বিশেষ নিবিড় সংশোধনী 2026																				
প্রকাশনার তারিখ :	28-02-2026																				
2. অংশ ও নির্বাচনী এলাকার পূর্ণ বিবরণ :																					
অংশের ভাগ নং ও নাম :																					
1-উত্তরখণ্ড,উত্তরখন্ড, পোঃ-রোল		<table border="1"> <tr> <td>প্রধান শহর/গ্রাম</td> <td>: উত্তর খন্ড</td> </tr> <tr> <td>ওয়ার্ড</td> <td>:</td> </tr> <tr> <td>থানা</td> <td>: ইন্দাস</td> </tr> <tr> <td>গ্রাম পঞ্চায়েত</td> <td>: রোল</td> </tr> <tr> <td>ব্লক</td> <td>: ইন্দাস</td> </tr> <tr> <td>মহকুমা</td> <td>: বিষ্ণুপুর</td> </tr> <tr> <td>জেলা</td> <td>: বাঁকুড়া</td> </tr> <tr> <td>পিন</td> <td>: 722205</td> </tr> </table>				প্রধান শহর/গ্রাম	: উত্তর খন্ড	ওয়ার্ড	:	থানা	: ইন্দাস	গ্রাম পঞ্চায়েত	: রোল	ব্লক	: ইন্দাস	মহকুমা	: বিষ্ণুপুর	জেলা	: বাঁকুড়া	পিন	: 722205
প্রধান শহর/গ্রাম	: উত্তর খন্ড																				
ওয়ার্ড	:																				
থানা	: ইন্দাস																				
গ্রাম পঞ্চায়েত	: রোল																				
ব্লক	: ইন্দাস																				
মহকুমা	: বিষ্ণুপুর																				
জেলা	: বাঁকুড়া																				
পিন	: 722205																				
3. ভোট গ্রহন কেন্দ্রের পূর্ণ বিবরণ :																					
ভোট গ্রহন কেন্দ্রের নং, নাম :		ভোট গ্রহন কেন্দ্রের শ্রেণী :		গ্রামীণ																	
83 - উত্তরখন্ড শিশু শিক্ষা কেন্দ্র		এই অংশে সহায়ক ভোটগ্রহন কেন্দ্রের সংখ্যা		0																	
ভোট গ্রহন কেন্দ্রের ঠিকানা :		:																			
উত্তরখন্ড শিশু শিক্ষা কেন্দ্র, রুম-1, উত্তরখন্ড																					
4. নির্বাচকের সংখ্যা :																					
প্রথম ক্রমিক নং	শেষ ক্রমিক নং	মোট সংখ্যা																			
		পুরুষ	মহিলা	তৃতীয় লিঙ্গ	মোট																
1	849	429	416	0	845																

নির্বাচক নিবন্ধন আধিকারিকের স্বাক্ষর

Nazri Naksha



Google Map View

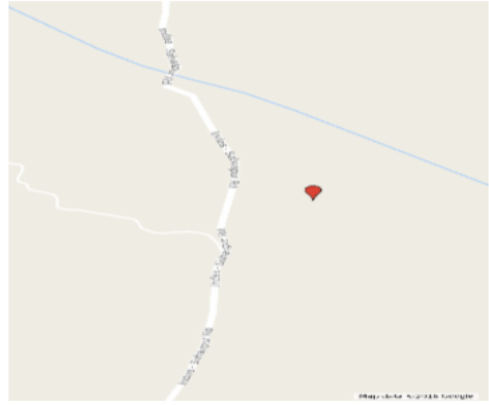

Polling Station Building Front View



Polling Station Front View



Cad View

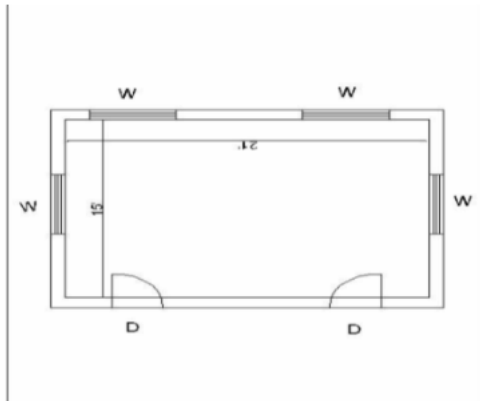

Key MAP View

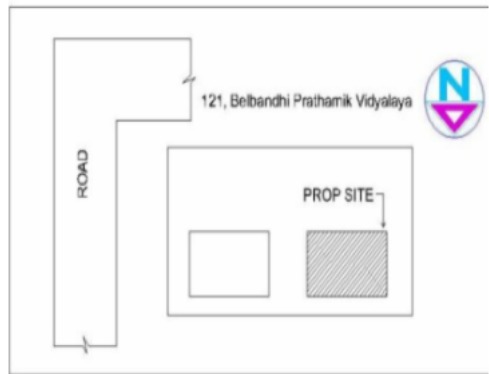

1 নাম : সেখ বাবুল পিতার নাম: সেখ এরফান বাড়ির নং : n0143 বয়স : 56 লিঙ্গ : পুরুষ	WB/36/255/246032	# 2 নাম : ফিরোজা বেগম স্বামীর নাম: সেখ বাবুল বাড়ির নং : n0143 বয়স : 42 লিঙ্গ : মহিলা	FWC1494079	3 নাম : আয়েসা সামসুয়েসা বেগম স্বামীর নাম: সৈয়দ এসরার আলি বাড়ির নং : n0158 বয়স : 44 লিঙ্গ : মহিলা	FWC1935584
4 নাম : জাহানারা খাতুন পিতার নাম: সেখ কচন সেখ বাড়ির নং : n0161 বয়স : 41 লিঙ্গ : মহিলা	WSU1336569	5 নাম : মোহেরুন বেগম সেখ স্বামীর নাম: সেখ নাসির উদ্দিন বাড়ির নং : n0116 বয়স : 40 লিঙ্গ : মহিলা	FWC2151157	6 নাম : সেখ জালাউদ্দিন পিতার নাম: সেখ আব্দুল জব্বার বাড়ির নং : n0141 বয়স : 49 লিঙ্গ : পুরুষ	WSU2053403
7 নাম : মহসীনা বেগম স্বামীর নাম: জালাউদ্দিন সেখ বাড়ির নং : n0141 বয়স : 39 লিঙ্গ : মহিলা	FWC2150738	# 8 নাম : নূরনেহার বেগম সেখ স্বামীর নাম: সেখ ময়নুদ্দিন বাড়ির নং : n0141 বয়স : 50 লিঙ্গ : মহিলা	WSU2053684	# 9 নাম : সেখ মসিনা বেগম স্বামীর নাম: সেখ আলাউদ্দিন বাড়ির নং : n0141 বয়স : 43 লিঙ্গ : মহিলা	FWC1935436
10 নাম : সেখ সামিমা বেগম স্বামীর নাম: সেখ মহম্মদ আব্দুল হান্নান বাড়ির নং : n0168 বয়স : 40 লিঙ্গ : মহিলা	WSU1336676	11 নাম : সেখ মহঃ আব্দুল হান্নান মায়ের নাম: হুম্মা আব্বেরিলা খাতুন বাড়ির নং : n0169 বয়স : 42 লিঙ্গ : পুরুষ	WSU1336684	12 নাম : হাসেম আলী সেখ পিতার নাম: আব্দুল গফফার সেখ বাড়ির নং : n0131 বয়স : 48 লিঙ্গ : পুরুষ	FWC1935303
13 নাম : হালিমা খাতুন প্রিন্স স্বামীর নাম: আজহার আলি প্রিন্স বাড়ির নং : n0131 বয়স : 45 লিঙ্গ : মহিলা	FWC1276161	14 নাম : খাদিজা বেগম স্বামীর নাম: আব্দুর রেজ্জাক মন্ডল বাড়ির নং : n0160 বয়স : 38 লিঙ্গ : মহিলা	WSU1357383	E 15 নাম : সেখ মাছিলা বিবি স্বামীর নাম: সেখ কচন বাড়ির নং : n0161 বয়স : 82 লিঙ্গ : মহিলা	WSU2053833
16 নাম : সেখ মোকসুমা বিবি স্বামীর নাম: সেখ আব্দুলজব্বার বাড়ির নং : N0141 বয়স : 89 লিঙ্গ : মহিলা	WB/36/255/246276	17 নাম : সেখ আজিম পিতার নাম: সেখ কচন বাড়ির নং : N0161 বয়স : 49 লিঙ্গ : পুরুষ	FWC1494509	18 নাম : মিতা রায় স্বামীর নাম: সুকুমার রায় বাড়ির নং : n0100 বয়স : 37 লিঙ্গ : মহিলা	WSU1492099
19 নাম : রুপা রায় (বাগ্দী) স্বামীর নাম: প্রদীপ রায় বাড়ির নং : n0100 বয়স : 40 লিঙ্গ : মহিলা	WSU1336528	20 নাম : প্রদীপ রায় পিতার নাম: হেমচন্দ্র রায় বাড়ির নং : n0100 বয়স : 50 লিঙ্গ : পুরুষ	WB/36/255/246323	21 নাম : সিরাজুল মন্ডল পিতার নাম: রববানী মন্ডল বাড়ির নং : n0160 বয়স : 65 লিঙ্গ : পুরুষ	WB/36/255/246316
22 নাম : আব্দুর রেজ্জাক মণ্ডল পিতার নাম: রক্বানি মণ্ডল বাড়ির নং : n0160 বয়স : 53 লিঙ্গ : পুরুষ	FWC2150472	23 নাম : নূর জাহান বেগম স্বামীর নাম: রমজান মণ্ডল বাড়ির নং : n0160 বয়স : 38 লিঙ্গ : মহিলা	WSU1357391	24 নাম : দয়াল দাস পিতার নাম: ফটিক দাস বাড়ির নং : n0035 বয়স : 45 লিঙ্গ : পুরুষ	FWC1453547
25 নাম : অনিমা দাস স্বামীর নাম: দয়াল দাস বাড়ির নং : n0035 বয়স : 46 লিঙ্গ : মহিলা	FWC1453521	26 নাম : মনজুরা বেগম স্বামীর নাম: আব্দুল হোসেন সেখ বাড়ির নং : n0035 বয়স : 60 লিঙ্গ : মহিলা	FWC2462323	27 নাম : সেখ আজহার আলি সেখ পিতার নাম: সেখ আব্দুল গফফার সেখ বাড়ির নং : n0131 বয়স : 42 লিঙ্গ : পুরুষ	FWC1935329
28 নাম : সেখ সরিফ উদ্দিন পিতার নাম: সেখ নাসিরউদ্দিন বাড়ির নং : n0116 বয়স : 28 লিঙ্গ : পুরুষ	WSU1772540	29 নাম : সেখ আসির উদ্দিন পিতার নাম: সেখ নাসিরউদ্দিন বাড়ির নং : n0116 বয়স : 30 লিঙ্গ : পুরুষ	WSU1772557	30 নাম : জাহানারা বেগম স্বামীর নাম: রমজান আলি সেখ বাড়ির নং : n0140 বয়স : 38 লিঙ্গ : মহিলা	WSU1337039

বিধানসভা নির্বাচনক্ষেত্রের নং, নাম : 257-ইন্দাস
ভাগ নং, নাম : 1-উত্তরখণ্ড,উত্তরখন্ড, পোঃ-রোল

31	FWC2289742	ফটো উপলব্ধ	নাম : সেখ রোকিয়া খাতুন সেখ পিতার নাম: সেখ ওমর আলি সেখ বাড়ির নং : n0140 বয়স : 38 লিঙ্গ : মহিলা	32	FWC2289718	ফটো উপলব্ধ	নাম : গুলজার সেখ পিতার নাম: ওমর আলি সেখ বাড়ির নং : n0140 বয়স : 38 লিঙ্গ : পুরুষ	33	WSU1693068	ফটো উপলব্ধ	নাম : মীনা বেগম সেখ স্বামীর নাম: গুলজার সেখ বাড়ির নং : n0140 বয়স : 37 লিঙ্গ : মহিলা
34	WSU1357367	ফটো উপলব্ধ	নাম : সেখ আমির আলি সেখ পিতার নাম: সেখ ওমর আলি সেখ বাড়ির নং : n0140 বয়স : 34 লিঙ্গ : পুরুষ	35	FWC1493857	ফটো উপলব্ধ	নাম : সেখ সোনারজুদ্দিন পিতার নাম: সেখ কাজল মিত্রী বাড়ির নং : n0144 বয়স : 44 লিঙ্গ : পুরুষ	36	WSU1920305	ফটো উপলব্ধ	নাম : সেখ আসান আলি পিতার নাম: সেখ ময়নুদ্দিন বাড়ির নং : n0141 বয়স : 26 লিঙ্গ : পুরুষ
37	WSU1977859	ফটো উপলব্ধ	নাম : মমতাজ বেগম স্বামীর নাম: সেখ আমির আলি সেখ বাড়ির নং : এন0140 বয়স : 29 লিঙ্গ : মহিলা	# 38	WSU1977933	ফটো উপলব্ধ	নাম : মেহেরুল্লাহা খাতুন স্বামীর নাম: সেখ আজিম বাড়ির নং : এন0161 বয়স : 31 লিঙ্গ : মহিলা	39	WSU1978022	ফটো উপলব্ধ	নাম : রেহেনা বেগম স্বামীর নাম: হানিফ সেখ বাড়ির নং : এন0163 বয়স : 39 লিঙ্গ : মহিলা
40	WSU1978006	ফটো উপলব্ধ	নাম : সামসুদ্দিন সেখ পিতার নাম: সেখ হাসেম আলি বাড়ির নং : এন0131 বয়স : 25 লিঙ্গ : পুরুষ	41	WSU2125805	ফটো উপলব্ধ	নাম : সেখ মুসতাকিজ আলম পিতার নাম: সেখ আফজল আলি বাড়ির নং : N0159 বয়স : 24 লিঙ্গ : পুরুষ	42	WSU2125532	ফটো উপলব্ধ	নাম : অজিজুল মেশা খাতুন পিতার নাম: সেখ জাফর আলি বাড়ির নং : n0131 বয়স : 24 লিঙ্গ : মহিলা
43	WSU1977966	ফটো উপলব্ধ	নাম : বাবর আলি সেখ পিতার নাম: সেখ সাবর আলি বাড়ির নং : N001 বয়স : 43 লিঙ্গ : পুরুষ	44	FWC1453612	ফটো উপলব্ধ	নাম : সুশীল রায় পিতার নাম: বসন্ত রায় বাড়ির নং : n0087 বয়স : 50 লিঙ্গ : পুরুষ	45	FWC1453570	ফটো উপলব্ধ	নাম : আদুরী রায় স্বামীর নাম: সুশীল রায় বাড়ির নং : n0087 বয়স : 45 লিঙ্গ : মহিলা
46	WSU2125458	ফটো উপলব্ধ	নাম : সেখ ওমর আলি পিতার নাম: সেখ আব্দুল গফফার বাড়ির নং : n0140 বয়স : 72 লিঙ্গ : পুরুষ	47	FWC1935444	ফটো উপলব্ধ	নাম : হাসনারা বেগম স্বামীর নাম: সেখ সাবুদ বাড়ির নং : n0142 বয়স : 59 লিঙ্গ : মহিলা	48	WSU2053262	ফটো উপলব্ধ	নাম : সেখ জাফর আলি পিতার নাম: সেখ আব্দুল গফফার বাড়ির নং : n0131 বয়স : 53 লিঙ্গ : পুরুষ
49	WSU2053593	ফটো উপলব্ধ	নাম : সেখ আলকিম বেগম স্বামীর নাম: সেখ ওমর আলি বাড়ির নং : n0140 বয়স : 60 লিঙ্গ : মহিলা	50	WSU2053437	ফটো উপলব্ধ	নাম : গনেশ রায় পিতার নাম: নন্দ রায় বাড়ির নং : n0105 বয়স : 50 লিঙ্গ : পুরুষ	51	FWC1935311	ফটো উপলব্ধ	নাম : আলেয়া বেগম স্বামীর নাম: সেখ জাফর আলি বাড়ির নং : n0131 বয়স : 44 লিঙ্গ : মহিলা
E 52	FWC2350098	ফটো উপলব্ধ	নাম : লীলাবতী রায় স্বামীর নাম: হেমচন্দ্র রায় বাড়ির নং : n0100 বয়স : 80 লিঙ্গ : মহিলা	53	WSU2125441	ফটো উপলব্ধ	নাম : সেখ হানিফ পিতার নাম: সেখ তাসু বাড়ির নং : n0163 বয়স : 57 লিঙ্গ : পুরুষ	54	FWC1935337	ফটো উপলব্ধ	নাম : সামসুরা বেগম স্বামীর নাম: হাসেম আলী সেখ বাড়ির নং : n0131 বয়স : 43 লিঙ্গ : মহিলা
55	FWC2350049	ফটো উপলব্ধ	নাম : জাহানারা বেগম স্বামীর নাম: রজিব মন্ডল বাড়ির নং : n0160 বয়স : 48 লিঙ্গ : মহিলা	56	WSU2053775	ফটো উপলব্ধ	নাম : সেখ সওকত আলি পিতার নাম: সেখ আব্দুল গফফার বাড়ির নং : n0132 বয়স : 62 লিঙ্গ : পুরুষ	57	WSU2053718	ফটো উপলব্ধ	নাম : সেখ আজাদ আলি পিতার নাম: সেখ আফতাবুদ্দিন বাড়ির নং : n0159 বয়স : 49 লিঙ্গ : পুরুষ
58	FWC2289700	ফটো উপলব্ধ	নাম : সুকুমার রায় পিতার নাম: হেমচন্দ্র রায় বাড়ির নং : n0100 বয়স : 40 লিঙ্গ : পুরুষ	E 59	WB/36/255/246113	ফটো উপলব্ধ	নাম : সেখ সাবুদ পিতার নাম: সেখ আব্দুল মান্নান বাড়ির নং : n0142 বয়স : 58 লিঙ্গ : পুরুষ	60	WSU1597491	ফটো উপলব্ধ	নাম : সেখ জিশান আলি পিতার নাম: সেখ ময়নুদ্দিন বাড়ির নং : n0141 বয়স : 30 লিঙ্গ : পুরুষ

61	WSU2204766	নাম : কৃষ্ণ মোহন রায় পিতার নাম: সুশীল রায় বাড়ির নং : এন0087 বয়স : 26 লিঙ্গ : পুরুষ	ফটো উপলব্ধ	62	WSU2419166	নাম : সৌরভ রায় পিতার নাম: সুশীল রায় বাড়ির নং : এন0087 বয়স : 22 লিঙ্গ : পুরুষ	ফটো উপলব্ধ	63	WSU2419240	নাম : জয়া বাগ্দী স্বামীর নাম: কৃষ্ণ মোহন রায় বাড়ির নং : এন0087 বয়স : 22 লিঙ্গ : মহিলা	ফটো উপলব্ধ
64	WSU2445435	নাম : রানা রায় পিতার নাম: সুশীল রায় বাড়ির নং : এন0087 বয়স : 20 লিঙ্গ : পুরুষ	ফটো উপলব্ধ	65	WSU1597780	নাম : সেখ সিরাজউদ্দিন পিতার নাম: সেখ সাবুদ বাড়ির নং : n0142 বয়স : 30 লিঙ্গ : পুরুষ	ফটো উপলব্ধ	66	FWC2350031	নাম : রজব মণ্ডল মন্ডল পিতার নাম: রববানী মন্ডল বাড়ির নং : n0160 বয়স : 50 লিঙ্গ : পুরুষ	ফটো উপলব্ধ
67	WSU1336551	নাম : আলিয়া খাতুন (বেগম) স্বামীর নাম: সিরাজুল মণ্ডল বাড়ির নং : n0160 বয়স : 54 লিঙ্গ : মহিলা	ফটো উপলব্ধ	68	WSU2053692	নাম : সৈয়দ আসিক আলি পিতার নাম: সৈয়দ মহম্মদ ইউসুফ বাড়ির নং : n0153 বয়স : 61 লিঙ্গ : পুরুষ	ফটো উপলব্ধ	69	FWC2151108	নাম : মাতলুবা বেগম স্বামীর নাম: সৈয়দ আসিক আলি বাড়ির নং : n0153 বয়স : 50 লিঙ্গ : মহিলা	ফটো উপলব্ধ
70	WB/36/255/246143	নাম : সেখ কচন পিতার নাম: সেখ তাসু বাড়ির নং : N0161 বয়স : 79 লিঙ্গ : পুরুষ	ফটো উপলব্ধ	71	FWC1935345	নাম : রমজান আলি সেখ পিতার নাম: ওমর আলি সেখ বাড়ির নং : n0140 বয়স : 42 লিঙ্গ : পুরুষ	ফটো উপলব্ধ	72	FWC2406684	নাম : গিয়াসুদ্দিন সেখ পিতার নাম: কাজল সেখ বাড়ির নং : n0144 বয়স : 39 লিঙ্গ : পুরুষ	ফটো উপলব্ধ
73	WSU1357326	নাম : পারভীন বেগম স্বামীর নাম: সেখ সোনাউদ্দিন বাড়ির নং : n0144 বয়স : 37 লিঙ্গ : মহিলা	ফটো উপলব্ধ	74	WSU1830165	নাম : সেখ সিরাজুল পিতার নাম: সেখ কচন বাড়ির নং : n0161 বয়স : 29 লিঙ্গ : পুরুষ	ফটো উপলব্ধ	75	FWC1935410	নাম : সেখ কামরুন্নেসা বেগম সেখ স্বামীর নাম: সেখ আফজাল আলি সেখ বাড়ির নং : n0159 বয়স : 42 লিঙ্গ : মহিলা	ফটো উপলব্ধ
76	WSU2053676	নাম : সামসুননিহার বেগম স্বামীর নাম: সৈয়দ মহম্মদ ইউসুফ বাড়ির নং : n0153 বয়স : 81 লিঙ্গ : মহিলা	ফটো উপলব্ধ	77	WSU1920396	নাম : হানুফা খাতুন পিতার নাম: সেখ সাবুদ বাড়ির নং : N0142 বয়স : 26 লিঙ্গ : মহিলা	ফটো উপলব্ধ	78	WSU1977867	নাম : রায়হান মন্ডল পিতার নাম: রজব মন্ডল বাড়ির নং : এন0160 বয়স : 25 লিঙ্গ : পুরুষ	ফটো উপলব্ধ
79	WSU2204378	নাম : রজত রায় পিতার নাম: প্রদীপ রায় বাড়ির নং : এন0100 বয়স : 24 লিঙ্গ : পুরুষ	ফটো উপলব্ধ	80	WSU2409704	নাম : জয়ন্ত বাগ্দী পিতার নাম: প্রদীপ রায় বাড়ির নং : এন0100 বয়স : 22 লিঙ্গ : পুরুষ	ফটো উপলব্ধ	81	WSU2204386	নাম : সালোপা খাতুন পিতার নাম: সেখ বাবলু বাড়ির নং : এন0143 বয়স : 23 লিঙ্গ : মহিলা	ফটো উপলব্ধ
82	WSU2204410	নাম : সন্তু দাস পিতার নাম: দয়াল দাস বাড়ির নং : এন0035 বয়স : 23 লিঙ্গ : পুরুষ	ফটো উপলব্ধ	83	WSU2204725	নাম : সেখ জসিম পিতার নাম: সেখ হানিফ বাড়ির নং : এন0163 বয়স : 23 লিঙ্গ : পুরুষ	ফটো উপলব্ধ	84	WSU2204709	নাম : পিন্টু দাস পিতার নাম: দয়াল দাস বাড়ির নং : এন0035 বয়স : 23 লিঙ্গ : পুরুষ	ফটো উপলব্ধ
85	WSU2124998	নাম : সৈয়দ এসরার আলি পিতার নাম: সৈয়দ মেসের আলি বাড়ির নং : n0158 বয়স : 65 লিঙ্গ : পুরুষ	ফটো উপলব্ধ	86	WSU1336973	নাম : সেখ আহম্মদ আলি পিতার নাম: সেখ আফজাল উদ্দিন বাড়ির নং : n0159 বয়স : 35 লিঙ্গ : পুরুষ	ফটো উপলব্ধ	87	WSU2125094	নাম : সেখ কাজল মিত্র পিতার নাম: সেখ এরফান মিত্র বাড়ির নং : n0144 বয়স : 74 লিঙ্গ : পুরুষ	ফটো উপলব্ধ
88	FWC2151165	নাম : জৈবনারা বেগম স্বামীর নাম: সেখ আজাদ আলি বাড়ির নং : n0159 বয়স : 38 লিঙ্গ : মহিলা	ফটো উপলব্ধ	89	WSU1336866	নাম : রোজিনা বেগম স্বামীর নাম: সেখ গিয়াসউদ্দিন বাড়ির নং : n0144 বয়স : 38 লিঙ্গ : মহিলা	ফটো উপলব্ধ	90	WSU2053007	নাম : সেখ আফজাল আলি পিতার নাম: সেখ আফতাব আলি বাড়ির নং : n0159 বয়স : 57 লিঙ্গ : পুরুষ	ফটো উপলব্ধ

বিধানসভা নির্বাচনক্ষেত্রের নং, নাম : 257-ইন্দাস
ভাগ নং, নাম : 1-উত্তরখণ্ড,উত্তরখণ্ড, পোঃ-রোল

# 91 নাম : সেখ ময়নুদ্দিন পিতার নাম: সেখ আব্দুল জব্বার বাড়ির নং : n0141 বয়স : 62 লিঙ্গ : পুরুষ	WSU2258853 ফটো উপলব্ধ	92 নাম : সেখ মোনাজ্জুদ্দিন পিতার নাম: সেখ কাজল মিত্রী বাড়ির নং : n0144 বয়স : 47 লিঙ্গ : পুরুষ	FWC1450204 ফটো উপলব্ধ	93 নাম : জাহানারা বেগম স্বামীর নাম: সেখ মোনাজ্জুদ্দিন বাড়ির নং : n0144 বয়স : 43 লিঙ্গ : মহিলা	FWC2150670 ফটো উপলব্ধ
94 নাম : সেখ আসিক উদ্দিন পিতার নাম: সেখ নাসিরউদ্দিন বাড়ির নং : এন00421 বয়স : 24 লিঙ্গ : পুরুষ	WSU2264588 ফটো উপলব্ধ	95 নাম : সাদিয়া ইয়ামিন পিতার নাম: সেখ আশিক আলি বাড়ির নং : এন0153 বয়স : 22 লিঙ্গ : মহিলা	WSU2270890 ফটো উপলব্ধ	96 নাম : হানিফা খাতুন স্বামীর নাম: সেখ সরিফ উদ্দিন বাড়ির নং : এন0116 বয়স : 25 লিঙ্গ : মহিলা	YAJ1919091 ফটো উপলব্ধ
97 নাম : সেখ মহম্মদ আলি পিতার নাম: সেখ আজাদ আলি বাড়ির নং : এন0159 বয়স : 21 লিঙ্গ : পুরুষ	WSU2352235 ফটো উপলব্ধ	98 নাম : সেখ ইজহার আলম পিতার নাম: সেখ আফজল আলি বাড়ির নং : এন0159 বয়স : 20 লিঙ্গ : পুরুষ	WSU2414639 ফটো উপলব্ধ	99 নাম : তনজিলা বিবি স্বামীর নাম: সেখ কাজল মিত্রী বাড়ির নং : n0144 বয়স : 64 লিঙ্গ : মহিলা	WSU2125045 ফটো উপলব্ধ
100 নাম : সেখ রিয়াজউদ্দিন পিতার নাম: সেখ মোনাজ্জুদ্দিন বাড়ির নং : এন0032 বয়স : 21 লিঙ্গ : পুরুষ	WSU2383180 ফটো উপলব্ধ	101 নাম : সেখ আলাউদ্দিন পিতার নাম: সেখ আব্দুল জব্বার বাড়ির নং : n0141 বয়স : 55 লিঙ্গ : পুরুষ	WSU2053668 ফটো উপলব্ধ	102 নাম : সেখ আসিকুদ্দিন পিতার নাম: সেখ হাসেম আলি বাড়ির নং : এন0425 বয়স : 22 লিঙ্গ : পুরুষ	WSU2387041 ফটো উপলব্ধ
103 নাম : সেখ ইমতিয়াজ আলী পিতার নাম: সেখ জাফর আলী বাড়ির নং : গ্রাম-রোল বয়স : 21 লিঙ্গ : পুরুষ	WSU2448488 ফটো উপলব্ধ	104 নাম : মঙ্গলা রায় স্বামীর নাম: গনেশ রায় বাড়ির নং : n0105 বয়স : 39 লিঙ্গ : মহিলা	FWC2150555 ফটো উপলব্ধ	105 নাম : শবনম খাতুন পিতার নাম: সেখ আলাউদ্দিন বাড়ির নং : এন0141 বয়স : 23 লিঙ্গ : মহিলা	WSU2260065 ফটো উপলব্ধ
106 নাম : হীরন মাঝি পিতার নাম: বাদল মাঝি বাড়ির নং : n0081 বয়স : 65 লিঙ্গ : পুরুষ	WB/36/255/246122 ফটো উপলব্ধ	107 নাম : মালতী মাঝি স্বামীর নাম: হীরন মাঝি বাড়ির নং : n0081 বয়স : 59 লিঙ্গ : মহিলা	WB/36/255/246121 ফটো উপলব্ধ	108 নাম : সুভাষ চন্দ্র হাজারা পিতার নাম: শীতল চন্দ্র হাজারা বাড়ির নং : n0073 বয়স : 51 লিঙ্গ : পুরুষ	WB/36/255/246031 ফটো উপলব্ধ
109 নাম : পারুল হাজারা স্বামীর নাম: সুভাষ হাজারা বাড়ির নং : n0073 বয়স : 50 লিঙ্গ : মহিলা	WB/36/255/246131 ফটো উপলব্ধ	110 নাম : ভাদু বাগ্দী স্বামীর নাম: শম্ভু বাগ্দী বাড়ির নং : n0073 বয়স : 44 লিঙ্গ : মহিলা	WSU1597772 ফটো উপলব্ধ	111 নাম : শম্ভু বাগ্দী পিতার নাম: শীতল বাগ্দী বাড়ির নং : n0073 বয়স : 50 লিঙ্গ : পুরুষ	WB/36/255/246434 ফটো উপলব্ধ
112 নাম : প্রশান্ত হাজারা পিতার নাম: সুভাষ চন্দ্র হাজারা বাড়ির নং : N0073 বয়স : 25 লিঙ্গ : পুরুষ	WSU2125573 ফটো উপলব্ধ	113 নাম : বিশ্বনাথ বাগ্দী পিতার নাম: শম্ভু বাগ্দী বাড়ির নং : N0073 বয়স : 24 লিঙ্গ : পুরুষ	WSU2125706 ফটো উপলব্ধ	114 নাম : সুদীপ বাগ্দী পিতার নাম: শম্ভু বাগ্দী বাড়ির নং : রোল বয়স : 22 লিঙ্গ : পুরুষ	WSU2270924 ফটো উপলব্ধ
115 নাম : রানু খাঁ স্বামীর নাম: বিজয় খাঁ বাড়ির নং : এন0063 বয়স : 27 লিঙ্গ : মহিলা	WSU1977842 ফটো উপলব্ধ	116 নাম : বিজয় খাঁ পিতার নাম: পরেশ খাঁ বাড়ির নং : n0063 বয়স : 29 লিঙ্গ : পুরুষ	WSU1693118 ফটো উপলব্ধ	117 নাম : পদ্মা খাঁ স্বামীর নাম: পরেশ খাঁ বাড়ির নং : n0063 বয়স : 56 লিঙ্গ : মহিলা	WB/36/255/246038 ফটো উপলব্ধ
118 নাম : পরেশ খাঁ পিতার নাম: রঞ্জন খাঁ বাড়ির নং : n0063 বয়স : 58 লিঙ্গ : পুরুষ	WSU2053866 ফটো উপলব্ধ	119 নাম : নুরজাহান খাতুন পিতার নাম: নুরআলম সেখ বাড়ির নং : উত্তর খণ্ড বয়স : 27 লিঙ্গ : মহিলা	WSU1920909 ফটো উপলব্ধ	120 নাম : কনিজা বেগম স্বামীর নাম: সেখ হীরা বাড়ির নং : N0129 বয়স : 26 লিঙ্গ : মহিলা	WSU2125722 ফটো উপলব্ধ

121 নাম : রূপসোনা বেগম স্বামীর নাম: সেখ মানিক বাড়ির নং : এন0129 বয়স : 34 লিঙ্গ : মহিলা	WSU2204832 ফটো উপলব্ধ	122 নাম : সেখ মানিক পিতার নাম: স্ক খোন্সোবী বাড়ির নং : n0129 বয়স : 38 লিঙ্গ : পুরুষ	WSU1337088 ফটো উপলব্ধ	123 নাম : স্ক খোসনবি পিতার নাম: স্ক মোতি বাড়ির নং : n0129 বয়স : 65 লিঙ্গ : পুরুষ	WSU2052868 ফটো উপলব্ধ
124 নাম : রোহিলা বিবি সেখ স্বামীর নাম: খোসনবি সেখ বাড়ির নং : n0129 বয়স : 59 লিঙ্গ : মহিলা	WB/36/255/246193 ফটো উপলব্ধ	125 নাম : সেখ হীরা পিতার নাম: সেখ খোসনবী বাড়ির নং : n0129 বয়স : 35 লিঙ্গ : পুরুষ	WSU1336726 ফটো উপলব্ধ	126 নাম : পাপিয়া গুপ্ত স্বামীর নাম: সত্যজিৎ গুপ্ত বাড়ির নং : n0001 বয়স : 45 লিঙ্গ : মহিলা	FWC1494889 ফটো উপলব্ধ
127 নাম : বিশ্বজিৎ গুপ্ত পিতার নাম: পশুপতি গুপ্ত বাড়ির নং : n0001 বয়স : 65 লিঙ্গ : পুরুষ	WB/36/255/246013 ফটো উপলব্ধ	128 নাম : বেলারানী গুপ্ত স্বামীর নাম: পশুপতি গুপ্ত বাড়ির নং : n0001 বয়স : 85 লিঙ্গ : মহিলা	WB/36/255/246229 ফটো উপলব্ধ	129 নাম : সোমা গুপ্ত স্বামীর নাম: রনজিত গুপ্ত বাড়ির নং : n0001 বয়স : 52 লিঙ্গ : মহিলা	WSU1492206 ফটো উপলব্ধ
130 নাম : স্বাগত চক্রবর্তী পিতার নাম: বিশ্বজ্যোতি চক্রবর্তী বাড়ির নং : n0001 বয়স : 29 লিঙ্গ : পুরুষ	WSU1693043 ফটো উপলব্ধ	131 নাম : জ্যোৎস্না চক্রবর্তী স্বামীর নাম: বিশ্বজ্যোতি চক্রবর্তী বাড়ির নং : n0001 বয়স : 60 লিঙ্গ : মহিলা	WB/36/255/246230 ফটো উপলব্ধ	132 নাম : রনজিৎ গুপ্ত পিতার নাম: পশুপতি গুপ্ত বাড়ির নং : n0001 বয়স : 56 লিঙ্গ : পুরুষ	WB/36/255/246254 ফটো উপলব্ধ
133 নাম : সত্যজিৎ গুপ্ত পিতার নাম: পশুপতি গুপ্ত বাড়ির নং : n0001 বয়স : 61 লিঙ্গ : পুরুষ	WSU2204972 ফটো উপলব্ধ	134 নাম : শুভজিৎ গুপ্ত পিতার নাম: সত্যজিৎ গুপ্ত বাড়ির নং : N0001 বয়স : 27 লিঙ্গ : পুরুষ	WSU1830157 ফটো উপলব্ধ	135 নাম : নয়নতারা খাতুন স্বামীর নাম: আব্দুল সেখ বাড়ির নং : এন0001 বয়স : 21 লিঙ্গ : মহিলা	WSU2431054 ফটো উপলব্ধ
136 নাম : লক্ষ্মীনারায়ণ দাস পিতার নাম: লালু দাস বাড়ির নং : এন0053 বয়স : 22 লিঙ্গ : পুরুষ	WSU2352334 ফটো উপলব্ধ	137 নাম : সন্দীপ দাস পিতার নাম: সঞ্জয় দাস বাড়ির নং : এন0000 বয়স : 21 লিঙ্গ : পুরুষ	WSU2352292 ফটো উপলব্ধ	138 নাম : জবা দাস স্বামীর নাম: ভবেন দাস বাড়ির নং : এন0029 বয়স : 27 লিঙ্গ : মহিলা	WSU2204451 ফটো উপলব্ধ
139 নাম : লালু দাস পিতার নাম: মটর দাস বাড়ির নং : n0033 বয়স : 47 লিঙ্গ : পুরুষ	WSU2183986 ফটো উপলব্ধ	140 নাম : মিলন দাস পিতার নাম: ফটিক দাস বাড়ির নং : n0029 বয়স : 58 লিঙ্গ : পুরুষ	WSU2204931 ফটো উপলব্ধ	141 নাম : উজ্জল দাস পিতার নাম: প্রভাত দাস বাড়ির নং : এন005 বয়স : 26 লিঙ্গ : পুরুষ	WSU2204394 ফটো উপলব্ধ
142 নাম : বিদ্যুৎ দাস পিতার নাম: প্রভাত দাস বাড়ির নং : এন0041 বয়স : 25 লিঙ্গ : পুরুষ	WSU2204816 ফটো উপলব্ধ	143 নাম : সন্তোষী বাপ্দী স্বামীর নাম: বাবলু বাপ্দী বাড়ির নং : এন0049 বয়স : 23 লিঙ্গ : মহিলা	WSU2204790 ফটো উপলব্ধ	144 নাম : লক্ষ্মী দাস স্বামীর নাম: সুজয় দাস বাড়ির নং : এন0045 বয়স : 24 লিঙ্গ : মহিলা	WSU2204618 ফটো উপলব্ধ
145 নাম : হারু দাস পিতার নাম: বলাই দাস বাড়ির নং : n0055 বয়স : 80 লিঙ্গ : পুরুষ	WSU2053221 ফটো উপলব্ধ	146 নাম : শুভরাজ দাস পিতার নাম: গণেশ দাস বাড়ির নং : এন0046 বয়স : 24 লিঙ্গ : পুরুষ	WSU2260115 ফটো উপলব্ধ	147 নাম : সঞ্জয় দাস পিতার নাম: সাধন দাস বাড়ির নং : n0030 বয়স : 50 লিঙ্গ : পুরুষ	FWC2289585 ফটো উপলব্ধ
148 নাম : মনিমালা দাস স্বামীর নাম: পূর্ণেন্দু দাস বাড়ির নং : এন0041 বয়স : 26 লিঙ্গ : মহিলা	WSU2260016 ফটো উপলব্ধ	149 নাম : সুদীপ চন্দ্র দাস পিতার নাম: খান্ত দাস বাড়ির নং : এন0032 বয়স : 24 লিঙ্গ : পুরুষ	WSU2260792 ফটো উপলব্ধ	150 নাম : ছবি দাস স্বামীর নাম: মিলন দাস বাড়ির নং : n0029 বয়স : 55 লিঙ্গ : মহিলা	WSU2204543 ফটো উপলব্ধ

151 নাম : কল্যাণী বাগদী স্বামীর নাম: মুক্ত বাগদী বাড়ির নং : n0059 বয়স : 67 লিঙ্গ : মহিলা	WSU2204519 ফটো উপলব্ধ	152 নাম : তিলক দাস স্বামীর নাম: স্বপন দাস বাড়ির নং : n0028 বয়স : 63 লিঙ্গ : মহিলা	WSU2204923 ফটো উপলব্ধ	153 নাম : বিশ্বজিৎ দাস পিতার নাম: নির্মল দাস বাড়ির নং : রোল বয়স : 26 লিঙ্গ : পুরুষ	WSU2260552 ফটো উপলব্ধ
154 নাম : লকু দাস পিতার নাম: শিবু দাস বাড়ির নং : n0060 বয়স : 66 লিঙ্গ : পুরুষ	WSU2204527 ফটো উপলব্ধ	155 নাম : দিনু দাস পিতার নাম: রমেন দাস বাড়ির নং : N0028 বয়স : 24 লিঙ্গ : পুরুষ	WSU2125672 ফটো উপলব্ধ	156 নাম : কেটু দাস পিতার নাম: সুকুমার দাস বাড়ির নং : N0040 বয়স : 33 লিঙ্গ : পুরুষ	WSU1920354 ফটো উপলব্ধ
157 নাম : রেখা দাস স্বামীর নাম: গৌরাজ দাস বাড়ির নং : n0054 বয়স : 29 লিঙ্গ : মহিলা	WSU1772292 ফটো উপলব্ধ	158 নাম : বর্ণা দাস স্বামীর নাম: ধীরেন দাস বাড়ির নং : n0028 বয়স : 28 লিঙ্গ : মহিলা	WSU1772375 ফটো উপলব্ধ	159 নাম : কুম্পা দাস স্বামীর নাম: সুভাষ দাস বাড়ির নং : N0054 বয়স : 29 লিঙ্গ : মহিলা	WSU1830181 ফটো উপলব্ধ
160 নাম : চন্দন দাস পিতার নাম: লালু দাস বাড়ির নং : এন0033 বয়স : 25 লিঙ্গ : পুরুষ	WSU2204634 ফটো উপলব্ধ	161 নাম : পিংকী দাস স্বামীর নাম: বচন কুমার দাস বাড়ির নং : n0054 বয়স : 28 লিঙ্গ : মহিলা	WSU1772474 ফটো উপলব্ধ	162 নাম : নরেন দাস পিতার নাম: মিলন দাস বাড়ির নং : n0029 বয়স : 35 লিঙ্গ : পুরুষ	WSU1414192 ফটো উপলব্ধ
163 নাম : ধীরেন দাস পিতার নাম: স্বপন দাস বাড়ির নং : n0028 বয়স : 35 লিঙ্গ : পুরুষ	WSU1336809 ফটো উপলব্ধ	164 নাম : প্রিয়া দাস স্বামীর নাম: হরেন চন্দ্র দাস বাড়ির নং : n0028 বয়স : 33 লিঙ্গ : মহিলা	WSU1597616 ফটো উপলব্ধ	165 নাম : হরেন চন্দ্র দাস পিতার নাম: স্বপন দাস বাড়ির নং : n0028 বয়স : 37 লিঙ্গ : পুরুষ	WSU0359620 ফটো উপলব্ধ
166 নাম : মনসা দাস স্বামীর নাম: রমেন দাস বাড়ির নং : n0028 বয়স : 45 লিঙ্গ : মহিলা	WSU1182740 ফটো উপলব্ধ	167 নাম : রমেন দাস পিতার নাম: স্বপন দাস বাড়ির নং : n0028 বয়স : 45 লিঙ্গ : পুরুষ	FWC1934694 ফটো উপলব্ধ	168 নাম : বাসন্তী সাঁতরা স্বামীর নাম: সুদেব সাঁতরা বাড়ির নং : n0048 বয়স : 35 লিঙ্গ : মহিলা	WSU1597699 ফটো উপলব্ধ
169 নাম : সুদেব সাঁতরা মায়ের নাম: অলোকা সাঁতরা বাড়ির নং : n0048 বয়স : 36 লিঙ্গ : পুরুষ	WSU1414382 ফটো উপলব্ধ	170 নাম : কুকুমণী সন্তা স্বামীর নাম: জয়দেব সন্তা বাড়ির নং : n0048 বয়স : 34 লিঙ্গ : মহিলা	WSU1414176 ফটো উপলব্ধ	171 নাম : জয়দেব সন্তা পিতার নাম: রতন সন্তা বাড়ির নং : n0048 বয়স : 37 লিঙ্গ : পুরুষ	WSU1414390 ফটো উপলব্ধ
172 নাম : সৌমিত্র সাঁতরা পিতার নাম: সুদেব সাঁতরা বাড়ির নং : এন0048 বয়স : 21 লিঙ্গ : পুরুষ	WSU2414613 ফটো উপলব্ধ	173 নাম : পবিত্র সাঁতরা পিতার নাম: সুদেব সাঁতরা বাড়ির নং : এন0048 বয়স : 20 লিঙ্গ : পুরুষ	WSU2431047 ফটো উপলব্ধ	174 নাম : নির্মল দাস পিতার নাম: ফটিক দাস বাড়ির নং : n0036 বয়স : 58 লিঙ্গ : পুরুষ	WB/36/255/246250 ফটো উপলব্ধ
175 নাম : চম্পা দাস স্বামীর নাম: কানাই দাস বাড়ির নং : N0050 বয়স : 31 লিঙ্গ : মহিলা	WSU1830256 ফটো উপলব্ধ	176 নাম : হিরি দাস স্বামীর নাম: নির্মল দাস বাড়ির নং : n0036 বয়স : 54 লিঙ্গ : মহিলা	WB/36/255/246072 ফটো উপলব্ধ	177 নাম : রীনা দাস স্বামীর নাম: অসিত বরন দাস বাড়ির নং : n0055 বয়স : 44 লিঙ্গ : মহিলা	FWC1934629 ফটো উপলব্ধ
178 নাম : দোলন দাস স্বামীর নাম: বিপ্লব দাস বাড়ির নং : n0055 বয়স : 38 লিঙ্গ : মহিলা	FWC2350239 ফটো উপলব্ধ	179 নাম : সুভাষ দাস মায়ের নাম: অঞ্জলি দাস বাড়ির নং : n0054 বয়স : 37 লিঙ্গ : পুরুষ	WSU1414325 ফটো উপলব্ধ	180 নাম : বাসন্তী বাগ্দী স্বামীর নাম: সোনাতন বাগ্দী বাড়ির নং : n0049 বয়স : 51 লিঙ্গ : মহিলা	WSU2125474 ফটো উপলব্ধ

181 নাম : পূর্ণিমা বাগ্দী স্বামীর নাম: সুশান্ত দাস বাড়ির নং : এন0056 বয়স : 26 লিঙ্গ : মহিলা	WSU2204469 ফটো উপলব্ধ	182 নাম : লক্ষ্মী বালা দাস স্বামীর নাম: হারু দাস বাড়ির নং : n0055 বয়স : 70 লিঙ্গ : মহিলা	WSU2053213 ফটো উপলব্ধ	183 নাম : লক্ষী দাস স্বামীর নাম: সখা দাস বাড়ির নং : n0058 বয়স : 55 লিঙ্গ : মহিলা	WB/36/255/246334 ফটো উপলব্ধ
184 নাম : পিরু দাস পিতার নাম: হারু দাস বাড়ির নং : n0055 বয়স : 50 লিঙ্গ : পুরুষ	WSU2053544 ফটো উপলব্ধ	185 নাম : অসিত বরণ দাস পিতার নাম: হারু দাস বাড়ির নং : n0055 বয়স : 47 লিঙ্গ : পুরুষ	FWC1494467 ফটো উপলব্ধ	186 নাম : বুল্লি রায়(দাস) স্বামীর নাম: কার্তিক দাস বাড়ির নং : n0060 বয়স : 34 লিঙ্গ : মহিলা	WSU1414226 ফটো উপলব্ধ
187 নাম : চন্দন দাস পিতার নাম: শঙ্কর দাস বাড়ির নং : n0061 বয়স : 38 লিঙ্গ : পুরুষ	FWC2289510 ফটো উপলব্ধ	188 নাম : তনু দাস স্বামীর নাম: চন্দন দাস বাড়ির নং : n0061 বয়স : 32 লিঙ্গ : মহিলা	WSU1414564 ফটো উপলব্ধ	189 নাম : খাঁদীবালা দাস স্বামীর নাম: শংকর দাস বাড়ির নং : n0061 বয়স : 63 লিঙ্গ : মহিলা	WB/36/255/246401 ফটো উপলব্ধ
190 নাম : দিব্যেন্দু দাস পিতার নাম: চন্দন দাস বাড়ির নং : এন0061 বয়স : 20 লিঙ্গ : পুরুষ	WSU2425627 ফটো উপলব্ধ	191 নাম : বাবলু বাগ্দী পিতার নাম: সোনাতন বাগ্দী বাড়ির নং : N0049 বয়স : 26 লিঙ্গ : পুরুষ	WSU2125615 ফটো উপলব্ধ	192 নাম : লক্ষ্মী বাগ্দী স্বামীর নাম: কার্তিক বাগ্দী বাড়ির নং : এন0043 বয়স : 27 লিঙ্গ : মহিলা	WSU1978071 ফটো উপলব্ধ
193 নাম : সুশান্ত দাস পিতার নাম: অজয় দাস বাড়ির নং : এন0056 বয়স : 27 লিঙ্গ : পুরুষ	WSU2042307 ফটো উপলব্ধ	194 নাম : দিপাঙ্কন দাস পিতার নাম: তারক নাথ দাস বাড়ির নং : এন0045 বয়স : 29 লিঙ্গ : পুরুষ	WSU1977891 ফটো উপলব্ধ	195 নাম : কবিতা দাস স্বামীর নাম: কেঠ দাস বাড়ির নং : N0040 বয়স : 29 লিঙ্গ : মহিলা	WSU1920362 ফটো উপলব্ধ
196 নাম : দীনেশ দাস পিতার নাম: হারাধন দাস বাড়ির নং : N0051 বয়স : 27 লিঙ্গ : পুরুষ	WSU1920271 ফটো উপলব্ধ	197 নাম : শান্তি দাস পিতার নাম: বাদল দাস বাড়ির নং : n0038 বয়স : 63 লিঙ্গ : পুরুষ	WB/36/255/246185 ফটো উপলব্ধ	198 নাম : মমতা দাস স্বামীর নাম: লাল্টু দাস বাড়ির নং : n0033 বয়স : 49 লিঙ্গ : মহিলা	WB/36/255/246443 ফটো উপলব্ধ
199 নাম : ভাগ্য দাস পিতার নাম: মটর দাস বাড়ির নং : n0032 বয়স : 43 লিঙ্গ : পুরুষ	FWC1934660 ফটো উপলব্ধ	200 নাম : শীতল বাগ্দী পিতার নাম: সাধন বাগ্দী বাড়ির নং : n0030 বয়স : 35 লিঙ্গ : পুরুষ	WSU1597525 ফটো উপলব্ধ	201 নাম : কালো বাগ্দী পিতার নাম: কার্তিক বাগ্দী বাড়ির নং : n0030 বয়স : 36 লিঙ্গ : পুরুষ	WSU1414374 ফটো উপলব্ধ
202 নাম : মিতা বাগ্দী স্বামীর নাম: শীতল বাগ্দী বাড়ির নং : n0030 বয়স : 38 লিঙ্গ : মহিলা	WSU1597764 ফটো উপলব্ধ	203 নাম : চাঁপা দাস স্বামীর নাম: সঞ্জয় দাস বাড়ির নং : n0030 বয়স : 40 লিঙ্গ : মহিলা	FWC2150308 ফটো উপলব্ধ	204 নাম : লতারাণী দাস স্বামীর নাম: উত্তম দাস বাড়ির নং : n0030 বয়স : 33 লিঙ্গ : মহিলা	WSU1597640 ফটো উপলব্ধ
205 নাম : উত্তম দাস পিতার নাম: সাধন দাস বাড়ির নং : n0030 বয়স : 43 লিঙ্গ : পুরুষ	FWC2150290 ফটো উপলব্ধ	206 নাম : গীতাবালা দাস স্বামীর নাম: সাধন দাস বাড়ির নং : n0030 বয়স : 61 লিঙ্গ : মহিলা	WB/36/255/246158 ফটো উপলব্ধ	207 নাম : আশা দাস স্বামীর নাম: উদয় দাস বাড়ির নং : n0062 বয়স : 33 লিঙ্গ : মহিলা	WSU1772417 ফটো উপলব্ধ
208 নাম : বুধো দাস(বাগ্দী) পিতার নাম: শান্তি দাস(বাগ্দী) বাড়ির নং : n0038 বয়স : 30 লিঙ্গ : পুরুষ	WSU1693019 ফটো উপলব্ধ	209 নাম : বন্দনা দাস স্বামীর নাম: শান্তি দাস বাড়ির নং : n0038 বয়স : 58 লিঙ্গ : মহিলা	WB/36/255/246073 ফটো উপলব্ধ	210 নাম : খাত্ত দাস পিতার নাম: বাদল দাস বাড়ির নং : n0039 বয়স : 53 লিঙ্গ : পুরুষ	WB/36/255/246253 ফটো উপলব্ধ

211	WB/36/255/246234	নাম : পূর্ণিমা দাস পিতার নাম: ধনঞ্জয় দাস বাড়ির নং : n0044 বয়স : 60 লিঙ্গ : মহিলা	ফটো উপলব্ধ	212	WSU1414358	নাম : কার্তিক বাপ্পী মায়ের নাম: পরীবালা দাস বাড়ির নং : n0043 বয়স : 37 লিঙ্গ : পুরুষ	ফটো উপলব্ধ	213	WB/36/255/246322	নাম : রবিবালা দাস স্বামীর নাম: বিশ্বনাথ দাস বাড়ির নং : n0043 বয়স : 58 লিঙ্গ : মহিলা	ফটো উপলব্ধ
214	FWC1451111	নাম : বিশ্বনাথ দাস পিতার নাম: ধনঞ্জয় দাস বাড়ির নং : n0043 বয়স : 62 লিঙ্গ : পুরুষ	ফটো উপলব্ধ	215	WSU1336585	নাম : চুমকী দাস (বাগ্দী) স্বামীর নাম: সুভাষ দাস বাড়ির নং : n0041 বয়স : 36 লিঙ্গ : মহিলা	ফটো উপলব্ধ	216	WSU1337005	নাম : সুভাষ দাস পিতার নাম: দেবেন্দ্র দাস বাড়ির নং : n0041 বয়স : 41 লিঙ্গ : পুরুষ	ফটো উপলব্ধ
217	FWC1454040	নাম : লক্ষী দাস স্বামীর নাম: প্রভাত দাস বাড়ির নং : n0041 বয়স : 51 লিঙ্গ : মহিলা	ফটো উপলব্ধ	218	WB/36/255/246437	নাম : প্রভাত দাস মায়ের নাম: দেবেন্দ্র দাস বাড়ির নং : n0041 বয়স : 47 লিঙ্গ : পুরুষ	ফটো উপলব্ধ	219	WSU1414416	নাম : পূর্ণেন্দু দাস মায়ের নাম: চায়না দাস বাড়ির নং : n0041 বয়স : 35 লিঙ্গ : পুরুষ	ফটো উপলব্ধ
220	WB/36/255/246162	নাম : চায়না দাস স্বামীর নাম: দেবেন্দ্র দাস বাড়ির নং : n0041 বয়স : 73 লিঙ্গ : মহিলা	ফটো উপলব্ধ	221	WSU2431070	নাম : অমৃতা দাস স্বামীর নাম: বিদ্যুৎ দাস বাড়ির নং : এন0041 বয়স : 20 লিঙ্গ : মহিলা	ফটো উপলব্ধ	222	WB/36/255/246349	নাম : মিনতী দাস স্বামীর নাম: সুকুমার দাস বাড়ির নং : n0040 বয়স : 55 লিঙ্গ : মহিলা	ফটো উপলব্ধ
223	WB/36/255/246433	নাম : শ্যামলী দাস স্বামীর নাম: খাস্ত দাস বাড়ির নং : n0039 বয়স : 49 লিঙ্গ : মহিলা	ফটো উপলব্ধ	224	WB/36/255/246398	নাম : পূর্ণিমা দাস স্বামীর নাম: হিরো দাস বাড়ির নং : n0047 বয়স : 60 লিঙ্গ : মহিলা	ফটো উপলব্ধ	225	WB/36/255/246321	নাম : প্রতিমা দাস স্বামীর নাম: তারকনাথ দাস বাড়ির নং : n0045 বয়স : 54 লিঙ্গ : মহিলা	ফটো উপলব্ধ
226	WSU1414184	নাম : দীপা দাস স্বামীর নাম: নরেন দাস বাড়ির নং : n0029 বয়স : 34 লিঙ্গ : মহিলা	ফটো উপলব্ধ	227	FWC2150316	নাম : বন্দনা দাস স্বামীর নাম: ভাগ্য দাস বাড়ির নং : n0032 বয়স : 43 লিঙ্গ : মহিলা	ফটো উপলব্ধ	228	WSU0359356	নাম : ভুলু দাস পিতার নাম: গাজন দাস বাড়ির নং : n0053 বয়স : 42 লিঙ্গ : পুরুষ	ফটো উপলব্ধ
229	WSU1357169	নাম : উত্তম দাস পিতার নাম: পিরু দাস বাড়ির নং : n0050 বয়স : 36 লিঙ্গ : পুরুষ	ফটো উপলব্ধ	230	WSU1597723	নাম : বুলি দাস স্বামীর নাম: মোহন দাস বাড়ির নং : n0050 বয়স : 34 লিঙ্গ : মহিলা	ফটো উপলব্ধ	231	FWC2289528	নাম : মোহন দাস পিতার নাম: পিরু দাস বাড়ির নং : n0050 বয়স : 39 লিঙ্গ : পুরুষ	ফটো উপলব্ধ
232	WSU1414424	নাম : সুমিত্রা খাঁ(দাস) স্বামীর নাম: ভুলু দাস বাড়ির নং : n0053 বয়স : 34 লিঙ্গ : মহিলা	ফটো উপলব্ধ	233	FWC2151090	নাম : বাবলু দাস পিতার নাম: গাজন দাস বাড়ির নং : n0053 বয়স : 39 লিঙ্গ : পুরুষ	ফটো উপলব্ধ	234	WB/36/255/246264	নাম : অঞ্জলী দাস স্বামীর নাম: স্বপন দাস বাড়ির নং : n0054 বয়স : 60 লিঙ্গ : মহিলা	ফটো উপলব্ধ
235	WSU0359786	নাম : বচন কুমার দাস পিতার নাম: স্বপন দাস বাড়ির নং : n0054 বয়স : 37 লিঙ্গ : পুরুষ	ফটো উপলব্ধ	236	WSU1597582	নাম : পৌরাজ দাস পিতার নাম: স্বপন দাস বাড়ির নং : n0054 বয়স : 31 লিঙ্গ : পুরুষ	ফটো উপলব্ধ	237	FWC2151082	নাম : বিপ্লব দাস পিতার নাম: হারু দাস বাড়ির নং : n0055 বয়স : 41 লিঙ্গ : পুরুষ	ফটো উপলব্ধ
238	WSU2414605	নাম : বিশ্বজিৎ দাস পিতার নাম: অসিত বরন দাস বাড়ির নং : এন0055 বয়স : 20 লিঙ্গ : পুরুষ	ফটো উপলব্ধ	239	WSU2053205	নাম : অজয় দাস পিতার নাম: ক্ষুদিরাম দাস বাড়ির নং : n0056 বয়স : 41 লিঙ্গ : পুরুষ	ফটো উপলব্ধ	240	WSU2053247	নাম : পূর্ণিমা দাস স্বামীর নাম: অজয় দাস বাড়ির নং : n0056 বয়স : 39 লিঙ্গ : মহিলা	ফটো উপলব্ধ

বিধানসভা নির্বাচনক্ষেত্রের নং, নাম : 257-ইন্দাস
ভাগ নং, নাম : 1-উত্তরখণ্ড,উত্তরখন্ড, পোঃ-রোল

241	WB/36/255/246333	ফটো উপলব্ধ	242	FWC2349983	ফটো উপলব্ধ	243	WSU1414218	ফটো উপলব্ধ
নাম : সখা দাস পিতার নাম: পিরু দাস বাড়ির নং : n0058 বয়স : 61 লিঙ্গ : পুরুষ			নাম : উমা দাস স্বামীর নাম: লকু দাস বাড়ির নং : n0060 বয়স : 71 লিঙ্গ : মহিলা			নাম : কার্তিক দাস মায়ের নাম: উমা দাস বাড়ির নং : n0060 বয়স : 37 লিঙ্গ : পুরুষ		
244	FWC2350247	ফটো উপলব্ধ	245	WSU1357177	ফটো উপলব্ধ	246	WB/36/255/246184	ফটো উপলব্ধ
নাম : লীলা দাস পিতার নাম: লকু দাস বাড়ির নং : n0060 বয়স : 38 লিঙ্গ : মহিলা			নাম : উদয় দাস মায়ের নাম: মমতা দাস বাড়ির নং : n0062 বয়স : 36 লিঙ্গ : পুরুষ			নাম : সোনা দাস পিতার নাম: মদন দাস বাড়ির নং : n0049 বয়স : 55 লিঙ্গ : পুরুষ		
247	WSU1357151	ফটো উপলব্ধ	248	WSU1414283	ফটো উপলব্ধ	249	WSU2409738	ফটো উপলব্ধ
নাম : কানাই দাস পিতার নাম: পিরু দাস বাড়ির নং : n0050 বয়স : 39 লিঙ্গ : পুরুষ			নাম : মামনি দাস স্বামীর নাম: উত্তম দাস বাড়ির নং : n0050 বয়স : 34 লিঙ্গ : মহিলা			নাম : রাহুল দাস পিতার নাম: কানাই দাস বাড়ির নং : এন0050 বয়স : 22 লিঙ্গ : পুরুষ		
250	WB/36/255/246314	ফটো উপলব্ধ	251	WB/36/255/246370	ফটো উপলব্ধ	252	WB/36/255/246371	ফটো উপলব্ধ
নাম : রুপীবালা দাস স্বামীর নাম: আনন্দ দাস বাড়ির নং : n0051 বয়স : 78 লিঙ্গ : মহিলা			নাম : হারাধন দাস পিতার নাম: আনন্দ দাস বাড়ির নং : n0051 বয়স : 52 লিঙ্গ : পুরুষ			নাম : পুতুল দাস স্বামীর নাম: হারাধন দাস বাড়ির নং : n0051 বয়স : 50 লিঙ্গ : মহিলা		
253	WSU2414597	ফটো উপলব্ধ	254	WSU2414589	ফটো উপলব্ধ	255	WB/36/255/246341	ফটো উপলব্ধ
নাম : শিল্পা দাস স্বামীর নাম: দীনেশ দাস বাড়ির নং : এন0051 বয়স : 23 লিঙ্গ : মহিলা			নাম : প্রসেনজিৎ দাস পিতার নাম: হারাধন দাস বাড়ির নং : এন0051 বয়স : 22 লিঙ্গ : পুরুষ			নাম : ফেলিবালা দাস স্বামীর নাম: গাজন দাস বাড়ির নং : n0053 বয়স : 65 লিঙ্গ : মহিলা		
256	FWC1934645	ফটো উপলব্ধ	257	FWC2150282	ফটো উপলব্ধ	258	WSU1414341	ফটো উপলব্ধ
নাম : লালু দাস পিতার নাম: গাজন দাস বাড়ির নং : n0053 বয়স : 44 লিঙ্গ : পুরুষ			নাম : আদর দাস স্বামীর নাম: লালু দাস বাড়ির নং : n0053 বয়স : 41 লিঙ্গ : মহিলা			নাম : সুজয় দাস পিতার নাম: তারকনাথ দাস বাড়ির নং : n0045 বয়স : 35 লিঙ্গ : পুরুষ		
259	WB/36/255/246445	ফটো উপলব্ধ	260	WB/36/255/246017	ফটো উপলব্ধ	261	WSU1597673	ফটো উপলব্ধ
নাম : অঞ্জনা দাস স্বামীর নাম: গণেশ দাস বাড়ির নং : n0046 বয়স : 57 লিঙ্গ : মহিলা			নাম : হিরো দাস পিতার নাম: বংকু দাস বাড়ির নং : n0047 বয়স : 66 লিঙ্গ : পুরুষ			নাম : তাপসী বাপ্তী স্বামীর নাম: হারাধন বাপ্তী বাড়ির নং : n0059 বয়স : 33 লিঙ্গ : মহিলা		
262	WB/36/255/246381	ফটো উপলব্ধ	263	WB/36/255/246018	ফটো উপলব্ধ	264	WSU1336825	ফটো উপলব্ধ
নাম : মমতা দাস স্বামীর নাম: আনন্দ দাস বাড়ির নং : N062 বয়স : 54 লিঙ্গ : মহিলা			নাম : মুক্ত দাস পিতার নাম: মুক্তচাঁদ দাস বাড়ির নং : n0059 বয়স : 75 লিঙ্গ : পুরুষ			নাম : হারাধন বাপ্তী পিতার নাম: মুক্ত বাপ্তী বাড়ির নং : n0059 বয়স : 36 লিঙ্গ : পুরুষ		
265	WSU1830231	ফটো উপলব্ধ	266	WSU2457224	ফটো উপলব্ধ	267	WSU1830249	ফটো উপলব্ধ
নাম : রুপা দাস স্বামীর নাম: বৃধো দাস বাড়ির নং : N0038 বয়স : 28 লিঙ্গ : মহিলা			নাম : আকাশ দাস পিতার নাম: শান্তি দাস বাড়ির নং : গ্রাম-উত্তরখন্ড বয়স : 26 লিঙ্গ : পুরুষ			নাম : আশীষ দাস পিতার নাম: বিশ্বনাথ দাস বাড়ির নং : N0043 বয়স : 27 লিঙ্গ : পুরুষ		
268	WSU1830215	ফটো উপলব্ধ	269	WSU1830272	ফটো উপলব্ধ	270	WB/36/255/246076	ফটো উপলব্ধ
নাম : ভবেন দাস পিতার নাম: মিলন দাস বাড়ির নং : N0029 বয়স : 27 লিঙ্গ : পুরুষ			নাম : দীপিকা বাপ্তী স্বামীর নাম: কালো বাপ্তী বাড়ির নং : N0030 বয়স : 28 লিঙ্গ : মহিলা			নাম : স্বপন দাস পিতার নাম: ফটিক দাস বাড়ির নং : n0028 বয়স : 68 লিঙ্গ : পুরুষ		

বিধানসভা নির্বাচনক্ষেত্রের নং, নাম : 257-ইন্দাস
ভাগ নং, নাম : 1-উত্তরখণ্ড,উত্তরখন্ড, পোঃ-রোল

271	WSU2053494	ফটো উপলব্ধ	নাম : রনজিৎ দে পিতার নাম: পঞ্চানন দে বাড়ির নং : n0003 বয়স : 60 লিঙ্গ : পুরুষ	272	FWC2350007	ফটো উপলব্ধ	নাম : পুতুল দে স্বামীর নাম: মাধব দে বাড়ির নং : n0003 বয়স : 50 লিঙ্গ : মহিলা	273	WSU1414473	ফটো উপলব্ধ	নাম : চিরঞ্জিত দে পিতার নাম: বিশ্বজিৎ দে বাড়ির নং : n0004 বয়স : 37 লিঙ্গ : পুরুষ
274	DXG1203314	ফটো উপলব্ধ	নাম : পারুল দে স্বামীর নাম: হারাধন দে বাড়ির নং : n0002 বয়স : 45 লিঙ্গ : মহিলা	275	FWC1934751	ফটো উপলব্ধ	নাম : পদ্মা রানী দে স্বামীর নাম: সুনিল কুমার দে বাড়ির নং : n0002 বয়স : 44 লিঙ্গ : মহিলা	276	WSU1772565	ফটো উপলব্ধ	নাম : সুরজিৎ দে পিতার নাম: রণজিৎ দে বাড়ির নং : n0003 বয়স : 28 লিঙ্গ : পুরুষ
277	WSU2053791	ফটো উপলব্ধ	নাম : সুনীল কুমার দে পিতার নাম: মেহেশ দে বাড়ির নং : n0002 বয়স : 58 লিঙ্গ : পুরুষ	278	WB/36/255/246045	ফটো উপলব্ধ	নাম : রীতা দে স্বামীর নাম: বিশ্বজিৎ দে বাড়ির নং : n0004 বয়স : 61 লিঙ্গ : মহিলা	279	WSU2444883	ফটো উপলব্ধ	নাম : প্রসেনজিৎ দে মায়ের নাম: রীতা দে বাড়ির নং : এন0004 বয়স : 41 লিঙ্গ : পুরুষ
280	WSU2053510	ফটো উপলব্ধ	নাম : টুম্পারানী দে স্বামীর নাম: রণজিৎ দে বাড়ির নং : n0003 বয়স : 45 লিঙ্গ : মহিলা	281	WB/36/255/246258	ফটো উপলব্ধ	নাম : যাদব দে পিতার নাম: পঞ্চানন দে বাড়ির নং : n0003 বয়স : 51 লিঙ্গ : পুরুষ	282	FWC2349991	ফটো উপলব্ধ	নাম : হারাধন দে পিতার নাম: মেহেশ দে বাড়ির নং : n0002 বয়স : 49 লিঙ্গ : পুরুষ
283	WSU1357185	ফটো উপলব্ধ	নাম : শেফালি দে স্বামীর নাম: যাদব দে বাড়ির নং : n0003 বয়স : 40 লিঙ্গ : মহিলা	284	WSU1921170	ফটো উপলব্ধ	নাম : রিম্পা কর পিতার নাম: অশোক কুমার কর বাড়ির নং : এন0003 বয়স : 26 লিঙ্গ : মহিলা	285	WSU2270908	ফটো উপলব্ধ	নাম : মালা বাগদী স্বামীর নাম: বিপল ধাড়া বাড়ির নং : এন0067 বয়স : 26 লিঙ্গ : মহিলা
286	WSU2270916	ফটো উপলব্ধ	নাম : দীপক ধাড়া পিতার নাম: শংকর ধাড়া বাড়ির নং : এন0071 বয়স : 23 লিঙ্গ : পুরুষ	287	WSU2352425	ফটো উপলব্ধ	নাম : বিজলী ধাড়া স্বামীর নাম: কালিপদ ধাড়া বাড়ির নং : এন0071 বয়স : 28 লিঙ্গ : মহিলা	288	WSU2352268	ফটো উপলব্ধ	নাম : সনকা বাগদী স্বামীর নাম: গোপাল ধাড়া বাড়ির নং : এন0253 বয়স : 25 লিঙ্গ : মহিলা
289	WSU2263135	ফটো উপলব্ধ	নাম : অর্চনা ধাড়া স্বামীর নাম: শ্যামাপদ ধাড়া বাড়ির নং : n0067 বয়স : 64 লিঙ্গ : মহিলা	290	WSU1830199	ফটো উপলব্ধ	নাম : কুশ ধাড়া পিতার নাম: মধু ধাড়া বাড়ির নং : N0065 বয়স : 27 লিঙ্গ : পুরুষ	291	WSU1492230	ফটো উপলব্ধ	নাম : জ্যোৎস্না ধাড়া পিতার নাম: রামপদ ধাড়া বাড়ির নং : n0069 বয়স : 35 লিঙ্গ : মহিলা
292	FWC2289551	ফটো উপলব্ধ	নাম : কৃষ্ণা ধাড়া স্বামীর নাম: শ্রীধর ধাড়া বাড়ির নং : n0068 বয়স : 39 লিঙ্গ : মহিলা	293	WB/36/255/246325	ফটো উপলব্ধ	নাম : শ্রীধর ধাড়া পিতার নাম: সুধীর ধাড়া বাড়ির নং : n0068 বয়স : 52 লিঙ্গ : পুরুষ	294	WSU1414481	ফটো উপলব্ধ	নাম : মিলন ধাড়া পিতার নাম: মধু ধাড়া বাড়ির নং : n0065 বয়স : 35 লিঙ্গ : পুরুষ
295	WSU2053452	ফটো উপলব্ধ	নাম : মঞ্জলা ধাড়া পিতার নাম: সুধীর ধাড়া বাড়ির নং : n0072 বয়স : 63 লিঙ্গ : পুরুষ	296	WSU1597574	ফটো উপলব্ধ	নাম : কালীপদ ধাড়া (বাগদী) পিতার নাম: মদন ধাড়া বাড়ির নং : n0071 বয়স : 30 লিঙ্গ : পুরুষ	297	WSU1597657	ফটো উপলব্ধ	নাম : বন্দনা ধাড়া স্বামীর নাম: শম্ভুনাথ ধাড়া বাড়ির নং : n0071 বয়স : 37 লিঙ্গ : মহিলা
298	FWC2150365	ফটো উপলব্ধ	নাম : শম্ভুনাথ ধাড়া পিতার নাম: মদন ধাড়া বাড়ির নং : n0071 বয়স : 40 লিঙ্গ : পুরুষ	299	WB/36/255/246088	ফটো উপলব্ধ	নাম : সন্ধ্যা ধাড়া স্বামীর নাম: মদন ধাড়া বাড়ির নং : n0071 বয়স : 63 লিঙ্গ : মহিলা	300	NRZ2012995	ফটো উপলব্ধ	নাম : প্রিয়াঙ্কা সরকার পিতার নাম: প্রদীপ সরকার বাড়ির নং : এন0020 বয়স : 25 লিঙ্গ : মহিলা

বিধানসভা নির্বাচনক্ষেত্রের নং, নাম : 257-ইন্দাস
ভাগ নং, নাম : 1-উত্তরখণ্ড,উত্তরখন্ড, পোঃ-রোল

301	WB/36/255/246183	নাম : ভারতী ধাড়া স্বামীর নাম: মধু ধাড়া বাড়ির নং : n0065 বয়স : 56 লিঙ্গ : মহিলা	ফটো উপলব্ধ	302	WSU1597731	নাম : ঝুমা ধাড়া স্বামীর নাম: রাজু ধাড়া বাড়ির নং : n0064 বয়স : 31 লিঙ্গ : মহিলা	ফটো উপলব্ধ	303	WB/36/255/246057	নাম : বাসন্তীবালা ধাড়া স্বামীর নাম: সুধা ধাড়া বাড়ির নং : n0064 বয়স : 64 লিঙ্গ : মহিলা	ফটো উপলব্ধ
304	WSU2104149	নাম : গোপাল ধাড়া পিতার নাম: মঙ্গলা ধাড়া বাড়ির নং : 253 বয়স : 27 লিঙ্গ : পুরুষ	ফটো উপলব্ধ	305	WSU1977875	নাম : কবিতা ধাড়া স্বামীর নাম: মিলন ধাড়া বাড়ির নং : এন0065 বয়স : 26 লিঙ্গ : মহিলা	ফটো উপলব্ধ	306	WSU1920297	নাম : চম্পা ধাড়া স্বামীর নাম: বিপু ধাড়া বাড়ির নং : N0064 বয়স : 31 লিঙ্গ : মহিলা	ফটো উপলব্ধ
307	WSU1772318	নাম : বিপু ধাড়া পিতার নাম: সুধা ধাড়া বাড়ির নং : n0064 বয়স : 31 লিঙ্গ : পুরুষ	ফটো উপলব্ধ	308	WSU1963628	নাম : পুতুল ধাড়া স্বামীর নাম: লব ধাড়া বাড়ির নং : N0065 বয়স : 26 লিঙ্গ : মহিলা	ফটো উপলব্ধ	309	WSU1913052	নাম : সুধা ধাড়া স্বামীর নাম: সঞ্জয় ধাড়া বাড়ির নং : N0065 বয়স : 29 লিঙ্গ : মহিলা	ফটো উপলব্ধ
310	WB/36/255/246245	নাম : সুধা ধাড়া পিতার নাম: লড়ে ধাড়া বাড়ির নং : n0064 বয়স : 71 লিঙ্গ : পুরুষ	ফটো উপলব্ধ	311	WB/36/255/246299	নাম : মধু ধাড়া পিতার নাম: লড়ে ধাড়া বাড়ির নং : n0065 বয়স : 68 লিঙ্গ : পুরুষ	ফটো উপলব্ধ	312	WSU1414507	নাম : সঞ্জয় ধাড়া পিতার নাম: মধু ধাড়া বাড়ির নং : n0065 বয়স : 37 লিঙ্গ : পুরুষ	ফটো উপলব্ধ
313	WB/36/255/246244	নাম : শ্যামাপদ ধাড়া পিতার নাম: সুধীর ধাড়া বাড়ির নং : n0067 বয়স : 71 লিঙ্গ : পুরুষ	ফটো উপলব্ধ	314	WSU1693159	নাম : বিপফল ধাড়া পিতার নাম: শ্যামাপদ ধাড়া বাড়ির নং : n0067 বয়স : 29 লিঙ্গ : পুরুষ	ফটো উপলব্ধ	315	WB/36/255/246148	নাম : জ্যোৎস্না ধাড়া স্বামীর নাম: শংকর ধাড়া বাড়ির নং : n0068 বয়স : 53 লিঙ্গ : মহিলা	ফটো উপলব্ধ
316	WB/36/255/246026	নাম : মালতী ধাড়া স্বামীর নাম: রামপদ ধাড়া বাড়ির নং : n0069 বয়স : 65 লিঙ্গ : মহিলা	ফটো উপলব্ধ	317	WSU1830223	নাম : লব ধাড়া পিতার নাম: মধু ধাড়া বাড়ির নং : N0065 বয়স : 27 লিঙ্গ : পুরুষ	ফটো উপলব্ধ	318	WSU1913045	নাম : শ্যামলী প্রামানিক স্বামীর নাম: ভাদু প্রামানিক বাড়ির নং : n0173 বয়স : 46 লিঙ্গ : মহিলা	ফটো উপলব্ধ
319	WSU2204402	নাম : শতাই প্রামানিক পিতার নাম: ভাদু প্রামানিক বাড়ির নং : এন0173 বয়স : 28 লিঙ্গ : পুরুষ	ফটো উপলব্ধ	320	WSU2204493	নাম : চন্দনা প্রামানিক মায়ের নাম: শ্যামলী প্রামানিক বাড়ির নং : এন0173 বয়স : 27 লিঙ্গ : মহিলা	ফটো উপলব্ধ	321	WSU2204444	নাম : বিজয় প্রামানিক পিতার নাম: ভাদু প্রামানিক বাড়ির নং : এন0173 বয়স : 34 লিঙ্গ : পুরুষ	ফটো উপলব্ধ
322	FWC2150373	নাম : কাকলী বসু স্বামীর নাম: আশীষ বসু বাড়ির নং : n0026 বয়স : 46 লিঙ্গ : মহিলা	ফটো উপলব্ধ	323	WSU2295467	নাম : আশীষ কুমার বোস পিতার নাম: সুভাষচন্দ্র বসু বাড়ির নং : n0026 বয়স : 53 লিঙ্গ : পুরুষ	ফটো উপলব্ধ	324	WSU2125433	নাম : অশোক কুমার বোস পিতার নাম: সুভাষচন্দ্র বসু বাড়ির নং : n0026 বয়স : 52 লিঙ্গ : পুরুষ	ফটো উপলব্ধ
325	WSU1337047	নাম : তপসী বোস স্বামীর নাম: অশোক বসু বাড়ির নং : n0026 বয়স : 43 লিঙ্গ : মহিলা	ফটো উপলব্ধ	326	WB/36/255/246145	নাম : সন্ধ্যারানী বসু স্বামীর নাম: সুভাষচন্দ্র বসু বাড়ির নং : n0026 বয়স : 75 লিঙ্গ : মহিলা	ফটো উপলব্ধ	327	WSU2418408	নাম : শুভজিত বোস পিতার নাম: অশোক কুমার বোস বাড়ির নং : এন0026 বয়স : 20 লিঙ্গ : পুরুষ	ফটো উপলব্ধ
328	WSU2418382	নাম : সৌমজিত বোস পিতার নাম: অশোক কুমার বোস বাড়ির নং : এন0026 বয়স : 20 লিঙ্গ : পুরুষ	ফটো উপলব্ধ	329	WSU2125607	নাম : ঝুমা বাগ্দী স্বামীর নাম: গণেশ বাগ্দী বাড়ির নং : N0070 বয়স : 28 লিঙ্গ : মহিলা	ফটো উপলব্ধ	330	WSU2042315	নাম : প্রশান্ত বাগ্দী পিতার নাম: ভাগ্য বাগ্দী বাড়ির নং : এন0057 বয়স : 26 লিঙ্গ : পুরুষ	ফটো উপলব্ধ

331	WSU1920388	নাম : সাজন মালিক পিতার নাম: ঝোরো মালিক বাড়ির নং : N0031 বয়স : 26 লিঙ্গ : পুরুষ	ফটো উপলব্ধ	332	WSU0361121	নাম : মনশা বাগ্দী পিতার নাম: সোনা বাগ্দী বাড়ির নং : n0090 বয়স : 39 লিঙ্গ : পুরুষ	ফটো উপলব্ধ	333	WSU1693100	নাম : বাপন বাগ্দী পিতার নাম: ভৈরব বাগ্দী বাড়ির নং : n0037 বয়স : 31 লিঙ্গ : পুরুষ	ফটো উপলব্ধ
334	WSU1772433	নাম : সারদামনি বাগ্দী স্বামীর নাম: অখিল বাগ্দী বাড়ির নং : n0114 বয়স : 29 লিঙ্গ : মহিলা	ফটো উপলব্ধ	335	WSU1414267	নাম : গনেশ বাগ্দী পিতার নাম: নন্দ বাগ্দী বাড়ির নং : n0070 বয়স : 33 লিঙ্গ : পুরুষ	ফটো উপলব্ধ	336	WSU1414168	নাম : পরেশ বাগ্দী পিতার নাম: নিরাপদ বাগ্দী বাড়ির নং : n0066 বয়স : 34 লিঙ্গ : পুরুষ	ফটো উপলব্ধ
337	WSU1597517	নাম : রিঙ্কু বাগ্দী স্বামীর নাম: খোকন বাগ্দী বাড়ির নং : n0099 বয়স : 34 লিঙ্গ : মহিলা	ফটো উপলব্ধ	338	WB/36/255/246380	নাম : ভৈরব বাগ্দী পিতার নাম: পিরু বাগ্দী বাড়ির নং : n0037 বয়স : 64 লিঙ্গ : পুরুষ	ফটো উপলব্ধ	339	WB/36/255/246382	নাম : বাসন্তী বাগ্দী স্বামীর নাম: ভৈরব বাগ্দী বাড়ির নং : n0037 বয়স : 60 লিঙ্গ : মহিলা	ফটো উপলব্ধ
340	WSU2053031	নাম : রুপা বাগ্দী পিতার নাম: কালিপদ বাগ্দী বাড়ির নং : n0103 বয়স : 77 লিঙ্গ : পুরুষ	ফটো উপলব্ধ	341	WSU0361048	নাম : পিন্টু বাগ্দী পিতার নাম: রুপা বাগ্দী বাড়ির নং : n0103 বয়স : 33 লিঙ্গ : পুরুষ	ফটো উপলব্ধ	342	WB/36/255/246051	নাম : অশোক বাগ্দী পিতার নাম: চরন বাগ্দী বাড়ির নং : n0114 বয়স : 63 লিঙ্গ : পুরুষ	ফটো উপলব্ধ
343	WSU1336536	নাম : সাথী রায় স্বামীর নাম: মলিন রায় বাড়ির নং : n0103 বয়স : 37 লিঙ্গ : মহিলা	ফটো উপলব্ধ	344	WSU1337070	নাম : ময়না বাগ্দী স্বামীর নাম: সুদীপ বাগ্দী বাড়ির নং : n0103 বয়স : 38 লিঙ্গ : মহিলা	ফটো উপলব্ধ	345	FWC2289692	নাম : সুদীপ বাগ্দী পিতার নাম: রুপা বাগ্দী বাড়ির নং : n0103 বয়স : 41 লিঙ্গ : পুরুষ	ফটো উপলব্ধ
346	WSU0361030	নাম : জয়দেব বাগ্দী পিতার নাম: রুপা বাগ্দী বাড়ির নং : n0103 বয়স : 40 লিঙ্গ : পুরুষ	ফটো উপলব্ধ	347	FWC2350072	নাম : আঙ্গুরা বাগ্দী স্বামীর নাম: রুপা বাগ্দী বাড়ির নং : n0103 বয়স : 71 লিঙ্গ : মহিলা	ফটো উপলব্ধ	348	WSU1336882	নাম : খোকন বাগ্দী পিতার নাম: পূর্ণ বাগ্দী বাড়ির নং : n0099 বয়স : 34 লিঙ্গ : পুরুষ	ফটো উপলব্ধ
349	WB/36/255/246223	নাম : চিত্তা রায় স্বামীর নাম: পূর্ণ রায় বাড়ির নং : n0099 বয়স : 57 লিঙ্গ : মহিলা	ফটো উপলব্ধ	350	WSU2053288	নাম : পূর্ণ বাগ্দী পিতার নাম: নেপাল বাগ্দী বাড়ির নং : n0099 বয়স : 63 লিঙ্গ : পুরুষ	ফটো উপলব্ধ	351	WSU1693167	নাম : ছোট বাগ্দী পিতার নাম: তরনী বাগ্দী বাড়ির নং : রোল উত্তরখন্ড বয়স : 31 লিঙ্গ : পুরুষ	ফটো উপলব্ধ
352	WSU1772359	নাম : তাপস বাগ্দী পিতার নাম: নিরাপদ বাগ্দী বাড়ির নং : n0066 বয়স : 28 লিঙ্গ : পুরুষ	ফটো উপলব্ধ	353	WSU1336833	নাম : ভোলা বাগ্দী পিতার নাম: তরনী বাগ্দী বাড়ির নং : রোল উত্তরখন্ড বয়স : 33 লিঙ্গ : পুরুষ	ফটো উপলব্ধ	354	WB/36/255/246354	নাম : আনু বাগ্দী পিতার নাম: কালীপদ বাগ্দী বাড়ির নং : n0090 বয়স : 54 লিঙ্গ : পুরুষ	ফটো উপলব্ধ
355	FWC2289577	নাম : অখিল বাগ্দী পিতার নাম: অশোক বাগ্দী বাড়ির নং : n0114 বয়স : 39 লিঙ্গ : পুরুষ	ফটো উপলব্ধ	356	WB/36/255/246147	নাম : মালতী বাগ্দী স্বামীর নাম: অশোক বাগ্দী বাড়ির নং : n0114 বয়স : 62 লিঙ্গ : মহিলা	ফটো উপলব্ধ	357	WB/36/255/246394	নাম : সারী বাগ্দী স্বামীর নাম: মঙ্গলা বাগ্দী বাড়ির নং : n0097 বয়স : 54 লিঙ্গ : মহিলা	ফটো উপলব্ধ
358	WB/36/255/246117	নাম : পারুল্লা বাগ্দী স্বামীর নাম: নন্দু বাগ্দী বাড়ির নং : n0112 বয়স : 75 লিঙ্গ : মহিলা	ফটো উপলব্ধ	359	FWC2151140	নাম : তারি বাগ্দী স্বামীর নাম: হারাধন বাগ্দী বাড়ির নং : n0112 বয়স : 41 লিঙ্গ : মহিলা	ফটো উপলব্ধ	360	WB/36/255/246449	নাম : হারাধন বাগ্দী পিতার নাম: নন্দু বাগ্দী বাড়ির নং : n0112 বয়স : 49 লিঙ্গ : পুরুষ	ফটো উপলব্ধ

বিধানসভা নির্বাচনক্ষেত্রের নং, নাম : 257-ইন্দাস
ভাগ নং, নাম : 1-উত্তরখণ্ড,উত্তরখন্ড, পোঃ-রোল

361 নাম : মাধবী বাগ্দী স্বামীর নাম: সোনা বাগ্দী বাড়ির নং : n0090 বয়স : 66 লিঙ্গ : মহিলা	WSU2052934 ফটো উপলব্ধ	362 নাম : সোনা বাগ্দী পিতার নাম: কালীপদ বাগ্দী বাড়ির নং : n0090 বয়স : 73 লিঙ্গ : পুরুষ	WSU2052918 ফটো উপলব্ধ	363 নাম : আরতী বাগ্দী স্বামীর নাম: মানিক বাগ্দী বাড়ির নং : n0057 বয়স : 73 লিঙ্গ : মহিলা	WB/36/255/246097 ফটো উপলব্ধ
364 নাম : মানিক বাগ্দী পিতার নাম: মুলচাঁদ বাগ্দী বাড়ির নং : n0057 বয়স : 81 লিঙ্গ : পুরুষ	WB/36/255/246100 ফটো উপলব্ধ	365 নাম : দীপালী বাগ্দী স্বামীর নাম: উৎপল বাগ্দী বাড়ির নং : n0034 বয়স : 30 লিঙ্গ : মহিলা	WSU1693142 ফটো উপলব্ধ	366 নাম : উৎপল বাগ্দী পিতার নাম: কার্তিক বাগ্দী বাড়ির নং : n0034 বয়স : 35 লিঙ্গ : পুরুষ	WSU1336619 ফটো উপলব্ধ
367 নাম : বিজয় বাগ্দী পিতার নাম: ফকির বাগ্দী বাড়ির নং : n0031 বয়স : 37 লিঙ্গ : পুরুষ	WSU1357375 ফটো উপলব্ধ	368 নাম : বাসন্তী বাগ্দী স্বামীর নাম: বিজয় বাগ্দী বাড়ির নং : n0031 বয়স : 34 লিঙ্গ : মহিলা	WSU1414432 ফটো উপলব্ধ	369 নাম : রীতা বাগ্দী স্বামীর নাম: বিজয় বাগ্দী বাড়ির নং : n0031 বয়স : 34 লিঙ্গ : মহিলা	WSU1414200 ফটো উপলব্ধ
370 নাম : কার্তিক বাগ্দী পিতার নাম: মটর বাগ্দী বাড়ির নং : n0034 বয়স : 62 লিঙ্গ : পুরুষ	WB/36/255/246256 ফটো উপলব্ধ	371 নাম : মঞ্জু বাগ্দী স্বামীর নাম: কার্তিক বাগ্দী বাড়ির নং : n0034 বয়স : 58 লিঙ্গ : মহিলা	WB/36/255/246160 ফটো উপলব্ধ	372 নাম : ভাগ্য বাগ্দী পিতার নাম: মানিক বাগ্দী বাড়ির নং : n0057 বয়স : 55 লিঙ্গ : পুরুষ	WB/36/255/246034 ফটো উপলব্ধ
373 নাম : চন্দনা বাগ্দী স্বামীর নাম: ভোগ্য বাগ্দী বাড়ির নং : n0057 বয়স : 49 লিঙ্গ : মহিলা	FWC2150381 ফটো উপলব্ধ	374 নাম : যোগ্য বাগ্দী পিতার নাম: মানিক বাগ্দী বাড়ির নং : n0057 বয়স : 40 লিঙ্গ : পুরুষ	FWC2151124 ফটো উপলব্ধ	375 নাম : বুল্টি বাগ্দী স্বামীর নাম: যোগ্য বাগ্দী বাড়ির নং : n0057 বয়স : 37 লিঙ্গ : মহিলা	FWC2289809 ফটো উপলব্ধ
376 নাম : তাপস বাগ্দী পিতার নাম: যোগ্য বাগ্দী বাড়ির নং : এন0057 বয়স : 21 লিঙ্গ : পুরুষ	WSU2414514 ফটো উপলব্ধ	377 নাম : নিরাপদ বাগ্দী পিতার নাম: পিরু বাগ্দী বাড়ির নং : n0066 বয়স : 55 লিঙ্গ : পুরুষ	WSU2053460 ফটো উপলব্ধ	378 নাম : লক্ষী বাগ্দী স্বামীর নাম: নিরাপদ বাগ্দী বাড়ির নং : n0066 বয়স : 50 লিঙ্গ : মহিলা	WSU2053445 ফটো উপলব্ধ
379 নাম : মনসা বাগ্দী পিতার নাম: নন্দ বাগ্দী বাড়ির নং : n0070 বয়স : 31 লিঙ্গ : পুরুষ	WSU1182732 ফটো উপলব্ধ	380 নাম : আদুরী বাগ্দী স্বামীর নাম: মনসা বাগ্দী বাড়ির নং : n0070 বয়স : 35 লিঙ্গ : মহিলা	WSU1414242 ফটো উপলব্ধ	381 নাম : মহাদেব বাগ্দী পিতার নাম: সোনা বাগ্দী বাড়ির নং : n0090 বয়স : 49 লিঙ্গ : পুরুষ	WSU2052926 ফটো উপলব্ধ
382 নাম : সবিতা বাগ্দী স্বামীর নাম: মহাদেব বাগ্দী বাড়ির নং : n0090 বয়স : 39 লিঙ্গ : মহিলা	FWC2289643 ফটো উপলব্ধ	383 নাম : মালা রায় স্বামীর নাম: মনসা রায় বাড়ির নং : এন0090 বয়স : 25 লিঙ্গ : মহিলা	WSU2204758 ফটো উপলব্ধ	384 নাম : বতুলা রানী বাগ্দী স্বামীর নাম: নন্দ বাগ্দী বাড়ির নং : n0070 বয়স : 59 লিঙ্গ : মহিলা	WSU2053767 ফটো উপলব্ধ
385 নাম : কার্তিক বাগ্দী পিতার নাম: মঙ্গলা বাগদি বাড়ির নং : N097 বয়স : 27 লিঙ্গ : পুরুষ	WSU1830173 ফটো উপলব্ধ	386 নাম : অনুরূপা চক্রবর্তী স্বামীর নাম: স্বাগত চক্রবর্তী বাড়ির নং : এন0001 বয়স : 27 লিঙ্গ : মহিলা	YYS1803774 ফটো উপলব্ধ	387 নাম : রঞ্জিতা বাগ্দী স্বামীর নাম: তরনী বাগ্দী বাড়ির নং : n0093 বয়স : 63 লিঙ্গ : মহিলা	WB/36/255/246126 ফটো উপলব্ধ
388 নাম : কালী বাগ্দী পিতার নাম: পূর্ন বাগ্দী বাড়ির নং : N0099 বয়স : 30 লিঙ্গ : মহিলা	WSU1920313 ফটো উপলব্ধ	389 নাম : জিত বাগ্দী পিতার নাম: মহাদেব বাগদী বাড়ির নং : এন0090 বয়স : 22 লিঙ্গ : পুরুষ	WSU2352318 ফটো উপলব্ধ	390 নাম : হারা বাগ্দী পিতার নাম: পিরু বাগ্দী বাড়ির নং : এন0066 বয়স : 55 লিঙ্গ : পুরুষ	WSU2330207 ফটো উপলব্ধ

বিধানসভা নির্বাচনক্ষেত্রের নং, নাম : 257-ইন্দাস
ভাগ নং, নাম : 1-উত্তরখণ্ড,উত্তরখন্ড, পোঃ-রোল

391	WSU2329258	নাম : মিঠুরানী খাতুন স্বামীর নাম: জারিফ মিন্দ্যা বাড়ির নং : এন0139 বয়স : 24 লিঙ্গ : মহিলা	ফটো উপলব্ধ	392	FWC1935477	নাম : মহিউদ্দিন সেখ পিতার নাম: ইদু সেখ বাড়ির নং : n0139 বয়স : 43 লিঙ্গ : পুরুষ	ফটো উপলব্ধ	393	WSU0362038	নাম : সেখ নুরউদ্দিন পিতার নাম: সেখ ইদু বাড়ির নং : n0139 বয়স : 40 লিঙ্গ : পুরুষ	ফটো উপলব্ধ
394	WSU1597749	নাম : আসমিনা বেগম স্বামীর নাম: সেখ নুরউদ্দিন বাড়ির নং : n0139 বয়স : 32 লিঙ্গ : মহিলা	ফটো উপলব্ধ	395	WSU1830140	নাম : জারিফ মিন্দ্যা পিতার নাম: আক্তার মিন্দ্যা বাড়ির নং : N0139 বয়স : 27 লিঙ্গ : পুরুষ	ফটো উপলব্ধ	396	WB/36/255/246405	নাম : কুরবান সেখ পিতার নাম: ইদু সেখ বাড়ির নং : n0139 বয়স : 55 লিঙ্গ : পুরুষ	ফটো উপলব্ধ
397	WSU2053742	নাম : লুৎফরহুসেইন স্বামীর নাম: সেখ ইদু বাড়ির নং : n0139 বয়স : 77 লিঙ্গ : মহিলা	ফটো উপলব্ধ	398	WSU1336510	নাম : হুসনিহারা বেগম স্বামীর নাম: কুরবান সেখ বাড়ির নং : n0139 বয়স : 42 লিঙ্গ : মহিলা	ফটো উপলব্ধ	399	WSU1357318	নাম : রুপসোনা বেগম স্বামীর নাম: মহিউদ্দিন সেখ বাড়ির নং : n0139 বয়স : 40 লিঙ্গ : মহিলা	ফটো উপলব্ধ
400	WSU2103927	নাম : রোজিনা বেগম স্বামীর নাম: নিয়ামত আলি মন্ডল বাড়ির নং : নং 124 বয়স : 27 লিঙ্গ : মহিলা	ফটো উপলব্ধ	401	WB/36/255/246228	নাম : শিখা বৈরাগী স্বামীর নাম: নিতাই বৈরাগী বাড়ির নং : n0005 বয়স : 58 লিঙ্গ : মহিলা	ফটো উপলব্ধ	402	WSU1918556	নাম : উজ্জ্বল অধিকারী পিতার নাম: মিলন অধিকারী বাড়ির নং : এন0006 বয়স : 26 লিঙ্গ : পুরুষ	ফটো উপলব্ধ
403	WSU2204774	নাম : অনুরাধা বোস সরকার স্বামীর নাম: বিদেশ বসু বাড়ির নং : এন0027 বয়স : 27 লিঙ্গ : মহিলা	ফটো উপলব্ধ	404	WB/36/255/246077	নাম : দেবীপ্রসাদ বোস পিতার নাম: জিতেন্দ্র বোস বাড়ির নং : n0027 বয়স : 62 লিঙ্গ : পুরুষ	ফটো উপলব্ধ	405	WB/36/255/246302	নাম : সুচনা বসু স্বামীর নাম: শ্যামাপ্রসাদ বসু বাড়ির নং : n0027 বয়স : 61 লিঙ্গ : মহিলা	ফটো উপলব্ধ
406	FWC2289569	নাম : বিদেশ বসু পিতার নাম: শ্যামাপ্রসাদ বসু বাড়ির নং : n0027 বয়স : 42 লিঙ্গ : পুরুষ	ফটো উপলব্ধ	407	WSU1597590	নাম : পার্থপ্রতিম বোস পিতার নাম: দেবীপ্রসাদ বোস বাড়ির নং : এন0027 বয়স : 30 লিঙ্গ : পুরুষ	ফটো উপলব্ধ	408	WSU1662055	নাম : চিরঞ্জিৎ বাপ্দী(মণ্ডল) পিতার নাম: হীরন মণ্ডল বাড়ির নং : n0125 বয়স : 33 লিঙ্গ : পুরুষ	ফটো উপলব্ধ
409	WB/36/255/246377	নাম : লক্ষ্মণ বাপ্দী পিতার নাম: সতকড়ি বাপ্দী বাড়ির নং : n0150 বয়স : 51 লিঙ্গ : পুরুষ	ফটো উপলব্ধ	410	FWC2289684	নাম : পূর্ণিমা বাপ্দী স্বামীর নাম: লক্ষ্মণ বাপ্দী বাড়ির নং : n0150 বয়স : 39 লিঙ্গ : মহিলা	ফটো উপলব্ধ	411	WSU1414150	নাম : ইনজামামুল মণ্ডল পিতার নাম: আতর আলি মণ্ডল বাড়ির নং : n0125 বয়স : 32 লিঙ্গ : পুরুষ	ফটো উপলব্ধ
412	WSU2103950	নাম : আকবর মন্ডল পিতার নাম: জহরলাল মন্ডল বাড়ির নং : সা-04/17, 22 বয়স : 26 লিঙ্গ : পুরুষ	ফটো উপলব্ধ	413	WSU2125540	নাম : হালিমা খাতুন স্বামীর নাম: রফিকুল মন্ডল বাড়ির নং : N0150 বয়স : 36 লিঙ্গ : মহিলা	ফটো উপলব্ধ	414	WSU1336700	নাম : সাহাজাহান মণ্ডল পিতার নাম: মুক্তার মণ্ডল বাড়ির নং : n0138 বয়স : 38 লিঙ্গ : পুরুষ	ফটো উপলব্ধ
415	FWC1934827	নাম : নিজাম মণ্ডল পিতার নাম: জহরলাল মন্ডল বাড়ির নং : n0137 বয়স : 44 লিঙ্গ : পুরুষ	ফটো উপলব্ধ	416	WSU2104354	নাম : জাহাঙ্গীর বিবি স্বামীর নাম: মুক্তার মন্ডল বাড়ির নং : n0138 বয়স : 65 লিঙ্গ : মহিলা	ফটো উপলব্ধ	417	FWC1934892	নাম : বোরজাহান মন্ডল পিতার নাম: মুক্তার মন্ডল বাড়ির নং : n0138 বয়স : 43 লিঙ্গ : পুরুষ	ফটো উপলব্ধ
418	WSU2086809	নাম : মুক্তার মন্ডল পিতার নাম: তকাই মন্ডল বাড়ির নং : n0138 বয়স : 65 লিঙ্গ : পুরুষ	ফটো উপলব্ধ	419	WSU1414465	নাম : পারভিন সুলতানা স্বামীর নাম: বোরজাহান মণ্ডল বাড়ির নং : n0138 বয়স : 33 লিঙ্গ : মহিলা	ফটো উপলব্ধ	420	WSU2125557	নাম : সিমরান মন্ডল পিতার নাম: মজমাল মন্ডল বাড়ির নং : N0124 বয়স : 24 লিঙ্গ : মহিলা	ফটো উপলব্ধ

421	WSU2125581	নাম : সাজন বাগ্দী পিতার নাম: লক্ষণ বাগ্দী বাড়ির নং : N0150 বয়স : 24 লিঙ্গ : পুরুষ	ফটো উপলব্ধ	422	WSU2125821	নাম : নজরুল ইসলাম মন্ডল পিতার নাম: আক্তার আলি মন্ডল বাড়ির নং : N0125 বয়স : 27 লিঙ্গ : পুরুষ	ফটো উপলব্ধ	423	WSU1920339	নাম : মামনি বেগম স্বামীর নাম: সদরুল মণ্ডল বাড়ির নং : N0150 বয়স : 27 লিঙ্গ : মহিলা	ফটো উপলব্ধ
424	WB/36/255/246174	নাম : লুতফুল্লাহ বেগম মন্ডল স্বামীর নাম: হাসেম মন্ডল বাড়ির নং : n0133 বয়স : 61 লিঙ্গ : মহিলা	ফটো উপলব্ধ	425	FWC1934934	নাম : সুলতান মণ্ডল পিতার নাম: সোলেমান মণ্ডল বাড়ির নং : n0128 বয়স : 40 লিঙ্গ : পুরুষ	ফটো উপলব্ধ	426	WSU2052843	নাম : মাহিলা বিবি মন্ডল স্বামীর নাম: সোলেমান মন্ডল বাড়ির নং : n0128 বয়স : 65 লিঙ্গ : মহিলা	ফটো উপলব্ধ
427	WSU2125599	নাম : মালেকা হামিদা স্বামীর নাম: সুরমান মন্ডল বাড়ির নং : N0128 বয়স : 27 লিঙ্গ : মহিলা	ফটো উপলব্ধ	428	WSU1772334	নাম : হাসিবুল মন্ডল পিতার নাম: গোলাম আহিয়া মন্ডল বাড়ির নং : n0134 বয়স : 29 লিঙ্গ : পুরুষ	ফটো উপলব্ধ	429	FWC1934868	নাম : চঞ্চল মন্ডল পিতার নাম: জয়নাল মণ্ডল বাড়ির নং : n0136 বয়স : 43 লিঙ্গ : পুরুষ	ফটো উপলব্ধ
430	WSU1182724	নাম : রফিকুল মন্ডল পিতার নাম: নজরুল মন্ডল বাড়ির নং : n0150 বয়স : 35 লিঙ্গ : পুরুষ	ফটো উপলব্ধ	431	WSU2052884	নাম : জরিলা বেগম মন্ডল স্বামীর নাম: আয়েশ হক মন্ডল বাড়ির নং : n0148 বয়স : 66 লিঙ্গ : মহিলা	ফটো উপলব্ধ	432	FWC2406668	নাম : সদরুল মন্ডল পিতার নাম: নজরুল মন্ডল বাড়ির নং : n0150 বয়স : 37 লিঙ্গ : পুরুষ	ফটো উপলব্ধ
433	WSU2053106	নাম : সাহানার বেগম মন্ডল স্বামীর নাম: মাসেম মণ্ডল বাড়ির নং : n0135 বয়স : 50 লিঙ্গ : মহিলা	ফটো উপলব্ধ	434	FWC2150449	নাম : সামসুনিহার বেগম স্বামীর নাম: রহমান মণ্ডল বাড়ির নং : n0125 বয়স : 42 লিঙ্গ : মহিলা	ফটো উপলব্ধ	435	WSU1336643	নাম : ময়সোনারা বেগম স্বামীর নাম: চঞ্চল মণ্ডল বাড়ির নং : n0136 বয়স : 35 লিঙ্গ : মহিলা	ফটো উপলব্ধ
436	WSU0360313	নাম : সাহানা বেগম স্বামীর নাম: তজমাল মন্ডল বাড়ির নং : n0124 বয়স : 38 লিঙ্গ : মহিলা	ফটো উপলব্ধ	437	WSU1969138	নাম : নবীয়ানারা খাতুন পিতার নাম: জহুরুল হক মন্ডল বাড়ির নং : N0147 বয়স : 31 লিঙ্গ : মহিলা	ফটো উপলব্ধ	438	WSU2084440	নাম : তজমাল মন্ডল পিতার নাম: ইসলাম মন্ডল বাড়ির নং : n0124 বয়স : 47 লিঙ্গ : পুরুষ	ফটো উপলব্ধ
439	FWC2150407	নাম : জেসমিন মণ্ডল স্বামীর নাম: মজমাল মন্ডল বাড়ির নং : n0124 বয়স : 47 লিঙ্গ : মহিলা	ফটো উপলব্ধ	440	WSU2204428	নাম : পায়েল হক মন্ডল স্বামীর নাম: মজবুল হক মন্ডল বাড়ির নং : এন0149 বয়স : 25 লিঙ্গ : মহিলা	ফটো উপলব্ধ	441	FWC2151132	নাম : কেরামত মন্ডল পিতার নাম: সাহাম মন্ডল বাড়ির নং : n0126 বয়স : 41 লিঙ্গ : পুরুষ	ফটো উপলব্ধ
442	WB/36/255/246137	নাম : হাজেরাবিবি মন্ডল স্বামীর নাম: সওকত মন্ডল বাড়ির নং : n0138 বয়স : 72 লিঙ্গ : মহিলা	ফটো উপলব্ধ	443	WSU1182708	নাম : সুরিয়া বেগম স্বামীর নাম: নিজাম মন্ডল বাড়ির নং : n0137 বয়স : 39 লিঙ্গ : মহিলা	ফটো উপলব্ধ	444	WSU1336965	নাম : রফিকুল মণ্ডল পিতার নাম: জহুরুল মণ্ডল বাড়ির নং : n0137 বয়স : 35 লিঙ্গ : পুরুষ	ফটো উপলব্ধ
445	WSU0360255	নাম : মণিরুল মণ্ডল পিতার নাম: জহুরুল মণ্ডল বাড়ির নং : n0137 বয়স : 42 লিঙ্গ : পুরুষ	ফটো উপলব্ধ	446	WSU2052850	নাম : রুগ্না বিবি মন্ডল স্বামীর নাম: জহুরুল মন্ডল বাড়ির নং : n0137 বয়স : 49 লিঙ্গ : মহিলা	ফটো উপলব্ধ	447	WSU2052835	নাম : জহুরুল মন্ডল পিতার নাম: গরীব মন্ডল বাড়ির নং : n0137 বয়স : 70 লিঙ্গ : পুরুষ	ফটো উপলব্ধ
448	FWC2289791	নাম : ইমদাদুল মন্ডল পিতার নাম: হাসেম মন্ডল বাড়ির নং : n0133 বয়স : 41 লিঙ্গ : পুরুষ	ফটো উপলব্ধ	449	FWC2406692	নাম : সাইফুল মন্ডল পিতার নাম: হাসেম মন্ডল বাড়ির নং : n0133 বয়স : 38 লিঙ্গ : পুরুষ	ফটো উপলব্ধ	450	WB/36/255/246369	নাম : গোলামআহিয়া মন্ডল পিতার নাম: হাতেম মন্ডল বাড়ির নং : n0134 বয়স : 62 লিঙ্গ : পুরুষ	ফটো উপলব্ধ

বিধানসভা নির্বাচনক্ষেত্রের নং, নাম : 257-ইন্দাস
ভাগ নং, নাম : 1-উত্তরখণ্ড,উত্তরখন্ড, পোঃ-রোল

451	WB/36/255/246368	নাম : মোরসেদাবিবি মন্ডল স্বামীর নাম: গোলামআহিয়া মন্ডল বাড়ির নং : n0134 বয়স : 59 লিঙ্গ : মহিলা	ফটো উপলব্ধ	452	FWC2406676	নাম : গোলাম আহমাদ আজিম মন্ডল পিতার নাম: হাতেম মন্ডল বাড়ির নং : n0134 বয়স : 38 লিঙ্গ : পুরুষ	ফটো উপলব্ধ	453	WSU1357193	নাম : প্রশান্ত মন্ডল পিতার নাম: তরনী মন্ডল বাড়ির নং : n0134 বয়স : 39 লিঙ্গ : পুরুষ	ফটো উপলব্ধ
454	WSU1337062	নাম : রূপালী বেগম স্বামীর নাম: গোলাম আহঃ আজিম মন্ডল বাড়ির নং : n0134 বয়স : 38 লিঙ্গ : মহিলা	ফটো উপলব্ধ	455	WSU1336890	নাম : হাবিবুল হাসান মন্ডল পিতার নাম: গোলাম আহিয়া মন্ডল বাড়ির নং : n0134 বয়স : 36 লিঙ্গ : পুরুষ	ফটো উপলব্ধ	456	WSU1182757	নাম : মহঃ ফারুক হোসেন মন্ডল পিতার নাম: গোলাম আহিয়া মন্ডল বাড়ির নং : n0134 বয়স : 36 লিঙ্গ : পুরুষ	ফটো উপলব্ধ
457	WSU2053650	নাম : নজরুলহক মন্ডল পিতার নাম: রেজাউল হক মন্ডল বাড়ির নং : n0146 বয়স : 45 লিঙ্গ : পুরুষ	ফটো উপলব্ধ	458	FWC1934884	নাম : তানজিলা বেগম মন্ডল স্বামীর নাম: নজরুল হক মন্ডল বাড়ির নং : n0146 বয়স : 43 লিঙ্গ : মহিলা	ফটো উপলব্ধ	459	WB/36/255/246140	নাম : হামিলাখাতুন মন্ডল স্বামীর নাম: জহুরুলহক মন্ডল বাড়ির নং : n0147 বয়স : 65 লিঙ্গ : মহিলা	ফটো উপলব্ধ
460	WB/36/255/246358	নাম : নজরুল মন্ডল পিতার নাম: রববানী মন্ডল বাড়ির নং : n0150 বয়স : 63 লিঙ্গ : পুরুষ	ফটো উপলব্ধ	461	WSU1492214	নাম : নয়নতারা বেগম মন্ডল স্বামীর নাম: সুলতান মন্ডল বাড়ির নং : n0128 বয়স : 33 লিঙ্গ : মহিলা	ফটো উপলব্ধ	462	FWC1934983	নাম : রিজিয়া মন্ডল স্বামীর নাম: গোলাম মন্ডল বাড়ির নং : n0127 বয়স : 64 লিঙ্গ : মহিলা	ফটো উপলব্ধ
463	WSU1336601	নাম : আজফার মন্ডল পিতার নাম: গোলাম মন্ডল বাড়ির নং : n0127 বয়স : 38 লিঙ্গ : পুরুষ	ফটো উপলব্ধ	464	WSU2053700	নাম : হাসেম মন্ডল পিতার নাম: মোসলেম মন্ডল বাড়ির নং : n0133 বয়স : 66 লিঙ্গ : পুরুষ	ফটো উপলব্ধ	465	WB/36/255/246203	নাম : হামিদাবিবি মন্ডল স্বামীর নাম: সাল্লাম মন্ডল বাড়ির নং : n0126 বয়স : 63 লিঙ্গ : মহিলা	ফটো উপলব্ধ
466	WSU1337013	নাম : নিয়ামত আলি মন্ডল পিতার নাম: সাল্লাম মন্ডল বাড়ির নং : n0126 বয়স : 35 লিঙ্গ : পুরুষ	ফটো উপলব্ধ	467	WSU1336759	নাম : সবুজ মন্ডল পিতার নাম: ইসলাম মন্ডল বাড়ির নং : n0124 বয়স : 35 লিঙ্গ : পুরুষ	ফটো উপলব্ধ	468	FWC2350023	নাম : আতরআলি মন্ডল পিতার নাম: সোলেমান মন্ডল বাড়ির নং : n0125 বয়স : 67 লিঙ্গ : পুরুষ	ফটো উপলব্ধ
469	WSU1662063	নাম : ছোট্ট মাঝি পিতার নাম: হীরন মাঝি বাড়ির নং : n0125 বয়স : 31 লিঙ্গ : পুরুষ	ফটো উপলব্ধ	470	WSU1337054	নাম : আজিজুর রহমান মন্ডল পিতার নাম: হাতেম মন্ডল বাড়ির নং : n0134 বয়স : 35 লিঙ্গ : পুরুষ	ফটো উপলব্ধ	471	WSU1772508	নাম : ইসমাতারা বেগম মন্ডল স্বামীর নাম: মনিরুল মন্ডল বাড়ির নং : n0137 বয়স : 28 লিঙ্গ : মহিলা	ফটো উপলব্ধ
472	WSU1772516	নাম : সাইদুল মন্ডল পিতার নাম: মোসেম মন্ডল বাড়ির নং : n0135 বয়স : 31 লিঙ্গ : পুরুষ	ফটো উপলব্ধ	473	YAJ1188028	নাম : নাদিরা বেগম মন্ডল স্বামীর নাম: মহঃ ফারুক হোসেন মন্ডল বাড়ির নং : n0134 বয়স : 34 লিঙ্গ : মহিলা	ফটো উপলব্ধ	474	WSU1414549	নাম : ডলি মন্ডল স্বামীর নাম: সাহজাহান মন্ডল বাড়ির নং : n0124 বয়স : 40 লিঙ্গ : মহিলা	ফটো উপলব্ধ
475	FWC1934850	নাম : সাহজাহান মন্ডল পিতার নাম: ইসলাম মন্ডল বাড়ির নং : n0124 বয়স : 43 লিঙ্গ : পুরুষ	ফটো উপলব্ধ	476	WB/36/255/246204	নাম : রেমিশাবিবি মন্ডল স্বামীর নাম: ইসলাম মন্ডল বাড়ির নং : n0124 বয়স : 67 লিঙ্গ : মহিলা	ফটো উপলব্ধ	477	WSU1830207	নাম : মৌসুমী বাপ্দী স্বামীর নাম: ছোট্ট বাপ্দী বাড়ির নং : N0125 বয়স : 28 লিঙ্গ : মহিলা	ফটো উপলব্ধ
478	WB/36/255/246099	নাম : জহুরুলহক মন্ডল পিতার নাম: রেজাউলহক মন্ডল বাড়ির নং : n0147 বয়স : 66 লিঙ্গ : পুরুষ	ফটো উপলব্ধ	479	WB/36/255/246336	নাম : রবিয়ল মন্ডল পিতার নাম: রববানী মন্ডল বাড়ির নং : n0151 বয়স : 69 লিঙ্গ : পুরুষ	ফটো উপলব্ধ	480	WSU2204592	নাম : কিসমাতারা খাতুন মায়ের নাম: রিজিয়া মন্ডল বাড়ির নং : এন0127 বয়স : 34 লিঙ্গ : মহিলা	ফটো উপলব্ধ

481 নাম : সেখ আসমিনা স্বামীর নাম: আকরামুল মন্ডল বাড়ির নং : এন0125 বয়স : 23 লিঙ্গ : মহিলা	WSU2204485 ফটো উপলব্ধ	482 নাম : আরজিনা বেগম স্বামীর নাম: রহিম মন্ডল বাড়ির নং : এন0151 বয়স : 26 লিঙ্গ : মহিলা	WSU2204733 ফটো উপলব্ধ	483 নাম : মায়মুনা খাতুন পিতার নাম: রহমান মন্ডল বাড়ির নং : এন0125 বয়স : 23 লিঙ্গ : মহিলা	WSU2204436 ফটো উপলব্ধ
484 নাম : আজমীরা বেগম স্বামীর নাম: ইমামুল হক মন্ডল বাড়ির নং : n0146 বয়স : 47 লিঙ্গ : মহিলা	FWC1451285 ফটো উপলব্ধ	485 নাম : হাসনেহারা বেগম স্বামীর নাম: জয়নাল মন্ডল বাড়ির নং : n0138 বয়স : 68 লিঙ্গ : মহিলা	WSU2204535 ফটো উপলব্ধ	486 নাম : রহিম মন্ডল পিতার নাম: রহমান মন্ডল বাড়ির নং : n0151 বয়স : 35 লিঙ্গ : পুরুষ	WSU0360487 ফটো উপলব্ধ
487 নাম : কুলসুমা বেগম স্বামীর নাম: রহিম মন্ডল বাড়ির নং : n0151 বয়স : 63 লিঙ্গ : মহিলা	WSU2053122 ফটো উপলব্ধ	488 নাম : মজবুল হক মন্ডল পিতার নাম: নাসিরুল হক মন্ডল বাড়ির নং : N0149 বয়স : 34 লিঙ্গ : পুরুষ	WSU1336999 ফটো উপলব্ধ	489 নাম : আসপিয়ারা খাতুন স্বামীর নাম: হাসিবুল মন্ডল বাড়ির নং : N0133 বয়স : 30 লিঙ্গ : মহিলা	YY51592435 ফটো উপলব্ধ
490 নাম : আনারুল হক মন্ডল পিতার নাম: আয়েল হক মন্ডল বাড়ির নং : n0148 বয়স : 39 লিঙ্গ : পুরুষ	WSU0360347 ফটো উপলব্ধ	491 নাম : আয়েল হক মন্ডল পিতার নাম: রেজাউল হক মন্ডল বাড়ির নং : n0148 বয়স : 74 লিঙ্গ : পুরুষ	WSU2052876 ফটো উপলব্ধ	492 নাম : আজিজুল হক মন্ডল পিতার নাম: নাসিরুল হক মন্ডল বাড়ির নং : n0149 বয়স : 43 লিঙ্গ : পুরুষ	WSU1336981 ফটো উপলব্ধ
493 নাম : সোনালী খাতুন স্বামীর নাম: কেরামত মন্ডল বাড়ির নং : n0126 বয়স : 37 লিঙ্গ : মহিলা	WSU2260669 ফটো উপলব্ধ	494 নাম : রুপা মন্ডল স্বামীর নাম: সাহাজাহান মন্ডল বাড়ির নং : এন0138 বয়স : 31 লিঙ্গ : মহিলা	WSU2261329 ফটো উপলব্ধ	495 নাম : আকরামুল মন্ডল পিতার নাম: আতর আলি মন্ডল বাড়ির নং : n0125 বয়স : 28 লিঙ্গ : পুরুষ	WSU1772466 ফটো উপলব্ধ
496 নাম : জিন্নাত তারা খাতুন পিতার নাম: গোলাম মন্ডল বাড়ির নং : n0127 বয়স : 43 লিঙ্গ : মহিলা	WSU1772482 ফটো উপলব্ধ	497 নাম : ইসমাতারা খাতুন পিতার নাম: গোলাম মন্ডল বাড়ির নং : n0127 বয়স : 40 লিঙ্গ : মহিলা	WSU1772490 ফটো উপলব্ধ	498 নাম : নেহারা মন্ডল স্বামীর নাম: ইমদাদুল মন্ডল বাড়ির নং : n0133 বয়স : 35 লিঙ্গ : মহিলা	WSU1772367 ফটো উপলব্ধ
499 নাম : ইমামুল হক মন্ডল পিতার নাম: রেজাউল হক মন্ডল বাড়ির নং : n0146 বয়স : 60 লিঙ্গ : পুরুষ	WSU2053817 ফটো উপলব্ধ	500 নাম : আজিম মন্ডল পিতার নাম: গোলাম মন্ডল বাড়ির নং : n0127 বয়স : 48 লিঙ্গ : পুরুষ	WB/36/255/246218 ফটো উপলব্ধ	501 নাম : হাসিবুল মন্ডল পিতার নাম: হাসেম মন্ডল বাড়ির নং : n0133 বয়স : 38 লিঙ্গ : পুরুষ	FWC2406742 ফটো উপলব্ধ
502 নাম : মজমাল মন্ডল পিতার নাম: ইসলাম মন্ডল বাড়ির নং : n0124 বয়স : 53 লিঙ্গ : পুরুষ	WB/36/255/246044 ফটো উপলব্ধ	503 নাম : হাসনাহারা বেগম (মন্ডল) স্বামীর নাম: ইনজামুল মন্ডল বাড়ির নং : n0125 বয়স : 29 লিঙ্গ : মহিলা	WSU1597541 ফটো উপলব্ধ	504 নাম : মিনা খাতুন স্বামীর নাম: রফিকুল মন্ডল বাড়ির নং : এন0137 বয়স : 21 লিঙ্গ : মহিলা	WSU2352441 ফটো উপলব্ধ
505 নাম : সুরমান মন্ডল পিতার নাম: সোলেমান মন্ডল বাড়ির নং : রোল বয়স : 39 লিঙ্গ : পুরুষ	WSU1336767 ফটো উপলব্ধ	506 নাম : নাসিরুল হক মন্ডল পিতার নাম: রেজাউল হক মন্ডল বাড়ির নং : এন0149 বয়স : 71 লিঙ্গ : পুরুষ	WSU2053015 ফটো উপলব্ধ	507 নাম : সুরাতননিশা খাতুন পিতার নাম: নাসিরুল হক মন্ডল বাড়ির নং : এন0149 বয়স : 33 লিঙ্গ : মহিলা	WSU1597665 ফটো উপলব্ধ
508 নাম : মণিরুল হক মন্ডল পিতার নাম: নাসিরুল হক মন্ডল বাড়ির নং : এন0149 বয়স : 37 লিঙ্গ : পুরুষ	WSU0360420 ফটো উপলব্ধ	509 নাম : জিয়ারুল হক মন্ডল পিতার নাম: নাসিরুল হক মন্ডল বাড়ির নং : এন0149 বয়স : 42 লিঙ্গ : পুরুষ	FWC2150415 ফটো উপলব্ধ	510 নাম : জারিয়া বেগম মন্ডল স্বামীর নাম: নাসিরুল হক মন্ডল বাড়ির নং : এন0149 বয়স : 61 লিঙ্গ : মহিলা	FWC1451327 ফটো উপলব্ধ

বিধানসভা নির্বাচনক্ষেত্রের নং, নাম : 257-ইন্দাস
ভাগ নং, নাম : 1-উত্তরখণ্ড,উত্তরখন্ড, পোঃ-রোল

511	WSU2271021	ফটো উপলব্ধ	512	YAJ1776442	ফটো উপলব্ধ	513	WSU2267458	ফটো উপলব্ধ
নাম : জিন্নাতুননেসা খাতুন পিতার নাম: আয়েল হক মন্ডল বাড়ির নং : এন0148 বয়স : 33 লিঙ্গ : মহিলা			নাম : নূরনিহারা খাতুন স্বামীর নাম: সাইফুল মন্ডল বাড়ির নং : রোল বয়স : 28 লিঙ্গ : মহিলা			নাম : ইসমোতারা বেগম স্বামীর নাম: আজিজুল হক মন্ডল বাড়ির নং : এন0149 বয়স : 37 লিঙ্গ : মহিলা		
514	WSU1693092	ফটো উপলব্ধ	515	FWC1495183	ফটো উপলব্ধ	516	FWC1935022	ফটো উপলব্ধ
নাম : রাখী মহন্ত স্বামীর নাম: সঞ্জীব মহন্ত বাড়ির নং : n0007 বয়স : 35 লিঙ্গ : মহিলা			নাম : সঞ্জীব মহন্ত পিতার নাম: আনন্দ মহন্ত বাড়ির নং : n0007 বয়স : 48 লিঙ্গ : পুরুষ			নাম : অসীম মহন্ত পিতার নাম: আনন্দ মহন্ত বাড়ির নং : n0007 বয়স : 59 লিঙ্গ : পুরুষ		
517	FWC1493683	ফটো উপলব্ধ	518	WB/36/255/246084	ফটো উপলব্ধ	519	WB/36/255/246042	ফটো উপলব্ধ
নাম : মুক্তি মহন্ত স্বামীর নাম: অসীম মহন্ত বাড়ির নং : n0007 বয়স : 43 লিঙ্গ : মহিলা			নাম : দুর্গা মাঝি স্বামীর নাম: বংশী মাঝি বাড়ির নং : n0082 বয়স : 65 লিঙ্গ : মহিলা			নাম : শ্রীমন্ত মাঝি পিতার নাম: বংশী মাঝি বাড়ির নং : n0082 বয়স : 52 লিঙ্গ : পুরুষ		
520	WSU1693134	ফটো উপলব্ধ	521	FWC1454107	ফটো উপলব্ধ	522	FWC2150480	ফটো উপলব্ধ
নাম : সুমিত্রা মন্ডল স্বামীর নাম: শ্রীকান্ত মন্ডল বাড়ির নং : n0083 বয়স : 34 লিঙ্গ : মহিলা			নাম : মমতা মাঝি স্বামীর নাম: শ্রীমন্ত মাঝি বাড়ির নং : n0082 বয়স : 48 লিঙ্গ : মহিলা			নাম : সন্ধ্যা মাঝি স্বামীর নাম: তরনী মাঝি বাড়ির নং : n0083 বয়স : 66 লিঙ্গ : মহিলা		
523	FWC2350262	ফটো উপলব্ধ	524	WSU2053429	ফটো উপলব্ধ	525	WSU1920347	ফটো উপলব্ধ
নাম : শ্রীকান্ত মাঝি পিতার নাম: তরনী মন্ডল বাড়ির নং : n0083 বয়স : 38 লিঙ্গ : পুরুষ			নাম : রেমন্ত মাঝি পিতার নাম: তরনী মাঝি বাড়ির নং : n0083 বয়স : 50 লিঙ্গ : পুরুষ			নাম : ধর্মেন্দ্র মাঝি পিতার নাম: শ্রীমন্ত মাঝি বাড়ির নং : N0082 বয়স : 27 লিঙ্গ : পুরুষ		
526	WSU1969120	ফটো উপলব্ধ	527	FWC1494566	ফটো উপলব্ধ	528	WSU2352409	ফটো উপলব্ধ
নাম : পার্থ মাঝি পিতার নাম: রেমন্ত মাঝি বাড়ির নং : N0083 বয়স : 26 লিঙ্গ : পুরুষ			নাম : আদুরী মাঝি স্বামীর নাম: রেমন্ত মাঝি বাড়ির নং : n0083 বয়স : 48 লিঙ্গ : মহিলা			নাম : রুপা মাঝী স্বামীর নাম: ধর্মেন্দ্র মাঝী বাড়ির নং : এন0082 বয়স : 25 লিঙ্গ : মহিলা		
529	WSU2270932	ফটো উপলব্ধ	530	WSU2204501	ফটো উপলব্ধ	531	WSU2024925	ফটো উপলব্ধ
নাম : সুখেন্দ্র মাঝি পিতার নাম: শ্রীমন্ত মাঝি বাড়ির নং : এন0082 বয়স : 23 লিঙ্গ : পুরুষ			নাম : শশাঙ্কশেখর মিত্র পিতার নাম: মুরারী মোহন মিত্র বাড়ির নং : n0020 বয়স : 67 লিঙ্গ : পুরুষ			নাম : অর্পিতা ঘোষ (মিত্র) স্বামীর নাম: সুমিত মিত্র বাড়ির নং : এন0021 বয়স : 25 লিঙ্গ : মহিলা		
532	WSU2125011	ফটো উপলব্ধ	533	WSU2204360	ফটো উপলব্ধ	534	WSU1977917	ফটো উপলব্ধ
নাম : পূর্ণিমা মিত্র স্বামীর নাম: শশাঙ্ক শেখর মিত্র বাড়ির নং : n0020 বয়স : 55 লিঙ্গ : মহিলা			নাম : ইন্দ্রনীল মিত্র পিতার নাম: সমরেন্দ্র মিত্র বাড়ির নং : এন0018 বয়স : 24 লিঙ্গ : পুরুষ			নাম : সিদ্ধার্থ মিত্র পিতার নাম: অমরেন্দ্র মিত্র বাড়ির নং : এন0018 বয়স : 26 লিঙ্গ : পুরুষ		
535	WSU1977909	ফটো উপলব্ধ	536	WSU1977925	ফটো উপলব্ধ	537	WSU2125516	ফটো উপলব্ধ
নাম : মহাদেব মিত্র পিতার নাম: অমর মিত্র বাড়ির নং : এন0023 বয়স : 25 লিঙ্গ : পুরুষ			নাম : অর্পিতা বিশ্বাস মিত্র স্বামীর নাম: অর্নিবান মিত্র বাড়ির নং : এন0020 বয়স : 28 লিঙ্গ : মহিলা			নাম : মুকুল মিত্র স্বামীর নাম: সনৎ কুমার মিত্র বাড়ির নং : n0021 বয়স : 68 লিঙ্গ : মহিলা		
538	WSU2125508	ফটো উপলব্ধ	539	FWC1935048	ফটো উপলব্ধ	540	FWC1450014	ফটো উপলব্ধ
নাম : সনৎ কুমার মিত্র পিতার নাম: কমলা প্রসাদ মিত্র বাড়ির নং : n0021 বয়স : 81 লিঙ্গ : পুরুষ			নাম : অরুণা মিত্র স্বামীর নাম: সমরেন্দ্র মিত্র বাড়ির নং : n0018 বয়স : 43 লিঙ্গ : মহিলা			নাম : সঞ্জিতা মিত্র স্বামীর নাম: অমরেন্দ্র মিত্র বাড়ির নং : n0018 বয়স : 53 লিঙ্গ : মহিলা		

বিধানসভা নির্বাচনক্ষেত্রের নং, নাম : 257-ইন্দাস
ভাগ নং, নাম : 1-উত্তরখণ্ড,উত্তরখন্ড, পোঃ-রোল

541 নাম : রামেন্দ্র নাথ মিত্র পিতার নাম: মুরারী মোহন মিত্র বাড়ির নং : n0019 বয়স : 72 লিঙ্গ : পুরুষ	WB/36/255/246219	ফটো উপলব্ধ	542 নাম : শুরা মিত্র স্বামীর নাম: রামেন্দ্র মিত্র বাড়ির নং : n0019 বয়স : 63 লিঙ্গ : মহিলা	WB/36/255/246213	ফটো উপলব্ধ	543 নাম : অনিবার্ণ মিত্র পিতার নাম: শশাঙ্ক শেখর মিত্র বাড়ির নং : n0020 বয়স : 37 লিঙ্গ : পুরুষ	FWC2406650	ফটো উপলব্ধ
544 নাম : অনিরুদ্ধ মিত্র পিতার নাম: শশাঙ্ক শেখর মিত্র বাড়ির নং : n0020 বয়স : 31 লিঙ্গ : পুরুষ	WSU1492222	ফটো উপলব্ধ	545 নাম : সুমিত্র মিত্র পিতার নাম: সনৎ কুমার মিত্র বাড়ির নং : n0021 বয়স : 37 লিঙ্গ : পুরুষ	FWC2406759	ফটো উপলব্ধ	546 নাম : অমর মিত্র পিতার নাম: অশ্বিনী মিত্র বাড়ির নং : n0023 বয়স : 61 লিঙ্গ : পুরুষ	WSU2052942	ফটো উপলব্ধ
547 নাম : ছন্দা মিত্র স্বামীর নাম: অমর মিত্র বাড়ির নং : n0023 বয়স : 51 লিঙ্গ : মহিলা	WSU2052959	ফটো উপলব্ধ	548 নাম : শিবকুমার মিত্র পিতার নাম: অশ্বিনী মিত্র বাড়ির নং : n0024 বয়স : 54 লিঙ্গ : পুরুষ	WB/36/255/246390	ফটো উপলব্ধ	549 নাম : তৃপ্তি মিত্র স্বামীর নাম: শিব কুমার মিত্র বাড়ির নং : n0024 বয়স : 44 লিঙ্গ : মহিলা	FWC1935071	ফটো উপলব্ধ
550 নাম : অমরেন্দ্র মিত্র পিতার নাম: দিলীপ মিত্র বাড়ির নং : n0018 বয়স : 57 লিঙ্গ : পুরুষ	WB/36/255/246283	ফটো উপলব্ধ	551 নাম : সমরেন্দ্র মিত্র পিতার নাম: দিলীপ মিত্র বাড়ির নং : n0018 বয়স : 52 লিঙ্গ : পুরুষ	WSU2396034	ফটো উপলব্ধ	552 নাম : কার্তিক বাগ্দী পিতার নাম: সোমনাথ বাগ্দী বাড়ির নং : n0101 বয়স : 31 লিঙ্গ : পুরুষ	WSU1492149	ফটো উপলব্ধ
553 নাম : মকর রায় স্বামীর নাম: স্বপন রায় বাড়ির নং : n0101 বয়স : 55 লিঙ্গ : মহিলা	WB/36/255/246085	ফটো উপলব্ধ	554 নাম : স্বপন রায় পিতার নাম: নেপাল রায় বাড়ির নং : n0101 বয়স : 60 লিঙ্গ : পুরুষ	WB/36/255/246009	ফটো উপলব্ধ	555 নাম : নিমাই রায় পিতার নাম: পাগল রায় বাড়ির নং : n0094 বয়স : 66 লিঙ্গ : পুরুষ	WB/36/255/246378	ফটো উপলব্ধ
556 নাম : শকুন্তলা রায় স্বামীর নাম: বিকাশ রায় বাড়ির নং : এন0092 বয়স : 32 লিঙ্গ : মহিলা	WSU1414259	ফটো উপলব্ধ	557 নাম : বিকাশ রায় পিতার নাম: মুক্ত রায় বাড়ির নং : n0092 বয়স : 40 লিঙ্গ : পুরুষ	WSU1336734	ফটো উপলব্ধ	558 নাম : পান্নালাল রায় পিতার নাম: নিমাই রায় বাড়ির নং : n0094 বয়স : 35 লিঙ্গ : পুরুষ	WSU1414515	ফটো উপলব্ধ
559 নাম : সন্তোষী বাগ্দী(রায়) স্বামীর নাম: সাধন রায় বাড়ির নং : n0094 বয়স : 35 লিঙ্গ : মহিলা	WSU1414523	ফটো উপলব্ধ	560 নাম : সাধন রায় পিতার নাম: নিমাই রায় বাড়ির নং : n0094 বয়স : 36 লিঙ্গ : পুরুষ	WSU1414531	ফটো উপলব্ধ	561 নাম : করুণাবালা রায় স্বামীর নাম: নিমাই রায় বাড়ির নং : n0094 বয়স : 61 লিঙ্গ : মহিলা	WB/36/255/246384	ফটো উপলব্ধ
562 নাম : সবিতা রায় স্বামীর নাম: মুক্ত রায় বাড়ির নং : n0092 বয়স : 66 লিঙ্গ : মহিলা	WB/36/255/246260	ফটো উপলব্ধ	563 নাম : মুক্ত রায় পিতার নাম: পাগল রায় বাড়ির নং : n0092 বয়স : 65 লিঙ্গ : পুরুষ	WSU2053098	ফটো উপলব্ধ	564 নাম : তুলসী রায় পিতার নাম: ভাদু রায় বাড়ির নং : n0089 বয়স : 40 লিঙ্গ : মহিলা	FWC2289650	ফটো উপলব্ধ
565 নাম : নুরজাহান বেগম স্বামীর নাম: সাহেব সেখ বাড়ির নং : n0170 বয়স : 33 লিঙ্গ : মহিলা	WSU1357334	ফটো উপলব্ধ	566 নাম : যষ্টীবালা রায় স্বামীর নাম: ভানু রায় বাড়ির নং : n0095 বয়স : 78 লিঙ্গ : মহিলা	WB/36/255/246395	ফটো উপলব্ধ	567 নাম : রানী রায় স্বামীর নাম: জয়দেব রায় বাড়ির নং : n0096 বয়স : 51 লিঙ্গ : মহিলা	WB/36/255/246224	ফটো উপলব্ধ
568 নাম : মকর রায় স্বামীর নাম: গাজন রায় বাড়ির নং : n0098 বয়স : 53 লিঙ্গ : মহিলা	WB/36/255/246149	ফটো উপলব্ধ	569 নাম : গাজন রায় পিতার নাম: নেপাল রায় বাড়ির নং : n0098 বয়স : 57 লিঙ্গ : পুরুষ	WB/36/255/246359	ফটো উপলব্ধ	570 নাম : কার্তিক রায় পিতার নাম: রানী রায় বাড়ির নং : n0096 বয়স : 30 লিঙ্গ : পুরুষ	WSU1738061	ফটো উপলব্ধ

571	WB/36/255/246452	ফটো উপলব্ধ	572	WB/36/255/246282	ফটো উপলব্ধ	573	FWC1935170	ফটো উপলব্ধ
নাম : জয়দেব রায় পিতার নাম: ক্ষুদিরাম রায় বাড়ির নং : n0107 বয়স : 49 লিঙ্গ : পুরুষ			নাম : কম্পনা রায় স্বামীর নাম: শ্রীধর রায় বাড়ির নং : n0108 বয়স : 59 লিঙ্গ : মহিলা			নাম : মনিকা রায় স্বামীর নাম: জয়দেব রায় বাড়ির নং : n0108 বয়স : 44 লিঙ্গ : মহিলা		
574	WB/36/255/246329	ফটো উপলব্ধ	575	WB/36/255/246200	ফটো উপলব্ধ	576	FWC2289833	ফটো উপলব্ধ
নাম : দিলীপ রায় পিতার নাম: হেমচন্দ্র রায় বাড়ির নং : n0109 বয়স : 60 লিঙ্গ : পুরুষ			নাম : পূর্ণিমা রায় স্বামীর নাম: দিলীপ রায় বাড়ির নং : n0109 বয়স : 53 লিঙ্গ : মহিলা			নাম : টুম্পা রায় স্বামীর নাম: করুণা রায় বাড়ির নং : n0110 বয়স : 38 লিঙ্গ : মহিলা		
577	WSU1336593	ফটো উপলব্ধ	578	WSU1597707	ফটো উপলব্ধ	579	WSU1772441	ফটো উপলব্ধ
নাম : সঞ্জয় রায় পিতার নাম: করুণা রায় বাড়ির নং : n0110 বয়স : 35 লিঙ্গ : পুরুষ			নাম : কুশ রায় পিতার নাম: করুণা রায় বাড়ির নং : n0110 বয়স : 31 লিঙ্গ : পুরুষ			নাম : লব রায় পিতার নাম: করুণা রায় বাড়ির নং : n0110 বয়স : 31 লিঙ্গ : পুরুষ		
580	FWC2289668	ফটো উপলব্ধ	581	WB/36/255/246326	ফটো উপলব্ধ	582	WSU2414522	ফটো উপলব্ধ
নাম : চন্দনা রায় স্বামীর নাম: শ্রীকান্ত রায় বাড়ির নং : n0089 বয়স : 41 লিঙ্গ : মহিলা			নাম : শ্রীকান্ত রায় পিতার নাম: ভাদু রায় বাড়ির নং : n0089 বয়স : 54 লিঙ্গ : পুরুষ			নাম : অমিত রায় মায়ের নাম: তুলসী রায় বাড়ির নং : এন0089 বয়স : 22 লিঙ্গ : পুরুষ		
583	FWC2150621	ফটো উপলব্ধ	584	WB/36/255/246232	ফটো উপলব্ধ	585	FWC1934686	ফটো উপলব্ধ
নাম : উৎপল রায় মায়ের নাম: সখিবালা রায় বাড়ির নং : n0052 বয়স : 40 লিঙ্গ : পুরুষ			নাম : সখীবালা রায় স্বামীর নাম: সাতকড়ি রায় বাড়ির নং : n0052 বয়স : 75 লিঙ্গ : মহিলা			নাম : নূপুর রায় স্বামীর নাম: বিমল রায় বাড়ির নং : n0042 বয়স : 44 লিঙ্গ : মহিলা		
586	WB/36/255/246315	ফটো উপলব্ধ	587	WB/36/255/246222	ফটো উপলব্ধ	588	WSU1772524	ফটো উপলব্ধ
নাম : সেবাব্রত রায় পিতার নাম: রবীন্দ্রনাথ রায় বাড়ির নং : n0017 বয়স : 52 লিঙ্গ : পুরুষ			নাম : সত্যব্রত রায় পিতার নাম: রবীন্দ্রনাথ রায় বাড়ির নং : n0017 বয়স : 55 লিঙ্গ : পুরুষ			নাম : কম্পনা রায় স্বামীর নাম: সেবাব্রত রায় বাড়ির নং : n0017 বয়স : 40 লিঙ্গ : মহিলা		
589	WSU1772383	ফটো উপলব্ধ	590	WSU1772409	ফটো উপলব্ধ	591	WB/36/255/246270	ফটো উপলব্ধ
নাম : ময়না রায় স্বামীর নাম: বিশ্বনাথ রায় বাড়ির নং : n0104 বয়স : 30 লিঙ্গ : মহিলা			নাম : দীপক রায় পিতার নাম: দীলিপ রায় বাড়ির নং : n0109 বয়স : 30 লিঙ্গ : পুরুষ			নাম : সন্ধ্যা রায় স্বামীর নাম: রবীন্দ্রনাথ রায় বাড়ির নং : n0017 বয়স : 80 লিঙ্গ : মহিলা		
592	WB/36/255/246269	ফটো উপলব্ধ	593	WSU0361675	ফটো উপলব্ধ	594	WB/36/255/246207	ফটো উপলব্ধ
নাম : সুব্রত রায় পিতার নাম: রবীন্দ্রনাথ রায় বাড়ির নং : n0017 বয়স : 63 লিঙ্গ : পুরুষ			নাম : প্রিয়ব্রত রায় পিতার নাম: সুব্রত রায় বাড়ির নং : n0017 বয়স : 36 লিঙ্গ : পুরুষ			নাম : সবিতাব্রত রায় পিতার নাম: রবীন্দ্রনাথ রায় বাড়ির নং : n0017 বয়স : 60 লিঙ্গ : পুরুষ		
595	FWC2150613	ফটো উপলব্ধ	596	WSU1693050	ফটো উপলব্ধ	597	WSU1357342	ফটো উপলব্ধ
নাম : সম্পূর্ণা রাণী রায় স্বামীর নাম: সবিতাব্রত রায় বাড়ির নং : n0017 বয়স : 49 লিঙ্গ : মহিলা			নাম : সুদীপ্ত রায় পিতার নাম: সবিতাব্রত রায় বাড়ির নং : n0017 বয়স : 29 লিঙ্গ : পুরুষ			নাম : জ্যোৎস্না বাগ্দী স্বামীর নাম: অমিত বাগ্দী বাড়ির নং : n0104 বয়স : 34 লিঙ্গ : মহিলা		
598	FWC2053536	ফটো উপলব্ধ	599	FWC1935121	ফটো উপলব্ধ	600	FWC1935113	ফটো উপলব্ধ
নাম : অমিত বাগ্দী পিতার নাম: অশোক বাগ্দী বাড়ির নং : n0104 বয়স : 42 লিঙ্গ : পুরুষ			নাম : ভারতী রায় স্বামীর নাম: অশোক রায় বাড়ির নং : n0104 বয়স : 46 লিঙ্গ : মহিলা			নাম : মিনা রায় স্বামীর নাম: সুনীল রায় বাড়ির নং : n0104 বয়স : 43 লিঙ্গ : মহিলা		

601 নাম : সুনীল রায় পিতার নাম: রনজিৎ রায় বাড়ির নং : n0104 বয়স : 60 লিঙ্গ : পুরুষ	WB/36/255/246363	ফটো উপলব্ধ	602 নাম : গায়ত্রীবালা রায় স্বামীর নাম: রনজিৎ রায় বাড়ির নং : n0104 বয়স : 65 লিঙ্গ : মহিলা	WB/36/255/246296	ফটো উপলব্ধ	603 নাম : তাপস বাগ্দী পিতার নাম: জয়দেব বাগ্দী বাড়ির নং : n0102 বয়স : 31 লিঙ্গ : পুরুষ	WSU1597509	ফটো উপলব্ধ
604 নাম : কৃষ্ণা বাগ্দী স্বামীর নাম: পোলে বাগ্দী বাড়ির নং : n0102 বয়স : 29 লিঙ্গ : মহিলা	WSU1693126	ফটো উপলব্ধ	605 নাম : পোলে বাগ্দী পিতার নাম: মিন্তন বাগ্দী বাড়ির নং : n0102 বয়স : 37 লিঙ্গ : পুরুষ	WSU1336817	ফটো উপলব্ধ	606 নাম : পূর্ণিমা রায় স্বামীর নাম: দশরথ রায় বাড়ির নং : n0102 বয়স : 51 লিঙ্গ : মহিলা	WB/36/255/246087	ফটো উপলব্ধ
607 নাম : দশরথ রায় পিতার নাম: মিন্তন রায় বাড়ির নং : n0102 বয়স : 53 লিঙ্গ : পুরুষ	WB/36/255/246181	ফটো উপলব্ধ	608 নাম : মালতী রায় স্বামীর নাম: জয়দেব রায় বাড়ির নং : n0102 বয়স : 58 লিঙ্গ : মহিলা	WSU2053361	ফটো উপলব্ধ	609 নাম : জয়দেব রায় পিতার নাম: মিন্তন রায় বাড়ির নং : n0102 বয়স : 61 লিঙ্গ : পুরুষ	WSU2053197	ফটো উপলব্ধ
610 নাম : রীণা রায় স্বামীর নাম: সুব্রত রায় বাড়ির নং : n0170 বয়স : 55 লিঙ্গ : মহিলা	WB/36/255/246271	ফটো উপলব্ধ	611 নাম : অলকা রায় স্বামীর নাম: হারাধন রায় বাড়ির নং : n0113 বয়স : 49 লিঙ্গ : মহিলা	WB/36/255/246451	ফটো উপলব্ধ	612 নাম : চন্দনা রায় স্বামীর নাম: কালোসোনা রায় বাড়ির নং : n0111 বয়স : 50 লিঙ্গ : মহিলা	WB/36/255/246116	ফটো উপলব্ধ
613 নাম : কালোসোনা রায় পিতার নাম: নান্দু রায় বাড়ির নং : n0111 বয়স : 52 লিঙ্গ : পুরুষ	WB/36/255/246332	ফটো উপলব্ধ	614 নাম : মমতা রায় স্বামীর নাম: দীপক রায় বাড়ির নং : এন0109 বয়স : 24 লিঙ্গ : মহিলা	WSU2204600	ফটো উপলব্ধ	615 নাম : অজিত রায় মায়ের নাম: ভারতী রায় বাড়ির নং : এন0104 বয়স : 26 লিঙ্গ : পুরুষ	WSU2042299	ফটো উপলব্ধ
616 নাম : রুপা রায় স্বামীর নাম: প্রিয়ব্রত রায় বাড়ির নং : এন0017 বয়স : 28 লিঙ্গ : মহিলা	WSU2042331	ফটো উপলব্ধ	617 নাম : মনিকা রায় স্বামীর নাম: কার্তিক রায় বাড়ির নং : N0096 বয়স : 25 লিঙ্গ : মহিলা	WSU2125870	ফটো উপলব্ধ	618 নাম : বিশ্বনাথ রায় পিতার নাম: রনজিত রায় বাড়ির নং : n0104 বয়স : 40 লিঙ্গ : পুরুষ	WSU1336650	ফটো উপলব্ধ
619 নাম : সুপ্রভাত রায় পিতার নাম: সবিতাব্রত রায় বাড়ির নং : N0017 বয়স : 29 লিঙ্গ : পুরুষ	WSU1961747	ফটো উপলব্ধ	620 নাম : মলিন রায় পিতার নাম: রনজিত রায় বাড়ির নং : n0104 বয়স : 40 লিঙ্গ : পুরুষ	WSU1336544	ফটো উপলব্ধ	621 নাম : পানু রায় পিতার নাম: কালিপদ রায় বাড়ির নং : n0106 বয়স : 72 লিঙ্গ : পুরুষ	WSU2053379	ফটো উপলব্ধ
622 নাম : শ্রীকান্ত রায় পিতার নাম: রণজিত রায় বাড়ির নং : n0104 বয়স : 36 লিঙ্গ : পুরুষ	WSU1336858	ফটো উপলব্ধ	623 নাম : জ্যোতি বাগ্দী স্বামীর নাম: তাপস বাগ্দী বাড়ির নং : n0102 বয়স : 28 লিঙ্গ : মহিলা	WSU1772326	ফটো উপলব্ধ	624 নাম : ছট্টু রায় পিতার নাম: পানু রায় বাড়ির নং : n0106 বয়স : 29 লিঙ্গ : পুরুষ	WSU1693027	ফটো উপলব্ধ
625 নাম : তপন রায় পিতার নাম: পানু রায় বাড়ির নং : n0106 বয়স : 41 লিঙ্গ : পুরুষ	WSU0361089	ফটো উপলব্ধ	626 নাম : বাসন্তী রায় স্বামীর নাম: পানু রায় বাড়ির নং : n0106 বয়স : 69 লিঙ্গ : মহিলা	WSU2053387	ফটো উপলব্ধ	627 নাম : প্রিয়াঙ্কা রায় স্বামীর নাম: শ্রীকান্ত রায় বাড়ির নং : এন0104 বয়স : 25 লিঙ্গ : মহিলা	WSU2204626	ফটো উপলব্ধ
628 নাম : রুপচাঁদ রায় মায়ের নাম: নুপুর রায় বাড়ির নং : এন0042 বয়স : 28 লিঙ্গ : পুরুষ	WSU2204584	ফটো উপলব্ধ	629 নাম : বাসন্তী বাগ্দী স্বামীর নাম: উৎপল রায় বাড়ির নং : এন0052 বয়স : 39 লিঙ্গ : মহিলা	WSU2204824	ফটো উপলব্ধ	630 নাম : লাভু রায় পিতার নাম: ক্ষুদিরাম রায় বাড়ির নং : n0107 বয়স : 50 লিঙ্গ : পুরুষ	WSU2125524	ফটো উপলব্ধ

631	FWC2289676	ফটো উপলব্ধ	632	WSU2258879	ফটো উপলব্ধ	633	WSU2125854	ফটো উপলব্ধ
নাম : সুলেখা রায় স্বামীর নাম: লাবু রায় বাড়ির নং : n0107 বয়স : 38 লিঙ্গ : মহিলা			নাম : হারাধন রায় পিতার নাম: চরন রায় বাড়ির নং : n0113 বয়স : 50 লিঙ্গ : পুরুষ			নাম : সুজাতা রায় স্বামীর নাম: তপন রায় বাড়ির নং : N0106 বয়স : 24 লিঙ্গ : মহিলা		
634	WSU2042042	ফটো উপলব্ধ	635	WSU2125755	ফটো উপলব্ধ	636	WSU1693035	ফটো উপলব্ধ
নাম : বাতাসী বাপ্দী স্বামীর নাম: পাম্বালাল রায় বাড়ির নং : এন0094 বয়স : 26 লিঙ্গ : মহিলা			নাম : ফুলকুমারী বাপ্দী স্বামীর নাম: কার্তিক বাপ্দী বাড়ির নং : N0101 বয়স : 24 লিঙ্গ : মহিলা			নাম : বাবু রায় পিতার নাম: পানু রায় বাড়ির নং : n0106 বয়স : 28 লিঙ্গ : পুরুষ		
637	WSU2446888	ফটো উপলব্ধ	638	WSU1772458	ফটো উপলব্ধ	639	WSU2270965	ফটো উপলব্ধ
নাম : শেফালী রায় স্বামীর নাম: ছোট্ট রায় বাড়ির নং : গ্রাম-উত্তরখন্ড বয়স : 20 লিঙ্গ : মহিলা			নাম : রানু রায় স্বামীর নাম: সঞ্জয় রায় বাড়ির নং : n0110 বয়স : 28 লিঙ্গ : মহিলা			নাম : সৌমেন রায় পিতার নাম: দশরথ রায় বাড়ির নং : এন0536 বয়স : 25 লিঙ্গ : পুরুষ		
640	WSU1532175	ফটো উপলব্ধ	641	WSU2352359	ফটো উপলব্ধ	642	WSU2352375	ফটো উপলব্ধ
নাম : রাখী রায় স্বামীর নাম: পিন্টু বাপ্দী বাড়ির নং : n00425 বয়স : 31 লিঙ্গ : মহিলা			নাম : সত্যজিৎ রায় পিতার নাম: জয়দেব রায় বাড়ির নং : এন0107 বয়স : 25 লিঙ্গ : পুরুষ			নাম : পায়েল রায় স্বামীর নাম: সৌমেন রায় বাড়ির নং : এন0536 বয়স : 22 লিঙ্গ : মহিলা		
643	WSU1414499	ফটো উপলব্ধ	644	WSU2125565	ফটো উপলব্ধ	645	WSU1597608	ফটো উপলব্ধ
নাম : কামাক্ষা সাঁতরা পিতার নাম: শ্রীমন্ত সাঁতরা বাড়ির নং : n0086 বয়স : 37 লিঙ্গ : পুরুষ			নাম : মনিকা সাঁতরা স্বামীর নাম: বিষ্ণু সাঁতরা বাড়ির নং : N0086 বয়স : 26 লিঙ্গ : মহিলা			নাম : সুমিত্রা সাঁতরা স্বামীর নাম: কামিন্কা সাঁতরা বাড়ির নং : n0086 বয়স : 34 লিঙ্গ : মহিলা		
646	FWC2350130	ফটো উপলব্ধ	647	FWC2350122	ফটো উপলব্ধ	648	WSU1414457	ফটো উপলব্ধ
নাম : পদ্মা সাঁতরা স্বামীর নাম: শ্রীমন্ত সাঁতরা বাড়ির নং : n0086 বয়স : 53 লিঙ্গ : মহিলা			নাম : শ্রীমন্ত সাঁতরা পিতার নাম: পঞ্চ সাঁতরা বাড়ির নং : n0086 বয়স : 57 লিঙ্গ : পুরুষ			নাম : সুমিত্রা সাঁতরা স্বামীর নাম: সন্নাট সাঁতরা বাড়ির নং : n0085 বয়স : 34 লিঙ্গ : মহিলা		
649	WSU1414234	ফটো উপলব্ধ	650	WSU1597756	ফটো উপলব্ধ	651	WSU1414440	ফটো উপলব্ধ
নাম : সন্নাট সাঁতরা পিতার নাম: সখা সাঁতরা বাড়ির নং : n0085 বয়স : 32 লিঙ্গ : পুরুষ			নাম : পদ্মা সাঁতরা স্বামীর নাম: বিকাশ সাঁতরা বাড়ির নং : n0085 বয়স : 34 লিঙ্গ : মহিলা			নাম : বিকাশ সাঁতরা পিতার নাম: সখা সাঁতরা বাড়ির নং : n0085 বয়স : 34 লিঙ্গ : পুরুষ		
652	WSU2395028	ফটো উপলব্ধ	653	WB/36/255/246376	ফটো উপলব্ধ	654	WB/36/255/246374	ফটো উপলব্ধ
নাম : হেলু সাঁতরা স্বামীর নাম: সখা সাঁতরা বাড়ির নং : n0085 বয়স : 58 লিঙ্গ : মহিলা			নাম : সখা সাঁতরা পিতার নাম: পঞ্চ সাঁতরা বাড়ির নং : n0085 বয়স : 63 লিঙ্গ : পুরুষ			নাম : উমা সাঁতরা স্বামীর নাম: পঞ্চ সাঁতরা বাড়ির নং : n0084 বয়স : 88 লিঙ্গ : মহিলা		
655	WSU1830280	ফটো উপলব্ধ	656	WSU2053171	ফটো উপলব্ধ	657	WB/36/255/000004	ফটো উপলব্ধ
নাম : বিষ্ণু সাঁতরা পিতার নাম: শ্রীমন্ত সাঁতরা বাড়ির নং : N0086 বয়স : 33 লিঙ্গ : পুরুষ			নাম : সাহানা বিবি স্বামীর নাম: সৈফ মোরসেদ সৈফ বাড়ির নং : n0130 বয়স : 50 লিঙ্গ : মহিলা			নাম : রোকিয়াবিবি সৈফ স্বামীর নাম: রোকসেদ সৈফ বাড়ির নং : n0115 বয়স : 62 লিঙ্গ : মহিলা		
658	FWC1493717	ফটো উপলব্ধ	659	FWC1493709	ফটো উপলব্ধ	660	WSU2125649	ফটো উপলব্ধ
নাম : আমরুল মোল্লা পিতার নাম: হাসেম মোল্লা বাড়ির নং : n0115 বয়স : 60 লিঙ্গ : পুরুষ			নাম : মনি বেগম মোল্লা স্বামীর নাম: আমরুল মোল্লা বাড়ির নং : n0115 বয়স : 45 লিঙ্গ : মহিলা			নাম : বাদশা খান পিতার নাম: দুই খান বাড়ির নং : N0152 বয়স : 26 লিঙ্গ : পুরুষ		

বিধানসভা নির্বাচনক্ষেত্রের নং, নাম : 257-ইন্দাস
ভাগ নং, নাম : 1-উত্তরখণ্ড,উত্তরখণ্ড, পোঃ-রোল

661	WSU2053189	নাম : সেখ আজিজা বিবি সেখ স্বামীর নাম: তহর সেখ বাড়ির নং : n0117 বয়স : 63 লিঙ্গ : মহিলা	ফটো উপলব্ধ	662	WSU2184935	নাম : আরোজ মোল্লা পিতার নাম: আমরুল মোল্লা বাড়ির নং : এন0115 বয়স : 25 লিঙ্গ : পুরুষ	ফটো উপলব্ধ	663	WSU2185114	নাম : মিরাজ মোল্লা পিতার নাম: আমরুল মোল্লা বাড়ির নং : এন0115 বয়স : 26 লিঙ্গ : পুরুষ	ফটো উপলব্ধ
664	WSU1336742	নাম : সেখ মহম্মদ আলি পিতার নাম: সেখ গোলাম রসিদ বাড়ির নং : এন0118 বয়স : 35 লিঙ্গ : পুরুষ	ফটো উপলব্ধ	665	YYS1868090	নাম : জুম্মাতারা খাতুন স্বামীর নাম: হাবিবুর রহমান সেখ বাড়ির নং : এন0120 বয়স : 29 লিঙ্গ : মহিলা	ফটো উপলব্ধ	666	WSU1977982	নাম : সাকিলা বেগম সেখ স্বামীর নাম: সেখ বাবর আলি বাড়ির নং : এন001 বয়স : 36 লিঙ্গ : মহিলা	ফটো উপলব্ধ
667	WSU1978048	নাম : মর্জিনা বেগম স্বামীর নাম: সেখ মহম্মদ আলি বাড়ির নং : এন0118 বয়স : 27 লিঙ্গ : মহিলা	ফটো উপলব্ধ	668	WB/36/255/246391	নাম : মোরসেদ সেখ পিতার নাম: জবেদ সেখ বাড়ির নং : n0130 বয়স : 56 লিঙ্গ : পুরুষ	ফটো উপলব্ধ	669	FWC2150704	নাম : গোলহার বিবি সেখ স্বামীর নাম: আক্কেল আলি সেখ বাড়ির নং : n0121 বয়স : 68 লিঙ্গ : মহিলা	ফটো উপলব্ধ
670	WSU1597632	নাম : সেখ নজরুল পিতার নাম: সেখ খোসনবী বাড়ির নং : n0120 বয়স : 36 লিঙ্গ : পুরুষ	ফটো উপলব্ধ	671	FWC2150696	নাম : মেহেরুল খাতুন সেখ পিতার নাম: রজব আলি সেখ বাড়ির নং : n0120 বয়স : 43 লিঙ্গ : মহিলা	ফটো উপলব্ধ	672	FWC1935360	নাম : হাবিবুর রহমান সেখ পিতার নাম: রজব আলি সেখ বাড়ির নং : n0120 বয়স : 47 লিঙ্গ : পুরুষ	ফটো উপলব্ধ
673	FWC2150688	নাম : আদুরাবিবি সেখ স্বামীর নাম: রজব আলি সেখ বাড়ির নং : n0120 বয়স : 63 লিঙ্গ : মহিলা	ফটো উপলব্ধ	674	WSU1414408	নাম : আজিজুল পিতার নাম: মগল বাড়ির নং : n0119 বয়স : 38 লিঙ্গ : পুরুষ	ফটো উপলব্ধ	675	WB/36/255/246192	নাম : মাহিলা সেখ স্বামীর নাম: মগল সেখ বাড়ির নং : n0119 বয়স : 67 লিঙ্গ : মহিলা	ফটো উপলব্ধ
676	WB/36/255/246146	নাম : গোলাম রসিদ সেখ পিতার নাম: মগল সেখ বাড়ির নং : n0118 বয়স : 65 লিঙ্গ : পুরুষ	ফটো উপলব্ধ	677	WB/36/255/246191	নাম : ময়নাবিবি সেখ স্বামীর নাম: গোলাম রসিদ সেখ বাড়ির নং : n0118 বয়স : 68 লিঙ্গ : মহিলা	ফটো উপলব্ধ	678	WSU1414556	নাম : সাহেব পিতার নাম: আয়নাল বাড়ির নং : n0117 বয়স : 35 লিঙ্গ : পুরুষ	ফটো উপলব্ধ
679	WSU1336791	নাম : হামিদা বেগম সেখ পিতার নাম: আকবর সেখ বাড়ির নং : n0162 বয়স : 41 লিঙ্গ : মহিলা	ফটো উপলব্ধ	680	WSU1492172	নাম : আশাদুল সেখ পিতার নাম: হাবিব আলি সেখ বাড়ির নং : n0123 বয়স : 32 লিঙ্গ : পুরুষ	ফটো উপলব্ধ	681	WSU1738046	নাম : সেখ জাহিদা বেগম স্বামীর নাম: সিরাজুল সেখ বাড়ির নং : n0123 বয়স : 32 লিঙ্গ : মহিলা	ফটো উপলব্ধ
682	WSU1336718	নাম : সেখ সিরাজুল পিতার নাম: সেখ তৈয়েব আলি বাড়ির নং : n0123 বয়স : 35 লিঙ্গ : পুরুষ	ফটো উপলব্ধ	683	WB/36/255/246278	নাম : জনুবা বিবি সেখ স্বামীর নাম: তৈয়েব আলি সেখ বাড়ির নং : n0123 বয়স : 57 লিঙ্গ : মহিলা	ফটো উপলব্ধ	684	WSU2053114	নাম : তৈয়েব আলি সেখ পিতার নাম: আঃগফফার সেখ বাড়ির নং : n0123 বয়স : 57 লিঙ্গ : পুরুষ	ফটো উপলব্ধ
685	WSU2451227	নাম : সেখ তজমুলা পিতার নাম: সেখ তৈয়েব আলি বাড়ির নং : 000 বয়স : 24 লিঙ্গ : পুরুষ	ফটো উপলব্ধ	686	WSU1336908	নাম : সেখ মানিক পিতার নাম: সেখ সোনা বাড়ির নং : n0166 বয়স : 35 লিঙ্গ : পুরুষ	ফটো উপলব্ধ	687	WSU2053577	নাম : আয়েসা বিবি স্বামীর নাম: সেখ খাঁদা সেখ বাড়ির নং : n0164 বয়স : 70 লিঙ্গ : মহিলা	ফটো উপলব্ধ
688	WSU2053502	নাম : সোনা সেখ পিতার নাম: তাসু সেখ বাড়ির নং : n0166 বয়স : 62 লিঙ্গ : পুরুষ	ফটো উপলব্ধ	689	WSU2053528	নাম : সেখ সালেমা বিবি সেখ স্বামীর নাম: সোনা সেখ বাড়ির নং : n0166 বয়স : 60 লিঙ্গ : মহিলা	ফটো উপলব্ধ	# 690	WSU0362210	নাম : সেখ সনু পিতার নাম: সেখ সোনা বাড়ির নং : n0166 বয়স : 40 লিঙ্গ : পুরুষ	ফটো উপলব্ধ

691	WSU1492198	নাম : মোসাম্মত জহুরা বেগম সেখ স্বামীর নাম: সল্টু সেখ বাড়ির নং : n0166 বয়স : 33 লিঙ্গ : মহিলা	ফটো উপলব্ধ	692	FWC2406726	নাম : সাহিদুর আলি সেখ পিতার নাম: আক্কেল আলি সেখ বাড়ির নং : n0121 বয়স : 42 লিঙ্গ : পুরুষ	ফটো উপলব্ধ	693	FWC2407252	নাম : আসাদুল সেখ পিতার নাম: আক্কেল আলি সেখ বাড়ির নং : n0121 বয়স : 38 লিঙ্গ : পুরুষ	ফটো উপলব্ধ
694	WSU1336841	নাম : রেহেনা খাতুন(বেগম) স্বামীর নাম: সাহিদুর আলি সেখ বাড়ির নং : n0121 বয়স : 36 লিঙ্গ : মহিলা	ফটো উপলব্ধ	695	FWC1935402	নাম : আরজিয়া বিবি সেখ স্বামীর নাম: সাহিদুর আলি সেখ বাড়ির নং : n0122 বয়স : 44 লিঙ্গ : মহিলা	ফটো উপলব্ধ	696	WSU2052892	নাম : সেখ হাসিনা বেগম সেখ স্বামীর নাম: সেখ হালিম সেখ বাড়ির নং : n0165 বয়স : 70 লিঙ্গ : মহিলা	ফটো উপলব্ধ
697	WSU1913029	নাম : আমির মোল্লা পিতার নাম: আমরুল মোল্লা বাড়ির নং : N0115 বয়স : 27 লিঙ্গ : পুরুষ	ফটো উপলব্ধ	698	WSU2324309	নাম : রেশমা খাতুন বেগম পিতার নাম: বাদশা খান বাড়ির নং : না বয়স : 25 লিঙ্গ : মহিলা	ফটো উপলব্ধ	699	YYS1586379	নাম : চায়না বেগম স্বামীর নাম: সেখ নাজরুল বাড়ির নং : এন0120 বয়স : 31 লিঙ্গ : মহিলা	ফটো উপলব্ধ
700	WSU2383131	নাম : শিল্পা খাতুন স্বামীর নাম: সেখ মানিক বাড়ির নং : এন0032 বয়স : 21 লিঙ্গ : মহিলা	ফটো উপলব্ধ	701	WSU2392900	নাম : আব্দুল সেখ পিতার নাম: উল্লাহ সেখ বাড়ির নং : এন0000 বয়স : 30 লিঙ্গ : পুরুষ	ফটো উপলব্ধ	702	FWC2150761	নাম : সেখ লালু সেখ পিতার নাম: সেখ সোনা সেখ বাড়ির নং : n0166 বয়স : 41 লিঙ্গ : পুরুষ	ফটো উপলব্ধ
703	WSU1336783	নাম : সেখ রঙ্গীনা বেগম সেখ স্বামীর নাম: সেখ লালু সেখ বাড়ির নং : n0166 বয়স : 35 লিঙ্গ : মহিলা	ফটো উপলব্ধ	704	WB/36/255/246089	নাম : আজমাবিবি সেখ স্বামীর নাম: আকবর সেখ বাড়ির নং : n0162 বয়স : 63 লিঙ্গ : মহিলা	ফটো উপলব্ধ	705	WB/36/255/246058	নাম : উল্লাহ সেখ পিতার নাম: এনকান সেখ বাড়ির নং : n0145 বয়স : 68 লিঙ্গ : পুরুষ	ফটো উপলব্ধ
706	WSU2053585	নাম : মনতাজ সেখ পিতার নাম: আবদুলআজিজ সেখ বাড়ির নং : n0152 বয়স : 66 লিঙ্গ : পুরুষ	ফটো উপলব্ধ	707	WB/36/255/246281	নাম : রকিয়াবিবি সেখ স্বামীর নাম: মনতাজ সেখ বাড়ির নং : n0152 বয়স : 58 লিঙ্গ : মহিলা	ফটো উপলব্ধ	708	FWC2289841	নাম : বাপি সেখ পিতার নাম: মনতাজ সেখ বাড়ির নং : n0152 বয়স : 39 লিঙ্গ : পুরুষ	ফটো উপলব্ধ
709	WSU1492156	নাম : মনিরা খাতুন স্বামীর নাম: বাপি সেখ বাড়ির নং : n0152 বয়স : 33 লিঙ্গ : মহিলা	ফটো উপলব্ধ	710	WSU1336940	নাম : জামিনী খাতুন বেগম স্বামীর নাম: আজিজুল সেখ বাড়ির নং : n0119 বয়স : 35 লিঙ্গ : মহিলা	ফটো উপলব্ধ	711	WSU1920321	নাম : রেহেনা খাতুন পিতার নাম: সেখ লালবাবু সেখ বাড়ির নং : N0121 বয়স : 26 লিঙ্গ : মহিলা	ফটো উপলব্ধ
712	WSU2258861	নাম : কিসমত আরা বেগম স্বামীর নাম: উল্লাহ সেখ বাড়ির নং : n0145 বয়স : 65 লিঙ্গ : মহিলা	ফটো উপলব্ধ	713	FWC2407245	নাম : সেখ হায়দার আলি পিতার নাম: সেখ আক্কেল আলি বাড়ির নং : n0121 বয়স : 37 লিঙ্গ : পুরুষ	ফটো উপলব্ধ	714	WSU1597558	নাম : ফুলসোনা বেগম স্বামীর নাম: সেখ হায়দার আলি বাড়ির নং : n0121 বয়স : 32 লিঙ্গ : মহিলা	ফটো উপলব্ধ
715	WSU2204477	নাম : কিশোর সেন পিতার নাম: হেমন্ত সেন বাড়ির নং : এন0012 বয়স : 23 লিঙ্গ : পুরুষ	ফটো উপলব্ধ	716	WSU1977883	নাম : ঋতুন সেন পিতার নাম: বিশ্বনাথ সেন বাড়ির নং : এন0016 বয়স : 26 লিঙ্গ : মহিলা	ফটো উপলব্ধ	717	WSU1414275	নাম : শিল্পা সেন স্বামীর নাম: উৎপল সেন বাড়ির নং : n0009 বয়স : 33 লিঙ্গ : মহিলা	ফটো উপলব্ধ
718	FWC1454156	নাম : উৎপল সেন পিতার নাম: উদয়চাঁদ সেন বাড়ির নং : n0009 বয়স : 46 লিঙ্গ : পুরুষ	ফটো উপলব্ধ	719	WB/36/255/246221	নাম : মধুসূদন সেন পিতার নাম: কালিপদ সেন বাড়ির নং : n0010 বয়স : 71 লিঙ্গ : পুরুষ	ফটো উপলব্ধ	720	FWC1494541	নাম : অঞ্জলি সেন পিতার নাম: বিজয়চাঁদ সেন বাড়ির নং : n0011 বয়স : 47 লিঙ্গ : পুরুষ	ফটো উপলব্ধ

721 নাম : সৈয়দ নুরেসা বেগম স্বামীর নাম: সৈয়দ আজিজুল ইসলাম সৈয়দ বাড়ির নং : n0011 বয়স : 42 লিঙ্গ : মহিলা	WSU1597566 ফটো উপলব্ধ	722 নাম : মনোরমা সেন স্বামীর নাম: মদনমোহন সেন বাড়ির নং : n0012 বয়স : 91 লিঙ্গ : মহিলা	WB/36/255/246081 ফটো উপলব্ধ	723 নাম : হেমন্তকুমার সেন পিতার নাম: মদনমোহন সেন বাড়ির নং : n0012 বয়স : 56 লিঙ্গ : পুরুষ	WB/36/255/246197 ফটো উপলব্ধ
724 নাম : সরুপারানী সেন স্বামীর নাম: করুণাময় সেন বাড়ির নং : n0014 বয়স : 80 লিঙ্গ : মহিলা	WB/36/255/246241 ফটো উপলব্ধ	725 নাম : রীনা সেন স্বামীর নাম: শ্যামল কুমার সেন বাড়ির নং : n0015 বয়স : 59 লিঙ্গ : মহিলা	WB/36/255/146403 ফটো উপলব্ধ	726 নাম : বিশ্বনাথ সেন পিতার নাম: করুণাময় সেন বাড়ির নং : n0016 বয়স : 59 লিঙ্গ : পুরুষ	WB/36/255/246308 ফটো উপলব্ধ
727 নাম : স্নেহা সেন পিতার নাম: সুব্রত সেন বাড়ির নং : এন0014 বয়স : 22 লিঙ্গ : মহিলা	WSU2270973 ফটো উপলব্ধ	728 নাম : লক্ষ্মী সেন স্বামীর নাম: উদয় সেন বাড়ির নং : n0009 বয়স : 64 লিঙ্গ : মহিলা	WSU2330181 ফটো উপলব্ধ	729 নাম : প্রানাশীষ সেন পিতার নাম: অসীম কুমার সেন বাড়ির নং : এন0008 বয়স : 21 লিঙ্গ : পুরুষ	WSU2352219 ফটো উপলব্ধ
730 নাম : সূর্য সেন পিতার নাম: বিশ্বনাথ সেন বাড়ির নং : এন0016 বয়স : 22 লিঙ্গ : পুরুষ	WSU2384691 ফটো উপলব্ধ	731 নাম : অসীম কুমার সেন পিতার নাম: লক্ষীনারায়ন সেন বাড়ির নং : n0008 বয়স : 50 লিঙ্গ : পুরুষ	WSU2384972 ফটো উপলব্ধ	732 নাম : মামনি সেন স্বামীর নাম: অসীম কুমার সেন বাড়ির নং : n0008 বয়স : 45 লিঙ্গ : মহিলা	FWC1935527 ফটো উপলব্ধ
733 নাম : বনশ্রী সেন স্বামীর নাম: বিশ্বনাথ সেন বাড়ির নং : n0016 বয়স : 48 লিঙ্গ : মহিলা	FWC1452150 ফটো উপলব্ধ	734 নাম : লক্ষীনারায়ন সেন পিতার নাম: ভুতনাথ সেন বাড়ির নং : n0008 বয়স : 84 লিঙ্গ : পুরুষ	WB/36/255/246020 ফটো উপলব্ধ	735 নাম : পুষ্পলতা সেন স্বামীর নাম: লক্ষীনারায়ন সেন বাড়ির নং : n0008 বয়স : 74 লিঙ্গ : মহিলা	WB/36/255/246080 ফটো উপলব্ধ
736 নাম : অর্পিতা সেন পিতার নাম: অসীম কুমার সেন বাড়ির নং : এন0008 বয়স : 20 লিঙ্গ : মহিলা	WSU2445864 ফটো উপলব্ধ	E 737 নাম : উদয়চাঁদ সেন পিতার নাম: কালীচাঁদ সেন বাড়ির নং : n0009 বয়স : 75 লিঙ্গ : পুরুষ	WB/36/255/246328 ফটো উপলব্ধ	738 নাম : সরমা সেন স্বামীর নাম: মধুসূদন সেন বাড়ির নং : n0010 বয়স : 61 লিঙ্গ : মহিলা	WB/36/255/246196 ফটো উপলব্ধ
739 নাম : অন্নপূর্ণা সেন স্বামীর নাম: বিজয়চাঁদ সেন বাড়ির নং : n0011 বয়স : 71 লিঙ্গ : মহিলা	WB/36/255/246194 ফটো উপলব্ধ	740 নাম : তারকনাথ সেন পিতার নাম: লক্ষীনারায়ন সেন বাড়ির নং : n0013 বয়স : 61 লিঙ্গ : পুরুষ	FWC2350155 ফটো উপলব্ধ	741 নাম : করুণাময় সেন পিতার নাম: দুলাল সেন বাড়ির নং : n0014 বয়স : 90 লিঙ্গ : পুরুষ	WB/36/255/246293 ফটো উপলব্ধ
742 নাম : শ্যামলকুমার সেন পিতার নাম: করুণাময় সেন বাড়ির নং : n0015 বয়স : 58 লিঙ্গ : পুরুষ	WB/36/255/246410 ফটো উপলব্ধ	743 নাম : সুব্রত সেন পিতার নাম: করুণাময় সেন বাড়ির নং : n0014 বয়স : 57 লিঙ্গ : পুরুষ	WB/36/255/246240 ফটো উপলব্ধ	744 নাম : শিখারানী সেন স্বামীর নাম: সুব্রত সেন বাড়ির নং : n0014 বয়স : 48 লিঙ্গ : মহিলা	FWC2150795 ফটো উপলব্ধ
745 নাম : স্নেহলতা সেন স্বামীর নাম: হেমন্ত কুমার সেন বাড়ির নং : n0012 বয়স : 43 লিঙ্গ : মহিলা	FWC2150829 ফটো উপলব্ধ	746 নাম : অসীমা সেন স্বামীর নাম: তারক নাথ সেন বাড়ির নং : n0013 বয়স : 58 লিঙ্গ : মহিলা	FWC2350163 ফটো উপলব্ধ	747 নাম : সৈয়দ সোফিজুল পিতার নাম: সৈয়দ সিরাজুল বাড়ির নং : N0155 বয়স : 26 লিঙ্গ : পুরুষ	WSU1969112 ফটো উপলব্ধ
748 নাম : সৈয়দ সাহানুরা বেগম স্বামীর নাম: সৈয়দ এবরার আলি বাড়ির নং : n0157 বয়স : 61 লিঙ্গ : মহিলা	WB/36/255/246288 ফটো উপলব্ধ	749 নাম : সৈয়দ সামসুনাহার বেগম সৈয়দ স্বামীর নাম: সৈয়দ মফিজুল ইসলাম সৈয়দ বাড়ির নং : n0155 বয়স : 44 লিঙ্গ : মহিলা	FWC2350296 ফটো উপলব্ধ	750 নাম : আজিজুল ইসলাম সৈয়দ পিতার নাম: আসাফ আলি সৈয়দ বাড়ির নং : n0155 বয়স : 54 লিঙ্গ : পুরুষ	WB/36/255/246209 ফটো উপলব্ধ

751	WB/36/255/246261	ফটো উপলব্ধ	752	FWC1935717	ফটো উপলব্ধ	753	WSU2053056	ফটো উপলব্ধ
নাম : সিরাজুল ইসলাম সৈয়দ পিতার নাম: আসাফ আলি সৈয়দ বাড়ির নং : n0155 বয়স : 52 লিঙ্গ : পুরুষ			নাম : সৈয়দ রেহেনা বেগম সৈয়দ স্বামীর নাম: সৈয়দ সিরাজুল ইসলাম সৈয়দ বাড়ির নং : n0155 বয়স : 47 লিঙ্গ : মহিলা			নাম : আমিনা বিবি সৈয়দ স্বামীর নাম: সোমসের আলি সৈয়দ বাড়ির নং : n0156 বয়স : 68 লিঙ্গ : মহিলা		
754	FWC2350205	ফটো উপলব্ধ	755	WSU1492180	ফটো উপলব্ধ	756	WSU1337021	ফটো উপলব্ধ
নাম : সৈয়দ এরশাদ আলি পিতার নাম: সৈয়দ মেসের আলি বাড়ির নং : n0157 বয়স : 52 লিঙ্গ : পুরুষ			নাম : কিসমোতার বেগম স্বামীর নাম: সৈয়দ এসপাক আলি বাড়ির নং : n0157 বয়স : 43 লিঙ্গ : মহিলা			নাম : সৈয়দ ইমরান আলি পিতার নাম: সৈয়দ এবরার আলি বাড়ির নং : n0157 বয়স : 34 লিঙ্গ : পুরুষ		
757	WSU2052967	ফটো উপলব্ধ	758	WSU2052991	ফটো উপলব্ধ	759	WSU1492115	ফটো উপলব্ধ
নাম : সৈয়দ আসাফ আলি সৈয়দ পিতার নাম: সৈয়দ ফজলে আলি সৈয়দ বাড়ির নং : n0155 বয়স : 80 লিঙ্গ : পুরুষ			নাম : সৈয়দ মফিজুল ইসলাম সৈয়দ পিতার নাম: সৈয়দ আসাফ আলি সৈয়দ বাড়ির নং : n0155 বয়স : 55 লিঙ্গ : পুরুষ			নাম : আসরাফ বেগম স্বামীর নাম: এমদাদ আলি বাড়ির নং : n0157 বয়স : 42 লিঙ্গ : মহিলা		
760	FWC2150936	ফটো উপলব্ধ	761	FWC1935600	ফটো উপলব্ধ	762	WSU1597681	ফটো উপলব্ধ
নাম : সৈয়দ সামিমা বেগম সৈয়দ স্বামীর নাম: সৈয়দ এসহাক আলি সৈয়দ বাড়ির নং : n0157 বয়স : 50 লিঙ্গ : মহিলা			নাম : আমিনুল আলি সৈয়দ পিতার নাম: সোমসের আলি সৈয়দ বাড়ির নং : n0156 বয়স : 50 লিঙ্গ : পুরুষ			নাম : সলোখাতুন সৈয়দ স্বামীর নাম: আমিনুল আলি সৈয়দ বাড়ির নং : n0156 বয়স : 42 লিঙ্গ : মহিলা		
763	WB/36/255/246340	ফটো উপলব্ধ	764	WSU2384717	ফটো উপলব্ধ	765	WSU2352391	ফটো উপলব্ধ
নাম : এসপাক আলি সৈয়দ পিতার নাম: মেসের আলি সৈয়দ বাড়ির নং : n0157 বয়স : 63 লিঙ্গ : পুরুষ			নাম : সৈয়দ আরিফুল ইসলাম পিতার নাম: সৈয়দ আজিজুল ইসলাম বাড়ির নং : উত্তর খণ্ড বয়স : 22 লিঙ্গ : পুরুষ			নাম : সৈয়দ তানিসা সামরিন পিতার নাম: সৈয়দ এসহাক আলি বাড়ির নং : এন0157 বয়স : 21 লিঙ্গ : মহিলা		
766	WSU1492107	ফটো উপলব্ধ	767	WSU1492123	ফটো উপলব্ধ	768	FWC1493741	ফটো উপলব্ধ
নাম : সাবানা ইয়াসমিন বেগম স্বামীর নাম: সৈয়দ এরহান আলি বাড়ির নং : n0157 বয়স : 40 লিঙ্গ : মহিলা			নাম : আয়েশা বেগম স্বামীর নাম: সৈয়দ এহেसान আলি বাড়ির নং : n0157 বয়স : 32 লিঙ্গ : মহিলা			নাম : সৈয়দ এহেसान আলি পিতার নাম: সৈয়দ মেসের আলি বাড়ির নং : n0157 বয়স : 45 লিঙ্গ : পুরুষ		
769	WSU2053353	ফটো উপলব্ধ	770	WSU2053270	ফটো উপলব্ধ	771	WSU1182716	ফটো উপলব্ধ
নাম : সৈয়দ এমদাদ আলি পিতার নাম: সৈয়দ মেসের আলি বাড়ির নং : n0157 বয়স : 48 লিঙ্গ : পুরুষ			নাম : সৈয়দ এসপাক আলি পিতার নাম: সৈয়দ মেসের আলি বাড়ির নং : n0157 বয়স : 58 লিঙ্গ : পুরুষ			নাম : সৈয়দ হাসিবা বেগম স্বামীর নাম: সৈয়দ এসপাক আলি বাড়ির নং : n0157 বয়স : 35 লিঙ্গ : মহিলা		
772	FWC2150910	ফটো উপলব্ধ	773	WSU1969146	ফটো উপলব্ধ	774	WB/36/255/246397	ফটো উপলব্ধ
নাম : সৈয়দ এসহাক আলি পিতার নাম: সৈয়দ মেসের আলি বাড়ির নং : n0157 বয়স : 55 লিঙ্গ : পুরুষ			নাম : পিরু হাজরা পিতার নাম: কেঐ হাজরা বাড়ির নং : N0076 বয়স : 26 লিঙ্গ : পুরুষ			নাম : কাঞ্চন হাজরা পিতার নাম: কার্তিক হাজরা বাড়ির নং : n0079 বয়স : 68 লিঙ্গ : পুরুষ		
775	WB/36/255/246383	ফটো উপলব্ধ	776	WB/36/255/246298	ফটো উপলব্ধ	777	WB/36/255/246297	ফটো উপলব্ধ
নাম : রূপালী হাজরা পিতার নাম: ছুকো হাজরা বাড়ির নং : n0080 বয়স : 56 লিঙ্গ : মহিলা			নাম : নিতাই হাজরা পিতার নাম: চনা হাজরা বাড়ির নং : n0080 বয়স : 55 লিঙ্গ : পুরুষ			নাম : তীর্থ হাজরা স্বামীর নাম: নিতাই হাজরা বাড়ির নং : n0080 বয়স : 51 লিঙ্গ : মহিলা		
778	WSU1693076	ফটো উপলব্ধ	779	FWC2150894	ফটো উপলব্ধ	780	WSU1336932	ফটো উপলব্ধ
নাম : বিণ্ড বাগ্দী পিতার নাম: নিতাই বাগ্দী বাড়ির নং : n0080 বয়স : 30 লিঙ্গ : পুরুষ			নাম : মিতা হাজরা স্বামীর নাম: সুকুমার হাজরা বাড়ির নং : n0088 বয়স : 40 লিঙ্গ : মহিলা			নাম : তাপস হাজরা পিতার নাম: পিরু হাজরা বাড়ির নং : n0088 বয়স : 38 লিঙ্গ : পুরুষ		

781 নাম : উৎপল হাজারা পিতার নাম: পিরু হাজারা বাড়ির নং : n0088 বয়স : 35 লিঙ্গ : পুরুষ	WSU1414291 ফটো উপলব্ধ	782 নাম : পূর্ণিমা বাপ্দী স্বামীর নাম: বিশু বাপ্দী বাড়ির নং : এন0080 বয়স : 24 লিঙ্গ : মহিলা	WSU2270957 ফটো উপলব্ধ	783 নাম : রাজিব হাজারা পিতার নাম: ভাগ্য হাজারা বাড়ির নং : এন0077 বয়স : 22 লিঙ্গ : পুরুষ	WSU2270940 ফটো উপলব্ধ
784 নাম : মিনা হাজারা স্বামীর নাম: অজয় হাজারা বাড়ির নং : n0074 বয়স : 31 লিঙ্গ : মহিলা	WSU1492131 ফটো উপলব্ধ	785 নাম : বিজয় হাজারা পিতার নাম: কচি হাজারা বাড়ির নং : n0074 বয়স : 40 লিঙ্গ : পুরুষ	FWC2150852 ফটো উপলব্ধ	786 নাম : রুমা হাজারা স্বামীর নাম: কালীপদ হাজারা বাড়ির নং : N0075 বয়স : 35 লিঙ্গ : মহিলা	WSU1913037 ফটো উপলব্ধ
787 নাম : অন্ন হাজারা স্বামীর নাম: উৎপল হাজারা বাড়ির নং : n0088 বয়স : 32 লিঙ্গ : মহিলা	YAJ1371004 ফটো উপলব্ধ	788 নাম : শীতল হাজারা স্বামীর নাম: কেষ্ট হাজারা বাড়ির নং : n0076 বয়স : 57 লিঙ্গ : মহিলা	WSU2053486 ফটো উপলব্ধ	789 নাম : মুক্তি হাজারা স্বামীর নাম: ছিদাম হাজারা বাড়ির নং : n0078 বয়স : 65 লিঙ্গ : মহিলা	WB/36/255/246094 ফটো উপলব্ধ
790 নাম : সহদেব হাজারা পিতার নাম: ছিদাম হাজারা বাড়ির নং : n0078 বয়স : 37 লিঙ্গ : পুরুষ	WSU0362657 ফটো উপলব্ধ	791 নাম : দোলন হাজারা স্বামীর নাম: সহদেব হাজারা বাড়ির নং : n0078 বয়স : 32 লিঙ্গ : মহিলা	WSU1597624 ফটো উপলব্ধ	792 নাম : সুমিত্রা হাজারা স্বামীর নাম: পিরু হাজারা বাড়ির নং : n0088 বয়স : 88 লিঙ্গ : মহিলা	FWC2350189 ফটো উপলব্ধ
793 নাম : দিলীপ হাজারা পিতার নাম: পিরু হাজারা বাড়ির নং : n0088 বয়স : 62 লিঙ্গ : পুরুষ	WB/36/255/246109 ফটো উপলব্ধ	794 নাম : মালতী হাজারা স্বামীর নাম: দিলীপ হাজারা বাড়ির নং : n0088 বয়স : 55 লিঙ্গ : মহিলা	WB/36/255/246201 ফটো উপলব্ধ	795 নাম : সুকুমার হাজারা পিতার নাম: পিরু হাজারা বাড়ির নং : n0088 বয়স : 51 লিঙ্গ : পুরুষ	WB/36/255/246202 ফটো উপলব্ধ
796 নাম : কেষ্ট হাজারা পিতার নাম: রবি হাজারা বাড়ির নং : n0076 বয়স : 60 লিঙ্গ : পুরুষ	WB/36/255/246259 ফটো উপলব্ধ	797 নাম : ভাগ্য হাজারা পিতার নাম: রবি হাজারা বাড়ির নং : n0077 বয়স : 53 লিঙ্গ : পুরুষ	WB/36/255/246152 ফটো উপলব্ধ	798 নাম : মনি হাজারা স্বামীর নাম: ভাগ্য হাজারা বাড়ির নং : n0077 বয়স : 51 লিঙ্গ : মহিলা	WB/36/255/246151 ফটো উপলব্ধ
799 নাম : ষষ্ঠী হাজারা পিতার নাম: কচি হাজারা বাড়ির নং : n0074 বয়স : 50 লিঙ্গ : পুরুষ	WSU2053072 ফটো উপলব্ধ	800 নাম : সুমিত্রা হাজারা স্বামীর নাম: বিজয় হাজারা বাড়ির নং : n0074 বয়স : 36 লিঙ্গ : মহিলা	WSU0362582 ফটো উপলব্ধ	801 নাম : অজয় হাজারা পিতার নাম: কচি হাজারা বাড়ির নং : n0074 বয়স : 38 লিঙ্গ : পুরুষ	WSU0362590 ফটো উপলব্ধ
802 নাম : পূর্ণিমা হাজারা স্বামীর নাম: কচি হাজারা বাড়ির নং : n0074 বয়স : 71 লিঙ্গ : মহিলা	WSU2053064 ফটো উপলব্ধ	803 নাম : মণিমালা হাজারা স্বামীর নাম: ষষ্ঠী হাজারা বাড়ির নং : n0074 বয়স : 49 লিঙ্গ : মহিলা	FWC2150860 ফটো উপলব্ধ	804 নাম : সঞ্জু হাজারা পিতার নাম: ভাগ্য হাজারা বাড়ির নং : n0075 বয়স : 48 লিঙ্গ : পুরুষ	FWC1935667 ফটো উপলব্ধ
805 নাম : মায়া হাজারা স্বামীর নাম: সঞ্জু হাজারা বাড়ির নং : n0075 বয়স : 46 লিঙ্গ : মহিলা	FWC1935675 ফটো উপলব্ধ	806 নাম : মনু হাজারা পিতার নাম: নন্দ হাজারা বাড়ির নং : n0075 বয়স : 41 লিঙ্গ : পুরুষ	WSU1336916 ফটো উপলব্ধ	807 নাম : সবিত্রী হাজারা স্বামীর নাম: মনু হাজারা বাড়ির নং : n0075 বয়স : 33 লিঙ্গ : মহিলা	WSU1414333 ফটো উপলব্ধ
808 নাম : কালীপদ হাজারা পিতার নাম: নন্দ হাজারা বাড়ির নং : n0075 বয়স : 39 লিঙ্গ : পুরুষ	WSU1336692 ফটো উপলব্ধ	809 নাম : খোকন হাজারা পিতার নাম: মনু হাজারা বাড়ির নং : এন0075 বয়স : 21 লিঙ্গ : পুরুষ	WSU2401073 ফটো উপলব্ধ	810 নাম : সরলাবালা হাজারা স্বামীর নাম: রবি হাজারা বাড়ির নং : n0076 বয়স : 77 লিঙ্গ : মহিলা	WB/36/255/246251 ফটো উপলব্ধ

811 নাম : দীপা হাজরা স্বামীর নাম: তাপস হাজরা বাড়ির নং : N0088 বয়স : 35 লিঙ্গ : মহিলা	WSU1920370 ফটো উপলব্ধ	812 নাম : উত্তম হাজরা পিতার নাম: পিক হাজরা বাড়ির নং : n0088 বয়স : 40 লিঙ্গ : পুরুষ	WSU1357201 ফটো উপলব্ধ	813 নাম : টগরী হাজরা স্বামীর নাম: উত্তম হাজরা বাড়ির নং : n0088 বয়স : 36 লিঙ্গ : মহিলা	WSU1414366 ফটো উপলব্ধ
814 নাম : গঙ্গা হাজরা স্বামীর নাম: কাঞ্চন হাজরা বাড়ির নং : n0079 বয়স : 63 লিঙ্গ : মহিলা	WB/36/255/246418 ফটো উপলব্ধ	815 নাম : দশরথ হাজরা পিতার নাম: কাঞ্চন হাজরা বাড়ির নং : n0079 বয়স : 40 লিঙ্গ : পুরুষ	FWC2151173 ফটো উপলব্ধ	816 নাম : কৃষ্ণা হাজরা স্বামীর নাম: দশরথ হাজরা বাড়ির নং : n0079 বয়স : 30 লিঙ্গ : মহিলা	WSU1597533 ফটো উপলব্ধ
817 নাম : দিপালী হাজরা স্বামীর নাম: পিক হাজরা বাড়ির নং : n0080 বয়স : 61 লিঙ্গ : মহিলা	WB/36/255/246385 ফটো উপলব্ধ	818 নাম : শম্পা হাজরা স্বামীর নাম: প্রতিক হাজরা বাড়ির নং : এন0074 বয়স : 31 লিঙ্গ : মহিলা	WSU2042323 ফটো উপলব্ধ	819 নাম : প্রতিক হাজরা পিতার নাম: ষষ্ঠা হাজরা বাড়ির নং : n0074 বয়স : 29 লিঙ্গ : পুরুষ	WSU1823046 ফটো উপলব্ধ
820 নাম : ঋতু বাগদি স্বামীর নাম: ছোট্ট বাগদি বাড়ির নং : রোল উত্তরখন্ড বয়স : 22 লিঙ্গ : মহিলা	YAJ2275220 ফটো উপলব্ধ	821 নাম : নাসিমা খাতুন স্বামীর নাম: আসিফউদ্দিন সেখ বাড়ির নং : এনও৩421 বয়স : 19 লিঙ্গ : মহিলা	WSU2467116 ফটো উপলব্ধ	822 নাম : সেরিনা খাতুন পিতার নাম: সিরাজুল মণ্ডল বাড়ির নং : নং160 বয়স : 21 লিঙ্গ : মহিলা	WSU2467124 ফটো উপলব্ধ
823 নাম : সিমা বাগদি পিতার নাম: চিরঞ্জিৎ বাগদি মন্ডল বাড়ির নং : এন0125 বয়স : 23 লিঙ্গ : মহিলা	WSU2470680 ফটো উপলব্ধ	824 নাম : আশা বাগদী স্বামীর নাম: জিৎ বাগদী বাড়ির নং : এন0090 বয়স : 19 লিঙ্গ : মহিলা	WSU2476729 ফটো উপলব্ধ	825 নাম : আফসানা খাতুন পিতার নাম: সেখ জালাউদ্দিন বাড়ির নং : নং141 বয়স : 21 লিঙ্গ : মহিলা	WSU2476737 ফটো উপলব্ধ
826 নাম : রান্দি মাঝি স্বামীর নাম: সুখেন্দু মাঝি বাড়ির নং : এনও৩৪2 বয়স : 22 লিঙ্গ : মহিলা	WSU2476968 ফটো উপলব্ধ	827 নাম : মহাদেব বাগদি পিতার নাম: গাজন বাগদি বাড়ির নং : এনও৩98 বয়স : 22 লিঙ্গ : পুরুষ	WSU2481596 ফটো উপলব্ধ	828 নাম : মিরাজুল মণ্ডল পিতার নাম: সিরাজুল মণ্ডল বাড়ির নং : এন0160 বয়স : 21 লিঙ্গ : পুরুষ	WSU2481877 ফটো উপলব্ধ
829 নাম : বিষ্ণু হাজরা পিতার নাম: মনু হাজরা বাড়ির নং : এন0075 বয়স : 20 লিঙ্গ : পুরুষ	WSU2483014 ফটো উপলব্ধ	830 নাম : হাফিজুল হক মন্ডল পিতার নাম: ইমামুল হক মন্ডল বাড়ির নং : 32 বয়স : 23 লিঙ্গ : পুরুষ	WSU2483782 ফটো উপলব্ধ	831 নাম : রাহুল বাগদী পিতার নাম: সুদীপ বাগদি বাড়ির নং : নং103 বয়স : 19 লিঙ্গ : পুরুষ	WSU2484244 ফটো উপলব্ধ
832 নাম : অপু রায় পিতার নাম: মলিন রায় বাড়ির নং : নং104 বয়স : 19 লিঙ্গ : পুরুষ	WSU2484319 ফটো উপলব্ধ	833 নাম : কৃষ্ণা হাজরা স্বামীর নাম: পিক হাজরা বাড়ির নং : এন0076 বয়স : 23 লিঙ্গ : মহিলা	YYS2103547 ফটো উপলব্ধ	834 নাম : রাজিবুল হক মন্ডল পিতার নাম: নজরুল হক মন্ডল বাড়ির নং : 00 বয়স : 24 লিঙ্গ : পুরুষ	WSU2507341 ফটো উপলব্ধ
835 নাম : সেখ সাইফুদ্দিন পিতার নাম: সেখ হাসেম আলি বাড়ির নং : উওর খণ্ড বয়স : 19 লিঙ্গ : পুরুষ	WSU2511392 ফটো উপলব্ধ	836 নাম : আহাদুল হক মন্ডল পিতার নাম: নজরুল হক মন্ডল বাড়ির নং : রোল বয়স : 23 লিঙ্গ : পুরুষ	WSU2511400 ফটো উপলব্ধ	837 নাম : সাবির মন্ডল পিতার নাম: নিজাম মন্ডল বাড়ির নং : উওর খণ্ড বয়স : 20 লিঙ্গ : পুরুষ	WSU2511418 ফটো উপলব্ধ

838	1	WSU2513059	ফটো উপলব্ধ	839	1	WSU2513190	ফটো উপলব্ধ	840	1	WSU2515591	ফটো উপলব্ধ
নাম : সীমা দাস স্বামীর নাম: বিশ্বজিৎ দাস বাড়ির নং : এন0036 বয়স : 21 লিঙ্গ : মহিলা				নাম : অনুরাধা বাগদি স্বামীর নাম: ভোলা বাগদি বাড়ির নং : এন0093 বয়স : 19 লিঙ্গ : মহিলা				নাম : বিলকিস খাতুন স্বামীর নাম: আরোজ মোল্লা বাড়ির নং : এন0115 বয়স : 21 লিঙ্গ : মহিলা			
841	1	WSU2515641	ফটো উপলব্ধ	842	1	WSU2516763	ফটো উপলব্ধ	843	1	WSU2516805	ফটো উপলব্ধ
নাম : রাজিয়া খাতুন মায়ের নাম: নুরজাহান বেগম বাড়ির নং : এন0160 বয়স : 18 লিঙ্গ : মহিলা				নাম : তনজা খাতুন স্বামীর নাম: মিরাজ মোল্লা বাড়ির নং : এন0115 বয়স : 19 লিঙ্গ : মহিলা				নাম : আমিনা খাতুন স্বামীর নাম: আমির মোল্লা বাড়ির নং : এন0115 বয়স : 22 লিঙ্গ : মহিলা			
844	1	WSU2516821	ফটো উপলব্ধ	845	1	WSU2516847	ফটো উপলব্ধ	846	1	WSU2520187	ফটো উপলব্ধ
নাম : হাবিবা ইয়াসমিন পিতার নাম: সৈয়দ এরহান আলি বাড়ির নং : এন0157 বয়স : 18 লিঙ্গ : মহিলা				নাম : হাবিবা ইয়াসমিন পিতার নাম: সৈয়দ এর্হেন আলি বাড়ির নং : এন0157 বয়স : 18 লিঙ্গ : মহিলা				নাম : জেসমিন খাতুন পিতার নাম: গোলাম আহমেদ আজিম মন্ডল বাড়ির নং : এন0134 বয়স : 19 লিঙ্গ : মহিলা			
847	1	WSU2520252	ফটো উপলব্ধ	848	1	WSU2530145	ফটো উপলব্ধ	849	1	WSU2534444	ফটো উপলব্ধ
নাম : হাবিবা ইয়াসমিন পিতার নাম: সৈয়দ এরহান আলি বাড়ির নং : এন0157 বয়স : 18 লিঙ্গ : মহিলা				নাম : সৈয়দ ইমরাজ আলি পিতার নাম: সৈয়দ এসমাক আলি বাড়ির নং : এন0157 বয়স : 18 লিঙ্গ : পুরুষ				নাম : শুভজিৎ দে পিতার নাম: যাদব দে বাড়ির নং : গোপালনগর বয়স : 18 লিঙ্গ : পুরুষ			

নির্বাচক সংখ্যার সারসংক্ষেপ :								
A) নির্বাচকের সংখ্যা :								
	নির্বাচক তালিকার প্রকৃতি	নির্বাচক তালিকার পরিচিতি :	নির্বাচকের সংখ্যা :					
			পুরুষ	মহিলা	তৃতীয় লিঙ্গ	মোট		
I	মূল তালিকা	মূল তালিকা	বিশেষ নিবিড় সংশোধনী ২০২৬-এর চূড়ান্ত ভোটার তালিকা		429	408	0	837
II	1- সংযোজন তালিকা	সংযোজনী 1	বিশেষ সংক্ষিপ্ত সংশোধন 2026		2	10	0	12
III	2- বিয়োজন তালিকা	সংযোজনী 1	বিশেষ সংক্ষিপ্ত সংশোধন 2026		2	2	0	4
IV	'লিঙ্গ ক্ষেত্রের' পরিবর্তনের কারণে পার্থক্য			0	0	0	0	
নির্বাচকের মোট সংখ্যা (I+II-III+IV)				429	416	0	845	
B) ক্রটি সংশোধনের সংখ্যা :								
নির্বাচক তালিকার প্রকৃতি	নির্বাচক তালিকার পরিচিতি :	ক্রটি সংশোধনের সংখ্যা :						
সংযোজনী 1	বিশেষ সংক্ষিপ্ত সংশোধন 2026	6						

নির্বাচক নিবন্ধন আধিকারিকের স্বাক্ষর

E-মৃত, S-স্থানান্তরিত, R-একাধিকবার অন্তর্ভুক্ত, M-নিখোঁজ, Q-যোগ্য নহে