

নির্বাচক তালিকা 2026 S25 পশ্চিমবঙ্গ

বিধানসভা নির্বাচনক্ষেত্রের নং, নাম ও সংরক্ষণের স্থিতি : 257 - ইন্দাস (তপশীলি জাতি)		অংশ নং : 90																			
বিধানসভা নির্বাচনক্ষেত্রটি যে লোকসভা নির্বাচনক্ষেত্রের / ক্ষেত্রসমূহের অন্তর্ভুক্ত তার নং, নাম ও সংরক্ষণ স্থিতি : 37 - বিষ্ণুপুর (তপশীলি জাতি)																					
1. সংশোধনের পূর্ণ বিবরণ																					
সংশোধনের বৎসর :	2026	নির্বাচক তালিকার পরিচিতি :																			
ভিত্তি তারিখ :	01-01-2026	বিশেষ নিবিড় সংশোধনী ২০২৬-এর চূড়ান্ত ভোটার তালিকা																			
সংশোধনের প্রকৃতি :	বিশেষ নিবিড় সংশোধনী 2026																				
প্রকাশনার তারিখ :	28-02-2026																				
2. অংশ ও নির্বাচনী এলাকার পূর্ণ বিবরণ :																					
অংশের ভাগ নং ও নাম :																					
1-কাঁটাগড়ে, দেওগড়িয়া, মোল্লাপাড়া, পশ্চিমপাড়া, পোঃ-ইন্দাস		<table border="1" style="width: 100%; border-collapse: collapse;"> <tr> <td>প্রধান শহর/গ্রাম</td> <td>: বিড়াশিমুল</td> </tr> <tr> <td>ওয়ার্ড</td> <td>:</td> </tr> <tr> <td>থানা</td> <td>: ইন্দাস</td> </tr> <tr> <td>গ্রাম পঞ্চায়েত</td> <td>: রোল</td> </tr> <tr> <td>ব্লক</td> <td>: ইন্দাস</td> </tr> <tr> <td>মহকুমা</td> <td>: বিষ্ণুপুর</td> </tr> <tr> <td>জেলা</td> <td>: বাঁকুড়া</td> </tr> <tr> <td>পিন</td> <td>: 722205</td> </tr> </table>				প্রধান শহর/গ্রাম	: বিড়াশিমুল	ওয়ার্ড	:	থানা	: ইন্দাস	গ্রাম পঞ্চায়েত	: রোল	ব্লক	: ইন্দাস	মহকুমা	: বিষ্ণুপুর	জেলা	: বাঁকুড়া	পিন	: 722205
প্রধান শহর/গ্রাম	: বিড়াশিমুল																				
ওয়ার্ড	:																				
থানা	: ইন্দাস																				
গ্রাম পঞ্চায়েত	: রোল																				
ব্লক	: ইন্দাস																				
মহকুমা	: বিষ্ণুপুর																				
জেলা	: বাঁকুড়া																				
পিন	: 722205																				
3. ভোট গ্রহন কেন্দ্রের পূর্ণ বিবরণ :																					
ভোট গ্রহন কেন্দ্রের নং, নাম :		ভোট গ্রহন কেন্দ্রের শ্রেণী :		গ্রামীণ																	
90 - দেওগোরিয়া প্রাথমিক বিদ্যালয়		এই অংশে সহায়ক ভোটগ্রহন কেন্দ্রের সংখ্যা :		0																	
ভোট গ্রহন কেন্দ্রের ঠিকানা :																					
দেওগোরিয়া প্রাথমিক বিদ্যালয়, রুম-1, দেওগোরিয়া																					
4. নির্বাচকের সংখ্যা :																					
প্রথম ক্রমিক নং	শেষ ক্রমিক নং	মোট সংখ্যা																			
		পুরুষ	মহিলা	তৃতীয় লিঙ্গ	মোট																
1	870	457	413	0	870																

নির্বাচক নিবন্ধন আধিকারিকের স্বাক্ষর

Nazri Naksha



Google Map View

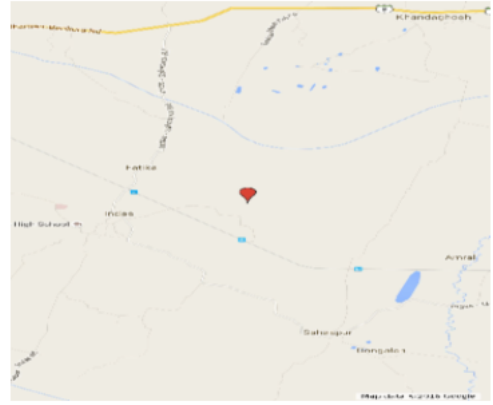

Polling Station Building Front View



Polling Station Front View



Cad View

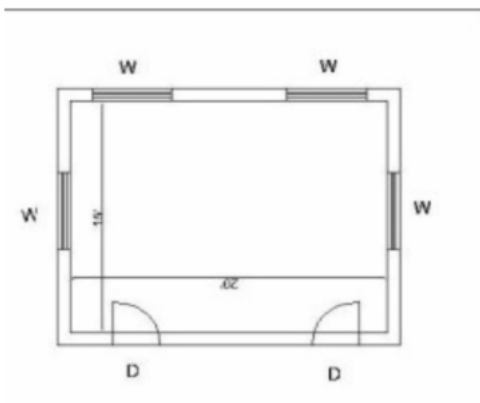

Key MAP View

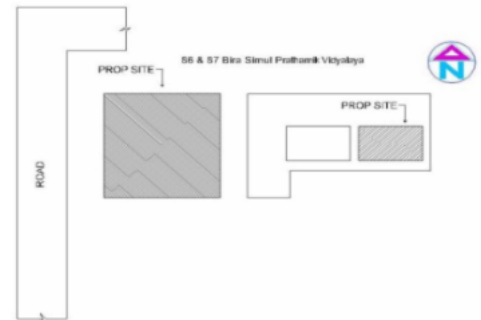

বিধানসভা নির্বাচনক্ষেত্রের নং, নাম : 257-ইন্দাস
ভাগ নং, নাম : 1-কাঁটাগড়ে,দেওগড়িয়া,মোল্লাপাড়া,পশ্চিমপাড়া, পোঃ-ইন্দাস

1 নাম : পাপিয়া বেগম সেখ স্বামীর নাম: জামাল উদ্দিন সেখ বাড়ির নং : n0050 বয়স : 36 লিঙ্গ : মহিলা	WSU1494954 ফটো উপলব্ধ	2 নাম : সেখ নজরুল পিতার নাম: মনোয়ার সেখ বাড়ির নং : N0035 বয়স : 49 লিঙ্গ : পুরুষ	WB/36/255/258755 ফটো উপলব্ধ	3 নাম : সেখ আলাউদ্দিন পিতার নাম: সেখ সাহাবুদ্দিন বাড়ির নং : N0087 বয়স : 26 লিঙ্গ : পুরুষ	WSU1921238 ফটো উপলব্ধ
4 নাম : জিবন্নেসা খাতুন স্বামীর নাম: রিয়াজুদ্দিন সেখ বাড়ির নং : এন0033 বয়স : 32 লিঙ্গ : মহিলা	WSU1831890 ফটো উপলব্ধ	5 নাম : সেখ গোলাম আলি পিতার নাম: সেখ বোরহান বাড়ির নং : n0022 বয়স : 73 লিঙ্গ : পুরুষ	WB/36/255/258080 ফটো উপলব্ধ	6 নাম : সেখ আমির হোসেন পিতার নাম: সেখ সাজাহান বাড়ির নং : n0035 বয়স : 28 লিঙ্গ : পুরুষ	WSU1774314 ফটো উপলব্ধ
7 নাম : জাহেদা বেগম সেখ স্বামীর নাম: সাদেক আলি সেখ বাড়ির নং : n0074 বয়স : 66 লিঙ্গ : মহিলা	FWC1252014 ফটো উপলব্ধ	8 নাম : খালেদা বেগম স্বামীর নাম: ইব্রাহিম মন্ডল বাড়ির নং : n0011 বয়স : 41 লিঙ্গ : মহিলা	FWC2155638 ফটো উপলব্ধ	9 নাম : গিয়াসউদ্দিন সেখ পিতার নাম: সাহাদত সেখ বাড়ির নং : n0074 বয়স : 28 লিঙ্গ : পুরুষ	WSU1774447 ফটো উপলব্ধ
10 নাম : ইমামুল মল্লিক পিতার নাম: নিয়ামুল মল্লিক বাড়ির নং : n0003 বয়স : 35 লিঙ্গ : পুরুষ	WSU1358688 ফটো উপলব্ধ	11 নাম : মহঃ ইউনাস মণ্ডল পিতার নাম: ইয়াসিন মণ্ডল বাড়ির নং : এন0029 বয়স : 31 লিঙ্গ : পুরুষ	WSU1494608 ফটো উপলব্ধ	12 নাম : আসনিহার বেগম স্বামীর নাম: সেখ গোলাম আলি বাড়ির নং : N0022 বয়স : 71 লিঙ্গ : মহিলা	FWC1251594 ফটো উপলব্ধ
13 নাম : খায়রুন্নিসা বেগম স্বামীর নাম: সাজাহান সেখ বাড়ির নং : n0035 বয়স : 55 লিঙ্গ : মহিলা	FWC1251297 ফটো উপলব্ধ	14 নাম : রোজিনা খাতুন স্বামীর নাম: ইমামুল মল্লিক বাড়ির নং : এন0003 বয়স : 27 লিঙ্গ : মহিলা	WSU2036598 ফটো উপলব্ধ	15 নাম : টুসি খাতুন স্বামীর নাম: শেখ মহম্মদ তাহির বাড়ির নং : এন0022 বয়স : 30 লিঙ্গ : মহিলা	WSU2037034 ফটো উপলব্ধ
16 নাম : সেখ হামিদুল ইসলাম পিতার নাম: সেখ মতিয়ার রহমান বাড়ির নং : সি169 বয়স : 33 লিঙ্গ : পুরুষ	WSU1358993 ফটো উপলব্ধ	17 নাম : সেখ জামাল উদ্দিন সেখ পিতার নাম: সেখ জহুর আলি সেখ বাড়ির নং : n0050 বয়স : 39 লিঙ্গ : পুরুষ	FWC2351849 ফটো উপলব্ধ	18 নাম : তাজমিরা বেগম সেখ স্বামীর নাম: মুজাদ্দির ইসলাম সেখ বাড়ির নং : n0052 বয়স : 34 লিঙ্গ : মহিলা	FWC2407492 ফটো উপলব্ধ
19 নাম : সেখ আবদুল সত্তার পিতার নাম: সেখ সোরামান সেখ বাড়ির নং : এন0060 বয়স : 71 লিঙ্গ : পুরুষ	WSU2068039 ফটো উপলব্ধ	20 নাম : জিন্নাতারা বেগম সেখ স্বামীর নাম: শাহাজান সেখ বাড়ির নং : n0083 বয়স : 32 লিঙ্গ : মহিলা	WSU1359108 ফটো উপলব্ধ	21 নাম : সেখ ইমারুল পিতার নাম: সেখ মনোয়ার সেখ বাড়ির নং : এন0035 বয়স : 40 লিঙ্গ : পুরুষ	WSU1358852 ফটো উপলব্ধ
22 নাম : মোজাহিদ শেখ সেখ পিতার নাম: আব্দুল কাদের সেখ বাড়ির নং : n0052 বয়স : 39 লিঙ্গ : পুরুষ	FWC2407468 ফটো উপলব্ধ	23 নাম : সুরিয়া বেগম স্বামীর নাম: মইনুসের আলি মন্ডল বাড়ির নং : এন0011 বয়স : 79 লিঙ্গ : মহিলা	WSU2068443 ফটো উপলব্ধ	24 নাম : শাহাজান সেখ পিতার নাম: আব্বাসউদ্দিন সেখ বাড়ির নং : n0083 বয়স : 38 লিঙ্গ : পুরুষ	WSU1359090 ফটো উপলব্ধ
25 নাম : সেখ জাবির আলম সেখ পিতার নাম: সেখ ইলিয়াস সেখ বাড়ির নং : n0045 বয়স : 53 লিঙ্গ : পুরুষ	WSU2068096 ফটো উপলব্ধ	26 নাম : রোকেয়া বেগম সেখ স্বামীর নাম: সেখ ইমারুল সেখ বাড়ির নং : এন0035 বয়স : 35 লিঙ্গ : মহিলা	WSU1358860 ফটো উপলব্ধ	27 নাম : সেখ কুতুবউদ্দিন পিতার নাম: সেখ সাহাবুদ্দিন বাড়ির নং : এন0087 বয়স : 29 লিঙ্গ : পুরুষ	WSU1694884 ফটো উপলব্ধ
28 নাম : জিন্নাতারা বেগম স্বামীর নাম: সেখ ইবদাৎ বাড়ির নং : n0074 বয়স : 36 লিঙ্গ : মহিলা	WSU1243559 ফটো উপলব্ধ	29 নাম : সেখ রিয়াজুদ্দিন পিতার নাম: সেখ গোলাম মস্তাফা বাড়ির নং : n0050 বয়স : 29 লিঙ্গ : পুরুষ	WSU1600246 ফটো উপলব্ধ	30 নাম : জিন্নাতারা বেগম সেখ স্বামীর নাম: মোজাহিদ সেখ বাড়ির নং : n0052 বয়স : 37 লিঙ্গ : মহিলা	FWC2407476 ফটো উপলব্ধ

বিধানসভা নির্বাচনক্ষেত্রের নং, নাম : 257-ইন্দাস
ভাগ নং, নাম : 1-কাঁটাগড়ে,দেওগড়িয়া,মোল্লাপাড়া,পশ্চিমপাড়া, পোঃ-ইন্দাস

31 নাম : সেখ সাহাবুদ্দিন পিতার নাম : সেখ এরফান বাড়ির নং : এন0087 বয়স : 50 লিঙ্গ : পুরুষ	WSU2068641 ফটো উপলব্ধ	32 নাম : ছায়া বেগম মণ্ডল স্বামীর নাম : আনবুল মণ্ডল বাড়ির নং : n0042 বয়স : 36 লিঙ্গ : মহিলা	WSU1494889 ফটো উপলব্ধ	33 নাম : মুজাদ্দির ইসলাম সেখ পিতার নাম : আব্দুল কাদের সেখ বাড়ির নং : n0052 বয়স : 38 লিঙ্গ : পুরুষ	FWC2407484 ফটো উপলব্ধ
34 নাম : সেখ মজাফফর আলি পিতার নাম : সেখ আব্দুল সত্তার বাড়ির নং : N0060 বয়স : 38 লিঙ্গ : পুরুষ	FWC2407443 ফটো উপলব্ধ	35 নাম : মাইমুনা বেগম স্বামীর নাম : সেখ মহম্মদ ইউসুফ বাড়ির নং : n0022 বয়স : 33 লিঙ্গ : মহিলা	WSU1774298 ফটো উপলব্ধ	36 নাম : সেখ মতিয়ার রহমান পিতার নাম : সেখ সৌরমাল বাড়ির নং : n0058 বয়স : 60 লিঙ্গ : পুরুষ	WSU2068385 ফটো উপলব্ধ
37 নাম : সাহিদা বেগম স্বামীর নাম : মহিউদ্দিন সেখ বাড়ির নং : N0135 বয়স : 27 লিঙ্গ : মহিলা	WSU1831957 ফটো উপলব্ধ	38 নাম : নসিমা খাতুন পিতার নাম : সেখ শাহজাহান বাড়ির নং : এন0033 বয়স : 29 লিঙ্গ : মহিলা	WSU2025195 ফটো উপলব্ধ	39 নাম : আজিম মিদ্যা পিতার নাম : বদরে আলম মিদ্যা বাড়ির নং : N0127 বয়স : 32 লিঙ্গ : পুরুষ	WSU1393875 ফটো উপলব্ধ
40 নাম : অঞ্জু মনোয়ারা বেগম স্বামীর নাম : ইয়াসিন মন্ডল বাড়ির নং : n0029 বয়স : 50 লিঙ্গ : মহিলা	WB/36/255/258329 ফটো উপলব্ধ	41 নাম : ইয়াসিন মন্ডল পিতার নাম : গোলাম কিবরিয়া মন্ডল বাড়ির নং : n0029 বয়স : 54 লিঙ্গ : পুরুষ	WB/36/255/258530 ফটো উপলব্ধ	42 নাম : সেখ ইজাজ আহম্মেদ পিতার নাম : সেখ জাহাঙ্গির আলম বাড়ির নং : n0033 বয়স : 31 লিঙ্গ : পুরুষ	WSU1600279 ফটো উপলব্ধ
43 নাম : সেখ হানুফা বেগম স্বামীর নাম : সেখ লুৎফার রহমান বাড়ির নং : n0033 বয়স : 37 লিঙ্গ : মহিলা	WSU1600352 ফটো উপলব্ধ	44 নাম : সেখ আব্দুল রহমান পিতার নাম : সেখ সাজাহান বাড়ির নং : n0035 বয়স : 30 লিঙ্গ : পুরুষ	WSU1600329 ফটো উপলব্ধ	45 নাম : সুফিয়া বেগম সেখ স্বামীর নাম : জাবির সেখ বাড়ির নং : n0045 বয়স : 49 লিঙ্গ : মহিলা	FWC2156149 ফটো উপলব্ধ
46 নাম : আশিফ আলম সেখ পিতার নাম : জাকির আলম সেখ বাড়ির নং : n0045 বয়স : 29 লিঙ্গ : পুরুষ	WSU1694736 ফটো উপলব্ধ	47 নাম : রজবা বিবি স্বামীর নাম : কিবরিয়া মন্ডল বাড়ির নং : n0029 বয়স : 74 লিঙ্গ : মহিলা	WSU0387860 ফটো উপলব্ধ	48 নাম : ইব্রাহিম মন্ডল পিতার নাম : নবির আলি মন্ডল বাড়ির নং : n0011 বয়স : 55 লিঙ্গ : পুরুষ	WB/36/255/258569 ফটো উপলব্ধ
49 নাম : বিলকিশ বেগম মিদ্যা স্বামীর নাম : আসরাফুল মিদ্যা বাড়ির নং : n0127 বয়স : 34 লিঙ্গ : মহিলা	WSU1416429 ফটো উপলব্ধ	50 নাম : আসরাফুল মিন্দা পিতার নাম : বদরেআলম মিন্দা বাড়ির নং : n0127 বয়স : 41 লিঙ্গ : পুরুষ	FWC2407583 ফটো উপলব্ধ	51 নাম : নিয়াজুল মল্লিক পিতার নাম : নিয়ামুল মল্লিক বাড়ির নং : n0003 বয়স : 30 লিঙ্গ : পুরুষ	WSU1662147 ফটো উপলব্ধ
52 নাম : আইউব মন্ডল পিতার নাম : গোলাম কিবরিয়া মন্ডল বাড়ির নং : n0029 বয়স : 41 লিঙ্গ : পুরুষ	FWC2407559 ফটো উপলব্ধ	53 নাম : সেখ মহম্মদ ইউসুফ পিতার নাম : সেখ গোলাম আলি বাড়ির নং : n0022 বয়স : 47 লিঙ্গ : পুরুষ	FWC1939875 ফটো উপলব্ধ	54 নাম : ফারুক আহমেদ মন্ডল পিতার নাম : ইব্রাহিম মন্ডল বাড়ির নং : এন0011 বয়স : 25 লিঙ্গ : পুরুষ	WSU2024206 ফটো উপলব্ধ
55 নাম : মারুফ আহমেদ মন্ডল পিতার নাম : ইব্রাহিম মন্ডল বাড়ির নং : এন0011 বয়স : 20 লিঙ্গ : পুরুষ	WSU2412617 ফটো উপলব্ধ	56 নাম : সাজাহান সেখ পিতার নাম : মনোয়ারা সেখ বাড়ির নং : এন0035 বয়স : 60 লিঙ্গ : পুরুষ	WSU2068187 ফটো উপলব্ধ	57 নাম : আফসোনা বেগম স্বামীর নাম : সেখ মজাফফর আলি বাড়ির নং : N0060 বয়স : 25 লিঙ্গ : মহিলা	WSU2155422 ফটো উপলব্ধ
58 নাম : সাহানারা খাতুন স্বামীর নাম : গিয়াসুদ্দিন সেখ বাড়ির নং : N0083 বয়স : 25 লিঙ্গ : মহিলা	WSU2154607 ফটো উপলব্ধ	59 নাম : নসরৎ খাতুন স্বামীর নাম : সেখ বদরুজ্জামান বাড়ির নং : N0105 বয়স : 28 লিঙ্গ : মহিলা	WSU1907344 ফটো উপলব্ধ	60 নাম : সাজাহান সেখ পিতার নাম : মহম্মদ হোসেন বাড়ির নং : N0033 বয়স : 70 লিঙ্গ : পুরুষ	FWC1250018 ফটো উপলব্ধ

বিধানসভা নির্বাচনক্ষেত্রের নং, নাম : 257-ইন্দাস
ভাগ নং, নাম : 1-কাঁটাগড়ে,দেওগড়িয়া,মোল্লাপাড়া,পশ্চিমপাড়া, পোঃ-ইন্দাস

61 নাম : আসরাফ বেগম স্বামীর নাম : সেখ জাকির আলম বাড়ির নং : n0045 বয়স : 53 লিঙ্গ : মহিলা	FWC2156131 ফটো উপলব্ধ	62 নাম : হীরামনি বেগম স্বামীর নাম : সেখ বক্তার হোসেন বাড়ির নং : N0063 বয়স : 50 লিঙ্গ : মহিলা	WSU2153609 ফটো উপলব্ধ	63 নাম : মর্জিনা বেগম স্বামীর নাম : সেখ নজরুল বাড়ির নং : n0035 বয়স : 37 লিঙ্গ : মহিলা	WSU1358845 ফটো উপলব্ধ
64 নাম : জীবন্মোসা সেখ স্বামীর নাম : সেখ মহম্মদ রফিক বাড়ির নং : n0053 বয়স : 47 লিঙ্গ : মহিলা	FWC1251529 ফটো উপলব্ধ	65 নাম : সেখ আয়না পিতার নাম : সেখ নূর মহম্মদ বাড়ির নং : n0105 বয়স : 57 লিঙ্গ : পুরুষ	WSU2151884 ফটো উপলব্ধ	66 নাম : সেখ তৌসিফ আহমেদ পিতার নাম : সেখ সেকেন্দার বাড়ির নং : n0033 বয়স : 37 লিঙ্গ : পুরুষ	WSU1243807 ফটো উপলব্ধ
67 নাম : সেখ মহম্মদ রফিক পিতার নাম : সেখ আব্দুস সালাম বাড়ির নং : n0053 বয়স : 56 লিঙ্গ : পুরুষ	WSU2043982 ফটো উপলব্ধ	68 নাম : কামরুজ্জামাম পিতার নাম : আয়নাল হক বাড়ির নং : n0105 বয়স : 33 লিঙ্গ : পুরুষ	WSU1416544 ফটো উপলব্ধ	69 নাম : নাজিফা বেগম সেখ স্বামীর নাম : সেখ ফারুকউদ্দিন সেখ বাড়ির নং : N0083 বয়স : 31 লিঙ্গ : মহিলা	WSU1495142 ফটো উপলব্ধ
70 নাম : সেখ আব্দুল আজিজ পিতার নাম : সেখ বক্তার হোসেন বাড়ির নং : n0063 বয়স : 35 লিঙ্গ : পুরুষ	WSU1359009 ফটো উপলব্ধ	71 নাম : বদরে আব্দুল মিদ্যা পিতার নাম : আজিদ মিদ্যা বাড়ির নং : N0127 বয়স : 66 লিঙ্গ : পুরুষ	WSU2047488 ফটো উপলব্ধ	72 নাম : সেখ রেজাউল পিতার নাম : সেখ মোফেজ বাড়ির নং : n0061 বয়স : 57 লিঙ্গ : পুরুষ	WSU2068534 ফটো উপলব্ধ
73 নাম : জিন্নাত আলী সেখ পিতার নাম : মহম্মদ হোসেন সেখ বাড়ির নং : N0033 বয়স : 52 লিঙ্গ : পুরুষ	WSU2068567 ফটো উপলব্ধ	74 নাম : সেখ ইবাদত পিতার নাম : সেখ সাদেক আলি বাড়ির নং : n0074 বয়স : 40 লিঙ্গ : পুরুষ	FWC2157360 ফটো উপলব্ধ	75 নাম : কুতুবউদ্দিন সেখ পিতার নাম : মহম্মদ হোসেন সেখ বাড়ির নং : n0033 বয়স : 52 লিঙ্গ : পুরুষ	FWC1251677 ফটো উপলব্ধ
76 নাম : রেজিনা বেগম স্বামীর নাম : জিন্নাত আলি সেখ বাড়ির নং : n0033 বয়স : 41 লিঙ্গ : মহিলা	WSU1243658 ফটো উপলব্ধ	77 নাম : নূরজাহান বেগম সেখ স্বামীর নাম : আলমগির সেখ বাড়ির নং : n0033 বয়স : 41 লিঙ্গ : মহিলা	WSU1358829 ফটো উপলব্ধ	78 নাম : সেখ রিয়াজউদ্দিন পিতার নাম : সেখ সাজাহান বাড়ির নং : n0033 বয়স : 39 লিঙ্গ : পুরুষ	WSU1243260 ফটো উপলব্ধ
79 নাম : আরজিনা বেগম স্বামীর নাম : সেখ আব্দুল আজিজ বাড়ির নং : N0063 বয়স : 28 লিঙ্গ : মহিলা	WSU1832070 ফটো উপলব্ধ	80 নাম : সেখ সেকেন্দার পিতার নাম : সেখ মহম্মদ হোসেন বাড়ির নং : n0033 বয়স : 64 লিঙ্গ : পুরুষ	WSU2152882 ফটো উপলব্ধ	81 নাম : সালে বখত চৌধুরী পিতার নাম : তহিদ বখত চৌধুরী বাড়ির নং : N0042 বয়স : 78 লিঙ্গ : পুরুষ	FWC1250182 ফটো উপলব্ধ
82 নাম : নূরনিহার বেগম স্বামীর নাম : আব্দুল কাদের সেখ বাড়ির নং : n0052 বয়স : 55 লিঙ্গ : মহিলা	WSU2068161 ফটো উপলব্ধ	83 নাম : সেখ আজহার আলি পিতার নাম : সেখ গোলাম আহম্মিয়া বাড়ির নং : n0095 বয়স : 46 লিঙ্গ : পুরুষ	FWC2156040 ফটো উপলব্ধ	84 নাম : আনেহারা মিদ্যা স্বামীর নাম : বদরে আলম মিদ্যা বাড়ির নং : N0127 বয়স : 60 লিঙ্গ : মহিলা	FWC1250752 ফটো উপলব্ধ
85 নাম : রাজিয়া বেগম স্বামীর নাম : সেখ মেহের আলম বাড়ির নং : n0120 বয়স : 61 লিঙ্গ : মহিলা	WSU2151835 ফটো উপলব্ধ	86 নাম : সেখ জাহাঙ্গীর আলম পিতার নাম : মহঃ হোসেন সেখ বাড়ির নং : n0033 বয়স : 61 লিঙ্গ : পুরুষ	WSU2068302 ফটো উপলব্ধ	87 নাম : মহিউদ্দিন সেখ পিতার নাম : বদরে আলম সেখ বাড়ির নং : n0135 বয়স : 33 লিঙ্গ : পুরুষ	WSU1495308 ফটো উপলব্ধ
88 নাম : সেখ আজহার আলি পিতার নাম : সেখ গোলাম আহম্মিয়া বাড়ির নং : N0095 বয়স : 49 লিঙ্গ : পুরুষ	WSU2068062 ফটো উপলব্ধ	89 নাম : সালেহার খাতুন স্বামীর নাম : সেখ আব্দুল সত্তার বাড়ির নং : n0060 বয়স : 55 লিঙ্গ : মহিলা	WSU2152577 ফটো উপলব্ধ	90 নাম : সেখ জাহান্নার স্বামীর নাম : সেখ মাতয়ার রহমান বাড়ির নং : n0058 বয়স : 55 লিঙ্গ : মহিলা	WSU2068401 ফটো উপলব্ধ

বিধানসভা নির্বাচনক্ষেত্রের নং, নাম : 257-ইন্দাস
ভাগ নং, নাম : 1-কাঁটাগড়ে,দেওগড়িয়া,মোল্লাপাড়া,পশ্চিমপাড়া, পোঃ-ইন্দাস

91 নাম : জিন্নাতারা বেগম স্বামীর নাম: সেখ আজফার আলি বাড়ির নং : n0095 বয়স : 44 লিঙ্গ : মহিলা	WSU0388488 ফটো উপলব্ধ	92 নাম : নিয়ামুল মল্লিক পিতার নাম: আমিন মল্লিক বাড়ির নং : n0003 বয়স : 63 লিঙ্গ : পুরুষ	WSU2152130 ফটো উপলব্ধ	93 নাম : সেখ সাহাদত পিতার নাম: সাদেক আলি সেখ বাড়ির নং : n0074 বয়স : 49 লিঙ্গ : পুরুষ	WSU2154045 ফটো উপলব্ধ
94 নাম : আঞ্জুমনোয়ারা সেখ অন্যান্য: সেখ সৈয়দুল বাড়ির নং : n0033 বয়স : 60 লিঙ্গ : মহিলা	FWC2155950 ফটো উপলব্ধ	95 নাম : সেখ ফারুকউদ্দিন পিতার নাম: সেখ আব্বাসউদ্দিন বাড়ির নং : N0083 বয়স : 37 লিঙ্গ : পুরুষ	WSU1202357 ফটো উপলব্ধ	96 নাম : লিলুফা খাতুন স্বামীর নাম: সেখ কুতুব উদ্দিন বাড়ির নং : N0087 বয়স : 27 লিঙ্গ : মহিলা	WSU1921188 ফটো উপলব্ধ
97 নাম : সেখ নাসির উদ্দিন পিতার নাম: সেখ সাহাবুদ্দিন বাড়ির নং : এন0087 বয়স : 22 লিঙ্গ : পুরুষ	WSU2412609 ফটো উপলব্ধ	98 নাম : সরুপ বখত চৌধুরী পিতার নাম: সাহেব বখত চৌধুরী বাড়ির নং : N0042 বয়স : 47 লিঙ্গ : পুরুষ	FWC2155620 ফটো উপলব্ধ	99 নাম : রুপসোনা চৌধুরী স্বামীর নাম: স্বরূপ বখত চৌধুরী বাড়ির নং : N0024 বয়স : 34 লিঙ্গ : মহিলা	WSU1494921 ফটো উপলব্ধ
100 নাম : মঞ্জুরা বেগম স্বামীর নাম: সেখ আয়নুল বাড়ির নং : n0105 বয়স : 50 লিঙ্গ : মহিলা	WSU2151975 ফটো উপলব্ধ	101 নাম : সেখ জাকির আলম পিতার নাম: সেখ ইলিয়াস সেখ বাড়ির নং : n0045 বয়স : 57 লিঙ্গ : পুরুষ	WSU2068179 ফটো উপলব্ধ	102 নাম : সেখ সাদেক পিতার নাম: মসরাইল সেখ বাড়ির নং : n0074 বয়স : 71 লিঙ্গ : পুরুষ	WSU2154029 ফটো উপলব্ধ
103 নাম : রওসোনারা বেগম স্বামীর নাম: আব্বাসউদ্দিন সেখ বাড়ির নং : N0083 বয়স : 55 লিঙ্গ : মহিলা	WSU2050342 ফটো উপলব্ধ	104 নাম : বদরুজ্জামান সেখ পিতার নাম: আয়নুল হক সেখ বাড়ির নং : n0105 বয়স : 34 লিঙ্গ : পুরুষ	WSU1359298 ফটো উপলব্ধ	105 নাম : গিয়াস উদ্দিন সেখ পিতার নাম: আব্বাস উদ্দিন সেখ বাড়ির নং : নং0083 বয়স : 31 লিঙ্গ : পুরুষ	WSU1494723 ফটো উপলব্ধ
106 নাম : সেখ আকলিমা বেগম স্বামীর নাম: সেখ রেজাউল বাড়ির নং : n0061 বয়স : 55 লিঙ্গ : মহিলা	WSU2151843 ফটো উপলব্ধ	107 নাম : সেখ আলমগীর পিতার নাম: সেখ মহম্মদ হোসেন বাড়ির নং : N0033 বয়স : 47 লিঙ্গ : পুরুষ	FWC2155943 ফটো উপলব্ধ	108 নাম : সেখ রিপন পিতার নাম: সেখ গোলাম মোস্তাফা বাড়ির নং : N0050 বয়স : 25 লিঙ্গ : পুরুষ	WSU2025260 ফটো উপলব্ধ
109 নাম : জুব্বা বেগম অন্যান্য: সেখ মনসুর বাড়ির নং : n0133 বয়স : 48 লিঙ্গ : মহিলা	WSU2152569 ফটো উপলব্ধ	110 নাম : নিহারাবেগম মল্লিক স্বামীর নাম: নিয়ামুল মল্লিক বাড়ির নং : n0003 বয়স : 58 লিঙ্গ : মহিলা	WSU2152122 ফটো উপলব্ধ	111 নাম : সাবিনা বেগম সেখ স্বামীর নাম: মইদুল ইসলাম সেখ বাড়ির নং : n0133 বয়স : 35 লিঙ্গ : মহিলা	WSU1359421 ফটো উপলব্ধ
112 নাম : আনোয়ারা বেগম সেখ স্বামীর নাম: সেখ জাহাঙ্গির আলম বাড়ির নং : N0033 বয়স : 58 লিঙ্গ : মহিলা	FWC2155968 ফটো উপলব্ধ	113 নাম : সেখ মেহের আলম পিতার নাম: আলিজান সেখ বাড়ির নং : n0120 বয়স : 65 লিঙ্গ : পুরুষ	WSU2151801 ফটো উপলব্ধ	114 নাম : সেখ গোলাম মোস্তাফা পিতার নাম: সেখ আহম্মদ সেখ বাড়ির নং : n0050 বয়স : 67 লিঙ্গ : পুরুষ	WSU2067973 ফটো উপলব্ধ
115 নাম : সেখ মোহম্মদ তাহির পিতার নাম: সেখ গোলাম আলি বাড়ির নং : N0022 বয়স : 36 লিঙ্গ : পুরুষ	FWC2443984 ফটো উপলব্ধ	116 নাম : সরিফা বেগম স্বামীর নাম: সাহিদত সেখ বাড়ির নং : n0074 বয়স : 45 লিঙ্গ : মহিলা	FWC1251990 ফটো উপলব্ধ	117 নাম : তনুজাবেগম সেখ স্বামীর নাম: সেখ গোলাম মোস্তাফা বাড়ির নং : n0050 বয়স : 61 লিঙ্গ : মহিলা	WSU2150746 ফটো উপলব্ধ
118 নাম : সেখ শাহ আলম পিতার নাম: সেখ মেহের আলম বাড়ির নং : n0120 বয়স : 33 লিঙ্গ : পুরুষ	WSU1495175 ফটো উপলব্ধ	119 নাম : সেখ কেফায়াতুল্লা পিতার নাম: সেখ আয়নুল হক বাড়ির নং : N0105 বয়স : 28 লিঙ্গ : পুরুষ	WSU1904523 ফটো উপলব্ধ	120 নাম : সেখ মোহিমা খাতুন স্বামীর নাম: সেখ কেফায়াতুল্লা বাড়ির নং : এন001 বয়স : 23 লিঙ্গ : মহিলা	WSU2450641 ফটো উপলব্ধ

বিধানসভা নির্বাচনক্ষেত্রের নং, নাম : 257-ইন্দাস
ভাগ নং, নাম : 1-কাঁটাগড়ে,দেওগড়িয়া,মোল্লাপাড়া,পশ্চিমপাড়া, পোঃ-ইন্দাস

121	WSU1823202	নাম : আমেনা বেগম স্বামীর নাম: সেখ শাহ আলম বাড়ির নং : n0120 বয়স : 29 লিঙ্গ : মহিলা	ফটো উপলব্ধ	122	WSU2218394	নাম : সেখ সাইফুদ্দিন পিতার নাম: সেখ সাহাদত বাড়ির নং : এন0074 বয়স : 23 লিঙ্গ : পুরুষ	ফটো উপলব্ধ	123	WSU2412641	নাম : লক্ষ্মী খাতুন পিতার নাম: সেখ ইবাদত বাড়ির নং : এন00074 বয়স : 21 লিঙ্গ : মহিলা	ফটো উপলব্ধ
124	WSU2104065	নাম : সুনীয়া খাতুন সেখ স্বামীর নাম: সেখ জিয়ারুল বাড়ির নং : এন0061 বয়স : 25 লিঙ্গ : মহিলা	ফটো উপলব্ধ	125	NIO1749399	নাম : সালেহা খাতুন স্বামীর নাম: মহঃ ইউনাস মন্ডল বাড়ির নং : N0029 বয়স : 28 লিঙ্গ : মহিলা	ফটো উপলব্ধ	126	WSU1358811	নাম : মর্জিনা বেগম স্বামীর নাম: রফিকুল ইসলাম সেখ বাড়ির নং : n0033 বয়স : 36 লিঙ্গ : মহিলা	ফটো উপলব্ধ
127	WSU1763689	নাম : আজমিরা খাতুন স্বামীর নাম: সেখ আলাউদ্দিন বাড়ির নং : n0140 বয়স : 28 লিঙ্গ : মহিলা	ফটো উপলব্ধ	128	WSU2154763	নাম : সেখ হাবিবুল ইসলাম পিতার নাম: সেখ মহম্মদ রফিক বাড়ির নং : এন053 বয়স : 25 লিঙ্গ : পুরুষ	ফটো উপলব্ধ	129	WSU1494772	নাম : সেখ জিয়ারুল পিতার নাম: সেখ রেজাউল বাড়ির নং : N0061 বয়স : 32 লিঙ্গ : পুরুষ	ফটো উপলব্ধ
130	YAJ1826825	নাম : রাহিমা খাতুন পিতার নাম: নজরুল ইসলাম লায়েক বাড়ির নং : এন0000 বয়স : 26 লিঙ্গ : পুরুষ	ফটো উপলব্ধ	131	WSU1694785	নাম : কোহিনুর বেগম স্বামীর নাম: সেখ আজহার আলি বাড়ির নং : N0095 বয়স : 38 লিঙ্গ : মহিলা	ফটো উপলব্ধ	132	WSU2354827	নাম : সালমা খাতুন স্বামীর নাম: সেখ হাবিবুল ইসলাম বাড়ির নং : এন0000 বয়স : 23 লিঙ্গ : মহিলা	ফটো উপলব্ধ
133	WSU2354850	নাম : সেখ আরিফ পিতার নাম: সেখ জাকির আলম বাড়ির নং : এন0000 বয়স : 22 লিঙ্গ : পুরুষ	ফটো উপলব্ধ	134	YAJ1542463	নাম : পূর্ণিমা খাতুন পিতার নাম: সেখ সপিয়েল বাড়ির নং : এন0000 বয়স : 31 লিঙ্গ : মহিলা	ফটো উপলব্ধ	135	YYS2055291	নাম : রূপসোনা খাতুন পিতার নাম: রফিক সেখ বাড়ির নং : এন0000 বয়স : 28 লিঙ্গ : মহিলা	ফটো উপলব্ধ
136	WSU2154557	নাম : সেখ মোসারফ পারভেজ পিতার নাম: সেখ আজহার আলি বাড়ির নং : এন0095 বয়স : 24 লিঙ্গ : পুরুষ	ফটো উপলব্ধ	137	WSU0389247	নাম : আনোয়ারাবেগম সেখ স্বামীর নাম: শাজাহান সেখ বাড়ির নং : এন0033 বয়স : 63 লিঙ্গ : মহিলা	ফটো উপলব্ধ	138	FWC2155976	নাম : রফিকুল ইসলাম সেখ পিতার নাম: সাজাহান সেখ বাড়ির নং : N0033 বয়স : 45 লিঙ্গ : পুরুষ	ফটো উপলব্ধ
139	WSU2438448	নাম : সেখ নূর আলম পিতার নাম: সেখ আলমগীর বাড়ির নং : 89 বয়স : 21 লিঙ্গ : পুরুষ	ফটো উপলব্ধ	140	WSU2218337	নাম : সেখ তোসলিম আরিফ পিতার নাম: সেখ আজহার আলি বাড়ির নং : এন0095 বয়স : 23 লিঙ্গ : পুরুষ	ফটো উপলব্ধ	141	WSU2272565	নাম : সেখ কিতাবুল বাবু পিতার নাম: সেখ জাবির আলম বাড়ির নং : এন0045 বয়স : 24 লিঙ্গ : পুরুষ	ফটো উপলব্ধ
142	WSU2044816	নাম : সুফিয়া বিবি স্বামীর নাম: সেখ আব্দুস সালাম বাড়ির নং : n0053 বয়স : 67 লিঙ্গ : মহিলা	ফটো উপলব্ধ	143	FWC1494111	নাম : সেখ মইদুল ইসলাম পিতার নাম: সেখ আব্দুল গফফার বাড়ির নং : n0137 বয়স : 42 লিঙ্গ : পুরুষ	ফটো উপলব্ধ	144	WSU2067957	নাম : হালিমা বেগম স্বামীর নাম: সেখ আলাউদ্দিন বাড়ির নং : n0137 বয়স : 52 লিঙ্গ : মহিলা	ফটো উপলব্ধ
145	WSU0388678	নাম : মুজিবর সেখ পিতার নাম: জাকির সেখ বাড়ির নং : n0137 বয়স : 48 লিঙ্গ : পুরুষ	ফটো উপলব্ধ	146	FWC2351864	নাম : খয়রুল্লাহবেগম সেখ স্বামীর নাম: সফিকুল ইসলাম সেখ বাড়ির নং : n0137 বয়স : 48 লিঙ্গ : মহিলা	ফটো উপলব্ধ	147	WSU0388579	নাম : সাবিনা বেগম সেখ স্বামীর নাম: আব্দুল হান্নান সেখ বাড়ির নং : n0137 বয়স : 45 লিঙ্গ : মহিলা	ফটো উপলব্ধ
148	WB/36/255/258822	নাম : সেখ মনসুর আলি পিতার নাম: বোরহান সেখ বাড়ির নং : n0124 বয়স : 71 লিঙ্গ : পুরুষ	ফটো উপলব্ধ	149	WSU1416494	নাম : সেখ আজহার সেখ পিতার নাম: সালেক বাড়ির নং : n0124 বয়স : 35 লিঙ্গ : পুরুষ	ফটো উপলব্ধ	150	WSU0389817	নাম : সেখ বোরজহান সেখ পিতার নাম: সেখ সালেক সেখ বাড়ির নং : n0124 বয়স : 40 লিঙ্গ : পুরুষ	ফটো উপলব্ধ

151	WSU1495084	ফটো উপলব্ধ	152	WB/36/255/258284	ফটো উপলব্ধ	153	WSU1359389	ফটো উপলব্ধ
নাম : শুকতারী বেগম সেখ স্বামীর নাম: আজহার সেখ বাড়ির নং : n0124 বয়স : 34 লিঙ্গ : মহিলা			নাম : সালেক সেখ পিতার নাম: মদুত সেখ বাড়ির নং : n0124 বয়স : 63 লিঙ্গ : পুরুষ			নাম : আয়েসা বেগম সেখ স্বামীর নাম: বোরজাহান সেখ বাড়ির নং : n0124 বয়স : 46 লিঙ্গ : মহিলা		
154	WSU2152486	ফটো উপলব্ধ	155	WSU2068609	ফটো উপলব্ধ	156	WSU2068617	ফটো উপলব্ধ
নাম : নুরনেশা বেগম স্বামীর নাম: মনসুর সেখ বাড়ির নং : n0124 বয়স : 66 লিঙ্গ : মহিলা			নাম : সেখ মহব্বত আলি পিতার নাম: সেখ বোরহান বাড়ির নং : এন0024 বয়স : 60 লিঙ্গ : পুরুষ			নাম : ফতেমা বেগম স্বামীর নাম: সেখ মহব্বত আলি বাড়ির নং : এন0024 বয়স : 55 লিঙ্গ : মহিলা		
157	WSU1359199	ফটো উপলব্ধ	158	FWC2352037	ফটো উপলব্ধ	159	WSU2025153	ফটো উপলব্ধ
নাম : মহম্মদ ইয়াসিন সেখ পিতার নাম: রজব আলি সেখ বাড়ির নং : এন0094 বয়স : 36 লিঙ্গ : পুরুষ			নাম : সেখ রাজব আলি পিতার নাম: সেখ রউসন সেখ বাড়ির নং : এন0094 বয়স : 66 লিঙ্গ : পুরুষ			নাম : সাবিনা বেগম স্বামীর নাম: সেখ ইয়াসিন বাড়ির নং : এন0094 বয়স : 33 লিঙ্গ : মহিলা		
160	WB/36/255/258026	ফটো উপলব্ধ	161	WSU2068492	ফটো উপলব্ধ	162	FWC1252253	ফটো উপলব্ধ
নাম : হালিমা বেগম সেখ স্বামীর নাম: রহমত আলি সেখ বাড়ির নং : n0024 বয়স : 58 লিঙ্গ : মহিলা			নাম : মেহেরুল্লাহা বেগম স্বামীর নাম: সেখ রজব আলি বাড়ির নং : N0094 বয়স : 64 লিঙ্গ : মহিলা			নাম : কামরুল্লাহা বেগম স্বামীর নাম: সেখ জালাল উদ্দিন সেখ বাড়ির নং : n0076 বয়স : 41 লিঙ্গ : মহিলা		
163	FWC1494004	ফটো উপলব্ধ	164	FWC2407526	ফটো উপলব্ধ	165	YAJ1703446	ফটো উপলব্ধ
নাম : সেখ জালাল উদ্দিন পিতার নাম: সেখ জালাল উদ্দিন বাড়ির নং : n0076 বয়স : 45 লিঙ্গ : পুরুষ			নাম : সেখ আবু কালাম পিতার নাম: সেখ বজার হোসেন বাড়ির নং : n0122 বয়স : 43 লিঙ্গ : পুরুষ			নাম : তুহিনা খাতুন স্বামীর নাম: সেখ মিলন বাড়ির নং : এন0100 বয়স : 28 লিঙ্গ : মহিলা		
166	WSU1359066	ফটো উপলব্ধ	167	WSU2153971	ফটো উপলব্ধ	168	WSU1694751	ফটো উপলব্ধ
নাম : আয়েসা বেগম সেখ স্বামীর নাম: সেখ গোলাম মোর্তজা বাড়ির নং : n0070 বয়স : 36 লিঙ্গ : মহিলা			নাম : মনসুরা বিবি স্বামীর নাম: সেখ ওমর আলি বাড়ির নং : n0115 বয়স : 56 লিঙ্গ : মহিলা			নাম : সেখ জসিম উদ্দিন পিতার নাম: সেখ আব্দুল সালাম বাড়ির নং : n0122 বয়স : 29 লিঙ্গ : পুরুষ		
169	FWC1250349	ফটো উপলব্ধ	170	WSU1494939	ফটো উপলব্ধ	171	WSU2068575	ফটো উপলব্ধ
নাম : আসাদুল সেখ পিতার নাম: সেখ ওমর আলি বাড়ির নং : n0015 বয়স : 48 লিঙ্গ : পুরুষ			নাম : ইয়ানুর বেগম স্বামীর নাম: সেখ সাইদুল বাড়ির নং : n0015 বয়স : 38 লিঙ্গ : মহিলা			নাম : সেখ গোলেমুর বিবি স্বামীর নাম: সেখ আব্দুল মতলেব বাড়ির নং : n0070 বয়স : 72 লিঙ্গ : মহিলা		
172	FWC2407534	ফটো উপলব্ধ	173	WSU1359249	ফটো উপলব্ধ	174	WSU2068237	ফটো উপলব্ধ
নাম : মোকরমা সেখ স্বামীর নাম: আবু কালাম সেখ বাড়ির নং : N0122 বয়স : 42 লিঙ্গ : মহিলা			নাম : সেখ সাইদুল ইসলাম সেখ পিতার নাম: সেখ আমানুল হক সেখ বাড়ির নং : n0100 বয়স : 35 লিঙ্গ : পুরুষ			নাম : সালেমা বিবি স্বামীর নাম: সেখ আমানুল হক বাড়ির নং : n0100 বয়স : 72 লিঙ্গ : মহিলা		
175	WSU0389643	ফটো উপলব্ধ	176	WSU1359231	ফটো উপলব্ধ	177	WB/36/255/258236	ফটো উপলব্ধ
নাম : সেখ লালন সেখ পিতার নাম: সেখ আমানুল হক সেখ বাড়ির নং : n0100 বয়স : 40 লিঙ্গ : পুরুষ			নাম : সেখ মিলন পিতার নাম: সেখ আমানুল হক বাড়ির নং : n0100 বয়স : 34 লিঙ্গ : পুরুষ			নাম : তামিলা বিবি স্বামীর নাম: বজার সেখ বাড়ির নং : n0122 বয়স : 72 লিঙ্গ : মহিলা		
178	WSU1921204	ফটো উপলব্ধ	179	FWC1494301	ফটো উপলব্ধ	180	FWC2156065	ফটো উপলব্ধ
নাম : কেয়া বেগম স্বামীর নাম: সেখ সাইদুল ইসলাম বাড়ির নং : N0100 বয়স : 27 লিঙ্গ : মহিলা			নাম : সেখ গোলাম মোর্তজা পিতার নাম: সেখ আব্দুল মতলেব বাড়ির নং : এন0070 বয়স : 45 লিঙ্গ : পুরুষ			নাম : সাইদুল সেখ পিতার নাম: সেখ মইনুদ্দিন সেখ বাড়ির নং : এন0036 বয়স : 35 লিঙ্গ : পুরুষ		

বিধানসভা নির্বাচনক্ষেত্রের নং, নাম : 257-ইন্দাস
ভাগ নং, নাম : 1-কাঁটাগড়ে,দেওগড়িয়া,মোল্লাপাড়া,পশ্চিমপাড়া, পোঃ-ইন্দাস

181	FWC1250075	ফটো উপলব্ধ	182	WSU2048932	ফটো উপলব্ধ	183	WSU1600386	ফটো উপলব্ধ
নাম : সেখ সবিলা বেগম স্বামীর নাম: সেখ রিয়াজুদ্দিন সেখ বাড়ির নং : এন0026 বয়স : 47 লিঙ্গ : মহিলা			নাম : সেখ রিয়াজুদ্দিন সেখ পিতার নাম: সেখ সাবজান সেখ বাড়ির নং : এন0026 বয়স : 56 লিঙ্গ : পুরুষ			নাম : রূপালী বেগম সেখ স্বামীর নাম: সেখ আজফার আলি বাড়ির নং : n0100 বয়স : 39 লিঙ্গ : মহিলা		
184	WSU0389221	ফটো উপলব্ধ	185	FWC1250646	ফটো উপলব্ধ	186	WSU2068047	ফটো উপলব্ধ
নাম : রোজিনা বেগম স্বামীর নাম: সেখ আব্দুল সালাম বাড়ির নং : n0122 বয়স : 49 লিঙ্গ : মহিলা			নাম : সেখ জারিয়া বেগম স্বামীর নাম: আসাদুল সেখ বাড়ির নং : n0015 বয়স : 46 লিঙ্গ : মহিলা			নাম : সেখ আব্দুল সালাম পিতার নাম: সেখ বক্তার হোসেন বাড়ির নং : n0122 বয়স : 52 লিঙ্গ : পুরুষ		
187	WSU2154722	ফটো উপলব্ধ	188	WSU2154193	ফটো উপলব্ধ	189	WSU2412591	ফটো উপলব্ধ
নাম : সেখ জাকির উদ্দিন পিতার নাম: সেখ রিয়াজুদ্দিন বাড়ির নং : N0026 বয়স : 24 লিঙ্গ : পুরুষ			নাম : তুহিনা বেগম স্বামীর নাম: সেখ জসিম উদ্দিন বাড়ির নং : N0122 বয়স : 27 লিঙ্গ : মহিলা			নাম : সেখ রিয়াজুদ্দিন পিতার নাম: সেখ আবু কালাম বাড়ির নং : নং122 বয়স : 20 লিঙ্গ : পুরুষ		
190	FWC2156024	ফটো উপলব্ধ	191	WSU1494814	ফটো উপলব্ধ	192	WSU1358977	ফটো উপলব্ধ
নাম : সেখ আজফার আলি সেখ পিতার নাম: সেখ আমানুল হক সেখ বাড়ির নং : n0100 বয়স : 44 লিঙ্গ : পুরুষ			নাম : রশ্মিনা বেগম সেখ স্বামীর নাম: সাইদুল সেখ বাড়ির নং : n0056 বয়স : 34 লিঙ্গ : মহিলা			নাম : সাইদুল সেখ পিতার নাম: সামসুজ্জোহা সেখ বাড়ির নং : n0056 বয়স : 36 লিঙ্গ : পুরুষ		
193	WSU1494798	ফটো উপলব্ধ	194	WSU1964006	ফটো উপলব্ধ	195	WSU1495043	ফটো উপলব্ধ
নাম : আব্দুল সেখ পিতার নাম: সামসুজ্জোহা সেখ বাড়ির নং : n0056 বয়স : 33 লিঙ্গ : পুরুষ			নাম : সেখ হাইবুদ্দিন মায়ের নাম: সেখ মনোয়ারা বাড়ির নং : N0107 বয়স : 26 লিঙ্গ : পুরুষ			নাম : জালাল উদ্দিন সেখ পিতার নাম: নাসির উদ্দিন সেখ বাড়ির নং : n0107 বয়স : 33 লিঙ্গ : পুরুষ		
196	WSU1774397	ফটো উপলব্ধ	197	WSU1774413	ফটো উপলব্ধ	198	WSU1832021	ফটো উপলব্ধ
নাম : মামনি বেগম স্বামীর নাম: খুসির উদ্দিন সেখ বাড়ির নং : n0107 বয়স : 30 লিঙ্গ : মহিলা			নাম : সেখ সাহাবুদ্দিন পিতার নাম: নাসির উদ্দিন সেখ বাড়ির নং : n0107 বয়স : 30 লিঙ্গ : পুরুষ			নাম : মেরিনা বেগম স্বামীর নাম: সাহাবুদ্দিন সেখ বাড়ির নং : N0107 বয়স : 32 লিঙ্গ : মহিলা		
199	WSU1831981	ফটো উপলব্ধ	200	WSU1512524	ফটো উপলব্ধ	201	FWC1251040	ফটো উপলব্ধ
নাম : মিনা বেগম স্বামীর নাম: বদরে অলম সেখ বাড়ির নং : n0139 বয়স : 37 লিঙ্গ : মহিলা			নাম : জয়নাব খাতুন স্বামীর নাম: আব্দুল সেখ বাড়ির নং : এন0056 বয়স : 31 লিঙ্গ : মহিলা			নাম : সেখ আসাদুল হক সেখ পিতার নাম: সেখ সামসুজ্জোহা সেখ বাড়ির নং : n0056 বয়স : 49 লিঙ্গ : পুরুষ		
202	WSU2068211	ফটো উপলব্ধ	203	WSU1416445	ফটো উপলব্ধ	204	WSU1600436	ফটো উপলব্ধ
নাম : আলোমা বেগম স্বামীর নাম: সামসুজ্জোহা সেখ বাড়ির নং : দেওগড়িয়া বয়স : 61 লিঙ্গ : মহিলা			নাম : জিন্নাতারা বেগম স্বামীর নাম: সেখ আসাদুল হক বাড়ির নং : এন ০০৫৬ বয়স : 37 লিঙ্গ : মহিলা			নাম : রূপালী বেগম স্বামীর নাম: সেখ লালন বাড়ির নং : n0136 বয়স : 31 লিঙ্গ : মহিলা		
205	WSU1359314	ফটো উপলব্ধ	206	FWC2067015	ফটো উপলব্ধ	207	WSU1243104	ফটো উপলব্ধ
নাম : আসমাতারা খাতুন বেগম সেখ স্বামীর নাম: জাহিদুল হক সেখ বাড়ির নং : N0107 বয়স : 37 লিঙ্গ : মহিলা			নাম : জেসমিন বেগম স্বামীর নাম: কুতুবউদ্দিন সেখ বাড়ির নং : n0134 বয়স : 44 লিঙ্গ : মহিলা			নাম : জাহিদুল হক সেখ পিতার নাম: নাসিরউদ্দিন সেখ বাড়ির নং : N0107 বয়স : 41 লিঙ্গ : পুরুষ		
208	WSU1831882	ফটো উপলব্ধ	209	WSU1494657	ফটো উপলব্ধ	210	WSU2386332	ফটো উপলব্ধ
নাম : কুলসুমা বেগম স্বামীর নাম: জালাল উদ্দিন সেখ বাড়ির নং : এন0107 বয়স : 27 লিঙ্গ : মহিলা			নাম : সেখ খুসির উদ্দিন পিতার নাম: নাসির উদ্দিন সেখ বাড়ির নং : এন0107 বয়স : 37 লিঙ্গ : পুরুষ			নাম : মানোয়ারা বেগম স্বামীর নাম: নাসিরউদ্দিন সেখ বাড়ির নং : n0107 বয়স : 53 লিঙ্গ : মহিলা		

বিধানসভা নির্বাচনক্ষেত্রের নং, নাম : 257-ইন্দাস
ভাগ নং, নাম : 1-কাঁটাগড়ে,দেওগড়িয়া,মোল্লাপাড়া,পশ্চিমপাড়া, পোঃ-ইন্দাস

211	WB/36/255/258628	ফটো উপলব্ধ	212	FWC2351641	ফটো উপলব্ধ	213	WSU1494996	ফটো উপলব্ধ
নাম : লিয়াকত মণ্ডল পিতার নাম : উজির মণ্ডল বাড়ির নং : n0013 বয়স : 74 লিঙ্গ : পুরুষ			নাম : সরিফউদ্দিন মন্ডল পিতার নাম : লিয়াকত মন্ডল বাড়ির নং : n0013 বয়স : 42 লিঙ্গ : পুরুষ			নাম : আজমিরা বেগম সেখ স্বামীর নাম : ইসমাইল সেখ বাড়ির নং : n0013 বয়স : 36 লিঙ্গ : মহিলা		
214	WSU1358662	ফটো উপলব্ধ	215	YAJ1190636	ফটো উপলব্ধ	216	WSU1600428	ফটো উপলব্ধ
নাম : মমতাজ খাতুন বেগম স্বামীর নাম : নূরুল মন্ডল বাড়ির নং : n0102 বয়স : 40 লিঙ্গ : মহিলা			নাম : আজমিরা বেগম স্বামীর নাম : অতিয়ার রহমান মণ্ডল বাড়ির নং : n0012 বয়স : 34 লিঙ্গ : মহিলা			নাম : হেনা বেগম মন্ডল স্বামীর নাম : গোলাম মন্ডল বাড়ির নং : n0089 বয়স : 39 লিঙ্গ : মহিলা		
217	WB/36/255/258038	ফটো উপলব্ধ	218	WSU2453074	ফটো উপলব্ধ	219	WSU1494673	ফটো উপলব্ধ
নাম : গোলাম মন্ডল পিতার নাম : মহসীন মন্ডল বাড়ির নং : n0089 বয়স : 49 লিঙ্গ : পুরুষ			নাম : আব্রাহাম মন্ডল পিতার নাম : গোলাম মন্ডল বাড়ির নং : উত্তর পারা বয়স : 21 লিঙ্গ : পুরুষ			নাম : মনিরুল মণ্ডল পিতার নাম : আসপিয়া মণ্ডল বাড়ির নং : n0102 বয়স : 32 লিঙ্গ : পুরুষ		
220	WB/36/255/258401	ফটো উপলব্ধ	221	WSU1600378	ফটো উপলব্ধ	222	WSU1600360	ফটো উপলব্ধ
নাম : আসপিয়া মন্ডল পিতার নাম : মোকামান মন্ডল বাড়ির নং : n0102 বয়স : 66 লিঙ্গ : পুরুষ			নাম : জোৎস্না বেগম মন্ডল স্বামীর নাম : আলি হোসেন মন্ডল বাড়ির নং : n0075 বয়স : 33 লিঙ্গ : মহিলা			নাম : আলি হোসেন মন্ডল পিতার নাম : মহসীন মন্ডল বাড়ির নং : n0075 বয়স : 33 লিঙ্গ : পুরুষ		
223	FWC2155679	ফটো উপলব্ধ	224	WB/36/255/258774	ফটো উপলব্ধ	225	WB/36/255/258753	ফটো উপলব্ধ
নাম : কামরুনন্নেসা বেগম স্বামীর নাম : আবুহোসেন মন্ডল বাড়ির নং : n0073 বয়স : 49 লিঙ্গ : মহিলা			নাম : আবুহোসেন মন্ডল পিতার নাম : মহসীন মন্ডল বাড়ির নং : n0073 বয়স : 51 লিঙ্গ : পুরুষ			নাম : হবিবর রহমান মণ্ডল পিতার নাম : মহসীন মণ্ডল বাড়ির নং : n0012 বয়স : 49 লিঙ্গ : পুরুষ		
226	WSU1774306	ফটো উপলব্ধ	227	WSU1963164	ফটো উপলব্ধ	228	WSU1969336	ফটো উপলব্ধ
নাম : সরিফ মন্ডল পিতার নাম : হবিবর রহমান মন্ডল বাড়ির নং : n0102 বয়স : 28 লিঙ্গ : পুরুষ			নাম : নূরিনসা খাতুন পিতার নাম : আবু হোসেন মন্ডল বাড়ির নং : N0073 বয়স : 29 লিঙ্গ : মহিলা			নাম : মোসলেমা খাতুন স্বামীর নাম : সিরাজুল হক মন্ডল বাড়ির নং : N0102 বয়স : 26 লিঙ্গ : মহিলা		
229	WSU1495050	ফটো উপলব্ধ	230	WSU2068120	ফটো উপলব্ধ	231	FWC1251701	ফটো উপলব্ধ
নাম : আঞ্জু মনোয়ারা বেগম স্বামীর নাম : হবিবর রহমান মণ্ডল বাড়ির নং : n0012 বয়স : 36 লিঙ্গ : মহিলা			নাম : সুরিয়া বেগম মন্ডল স্বামীর নাম : আসপিয়া মন্ডল বাড়ির নং : n0102 বয়স : 60 লিঙ্গ : মহিলা			নাম : অতিয়ার রহমান মন্ডল পিতার নাম : মহসীন মণ্ডল বাড়ির নং : n0012 বয়স : 47 লিঙ্গ : পুরুষ		
232	FWC1252022	ফটো উপলব্ধ	233	WSU2067940	ফটো উপলব্ধ	234	WSU2068138	ফটো উপলব্ধ
নাম : জিকরিয়া মন্ডল পিতার নাম : মোকামান মন্ডল বাড়ির নং : n0102 বয়স : 70 লিঙ্গ : পুরুষ			নাম : রেহেনা মন্ডল স্বামীর নাম : হবিবর মন্ডল বাড়ির নং : n0102 বয়স : 46 লিঙ্গ : মহিলা			নাম : জাহানারা বেগম মন্ডল স্বামীর নাম : জিকরিয়া মন্ডল বাড়ির নং : n0102 বয়স : 60 লিঙ্গ : মহিলা		
235	WSU1495241	ফটো উপলব্ধ	236	WSU2024198	ফটো উপলব্ধ	237	WSU1494665	ফটো উপলব্ধ
নাম : আজমিরা বেগম মণ্ডল স্বামীর নাম : মোস্তাফা মণ্ডল বাড়ির নং : n0102 বয়স : 34 লিঙ্গ : মহিলা			নাম : হাফিজুল রহমান মন্ডল পিতার নাম : হবিবর রহমান মন্ডল বাড়ির নং : এন0102 বয়স : 27 লিঙ্গ : পুরুষ			নাম : মোস্তাফা মণ্ডল পিতার নাম : আসপিয়া মণ্ডল বাড়ির নং : n0102 বয়স : 37 লিঙ্গ : পুরুষ		
238	WSU2272649	ফটো উপলব্ধ	239	WSU1980556	ফটো উপলব্ধ	240	FWC2351625	ফটো উপলব্ধ
নাম : ওয়াসিন আক্রাম মন্ডল পিতার নাম : আনারুল মন্ডল বাড়ির নং : এন0111 বয়স : 22 লিঙ্গ : পুরুষ			নাম : সুমন পিতার নাম : আবু হোসেন মন্ডল বাড়ির নং : এন0073 বয়স : 26 লিঙ্গ : পুরুষ			নাম : সিরাজুল হক মন্ডল পিতার নাম : জিকরিয়া মন্ডল বাড়ির নং : 38 বয়স : 40 লিঙ্গ : পুরুষ		

বিধানসভা নির্বাচনক্ষেত্রের নং, নাম : 257-ইন্দাস
ভাগ নং, নাম : 1-কাঁটাগড়ে,দেওগড়িয়া,মোল্লাপাড়া,পশ্চিমপাড়া, পোঃ-ইন্দাস

241 নাম : নজরুল মন্ডল পিতার নামঃ জিয়ারুল মন্ডল বাড়ির নং : n0102 বয়স : 47 লিঙ্গ : পুরুষ	FWC1252030 ফটো উপলব্ধ	242 নাম : হবিবুর রহমান মন্ডল পিতার নামঃ সৌকরুল মন্ডল বাড়ির নং : n0102 বয়স : 53 লিঙ্গ : পুরুষ	WSU2067932 ফটো উপলব্ধ	243 নাম : আনারুল মন্ডল পিতার নাম: সওকত মন্ডল বাড়ির নং : n0111 বয়স : 42 লিঙ্গ : পুরুষ	FWC2155661 ফটো উপলব্ধ
244 নাম : আলোয়া বেগম স্বামীর নামঃ জিয়ারুল মল্লিক বাড়ির নং : n0004 বয়স : 55 লিঙ্গ : মহিলা	FWC2155703 ফটো উপলব্ধ	245 নাম : আলোমা খাতুন স্বামীর নাম: সাবির মল্লিক বাড়ির নং : N0009 বয়স : 26 লিঙ্গ : মহিলা	WSU2154243 ফটো উপলব্ধ	246 নাম : মমতাজ বেগম স্বামীর নাম: আজাবুল মল্লিক বাড়ির নং : n0004 বয়স : 34 লিঙ্গ : মহিলা	WSU1694793 ফটো উপলব্ধ
247 নাম : গোলামমোস্তাফা মল্লিক পিতার নাম: আকতার মল্লিক বাড়ির নং : n0002 বয়স : 66 লিঙ্গ : পুরুষ	WSU2153302 ফটো উপলব্ধ	248 নাম : সাবির মল্লিক পিতার নাম: মিরাজ আলি মল্লিক বাড়ির নং : N009 বয়স : 28 লিঙ্গ : পুরুষ	WSU1832047 ফটো উপলব্ধ	249 নাম : গোলাম আলমগীর মল্লিক পিতার নাম: গোলাম আহিয়া মল্লিক বাড়ির নং : এন0002 বয়স : 21 লিঙ্গ : পুরুষ	WSU2354876 ফটো উপলব্ধ
250 নাম : মিরাজ আলি মল্লিক পিতার নামঃ খালেক মল্লিক বাড়ির নং : n0009 বয়স : 54 লিঙ্গ : পুরুষ	WSU2152510 ফটো উপলব্ধ	251 নাম : আজাবুল মল্লিক পিতার নাম: জয়নাল মল্লিক বাড়ির নং : n0004 বয়স : 43 লিঙ্গ : পুরুষ	FWC2291607 ফটো উপলব্ধ	252 নাম : ফরিদা বেগম স্বামীর নাম: সমসুদ্দিন মল্লিক বাড়ির নং : এন0119 বয়স : 32 লিঙ্গ : মহিলা	WSU2025146 ফটো উপলব্ধ
253 নাম : সাহিদা বেগম স্বামীর নাম: ফারুক উদ্দিন মল্লিক বাড়ির নং : এন0119 বয়স : 26 লিঙ্গ : মহিলা	WSU2025138 ফটো উপলব্ধ	254 নাম : আসমাতুননেসা খাতুন স্বামীর নাম: গোলাম মোতাজা মল্লিক বাড়ির নং : n0002 বয়স : 33 লিঙ্গ : মহিলা	WSU1601616 ফটো উপলব্ধ	255 নাম : হসিবুল মল্লিক পিতার নাম: রেজাউল মল্লিক বাড়ির নং : এন0004 বয়স : 30 লিঙ্গ : পুরুষ	WSU2025096 ফটো উপলব্ধ
256 নাম : আজিম মল্লিক পিতার নাম: সিরাজ মল্লিক বাড়ির নং : N0009 বয়স : 26 লিঙ্গ : পুরুষ	WSU1921212 ফটো উপলব্ধ	257 নাম : গোলাম মোতাজা মল্লিক পিতার নাম: গোলাম মোস্তাফা মল্লিক বাড়ির নং : n0002 বয়স : 38 লিঙ্গ : পুরুষ	WSU1358670 ফটো উপলব্ধ	258 নাম : রহিমা বেগম মল্লিক স্বামীর নামঃ গোলাম আহিয়া মল্লিক বাড়ির নং : n0002 বয়স : 51 লিঙ্গ : মহিলা	WB/36/255/258492 ফটো উপলব্ধ
259 নাম : গোলাম আহিয়া মল্লিক পিতার নাম: আক্তার মল্লিক বাড়ির নং : n0002 বয়স : 52 লিঙ্গ : পুরুষ	WB/36/255/258536 ফটো উপলব্ধ	260 নাম : আলোমা বেগম স্বামীর নামঃ রেজাউল মল্লিক বাড়ির নং : n0004 বয়স : 56 লিঙ্গ : মহিলা	WSU2462331 ফটো উপলব্ধ	261 নাম : ফারুক উদ্দিন মল্লিক পিতার নাম: সুলতান মল্লিক বাড়ির নং : n0119 বয়স : 33 লিঙ্গ : পুরুষ	WSU1494616 ফটো উপলব্ধ
262 নাম : সামসুদ্দিন মল্লিক পিতার নাম: সুলতান মল্লিক বাড়ির নং : n0119 বয়স : 34 লিঙ্গ : পুরুষ	WSU1358704 ফটো উপলব্ধ	263 নাম : মনোয়ারাবিবি মল্লিক স্বামীর নাম: সুলতান মল্লিক বাড়ির নং : n0119 বয়স : 71 লিঙ্গ : মহিলা	WB/36/255/258504 ফটো উপলব্ধ	264 নাম : হাসমাতারা মল্লিক স্বামীর নাম: সিরাজ মল্লিক বাড়ির নং : n0009 বয়স : 51 লিঙ্গ : মহিলা	FWC1252147 ফটো উপলব্ধ
265 নাম : হেনা বেগম স্বামীর নামঃ আক্তার রহমান মল্লিক বাড়ির নং : n0009 বয়স : 57 লিঙ্গ : মহিলা	WSU2450674 ফটো উপলব্ধ	266 নাম : সাবিলাবেগম মল্লিক স্বামীর নাম: মিরাজ আলি মল্লিক বাড়ির নং : n0009 বয়স : 49 লিঙ্গ : মহিলা	WB/36/255/258389 ফটো উপলব্ধ	267 নাম : সিরাজ আলি মল্লিক পিতার নাম: খালেক মল্লিক বাড়ির নং : n0009 বয়স : 56 লিঙ্গ : পুরুষ	WB/36/255/258380 ফটো উপলব্ধ
268 নাম : জাহানারা খাতুন স্বামীর নাম: আজিম মল্লিক বাড়ির নং : এন0009 বয়স : 24 লিঙ্গ : মহিলা	WSU2407278 ফটো উপলব্ধ	269 নাম : রউসনর বেগম স্বামীর নাম: গোলামমোস্তাফা মল্লিক বাড়ির নং : এন0002 বয়স : 57 লিঙ্গ : মহিলা	WSU2068377 ফটো উপলব্ধ	270 নাম : আরিফ মল্লিক পিতার নাম: জিয়ারুল মল্লিক বাড়ির নং : এন0059 বয়স : 21 লিঙ্গ : পুরুষ	WSU2425841 ফটো উপলব্ধ

বিধানসভা নির্বাচনক্ষেত্রের নং, নাম : 257-ইন্দাস
ভাগ নং, নাম : 1-কাঁটাগড়ে, দেওগড়িয়া, মোল্লাপাড়া, পশ্চিমপাড়া, পোঃ-ইন্দাস

271 নাম : আকিব মল্লিক পিতার নাম: জিয়াকুল মল্লিক বাড়ির নং: মোল্লা পাড়া বয়স : 20 লিঙ্গ : পুরুষ	WSU2456325 ফটো উপলব্ধ	272 নাম : জিন্নাতারা খাতুন মিন্দ্যা স্বামীর নাম: সফিকুল মিন্দ্যা বাড়ির নং : N0069 বয়স : 24 লিঙ্গ : মহিলা	WSU2154672 ফটো উপলব্ধ	273 নাম : নূরনিহারা বেগম মিন্দ্যা স্বামীর নাম: হাসিবুল মিন্দ্যা বাড়ির নং : n0104 বয়স : 30 লিঙ্গ : মহিলা	WSU1600311 ফটো উপলব্ধ
274 নাম : হাসিবুল মিন্দ্যা পিতার নাম: বোরজাহান মিন্দ্যা বাড়ির নং : n0104 বয়স : 42 লিঙ্গ : পুরুষ	WSU1360098 ফটো উপলব্ধ	275 নাম : সফিকুল মিন্দ্যা পিতার নাম: সোমসের মিন্দ্যা বাড়ির নং : n0069 বয়স : 36 লিঙ্গ : পুরুষ	WSU1393883 ফটো উপলব্ধ	276 নাম : নাতাসা নাসরিন খাতুন(বেগম) স্বামীর নাম: রফিকুল মিন্দ্যা বাড়ির নং : n0069 বয়স : 31 লিঙ্গ : মহিলা	WSU1694876 ফটো উপলব্ধ
277 নাম : রফিকুল মিন্দ্যা পিতার নাম: সোমসের মিন্দ্যা বাড়ির নং : n0069 বয়স : 40 লিঙ্গ : পুরুষ	WSU1358712 ফটো উপলব্ধ	278 নাম : হামিলা বিবি মিন্দ্যা স্বামীর নাম: সোমসের মিন্দ্যা বাড়ির নং : n0069 বয়স : 70 লিঙ্গ : মহিলা	FWC2155729 ফটো উপলব্ধ	279 নাম : সোমসের মিন্দ্যা পিতার নাম: আজিদ মিন্দ্যা বাড়ির নং : n0069 বয়স : 76 লিঙ্গ : পুরুষ	WB/36/255/258405 ফটো উপলব্ধ
280 নাম : মফিজুল মিন্দ্যা পিতার নাম: সোমসের মিন্দ্যা বাড়ির নং : n0069 বয়স : 33 লিঙ্গ : পুরুষ	WSU1416411 ফটো উপলব্ধ	281 নাম : বোরজাহান মিন্দ্যা পিতার নাম: আজিদ মিন্দ্যা বাড়ির নং : n0104 বয়স : 70 লিঙ্গ : পুরুষ	WSU2153096 ফটো উপলব্ধ	282 নাম : সামশুল্লা বেগম স্বামীর নাম: বোরজাহান মিন্দ্যা বাড়ির নং : n0104 বয়স : 63 লিঙ্গ : মহিলা	FWC1250778 ফটো উপলব্ধ
283 নাম : হবিবুর মিন্দ্যা পিতার নাম: বোরজাহান মিন্দ্যা বাড়ির নং : N0104 বয়স : 27 লিঙ্গ : পুরুষ	WSU1831973 ফটো উপলব্ধ	284 নাম : জামিরুল মিন্দ্যা পিতার নাম: বোরজাহান মিন্দ্যা বাড়ির নং : n0104 বয়স : 30 লিঙ্গ : পুরুষ	WSU1494699 ফটো উপলব্ধ	285 নাম : মুজিবুর মিন্দ্যা পিতার নাম: বোরজাহান মিন্দ্যা বাড়ির নং : n0104 বয়স : 32 লিঙ্গ : পুরুষ	WSU1494681 ফটো উপলব্ধ
286 নাম : খয়রুল্লা বেগম স্বামীর নাম: রুহুল আজম মোল্লা বাড়ির নং : n0008 বয়স : 53 লিঙ্গ : মহিলা	WSU2150563 ফটো উপলব্ধ	287 নাম : আজিজুল মোল্লা পিতার নাম: ইলিয়াস মোল্লা বাড়ির নং : n0097 বয়স : 51 লিঙ্গ : পুরুষ	WSU2068146 ফটো উপলব্ধ	288 নাম : ইউসুফ মোল্লা পিতার নাম: ইউনাস মোল্লা বাড়ির নং : N0097 বয়স : 28 লিঙ্গ : পুরুষ	WSU1774348 ফটো উপলব্ধ
289 নাম : নাজেরা বেগম স্বামীর নাম: ইলিয়াস মোল্লা বাড়ির নং : N0097 বয়স : 80 লিঙ্গ : মহিলা	FWC1250448 ফটো উপলব্ধ	290 নাম : আজমিরা বেগম স্বামীর নাম: ইউনাস মোল্লা বাড়ির নং : N0097 বয়স : 50 লিঙ্গ : মহিলা	FWC1250521 ফটো উপলব্ধ	291 নাম : আসপিয়া মোল্লা পিতার নাম: বদরে আলম মোল্লা বাড়ির নং : n0008 বয়স : 67 লিঙ্গ : পুরুষ	WSU2152668 ফটো উপলব্ধ
292 নাম : সাহেব মোল্লা পিতার নাম: আসপিয়া মোল্লা বাড়ির নং : n0008 বয়স : 34 লিঙ্গ : পুরুষ	WSU1360056 ফটো উপলব্ধ	# 293 নাম : নজুবা বেগম স্বামীর নাম: আজিজুল মোল্লা বাড়ির নং : n0097 বয়স : 48 লিঙ্গ : মহিলা	FWC2407435 ফটো উপলব্ধ	294 নাম : আজিম মোল্লা পিতার নাম: আজিজুল মোল্লা বাড়ির নং : এন0097 বয়স : 23 লিঙ্গ : পুরুষ	WSU2218352 ফটো উপলব্ধ
295 নাম : ইব্রাহিম মোল্লা পিতার নাম: ইউনাস মোল্লা বাড়ির নং : এন0097 বয়স : 26 লিঙ্গ : পুরুষ	WSU1921253 ফটো উপলব্ধ	296 নাম : ইউনাস মোল্লা পিতার নাম: ইলিয়াস মোল্লা বাড়ির নং : এন0097 বয়স : 63 লিঙ্গ : পুরুষ	WSU2068468 ফটো উপলব্ধ	297 নাম : আমিনা বেগম মোল্লা স্বামীর নাম: মহম্মদ আলী মোল্লা বাড়ির নং : এন0044 বয়স : 56 লিঙ্গ : মহিলা	WSU2068591 ফটো উপলব্ধ
298 নাম : সামিম মোল্লা পিতার নাম: আনিসুর রহমান মোল্লা বাড়ির নং : N007 বয়স : 27 লিঙ্গ : পুরুষ	WSU1831940 ফটো উপলব্ধ	299 নাম : কুতুবউদ্দিন মোল্লা পিতার নাম: আলাউদ্দিন মোল্লা বাড়ির নং : n0008 বয়স : 35 লিঙ্গ : পুরুষ	WSU1358746 ফটো উপলব্ধ	300 নাম : আব্দুল জব্বার মোল্লা পিতার নাম: আব্দুল গণি মোল্লা বাড়ির নং : N0044 বয়স : 71 লিঙ্গ : পুরুষ	WB/36/255/258653 ফটো উপলব্ধ

বিধানসভা নির্বাচনক্ষেত্রের নং, নাম : 257-ইন্দাস
ভাগ নং, নাম : 1-কাঁটাগড়ে,দেওগড়িয়া,মোল্লাপাড়া,পশ্চিমপাড়া, পোঃ-ইন্দাস

301	WB/36/255/258352	ফটো উপলব্ধ	302	WB/36/255/258345	ফটো উপলব্ধ	303	WSU1495167	ফটো উপলব্ধ
নাম : হাবিবাবেগম মোল্লা স্বামীর নাম: আলাউদ্দীন মোল্লা বাড়ির নং : n0008 বয়স : 60 লিঙ্গ : মহিলা			নাম : আলাউদ্দিন মোল্লা পিতার নাম: বদরেআলম মোল্লা বাড়ির নং : n0008 বয়স : 65 লিঙ্গ : পুরুষ			নাম : মজফর মোল্লা পিতার নাম: মহম্মাদ আলি মোল্লা বাড়ির নং : n0007 বয়স : 33 লিঙ্গ : পুরুষ		
304	FWC2155737	ফটো উপলব্ধ	305	WSU2047694	ফটো উপলব্ধ	306	WB/36/255/258398	ফটো উপলব্ধ
নাম : রসিদাবেগম মোল্লা স্বামীর নাম: মনিরুল মোল্লা বাড়ির নং : n0007 বয়স : 49 লিঙ্গ : মহিলা			নাম : ফিরোজাবেগম মোল্লা স্বামীর নাম: আনিসুর রহমান মোলা বাড়ির নং : n0007 বয়স : 57 লিঙ্গ : মহিলা			নাম : মণিরুল মোল্লা পিতার নাম: শওকত মোল্লা বাড়ির নং : n0007 বয়স : 54 লিঙ্গ : পুরুষ		
307	WB/36/255/258338	ফটো উপলব্ধ	308	WSU2068625	ফটো উপলব্ধ	309	WSU2154409	ফটো উপলব্ধ
নাম : আনিসুররহমান মোল্লা পিতার নাম: শওকত মোল্লা বাড়ির নং : n0007 বয়স : 60 লিঙ্গ : পুরুষ			নাম : মহম্মাদআলি মোল্লা পিতার নাম: শওকত মোল্লা বাড়ির নং : n0007 বয়স : 62 লিঙ্গ : পুরুষ			নাম : ইনজামুল মোল্লা পিতার নাম: ইউনাস মোল্লা বাড়ির নং : N0097 বয়স : 24 লিঙ্গ : পুরুষ		
310	WSU2155018	ফটো উপলব্ধ	311	YYS1647825	ফটো উপলব্ধ	312	WSU2150571	ফটো উপলব্ধ
নাম : সাবিনা বেগম স্বামীর নাম: আব্দুল জববার মোল্লা বাড়ির নং : N0044 বয়স : 39 লিঙ্গ : মহিলা			নাম : পারভিন খাতুন পিতার নাম: জাফর আলি মিদ্যা বাড়ির নং : N0008 বয়স : 30 লিঙ্গ : মহিলা			নাম : রুহুল আজম মোল্লা পিতার নাম: বদরেআলম মোল্লা বাড়ির নং : n0008 বয়স : 63 লিঙ্গ : পুরুষ		
313	FWC1250232	ফটো উপলব্ধ	314	WSU2152643	ফটো উপলব্ধ	315	FWC1494830	ফটো উপলব্ধ
নাম : ইলিয়াস মোল্লা পিতার নাম: মঞ্জুর মোল্লা বাড়ির নং : N0097 বয়স : 88 লিঙ্গ : পুরুষ			নাম : নূরজাহান মোল্লা স্বামীর নাম: আসপিয়া মোল্লা বাড়ির নং : n0008 বয়স : 62 লিঙ্গ : মহিলা			নাম : মুজাকির সেখ পিতার নাম: রুমজান সেখ বাড়ির নং : n0126 বয়স : 43 লিঙ্গ : পুরুষ		
316	WSU2067981	ফটো উপলব্ধ	317	WSU1359397	ফটো উপলব্ধ	318	YYS1928605	ফটো উপলব্ধ
নাম : সেখ রমজান পিতার নাম: সেখ ওসমান বাড়ির নং : n0126 বয়স : 83 লিঙ্গ : পুরুষ			নাম : অসলেহার বেগম স্বামীর নাম: মুজাকির সেখ বাড়ির নং : n0126 বয়স : 39 লিঙ্গ : মহিলা			নাম : রাজেস মিদ্যা পিতার নাম: মনসুর মিদ্যা বাড়ির নং : এন0001 বয়স : 26 লিঙ্গ : পুরুষ		
319	FWC2351682	ফটো উপলব্ধ	320	FWC1250927	ফটো উপলব্ধ	321	FWC2291698	ফটো উপলব্ধ
নাম : সুফিয়া বেগম সেখ স্বামীর নাম: সেখ সিরাবদিন সেখ বাড়ির নং : n0001 বয়স : 44 লিঙ্গ : মহিলা			নাম : সেখ মনসুর আলম সেখ পিতার নাম: সেখ আলম সেখ বাড়ির নং : n0014 বয়স : 46 লিঙ্গ : পুরুষ			নাম : সেখ মজিবর রহমান পিতার নাম: সেখ নাসের আলি বাড়ির নং : n010 বয়স : 41 লিঙ্গ : পুরুষ		
322	FWC2156230	ফটো উপলব্ধ	323	WSU2068195	ফটো উপলব্ধ	324	WSU1494988	ফটো উপলব্ধ
নাম : সেখ কিবরিয়া সেখ পিতার নাম: সেখ এহিয়া সেখ বাড়ির নং : n0092 বয়স : 50 লিঙ্গ : পুরুষ			নাম : সেখ হবিবর রহমান সেখ পিতার নাম: সেখ মনসুর আলম সেখ বাড়ির নং : n0043 বয়স : 68 লিঙ্গ : পুরুষ			নাম : সেখ ইসমাইল সেখ পিতার নাম: সেখ ইদ্রিস সেখ বাড়ির নং : n0077 বয়স : 39 লিঙ্গ : পুরুষ		
325	FWC1493774	ফটো উপলব্ধ	326	WSU1495076	ফটো উপলব্ধ	327	WSU2068518	ফটো উপলব্ধ
নাম : সেখ আব্দুল রহমান পিতার নাম: সেখ নাসের আলি বাড়ির নং : n010 বয়স : 44 লিঙ্গ : পুরুষ			নাম : আনিসুর রহমান সেখ পিতার নাম: সেখ মতিয়ার সেখ বাড়ির নং : n0078 বয়স : 30 লিঙ্গ : পুরুষ			নাম : মজিবর সেখ পিতার নাম: সোমসের সেখ বাড়ির নং : এন0043 বয়স : 49 লিঙ্গ : পুরুষ		
328	WSU1494830	ফটো উপলব্ধ	329	WSU2068351	ফটো উপলব্ধ	330	WB/36/255/258654	ফটো উপলব্ধ
নাম : ফরিদা খাতুন বেগম স্বামীর নাম: নজরুল ইসলাম সেখ বাড়ির নং : n0125 বয়স : 37 লিঙ্গ : মহিলা			নাম : সেখ আবুবক্কর সেখ পিতার নাম: সেখ আব্দুর সত্তার সেখ বাড়ির নং : n0099 বয়স : 67 লিঙ্গ : পুরুষ			নাম : নূরমহম্মাদ সেখ পিতার নাম: ইনসান সেখ বাড়ির নং : n0051 বয়স : 77 লিঙ্গ : পুরুষ		

বিধানসভা নির্বাচনক্ষেত্রের নং, নাম : 257-ইন্দাস
ভাগ নং, নাম : 1-কাঁটাগড়ে,দেওগড়িয়া,মোল্লাপাড়া,পশ্চিমপাড়া, পোঃ-ইন্দাস

331	WSU1360023	ফটো উপলব্ধ	332	WSU1243641	ফটো উপলব্ধ	333	WSU2068104	ফটো উপলব্ধ
নাম : সেখ সুন্দর আলি পিতার নাম : সেখ মনসুর আলি বাড়ির নং : এন0006 বয়স : 33 লিঙ্গ : পুরুষ			নাম : সেখ জসির আলম সেখ পিতার নাম : নাসের আলম সেখ বাড়ির নং : n0098 বয়স : 38 লিঙ্গ : পুরুষ			নাম : সেখ জুলফিকার পিতার নাম : সেখ আব্দুর সত্তার বাড়ির নং : 0006 বয়স : 63 লিঙ্গ : পুরুষ		
334	WSU2068484	ফটো উপলব্ধ	335	FWC1252089	ফটো উপলব্ধ	336	FWC2407591	ফটো উপলব্ধ
নাম : সেখ মইনুদ্দিন সেখ পিতার নাম : আনোয়ার সেখ বাড়ির নং : এন0255 বয়স : 67 লিঙ্গ : পুরুষ			নাম : আলমাসারা বেগম সেখ স্বামীর নাম : আব্দুস সেলিম সেখ বাড়ির নং : N0090 বয়স : 54 লিঙ্গ : মহিলা			নাম : তাসমিনা বেগম স্বামীর নাম : সেখ জুলফিকার বাড়ির নং : n0099 বয়স : 43 লিঙ্গ : মহিলা		
337	WSU2068252	ফটো উপলব্ধ	338	WSU1494822	ফটো উপলব্ধ	339	WSU2068070	ফটো উপলব্ধ
নাম : রাজিয়া বেগম সেখ স্বামীর নাম : সেখ সামসুল সেখ বাড়ির নং : n0034 বয়স : 50 লিঙ্গ : মহিলা			নাম : সাইদুল সেখ পিতার নাম : জহুর সেখ বাড়ির নং : n0047 বয়স : 37 লিঙ্গ : পুরুষ			নাম : সেখ সবুর আলি পিতার নাম : সেখ বাদশাহ বাড়ির নং : n0005 বয়স : 61 লিঙ্গ : পুরুষ		
340	WSU2067999	ফটো উপলব্ধ	341	WSU1495266	ফটো উপলব্ধ	342	WSU1359330	ফটো উপলব্ধ
নাম : জারিয়া বেগম সেখ স্বামীর নাম : সেখ সফর রহমান সেখ বাড়ির নং : n0040 বয়স : 55 লিঙ্গ : মহিলা			নাম : আসমানতারা বেগম স্বামীর নাম : মজিবর সেখ বাড়ির নং : এন0043 বয়স : 39 লিঙ্গ : মহিলা			নাম : মোমেনা বেগম বেগম স্বামীর নাম : সেখ শাহজাহান সেখ বাড়ির নং : n0114 বয়স : 40 লিঙ্গ : মহিলা		
343	FWC1250810	ফটো উপলব্ধ	344	WSU2068450	ফটো উপলব্ধ	345	WSU1494632	ফটো উপলব্ধ
নাম : আনোয়ারা বেগম সেখ স্বামীর নাম : সেখ মতিয়ার সেখ বাড়ির নং : n0078 বয়স : 46 লিঙ্গ : মহিলা			নাম : মণিহার বেগম সেখ স্বামীর নাম : সেখ হাবিবুর রহমান সেখ বাড়ির নং : n0043 বয়স : 40 লিঙ্গ : মহিলা			নাম : সেখ সাইফুদ্দিন সেখ পিতার নাম : আবুবক্কর সেখ বাড়ির নং : n0099 বয়স : 32 লিঙ্গ : পুরুষ		
346	WSU2068013	ফটো উপলব্ধ	347	WSU1831874	ফটো উপলব্ধ	348	WSU1495092	ফটো উপলব্ধ
নাম : জাহিলা বেগম সেখ স্বামীর নাম : সেখ জাহাঙ্গির সেখ বাড়ির নং : n0031 বয়স : 50 লিঙ্গ : মহিলা			নাম : সামিনা বেগম স্বামীর নাম : সেখ ইনাতুল্লাহ উদ্দিন সেখ বাড়ির নং : n0048 বয়স : 42 লিঙ্গ : মহিলা			নাম : সাহানারা বেগম সেখ স্বামীর নাম : মজফফর সেখ বাড়ির নং : n0043 বয়স : 41 লিঙ্গ : মহিলা		
349	FWC1251495	ফটো উপলব্ধ	350	WSU2068419	ফটো উপলব্ধ	351	FWC2291714	ফটো উপলব্ধ
নাম : ছায়াবেগম সেখ পিতার নাম : লোকমান সেখ বাড়ির নং : এন0072 বয়স : 49 লিঙ্গ : মহিলা			নাম : নাসেরআলি সেখ পিতার নাম : লুৎফর রহমান সেখ বাড়ির নং : নং010 বয়স : 68 লিঙ্গ : পুরুষ			নাম : ফতেমা বেগম সেখ স্বামীর নাম : সেখ খোসনবি সেখ বাড়ির নং : n0110 বয়স : 38 লিঙ্গ : মহিলা		
352	WB/36/255/258169	ফটো উপলব্ধ	353	WSU2068476	ফটো উপলব্ধ	354	FWC2156487	ফটো উপলব্ধ
নাম : রেজিনা সেখ স্বামীর নাম : মহঃএহিয়া সেখ বাড়ির নং : n0048 বয়স : 76 লিঙ্গ : মহিলা			নাম : সেখ রেহেনা স্বামীর নাম : সেখ হানিফ বাড়ির নং : n0021 বয়স : 47 লিঙ্গ : মহিলা			নাম : সেখ আবদুর রহমান পিতার নাম : সেখ সিরাজ আলি বাড়ির নং : এন0103 বয়স : 43 লিঙ্গ : পুরুষ		
355	FWC1251321	ফটো উপলব্ধ	356	FWC2351799	ফটো উপলব্ধ	357	WSU2068112	ফটো উপলব্ধ
নাম : সেখ আতিয়ার রহমান সেখ পিতার নাম : সোরমান সেখ বাড়ির নং : n0055 বয়স : 60 লিঙ্গ : পুরুষ			নাম : জিয়ারউদ্দিন সেখ পিতার নাম : মইনুদ্দিন সেখ বাড়ির নং : 37 বয়স : 40 লিঙ্গ : পুরুষ			নাম : আব্দুল জব্বার সেখ পিতার নাম : মইনুদ্দিন সেখ বাড়ির নং : এন0082 বয়স : 70 লিঙ্গ : পুরুষ		
358	WSU2068500	ফটো উপলব্ধ	359	WSU2068286	ফটো উপলব্ধ	360	WSU1358944	ফটো উপলব্ধ
নাম : আজিজুল সেখ পিতার নাম : সেখ মনোয়ার সেখ বাড়ির নং : n0088 বয়স : 50 লিঙ্গ : পুরুষ			নাম : নিজামুদ্দিন সেখ পিতার নাম : সবজন সেখ বাড়ির নং : n0025 বয়স : 62 লিঙ্গ : পুরুষ			নাম : সেখ সেহেরুল হক সেখ পিতার নাম : জহুরুল সেখ বাড়ির নং : n0047 বয়স : 39 লিঙ্গ : পুরুষ		

361	WSU1774272	ফটো উপলব্ধ	362	FWC2443976	ফটো উপলব্ধ	363	WSU2068344	ফটো উপলব্ধ
নাম : সেখ আব্দুল করিম সেখ পিতার নাম : সেখ নূর মহম্মদ সেখ বাড়ির নং : n0051 বয়স : 28 লিঙ্গ : পুরুষ			নাম : অসমিনা বেগম সেখ স্বামীর নাম : হাসিবুল সেখ বাড়ির নং : n0093 বয়স : 42 লিঙ্গ : মহিলা			নাম : জীবননেশা বেগম সেখ স্বামীর নাম : সুবির সেখ বাড়ির নং : n0005 বয়স : 62 লিঙ্গ : মহিলা		
364	WSU2068021	ফটো উপলব্ধ	365	WSU1359033	ফটো উপলব্ধ	366	WSU1416437	ফটো উপলব্ধ
নাম : সেখ জাহাঙ্গীর সেখ পিতার নাম : সেখ আব্দুল মাব্বুদ সেখ বাড়ির নং : n0031 বয়স : 55 লিঙ্গ : পুরুষ			নাম : ময়না বেগম স্বামীর নাম : সেখ জিয়ার মোহম্মদ বাড়ির নং : এন0065 বয়স : 33 লিঙ্গ : মহিলা			নাম : সাহ আলম পিতার নাম : নাসের বাড়ির নং : n0018 বয়স : 36 লিঙ্গ : পুরুষ		
367	WSU1359132	ফটো উপলব্ধ	368	WSU1243138	ফটো উপলব্ধ	369	WSU1359280	ফটো উপলব্ধ
নাম : সেখ সাইদুল হক পিতার নাম : সেখ হাসেম আলি বাড়ির নং : N0090 বয়স : 34 লিঙ্গ : পুরুষ			নাম : হামিদা বেগম স্বামীর নাম : মুজিবর সেখ বাড়ির নং : এন0038 বয়স : 35 লিঙ্গ : মহিলা			নাম : রুকসানা বেগম স্বামীর নাম : সেখ আব্দুর রহমান বাড়ির নং : N0103 বয়স : 37 লিঙ্গ : মহিলা		
370	FWC2407625	ফটো উপলব্ধ	371	WSU2068088	ফটো উপলব্ধ	372	WSU1600402	ফটো উপলব্ধ
নাম : সেখ জিয়ার মোহম্মদ পিতার নাম : সেখ মজমল হোসেন বাড়ির নং : এন0065 বয়স : 38 লিঙ্গ : পুরুষ			নাম : আসলেমা সেখ স্বামীর নাম : আব্দুল জববার সেখ বাড়ির নং : n0082 বয়স : 60 লিঙ্গ : মহিলা			নাম : শুভা বেগম স্বামীর নাম : সেখ সাইদুল বাড়ির নং : n0047 বয়স : 33 লিঙ্গ : মহিলা		
373	WSU1831916	ফটো উপলব্ধ	374	WSU1359165	ফটো উপলব্ধ	375	WSU1600394	ফটো উপলব্ধ
নাম : ফরিদা বেগম স্বামীর নাম : সেখ আব্দুর রহমান সেখ বাড়ির নং : এন0040 বয়স : 34 লিঙ্গ : মহিলা			নাম : টগর বেগম সেখ স্বামীর নাম : সেখ কিবরিয়া সেখ বাড়ির নং : n0092 বয়স : 47 লিঙ্গ : মহিলা			নাম : সেখ মসিউল ক্বমান পিতার নাম : সেখ নাসের আলি বাড়ির নং : N0011 বয়স : 30 লিঙ্গ : পুরুষ		
376	WSU1359074	ফটো উপলব্ধ	377	WSU1358761	ফটো উপলব্ধ	378	WSU1360031	ফটো উপলব্ধ
নাম : মুনাক্কির ইসলাম সেখ পিতার নাম : লোকমান সেখ বাড়ির নং : n0072 বয়স : 39 লিঙ্গ : পুরুষ			নাম : সেখ আজাহার আলি পিতার নাম : সেখ মনসুর আলি বাড়ির নং : N0006 বয়স : 39 লিঙ্গ : পুরুষ			নাম : আলাউদ্দিন শেখ পিতার নাম : সামসুদ্দীন সেখ বাড়ির নং : n0032 বয়স : 34 লিঙ্গ : পুরুষ		
379	FWC2407419	ফটো উপলব্ধ	380	WSU2107266	ফটো উপলব্ধ	381	WSU2068435	ফটো উপলব্ধ
নাম : সেখ বসির আলম সেখ পিতার নাম : সেখ বদরে আলম সেখ বাড়ির নং : n0049 বয়স : 40 লিঙ্গ : পুরুষ			নাম : সফিয়া বেগম স্বামীর নাম : সেখ আব্দুল আলি সেখ বাড়ির নং : এন0108 বয়স : 67 লিঙ্গ : মহিলা			নাম : সেখ হেলিম সেখ পিতার নাম : সেখ এরফান সেখ বাড়ির নং : এন0085 বয়স : 72 লিঙ্গ : পুরুষ		
382	WSU1359124	ফটো উপলব্ধ	383	WSU2067965	ফটো উপলব্ধ	384	WSU2107282	ফটো উপলব্ধ
নাম : সেখ মফিজুল হক পিতার নাম : হাসেম আলি সেখ বাড়ির নং : এন0090 বয়স : 32 লিঙ্গ : পুরুষ			নাম : আলাউদ্দিন সেখ পিতার নাম : সেখ আনোয়ার সেখ বাড়ির নং : n0034 বয়স : 57 লিঙ্গ : পুরুষ			নাম : মাহারানি বেগম সেখ স্বামীর নাম : সেখ সিরাজুল সেখ বাড়ির নং : এন0071 বয়স : 61 লিঙ্গ : মহিলা		
385	WSU2068369	ফটো উপলব্ধ	386	WSU2047199	ফটো উপলব্ধ	387	FWC2156255	ফটো উপলব্ধ
নাম : সেখ হানিফ পিতার নাম : সেখ আবুসদ্দিক বাড়ির নং : n0021 বয়স : 59 লিঙ্গ : পুরুষ			নাম : সেখ সামিম উদ্দিন পিতার নাম : আসরাউল হক সেখ বাড়ির নং : এন0039 বয়স : 25 লিঙ্গ : পুরুষ			নাম : সেখ শাহজাহান সেখ পিতার নাম : সেখ সালেক সেখ বাড়ির নং : n0114 বয়স : 42 লিঙ্গ : পুরুষ		
388	FWC1250687	ফটো উপলব্ধ	389	WSU2068559	ফটো উপলব্ধ	390	WSU2068260	ফটো উপলব্ধ
নাম : সেখ আব্দুর রহমান সেখ পিতার নাম : সেখ লুৎফুর রহমান সেখ বাড়ির নং : এন0040 বয়স : 41 লিঙ্গ : পুরুষ			নাম : সেখ মজফফর পিতার নাম : সেখ সোমসের আলম বাড়ির নং : n0043 বয়স : 55 লিঙ্গ : পুরুষ			নাম : মর্জিনা বিবি সেখ স্বামীর নাম : সেখ শুরমম্মদ সেখ বাড়ির নং : n0051 বয়স : 67 লিঙ্গ : মহিলা		

বিধানসভা নির্বাচনক্ষেত্রের নং, নাম : 257-ইন্দাস
ভাগ নং, নাম : 1-কাঁটাগড়ে,দেওগড়িয়া,মোল্লাপাড়া,পশ্চিমপাড়া, পোঃ-ইন্দাস

391	WSU1831866	ফটো উপলব্ধ	392	FWC1251685	ফটো উপলব্ধ	393	WSU2041747	ফটো উপলব্ধ
নাম : বিলকিস খাতুন সেখ স্বামীর নাম: সাইদুল ইসলাম সেখ বাড়ির নং : N0037 বয়স : 27 লিঙ্গ : মহিলা			নাম : মনোয়ারা বেগম স্বামীর নাম: আনোয়ার সেখ বাড়ির নং : নং0023 বয়স : 57 লিঙ্গ : মহিলা			নাম : সানোয়ারা খাতুন স্বামীর নাম: সেখ কওসর আলি বাড়ির নং : এন 001 বয়স : 45 লিঙ্গ : মহিলা		
394	WSU2103885	ফটো উপলব্ধ	395	FWC1250612	ফটো উপলব্ধ	396	WSU2068427	ফটো উপলব্ধ
নাম : সুলতানা খাতুন স্বামীর নাম: সেখ সাইদুল হক বাড়ির নং : এন ০০৯০ বয়স : 25 লিঙ্গ : মহিলা			নাম : নূরনিহা বেগম স্বামীর নাম: নূরুল আলম সেখ বাড়ির নং : n0037 বয়স : 46 লিঙ্গ : মহিলা			নাম : মনোয়ারা বেগম স্বামীর নাম: নূরুল আলম সেখ বাড়ির নং : নং010 বয়স : 66 লিঙ্গ : মহিলা		
397	FWC2409282	ফটো উপলব্ধ	398	WSU1980572	ফটো উপলব্ধ	399	WSU1980531	ফটো উপলব্ধ
নাম : সেখ সাইফুল্লা সেখ পিতার নাম: আব্দুল গফুর সেখ বাড়ির নং : n0068 বয়স : 37 লিঙ্গ : পুরুষ			নাম : সেখ কুতুব উদ্দিন পিতার নাম: সেখ নিজাম উদ্দিন বাড়ির নং : এন0025 বয়স : 25 লিঙ্গ : পুরুষ			নাম : সবিনা বেগম স্বামীর নাম: জিয়াবুল হক সেখ বাড়ির নং : এন0023 বয়স : 26 লিঙ্গ : মহিলা		
400	WSU1358803	ফটো উপলব্ধ	401	WSU2025161	ফটো উপলব্ধ	402	WSU1904531	ফটো উপলব্ধ
নাম : সেখ নূরউদ্দিন পিতার নাম: রহমত আলি সেখ বাড়ির নং : n0023 বয়স : 35 লিঙ্গ : পুরুষ			নাম : সাহানারা বেগম স্বামীর নাম: সেখ মুজিবর রহমান বাড়ির নং : এন0103 বয়স : 33 লিঙ্গ : মহিলা			নাম : ময়না খাতুন পিতার নাম: সেখ সাফিকুল ইসলাম বাড়ির নং : N0108 বয়স : 27 লিঙ্গ : মহিলা		
403	WSU2025088	ফটো উপলব্ধ	404	WSU2025245	ফটো উপলব্ধ	405	WSU2025252	ফটো উপলব্ধ
নাম : আসমানতারা বেগম স্বামীর নাম: আলীউদ্দিন সেখ বাড়ির নং : এন0049 বয়স : 27 লিঙ্গ : মহিলা			নাম : সাহানারা খাতুন মায়ের নাম: রেমিসা সেখ বাড়ির নং : এন0021 বয়স : 28 লিঙ্গ : মহিলা			নাম : জ্যোত্স্না বেগম খাতুন স্বামীর নাম: আনিসুর রহমান সেখ বাড়ির নং : এন0103 বয়স : 30 লিঙ্গ : মহিলা		
406	WSU2025203	ফটো উপলব্ধ	407	FWC1252071	ফটো উপলব্ধ	408	WSU1600303	ফটো উপলব্ধ
নাম : আসমিনা বেগম স্বামীর নাম: মোহিউদ্দিন সেখ বাড়ির নং : এন0049 বয়স : 30 লিঙ্গ : মহিলা			নাম : জীবনেন্দু বেগম স্বামীর নাম: সেখ পঞ্চকর বাড়ির নং : এন0221 বয়স : 60 লিঙ্গ : মহিলা			নাম : সেখ মিনহাজউদ্দিন পিতার নাম: সেখ সবর আলি বাড়ির নং : n0005 বয়স : 30 লিঙ্গ : পুরুষ		
409	WB/36/255/258043	ফটো উপলব্ধ	410	FWC1251693	ফটো উপলব্ধ	411	WSU1359082	ফটো উপলব্ধ
নাম : সেখ রহমত আলি পিতার নাম: সেখ বোরহান বাড়ির নং : n0023 বয়স : 63 লিঙ্গ : পুরুষ			নাম : হাসিনা বেগম স্বামীর নাম: মইনুদ্দিন সেখ বাড়ির নং : n0032 বয়স : 46 লিঙ্গ : মহিলা			নাম : আতিয়ার রহমান সেখ পিতার নাম: মতিয়ার সেখ বাড়ির নং : n0078 বয়স : 32 লিঙ্গ : পুরুষ		
412	WSU1823210	ফটো উপলব্ধ	413	WSU1823244	ফটো উপলব্ধ	414	WSU1831999	ফটো উপলব্ধ
নাম : সাইফুদ্দিন সেখ পিতার নাম: রহমত আলি সেখ বাড়ির নং : n0023 বয়স : 28 লিঙ্গ : পুরুষ			নাম : সাইফুদ্দিন সেখ পিতার নাম: জহুর আলি সেখ বাড়ির নং : n0047 বয়স : 29 লিঙ্গ : পুরুষ			নাম : লুরজাহান বেগম স্বামীর নাম: পিয়ার আলি সেখ বাড়ির নং : N0123 বয়স : 32 লিঙ্গ : মহিলা		
415	WSU1832005	ফটো উপলব্ধ	416	WSU1832013	ফটো উপলব্ধ	417	FWC1252261	ফটো উপলব্ধ
নাম : বুনু বেগম স্বামীর নাম: জহির আলম সেখ বাড়ির নং : N0098 বয়স : 30 লিঙ্গ : মহিলা			নাম : সাজেদা পারভিনা বেগম স্বামীর নাম: আমিরুল্লাহ সেখ বাড়ির নং : N0067 বয়স : 31 লিঙ্গ : মহিলা			নাম : মরিয়ম সেখ স্বামীর নাম: ইসলাম সেখ বাড়ির নং : n0086 বয়স : 49 লিঙ্গ : মহিলা		
418	WSU0388819	ফটো উপলব্ধ	419	WSU0388827	ফটো উপলব্ধ	420	FWC1251966	ফটো উপলব্ধ
নাম : আজিমুল হক সেখ পিতার নাম: হাসেম আলি সেখ বাড়ির নং : n0090 বয়স : 42 লিঙ্গ : পুরুষ			নাম : আসাদুল হক সেখ পিতার নাম: হাসেম আলি সেখ বাড়ির নং : n0090 বয়স : 38 লিঙ্গ : পুরুষ			নাম : সেখ হায়দার আলি পিতার নাম: মুহম্মদ হাসেম আলি বাড়ির নং : এন0000 বয়স : 49 লিঙ্গ : পুরুষ		

বিধানসভা নির্বাচনক্ষেত্রের নং, নাম : 257-ইন্দাস
ভাগ নং, নাম : 1-কাঁটাগড়ে, দেওগড়িয়া, মোল্লাপাড়া, পশ্চিমপাড়া, পোঃ-ইন্দাস

421	WB/36/255/258858	ফটো উপলব্ধ	422	FWC2407609	ফটো উপলব্ধ	423	WSU1359157	ফটো উপলব্ধ
নাম : আহিয়া সেখ স্বামীর নাম : সামসুজ্জোহা সেখ বাড়ির নং : n0091 বয়স : 76 লিঙ্গ : মহিলা			নাম : রহিমা ইয়াসমিন সেখ স্বামীর নাম : আসগর সেখ বাড়ির নং : n0091 বয়স : 37 লিঙ্গ : মহিলা			নাম : তঞ্জিলাবিবি সেখ স্বামীর নাম : এহিয়া সেখ বাড়ির নং : n0092 বয়স : 81 লিঙ্গ : মহিলা		
424	WB/36/255/258037	ফটো উপলব্ধ	425	WB/36/255/258533	ফটো উপলব্ধ	426	FWC2351914	ফটো উপলব্ধ
নাম : গোলামমুস্তফা সেখ পিতার নাম : এহিয়া সেখ বাড়ির নং : n0092 বয়স : 61 লিঙ্গ : পুরুষ			নাম : রবিয়ল সেখ পিতার নাম : এহিয়া সেখ বাড়ির নং : n0092 বয়স : 53 লিঙ্গ : পুরুষ			নাম : নয়নতারা সেখ স্বামীর নাম : গোলাম সেখ বাড়ির নং : n0092 বয়স : 51 লিঙ্গ : মহিলা		
427	WSU1359173	ফটো উপলব্ধ	428	WSU0390286	ফটো উপলব্ধ	429	WSU1495019	ফটো উপলব্ধ
নাম : বেবি বেগম স্বামীর নাম : রবিয়ল হোসেন সেখ বাড়ির নং : n0092 বয়স : 40 লিঙ্গ : মহিলা			নাম : মমতাজ উদ্দিন সেখ পিতার নাম : মহঃ এহিয়া সেখ বাড়ির নং : n0092 বয়স : 38 লিঙ্গ : পুরুষ			নাম : মোমেন বেগম সেখ স্বামীর নাম : মমতাজ উদ্দিন সেখ বাড়ির নং : n0092 বয়স : 35 লিঙ্গ : মহিলা		
430	FWC2291672	ফটো উপলব্ধ	431	WSU1831932	ফটো উপলব্ধ	432	WSU1832039	ফটো উপলব্ধ
নাম : মহারানী বেগম স্বামীর নাম : জাকির মঞ্জুর বাড়ির নং : n0121 বয়স : 39 লিঙ্গ : মহিলা			নাম : ফতেমা বেগম স্বামীর নাম : অজাদ সেখ বাড়ির নং : N0064 বয়স : 39 লিঙ্গ : মহিলা			নাম : সামিমউদ্দিন সেখ পিতার নাম : বদরে আলম সেখ বাড়ির নং : n0037 বয়স : 27 লিঙ্গ : পুরুষ		
433	KYW2059012	ফটো উপলব্ধ	434	WSU1904549	ফটো উপলব্ধ	435	WSU1904564	ফটো উপলব্ধ
নাম : তাসমিরা বেগম সেখ স্বামীর নাম : নওসাদ সেখ বাড়ির নং : N0108 বয়স : 50 লিঙ্গ : মহিলা			নাম : পারভিন খাতুন পিতার নাম : সেখ জানমহম্মদ বাড়ির নং : N0066 বয়স : 29 লিঙ্গ : মহিলা			নাম : আসমান তারা বেগম স্বামীর নাম : সেখ ইসরাইল বাড়ির নং : N0084 বয়স : 30 লিঙ্গ : মহিলা		
436	WSU1904598	ফটো উপলব্ধ	437	WB/36/255/258544	ফটো উপলব্ধ	438	WB/36/255/258573	ফটো উপলব্ধ
নাম : আনাহারা বেগম স্বামীর নাম : শের আহম্মদ সেখ বাড়ির নং : N0065 বয়স : 30 লিঙ্গ : মহিলা			নাম : মঞ্জুরা বেগম স্বামীর নাম : আলাউদ্দিন সেখ বাড়ির নং : n0081 বয়স : 53 লিঙ্গ : মহিলা			নাম : সওকত আলি পুর পিতার নাম : বোরহান সেখ বাড়ির নং : n0123 বয়স : 52 লিঙ্গ : পুরুষ		
439	WSU1243146	ফটো উপলব্ধ	440	FWC2291649	ফটো উপলব্ধ	441	FWC1251479	ফটো উপলব্ধ
নাম : জামিলা বেগম স্বামীর নাম : বসির সেখ বাড়ির নং : n0031 বয়স : 44 লিঙ্গ : মহিলা			নাম : সেখ বকুল পিতার নাম : নিজামউদ্দিন সেখ বাড়ির নং : n0101 বয়স : 41 লিঙ্গ : পুরুষ			নাম : পারসিয়া বেগম স্বামীর নাম : সাদির সেখ বাড়ির নং : n0046 বয়স : 71 লিঙ্গ : মহিলা		
442	WSU1694801	ফটো উপলব্ধ	443	WSU1494590	ফটো উপলব্ধ	444	FWC2157345	ফটো উপলব্ধ
নাম : আজহারউদ্দিন সেখ পিতার নাম : সিরাজুল সেখ বাড়ির নং : এন0071 বয়স : 30 লিঙ্গ : পুরুষ			নাম : টিয়া মনি বেগম সেখ স্বামীর নাম : মুনাফির ইসলাম সেখ বাড়ির নং : n0072 বয়স : 34 লিঙ্গ : মহিলা			নাম : ইয়াসিন সেখ পিতার নাম : ইদ্রিশ সেখ বাড়ির নং : n0077 বয়স : 40 লিঙ্গ : পুরুষ		
445	FWC2291748	ফটো উপলব্ধ	446	WB/36/255/258198	ফটো উপলব্ধ	447	WB/36/255/258578	ফটো উপলব্ধ
নাম : রেশমা বেগম সেখ স্বামীর নাম : ইয়াসীন সেখ বাড়ির নং : n0077 বয়স : 39 লিঙ্গ : মহিলা			নাম : সাদরে আলম সেখ পিতার নাম : শাহমান সেখ বাড়ির নং : n0079 বয়স : 84 লিঙ্গ : পুরুষ			নাম : মাহিলা সেখ স্বামীর নাম : গোলাম তহর সেখ বাড়ির নং : n0080 বয়স : 60 লিঙ্গ : মহিলা		
448	WSU1494863	ফটো উপলব্ধ	449	WSU1494871	ফটো উপলব্ধ	450	WB/36/255/258688	ফটো উপলব্ধ
নাম : জহুর আলি সেখ পিতার নাম : গোলাম তহর সেখ বাড়ির নং : 55 বয়স : 32 লিঙ্গ : পুরুষ			নাম : মনোয়ারা বেগম সেখ স্বামীর নাম : জহুর আলি সেখ বাড়ির নং : n0080 বয়স : 32 লিঙ্গ : মহিলা			নাম : আলাউদ্দিন সেখ পিতার নাম : সামসুজ্জোহা সেখ বাড়ির নং : n0081 বয়স : 61 লিঙ্গ : পুরুষ		

বিধানসভা নির্বাচনক্ষেত্রের নং, নাম : 257-ইন্দাস
ভাগ নং, নাম : 1-কাঁটাগড়ে,দেওগড়িয়া,মোল্লাপাড়া,পশ্চিমপাড়া, পোঃ-ইন্দাস

451	WSU2049419	ফটো উপলব্ধ	452	WSU1647403	ফটো উপলব্ধ	453	WSU1774322	ফটো উপলব্ধ
নাম : হাফিজা বেগম সেখ স্বামীর নাম: সেখ সেলিম সেখ বাড়ির নং : এন0084 বয়স : 70 লিঙ্গ : মহিলা			নাম : রিয়া বেগম স্বামীর নাম: হাফিজুল সেখ বাড়ির নং : n0093 বয়স : 30 লিঙ্গ : মহিলা			নাম : পারভিন বেগম স্বামীর নাম: বসির আলম সেখ বাড়ির নং : n0049 বয়স : 31 লিঙ্গ : মহিলা		
454	WSU1774330	ফটো উপলব্ধ	455	WSU1774363	ফটো উপলব্ধ	456	WSU1774389	ফটো উপলব্ধ
নাম : জাকির সেখ পিতার নাম: আয়নুল সেখ বাড়ির নং : n0121 বয়স : 29 লিঙ্গ : পুরুষ			নাম : আজফার হোসেন সেখ পিতার নাম: সেখ বোরজাহান বাড়ির নং : n0113 বয়স : 28 লিঙ্গ : পুরুষ			নাম : বিউটি বেগম স্বামীর নাম: ইউনুস সেখ বাড়ির নং : n0017 বয়স : 33 লিঙ্গ : মহিলা		
457	WSU1774405	ফটো উপলব্ধ	458	WSU1774421	ফটো উপলব্ধ	459	WSU1774439	ফটো উপলব্ধ
নাম : মনিরুল সেখ পিতার নাম: সামসুল সেখ বাড়ির নং : n0034 বয়স : 29 লিঙ্গ : পুরুষ			নাম : সাবিনা বেগম স্বামীর নাম: সাদরে আলম সেখ বাড়ির নং : n0018 বয়স : 33 লিঙ্গ : মহিলা			নাম : নাজমা বেগম স্বামীর নাম: সানোয়ার সেখ বাড়ির নং : n0121 বয়স : 34 লিঙ্গ : মহিলা		
460	WSU1774454	ফটো উপলব্ধ	461	WSU1600261	ফটো উপলব্ধ	462	WSU1600253	ফটো উপলব্ধ
নাম : সামিরুল বেগম স্বামীর নাম: সাহ আলম সেখ বাড়ির নং : n0018 বয়স : 32 লিঙ্গ : মহিলা			নাম : সেখ সানোয়ার পিতার নাম: সেখ তনুয়ার বাড়ির নং : n0121 বয়স : 32 লিঙ্গ : পুরুষ			নাম : সেখ জামিরুল পিতার নাম: সেখ তনুয়ার বাড়ির নং : n0121 বয়স : 30 লিঙ্গ : পুরুষ		
463	WB/36/255/258442	ফটো উপলব্ধ	464	WSU1358928	ফটো উপলব্ধ	465	WB/36/255/258515	ফটো উপলব্ধ
নাম : বেদেন বিবি সেখ স্বামীর নাম: বোরহান সেখ বাড়ির নং : n0123 বয়স : 66 লিঙ্গ : মহিলা			নাম : নয়নতারা বেগম স্বামীর নাম: মেহের আলম সেখ বাড়ির নং : n0046 বয়স : 43 লিঙ্গ : মহিলা			নাম : সিরাজ আলি সেখ পিতার নাম: রাওসন আলি সেখ বাড়ির নং : n0103 বয়স : 69 লিঙ্গ : পুরুষ		
466	WSU1921220	ফটো উপলব্ধ	467	WSU1921196	ফটো উপলব্ধ	468	WB/36/255/258674	ফটো উপলব্ধ
নাম : শেখ আক্রম পিতার নাম: সেখ সিরাজুল বাড়ির নং : এন0071 বয়স : 26 লিঙ্গ : পুরুষ			নাম : সেখ তাসিম পিতার নাম: সেখ জুলফিকার বাড়ির নং : N0099 বয়স : 26 লিঙ্গ : পুরুষ			নাম : ইসতাহারুল সেখ পিতার নাম: জহুর সেখ বাড়ির নং : n0047 বয়স : 49 লিঙ্গ : পুরুষ		
469	WSU1600345	ফটো উপলব্ধ	470	FWC2351872	ফটো উপলব্ধ	471	WB/36/255/258281	ফটো উপলব্ধ
নাম : জাহারান বেগম সেখ স্বামীর নাম: সেহেরুল হক সেখ বাড়ির নং : n0047 বয়স : 34 লিঙ্গ : মহিলা			নাম : বদরে আলম সেখ পিতার নাম: ইলিয়াস সেখ বাড়ির নং : n0049 বয়স : 67 লিঙ্গ : পুরুষ			নাম : আশরাবিবি সেখ স্বামীর নাম: বদরে সেখ বাড়ির নং : n0049 বয়স : 65 লিঙ্গ : মহিলা		
472	WSU1494749	ফটো উপলব্ধ	473	FWC2407633	ফটো উপলব্ধ	474	WB/36/255/258771	ফটো উপলব্ধ
নাম : মহি উদ্দিন সেখ পিতার নাম: মিজাম উদ্দিন সেখ বাড়ির নং : n0049 বয়স : 33 লিঙ্গ : পুরুষ			নাম : ইসমাইল সেখ পিতার নাম: আতিয়ার রহমান সেখ বাড়ির নং : n0057 বয়স : 38 লিঙ্গ : পুরুষ			নাম : আজিম সেখ পিতার নাম: এরফান সেখ বাড়ির নং : n0062 বয়স : 63 লিঙ্গ : পুরুষ		
475	WSU1360106	ফটো উপলব্ধ	476	WSU1243054	ফটো উপলব্ধ	477	WB/36/255/258499	ফটো উপলব্ধ
নাম : আজাদ সেখ পিতার নাম: রুদ্দস সেখ বাড়ির নং : n0064 বয়স : 61 লিঙ্গ : পুরুষ			নাম : রাজা আলি সেখ পিতার নাম: রুদ্দস সেখ বাড়ির নং : n0064 বয়স : 36 লিঙ্গ : পুরুষ			নাম : মমতাজ বেগম সেখ স্বামীর নাম: মনসুর আলি সেখ বাড়ির নং : n0006 বয়স : 72 লিঙ্গ : মহিলা		
478	WSU1495126	ফটো উপলব্ধ	479	WSU1694959	ফটো উপলব্ধ	480	WB/36/255/258301	ফটো উপলব্ধ
নাম : কিসমত আলি সেখ পিতার নাম: মনসুর আলি সেখ বাড়ির নং : n0006 বয়স : 32 লিঙ্গ : পুরুষ			নাম : কিশমত আরা বেগম স্বামীর নাম: সেখ আজাহার আলি বাড়ির নং : n0006 বয়স : 30 লিঙ্গ : মহিলা			নাম : কনিজাবেগম সেখ স্বামীর নাম: সাদরে সেখ বাড়ির নং : n0014 বয়স : 81 লিঙ্গ : মহিলা		

বিধানসভা নির্বাচনক্ষেত্রের নং, নাম : 257-ইন্দাস
 ভাগ নং, নাম : 1-কাঁটাগড়ে,দেওগড়িয়া,মোল্লাপাড়া,পশ্চিমপাড়া, পোঃ-ইন্দাস

481	FWC1252139	ফটো উপলব্ধ	482	WB/36/255/258100	ফটো উপলব্ধ	483	FWC1493535	ফটো উপলব্ধ
নাম : হামিদাবেগম সেখ স্বামীর নাম: বদরেআলম সেখ বাড়ির নং : n0014 বয়স : 49 লিঙ্গ : মহিলা			নাম : সাদরেআলম সেখ পিতার নাম: ইলিয়াস সেখ বাড়ির নং : n0046 বয়স : 76 লিঙ্গ : পুরুষ			নাম : মেহেরআলম সেখ পিতার নাম: সাদরে সেখ বাড়ির নং : n0046 বয়স : 54 লিঙ্গ : পুরুষ		
484	WSU1358902	ফটো উপলব্ধ	485	WSU1358910	ফটো উপলব্ধ	486	WSU1359041	ফটো উপলব্ধ
নাম : ইসমাইল হক সেখ পিতার নাম: সাদরে আলম সেখ বাড়ির নং : n0046 বয়স : 43 লিঙ্গ : পুরুষ			নাম : সানোয়ারা বেগম সেখ স্বামীর নাম: ইসমাইল হক সেখ বাড়ির নং : n0046 বয়স : 38 লিঙ্গ : মহিলা			নাম : শের মহম্মদ সেখ পিতার নাম: মোজাম্মল সেখ বাড়ির নং : n0065 বয়স : 36 লিঙ্গ : পুরুষ		
487	WB/36/255/258035	ফটো উপলব্ধ	488	WB/36/255/258016	ফটো উপলব্ধ	489	WSU1416551	ফটো উপলব্ধ
নাম : জানমহম্মদ সেখ পিতার নাম: মোজাম্মল সেখ বাড়ির নং : n0066 বয়স : 61 লিঙ্গ : পুরুষ			নাম : জরিনাবেগম সেখ স্বামীর নাম: জানমহম্মদ সেখ বাড়ির নং : n0066 বয়স : 56 লিঙ্গ : মহিলা			নাম : আসাদুল পিতার নাম: জান মহম্মদ বাড়ির নং : n0066 বয়স : 33 লিঙ্গ : পুরুষ		
490	WSU1495209	ফটো উপলব্ধ	491	WSU2048262	ফটো উপলব্ধ	492	WSU1416486	ফটো উপলব্ধ
নাম : সাকিলা বেগম সেখ স্বামীর নাম: সাইফুল্লা সেখ বাড়ির নং : n0068 বয়স : 37 লিঙ্গ : মহিলা			নাম : সেখ সফুরা বিবি সেখ স্বামীর নাম: সেখ আয়েল হক সেখ বাড়ির নং : এন0071 বয়স : 86 লিঙ্গ : মহিলা			নাম : রমজান পিতার নাম: আকবর আলি বাড়ির নং : n0030 বয়স : 36 লিঙ্গ : পুরুষ		
493	FWC1251511	ফটো উপলব্ধ	494	WB/36/255/258520	ফটো উপলব্ধ	495	WB/36/255/258023	ফটো উপলব্ধ
নাম : সামসুনেহারা বেগম মন্ডল স্বামীর নাম: আলমগীর মন্ডল বাড়ির নং : n0031 বয়স : 47 লিঙ্গ : মহিলা			নাম : সামসুদ্দিন সেখ পিতার নাম: ফকির সেখ বাড়ির নং : n0032 বয়স : 74 লিঙ্গ : পুরুষ			নাম : আনোয়ারা সেখ স্বামীর নাম: সামসুদ্দিন সেখ বাড়ির নং : n0032 বয়স : 66 লিঙ্গ : মহিলা		
496	WB/36/255/258599	ফটো উপলব্ধ	497	WSU1969344	ফটো উপলব্ধ	498	WSU1969351	ফটো উপলব্ধ
নাম : সাইফুদ্দিন সেখ পিতার নাম: সামসুদ্দিন সেখ বাড়ির নং : n0032 বয়স : 51 লিঙ্গ : পুরুষ			নাম : মারিয়াম বেগম স্বামীর নাম: সেখ হিসাব উদ্দিন বাড়ির নং : N0108 বয়স : 29 লিঙ্গ : মহিলা			নাম : চন্দনা বেগম স্বামীর নাম: সেখ গাজি রহমান বাড়ির নং : N0112 বয়স : 35 লিঙ্গ : মহিলা		
499	WB/36/255/258781	ফটো উপলব্ধ	500	WB/36/255/258601	ফটো উপলব্ধ	501	WSU1495225	ফটো উপলব্ধ
নাম : রফিকুল ইসলাম সেখ পিতার নাম: আব্দুল মাল্লান সেখ বাড়ির নং : n0108 বয়স : 64 লিঙ্গ : পুরুষ			নাম : সেখ সফিকুল ইসলাম পিতার নাম: সেখ মাল্লান বাড়ির নং : n0108 বয়স : 53 লিঙ্গ : পুরুষ			নাম : হাফিজা বেগম সেখ স্বামীর নাম: সাহাবুদ্দিন সেখ বাড়ির নং : n0108 বয়স : 32 লিঙ্গ : মহিলা		
502	WSU1495217	ফটো উপলব্ধ	503	WSU1359272	ফটো উপলব্ধ	504	WB/36/255/258397	ফটো উপলব্ধ
নাম : সাহাবুদ্দিন সেখ পিতার নাম: আকবর আলি সেখ বাড়ির নং : n0108 বয়স : 33 লিঙ্গ : পুরুষ			নাম : সেখ মুজিবুর রহমান পিতার নাম: সেখ সিরাজ আলি বাড়ির নং : n0103 বয়স : 32 লিঙ্গ : পুরুষ			নাম : নওফেল সেখ পিতার নাম: আবুতাহের সেখ বাড়ির নং : n0106 বয়স : 73 লিঙ্গ : পুরুষ		
505	WSU1495027	ফটো উপলব্ধ	506	WSU1694843	ফটো উপলব্ধ	507	WSU1962463	ফটো উপলব্ধ
নাম : নূরুল ইসলাম প্রসি পিতার নাম: নূরুল আলি সেখ বাড়ির নং : n0108 বয়স : 31 লিঙ্গ : পুরুষ			নাম : সাবিলা বেগম স্বামীর নাম: সেখ কামরুল ইসলাম বাড়ির নং : n0106 বয়স : 31 লিঙ্গ : মহিলা			নাম : সেখ খালিদ হোসেন পিতার নাম: সেখ আবুল হোসেন বাড়ির নং : N0028 বয়স : 27 লিঙ্গ : পুরুষ		
508	WSU1963990	ফটো উপলব্ধ	509	WSU1969302	ফটো উপলব্ধ	510	WSU1969310	ফটো উপলব্ধ
নাম : সেক মেহবুব আলম পিতার নাম: সেখ নূর আলম বাড়ির নং : N0018 বয়স : 26 লিঙ্গ : পুরুষ			নাম : সেখ আসিফ পিতার নাম: সেখ আবুবক্বার বাড়ির নং : N0099 বয়স : 26 লিঙ্গ : পুরুষ			নাম : সেখ মাফিক পিতার নাম: সেখ রফিকুল ইসলাম বাড়ির নং : N0108 বয়স : 26 লিঙ্গ : পুরুষ		

বিধানসভা নির্বাচনক্ষেত্রের নং, নাম : 257-ইন্দাস
ভাগ নং, নাম : 1-কাঁটাগড়ে,দেওগড়িয়া,মোল্লাপাড়া,পশ্চিমপাড়া, পোঃ-ইন্দাস

511 WSU1921246 নাম : সেখ মনিরুল রহমান পিতার নাম: সেখ মতিয়ার রহমান বাড়ির নং : N0078 বয়স : 26 লিঙ্গ : পুরুষ ফটো উপলব্ধ	512 WSU1964394 নাম : রুপসোনা বেগম স্বামীর নাম: আজফর আলি সেখ বাড়ির নং : N0067 বয়স : 29 লিঙ্গ : মহিলা ফটো উপলব্ধ	513 WSU1962687 নাম : রেশমা খাতুন স্বামীর নাম: মোবারক সেখ বাড়ির নং : N0085 বয়স : 29 লিঙ্গ : মহিলা ফটো উপলব্ধ
514 WB/36/255/258704 নাম : আকবরআলি সেখ পিতার নাম: আব্দুল মান্নান সেখ বাড়ির নং : n0108 বয়স : 76 লিঙ্গ : পুরুষ ফটো উপলব্ধ	515 WB/36/255/258594 নাম : নওসাদ সেখ পিতার নাম: আব্দুল মান্নান সেখ বাড়ির নং : n0108 বয়স : 71 লিঙ্গ : পুরুষ ফটো উপলব্ধ	516 WB/36/255/258306 নাম : আব্দুরবিবি সেখ স্বামীর নাম: আব্দুল সেখ বাড়ির নং : n0110 বয়স : 71 লিঙ্গ : মহিলা ফটো উপলব্ধ
517 FWC2291664 নাম : ফরিদা বেগম স্বামীর নাম: আঃ আলিম সেখ বাড়ির নং : n0110 বয়স : 38 লিঙ্গ : মহিলা ফটো উপলব্ধ	518 WSU1416536 নাম : কলিম উদ্দিন পিতার নাম: আঃ ওদুদ বাড়ির নং : n0110 বয়স : 35 লিঙ্গ : পুরুষ ফটো উপলব্ধ	519 WSU2046886 নাম : খয়রুল্লাহ বেগম সেখ স্বামীর নাম: আব্দুল খালেক সেখ বাড়ির নং : n0096 বয়স : 65 লিঙ্গ : মহিলা ফটো উপলব্ধ
520 WSU1694900 নাম : সাগরুল্লিসা বেগম স্বামীর নাম: সেখ ওসমান বাড়ির নং : n0096 বয়স : 31 লিঙ্গ : মহিলা ফটো উপলব্ধ	521 FWC2407450 নাম : সেখ বসির আলম পিতার নাম: নাসের আলি সেখ বাড়ির নং : n0098 বয়স : 37 লিঙ্গ : পুরুষ ফটো উপলব্ধ	522 FWC2156008 নাম : মতিয়ার রহমান সেখ পিতার নাম: সন্তার সেখ বাড়ির নং : n0099 বয়স : 51 লিঙ্গ : পুরুষ ফটো উপলব্ধ
523 WB/36/255/258669 নাম : নিজামউদ্দিন সেখ পিতার নাম: নুরমহদ সেখ বাড়ির নং : n0101 বয়স : 66 লিঙ্গ : পুরুষ ফটো উপলব্ধ	524 FWC2291656 নাম : গিয়াসউদ্দিন সেখ পিতার নাম: নিজামউদ্দিন সেখ বাড়ির নং : n0101 বয়স : 38 লিঙ্গ : পুরুষ ফটো উপলব্ধ	525 WSU1358795 নাম : সাবিনা খাতুন বেগম স্বামীর নাম: শাহজাহান সেখ বাড়ির নং : n0016 বয়স : 36 লিঙ্গ : মহিলা ফটো উপলব্ধ
526 WB/36/255/258452 নাম : ইদ্রিশ সেখ পিতার নাম: ইয়াকুব সেখ বাড়ির নং : n0017 বয়স : 74 লিঙ্গ : পুরুষ ফটো উপলব্ধ	527 WB/36/255/258438 নাম : আব্দুরা সেখ স্বামীর নাম: ইদ্রিশ সেখ বাড়ির নং : n0017 বয়স : 66 লিঙ্গ : মহিলা ফটো উপলব্ধ	528 FWC2291680 নাম : ফিরোজ সেখ পিতার নাম: আবুসিদ্দিকি সেখ বাড়ির নং : n0017 বয়স : 42 লিঙ্গ : পুরুষ ফটো উপলব্ধ
529 FWC2291722 নাম : আলিয়া বেগম সেখ স্বামীর নাম: ফজল হক সেখ বাড়ির নং : n0017 বয়স : 38 লিঙ্গ : মহিলা ফটো উপলব্ধ	530 WB/36/255/258251 নাম : হাসিনা সেখ স্বামীর নাম: সালেম সেখ বাড়ির নং : n0019 বয়স : 81 লিঙ্গ : মহিলা ফটো উপলব্ধ	531 WSU2025104 নাম : সবানা বেগম স্বামীর নাম: সেখ মজিবর বাড়ির নং : এন0021 বয়স : 26 লিঙ্গ : মহিলা ফটো উপলব্ধ
532 WSU2104131 নাম : সুলতানা বেগম স্বামীর নাম: সেখ জহিরুল হক বাড়ির নং : এন0039 বয়স : 27 লিঙ্গ : মহিলা ফটো উপলব্ধ	533 WSU1359017 নাম : সরিফা বেগম সেখ স্বামীর নাম: ইয়াসিন সেখ বাড়ির নং : n0064 বয়স : 38 লিঙ্গ : মহিলা ফটো উপলব্ধ	534 WSU2447548 নাম : সেখ গফফার পিতার নাম: আব্দুল সন্তার সেখ বাড়ির নং : এন0222 বয়স : 70 লিঙ্গ : পুরুষ ফটো উপলব্ধ
535 WSU1494558 নাম : রোকিয়া বেগম স্বামীর নাম: সেখ জিয়ার উদ্দিন সেখ বাড়ির নং : এন0036 বয়স : 34 লিঙ্গ : মহিলা ফটো উপলব্ধ	536 WSU1774462 নাম : রাজিয়া বেগম স্বামীর নাম: সেখ আব্দুল কালাম বাড়ির নং : n0051 বয়স : 32 লিঙ্গ : মহিলা ফটো উপলব্ধ	537 WSU2068294 নাম : সেখ মেসের আলম সেখ পিতার নাম: সমসের সেখ বাড়ির নং : n0115 বয়স : 66 লিঙ্গ : পুরুষ ফটো উপলব্ধ
538 FWC2291730 নাম : সেখ আব্দুলকালাম সেখ পিতার নাম: সেখ নুরমহম্মদ সেখ বাড়ির নং : n0051 বয়স : 37 লিঙ্গ : পুরুষ ফটো উপলব্ধ	539 WSU1694827 নাম : রেজিনা বেগম (সেখ) স্বামীর নাম: জহির সেখ বাড়ির নং : n0031 বয়স : 30 লিঙ্গ : মহিলা ফটো উপলব্ধ	540 WSU2068229 নাম : সেখ সিরাবদ্দিন সেখ পিতার নাম: লুৎফর সেখ বাড়ির নং : n0001 বয়স : 49 লিঙ্গ : পুরুষ ফটো উপলব্ধ

541	WSU2068054	ফটো উপলব্ধ	542	WSU2068278	ফটো উপলব্ধ	543	FWC1252055	ফটো উপলব্ধ
নাম : সেখ আকবর সেখ পিতার নাম: সেখ নবাবজান সেখ বাড়ির নং : n0030 বয়স : 65 লিঙ্গ : পুরুষ			নাম : সুফিয়া বেগম স্বামীর নাম: সেখ সিরাজ আলি বাড়ির নং : N0103 বয়স : 60 লিঙ্গ : মহিলা			নাম : শাহানা বেগম স্বামীর নাম: সেখ আব্বাকার সেখ বাড়ির নং : n0099 বয়স : 60 লিঙ্গ : মহিলা		
544	WB/36/255/258735	ফটো উপলব্ধ	545	FWC2156412	ফটো উপলব্ধ	546	FWC2156081	ফটো উপলব্ধ
নাম : আসরাউল হক সেখ পিতার নাম: ইসরামুল হক সেখ বাড়ির নং : n0039 বয়স : 57 লিঙ্গ : পুরুষ			নাম : আব্দুল হাম্মান সেখ পিতার নাম: বোরজাহান সেখ বাড়ির নং : n0016 বয়স : 47 লিঙ্গ : পুরুষ			নাম : ইয়াসিন সেখ পিতার নাম: মনসুর সেখ বাড়ির নং : n0132 বয়স : 43 লিঙ্গ : পুরুষ		
547	WSU1494947	ফটো উপলব্ধ	548	FWC2156214	ফটো উপলব্ধ	549	WSU1494715	ফটো উপলব্ধ
নাম : নূর জাহান বেগম সেখ স্বামীর নাম: নিজাম উদ্দিন সেখ বাড়ির নং : n0131 বয়স : 33 লিঙ্গ : মহিলা			নাম : ইসরাইল সেখ পিতার নাম: সেলিম সেখ বাড়ির নং : n0084 বয়স : 42 লিঙ্গ : পুরুষ			নাম : কুতুব উদ্দিন সেখ পিতার নাম: আলাউদ্দিন সেখ বাড়ির নং : n0081 বয়স : 31 লিঙ্গ : পুরুষ		
550	WSU1694967	ফটো উপলব্ধ	551	WSU1694918	ফটো উপলব্ধ	552	FWC2291755	ফটো উপলব্ধ
নাম : আর্জিনা বেগম স্বামীর নাম: সেখ কাদের বাড়ির নং : n0079 বয়স : 32 লিঙ্গ : মহিলা			নাম : সেখ কাদের পিতার নাম: সেখ সাদরে আলম বাড়ির নং : n0079 বয়স : 35 লিঙ্গ : পুরুষ			নাম : ফজলে আলম সেখ পিতার নাম: সাদরে আলম সেখ বাড়ির নং : n0079 বয়স : 39 লিঙ্গ : পুরুষ		
553	WB/36/255/258455	ফটো উপলব্ধ	554	FWC1251792	ফটো উপলব্ধ	555	WSU1494624	ফটো উপলব্ধ
নাম : আসেমা সেখ স্বামীর নাম: সাদরে আলম সেখ বাড়ির নং : n0079 বয়স : 76 লিঙ্গ : মহিলা			নাম : মতিয়ার সেখ পিতার নাম: সাদেক রহমান সেখ বাড়ির নং : n0078 বয়স : 47 লিঙ্গ : পুরুষ			নাম : বাপী মোল্লা মায়ের নাম: ছায়া বিবি বাড়ির নং : n0072 বয়স : 32 লিঙ্গ : পুরুষ		
556	WSU1494566	ফটো উপলব্ধ	557	WB/36/255/258373	ফটো উপলব্ধ	558	WSU1904515	ফটো উপলব্ধ
নাম : মোমেনা বেগম স্বামীর নাম: মোবারশিষ ইসলাম সেখ বাড়ির নং : n0072 বয়স : 32 লিঙ্গ : মহিলা			নাম : আসরাফুল হক সেখ পিতার নাম: ইসরামুল হক সেখ বাড়ির নং : n0039 বয়স : 54 লিঙ্গ : পুরুষ			নাম : সেখ সাজ্জাদ পিতার নাম: সেখ হারুন বাড়ির নং : N0049 বয়স : 28 লিঙ্গ : পুরুষ		
559	WSU1694942	ফটো উপলব্ধ	560	WSU1494962	ফটো উপলব্ধ	561	WB/36/255/258007	ফটো উপলব্ধ
নাম : রফিকা খাতুন বেগম স্বামীর নাম: সেখ সাইফুদ্দিন বাড়ির নং : n0109 বয়স : 29 লিঙ্গ : মহিলা			নাম : নুরুল ইসলাম সেখ পিতার নাম: বৃন্দর হোসেন সেখ বাড়ির নং : n0125 বয়স : 32 লিঙ্গ : পুরুষ			নাম : সেখ ইন্তিয়াজ উদ্দিন পিতার নাম: সেখ মহঃ এছিয়া বাড়ির নং : N0048 বয়স : 54 লিঙ্গ : পুরুষ		
562	WSU2025179	ফটো উপলব্ধ	563	WSU1980598	ফটো উপলব্ধ	564	WSU1790252	ফটো উপলব্ধ
নাম : বাপী বেগম স্বামীর নাম: সাইফুদ্দিন সেখ বাড়ির নং : এন0047 বয়স : 25 লিঙ্গ : মহিলা			নাম : হনুফা বেগম স্বামীর নাম: সেখ সদর আলম বাড়ির নং : এন0079 বয়স : 38 লিঙ্গ : মহিলা			নাম : হাসনাবানু বেগম স্বামীর নাম: সেখ জিয়ারুল বাড়ির নং : এন0106 বয়স : 29 লিঙ্গ : মহিলা		
565	WSU0390526	ফটো উপলব্ধ	566	FWC1250828	ফটো উপলব্ধ	567	WSU1359371	ফটো উপলব্ধ
নাম : নিজামদ্দিন সেখ পিতার নাম: জহুর আলি সেখ বাড়ির নং : n0131 বয়স : 38 লিঙ্গ : পুরুষ			নাম : সাবিলা সেখ স্বামীর নাম: হারুন সেখ বাড়ির নং : n0131 বয়স : 47 লিঙ্গ : মহিলা			নাম : পিয়ার আলি সেখ পিতার নাম: বোরহান সেখ বাড়ির নং : n0123 বয়স : 41 লিঙ্গ : পুরুষ		
568	WSU1359363	ফটো উপলব্ধ	569	WSU0390963	ফটো উপলব্ধ	570	WSU1495290	ফটো উপলব্ধ
নাম : ফিরদৌসী বেগম স্বামীর নাম: হাসমত আলি সেখ বাড়ির নং : n0123 বয়স : 35 লিঙ্গ : মহিলা			নাম : নিরোজা সেখ স্বামীর নাম: সওকত সেখ বাড়ির নং : n0123 বয়স : 47 লিঙ্গ : মহিলা			নাম : রোজিনা বেগম সেখ স্বামীর নাম: আমিরুল হক সেখ বাড়ির নং : n0121 বয়স : 33 লিঙ্গ : মহিলা		

571	FWC2291706	ফটো উপলব্ধ	572	WB/36/255/258539	ফটো উপলব্ধ	573	WSU2457042	ফটো উপলব্ধ
নাম : আমিরুল হক সেখ পিতার নাম: সেখ আয়নাল বাড়ির নং : n0121 বয়স : 39 লিঙ্গ : পুরুষ			নাম : নূরনোহারা সেখ স্বামীর নাম: তনুয়ার সেখ বাড়ির নং : n0121 বয়স : 61 লিঙ্গ : মহিলা			নাম : নেহেরুন্নেসা সেখ স্বামীর নাম: সেখ অক্কেল আলি বাড়ির নং : n0117 বয়স : 59 লিঙ্গ : মহিলা		
574	WSU1494897	ফটো উপলব্ধ	575	WSU2457026	ফটো উপলব্ধ	576	WB/36/255/258297	ফটো উপলব্ধ
নাম : সেইফুদ্দিন হোসেন সেখ পিতার নাম: অক্কেল আলি সেখ বাড়ির নং : n0117 বয়স : 33 লিঙ্গ : পুরুষ			নাম : সেখ অক্কেল আলি পিতার নাম: সেখ রওসন বাড়ির নং : n0117 বয়স : 63 লিঙ্গ : পুরুষ			নাম : মোরজিনা সেখ স্বামীর নাম: মেহের সেখ বাড়ির নং : n0115 বয়স : 61 লিঙ্গ : মহিলা		
577	WSU1494780	ফটো উপলব্ধ	578	WSU1495001	ফটো উপলব্ধ	579	WSU0389346	ফটো উপলব্ধ
নাম : সেখ ইসমাইল পিতার নাম: মেহের আলম সেখ বাড়ির নং : n0115 বয়স : 32 লিঙ্গ : পুরুষ			নাম : আনোয়ারা বেগম মণ্ডল স্বামীর নাম: সরিফউদ্দিন মণ্ডল বাড়ির নং : n0092 বয়স : 35 লিঙ্গ : মহিলা			নাম : মণিরুল হক সেখ পিতার নাম: ইসরামুল হক সেখ বাড়ির নং : n0039 বয়স : 39 লিঙ্গ : পুরুষ		
580	WB/36/255/258729	ফটো উপলব্ধ	581	WB/36/255/258439	ফটো উপলব্ধ	582	WSU0389833	ফটো উপলব্ধ
নাম : মহিউদ্দিন সেখ পিতার নাম: লুৎফর রহমান সেখ বাড়ির নং : n0001 বয়স : 60 লিঙ্গ : পুরুষ			নাম : বদরুআলম সেখ পিতার নাম: আনোয়ার সেখ বাড়ির নং : n0037 বয়স : 56 লিঙ্গ : পুরুষ			নাম : আসগর আলি সেখ পিতার নাম: সামসুজ্জোবা সেখ বাড়ির নং : n0091 বয়স : 41 লিঙ্গ : পুরুষ		
583	WSU1359140	ফটো উপলব্ধ	584	FWC2156511	ফটো উপলব্ধ	585	FWC2155844	ফটো উপলব্ধ
নাম : সামিমা ইয়াসমিন সেখ স্বামীর নাম: আতাহার সেখ বাড়ির নং : n0091 বয়স : 34 লিঙ্গ : মহিলা			নাম : আতাহার সেখ পিতার নাম: সামসুজ্জোবা সেখ বাড়ির নং : n0091 বয়স : 42 লিঙ্গ : পুরুষ			নাম : ইয়াসমিন খাতুন স্বামীর নাম: হায়দার আলি বাড়ির নং : এন0001 বয়স : 50 লিঙ্গ : মহিলা		
586	WSU1494731	ফটো উপলব্ধ	587	WB/36/255/258542	ফটো উপলব্ধ	588	FWC1251719	ফটো উপলব্ধ
নাম : মোবারক সেখ পিতার নাম: হেলিম সেখ বাড়ির নং : n0085 বয়স : 32 লিঙ্গ : পুরুষ			নাম : নাসেরাবিবি সেখ স্বামীর নাম: হেলিম সেখ বাড়ির নং : n0085 বয়স : 66 লিঙ্গ : মহিলা			নাম : সেখ খোসনবি সেখ পিতার নাম: সেখ আব্দুল ওদুত সেখ বাড়ির নং : n0114 বয়স : 49 লিঙ্গ : পুরুষ		
589	WB/36/255/258296	ফটো উপলব্ধ	590	WSU1694868	ফটো উপলব্ধ	591	WSU0389411	ফটো উপলব্ধ
নাম : আলিয়া সেখ স্বামীর নাম: সালেক সেখ বাড়ির নং : n0114 বয়স : 55 লিঙ্গ : মহিলা			নাম : সেখ আমির হোসেন পিতার নাম: সেখ বুলমাজন বাড়ির নং : n0112 বয়স : 29 লিঙ্গ : পুরুষ			নাম : গাজি রহমান সেখ পিতার নাম: বুলমাজন সেখ বাড়ির নং : n0112 বয়স : 38 লিঙ্গ : পুরুষ		
592	FWC2407427	ফটো উপলব্ধ	593	WB/36/255/258576	ফটো উপলব্ধ	594	WSU1359223	ফটো উপলব্ধ
নাম : লুৎফুন্নেসা বেগম সেখ স্বামীর নাম: আতিয়ার রহমান সেখ বাড়ির নং : n0099 বয়স : 44 লিঙ্গ : মহিলা			নাম : সেখ আতিয়ার রহমান পিতার নাম: সত্তার সেখ বাড়ির নং : n0099 বয়স : 49 লিঙ্গ : পুরুষ			নাম : রিজিয়া বেগম সেখ স্বামীর নাম: মতিয়ার রহমান সেখ বাড়ির নং : n0099 বয়স : 41 লিঙ্গ : মহিলা		
595	WSU1495183	ফটো উপলব্ধ	596	WSU1416528	ফটো উপলব্ধ	597	WSU2048023	ফটো উপলব্ধ
নাম : সবিনা খাতুন সেখ স্বামীর নাম: বসির আলম সেখ বাড়ির নং : n0098 বয়স : 33 লিঙ্গ : মহিলা			নাম : ওসমান পিতার নাম: আব্দুল খালেক বাড়ির নং : n0096 বয়স : 34 লিঙ্গ : পুরুষ			নাম : সেখ আসরাউল পিতার নাম: সেখ খালেক বাড়ির নং : পো- খাররা বয়স : 47 লিঙ্গ : পুরুষ		
598	WSU1494913	ফটো উপলব্ধ	599	FWC1494012	ফটো উপলব্ধ	600	WSU1694835	ফটো উপলব্ধ
নাম : জয়নোবা বেগম সেখ স্বামীর নাম: কলিম উদ্দিন সেখ বাড়ির নং : n0110 বয়স : 31 লিঙ্গ : মহিলা			নাম : আব্দুল আলিম সেখ পিতার নাম: আব্দুল ওদুত সেখ বাড়ির নং : n0110 বয়স : 44 লিঙ্গ : পুরুষ			নাম : সেখ কামরুল ইসলাম পিতার নাম: সেখ নওফেল আলি বাড়ির নং : n0106 বয়স : 30 লিঙ্গ : পুরুষ		

বিধানসভা নির্বাচনক্ষেত্রের নং, নাম : 257-ইন্দাস
ভাগ নং, নাম : 1-কাঁটাগড়ে,দেওগড়িয়া,মোল্লাপাড়া,পশ্চিমপাড়া, পোঃ-ইন্দাস

601 নাম : আরজিনা বেগম সেখ স্বামীর নাম: নজরুল সেখ বাড়ির নং : n0106 বয়স : 40 লিঙ্গ : মহিলা	WSU1359306 ফটো উপলব্ধ	602 নাম : নজরুল সেখ পিতার নাম: নজরুল সেখ বাড়ির নং : n0106 বয়স : 49 লিঙ্গ : পুরুষ	FWC1252204 ফটো উপলব্ধ	603 নাম : আলোয়া সেখ স্বামীর নাম: নওফেল সেখ বাড়ির নং : n0106 বয়স : 66 লিঙ্গ : মহিলা	FWC1252196 ফটো উপলব্ধ
604 নাম : আনিসুর রহমান সেখ পিতার নাম: সিরাজ আলি সেখ বাড়ির নং : n0103 বয়স : 35 লিঙ্গ : পুরুষ	WSU1359264 ফটো উপলব্ধ	605 নাম : সেখ রুপসোনা বেগম স্বামীর নাম: সেখ নিজামউদ্দিন বাড়ির নং : n0101 বয়স : 30 লিঙ্গ : মহিলা	WSU1600287 ফটো উপলব্ধ	606 নাম : নাসিরা খাতুন সেখ স্বামীর নাম: সাইফুল উদ্দিন সেখ বাড়ির নং : n0101 বয়স : 31 লিঙ্গ : মহিলা	WSU1494764 ফটো উপলব্ধ
607 নাম : শেফালী বেগম স্বামীর নাম: সেখ গিয়াসউদ্দিন বাড়ির নং : n0101 বয়স : 39 লিঙ্গ : মহিলা	WSU1600295 ফটো উপলব্ধ	608 নাম : সাইফুলউদ্দিন সেখ পিতার নাম: নিজামউদ্দিন সেখ বাড়ির নং : n0101 বয়স : 33 লিঙ্গ : পুরুষ	WSU1416510 ফটো উপলব্ধ	609 নাম : সাইফুদ্দিন পিতার নাম: জয়নাল বাড়ির নং : n0109 বয়স : 34 লিঙ্গ : পুরুষ	WSU1416502 ফটো উপলব্ধ
610 নাম : হিসাবুদ্দিন পিতার নাম: নওসাদ বাড়ির নং : n0108 বয়স : 35 লিঙ্গ : পুরুষ	WSU1416478 ফটো উপলব্ধ	611 নাম : আরিফা বেগম স্বামীর নাম: সেখ সবুর রহমান বাড়ির নং : N0040 বয়স : 27 লিঙ্গ : মহিলা	WSU1969385 ফটো উপলব্ধ	612 নাম : সেখ ইমতিয়াজ পিতার নাম: সেখ আব্দুস সেলিম বাড়ির নং : N0090 বয়স : 26 লিঙ্গ : পুরুষ	WSU1969377 ফটো উপলব্ধ
613 নাম : সাহানা বেগম স্বামীর নাম: সেখ আমির হোসেন বাড়ির নং : N0112 বয়স : 30 লিঙ্গ : মহিলা	WSU1969369 ফটো উপলব্ধ	614 নাম : তাহিদা বেগম সেখ স্বামীর নাম: সাইফুদ্দিন সেখ বাড়ির নং : n0032 বয়স : 46 লিঙ্গ : মহিলা	FWC2156404 ফটো উপলব্ধ	615 নাম : জহির সেখ পিতার নাম: জাহাঙ্গীর সেখ বাড়ির নং : n0031 বয়স : 31 লিঙ্গ : পুরুষ	WSU1494806 ফটো উপলব্ধ
616 নাম : সাফিয়া সেখ স্বামীর নাম: আব্দুল মাবুদ সেখ বাড়ির নং : n0031 বয়স : 91 লিঙ্গ : মহিলা	WB/36/255/258025 ফটো উপলব্ধ	617 নাম : নওসের সেখ পিতার নাম: নবাবজান সেখ বাড়ির নং : n0030 বয়স : 49 লিঙ্গ : পুরুষ	WB/36/255/258339 ফটো উপলব্ধ	618 নাম : ডালিয়া বেগম সেখ স্বামীর নাম: আবুল হোসেন সেখ বাড়ির নং : n0028 বয়স : 47 লিঙ্গ : মহিলা	FWC1250760 ফটো উপলব্ধ
619 নাম : আবুলহোসেন সেখ পিতার নাম: শাহমান সেখ বাড়ির নং : n0028 বয়স : 59 লিঙ্গ : পুরুষ	FWC1250901 ফটো উপলব্ধ	620 নাম : নুরনহার বেগম সেখ স্বামীর নাম: জাহাঙ্গীর সেখ বাড়ির নং : n0027 বয়স : 38 লিঙ্গ : মহিলা	WSU0390609 ফটো উপলব্ধ	621 নাম : রীনা বেগম স্বামীর নাম: লিয়াকত সেখ বাড়ির নং : n0027 বয়স : 36 লিঙ্গ : মহিলা	WSU1494582 ফটো উপলব্ধ
622 নাম : মনুয়ারা বেগম সেখ স্বামীর নাম: মনু সেখ বাড়ির নং : n0027 বয়স : 38 লিঙ্গ : মহিলা	WSU0390591 ফটো উপলব্ধ	623 নাম : মনু সেখ পিতার নাম: লিয়াকত সেখ বাড়ির নং : n0027 বয়স : 40 লিঙ্গ : পুরুষ	WSU0390583 ফটো উপলব্ধ	624 নাম : লালু সেখ পিতার নাম: লিয়াকত সেখ বাড়ির নং : n0027 বয়স : 49 লিঙ্গ : পুরুষ	WB/36/255/258709 ফটো উপলব্ধ
625 নাম : সাইদুল ইসলাম সেখ পিতার নাম: বদরে আলম সেখ বাড়ির নং : n0037 বয়স : 38 লিঙ্গ : পুরুষ	FWC2407567 ফটো উপলব্ধ	626 নাম : হালিমা বেগম স্বামীর নাম: নুরউদ্দিন বাড়ির নং : n0023 বয়স : 33 লিঙ্গ : মহিলা	WSU1416569 ফটো উপলব্ধ	627 নাম : জিয়ারুল হক সেখ পিতার নাম: আমোয়ার সেখ বাড়ির নং : n0023 বয়স : 32 লিঙ্গ : পুরুষ	WSU1494707 ফটো উপলব্ধ
628 নাম : আনোয়ার সেখ পিতার নাম: মনিরুজ্জামান সেখ বাড়ির নং : n0028 বয়স : 63 লিঙ্গ : পুরুষ	WSU2048643 ফটো উপলব্ধ	629 নাম : সেখ সিরাজুল হক পিতার নাম: সেখ আমোয়ার হক সেখ বাড়ির নং : n0028 বয়স : 68 লিঙ্গ : পুরুষ	WSU2048312 ফটো উপলব্ধ	630 নাম : জাহানারা সেখ স্বামীর নাম: গফুর সেখ বাড়ির নং : n0068 বয়স : 79 লিঙ্গ : মহিলা	WB/36/255/258056 ফটো উপলব্ধ

631	WSU1243088	ফটো উপলব্ধ	632	FWC2407617	ফটো উপলব্ধ	633	FWC2407575	ফটো উপলব্ধ
নাম : মোসাম্মত সাফায়েস পিতার নাম : আব্দুল গফুর সেখ বাড়ির নং : n0068 বয়স : 37 লিঙ্গ : মহিলা			নাম : রিজিয়া বেগম সেখ স্বামীর নাম : আসরফ আলি সেখ বাড়ির নং : n0067 বয়স : 37 লিঙ্গ : মহিলা			নাম : ইয়াসিন সেখ পিতার নাম : আব্দুল কুদ্দুস সেখ বাড়ির নং : n0064 বয়স : 40 লিঙ্গ : পুরুষ		
634	WSU1495068	ফটো উপলব্ধ	635	FWC1251263	ফটো উপলব্ধ	636	WSU1694926	ফটো উপলব্ধ
নাম : সাহাজাদি বেগম সেখ স্বামীর নাম : রাজা আলি সেখ বাড়ির নং : n0064 বয়স : 32 লিঙ্গ : মহিলা			নাম : ফজিলা বিবি দেব স্বামীর নাম : সেখ জহুর সেখ বাড়ির নং : n0047 বয়স : 75 লিঙ্গ : মহিলা			নাম : সেখ মজিবর রহমান পিতার নাম : সেখ আজাদ রহমান বাড়ির নং : n0021 বয়স : 29 লিঙ্গ : পুরুষ		
637	WB/36/255/258847	ফটো উপলব্ধ	638	WB/36/255/258249	ফটো উপলব্ধ	639	WB/36/255/258731	ফটো উপলব্ধ
নাম : আজাদ সেখ পিতার নাম : আবুসিদ্দিক সেখ বাড়ির নং : n0021 বয়স : 52 লিঙ্গ : পুরুষ			নাম : হাসিনা সেখ স্বামীর নাম : আবুসিদ্দিক সেখ বাড়ির নং : n0021 বয়স : 71 লিঙ্গ : মহিলা			নাম : নূরআলাম সেখ পিতার নাম : সালেম সেখ বাড়ির নং : n0020 বয়স : 58 লিঙ্গ : পুরুষ		
640	FWC2351971	ফটো উপলব্ধ	641	WSU1495258	ফটো উপলব্ধ	642	WSU1243732	ফটো উপলব্ধ
নাম : হারুন সেখ পিতার নাম : পচাই সেখ বাড়ির নং : n0019 বয়স : 64 লিঙ্গ : পুরুষ			নাম : সুলতানা বেগম সেখ স্বামীর নাম : রমজান সেখ বাড়ির নং : n0018 বয়স : 33 লিঙ্গ : মহিলা			নাম : জাহানারা খাতুন (বেগম) সেখ স্বামীর নাম : নূরআলাম সেখ বাড়ির নং : n0018 বয়স : 38 লিঙ্গ : মহিলা		
643	FWC1252287	ফটো উপলব্ধ	644	WSU1600410	ফটো উপলব্ধ	645	FWC2291631	ফটো উপলব্ধ
নাম : বদরেআলাম সেখ পিতার নাম : নাসের সেখ বাড়ির নং : n0018 বয়স : 49 লিঙ্গ : পুরুষ			নাম : রেজিনা বেগম সেখ স্বামীর নাম : সেখ ফিরোজ বাড়ির নং : n0017 বয়স : 35 লিঙ্গ : মহিলা			নাম : ইউনুস সেখ পিতার নাম : ইদরিশ সেখ বাড়ির নং : n0017 বয়স : 38 লিঙ্গ : পুরুষ		
646	WSU1243187	ফটো উপলব্ধ	647	WSU2151876	ফটো উপলব্ধ	648	WSU2153666	ফটো উপলব্ধ
নাম : শাহজাহান সেখ পিতার নাম : বোরজাহান সেখ বাড়ির নং : n0016 বয়স : 38 লিঙ্গ : পুরুষ			নাম : আজিজা বেগম সেখ স্বামীর নাম : রফিকুল ইসলাম সেখ বাড়ির নং : n0108 বয়স : 42 লিঙ্গ : মহিলা			নাম : মইনুলহক সেখ পিতার নাম : মাম্মান সেখ বাড়ির নং : n0016 বয়স : 63 লিঙ্গ : পুরুষ		
649	WSU2153872	ফটো উপলব্ধ	650	WSU1358779	ফটো উপলব্ধ	651	FWC2155919	ফটো উপলব্ধ
নাম : নূর আলম সেখ পিতার নাম : নাসের সেখ বাড়ির নং : n0018 বয়স : 53 লিঙ্গ : পুরুষ			নাম : জুলেখা বেগম স্বামীর নাম : সেখ মজাহার আলি বাড়ির নং : N0006 বয়স : 37 লিঙ্গ : মহিলা			নাম : সেখ আলাউদ্দিন সেখ পিতার নাম : ময়নুদ্দিন সেখ বাড়ির নং : n0036 বয়স : 43 লিঙ্গ : পুরুষ		
652	WSU1358878	ফটো উপলব্ধ	653	WSU2153682	ফটো উপলব্ধ	654	WSU2152155	ফটো উপলব্ধ
নাম : সেখ আমিনা বেগম সেখ স্বামীর নাম : আলাউদ্দিন সেখ বাড়ির নং : N0078 বয়স : 38 লিঙ্গ : মহিলা			নাম : সেলিমা সেখ স্বামীর নাম : মইনুল সেখ বাড়ির নং : n0016 বয়স : 60 লিঙ্গ : মহিলা			নাম : বুলমাজন সেখ পিতার নাম : সেখ আবুলহোসেন বাড়ির নং : n0112 বয়স : 74 লিঙ্গ : পুরুষ		
655	FWC2155927	ফটো উপলব্ধ	656	WSU2154334	ফটো উপলব্ধ	657	WSU2154797	ফটো উপলব্ধ
নাম : এসমাতারা সেখ স্বামীর নাম : সেখ জহিরুদ্দিন বাড়ির নং : n0118 বয়স : 49 লিঙ্গ : মহিলা			নাম : সেখ নিজামউদ্দিন পিতার নাম : সেখ সবুর আলি বাড়ির নং : N0005 বয়স : 24 লিঙ্গ : পুরুষ			নাম : সেখ জসিমুদ্দিন পিতার নাম : সেখ ইসতাহাক বাড়ির নং : N0047 বয়স : 24 লিঙ্গ : পুরুষ		
658	WSU1831908	ফটো উপলব্ধ	659	WSU1243179	ফটো উপলব্ধ	660	WSU2154318	ফটো উপলব্ধ
নাম : আজমিরা বেগম স্বামীর নাম : সেখ মজিবর রহমান বাড়ির নং : N0010 বয়স : 27 লিঙ্গ : মহিলা			নাম : আসমানতারা বেগম স্বামীর নাম : সেখ মজিবর আলম বাড়ির নং : n0014 বয়স : 48 লিঙ্গ : মহিলা			নাম : সেখ রেটু পিতার নাম : সেখ হারুন বাড়ির নং : N0019 বয়স : 26 লিঙ্গ : পুরুষ		

বিধানসভা নির্বাচনক্ষেত্রের নং, নাম : 257-ইন্দাস
ভাগ নং, নাম : 1-কাঁটাগড়ে,দেওগড়িয়া,মোল্লাপাড়া,পশ্চিমপাড়া, পোঃ-ইন্দাস

661	WSU1599281	ফটো উপলব্ধ	662	WSU2155083	ফটো উপলব্ধ	663	WSU1703230	ফটো উপলব্ধ
নাম : জ্যোৎস্না খাতুন পিতার নাম : হারুন অল রসিদ বাড়ির নং : N0057 বয়স : 30 লিঙ্গ : মহিলা			নাম : সেখ সৃজন আলি পিতার নাম : সেখ সিরাবদ্দিন বাড়ির নং : N0001 বয়স : 24 লিঙ্গ : পুরুষ			নাম : আয়েসা সিদ্দিকা পিতার নাম : মীর গোলাম আসপিয়া বাড়ির নং : N0099 বয়স : 29 লিঙ্গ : মহিলা		
664	WSU2155372	ফটো উপলব্ধ	665	WSU1833698	ফটো উপলব্ধ	666	WSU2154375	ফটো উপলব্ধ
নাম : নাসরিন খাতুন পিতার নাম : সেখ আজাদ বাড়ির নং : N0064 বয়স : 24 লিঙ্গ : মহিলা			নাম : সামিনা খাতুন পিতার নাম : হামিদ সেখ বাড়ির নং : N0019 বয়স : 35 লিঙ্গ : মহিলা			নাম : নয়নতারা খাতুন স্বামীর নাম : সৈয়দ সন্দর আলি বাড়ির নং : N0006 বয়স : 27 লিঙ্গ : মহিলা		
667	WSU2154284	ফটো উপলব্ধ	668	WSU1359728	ফটো উপলব্ধ	669	WSU2155224	ফটো উপলব্ধ
নাম : সেখ নাজিমুল হোসেন পিতার নাম : সেখ মনসুর বাড়ির নং : N0034 বয়স : 27 লিঙ্গ : পুরুষ			নাম : সাবিনা বেগম সেখ স্বামীর নাম : সেখ জামালউদ্দিন সেখ বাড়ির নং : N0109 বয়স : 32 লিঙ্গ : মহিলা			নাম : সেখ মইদুল হোসেন পিতার নাম : সেখ মনতাজ হোসেন বাড়ির নং : N0113 বয়স : 24 লিঙ্গ : পুরুষ		
670	WSU2154433	ফটো উপলব্ধ	671	WSU2154904	ফটো উপলব্ধ	672	WSU2154631	ফটো উপলব্ধ
নাম : সেখ রিয়াজুল ইসলাম পিতার নাম : সেখ গোলাম মোস্তাফা বাড়ির নং : N0092 বয়স : 25 লিঙ্গ : পুরুষ			নাম : সেখ সফিকুল ইসলাম পিতার নাম : সেখ আলমগির বাড়ির নং : N0031 বয়স : 25 লিঙ্গ : পুরুষ			নাম : সাকিলা খাতুন বেগম সেখ স্বামীর নাম : আলাউদ্দিন সেখ বাড়ির নং : N0032 বয়স : 25 লিঙ্গ : মহিলা		
673	WSU2003549	ফটো উপলব্ধ	674	WSU2068583	ফটো উপলব্ধ	675	WSU2155315	ফটো উপলব্ধ
নাম : নুরজাহান খাতুন পিতার নাম : সাজেদ লায়েক বাড়ির নং : N0113 বয়স : 33 লিঙ্গ : মহিলা			নাম : আব্দুস সেলিম সেখ পিতার নাম : হাশেম আলি সেখ বাড়ির নং : N0090 বয়স : 61 লিঙ্গ : পুরুষ			নাম : সেখ আহমেদ আলি পিতার নাম : সেখ আজিম বাড়ির নং : N0062 বয়স : 24 লিঙ্গ : পুরুষ		
676	WSU1358886	ফটো উপলব্ধ	677	WSU2068542	ফটো উপলব্ধ	678	FWC1251644	ফটো উপলব্ধ
নাম : মায়্যা বেগম সেখ স্বামীর নাম : সেখ সইদুল সেখ বাড়ির নং : n0036 বয়স : 36 লিঙ্গ : মহিলা			নাম : ফিরোজা বেগম স্বামীর নাম : সেখ আজিজুল সেখ বাড়ির নং : n0088 বয়স : 49 লিঙ্গ : মহিলা			নাম : সেখ নিশাবদ্দিন সেখ পিতার নাম : লুৎফর রহমান সেখ বাড়ির নং : n0001 বয়স : 52 লিঙ্গ : পুরুষ		
679	WSU2047041	ফটো উপলব্ধ	680	WB/36/255/258388	ফটো উপলব্ধ	681	WB/36/255/258724	ফটো উপলব্ধ
নাম : লালমহম্মদ সেখ পিতার নাম : মোজমল সেখ বাড়ির নং : n0041 বয়স : 49 লিঙ্গ : পুরুষ			নাম : রেহেনা বেগম সেখ স্বামীর নাম : সবুর সেখ বাড়ির নং : n0005 বয়স : 57 লিঙ্গ : মহিলা			নাম : সবরআলি সেখ পিতার নাম : বাদশাহ সেখ বাড়ির নং : n0005 বয়স : 65 লিঙ্গ : পুরুষ		
682	WB/36/255/258395	ফটো উপলব্ধ	683	WB/36/255/258348	ফটো উপলব্ধ	684	WB/36/255/258344	ফটো উপলব্ধ
নাম : ফতেমাবিবি সেখ স্বামীর নাম : কুদ্দুস সেখ বাড়ির নং : n0005 বয়স : 80 লিঙ্গ : মহিলা			নাম : মনোয়ারাবেগম সেখ স্বামীর নাম : জামাল উদ্দিন সেখ বাড়ির নং : n0001 বয়স : 54 লিঙ্গ : মহিলা			নাম : হুসনেআরা সেখ স্বামীর নাম : মহিউদ্দিন সেখ বাড়ির নং : n0001 বয়স : 53 লিঙ্গ : মহিলা		
685	WB/36/255/258666	ফটো উপলব্ধ	686	WB/36/255/258471	ফটো উপলব্ধ	687	WSU2462497	ফটো উপলব্ধ
নাম : জামালউদ্দিন সেখ পিতার নাম : লুৎফর সেখ বাড়ির নং : n0001 বয়স : 63 লিঙ্গ : পুরুষ			নাম : বোরজাহান সেখ পিতার নাম : মান্নান সেখ বাড়ির নং : n0016 বয়স : 74 লিঙ্গ : পুরুষ			নাম : শেখ গিয়াসুদ্দিন পিতার নাম : আনোয়ার সেখ বাড়ির নং : n0034 বয়স : 49 লিঙ্গ : পুরুষ		
688	WSU1416403	ফটো উপলব্ধ	689	WB/36/255/258285	ফটো উপলব্ধ	690	WSU2068526	ফটো উপলব্ধ
নাম : হামিদুল পিতার নাম : আলাউদ্দিন বাড়ির নং : n0034 বয়স : 33 লিঙ্গ : পুরুষ			নাম : বদরেআলম সেখ পিতার নাম : সাদরে আলম সেখ বাড়ির নং : n0014 বয়স : 55 লিঙ্গ : পুরুষ			নাম : সেখ আসরুফ হাদি সেখ পিতার নাম : সেখ লিয়াকত আলি সেখ বাড়ির নং : n0067 বয়স : 53 লিঙ্গ : পুরুষ		

বিধানসভা নির্বাচনক্ষেত্রের নং, নাম : 257-ইন্দাস
ভাগ নং, নাম : 1-কাঁটাগড়ে,দেওগড়িয়া,মোল্লাপাড়া,পশ্চিমপাড়া, পোঃ-ইন্দাস

691 নাম : শেখ ইসমাইল পিতার নাম: সেখ সেলিম বাড়ির নং : n0084 বয়স : 46 লিঙ্গ : পুরুষ	FWC2156206 ফটো উপলব্ধ	692 নাম : শরিফ সেখ পিতার নাম: আবু হোসেন সেখ বাড়ির নং : n0054 বয়স : 34 লিঙ্গ : পুরুষ	WSU1358969 ফটো উপলব্ধ	693 নাম : মরিয়মবেগম সেখ স্বামীর নাম: আবুহোসেন সেখ বাড়ির নং : n0054 বয়স : 59 লিঙ্গ : মহিলা	WB/36/255/258286 ফটো উপলব্ধ
694 নাম : আব্দুল রহিম সেখ পিতার নাম: নূর মহম্মাদ সেখ বাড়ির নং : n0051 বয়স : 35 লিঙ্গ : পুরুষ	WSU1494855 ফটো উপলব্ধ	695 নাম : সেখ অফ্ফার আলি সেখ পিতার নাম: সেখ লিয়াকত আলি সেখ বাড়ির নং : n0067 বয়স : 33 লিঙ্গ : পুরুষ	WSU1360049 ফটো উপলব্ধ	696 নাম : আসমিনা বেগম স্বামীর নাম: নূরুল ইসলাম সেখ বাড়ির নং : n0125 বয়স : 33 লিঙ্গ : মহিলা	WSU1774371 ফটো উপলব্ধ
697 নাম : সবুর রহমান সেখ পিতার নাম: লুৎফর রহমান সেখ বাড়ির নং : n0040 বয়স : 38 লিঙ্গ : পুরুষ	WSU1360064 ফটো উপলব্ধ	698 নাম : রেকসোনা বেগম স্বামীর নাম: সেখ মনিরুল হক বাড়ির নং : n0039 বয়স : 31 লিঙ্গ : মহিলা	WSU1694934 ফটো উপলব্ধ	699 নাম : জহিরুল হক সেখ পিতার নাম: ইসরামুল হক সেখ বাড়ির নং : n0039 বয়স : 42 লিঙ্গ : পুরুষ	WSU0389338 ফটো উপলব্ধ
700 নাম : আসমা বেগম সেখ স্বামীর নাম: আসরাফুল হক সেখ বাড়ির নং : n0039 বয়স : 42 লিঙ্গ : মহিলা	FWC2409118 ফটো উপলব্ধ	701 নাম : নঈমা সেখ স্বামীর নাম: ইসরামুল সেখ বাড়ির নং : n0039 বয়স : 79 লিঙ্গ : মহিলা	WB/36/255/258642 ফটো উপলব্ধ	702 নাম : ইসরামুল সেখ পিতার নাম: আবুতালেব সেখ বাড়ির নং : n0039 বয়স : 83 লিঙ্গ : পুরুষ	WB/36/255/258665 ফটো উপলব্ধ
703 নাম : লুতফর রহমান সেখ পিতার নাম: তহুর আলি সেখ বাড়ির নং : n0038 বয়স : 40 লিঙ্গ : পুরুষ	FWC2407542 ফটো উপলব্ধ	704 নাম : মুজিবর সেখ পিতার নাম: তহুর আলি সেখ বাড়ির নং : n0038 বয়স : 49 লিঙ্গ : পুরুষ	WSU2295830 ফটো উপলব্ধ	705 নাম : মোনোহারা সেখ স্বামীর নাম: তহুর আলি সেখ বাড়ির নং : n0038 বয়স : 68 লিঙ্গ : মহিলা	WB/36/255/258278 ফটো উপলব্ধ
706 নাম : তহুর আলি সেখ পিতার নাম: রয়সন সেখ বাড়ির নং : n0038 বয়স : 71 লিঙ্গ : পুরুষ	WB/36/255/258408 ফটো উপলব্ধ	707 নাম : নূরনেআরা সেখ স্বামীর নাম: আজিম সেখ বাড়ির নং : n0062 বয়স : 58 লিঙ্গ : মহিলা	WB/36/255/258546 ফটো উপলব্ধ	708 নাম : সামিনা বেগম স্বামীর নাম: সেখ দিল মহম্মাদ বাড়ির নং : এন0065 বয়স : 27 লিঙ্গ : মহিলা	ZNT1593284 ফটো উপলব্ধ
709 নাম : আশামোনি বেগম স্বামীর নাম: শেখ ইসমাইল বাড়ির নং : এন0072 বয়স : 26 লিঙ্গ : মহিলা	WSU2261774 ফটো উপলব্ধ	710 নাম : সেখ জাহাঙ্গির আলম পিতার নাম: সেখ বদরে আলম বাড়ির নং : এন0014 বয়স : 24 লিঙ্গ : পুরুষ	WSU2154490 ফটো উপলব্ধ	711 নাম : হামিদা খাতুন স্বামীর নাম: সেখ নাসির উদ্দিন বাড়ির নং : এন0025 বয়স : 24 লিঙ্গ : মহিলা	WSU2218428 ফটো উপলব্ধ
712 নাম : আনোয়ারা বেগম স্বামীর নাম: সেখ আতিয়ার রহমান বাড়ির নং : n0055 বয়স : 52 লিঙ্গ : মহিলা	WSU2067924 ফটো উপলব্ধ	713 নাম : সেখ আরিফ উদ্দিন পিতার নাম: সেখ রহমত আলি বাড়ির নং : এন0000 বয়স : 21 লিঙ্গ : পুরুষ	WSU2354892 ফটো উপলব্ধ	714 নাম : সেখ হাবিবুল রহমান পিতার নাম: সেখ হানিফ বাড়ির নং : এন0000 বয়স : 22 লিঙ্গ : পুরুষ	WSU2354835 ফটো উপলব্ধ
715 নাম : সেখ কিতাব উদ্দিন পিতার নাম: সেখ মইনুদ্দিন বাড়ির নং : এন0000 বয়স : 22 লিঙ্গ : পুরুষ	WSU2354843 ফটো উপলব্ধ	716 নাম : সেখ সাইফুদ্দিন পিতার নাম: সেখ সবুর আলি বাড়ির নং : n0005 বয়স : 29 লিঙ্গ : পুরুষ	WSU1694769 ফটো উপলব্ধ	717 নাম : মনোয়ারা বেগম স্বামীর নাম: বোরজাহান সেখ বাড়ির নং : n0016 বয়স : 70 লিঙ্গ : মহিলা	WSU1494970 ফটো উপলব্ধ
718 নাম : শেখ সদর আলম পিতার নাম: নাসের সেখ বাড়ির নং : n0018 বয়স : 32 লিঙ্গ : পুরুষ	WSU1831965 ফটো উপলব্ধ	719 নাম : সেখ ইয়াসিন পিতার নাম: সেখ সাইদুল বাড়ির নং : এন0000 বয়স : 22 লিঙ্গ : পুরুষ	WSU2355048 ফটো উপলব্ধ	720 নাম : সেখ সারির আহম্মাদ পিতার নাম: সেখ জামালউদ্দিন বাড়ির নং : এন0000 বয়স : 36 লিঙ্গ : পুরুষ	WSU2355055 ফটো উপলব্ধ

বিধানসভা নির্বাচনক্ষেত্রের নং, নাম : 257-ইন্দাস
ভাগ নং, নাম : 1-কাঁটাগড়ে,দেওগড়িয়া,মোল্লাপাড়া,পশ্চিমপাড়া, পোঃ-ইন্দাস

721 নাম : মরসেলিনা খাতুন স্বামীর নাম: সেখ মিনহাজুদ্দিন বাড়ির নং : এন0001 বয়স : 23 লিঙ্গ : মহিলা	WSU2355063 ফটো উপলব্ধ	722 নাম : মনিকা খাতুন স্বামীর নাম: সেখ মসিউর রহমান বাড়ির নং : এন0001 বয়স : 21 লিঙ্গ : মহিলা	WSU2355089 ফটো উপলব্ধ	723 নাম : সেখ রাজীব পিতার নাম: সেখ আলমগীর বাড়ির নং : এন0000 বয়স : 23 লিঙ্গ : পুরুষ	WSU2354918 ফটো উপলব্ধ
724 নাম : সেখ হাপিজুর রহমান পিতার নাম: সেখ মজফফর বাড়ির নং : এন0000 বয়স : 21 লিঙ্গ : পুরুষ	WSU2354959 ফটো উপলব্ধ	725 নাম : সেখ মহঃ আকিল হোসেন পিতার নাম: সেখ আবুল হোসেন বাড়ির নং : এন0000 বয়স : 21 লিঙ্গ : পুরুষ	WSU2354983 ফটো উপলব্ধ	726 নাম : সেখ হামিদুল আলম পিতার নাম: সেখ বদরে আলম বাড়ির নং : এন0014 বয়স : 22 লিঙ্গ : পুরুষ	WSU2272573 ফটো উপলব্ধ
727 নাম : রেহেনা বেগম সেখ স্বামীর নাম: সেখ গিয়াসউদ্দিন সেখ বাড়ির নং : n0034 বয়স : 40 লিঙ্গ : মহিলা	WSU1358837 ফটো উপলব্ধ	728 নাম : সেখ জসিমউদ্দিন মায়ের নাম: মঞ্জুরা বেগম বাড়ির নং : এন0078 বয়স : 25 লিঙ্গ : পুরুষ	WSU2386548 ফটো উপলব্ধ	729 নাম : সেখ সাইফুল মায়ের নাম: মঞ্জুরা বেগম বাড়ির নং : এন0078 বয়স : 25 লিঙ্গ : পুরুষ	WSU2386571 ফটো উপলব্ধ
730 নাম : আয়েশা খাতুন স্বামীর নাম: আশাদুল সেখ বাড়ির নং : দেওগোরিয়া বয়স : 26 লিঙ্গ : মহিলা	YAJ1925148 ফটো উপলব্ধ	731 নাম : খাদিজা খাতুন পিতার নাম: সেখ সবর আলি বাড়ির নং : এন0090 বয়স : 28 লিঙ্গ : মহিলা	WSU1804954 ফটো উপলব্ধ	732 নাম : স্ক রমিজা পিতার নাম: স্ক সফি কবী ইসলাম বাড়ির নং : দেওগোরিয়া বয়স : 21 লিঙ্গ : পুরুষ	WSU2384949 ফটো উপলব্ধ
733 নাম : সেখ আসাদ পিতার নাম: সেখ মুজিবুর রহমান বাড়ির নং : এন0000 বয়স : 22 লিঙ্গ : পুরুষ	WSU2355022 ফটো উপলব্ধ	734 নাম : সেখ দিল মহম্মদ পিতার নাম: সেখ মজমুল হোসেন বাড়ির নং : এন0065 বয়স : 34 লিঙ্গ : পুরুষ	WSU1243716 ফটো উপলব্ধ	735 নাম : সেখ মহিদুল পিতার নাম: সেখ হাবিবুর রহমান বাড়ির নং : এন0043 বয়স : 23 লিঙ্গ : পুরুষ	WSU2272607 ফটো উপলব্ধ
736 নাম : সেখ সুরোজ বাবু পিতার নাম: সেখ ইসমাইল বাড়ির নং : এন0046 বয়স : 22 লিঙ্গ : পুরুষ	WSU2272599 ফটো উপলব্ধ	737 নাম : সেখ রোহিত পিতার নাম: সেখ পিয়ার মহম্মদ বাড়ির নং : এন0065 বয়স : 23 লিঙ্গ : পুরুষ	WSU2272581 ফটো উপলব্ধ	738 নাম : আনজুরা বেগম স্বামীর নাম: সেখ সাইফুল বাড়ির নং : এন0031 বয়স : 23 লিঙ্গ : মহিলা	WSU2218378 ফটো উপলব্ধ
739 নাম : শিউলি বেগম স্বামীর নাম: নুরুল ইসলাম সেখ বাড়ির নং : এন0106 বয়স : 27 লিঙ্গ : মহিলা	WSU2218402 ফটো উপলব্ধ	740 নাম : নাসিফা সুলতানা পিতার নাম: সেখ নজরুল ইসলাম বাড়ির নং : এন001 বয়স : 21 লিঙ্গ : মহিলা	WSU2407260 ফটো উপলব্ধ	741 নাম : আজমীরা বেগম স্বামীর নাম: সেখ মিনহাজুদ্দিন বাড়ির নং : n0025 বয়স : 53 লিঙ্গ : মহিলা	WSU2185692 ফটো উপলব্ধ
742 নাম : রেমিসা বেগম স্বামীর নাম: নুরুল ইসলাম সেখ বাড়ির নং : n0020 বয়স : 55 লিঙ্গ : মহিলা	WSU2153195 ফটো উপলব্ধ	743 নাম : সেখ জহির আলম পিতার নাম: নাসের আলম বাড়ির নং : n0098 বয়স : 33 লিঙ্গ : পুরুষ	WSU1360080 ফটো উপলব্ধ	744 নাম : আজিজুল সেখ পিতার নাম: আব্দুল গফফার সেখ বাড়ির নং : n0059 বয়স : 38 লিঙ্গ : পুরুষ	FWC2409290 ফটো উপলব্ধ
745 নাম : আয়নুল সেখ পিতার নাম: মনোয়ার সেখ বাড়ির নং : n0121 বয়স : 69 লিঙ্গ : পুরুষ	WSU2153567 ফটো উপলব্ধ	746 নাম : সেখ সাইদুল পিতার নাম: সেখ অমর আলি বাড়ির নং : n0036 বয়স : 43 লিঙ্গ : পুরুষ	FWC2157378 ফটো উপলব্ধ	747 নাম : আলিয়া বেগম স্বামীর নাম: সেখ নিশাবদ্দিন বাড়ির নং : n0001 বয়স : 47 লিঙ্গ : মহিলা	FWC2157386 ফটো উপলব্ধ
748 নাম : জেসমিন সুলতানা স্বামীর নাম: রিয়াজুল ইসলাম বাড়ির নং : এন0001 বয়স : 23 লিঙ্গ : মহিলা	WSU2427284 ফটো উপলব্ধ	749 নাম : রিয়া খাতুন স্বামীর নাম: কিসমত আলি সেখ বাড়ির নং : এন0001 বয়স : 22 লিঙ্গ : মহিলা	WSU2427334 ফটো উপলব্ধ	750 নাম : সেখ মনিরুল পিতার নাম: সেখ ইসলাম বাড়ির নং : এন0001 বয়স : 21 লিঙ্গ : পুরুষ	WSU2427375 ফটো উপলব্ধ

বিধানসভা নির্বাচনক্ষেত্রের নং, নাম : 257-ইন্দাস
ভাগ নং, নাম : 1-কাঁটাগড়ে,দেওগড়িয়া,মোল্লাপাড়া,পশ্চিমপাড়া, পোঃ-ইন্দাস

751	WSU2412658	ফটো উপলব্ধ	752	WSU2272557	ফটো উপলব্ধ	753	FWC2156479	ফটো উপলব্ধ
নাম : সেখ নাজবুর উদ্দিন পিতার নাম: সেখ নিশাবদ্দিন বাড়ির নং : এন0001 বয়স : 20 লিঙ্গ : পুরুষ			নাম : সেখ আনসার আলম পিতার নাম: সেখ নুর আলম বাড়ির নং : এন0014 বয়স : 22 লিঙ্গ : পুরুষ			নাম : সেখ হাসিবুল পিতার নাম: সেখ মহম্মদ হানিফ বাড়ির নং : n0093 বয়স : 47 লিঙ্গ : পুরুষ		
754	WSU1495035	ফটো উপলব্ধ	755	FWC2155836	ফটো উপলব্ধ	756	FWC0530139	ফটো উপলব্ধ
নাম : সাবিনা ইয়াসমিন স্বামীর নাম: সেখ আব্দুল রহমান বাড়ির নং : নং010 বয়স : 44 লিঙ্গ : মহিলা			নাম : সেখ নজরুল ইসলাম পিতার নাম: সেখ বক্তার হোসেন বাড়ির নং : n0125 বয়স : 52 লিঙ্গ : পুরুষ			নাম : আব্দুল গফফার সেখ পিতার নাম: মোঃ রশিদ সেখ বাড়ির নং : n0059 বয়স : 76 লিঙ্গ : পুরুষ		
757	WSU1243344	ফটো উপলব্ধ	758	WSU1495282	ফটো উপলব্ধ	759	WSU2152247	ফটো উপলব্ধ
নাম : সাহিলা বেগম স্বামীর নাম: সেখ মনতাজ হোসেন বাড়ির নং : n0113 বয়স : 41 লিঙ্গ : মহিলা			নাম : ফুলমনি বেগম সেখ স্বামীর নাম: আজিজুল সেখ বাড়ির নং : n0059 বয়স : 33 লিঙ্গ : মহিলা			নাম : রিজিয়াবেগম সেখ স্বামীর নাম: বুলমাজন সেখ বাড়ির নং : n0112 বয়স : 69 লিঙ্গ : মহিলা		
760	WSU2049559	ফটো উপলব্ধ	761	FWC1251206	ফটো উপলব্ধ	762	WSU1495118	ফটো উপলব্ধ
নাম : লুটফ হোসেন বিল্লাহ সেখ স্বামীর নাম: সেখ জয়নাব বাড়ির নং : n0109 বয়স : 70 লিঙ্গ : মহিলা			নাম : সেখ মনতাজ হোসেন পিতার নাম: সেখ বোরজাহান বাড়ির নং : n0113 বয়স : 45 লিঙ্গ : পুরুষ			নাম : সেখ আব্দুল রহিম পিতার নাম: মনসুর সেখ বাড়ির নং : n0034 বয়স : 31 লিঙ্গ : পুরুষ		
763	WSU2153781	ফটো উপলব্ধ	764	WSU2152726	ফটো উপলব্ধ	765	WSU1359025	ফটো উপলব্ধ
নাম : সবুরা বেগম স্বামীর নাম: সেখ আসরাউল হক বাড়ির নং : n0039 বয়স : 52 লিঙ্গ : মহিলা			নাম : ইদ্রিশ সেখ পিতার নাম: সেখ রেজাক বাড়ির নং : n0077 বয়স : 84 লিঙ্গ : পুরুষ			নাম : রীনা বেগম স্বামীর নাম: পিয়ার মহম্মদ সেখ বাড়ির নং : n0065 বয়স : 40 লিঙ্গ : মহিলা		
766	WSU1359058	ফটো উপলব্ধ	767	WSU2025211	ফটো উপলব্ধ	768	WSU1980515	ফটো উপলব্ধ
নাম : সেখ আসাদুল্লা আলি পিতার নাম: লিয়াকৎ সেখ বাড়ির নং : n0067 বয়স : 37 লিঙ্গ : পুরুষ			নাম : রুনা বেগম স্বামীর নাম: আবদুল রহিম সেখ বাড়ির নং : n0051 বয়স : 31 লিঙ্গ : মহিলা			নাম : সেখ সইদুল আলম পিতার নাম: সেখ মনসুর আলম বাড়ির নং : n0014 বয়স : 26 লিঙ্গ : পুরুষ		
769	FWC2156271	ফটো উপলব্ধ	770	WSU1359116	ফটো উপলব্ধ	771	WSU2152999	ফটো উপলব্ধ
নাম : পিয়ার মহম্মদ সেখ পিতার নাম: মোঃ জামাল সেখ বাড়ির নং : n0065 বয়স : 48 লিঙ্গ : পুরুষ			নাম : সাহানারা খাতুন বেগম স্বামীর নাম: ইসমাইল সেখ বাড়ির নং : n0084 বয়স : 35 লিঙ্গ : মহিলা			নাম : সাহিলাবেগম সেখ স্বামীর নাম: সেখ নাসের আলম বাড়ির নং : n0098 বয়স : 50 লিঙ্গ : মহিলা		
772	FWC1252048	ফটো উপলব্ধ	773	WSU1774280	ফটো উপলব্ধ	774	FWC2155877	ফটো উপলব্ধ
নাম : তাসমিনা বেগম স্বামীর নাম: সেখ ইয়াসমুল বাড়ির নং : n0077 বয়স : 40 লিঙ্গ : মহিলা			নাম : সাবিনা বেগম স্বামীর নাম: সেখ জসির আলম বাড়ির নং : n0098 বয়স : 33 লিঙ্গ : মহিলা			নাম : রীনাবেগম সেখ স্বামীর নাম: আজাদ সেখ বাড়ির নং : n0021 বয়স : 49 লিঙ্গ : মহিলা		
775	WSU2153476	ফটো উপলব্ধ	776	WSU1494848	ফটো উপলব্ধ	777	WSU1243211	ফটো উপলব্ধ
নাম : কুলসুমা বেগম স্বামীর নাম: আয়নুল সেখ বাড়ির নং : n0121 বয়স : 63 লিঙ্গ : মহিলা			নাম : তনুজা বেগম সেখ স্বামীর নাম: সেখ মজিবর বাড়ির নং : n0082 বয়স : 32 লিঙ্গ : মহিলা			নাম : হাসিনা বেগম স্বামীর নাম: আসরাউল সেখ বাড়ির নং : n0096 বয়স : 43 লিঙ্গ : মহিলা		
778	WSU2150696	ফটো উপলব্ধ	779	WSU2150456	ফটো উপলব্ধ	780	FWC2443968	ফটো উপলব্ধ
নাম : কওসের সেখ পিতার নাম: সেখ নবাবজান বাড়ির নং : n0020 বয়স : 59 লিঙ্গ : পুরুষ			নাম : ফতেমা বেগম স্বামীর নাম: সেখ বোরজাহান বাড়ির নং : n0113 বয়স : 71 লিঙ্গ : মহিলা			নাম : চিনেহারা বেগম স্বামীর নাম: লালমহম্মদ সেখ বাড়ির নং : n0041 বয়স : 40 লিঙ্গ : মহিলা		

বিধানসভা নির্বাচনক্ষেত্রের নং, নাম : 257-ইন্দাস
ভাগ নং, নাম : 1-কাঁটাগড়ে,দেওগড়িয়া,মোল্লাপাড়া,পশ্চিমপাড়া, পোঃ-ইন্দাস

781 নাম : সেখ নাসির উদ্দিন পিতার নাম: সেখ নিজামউদ্দিন বাড়ির নং : n0025 বয়স : 31 লিঙ্গ : পুরুষ	WSU1494756 ফটো উপলব্ধ	782 নাম : কওসার আলি সেখ পিতার নাম: হাশেম আলি সেখ বাড়ির নং : n0090 বয়স : 45 লিঙ্গ : পুরুষ	FWC2351757 ফটো উপলব্ধ	783 নাম : রেহা পারভিন পিতার নাম: স্ক হায়দার আলি বাড়ির নং : এন0090 বয়স : 20 লিঙ্গ : মহিলা	WSU2439545 ফটো উপলব্ধ
784 নাম : সেখ আজিজুল রহমান পিতার নাম: সেখ মতিয়ার রহমান বাড়ির নং : N0078 বয়স : 27 লিঙ্গ : পুরুষ	WSU1832062 ফটো উপলব্ধ	785 নাম : লিয়াকত সেখ পিতার নাম: সেখ শাহমান আলি বাড়ির নং : n0027 বয়স : 71 লিঙ্গ : পুরুষ	WSU2153880 ফটো উপলব্ধ	786 নাম : রয়সনারা বেগম স্বামীর নাম: সৈয়দ মহম্মদ হানিফ বাড়ির নং : n0093 বয়স : 55 লিঙ্গ : মহিলা	FWC1252154 ফটো উপলব্ধ
787 নাম : আপিয়া বেগম স্বামীর নাম: আতিয়ার রহমান সেখ বাড়ির নং : n0078 বয়স : 31 লিঙ্গ : মহিলা	WSU1494905 ফটো উপলব্ধ	788 নাম : সওকতারা বেগম স্বামীর নাম: সেখ মনসুর আলম বাড়ির নং : n0014 বয়স : 45 লিঙ্গ : মহিলা	WSU1358787 ফটো উপলব্ধ	789 নাম : সুরমা বেগম স্বামীর নাম: সৈয়দ নূর হোসেন বাড়ির নং : n0113 বয়স : 51 লিঙ্গ : মহিলা	WSU2068336 ফটো উপলব্ধ
790 নাম : সেখ আজিজুর রহমান পিতার নাম: আব্দুস সত্তার সেখ বাড়ির নং : n0099 বয়স : 47 লিঙ্গ : পুরুষ	FWC2291615 ফটো উপলব্ধ	791 নাম : সেখ সাবির হোসেন পিতার নাম: সেখ নূর হোসেন বাড়ির নং : n0113 বয়স : 27 লিঙ্গ : পুরুষ	WSU1774355 ফটো উপলব্ধ	792 নাম : মনোয়ারা বিবি স্বামীর নাম: মহঃএহিয়া সেখ বাড়ির নং : n0048 বয়স : 61 লিঙ্গ : মহিলা	WSU2153419 ফটো উপলব্ধ
793 নাম : সেখ জামালউদ্দিন পিতার নাম: সেখ জয়নাল বাড়ির নং : n0109 বয়স : 39 লিঙ্গ : পুরুষ	FWC2156347 ফটো উপলব্ধ	794 নাম : সেখ মইনুদ্দিন পিতার নাম: সামসুদ্দিন সেখ বাড়ির নং : n0032 বয়স : 52 লিঙ্গ : পুরুষ	WSU2150720 ফটো উপলব্ধ	795 নাম : সেখ ফাতিমা বেগম স্বামীর নাম: মইনুদ্দিন সেখ বাড়ির নং : n0036 বয়স : 61 লিঙ্গ : মহিলা	WSU2068633 ফটো উপলব্ধ
796 নাম : বুনু বেগম স্বামীর নাম: সেখ হামিদুল বাড়ির নং : N0034 বয়স : 26 লিঙ্গ : মহিলা	WSU2154177 ফটো উপলব্ধ	797 নাম : সেখ নূরহোসেন পিতার নাম: সেখ বোরহান বাড়ির নং : n0113 বয়স : 57 লিঙ্গ : পুরুষ	WSU2068328 ফটো উপলব্ধ	798 নাম : হাসমত আলি সেখ পিতার নাম: বোরহান সেখ বাড়ির নং : n0123 বয়স : 44 লিঙ্গ : পুরুষ	WSU1359355 ফটো উপলব্ধ
799 নাম : সেখ হামিদুল পিতার নাম: সেখ হবিবর রহমান বাড়ির নং : n0040 বয়স : 25 লিঙ্গ : পুরুষ	WSU1980507 ফটো উপলব্ধ	800 নাম : নাসিমা বেগম স্বামীর নাম: সেখ কামালউদ্দিন বাড়ির নং : n0109 বয়স : 33 লিঙ্গ : মহিলা	WSU1495159 ফটো উপলব্ধ	801 নাম : জহিরউদ্দিন সেখ পিতার নাম: সেখ আনোয়ার বাড়ির নং : n0118 বয়স : 53 লিঙ্গ : পুরুষ	WSU2152825 ফটো উপলব্ধ
802 নাম : মৌসুমি বেগম স্বামীর নাম: আনিসুর রহমান সেখ বাড়ির নং : n0078 বয়স : 28 লিঙ্গ : মহিলা	WSU1823228 ফটো উপলব্ধ	803 নাম : সেখ বসির পিতার নাম: সেখ আবদুল মাবুদ বাড়ির নং : N0031 বয়স : 43 লিঙ্গ : পুরুষ	FWC1494160 ফটো উপলব্ধ	804 নাম : সরিফা বেগম সেখ স্বামীর নাম: আজিজুর রহমান সেখ বাড়ির নং : n0099 বয়স : 42 লিঙ্গ : মহিলা	WSU1359215 ফটো উপলব্ধ
805 নাম : সেখ সামিম রহমান পিতার নাম: সেখ আজিজুর রহমান বাড়ির নং : এন0089 বয়স : 20 লিঙ্গ : পুরুষ	WSU2438414 ফটো উপলব্ধ	806 নাম : সেখ মজহার আলি পিতার নাম: মনসুর আলি সেখ বাড়ির নং : দেওগোরিয়া খাররা বয়স : 42 লিঙ্গ : পুরুষ	FWC2156198 ফটো উপলব্ধ	807 নাম : সেখ সজল আলি পিতার নাম: সেখ বক্তার হোসেন বাড়ির নং : n0121 বয়স : 33 লিঙ্গ : পুরুষ	WSU1495233 ফটো উপলব্ধ
808 নাম : সেখ হাফিজুল পিতার নাম: সেখ মহম্মদ হানিফ বাড়ির নং : n0093 বয়স : 37 লিঙ্গ : পুরুষ	WSU1359181 ফটো উপলব্ধ	809 নাম : সাদ্দাম সেখ পিতার নাম: সেখ কওসের বাড়ির নং : n0030 বয়স : 29 লিঙ্গ : পুরুষ	WSU1694744 ফটো উপলব্ধ	810 নাম : কিসমতারা বেগম স্বামীর নাম: সেখ ইসতাহারুল বাড়ির নং : n0047 বয়স : 40 লিঙ্গ : মহিলা	WSU1358936 ফটো উপলব্ধ

বিধানসভা নির্বাচনক্ষেত্রের নং, নাম : 257-ইন্দাস
ভাগ নং, নাম : 1-কাঁটাগড়ে,দেওগড়িয়া,মোল্লাপাড়া,পশ্চিমপাড়া, পোঃ-ইন্দাস

811	WSU1832054	ফটো উপলব্ধ	812	WSU2107274	ফটো উপলব্ধ	813	WSU1359322	ফটো উপলব্ধ
নাম : সেখ আসরাফুদ্দিন পিতার নাম: নিজামউদ্দিন সেখ বাড়ির নং : N010 বয়স : 27 লিঙ্গ : পুরুষ			নাম : রিজিয়া সেখ স্বামীর নাম: সেখ ইদ্রিশ বাড়ির নং : n0077 বয়স : 76 লিঙ্গ : মহিলা			নাম : সেখ কামাল উদ্দিন পিতার নাম: সেখ জয়নাল বাড়ির নং : n0109 বয়স : 35 লিঙ্গ : পুরুষ		
814	WSU2152270	ফটো উপলব্ধ	815	WSU1360072	ফটো উপলব্ধ	816	WSU1495274	ফটো উপলব্ধ
নাম : জাহানারা সেখ স্বামীর নাম: আব্দুর গফফার সেখ বাড়ির নং : n0059 বয়স : 66 লিঙ্গ : মহিলা			নাম : আলাউদ্দিন পিতার নাম: বদরেআলম বাড়ির নং : n0049 বয়স : 35 লিঙ্গ : পুরুষ			নাম : মাহফুদ্দিসা বেগম স্বামীর নাম: ইয়াসিন সেখ বাড়ির নং : n0132 বয়স : 34 লিঙ্গ : মহিলা		
817	WSU2025187	ফটো উপলব্ধ	818	FWC1250729	ফটো উপলব্ধ	819	WSU2451755	ফটো উপলব্ধ
নাম : আঞ্জুরা খাতুন স্বামীর নাম: সেখ সাবির হোসেন বাড়ির নং : n0113 বয়স : 29 লিঙ্গ : মহিলা			নাম : সেখ ইমামুল পিতার নাম: সেখ ইদ্রিশ বাড়ির নং : n0077 বয়স : 50 লিঙ্গ : পুরুষ			নাম : সেখ রিয়াজ পিতার নাম: সেখ ইমরুল বাড়ির নং : দেওগোরিয়া বয়স : 22 লিঙ্গ : পুরুষ		
820	WSU2456358	ফটো উপলব্ধ	821	FWC2156263	ফটো উপলব্ধ	822	WSU0388447	ফটো উপলব্ধ
নাম : সেখ সুবজ পিতার নাম: সেখ ইয়াসিন বাড়ির নং : উওর পারা বয়স : 21 লিঙ্গ : পুরুষ			নাম : মোবারশিস-ই-শুক্রাম সেখ পিতার নাম: মোক্কেম সেখ বাড়ির নং : n0072 বয়স : 45 লিঙ্গ : পুরুষ			নাম : সামিলা সেখ পিতার নাম: সৈয়দআলী সেখ বাড়ির নং : n0093 বয়স : 77 লিঙ্গ : মহিলা		
823	WSU2150662	ফটো উপলব্ধ	824	WSU2152502	ফটো উপলব্ধ	825	FWC1251313	ফটো উপলব্ধ
নাম : সোফিয়া বেগম স্বামীর নাম: কওসর সেখ বাড়ির নং : n0030 বয়স : 56 লিঙ্গ : মহিলা			নাম : সেখ মহম্মদ সফিক পিতার নাম: সেখ সৈয়দ আলি বাড়ির নং : n0093 বয়স : 73 লিঙ্গ : পুরুষ			নাম : সেখ মনসুর পিতার নাম: সেখ আলোয়ার বাড়ির নং : n0034 বয়স : 53 লিঙ্গ : পুরুষ		
826	WSU2152965	ফটো উপলব্ধ	827	WSU2412625	ফটো উপলব্ধ	828	WSU2460798	ফটো উপলব্ধ
নাম : নাসের আলম সেখ পিতার নাম: সমসের সেখ বাড়ির নং : n0098 বয়স : 55 লিঙ্গ : পুরুষ			নাম : মরিয়ম খাতুন পিতার নাম: ইউনাস মোল্লা বাড়ির নং : এন001 বয়স : 21 লিঙ্গ : মহিলা			নাম : এস কে জাহিরুল পিতার নাম: শেখ নিজামুদ্দিন বাড়ির নং : এন0000 বয়স : 22 লিঙ্গ : পুরুষ		
829	WSU2460855	ফটো উপলব্ধ	830	NFN1643063	ফটো উপলব্ধ	831	WSU2473437	ফটো উপলব্ধ
নাম : সোহেল মোল্লা পিতার নাম: রুহুল আজম মোল্লা বাড়ির নং : এন0008 বয়স : 23 লিঙ্গ : পুরুষ			নাম : শিউলী খাতুন পিতার নাম: সেখ জাহাঙ্গীর হোসেন বাড়ির নং : দেওগোরিয়া বয়স : 35 লিঙ্গ : মহিলা			নাম : সেখ ইমামুল পিতার নাম: সেখ শিয়াসউদ্দিন বাড়ির নং : দেওগোরিয়া বয়স : 21 লিঙ্গ : পুরুষ		
832	WSU2484376	ফটো উপলব্ধ	833	WSU2475309	ফটো উপলব্ধ	834	WSU2495513	ফটো উপলব্ধ
নাম : আসমানতারা খাতুন পিতার নাম: সেখ মনসুর আলম বাড়ির নং : এন0014 বয়স : 24 লিঙ্গ : মহিলা			নাম : সাইফুল মল্লিক পিতার নাম: রেজাউল মল্লিক বাড়ির নং : দেওগোরিয়া বয়স : 21 লিঙ্গ : পুরুষ			নাম : ইয়াসমিন খাতুন পিতার নাম: শেখ ইয়াসিন বাড়ির নং : দেওগাড়িয়া বয়স : 19 লিঙ্গ : মহিলা		
835	WSU2502664	ফটো উপলব্ধ	836	YAJ2399848	ফটো উপলব্ধ	837	WSU2505204	ফটো উপলব্ধ
নাম : সেখ ওয়াসিম আলি পিতার নাম: সেখ হাসিবুল বাড়ির নং : পূর্ব পাড়া বয়স : 19 লিঙ্গ : পুরুষ			নাম : পাপিয়া খাতুন মায়ের নাম: কল্পনা বেগম বাড়ির নং : দেওগোরিয়া বয়স : 28 লিঙ্গ : মহিলা			নাম : সেখ অসাদুল পিতার নাম: সেখ সামসুল বাড়ির নং : দেওগোরিয়া বয়স : 25 লিঙ্গ : পুরুষ		
838	WSU2505998	ফটো উপলব্ধ	839	WSU2506442	ফটো উপলব্ধ	840	WSU2506434	ফটো উপলব্ধ
নাম : তোসমিনা খাতুন স্বামীর নাম: সেখ নাসিরউদ্দিন বাড়ির নং : এন0087 বয়স : 22 লিঙ্গ : মহিলা			নাম : সেখ গোলাম মোস্তাফা পিতার নাম: সেখ গিয়াসউদ্দীন বাড়ির নং : এন0000 বয়স : 19 লিঙ্গ : পুরুষ			নাম : সেখ নজরুল পিতার নাম: সেখ আসরাউল বাড়ির নং : দেওগাড়িয়া বয়স : 19 লিঙ্গ : পুরুষ		

বিধানসভা নির্বাচনক্ষেত্রের নং, নাম : 257-ইন্দাস
ভাগ নং, নাম : 1-কাঁটাগড়ে, দেওগড়িয়া, মোল্লাপাড়া, পশ্চিমপাড়া, পোঃ-ইন্দাস

841

WSU2510980

নাম : সেখ নাসিরউদ্দিন
পিতার নাম : সেখ বিশির
বাড়ির নং : পশ্চিম পাড়া
বয়স : 19 লিঙ্গ : পুরুষ

ফটো উপলব্ধ

842	1	WSU2515013	ফটো উপলব্ধ	নাম : সেখ ইমরান আলি পিতার নাম: সেখ অজ. ফার আলি বাড়ির নং : এন0100 বয়স : 19 লিঙ্গ : পুরুষ	843	1	WSU2515658	ফটো উপলব্ধ	নাম : সাহানা সুলতানা পিতার নাম: সেখ কিবরিয়া বাড়ির নং : এন0092 বয়স : 18 লিঙ্গ : মহিলা	844	1	WSU2516896	ফটো উপলব্ধ	নাম : লায়লা খাতুন স্বামীর নাম: জাকির শেখ বাড়ির নং : নং00 বয়স : 19 লিঙ্গ : মহিলা
845	1	WSU2516946	ফটো উপলব্ধ	নাম : নুরজাহান খাতুন পিতার নাম: সেখ আব্দুর রহমান বাড়ির নং : এন0103 বয়স : 18 লিঙ্গ : মহিলা	846	1	WSU2522837	ফটো উপলব্ধ	নাম : নুরজাহান খাতুন পিতার নাম: সেখ শাহজাহান বাড়ির নং : পূর্ব পাড়া বয়স : 18 লিঙ্গ : মহিলা	847	1	WSU2525459	ফটো উপলব্ধ	নাম : সেখ সমিরুল পিতার নাম: সেখ সেহেরুল বাড়ির নং : এন0047 বয়স : 18 লিঙ্গ : পুরুষ
848	1	ZNT1426782	ফটো উপলব্ধ	নাম : পারভিন খাতুন স্বামীর নাম: অনিরুদ্ধ সেখ বাড়ির নং : এন0001 বয়স : 32 লিঙ্গ : মহিলা	849	1	YYS1390863	ফটো উপলব্ধ	নাম : আলিয়া বেগম স্বামীর নাম: রিয়াজুল সেখ বাড়ির নং : এন0001 বয়স : 37 লিঙ্গ : মহিলা	850	1	ZNT1461854	ফটো উপলব্ধ	নাম : নাসিমা পারভিন পিতার নাম: ইয়াসিন মণ্ডল বাড়ির নং : এন0001 বয়স : 27 লিঙ্গ : মহিলা
851	1	WSU2526879	ফটো উপলব্ধ	নাম : সেখ আব্দুল সালাম পিতার নাম: সেখ আসগর আলী বাড়ির নং : এন0091 বয়স : 18 লিঙ্গ : পুরুষ	852	1	WSU2526945	ফটো উপলব্ধ	নাম : সেখ আলাউদ্দিন পিতার নাম: সেখ ফে.জলে আলম বাড়ির নং : এন0079 বয়স : 19 লিঙ্গ : পুরুষ	853	1	WSU2527869	ফটো উপলব্ধ	নাম : জেসমিন সুলতানা স্বামীর নাম: কুতুবুদ্দিন সেখ বাড়ির নং : এন0081 বয়স : 23 লিঙ্গ : মহিলা
854	1	WSU2527935	ফটো উপলব্ধ	নাম : রোজিনা খাতুন স্বামীর নাম: মফিজুল মিন্দ্যা বাড়ির নং : এন0069 বয়স : 20 লিঙ্গ : মহিলা	855	1	WSU2529451	ফটো উপলব্ধ	নাম : নূর আমিনা খাতুন স্বামীর নাম: সেখ অজিজুল রহমান বাড়ির নং : এন0078 বয়স : 20 লিঙ্গ : মহিলা	856	1	WSU2529469	ফটো উপলব্ধ	নাম : চাইনা খাতুন স্বামীর নাম: সেখ জামিরুল বাড়ির নং : এন0121 বয়স : 22 লিঙ্গ : মহিলা
857	1	WSU2529493	ফটো উপলব্ধ	নাম : সেখ ওয়াসিন পিতার নাম: মোবারশিস ইসলাম শেখ বাড়ির নং : এন0072 বয়স : 18 লিঙ্গ : পুরুষ	858	1	WSU2532315	ফটো উপলব্ধ	নাম : সাবানা খাতুন মায়ের নাম: অয়েলা বেগম বাড়ির নং : এন0039 বয়স : 19 লিঙ্গ : মহিলা	859	1	WSU2532554	ফটো উপলব্ধ	নাম : সেখ রিজাউল করিম পিতার নাম: সেখ জিন্নাত আলি বাড়ির নং : এন0033 বয়স : 19 লিঙ্গ : পুরুষ
860	1	WSU2532562	ফটো উপলব্ধ	নাম : অসেমা খাতুন স্বামীর নাম: সাহেব মোল্লা বাড়ির নং : এন008 বয়স : 23 লিঙ্গ : মহিলা	861	1	WSU2532588	ফটো উপলব্ধ	নাম : মহুয়া খাতুন স্বামীর নাম: সেখ নাজিমুল হোসেন বাড়ির নং : এন0034 বয়স : 26 লিঙ্গ : মহিলা	862	1	WSU2532828	ফটো উপলব্ধ	নাম : মেহা খাতুন পিতার নাম: সেখ শুরাবুদ্দিন বাড়ির নং : এন0001 বয়স : 21 লিঙ্গ : মহিলা
863	1	WSU2532919	ফটো উপলব্ধ	নাম : সিমরান খাতুন পিতার নাম: সেখ আসরাফুল হক বাড়ির নং : এন0039 বয়স : 23 লিঙ্গ : মহিলা	864	1	WSU2532935	ফটো উপলব্ধ	নাম : আফিফা খাতুন পিতার নাম: সেখ আসরাফুল হক বাড়ির নং : এন0039 বয়স : 18 লিঙ্গ : মহিলা	865	1	WSU2533156	ফটো উপলব্ধ	নাম : সানিয়া খাতুন স্বামীর নাম: সাদ্দাম সেখ বাড়ির নং : এন0030 বয়স : 20 লিঙ্গ : মহিলা
866	1	WSU2533172	ফটো উপলব্ধ	নাম : মাইমুনা সুলতানা স্বামীর নাম: সেখ আসিফ আলম বাড়ির নং : এন0045 বয়স : 22 লিঙ্গ : মহিলা	867	1	WSU2533230	ফটো উপলব্ধ	নাম : অঙ্গুরা মন্ডল অন্যান্য: আলি হোসেন মন্ডল বাড়ির নং : এন0075 বয়স : 71 লিঙ্গ : মহিলা	868	1	WSU2533636	ফটো উপলব্ধ	নাম : হালিমা খাতুন স্বামীর নাম: সেখ হামিদুল ইসলাম বাড়ির নং : এন0058 বয়স : 22 লিঙ্গ : মহিলা
869	1	WSU2533669	ফটো উপলব্ধ	নাম : সেখ আজাবউদ্দিন পিতার নাম: সেখ সাইফুদ্দিন বাড়ির নং : এন0032 বয়স : 18 লিঙ্গ : পুরুষ	870	1	WSU2534360	ফটো উপলব্ধ	নাম : নাজমিন খাতুন স্বামীর নাম: সেখ মেহবুব বাড়ির নং : এন0018 বয়স : 21 লিঙ্গ : মহিলা					

নির্বাচক সংখ্যার সারসংক্ষেপ :								
A) নির্বাচকের সংখ্যা :								
	নির্বাচক তালিকার প্রকৃতি	নির্বাচক তালিকার পরিচিতি :	নির্বাচকের সংখ্যা :					
			পুরুষ	মহিলা	তৃতীয় লিঙ্গ	মোট		
I	মূল তালিকা	মূল তালিকা	বিশেষ নিবিড় সংশোধনী ২০২৬-এর চূড়ান্ত ভোটার তালিকা		450	391	0	841
II	1- সংযোজন তালিকা	সংযোজনী 1	বিশেষ সংক্ষিপ্ত সংশোধন 2026		7	22	0	29
III	2- বিয়োজন তালিকা	সংযোজনী 1	বিশেষ সংক্ষিপ্ত সংশোধন 2026		0	0	0	0
IV	'লিঙ্গ ক্ষেত্রের' পরিবর্তনের কারণে পার্থক্য			0	0	0	0	
নির্বাচকের মোট সংখ্যা (I+II-III+IV)				457	413	0	870	
B) ক্রটি সংশোধনের সংখ্যা :								
নির্বাচক তালিকার প্রকৃতি	নির্বাচক তালিকার পরিচিতি :	ক্রটি সংশোধনের সংখ্যা :						
সংযোজনী 1	বিশেষ সংক্ষিপ্ত সংশোধন 2026	1						

নির্বাচক নিবন্ধন আধিকারিকের স্বাক্ষর

E-মৃত, S-স্থানান্তরিত, R-একাধিকবার অন্তর্ভুক্ত, M-নিখোঁজ, Q-যোগ্য নহে