

নির্বাচক তালিকা 2026 S25 পশ্চিমবঙ্গ

বিধানসভা নির্বাচনক্ষেত্রের নং, নাম ও সংরক্ষণের স্থিতি : 258 - সোনামুখী (তপশীলি জাতি)		অংশ নং : 112																			
বিধানসভা নির্বাচনক্ষেত্রটি যে লোকসভা নির্বাচনক্ষেত্রের / ক্ষেত্রসমূহের অন্তর্ভুক্ত তার নং, নাম ও সংরক্ষণ স্থিতি : 37 - বিষ্ণুপুর (তপশীলি জাতি)																					
1. সংশোধনের পূর্ণ বিবরণ																					
সংশোধনের বৎসর :	2026	নির্বাচক তালিকার পরিচিতি :																			
ভিত্তি তারিখ :	01-01-2026	বিশেষ নিবিড় সংশোধনী ২০২৬-এর চূড়ান্ত ভোটার তালিকা																			
সংশোধনের প্রকৃতি :	বিশেষ নিবিড় সংশোধনী 2026																				
প্রকাশনার তারিখ :	28-02-2026																				
2. অংশ ও নির্বাচনী এলাকার পূর্ণ বিবরণ :																					
অংশের ভাগ নং ও নাম :																					
1-বনপারুলিয়া, মির্জাপুর সমগ্র গ্রাম		<table border="1" style="width: 100%; border-collapse: collapse;"> <tr> <td>প্রধান শহর/গ্রাম</td> <td>: বন পারুলিয়া</td> </tr> <tr> <td>ওয়ার্ড</td> <td>:</td> </tr> <tr> <td>থানা</td> <td>: সোনামুখী</td> </tr> <tr> <td>গ্রাম পঞ্চগায়েত</td> <td>: পূর্বনবাসন</td> </tr> <tr> <td>ব্লক</td> <td>: সোনামুখী</td> </tr> <tr> <td>মহকুমা</td> <td>: বিষ্ণুপুর</td> </tr> <tr> <td>জেলা</td> <td>: বাঁকুড়া</td> </tr> <tr> <td>পিন</td> <td>: 722207</td> </tr> </table>				প্রধান শহর/গ্রাম	: বন পারুলিয়া	ওয়ার্ড	:	থানা	: সোনামুখী	গ্রাম পঞ্চগায়েত	: পূর্বনবাসন	ব্লক	: সোনামুখী	মহকুমা	: বিষ্ণুপুর	জেলা	: বাঁকুড়া	পিন	: 722207
প্রধান শহর/গ্রাম	: বন পারুলিয়া																				
ওয়ার্ড	:																				
থানা	: সোনামুখী																				
গ্রাম পঞ্চগায়েত	: পূর্বনবাসন																				
ব্লক	: সোনামুখী																				
মহকুমা	: বিষ্ণুপুর																				
জেলা	: বাঁকুড়া																				
পিন	: 722207																				
3. ভোট গ্রহন কেন্দ্রের পূর্ণ বিবরণ :																					
ভোট গ্রহন কেন্দ্রের নং, নাম :		ভোট গ্রহন কেন্দ্রের শ্রেণী :		গ্রামীণ																	
112 - বনপারুলিয়া প্রাথমিক বিদ্যালয়		এই অংশে সহায়ক ভোটগ্রহন কেন্দ্রের সংখ্যা		0																	
ভোট গ্রহন কেন্দ্রের ঠিকানা :		:																			
বনপারুলিয়া প্রাথমিক বিদ্যালয়, রুম-1, বনপারুলিয়া																					
4. নির্বাচকের সংখ্যা :																					
প্রথম ক্রমিক নং	শেষ ক্রমিক নং	মোট সংখ্যা																			
		পুরুষ	মহিলা	তৃতীয় লিঙ্গ	মোট																
1	973	511	462	0	973																

নির্বাচক নিবন্ধন আধিকারিকের স্বাক্ষর

Nazri Naksha

Google Map View

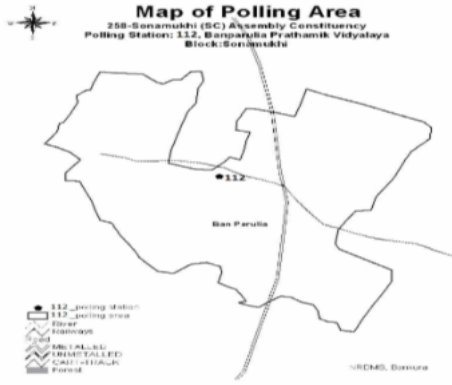

Polling Station Building Front View

Polling Station Front View



Cad View

Key MAP View

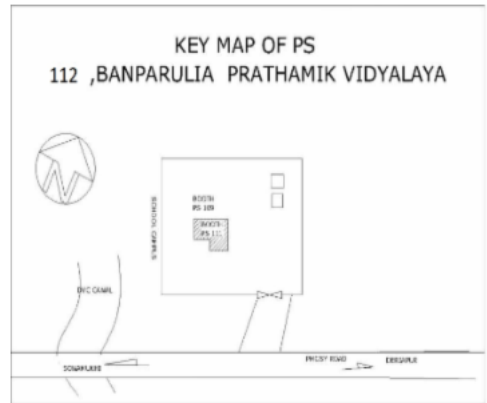
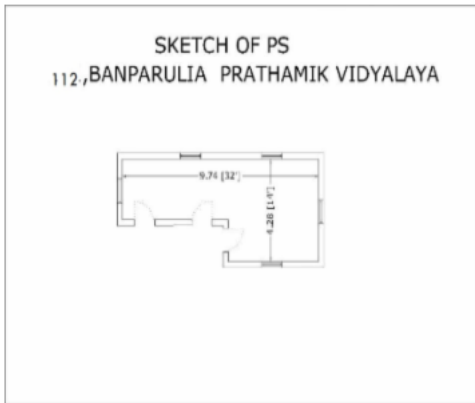

বিধানসভা নির্বাচনক্ষেত্রের নং, নাম : 258-সোনামুখী
ভাগ নং, নাম : 1-বনপারুলিয়া, মির্জাপুর সমগ্র গ্রাম

1 নাম : বদন বিবি স্বামীর নাম: লালু সেখ বাড়ির নং : n0140 বয়স : 77 লিঙ্গ : মহিলা ফটো উপলব্ধ	WB/37/256/399053	2 নাম : আহমদআলী সেখ পিতার নাম: লালু সেখ বাড়ির নং : n0140 বয়স : 54 লিঙ্গ : পুরুষ ফটো উপলব্ধ	JFB2254142	3 নাম : মনিরুল সেখ পিতার নাম: লালু সেখ বাড়ির নং : n0140 বয়স : 34 লিঙ্গ : পুরুষ ফটো উপলব্ধ	YYS1177310
4 নাম : সালেমা বিবি সেখ স্বামীর নাম: ফিরোজ আলি সেখ বাড়ির নং : n0140 বয়স : 42 লিঙ্গ : মহিলা ফটো উপলব্ধ	JFB2381234	5 নাম : রীনা বিবি স্বামীর নাম: রেজাউল বাড়ির নং : n0140 বয়স : 34 লিঙ্গ : মহিলা ফটো উপলব্ধ	YYS1425925	6 নাম : আজমিরাবিবি সেখ স্বামীর নাম: আহমাদ আলি সেখ বাড়ির নং : n0140 বয়স : 50 লিঙ্গ : মহিলা ফটো উপলব্ধ	JFB1980580
7 নাম : সেখ ইরতাজ আলি পিতার নাম: সেখ লালু বাড়ির নং : n0140 বয়স : 38 লিঙ্গ : পুরুষ ফটো উপলব্ধ	JFB2380806	8 নাম : সেখ ইমরান পিতার নাম: সেখ লালু বাড়ির নং : n0140 বয়স : 42 লিঙ্গ : পুরুষ ফটো উপলব্ধ	JFB2254159	9 নাম : ফিরোজ আলি সেখ পিতার নাম: লালু সেখ বাড়ির নং : n0140 বয়স : 53 লিঙ্গ : পুরুষ ফটো উপলব্ধ	YYS2165595
10 নাম : আজিমুল সেখ পিতার নাম: আহমাদ সেখ বাড়ির নং : n0140 বয়স : 26 লিঙ্গ : পুরুষ ফটো উপলব্ধ	YYS1828417	11 নাম : নুরনিসা বেগম স্বামীর নাম: মনিরুল সেখ বাড়ির নং : n0140 বয়স : 34 লিঙ্গ : মহিলা ফটো উপলব্ধ	YYS1828532	12 নাম : মহম্মদ আলী সেখ পিতার নাম: লালু সেখ বাড়ির নং : n0140 বয়স : 58 লিঙ্গ : পুরুষ ফটো উপলব্ধ	YYS2000768
13 নাম : হাসিনা বেগম স্বামীর নাম: মুহম্মদ আলী সেখ বাড়ির নং : n0140 বয়স : 51 লিঙ্গ : মহিলা ফটো উপলব্ধ	YYS2000800	14 নাম : নুরনেসা খাতুন পিতার নাম: নুরুলহুদা মণ্ডল বাড়ির নং : n0206 বয়স : 33 লিঙ্গ : মহিলা ফটো উপলব্ধ	YYS1497619	15 নাম : রেজাউল সেখ পিতার নাম: লালু সেখ বাড়ির নং : n0140 বয়স : 51 লিঙ্গ : পুরুষ ফটো উপলব্ধ	JFB1980572
16 নাম : সেখ নাজির আলি পিতার নাম: মজিদ সেখ বাড়ির নং : n0055 বয়স : 59 লিঙ্গ : পুরুষ ফটো উপলব্ধ	YYS199689	17 নাম : তুহিনা বিবি স্বামীর নাম: রফিক সেখ বাড়ির নং : এন ০০৫৮ বয়স : 27 লিঙ্গ : মহিলা ফটো উপলব্ধ	YYS1923374	18 নাম : আশিয়া বিবি স্বামীর নাম: রহমত সেখ বাড়ির নং : n0082 বয়স : 62 লিঙ্গ : মহিলা ফটো উপলব্ধ	WB/37/256/399233
19 নাম : ইমামুল সেখ পিতার নাম: আবেদ আলি সেখ বাড়ির নং : n0058 বয়স : 29 লিঙ্গ : পুরুষ ফটো উপলব্ধ	YYS1692300	20 নাম : মাহানারা বিবি স্বামীর নাম: নিয়ামুল সেখ বাড়ির নং : n0058 বয়স : 29 লিঙ্গ : মহিলা ফটো উপলব্ধ	WSU1792001	21 নাম : সারিফুদ্দিন সেখ পিতার নাম: রহমত আলি সেখ বাড়ির নং : n0082 বয়স : 38 লিঙ্গ : পুরুষ ফটো উপলব্ধ	YYS0458737
22 নাম : আতিবুদ্দিন সেখ পিতার নাম: রহমত আলী সেখ বাড়ির নং : n0082 বয়স : 31 লিঙ্গ : পুরুষ ফটো উপলব্ধ	YYS1521764	23 নাম : সুরজ সেখ পিতার নাম: রমজান সেখ বাড়ির নং : n0055 বয়স : 28 লিঙ্গ : পুরুষ ফটো উপলব্ধ	YYS1770775	24 নাম : সফিক সেখ পিতার নাম: সাবুর আলি সেখ বাড়ির নং : n0058 বয়স : 28 লিঙ্গ : পুরুষ ফটো উপলব্ধ	YYS1770932
25 নাম : রাহুল সেখ পিতার নাম: আজফর আলি সেখ বাড়ির নং : n0058 বয়স : 26 লিঙ্গ : পুরুষ ফটো উপলব্ধ	YYS1828326	26 নাম : জোৎস্না খাতুন স্বামীর নাম: রবিয়াল সেখ বাড়ির নং : n0055 বয়স : 45 লিঙ্গ : মহিলা ফটো উপলব্ধ	JFB2381069	27 নাম : সেখ আবেদ আলি পিতার নাম: কালু সেখ বাড়ির নং : n0058 বয়স : 56 লিঙ্গ : পুরুষ ফটো উপলব্ধ	YYS2294049
28 নাম : সুকরিয়া খাতুন স্বামীর নাম: রাজিব সেখ বাড়ির নং : এন0158 বয়স : 22 লিঙ্গ : মহিলা ফটো উপলব্ধ	YYS2295079	29 নাম : রফিক সেখ পিতার নাম: সাবুর আলী সেখ বাড়ির নং : n0058 বয়স : 38 লিঙ্গ : পুরুষ ফটো উপলব্ধ	YYS1338052	30 নাম : নিয়ামুল সেখ পিতার নাম: আবেদ আলি সেখ বাড়ির নং : n0058 বয়স : 33 লিঙ্গ : পুরুষ ফটো উপলব্ধ	YYS1269562

বিধানসভা নির্বাচনক্ষেত্রের নং, নাম : 258-সোনামুখী
ভাগ নং, নাম : 1-বনপারুলিয়া, মির্জাপুর সমগ্র গ্রাম

31 নাম : বীনা খাতুন পিতার নাম: রহমত আলি সেখ বাড়ির নং : এন0082 বয়স : 22 লিঙ্গ : মহিলা	YYS2212835 ফটো উপলব্ধ	32 নাম : রাহিলা বিবি সেখ স্বামীর নাম: আজফর সেখ বাড়ির নং : n0058 বয়স : 45 লিঙ্গ : মহিলা	JFB1980416 ফটো উপলব্ধ	33 নাম : রিনা খাতুন স্বামীর নাম: সেখ ইরতাজ আলি বাড়ির নং : n0082 বয়স : 28 লিঙ্গ : মহিলা	YYS1828201 ফটো উপলব্ধ
34 নাম : সাব্বরআলী সেখ পিতার নাম: কালু সেখ বাড়ির নং : n0058 বয়স : 54 লিঙ্গ : পুরুষ	WB/37/256/399525 ফটো উপলব্ধ	35 নাম : রফিকা বিবি সেখ স্বামীর নাম: সাব্বরআলী সেখ বাড়ির নং : n0058 বয়স : 50 লিঙ্গ : মহিলা	WB/37/256/399071 ফটো উপলব্ধ	36 নাম : সেখ রহমত আলি পিতার নাম: সুলতান সেখ বাড়ির নং : n0082 বয়স : 63 লিঙ্গ : পুরুষ	YYS2002038 ফটো উপলব্ধ
37 নাম : রসিদা বিবি সেখ স্বামীর নাম: আব্দেআলী সেখ বাড়ির নং : n0058 বয়স : 51 লিঙ্গ : মহিলা	WB/37/256/399055 ফটো উপলব্ধ	38 নাম : মনিরুল সেখ পিতার নাম: রহমতুল্লা সেখ বাড়ির নং : n0082 বয়স : 43 লিঙ্গ : পুরুষ	JFB2380756 ফটো উপলব্ধ	39 নাম : রামজা বিবি সেখ স্বামীর নাম: গফুর আলি সেখ বাড়ির নং : n0058 বয়স : 50 লিঙ্গ : মহিলা	JFB1980424 ফটো উপলব্ধ
40 নাম : রমজান সেখ পিতার নাম: মজিদ সেখ বাড়ির নং : n0055 বয়স : 49 লিঙ্গ : পুরুষ	JFB1980721 ফটো উপলব্ধ	41 নাম : রাজীব সেখ পিতার নাম: আফসার আলি সেখ বাড়ির নং : এন০০৫৮ বয়স : 26 লিঙ্গ : পুরুষ	YYS2018919 ফটো উপলব্ধ	42 নাম : রফিকাবিবি সেখ স্বামীর নাম: দাউদআলী সেখ বাড়ির নং : n0082 বয়স : 46 লিঙ্গ : মহিলা	YYS2000974 ফটো উপলব্ধ
43 নাম : সেখ সাদ্দাম পিতার নাম: সেখ নজির আলি বাড়ির নং : n0055 বয়স : 31 লিঙ্গ : পুরুষ	YYS1828334 ফটো উপলব্ধ	44 নাম : আর্জিয়া বিবি স্বামীর নাম: সেখ নজির আলি বাড়ির নং : n0055 বয়স : 53 লিঙ্গ : মহিলা	YYS1999853 ফটো উপলব্ধ	45 নাম : সাহেবা খাতুন স্বামীর নাম: সেখ সাদ্দাম বাড়ির নং : এন0055 বয়স : 22 লিঙ্গ : মহিলা	YYS2321073 ফটো উপলব্ধ
46 নাম : কমল সেখ পিতার নাম: দাউদ আলী সেখ বাড়ির নং : n0082 বয়স : 31 লিঙ্গ : পুরুষ	YYS1521962 ফটো উপলব্ধ	47 নাম : আফসোনারা খাতুন (বেগম) স্বামীর নাম: মনিরুল সেখ বাড়ির নং : n0082 বয়স : 37 লিঙ্গ : মহিলা	YYS1337609 ফটো উপলব্ধ	48 নাম : দাউদআলী সেখ পিতার নাম: মজিদ সেখ বাড়ির নং : n0082 বয়স : 57 লিঙ্গ : পুরুষ	WB/37/256/399166 ফটো উপলব্ধ
49 নাম : সেখ ইলিয়াস পিতার নাম: সৌকর আলি সেখ বাড়ির নং : n0044 বয়স : 58 লিঙ্গ : পুরুষ	YYS2167716 ফটো উপলব্ধ	50 নাম : সেখ কোহিনুর বিবি স্বামীর নাম: ইলিয়াস সেখ বাড়ির নং : n0044 বয়স : 55 লিঙ্গ : মহিলা	YYS1998095 ফটো উপলব্ধ	51 নাম : আলাউদ্দিন সেখ পিতার নাম: ইলিয়াস সেখ বাড়ির নং : n0044 বয়স : 43 লিঙ্গ : পুরুষ	JFB2254407 ফটো উপলব্ধ
52 নাম : তাহিরা বেগম স্বামীর নাম: আলাউদ্দিন সেখ বাড়ির নং : n0044 বয়স : 33 লিঙ্গ : মহিলা	YYS1612761 ফটো উপলব্ধ	53 নাম : শাহজাহান সেখ পিতার নাম: এহিয়া সেখ বাড়ির নং : n0143 বয়স : 37 লিঙ্গ : পুরুষ	YYS1177732 ফটো উপলব্ধ	54 নাম : ফরিদা বিবি স্বামীর নাম: শাহজাহান সেখ বাড়ির নং : n0143 বয়স : 37 লিঙ্গ : মহিলা	YYS1338003 ফটো উপলব্ধ
55 নাম : অনিতা বিবি স্বামীর নাম: শান্তি সেখ বাড়ির নং : n0143 বয়স : 37 লিঙ্গ : মহিলা	YYS1338011 ফটো উপলব্ধ	56 নাম : সেখ এহিয়া পিতার নাম: লালু সেখ বাড়ির নং : n0143 বয়স : 63 লিঙ্গ : পুরুষ	YYS1998137 ফটো উপলব্ধ	57 নাম : রুপসোনা খাতুন স্বামীর নাম: সব্বিয়াল সেখ বাড়ির নং : এন0143 বয়স : 23 লিঙ্গ : মহিলা	YYS2169233 ফটো উপলব্ধ
58 নাম : শান্তি সেখ পিতার নাম: এহিয়া সেখ বাড়ির নং : n0143 বয়স : 40 লিঙ্গ : পুরুষ	JFB2380798 ফটো উপলব্ধ	59 নাম : সামিরুল সেখ পিতার নাম: সাদেক সেখ বাড়ির নং : n0143 বয়স : 45 লিঙ্গ : পুরুষ	JFB2254282 ফটো উপলব্ধ	60 নাম : তুহিনা খাতুন সেখ স্বামীর নাম: সামিরুল সেখ বাড়ির নং : n0143 বয়স : 40 লিঙ্গ : মহিলা	YYS1094226 ফটো উপলব্ধ

বিধানসভা নির্বাচনক্ষেত্রের নং, নাম : 258-সোনামুখী
ভাগ নং, নাম : 1-বনপারুলিয়া, মির্জাপুর সমগ্র গ্রাম

61 নাম : রোজিনা খাতুন স্বামীর নাম: সেখ নজরুল বাড়ির নং : n0143 বয়স : 34 লিঙ্গ : মহিলা	YYS1521939 ফটো উপলব্ধ	62 নাম : হারাধন কারক পিতার নাম: পতিলাল কারক বাড়ির নং : n0031 বয়স : 61 লিঙ্গ : পুরুষ	WB/37/256/399661 ফটো উপলব্ধ	63 নাম : রেখা কারক স্বামীর নাম: চন্দন কারক বাড়ির নং : n0031 বয়স : 45 লিঙ্গ : মহিলা	JFB2253144 ফটো উপলব্ধ
64 নাম : চন্দন কারক পিতার নাম: হারাধন কারক বাড়ির নং : n0031 বয়স : 52 লিঙ্গ : পুরুষ	WB/37/256/399419 ফটো উপলব্ধ	65 নাম : রুণী কারক স্বামীর নাম: বুধন কারক বাড়ির নং : n0031 বয়স : 54 লিঙ্গ : মহিলা	WB/37/256/399281 ফটো উপলব্ধ	66 নাম : বুধন কারক পিতার নাম: হারাধন কারক বাড়ির নং : n0031 বয়স : 58 লিঙ্গ : পুরুষ	WB/37/256/399703 ফটো উপলব্ধ
67 নাম : কল্যাণী কারক স্বামীর নাম: হারাধন কারক বাড়ির নং : n0031 বয়স : 74 লিঙ্গ : মহিলা	WB/37/256/399280 ফটো উপলব্ধ	68 নাম : সন্ধ্যা কাপুড়ি স্বামীর নাম: আনন্দ কাপুড়ি বাড়ির নং : n0030 বয়স : 53 লিঙ্গ : মহিলা	WB/37/256/399106 ফটো উপলব্ধ	69 নাম : পার্থা কারক পিতার নাম: প্রদ্যুৎ কারক বাড়ির নং : n0030 বয়স : 32 লিঙ্গ : পুরুষ	YYS1425842 ফটো উপলব্ধ
70 নাম : সাধনা কারক স্বামীর নাম: রবিলোচন কারক বাড়ির নং : n0030 বয়স : 73 লিঙ্গ : মহিলা	WB/37/256/399302 ফটো উপলব্ধ	71 নাম : কম্পনা কারক স্বামীর নাম: চণ্ডীচরন কারক বাড়ির নং : n0029 বয়স : 66 লিঙ্গ : মহিলা	WB/37/256/399303 ফটো উপলব্ধ	72 নাম : চণ্ডীচরন কারক পিতার নাম: রতন কারক বাড়ির নং : এন0012 বয়স : 73 লিঙ্গ : পুরুষ	YYS2314490 ফটো উপলব্ধ
73 নাম : মুনমুন কারক স্বামীর নাম: জয়ন্ত কারক বাড়ির নং : n0028 বয়স : 30 লিঙ্গ : মহিলা	YYS1612928 ফটো উপলব্ধ	74 নাম : জয়ন্ত কারক পিতার নাম: ভৈরব চন্দ্র কারক বাড়ির নং : এন0028 বয়স : 36 লিঙ্গ : পুরুষ	YYS0453902 ফটো উপলব্ধ	75 নাম : নমিতা কারক স্বামীর নাম: ভৈরব কারক বাড়ির নং : n0028 বয়স : 59 লিঙ্গ : মহিলা	WB/37/256/399301 ফটো উপলব্ধ
76 নাম : গনেশ কারক পিতার নাম: চন্দন কারক বাড়ির নং : এন0031 বয়স : 25 লিঙ্গ : পুরুষ	YYS1923390 ফটো উপলব্ধ	77 নাম : ভৈরব কারক পিতার নাম: রতন কারক বাড়ির নং : n0028 বয়স : 63 লিঙ্গ : পুরুষ	WB/37/256/399463 ফটো উপলব্ধ	78 নাম : কার্তিক কারক পিতার নাম: চন্দন কারক বাড়ির নং : n0031 বয়স : 27 লিঙ্গ : পুরুষ	YYS1811215 ফটো উপলব্ধ
79 নাম : মনোহর কারক পিতার নাম: বুধন কারক বাড়ির নং : n0031 বয়স : 27 লিঙ্গ : পুরুষ	YYS1811223 ফটো উপলব্ধ	80 নাম : বর্ষা কারক স্বামীর নাম: মনোহর কারক বাড়ির নং : এন0031 বয়স : 23 লিঙ্গ : মহিলা	YYS2337368 ফটো উপলব্ধ	81 নাম : প্রদ্যুৎ কারক পিতার নাম: রবিলোচন কারক বাড়ির নং : n0030 বয়স : 55 লিঙ্গ : পুরুষ	WB/37/256/399108 ফটো উপলব্ধ
82 নাম : প্রভাত কারক পিতার নাম: প্রদ্যুৎ কারক বাড়ির নং : n0030 বয়স : 27 লিঙ্গ : পুরুষ	YYS1770924 ফটো উপলব্ধ	83 নাম : রবিনা খাতুন পিতার নাম: রমজান সেখ বাড়ির নং : এন0209 বয়স : 26 লিঙ্গ : মহিলা	YYS2160380 ফটো উপলব্ধ	84 নাম : ফর্জিনা খাতুন স্বামীর নাম: সেখ ইমরান বাড়ির নং : n0200 বয়স : 34 লিঙ্গ : মহিলা	YYS1186717 ফটো উপলব্ধ
85 নাম : মহাদেব ঘোষ মায়ের নাম: বর্না ঘোষ বাড়ির নং : N0122 বয়স : 24 লিঙ্গ : পুরুষ	YYS2064475 ফটো উপলব্ধ	86 নাম : মৌচিনী দেয়াসী পিতার নাম: সুবোধ দেয়াসী বাড়ির নং : এন0032 বয়স : 25 লিঙ্গ : মহিলা	YYS1923366 ফটো উপলব্ধ	87 নাম : মিনতি ঘোষ স্বামীর নাম: তারাপদ ঘোষ বাড়ির নং : n0032 বয়স : 65 লিঙ্গ : মহিলা	YYS1770841 ফটো উপলব্ধ
88 নাম : জয়দেব ঘোষ পিতার নাম: মনু ঘোষ বাড়ির নং : এন0128 বয়স : 23 লিঙ্গ : মহিলা	YYS2109890 ফটো উপলব্ধ	89 নাম : চন্দনা ঘোষ স্বামীর নাম: বুধন ঘোষ বাড়ির নং : এন0090 বয়স : 52 লিঙ্গ : মহিলা	YYS2016269 ফটো উপলব্ধ	90 নাম : পারুলবালা ঘোষ স্বামীর নাম: আদিতা ঘোষ বাড়ির নং : n0122 বয়স : 69 লিঙ্গ : মহিলা	YYS2016285 ফটো উপলব্ধ

বিধানসভা নির্বাচনক্ষেত্রের নং, নাম : 258-সোনামুখী
ভাগ নং, নাম : 1-বনপারুলিয়া, মির্জাপুর সমগ্র গ্রাম

91	YYS2016327	নাম : সন্ধ্যা ঘোষ স্বামীর নাম: সাধন ঘোষ বাড়ির নং : n0130 বয়স : 57 লিঙ্গ : মহিলা	ফটো উপলব্ধ	92	JFB1979566	নাম : অনিল ঘোষ পিতার নাম: মদন ঘোষ বাড়ির নং : n0129 বয়স : 45 লিঙ্গ : পুরুষ	ফটো উপলব্ধ	93	WB/37/256/399607	নাম : জ্যোৎস্না ঘোষ স্বামীর নাম: মদন ঘোষ বাড়ির নং : n0129 বয়স : 55 লিঙ্গ : মহিলা	ফটো উপলব্ধ
94	JFB1979558	নাম : মদন ঘোষ পিতার নাম: বঙ্কিম ঘোষ বাড়ির নং : n0129 বয়স : 60 লিঙ্গ : পুরুষ	ফটো উপলব্ধ	95	WB/37/256/399398	নাম : সুমিত্রা ঘোষ স্বামীর নাম: মনুজকুমার ঘোষ বাড়ির নং : n0128 বয়স : 49 লিঙ্গ : মহিলা	ফটো উপলব্ধ	96	JFB1979210	নাম : মনুজকুমার ঘোষ পিতার নাম: সন্তোষ ঘোষ বাড়ির নং : n0128 বয়স : 51 লিঙ্গ : পুরুষ	ফটো উপলব্ধ
97	YYS1612746	নাম : অপর্ণা ঘোষ স্বামীর নাম: গৌতম ঘোষ বাড়ির নং : n0128 বয়স : 36 লিঙ্গ : মহিলা	ফটো উপলব্ধ	98	JFB2380921	নাম : গৌতম ঘোষ পিতার নাম: অধীর ঘোষ বাড়ির নং : n0128 বয়স : 38 লিঙ্গ : পুরুষ	ফটো উপলব্ধ	99	WB/37/256/399397	নাম : মরিচালা ঘোষ স্বামীর নাম: অধীর ঘোষ বাড়ির নং : n0128 বয়স : 51 লিঙ্গ : মহিলা	ফটো উপলব্ধ
100	WB/37/256/399718	নাম : অধীর ঘোষ পিতার নাম: সন্তোষ ঘোষ বাড়ির নং : n0128 বয়স : 57 লিঙ্গ : পুরুষ	ফটো উপলব্ধ	101	WB/37/256/399606	নাম : অশোকা ঘোষ স্বামীর নাম: সন্তোষ ঘোষ বাড়ির নং : n0128 বয়স : 73 লিঙ্গ : মহিলা	ফটো উপলব্ধ	102	YYS1425826	নাম : শ্রীকান্ত ঘোষ পিতার নাম: সুশীল ঘোষ বাড়ির নং : n0126 বয়স : 33 লিঙ্গ : পুরুষ	ফটো উপলব্ধ
103	WB/37/256/399249	নাম : কল্পনা ঘোষ স্বামীর নাম: সুশীল ঘোষ বাড়ির নং : n0126 বয়স : 51 লিঙ্গ : মহিলা	ফটো উপলব্ধ	104	WB/37/256/399644	নাম : সুশীল ঘোষ পিতার নাম: বঙ্কিম ঘোষ বাড়ির নং : n0126 বয়স : 54 লিঙ্গ : পুরুষ	ফটো উপলব্ধ	105	WB/37/256/399439	নাম : মালতী ঘোষ স্বামীর নাম: তারাপদ ঘোষ বাড়ির নং : n0124 বয়স : 68 লিঙ্গ : মহিলা	ফটো উপলব্ধ
106	JFB2253516	নাম : বুধন ঘোষ পিতার নাম: দুলাল ঘোষ বাড়ির নং : n0123 বয়স : 55 লিঙ্গ : পুরুষ	ফটো উপলব্ধ	107	JFB2253359	নাম : কৃষ্ণা ঘোষ স্বামীর নাম: শ্রীবৎস ঘোষ বাড়ির নং : n0122 বয়স : 45 লিঙ্গ : মহিলা	ফটো উপলব্ধ	108	JFB2380624	নাম : বর্না ঘোষ স্বামীর নাম: পিন্টু ঘোষ বাড়ির নং : n0122 বয়স : 39 লিঙ্গ : মহিলা	ফটো উপলব্ধ
109	WB/37/256/399518	নাম : শ্রীবৎস ঘোষ পিতার নাম: আদিত্য ঘোষ বাড়ির নং : n0122 বয়স : 49 লিঙ্গ : পুরুষ	ফটো উপলব্ধ	110	YYS0454850	নাম : প্রবীর ঘোষ পিতার নাম: তারাপদ ঘোষ বাড়ির নং : n0090 বয়স : 38 লিঙ্গ : পুরুষ	ফটো উপলব্ধ	111	WB/37/256/399278	নাম : তারাপদ ঘোষ পিতার নাম: দুলাল ঘোষ বাড়ির নং : n0090 বয়স : 63 লিঙ্গ : পুরুষ	ফটো উপলব্ধ
112	WB/37/256/399250	নাম : চায়না ঘোষ স্বামীর নাম: দিলীপ ঘোষ বাড়ির নং : n0132 বয়স : 49 লিঙ্গ : মহিলা	ফটো উপলব্ধ	113	JFB2253482	নাম : দিলীপ ঘোষ পিতার নাম: বঙ্কিম ঘোষ বাড়ির নং : n0132 বয়স : 52 লিঙ্গ : পুরুষ	ফটো উপলব্ধ	114	YYS1612753	নাম : সহদেব ঘোষ পিতার নাম: ভাস্কর ঘোষ বাড়ির নং : n0131 বয়স : 29 লিঙ্গ : পুরুষ	ফটো উপলব্ধ
115	YYS1425859	নাম : রাহুল ঘোষ পিতার নাম: ভাস্কর ঘোষ বাড়ির নং : n0131 বয়স : 31 লিঙ্গ : পুরুষ	ফটো উপলব্ধ	116	WB/37/256/399370	নাম : সুমিত্রা ঘোষ স্বামীর নাম: ভাস্কর ঘোষ বাড়ির নং : n0131 বয়স : 49 লিঙ্গ : মহিলা	ফটো উপলব্ধ	117	WB/37/256/399630	নাম : ভাস্কর ঘোষ পিতার নাম: বঙ্কিম ঘোষ বাড়ির নং : n0131 বয়স : 59 লিঙ্গ : পুরুষ	ফটো উপলব্ধ
118	WB/37/256/399673	নাম : সাধন ঘোষ পিতার নাম: বঙ্কিম বিহারী ঘোষ বাড়ির নং : n0130 বয়স : 57 লিঙ্গ : পুরুষ	ফটো উপলব্ধ	119	YYS0455642	নাম : রাজকুমার ঘোষ পিতার নাম: মদন ঘোষ বাড়ির নং : n0129 বয়স : 40 লিঙ্গ : পুরুষ	ফটো উপলব্ধ	120	JFB2529535	নাম : অসীম ঘোষ পিতার নাম: মদন ঘোষ বাড়ির নং : n0129 বয়স : 42 লিঙ্গ : পুরুষ	ফটো উপলব্ধ

বিধানসভা নির্বাচনক্ষেত্রের নং, নাম : 258-সোনামুখী
ভাগ নং, নাম : 1-বনপারুলিয়া, মির্জাপুর সমগ্র গ্রাম

121 নাম : জীবন ঘোষ পিতার নাম: দিলীপ ঘোষ বাড়ির নং : n0132 বয়স : 27 লিঙ্গ : পুরুষ	YYS1770817 ফটো উপলব্ধ	122 নাম : কীট ঘোষ পিতার নাম: শ্রী বৎস্য ঘোষ বাড়ির নং : n0122 বয়স : 27 লিঙ্গ : মহিলা	YYS1770833 ফটো উপলব্ধ	123 নাম : সাগরিকা ঘোষ স্বামীর নাম: অশোক ঘোষ বাড়ির নং : n0121 বয়স : 61 লিঙ্গ : মহিলা	WB/37/256/399446 ফটো উপলব্ধ
124 নাম : বন্দনা ঘোষ স্বামীর নাম: প্রবীর ঘোষ বাড়ির নং : n0090 বয়স : 30 লিঙ্গ : মহিলা	YYS1692540 ফটো উপলব্ধ	125 নাম : সুমন দেয়াসী পিতার নাম: সুবোধ দেয়াসী বাড়ির নং : n0032 বয়স : 27 লিঙ্গ : পুরুষ	YYS1770999 ফটো উপলব্ধ	126 নাম : চম্পা ঘোষ পিতার নাম: পিন্টু ঘোষ বাড়ির নং : এন0122 বয়স : 21 লিঙ্গ : মহিলা	YYS2290245 ফটো উপলব্ধ
127 নাম : মৌমা ঘোষ স্বামীর নাম: শ্রীকান্ত ঘোষ বাড়ির নং : n0126 বয়স : 26 লিঙ্গ : মহিলা	YYS1828490 ফটো উপলব্ধ	128 নাম : মীরা দেয়াসী স্বামীর নাম: সুবোধ কুমার দিয়াসী বাড়ির নং : এন0032 বয়স : 47 লিঙ্গ : মহিলা	JFB2253722 ফটো উপলব্ধ	129 নাম : জয়ন্ত ঘোষ পিতার নাম: সাধন ঘোষ বাড়ির নং : n0130 বয়স : 33 লিঙ্গ : পুরুষ	YYS1612720 ফটো উপলব্ধ
130 নাম : মুনমুন ঘোষ পিতার নাম: বৃধন ঘোষ বাড়ির নং : এন0123 বয়স : 25 লিঙ্গ : মহিলা	YYS1923309 ফটো উপলব্ধ	131 নাম : মিলন ঘোষ পিতার নাম: তারাপদ ঘোষ বাড়ির নং : n0090 বয়স : 34 লিঙ্গ : পুরুষ	YYS1177211 ফটো উপলব্ধ	132 নাম : চায়না ঘোষ স্বামীর নাম: অনিল ঘোষ বাড়ির নং : n0205 বয়স : 27 লিঙ্গ : মহিলা	YYS1793496 ফটো উপলব্ধ
133 নাম : সৌরভ ঘোষ পিতার নাম: শ্রীবৎস ঘোষ বাড়ির নং : n0122 বয়স : 28 লিঙ্গ : পুরুষ	YYS1692326 ফটো উপলব্ধ	134 নাম : চুমকি ঘোষ স্বামীর নাম: সহদেব ঘোষ বাড়ির নং : এন0131 বয়স : 22 লিঙ্গ : মহিলা	YYS2290492 ফটো উপলব্ধ	135 নাম : সেখ জমিরুদ্দিন পিতার নাম: হুসেন আলি সেখ বাড়ির নং : এন0100 বয়স : 24 লিঙ্গ : পুরুষ	YYS2223337 ফটো উপলব্ধ
136 নাম : আসমিনা খাতুন স্বামীর নাম: সেখ জমিরুদ্দিন বাড়ির নং : এন0137 বয়স : 21 লিঙ্গ : মহিলা	YYS2321040 ফটো উপলব্ধ	137 নাম : সায়রা বিবি মোল্লা স্বামীর নাম: আজাদ মোল্লা বাড়ির নং : n0023 বয়স : 47 লিঙ্গ : মহিলা	YYS2001972 ফটো উপলব্ধ	138 নাম : আজাদ মোল্লা পিতার নাম: রবাই মোল্লা বাড়ির নং : n0023 বয়স : 50 লিঙ্গ : পুরুষ	YYS2001956 ফটো উপলব্ধ
139 নাম : মৌমিতা ডাঙ্গর স্বামীর নাম: গনেশ ডাঙ্গর বাড়ির নং : n0023 বয়স : 32 লিঙ্গ : মহিলা	YYS1612910 ফটো উপলব্ধ	140 নাম : গনেশ ডাঙ্গর পিতার নাম: ধরনী ডাঙ্গর বাড়ির নং : n0023 বয়স : 38 লিঙ্গ : পুরুষ	JFB2380947 ফটো উপলব্ধ	141 নাম : অরুণ ডাঙ্গর পিতার নাম: ধরনী ডাঙ্গর বাড়ির নং : n0023 বয়স : 38 লিঙ্গ : পুরুষ	JFB2380939 ফটো উপলব্ধ
142 নাম : আদুরী ডাঙ্গর পিতার নাম: ধরনী ডাঙ্গর বাড়ির নং : n0023 বয়স : 41 লিঙ্গ : মহিলা	YYS1177708 ফটো উপলব্ধ	143 নাম : সারথি ডাঙ্গর স্বামীর নাম: ধরনী ডাঙ্গর বাড়ির নং : n0023 বয়স : 71 লিঙ্গ : মহিলা	WB/37/256/399322 ফটো উপলব্ধ	144 নাম : সগিনা বেগম স্বামীর নাম: কাজল মোল্লা বাড়ির নং : n0023 বয়স : 28 লিঙ্গ : মহিলা	YYS1692516 ফটো উপলব্ধ
145 নাম : কাজল মোল্লা পিতার নাম: আজাদ মোল্লা বাড়ির নং : n0023 বয়স : 34 লিঙ্গ : মহিলা	YYS1177849 ফটো উপলব্ধ	146 নাম : সরিফুল মোল্লা পিতার নাম: আজাদ মোল্লা বাড়ির নং : এন0023 বয়স : 25 লিঙ্গ : পুরুষ	YYS1923473 ফটো উপলব্ধ	147 নাম : মজনু তরফদার পিতার নাম: রাসেদ তরফদার বাড়ির নং : n0106 বয়স : 57 লিঙ্গ : পুরুষ	YYS2015279 ফটো উপলব্ধ
148 নাম : সুকুর আলী তরফদার পিতার নাম: আবুল তরফদার বাড়ির নং : n0106 বয়স : 52 লিঙ্গ : পুরুষ	YYS0456152 ফটো উপলব্ধ	149 নাম : সাবাবুল তরফদার পিতার নাম: মজাই তরফদার বাড়ির নং : n0014 বয়স : 30 লিঙ্গ : পুরুষ	YYS1612704 ফটো উপলব্ধ	150 নাম : জিন্নাতারা বিবি স্বামীর নাম: সবুর আলী তরফদার বাড়ির নং : n0106 বয়স : 31 লিঙ্গ : মহিলা	YYS1692219 ফটো উপলব্ধ

বিধানসভা নির্বাচনক্ষেত্রের নং, নাম : 258-সোনামুখী
ভাগ নং, নাম : 1-বনপারুলিয়া, মির্জাপুর সমগ্র গ্রাম

151 নাম : সবুর আলী তরফদার পিতার নাম : সুকুর আলী তরফদার বাড়ির নং : n0106 বয়স : 30 লিঙ্গ : পুরুষ	YYS1521806 ফটো উপলব্ধ	152 নাম : ফরিদা বিবি স্বামীর নাম : মুজিব তরফদার বাড়ির নং : n0106 বয়স : 45 লিঙ্গ : মহিলা	JFB2253623 ফটো উপলব্ধ	153 নাম : মহঃ হাবিবুল তরফদার পিতার নাম : মহঃ মজাই তরফদার বাড়ির নং : n0014 বয়স : 31 লিঙ্গ : পুরুষ	YYS1425776 ফটো উপলব্ধ
154 নাম : গিয়াসুদ্দিন তরফদার পিতার নাম : মজন তরফদার বাড়ির নং : n0106 বয়স : 27 লিঙ্গ : পুরুষ	YYS1770981 ফটো উপলব্ধ	155 নাম : নয়নতারা খাতুন স্বামীর নাম : সাবাবুল তরফদার বাড়ির নং : এন0014 বয়স : 25 লিঙ্গ : মহিলা	WSU2136323 ফটো উপলব্ধ	156 নাম : সামিরুল তরফদার পিতার নাম : সেলিম তরফদার বাড়ির নং : n0106 বয়স : 36 লিঙ্গ : পুরুষ	YYS0456145 ফটো উপলব্ধ
157 নাম : সাইমা বিবি তরফদার স্বামীর নাম : সেলিম তরফদার বাড়ির নং : n0106 বয়স : 63 লিঙ্গ : মহিলা	YYS0456137 ফটো উপলব্ধ	158 নাম : জহিরুদ্দিন তরফদার পিতার নাম : রেজাক তরফদার বাড়ির নং : n0021 বয়স : 31 লিঙ্গ : পুরুষ	YYS1612852 ফটো উপলব্ধ	159 নাম : বিবি মানোয়ারা তরফদার স্বামীর নাম : রেজাক তরফদার বাড়ির নং : n0021 বয়স : 56 লিঙ্গ : মহিলা	JFB1979673 ফটো উপলব্ধ
160 নাম : রেজাক তরফদার পিতার নাম : রাসেদ তরফদার বাড়ির নং : n0021 বয়স : 61 লিঙ্গ : পুরুষ	WB/37/256/399680 ফটো উপলব্ধ	161 নাম : লায়লা বেগম তরফদার স্বামীর নাম : সিপারুল তরফদার বাড়ির নং : n0014 বয়স : 43 লিঙ্গ : মহিলা	JFB2380954 ফটো উপলব্ধ	162 নাম : মহিবুল তরফদার পিতার নাম : মজাই তরফদার বাড়ির নং : n0014 বয়স : 29 লিঙ্গ : পুরুষ	YYS1612738 ফটো উপলব্ধ
163 নাম : মজাই তরফদার পিতার নাম : রাসেদ তরফদার বাড়ির নং : n0014 বয়স : 58 লিঙ্গ : পুরুষ	WB/37/256/399238 ফটো উপলব্ধ	164 নাম : আজিজা তরফদার স্বামীর নাম : নিয়ামত তরফদার বাড়ির নং : n0106 বয়স : 39 লিঙ্গ : মহিলা	JFB2380962 ফটো উপলব্ধ	165 নাম : সিফারুল তরফদার পিতার নাম : রাসেদ তরফদার বাড়ির নং : n0021 বয়স : 53 লিঙ্গ : পুরুষ	JFB1979665 ফটো উপলব্ধ
166 নাম : সৌরভ তরফদার পিতার নাম : সিফারুল তরফদার বাড়ির নং : এন0021 বয়স : 20 লিঙ্গ : পুরুষ	YYS2342053 ফটো উপলব্ধ	167 নাম : নিয়ামত তরফদার পিতার নাম : আবুল তরফদার বাড়ির নং : n0106 বয়স : 48 লিঙ্গ : পুরুষ	YYS2012219 ফটো উপলব্ধ	168 নাম : রেশমা খাতুন স্বামীর নাম : মহঃ হাবিবুল তরফদার বাড়ির নং : এন0014 বয়স : 24 লিঙ্গ : মহিলা	YYS2110047 ফটো উপলব্ধ
169 নাম : মরজিনা খাতুন পিতার নাম : মজন তরফদার বাড়ির নং : N0106 বয়স : 24 লিঙ্গ : মহিলা	YYS2064509 ফটো উপলব্ধ	170 নাম : সেলিম তরফদার পিতার নাম : আবুল তরফদার বাড়ির নং : n0106 বয়স : 66 লিঙ্গ : পুরুষ	YYS2000842 ফটো উপলব্ধ	171 নাম : আন্না ঘোষ স্বামীর নাম : রাজকুমার ঘোষ বাড়ির নং : এন0129 বয়স : 23 লিঙ্গ : মহিলা	YYS2030625 ফটো উপলব্ধ
172 নাম : অনিতা দেয়াসী স্বামীর নাম : চন্দন দেয়াসী বাড়ির নং : n0195 বয়স : 33 লিঙ্গ : মহিলা	YYS1692607 ফটো উপলব্ধ	173 নাম : রীনা দেয়াসী পিতার নাম : কাজল দেয়াসী বাড়ির নং : n0187 বয়স : 27 লিঙ্গ : মহিলা	YYS1770874 ফটো উপলব্ধ	174 নাম : আকাশ দেয়াসী পিতার নাম : অনিল দেয়াসী বাড়ির নং : n0185 বয়স : 26 লিঙ্গ : পুরুষ	YYS1828318 ফটো উপলব্ধ
175 নাম : শিখা দেয়াসী স্বামীর নাম : তরনী দেয়াসী বাড়ির নং : এন0190 বয়স : 23 লিঙ্গ : মহিলা	YYS2110096 ফটো উপলব্ধ	176 নাম : রিক দেয়াসী পিতার নাম : অনিল দেয়াসী বাড়ির নং : N0185 বয়স : 24 লিঙ্গ : পুরুষ	YYS2064376 ফটো উপলব্ধ	177 নাম : উৎপল দেয়াসী পিতার নাম : তাপস কুমার দেয়াসী বাড়ির নং : এন01৯৮ বয়স : 25 লিঙ্গ : পুরুষ	YYS1923358 ফটো উপলব্ধ
178 নাম : টুম্পা দেয়াসী স্বামীর নাম : ভৈরব দেয়াসী বাড়ির নং : n0027 বয়স : 37 লিঙ্গ : মহিলা	YYS1426097 ফটো উপলব্ধ	179 নাম : ভিক্রিপদ দেয়াসী পিতার নাম : বলাই দেয়াসী বাড়ির নং : N0185 বয়স : 70 লিঙ্গ : পুরুষ	WB/37/256/399387 ফটো উপলব্ধ	180 নাম : পরেশনাথ দেয়াসী পিতার নাম : গোবিন্দ দেয়াসী বাড়ির নং : n0026 বয়স : 68 লিঙ্গ : পুরুষ	WB/37/256/399581 ফটো উপলব্ধ

181 নাম : চিত্তারানী দেয়াশী স্বামীর নাম: বিশ্বনাথ দেয়াশী বাড়ির নং : n0026 বয়স : 66 লিঙ্গ : মহিলা	WB/37/256/399324	182 নাম : বিশ্বনাথ দেয়াশী পিতার নাম: গোবিন্দ দেয়াশী বাড়ির নং : n0026 বয়স : 71 লিঙ্গ : পুরুষ	WB/37/256/399678	183 নাম : তাপসকুমার দেয়াশী পিতার নাম: রামবিষ্ণু দেয়াশী বাড়ির নং : n0198 বয়স : 56 লিঙ্গ : পুরুষ	WB/37/256/399726
184 নাম : জ্যোৎস্না দেয়াশী স্বামীর নাম: তাপস দেয়াশী বাড়ির নং : n0197 বয়স : 51 লিঙ্গ : মহিলা	WB/37/256/399282	185 নাম : চন্দন দেয়াশী পিতার নাম: রামবিষ্ণু দেয়াশী বাড়ির নং : n0195 বয়স : 52 লিঙ্গ : পুরুষ	WB/37/256/399725	186 নাম : গীতারানী দেয়াশী স্বামীর নাম: ভক্তিপদ দেয়াশী বাড়ির নং : n0192 বয়স : 66 লিঙ্গ : মহিলা	WB/37/256/399260
187 নাম : তরনী দেয়াশী পিতার নাম: ভক্তিপদ দেয়াশী বাড়ির নং : n0190 বয়স : 37 লিঙ্গ : পুরুষ	YYS0457002	188 নাম : প্রতিমা দেয়াশী স্বামীর নাম: কাজল দেয়াশী বাড়ির নং : জেড বয়স : 60 লিঙ্গ : মহিলা	WB/37/256/399369	189 নাম : কাজলকুমার দেয়াশী পিতার নাম: কার্তিক দেয়াশী বাড়ির নং : n0187 বয়স : 59 লিঙ্গ : পুরুষ	WB/37/256/399697
190 নাম : ছবিবালা দেয়াশী স্বামীর নাম: রামকুড়ন দেয়াশী বাড়ির নং : n0186 বয়স : 78 লিঙ্গ : মহিলা	WB/37/256/399107	191 নাম : অনিলকুমার দেয়াশী পিতার নাম: রামকুড়ন দেয়াশী বাড়ির নং : n0185 বয়স : 56 লিঙ্গ : পুরুষ	WB/37/256/399698	192 নাম : রামকুড়ন দেয়াশী পিতার নাম: গৌর দেয়াশী বাড়ির নং : n0183 বয়স : 83 লিঙ্গ : পুরুষ	WB/37/256/399666
193 নাম : শান্তনা দেয়াশী স্বামীর নাম: হিমাংশু দেয়াশী বাড়ির নং : n0182 বয়স : 58 লিঙ্গ : মহিলা	WB/37/256/399500	194 নাম : হিমাংশু দেয়াশী পিতার নাম: রামসরন দেয়াশী বাড়ির নং : n0180 বয়স : 69 লিঙ্গ : পুরুষ	JFB2253755	195 নাম : ভারতী দেয়াশী স্বামীর নাম: কার্তিক দেয়াশী বাড়ির নং : n0179 বয়স : 76 লিঙ্গ : মহিলা	WB/37/256/399560
196 নাম : সঞ্জিতা দেয়াসী স্বামীর নাম: গৌতম দেয়াসী বাড়ির নং : n0026 বয়স : 35 লিঙ্গ : মহিলা	YYS1521954	197 নাম : গৌতম দেয়াসী পিতার নাম: পরেশ দেয়াসী বাড়ির নং : n0026 বয়স : 39 লিঙ্গ : পুরুষ	JFB2380707	198 নাম : শ্যামল দেয়াসী পিতার নাম: বিশ্বনাথ দেয়াসী বাড়ির নং : n0026 বয়স : 35 লিঙ্গ : পুরুষ	YYS1177450
199 নাম : কাজল দেয়াসী স্বামীর নাম: উত্তম দেয়াসী বাড়ির নং : n0026 বয়স : 34 লিঙ্গ : মহিলা	YYS1612837	200 নাম : উত্তম দেয়াসী পিতার নাম: বিশ্বনাথ দেয়াসী বাড়ির নং : n0026 বয়স : 44 লিঙ্গ : পুরুষ	JFB2527448	201 নাম : সুমিত্রা দেয়াশী স্বামীর নাম: পরেশ দেয়াশী বাড়ির নং : n0026 বয়স : 63 লিঙ্গ : মহিলা	WB/37/256/399323
202 নাম : স্বপন দেয়াসী পিতার নাম: দিলীপ দেয়াসী বাড়ির নং : এন0147 বয়স : 31 লিঙ্গ : পুরুষ	YYS1426089	203 নাম : লক্ষ্মীরানী দেয়াসী স্বামীর নাম: দিলীপ দেয়াসী বাড়ির নং : n0115 বয়স : 53 লিঙ্গ : মহিলা	WB/37/256/399287	204 নাম : দিলীপ দেয়াসী পিতার নাম: বিশ্বনাথ দেয়াসী বাড়ির নং : n0115 বয়স : 57 লিঙ্গ : পুরুষ	WB/37/256/399462
205 নাম : জয়ন্ত দেয়াসী পিতার নাম: অমর দেয়াসী বাড়ির নং : n0115 বয়স : 35 লিঙ্গ : পুরুষ	YYS1177369	206 নাম : হীরা দেয়াসী স্বামীর নাম: অমর দেয়াসী বাড়ির নং : n0115 বয়স : 58 লিঙ্গ : মহিলা	WB/37/256/399291	207 নাম : অমর দেয়াসী পিতার নাম: নিমাই দেয়াসী বাড়ির নং : n0115 বয়স : 63 লিঙ্গ : পুরুষ	WB/37/256/399699
208 নাম : রমেন দেয়াসী পিতার নাম: অশোক দেয়াসী বাড়ির নং : n0115 বয়স : 45 লিঙ্গ : পুরুষ	JFB1979947	209 নাম : অশোক দেয়াসী পিতার নাম: নিমাই দেয়াসী বাড়ির নং : n0115 বয়স : 76 লিঙ্গ : পুরুষ	WB/37/256/399305	210 নাম : শক্তিবালা দেয়াসী স্বামীর নাম: বিজয় দেয়াসী বাড়ির নং : n0115 বয়স : 78 লিঙ্গ : মহিলা	WB/37/256/399290

211 নাম : হৃদয় দেয়াসী পিতার নাম: পরিতোষ দেয়াসী বাড়ির নং : n0113 বয়স : 34 লিঙ্গ : পুরুষ	YYS1337963 ফটো উপলব্ধ	212 নাম : আলোরানী দেয়াসী স্বামীর নাম: পরিতোষ দেয়াসী বাড়ির নং : n0113 বয়স : 59 লিঙ্গ : মহিলা	YYS2420362 ফটো উপলব্ধ	213 নাম : পরিতোষ দেয়াসী পিতার নাম: বসন্ত দেয়াসী বাড়ির নং : n0113 বয়স : 66 লিঙ্গ : পুরুষ	YYS2429199 ফটো উপলব্ধ
214 নাম : সৃজিত দেয়াসী মায়ের নাম: শীতলা দেয়াসী বাড়ির নং : n0111 বয়স : 35 লিঙ্গ : পুরুষ	YYS1521749 ফটো উপলব্ধ	215 নাম : সুভাষ দেয়াসী পিতার নাম: রবিপদ দেয়াসী বাড়ির নং : n0118 বয়স : 49 লিঙ্গ : পুরুষ	WB/37/256/399668 ফটো উপলব্ধ	216 নাম : রুবি দেয়াসী স্বামীর নাম: সুদীপ দেয়াসী বাড়ির নং : n0117 বয়স : 42 লিঙ্গ : মহিলা	YYS1425941 ফটো উপলব্ধ
217 নাম : অনিমা দেয়াসী স্বামীর নাম: সন্দীপ দেয়াসী বাড়ির নং : n0117 বয়স : 37 লিঙ্গ : মহিলা	YYS1425883 ফটো উপলব্ধ	218 নাম : দয়ারানী দেয়াসী স্বামীর নাম: গোপাল দেয়াসী বাড়ির নং : n0117 বয়স : 79 লিঙ্গ : মহিলা	JFB2474369 ফটো উপলব্ধ	219 নাম : নমিতা দেয়াসী স্বামীর নাম: রমেন দেয়াসী বাড়ির নং : 122 বয়স : 41 লিঙ্গ : মহিলা	JFB2474609 ফটো উপলব্ধ
220 নাম : চায়না দেয়াসী স্বামীর নাম: সৌমেন দেয়াসী বাড়ির নং : n0116 বয়স : 37 লিঙ্গ : মহিলা	YYS1426055 ফটো উপলব্ধ	221 নাম : সৌমেন দেয়াসী পিতার নাম: অশোক দেয়াসী বাড়ির নং : n0116 বয়স : 44 লিঙ্গ : পুরুষ	JFB1979962 ফটো উপলব্ধ	222 নাম : সীমা দেয়াসী স্বামীর নাম: অবীর দেয়াসী বাড়ির নং : n0116 বয়স : 38 লিঙ্গ : মহিলা	YYS1521707 ফটো উপলব্ধ
223 নাম : অধীর দেয়াসী পিতার নাম: বিজয় দেয়াসী বাড়ির নং : n0116 বয়স : 51 লিঙ্গ : পুরুষ	WB/37/256/399470 ফটো উপলব্ধ	224 নাম : সুমিত্রা দেয়াসী স্বামীর নাম: বাউল দেয়াসী বাড়ির নং : n0116 বয়স : 49 লিঙ্গ : মহিলা	JFB1979954 ফটো উপলব্ধ	225 নাম : বাউল দেয়াসী পিতার নাম: বিজয় দেয়াসী বাড়ির নং : n0116 বয়স : 53 লিঙ্গ : পুরুষ	WB/37/256/399363 ফটো উপলব্ধ
226 নাম : শীতলা দেয়াসী স্বামীর নাম: নন্দলাল দেয়াসী বাড়ির নং : n0111 বয়স : 48 লিঙ্গ : মহিলা	YYS2310985 ফটো উপলব্ধ	227 নাম : আন্তিক দেয়াসী পিতার নাম: দশরথ দেয়াসী বাড়ির নং : n0109 বয়স : 29 লিঙ্গ : পুরুষ	YYS1612696 ফটো উপলব্ধ	228 নাম : মমতারানী দেয়াসী স্বামীর নাম: দশরথ দেয়াসী বাড়ির নং : n0109 বয়স : 49 লিঙ্গ : মহিলা	JFB1980010 ফটো উপলব্ধ
229 নাম : দশরথ দেয়াসী পিতার নাম: বিমল দেয়াসী বাড়ির নং : n0109 বয়স : 54 লিঙ্গ : পুরুষ	JFB1980002 ফটো উপলব্ধ	230 নাম : বিমলকুমার দেয়াসী পিতার নাম: সুরেশ দেয়াসী বাড়ির নং : n0109 বয়স : 81 লিঙ্গ : পুরুষ	WB/37/256/399715 ফটো উপলব্ধ	231 নাম : সুমনা দেয়াসী স্বামীর নাম: হেমন্ত দেয়াসী বাড়ির নং : n0108 বয়স : 35 লিঙ্গ : মহিলা	YYS1521616 ফটো উপলব্ধ
232 নাম : হেমন্ত দেয়াসী পিতার নাম: সাধন দেয়াসী বাড়ির নং : n0108 বয়স : 36 লিঙ্গ : পুরুষ	YYS0457143 ফটো উপলব্ধ	233 নাম : লক্ষ্মীরানী দেয়াসী স্বামীর নাম: সাধন দেয়াসী বাড়ির নং : n0108 বয়স : 66 লিঙ্গ : মহিলা	WB/37/256/399455 ফটো উপলব্ধ	234 নাম : মীরারানী দেয়াসী স্বামীর নাম: সুধীর দেয়াসী বাড়ির নং : n0107 বয়স : 68 লিঙ্গ : মহিলা	WB/37/256/399201 ফটো উপলব্ধ
235 নাম : টুঙ্গা বেগম স্বামীর নাম: জহিরুদ্দিন সেখ বাড়ির নং : n0040 বয়স : 30 লিঙ্গ : মহিলা	YYS1612795 ফটো উপলব্ধ	236 নাম : অন্নপূর্ণা দেয়াসী স্বামীর নাম: শম্ভু দেয়াসী বাড়ির নং : n0040 বয়স : 61 লিঙ্গ : মহিলা	JFB1979921 ফটো উপলব্ধ	237 নাম : সংহিতা দেয়াসী স্বামীর নাম: স্বর্নকান্তি দেয়াসী বাড়ির নং : n0040 বয়স : 40 লিঙ্গ : মহিলা	JFB2380699 ফটো উপলব্ধ
238 নাম : শম্ভুনাথ দেয়াসী পিতার নাম: মুরালী দেয়াসী বাড়ির নং : n0040 বয়স : 67 লিঙ্গ : পুরুষ	JFB1979905 ফটো উপলব্ধ	239 নাম : সন্তুসী দেয়াসী পিতার নাম: সুকুমার দেয়াসী বাড়ির নং : n0040 বয়স : 30 লিঙ্গ : পুরুষ	YYS1521889 ফটো উপলব্ধ	240 নাম : সুকুমার দেয়াসী পিতার নাম: অজিত দেয়াসী বাড়ির নং : n0040 বয়স : 52 লিঙ্গ : পুরুষ	WB/37/256/399629 ফটো উপলব্ধ

বিধানসভা নির্বাচনক্ষেত্রের নং, নাম : 258-সোনামুখী
ভাগ নং, নাম : 1-বনপারুলিয়া, মির্জাপুর সমগ্র গ্রাম

241	WB/37/256/399693	ফটো উপলব্ধ	242	JFB2253763	ফটো উপলব্ধ	243	WB/37/256/399102	ফটো উপলব্ধ
নাম : উত্তমকুমার দেয়াসী পিতার নাম: অজিত দেয়াসী বাড়ির নং : n0040 বয়স : 55 লিঙ্গ : পুরুষ			নাম : টুটুল দেয়াসী স্বামীর নাম: সুভাষ দেয়াসী বাড়ির নং : n0038 বয়স : 49 লিঙ্গ : মহিলা			নাম : শোভারানী দেয়াসী স্বামীর নাম: অমূল্য দেয়াসী বাড়ির নং : n0035 বয়স : 66 লিঙ্গ : মহিলা		
244	JFB2253862	ফটো উপলব্ধ	245	YYS2430684	ফটো উপলব্ধ	246	JFB2380970	ফটো উপলব্ধ
নাম : লক্ষ্মীরানী দেয়াসী স্বামীর নাম: রামচরন দেয়াসী বাড়ির নং : n0034 বয়স : 63 লিঙ্গ : মহিলা			নাম : রামচরন দেয়াসী পিতার নাম: দুর্গাচরন দেয়াসী বাড়ির নং : n0034 বয়স : 67 লিঙ্গ : পুরুষ			নাম : নমিতা দেয়াসী স্বামীর নাম: শ্যামল দেয়াসী বাড়ির নং : n0033 বয়স : 40 লিঙ্গ : মহিলা		
247	YYS1269570	ফটো উপলব্ধ	248	JFB2253847	ফটো উপলব্ধ	249	WB/37/256/399154	ফটো উপলব্ধ
নাম : পার্বতী দেয়াসী স্বামীর নাম: বিপুল কুমার দেয়াসী বাড়ির নং : n0033 বয়স : 41 লিঙ্গ : মহিলা			নাম : পূর্ণিমা দেয়াসী স্বামীর নাম: অসীমকুমার দেয়াসী বাড়ির নং : n0033 বয়স : 49 লিঙ্গ : মহিলা			নাম : বিপুল দেয়াসী পিতার নাম: রঘুরাম দেয়াসী বাড়ির নং : n0033 বয়স : 50 লিঙ্গ : পুরুষ		
250	WB/37/256/399214	ফটো উপলব্ধ	251	WB/37/256/399098	ফটো উপলব্ধ	252	JFB2253888	ফটো উপলব্ধ
নাম : অসীম কুমার দেয়াসী পিতার নাম: রঘুরাম দেয়াসী বাড়ির নং : n0033 বয়স : 55 লিঙ্গ : পুরুষ			নাম : লক্ষ্মীরানী দেয়াসী স্বামীর নাম: রঘুরাম দেয়াসী বাড়ির নং : n0033 বয়স : 78 লিঙ্গ : মহিলা			নাম : ফটিক দেয়াসী পিতার নাম: মধুসূদন দেয়াসী বাড়ির নং : n0120 বয়স : 56 লিঙ্গ : পুরুষ		
253	YYS1521947	ফটো উপলব্ধ	254	YYS0457119	ফটো উপলব্ধ	255	WB/37/256/399304	ফটো উপলব্ধ
নাম : জ্যোৎস্না দেয়াসী স্বামীর নাম: বাপী দেয়াসী বাড়ির নং : n0119 বয়স : 36 লিঙ্গ : মহিলা			নাম : বাপী দেয়াসী পিতার নাম: বনমালী দেয়াসী বাড়ির নং : n0119 বয়স : 36 লিঙ্গ : পুরুষ			নাম : ছবিরানী দেয়াসী স্বামীর নাম: বনমালী দেয়াসী বাড়ির নং : n0119 বয়স : 53 লিঙ্গ : মহিলা		
256	WB/37/256/399361	ফটো উপলব্ধ	257	WB/37/256/399306	ফটো উপলব্ধ	258	JFB2474393	ফটো উপলব্ধ
নাম : বনমালী দেয়াসী পিতার নাম: শঙ্কর দেয়াসী বাড়ির নং : n0119 বয়স : 59 লিঙ্গ : পুরুষ			নাম : লক্ষ্মণ দেয়াসী পিতার নাম: শঙ্কর দেয়াসী বাড়ির নং : n0119 বয়স : 59 লিঙ্গ : পুরুষ			নাম : লক্ষী দেয়াসী স্বামীর নাম: সুভাষ দেয়াসী বাড়ির নং : n0118 বয়স : 48 লিঙ্গ : মহিলা		
259	WB/37/256/399330	ফটো উপলব্ধ	260	WB/37/256/399100	ফটো উপলব্ধ	261	WB/37/256/399261	ফটো উপলব্ধ
নাম : সঞ্জয়কুমার দেয়াসী পিতার নাম: কমল দেয়াসী বাড়ির নং : n0110 বয়স : 57 লিঙ্গ : পুরুষ			নাম : নবনিবালা দেয়াসী স্বামীর নাম: কমল দেয়াসী বাড়ির নং : n0110 বয়স : 73 লিঙ্গ : মহিলা			নাম : সীমা দেয়াসী স্বামীর নাম: সঞ্জয় দেয়াসী বাড়ির নং : n0110 বয়স : 53 লিঙ্গ : মহিলা		
262	YYS1426006	ফটো উপলব্ধ	263	YYS1521756	ফটো উপলব্ধ	264	YYS2064467	ফটো উপলব্ধ
নাম : রাহুল দেয়াসী পিতার নাম: সঞ্জয় দেয়াসী বাড়ির নং : n0110 বয়স : 31 লিঙ্গ : পুরুষ			নাম : আলোকনাথ দেয়াসী পিতার নাম: সুধীর কুমার দেয়াসী বাড়ির নং : n0172 বয়স : 30 লিঙ্গ : পুরুষ			নাম : মানসী দেয়াসী পিতার নাম: দশরথ দেয়াসী বাড়ির নং : N0109 বয়স : 24 লিঙ্গ : মহিলা		
265	YYS2064392	ফটো উপলব্ধ	266	JFB2380673	ফটো উপলব্ধ	267	YYS2342129	ফটো উপলব্ধ
নাম : বিশাল দেয়াসী পিতার নাম: সুভাষ দেয়াসী বাড়ির নং : N081 বয়স : 24 লিঙ্গ : পুরুষ			নাম : সুকুমার দেয়াসী পিতার নাম: অমর চন্দ্র দেয়াসী বাড়ির নং : n0176 বয়স : 39 লিঙ্গ : পুরুষ			নাম : বৈশাখী দেয়াসী স্বামীর নাম: সুকুমার দেয়াসী বাড়ির নং : এন0176 বয়স : 20 লিঙ্গ : মহিলা		
268	YYS2081495	ফটো উপলব্ধ	269	YYS2015733	ফটো উপলব্ধ	270	YYS2064046	ফটো উপলব্ধ
নাম : সন্ধ্যারানী দেয়াসী স্বামীর নাম: অমর চন্দ্র দেয়াসী বাড়ির নং : n0169 বয়স : 55 লিঙ্গ : মহিলা			নাম : সিন্ধেশ্বরী দেয়াসী স্বামীর নাম: শ্যামাপদ দেয়াসী বাড়ির নং : n0112 বয়স : 62 লিঙ্গ : মহিলা			নাম : মল্লিকা দেয়াসী স্বামীর নাম: স্বপন দেয়াসী বাড়ির নং : N0115 বয়স : 24 লিঙ্গ : মহিলা		

বিধানসভা নির্বাচনক্ষেত্রের নং, নাম : 258-সোনামুখী
ভাগ নং, নাম : 1-বনপারুলিয়া, মির্জাপুর সমগ্র গ্রাম

271 নাম : সিদ্ধার্থ দেয়াসী পিতার নাম: শ্রীমন্ত দেয়াসী বাড়ির নং : এন0110 বয়স : 23 লিঙ্গ : পুরুষ	YYS2109940 ফটো উপলব্ধ	272 নাম : অমিত দেয়াসী পিতার নাম: উত্তম কুমার দেয়াসী বাড়ির নং : এন0040 বয়স : 23 লিঙ্গ : পুরুষ	YYS2109916 ফটো উপলব্ধ	273 নাম : মুগাল দেয়াসী পিতার নাম: সুদীপ দেয়াসী বাড়ির নং : এন0147 বয়স : 23 লিঙ্গ : পুরুষ	YYS2110021 ফটো উপলব্ধ
274 নাম : সুলেখা দেয়াসী স্বামীর নাম: ফটিক দেয়াসী বাড়ির নং : এন0120 বয়স : 52 লিঙ্গ : মহিলা	JFB2474385 ফটো উপলব্ধ	275 নাম : বর্না দেয়াসী স্বামীর নাম: ভীম দেয়াসী বাড়ির নং : এন0125 বয়স : 50 লিঙ্গ : মহিলা	YYS2232106 ফটো উপলব্ধ	276 নাম : শক্তিপদ দেয়াসী পিতার নাম: কানাই দেয়াসী বাড়ির নং : n0173 বয়স : 58 লিঙ্গ : পুরুষ	YYS2311090 ফটো উপলব্ধ
277 নাম : সুভাষ দেয়াসী পিতার নাম: রামসরন দেয়াসী বাড়ির নং : n0181 বয়স : 53 লিঙ্গ : পুরুষ	JFB1979814 ফটো উপলব্ধ	278 নাম : ময়না দেয়াসী স্বামীর নাম: অনিলকুমার দেয়াসী বাড়ির নং : n0184 বয়স : 45 লিঙ্গ : মহিলা	JFB2253805 ফটো উপলব্ধ	279 নাম : মীরারানী দেয়াসী স্বামীর নাম: শক্তিপদ দেয়াসী বাড়ির নং : n0171 বয়স : 55 লিঙ্গ : মহিলা	YYS2310555 ফটো উপলব্ধ
280 নাম : অমর চন্দ্র দেয়াসী পিতার নাম: কানাই দেয়াসী বাড়ির নং : n0170 বয়স : 61 লিঙ্গ : পুরুষ	WB/37/256/399517 ফটো উপলব্ধ	281 নাম : ভৈরব দেয়াসী পিতার নাম: ভক্তিপদ দেয়াসী বাড়ির নং : n0191 বয়স : 42 লিঙ্গ : পুরুষ	JFB2529618 ফটো উপলব্ধ	282 নাম : মালতী দেয়াসী স্বামীর নাম: সীমান্ত দেয়াসী বাড়ির নং : n0162 বয়স : 36 লিঙ্গ : মহিলা	JFB2571628 ফটো উপলব্ধ
283 নাম : অর্পনা দেয়াসী স্বামীর নাম: উত্তম দেয়াসী বাড়ির নং : n0159 বয়স : 38 লিঙ্গ : মহিলা	YYS0457374 ফটো উপলব্ধ	284 নাম : অরুণ দেয়াসী পিতার নাম: শ্যামাপদ দেয়াসী বাড়ির নং : n0160 বয়স : 37 লিঙ্গ : পুরুষ	YYS0457556 ফটো উপলব্ধ	285 নাম : মনোহর দেয়াসী পিতার নাম: ফটিক দেয়াসী বাড়ির নং : n0120 বয়স : 29 লিঙ্গ : পুরুষ	YYS1612878 ফটো উপলব্ধ
286 নাম : সুধীরকুমার দেয়াসী পিতার নাম: বসন্ত দেয়াসী বাড়ির নং : n0150 বয়স : 73 লিঙ্গ : পুরুষ	WB/37/256/399711 ফটো উপলব্ধ	287 নাম : শ্রীমন্ত দেয়াসী পিতার নাম: কমল দেয়াসী বাড়ির নং : n0110 বয়স : 47 লিঙ্গ : পুরুষ	JFB1979830 ফটো উপলব্ধ	288 নাম : রণজীত দেয়াসী পিতার নাম: মুরুলী দেয়াসী বাড়ির নং : এন0147 বয়স : 64 লিঙ্গ : পুরুষ	YYS2016293 ফটো উপলব্ধ
289 নাম : সুদীপ দেয়াসী পিতার নাম: গোপাল দেয়াসী বাড়ির নং : n0117 বয়স : 49 লিঙ্গ : পুরুষ	YYS2015303 ফটো উপলব্ধ	290 নাম : অনিমা দেয়াসী স্বামীর নাম: জম্মোজয় দেয়াসী বাড়ির নং : এন0110 বয়স : 41 লিঙ্গ : মহিলা	JFB2571610 ফটো উপলব্ধ	291 নাম : মৌমিতা দেয়াসী স্বামীর নাম: স্বপন দেয়াসী বাড়ির নং : n0112 বয়স : 35 লিঙ্গ : মহিলা	YYS1177559 ফটো উপলব্ধ
292 নাম : স্বপন দেয়াসী পিতার নাম: শ্যামাপদ দেয়াসী বাড়ির নং : n0112 বয়স : 39 লিঙ্গ : পুরুষ	JFB1980069 ফটো উপলব্ধ	293 নাম : কবিতা খাতুন পিতার নাম: রাফিকুল মল্লিক বাড়ির নং : এন0132 বয়স : 26 লিঙ্গ : মহিলা	YYS1844430 ফটো উপলব্ধ	294 নাম : কমল দেয়াসী পিতার নাম: সুরেশ দেয়াসী বাড়ির নং : n0110 বয়স : 85 লিঙ্গ : পুরুষ	YYS2016236 ফটো উপলব্ধ
295 নাম : সখী দেয়াসী স্বামীর নাম: রনজিৎ দেয়াসী বাড়ির নং : n0040 বয়স : 57 লিঙ্গ : মহিলা	YYS2016301 ফটো উপলব্ধ	296 নাম : ময়না দেয়াসী স্বামীর নাম: জয়ন্ত দেয়াসী বাড়ির নং : N0115 বয়স : 25 লিঙ্গ : মহিলা	YYS2064020 ফটো উপলব্ধ	297 নাম : রাজেশ দেয়াসী পিতার নাম: অসীম দেয়াসী বাড়ির নং : এন0030 বয়স : 25 লিঙ্গ : পুরুষ	YYS1923424 ফটো উপলব্ধ
298 নাম : কুন্তল দেয়াসী পিতার নাম: বাউল দেয়াসী বাড়ির নং : এন0116 বয়স : 25 লিঙ্গ : পুরুষ	YYS1923416 ফটো উপলব্ধ	299 নাম : অরিন্দম দেয়াসী পিতার নাম: ফটিক দেয়াসী বাড়ির নং : এন0120 বয়স : 26 লিঙ্গ : পুরুষ	YYS1937127 ফটো উপলব্ধ	300 নাম : চিত্তারানী দেয়াসী স্বামীর নাম: সুকুমার দেয়াসী বাড়ির নং : n0040 বয়স : 49 লিঙ্গ : মহিলা	WB/37/256/399200 ফটো উপলব্ধ

301 নাম : রঘুরাম দেয়াসী পিতার নাম: প্রকাশ দেয়াসী বাড়ির নং : n0033 বয়স : 86 লিঙ্গ : পুরুষ	WB/37/256/399005 ফটো উপলব্ধ	302 নাম : জয়ন্ত দেয়াসী পিতার নাম: বনমালী দেয়াসী বাড়ির নং : n0163 বয়স : 39 লিঙ্গ : পুরুষ	JFB2571636 ফটো উপলব্ধ	303 নাম : জশোঞ্জয় দেয়াসী পিতার নাম: কমল চন্দ্র দেয়াসী বাড়ির নং : n0110 বয়স : 49 লিঙ্গ : পুরুষ	WB/37/256/399472 ফটো উপলব্ধ
304 নাম : তনয় দেয়াসী পিতার নাম: সুভাষ দেয়াসী বাড়ির নং : n0118 বয়স : 28 লিঙ্গ : পুরুষ	YYS1692334 ফটো উপলব্ধ	305 নাম : অমিতা দেয়াসী স্বামীর নাম: বনকান্তি দেয়াসী বাড়ির নং : n0040 বয়স : 43 লিঙ্গ : মহিলা	YYS1692482 ফটো উপলব্ধ	306 নাম : নয়ন দেয়াসী স্বামীর নাম: সপ্তর্ষী দেয়াসী বাড়ির নং : এন0040 বয়স : 20 লিঙ্গ : মহিলা	YYS2337434 ফটো উপলব্ধ
307 নাম : রাতুল দেয়াসী পিতার নাম: অসীম দেয়াসী বাড়ির নং : n0033 বয়স : 29 লিঙ্গ : পুরুষ	YYS1692383 ফটো উপলব্ধ	308 নাম : রিঙ্কু দেয়াসী স্বামীর নাম: জয়ন্ত দেয়াসী বাড়ির নং : n0163 বয়স : 38 লিঙ্গ : মহিলা	YYS1692417 ফটো উপলব্ধ	309 নাম : সুমন চন্দ্র দেয়াসী পিতার নাম: ভীম চন্দ্র দেয়াসী বাড়ির নং : n0091 বয়স : 33 লিঙ্গ : পুরুষ	YYS1337930 ফটো উপলব্ধ
310 নাম : প্রভাত দেয়াসী পিতার নাম: রামচরন দেয়াসী বাড়ির নং : n0034 বয়স : 33 লিঙ্গ : পুরুষ	YYS1337401 ফটো উপলব্ধ	311 নাম : প্রিয়া ঘোষ স্বামীর নাম: অসীম ঘোষ বাড়ির নং : এন0129 বয়স : 22 লিঙ্গ : মহিলা	ZNT1874049 ফটো উপলব্ধ	312 নাম : বুল্টি দেয়াসী পিতার নাম: দশরথ দেয়াসী বাড়ির নং : n0109 বয়স : 26 লিঙ্গ : মহিলা	YYS1828177 ফটো উপলব্ধ
313 নাম : চন্দন দেয়াসী পিতার নাম: সাধন দেয়াসী বাড়ির নং : n0108 বয়স : 44 লিঙ্গ : পুরুষ	YYS2243160 ফটো উপলব্ধ	314 নাম : কাকলি দেয়াসী পিতার নাম: অধীর দেয়াসী বাড়ির নং : এন0116 বয়স : 22 লিঙ্গ : মহিলা	YYS2290369 ফটো উপলব্ধ	315 নাম : শিল্পা দেয়াসী পিতার নাম: জশোঞ্জয় দেয়াসী বাড়ির নং : এন0110 বয়স : 21 লিঙ্গ : মহিলা	YYS2290385 ফটো উপলব্ধ
316 নাম : বীণাপানি ঘোষ পিতার নাম: প্রশান্ত ঘোষ বাড়ির নং : এন0119 বয়স : 27 লিঙ্গ : মহিলা	WSU1934876 ফটো উপলব্ধ	317 নাম : বনিতা মাল স্বামীর নাম: অনুপ কুমার মাল বাড়ির নং : এন0111 বয়স : 23 লিঙ্গ : মহিলা	YYS2135697 ফটো উপলব্ধ	318 নাম : বুঝা দেয়াসী স্বামীর নাম: অরুণ দেয়াসী বাড়ির নং : n0160 বয়স : 27 লিঙ্গ : মহিলা	YYS1828474 ফটো উপলব্ধ
319 নাম : প্রশান্ত দেয়াসী পিতার নাম: লক্ষন দেয়াসী বাড়ির নং : n0119 বয়স : 26 লিঙ্গ : পুরুষ	YYS1828433 ফটো উপলব্ধ	320 নাম : ভীমচন্দ্র দেয়াসী পিতার নাম: বসন্ত দেয়াসী বাড়ির নং : n0091 বয়স : 61 লিঙ্গ : পুরুষ	YYS2232833 ফটো উপলব্ধ	321 নাম : রাজকুমার দেয়াসী পিতার নাম: শক্তি পদ দেয়াসী বাড়ির নং : n0037 বয়স : 33 লিঙ্গ : পুরুষ	YYS1337872 ফটো উপলব্ধ
322 নাম : কৃষ্ণা মন্ডল পিতার নাম: মদন মন্ডল বাড়ির নং : এন0189 বয়স : 25 লিঙ্গ : মহিলা	YYS1923218 ফটো উপলব্ধ	323 নাম : পায়েল দেয়াসী পিতার নাম: রমেন দেয়াসী বাড়ির নং : এন0115 বয়স : 21 লিঙ্গ : মহিলা	YYS2290401 ফটো উপলব্ধ	324 নাম : টিয়া দেয়াসী স্বামীর নাম: হৃদয় দেয়াসী বাড়ির নং : এন0113 বয়স : 25 লিঙ্গ : মহিলা	YYS2290419 ফটো উপলব্ধ
325 নাম : অনন্যা দেয়াসী পিতার নাম: শ্যামল দেয়াসী বাড়ির নং : এন0033 বয়স : 21 লিঙ্গ : মহিলা	YYS2290427 ফটো উপলব্ধ	326 নাম : বর্ন দেয়াসী স্বামীর নাম: চন্দন দেয়াসী বাড়ির নং : n0108 বয়স : 34 লিঙ্গ : মহিলা	YYS1521871 ফটো উপলব্ধ	327 নাম : শ্যামল দেয়াসী পিতার নাম: রঘুরাম দেয়াসী বাড়ির নং : এন0033 বয়স : 52 লিঙ্গ : পুরুষ	YYS2178572 ফটো উপলব্ধ
328 নাম : অরুণ দেয়াসী পিতার নাম: ভক্তিপদ দেয়াসী বাড়ির নং : এন0189 বয়স : 37 লিঙ্গ : পুরুষ	YYS0457010 ফটো উপলব্ধ	329 নাম : ঋতা দিয়াসী স্বামীর নাম: লক্ষণ দেয়াসী বাড়ির নং : এন0119 বয়স : 51 লিঙ্গ : মহিলা	YYS2243186 ফটো উপলব্ধ	330 নাম : আসরাফুল সেখ মায়ের নাম: মোহানা বিবি বাড়ির নং : n0166 বয়স : 27 লিঙ্গ : পুরুষ	YYS1692243 ফটো উপলব্ধ

বিধানসভা নির্বাচনক্ষেত্রের নং, নাম : 258-সোনামুখী
ভাগ নং, নাম : 1-বনপারুলিয়া, মির্জাপুর সমগ্র গ্রাম

331 নাম : সুম্মা বিবি স্বামীর নাম : ফরেজ সেখ বাড়ির নং : n0199 বয়স : 33 লিঙ্গ : মহিলা	YYS1304732 ফটো উপলব্ধ	332 নাম : জিন্নাতারা বিবি স্বামীর নাম : নারু সেখ বাড়ির নং : n0154 বয়স : 37 লিঙ্গ : মহিলা	JFB2571537 ফটো উপলব্ধ	333 নাম : হাবিবুর সেখ পিতার নাম : সেখ আরমিয়া সেখ বাড়ির নং : n0069 বয়স : 30 লিঙ্গ : পুরুষ	YYS1692185 ফটো উপলব্ধ
334 নাম : আলাউদ্দিন সেখ পিতার নাম : জিকরিয়া সেখ বাড়ির নং : n0072 বয়স : 33 লিঙ্গ : পুরুষ	YYS1426139 ফটো উপলব্ধ	335 নাম : জিকরিয়া সেখ পিতার নাম : মুলজান সেখ বাড়ির নং : n0072 বয়স : 60 লিঙ্গ : পুরুষ	YYS2000321 ফটো উপলব্ধ	336 নাম : সেখ হালিমা বিবি স্বামীর নাম : নুরজান সেখ বাড়ির নং : n0072 বয়স : 86 লিঙ্গ : মহিলা	YYS2000297 ফটো উপলব্ধ
337 নাম : মাহানা বিবি স্বামীর নাম : মহিম সেখ বাড়ির নং : n0166 বয়স : 50 লিঙ্গ : মহিলা	JFB2451151 ফটো উপলব্ধ	338 নাম : সায়েরা বিবি স্বামীর নাম : সেখ ইদ্রিশ বাড়ির নং : n0069 বয়স : 76 লিঙ্গ : মহিলা	YYS1999606 ফটো উপলব্ধ	339 নাম : সেখ আরমিয়া পিতার নাম : ইদ্রিশ সেখ বাড়ির নং : n0069 বয়স : 65 লিঙ্গ : পুরুষ	YYS1999572 ফটো উপলব্ধ
340 নাম : জ্যোৎস্না খাতুন স্বামীর নাম : আলাউদ্দিন সেখ বাড়ির নং : এন0072 বয়স : 24 লিঙ্গ : মহিলা	YYS2110088 ফটো উপলব্ধ	341 নাম : জাহানা বিবি স্বামীর নাম : বুদ্ধেন আলি সেখ বাড়ির নং : n0104 বয়স : 65 লিঙ্গ : মহিলা	YYS2162030 ফটো উপলব্ধ	342 নাম : পারু বিবি স্বামীর নাম : বাসেদ সেখ বাড়ির নং : n0142 বয়স : 76 লিঙ্গ : মহিলা	YYS2015808 ফটো উপলব্ধ
343 নাম : শেখ মাঝিয়া বিবি স্বামীর নাম : সাহাবুল সেখ বাড়ির নং : n0193 বয়স : 70 লিঙ্গ : মহিলা	YYS1998814 ফটো উপলব্ধ	344 নাম : জাকেরা বিবি স্বামীর নাম : জিকরিয়া সেখ বাড়ির নং : n0072 বয়স : 56 লিঙ্গ : মহিলা	WB/37/256/399597 ফটো উপলব্ধ	345 নাম : রবিয়া সেখ পিতার নাম : জিকরিয়া সেখ বাড়ির নং : n0072 বয়স : 36 লিঙ্গ : পুরুষ	YYS1177229 ফটো উপলব্ধ
346 নাম : জুম্মাতারা বিবি স্বামীর নাম : রবিয়া সেখ বাড়ির নং : n0072 বয়স : 37 লিঙ্গ : মহিলা	YYS1337377 ফটো উপলব্ধ	347 নাম : সাদ্দাম সেখ পিতার নাম : আরমিয়া সেখ বাড়ির নং : n0069 বয়স : 35 লিঙ্গ : পুরুষ	YYS1337419 ফটো উপলব্ধ	348 নাম : মাঝিয়া বিবি সেখ স্বামীর নাম : আরমিয়া সেখ বাড়ির নং : n0069 বয়স : 55 লিঙ্গ : মহিলা	WB/37/256/399038 ফটো উপলব্ধ
349 নাম : চম্পা বিবি স্বামীর নাম : আব্দুল মন্ডল বাড়ির নং : n0003 বয়স : 39 লিঙ্গ : মহিলা	JFB2381002 ফটো উপলব্ধ	350 নাম : আব্দুল মন্ডল পিতার নাম : রাইহান মন্ডল বাড়ির নং : n0003 বয়স : 49 লিঙ্গ : পুরুষ	YYS1997931 ফটো উপলব্ধ	351 নাম : তাহিদুল মন্ডল পিতার নাম : রাইহান মন্ডল বাড়ির নং : n0003 বয়স : 41 লিঙ্গ : পুরুষ	JFB2527364 ফটো উপলব্ধ
352 নাম : জানারুল মন্ডল পিতার নাম : বোরহান মন্ডল বাড়ির নং : 3 বয়স : 50 লিঙ্গ : পুরুষ	JFB0706408 ফটো উপলব্ধ	353 নাম : বার্না খাতুন বিবি স্বামীর নাম : জানারুল মন্ডল বাড়ির নং : 3 বয়স : 40 লিঙ্গ : মহিলা	YYS1337856 ফটো উপলব্ধ	354 নাম : সাহানা বিবি স্বামীর নাম : তাহিদুল মন্ডল বাড়ির নং : n0003 বয়স : 35 লিঙ্গ : মহিলা	YYS1426071 ফটো উপলব্ধ
355 নাম : তছুরা বেওয়া স্বামীর নাম : রাইহান মন্ডল বাড়ির নং : n0003 বয়স : 65 লিঙ্গ : মহিলা	YYS1997972 ফটো উপলব্ধ	356 নাম : আনারুল মন্ডল পিতার নাম : বোরহান মন্ডল বাড়ির নং : n0003 বয়স : 54 লিঙ্গ : পুরুষ	YYS2015667 ফটো উপলব্ধ	357 নাম : আনিসা খাতুন পিতার নাম : আব্দুল মন্ডল বাড়ির নং : এন0003 বয়স : 22 লিঙ্গ : মহিলা	YYS2212629 ফটো উপলব্ধ
358 নাম : মেহেরন বিবি স্বামীর নাম : আনারুল মন্ডল বাড়ির নং : n0003 বয়স : 51 লিঙ্গ : মহিলা	WB/37/256/399516 ফটো উপলব্ধ	359 নাম : গোলেমা বিবি মন্ডল স্বামীর নাম : বোরহান মন্ডল বাড়ির নং : n0003 বয়স : 79 লিঙ্গ : মহিলা	YYS2243194 ফটো উপলব্ধ	360 নাম : রমজান সেখ পিতার নাম : সাদেমানী সেখ বাড়ির নং : n0054 বয়স : 49 লিঙ্গ : পুরুষ	YYS1999531 ফটো উপলব্ধ

বিধানসভা নির্বাচনক্ষেত্রের নং, নাম : 258-সোনামুখী
ভাগ নং, নাম : 1-বনপারুলিয়া, মির্জাপুর সমগ্র গ্রাম

361 নাম : কাজল বিবি সেখ স্বামীর নাম: রামজান সেখ বাড়ির নং : n0054 বয়স : 43 লিঙ্গ : মহিলা	JFB1980408 ফটো উপলব্ধ	362 নাম : আলমগীর সেখ স্বামীর নাম: রফিক সেখ বাড়ির নং : n0054 বয়স : 27 লিঙ্গ : পুরুষ	YYS1770734 ফটো উপলব্ধ	363 নাম : শেরিনা বিবি স্বামীর নাম: আজফর আলি সেখ বাড়ির নং : n0054 বয়স : 43 লিঙ্গ : মহিলা	WB/37/256/399489 ফটো উপলব্ধ
364 নাম : কয়সর সেখ পিতার নাম: সাদেমানী সেখ বাড়ির নং : n0054 বয়স : 45 লিঙ্গ : পুরুষ	YYS0458919 ফটো উপলব্ধ	365 নাম : সামসুন্না বেগুমা স্বামীর নাম: সাদেমানী সেখ বাড়ির নং : n0054 বয়স : 79 লিঙ্গ : মহিলা	YYS1999440 ফটো উপলব্ধ	366 নাম : ইব্রাহিম সেখ পিতার নাম: রফিক সেখ বাড়ির নং : এন০০৫৪ বয়স : 25 লিঙ্গ : পুরুষ	YYS2018901 ফটো উপলব্ধ
367 নাম : জারিনা বিবি সেখ স্বামীর নাম: কয়সর সেখ বাড়ির নং : n0054 বয়স : 41 লিঙ্গ : মহিলা	JFB2381143 ফটো উপলব্ধ	368 নাম : মমতাজ বিবি স্বামীর নাম: রামজান সেখ বাড়ির নং : n0054 বয়স : 39 লিঙ্গ : মহিলা	JFB1980390 ফটো উপলব্ধ	369 নাম : সাবেরা বিবি সেখ স্বামীর নাম: সৈয়দ রফিক বাড়ির নং : এন০০৫৪ বয়স : 50 লিঙ্গ : মহিলা	YYS1999382 ফটো উপলব্ধ
370 নাম : জুয়েল সেখ পিতার নাম: রমজান সেখ বাড়ির নং : এন০০৫৪ বয়স : 23 লিঙ্গ : পুরুষ	YYS2109973 ফটো উপলব্ধ	371 নাম : জহিরউদ্দিন সেখ পিতার নাম: কয়সর সেখ বাড়ির নং : এন০০৫৪ বয়স : 23 লিঙ্গ : পুরুষ	YYS2110013 ফটো উপলব্ধ	372 নাম : সেখ রফিক পিতার নাম: সাদেমানী সেখ বাড়ির নং : n0054 বয়স : 56 লিঙ্গ : পুরুষ	YYS1999325 ফটো উপলব্ধ
373 নাম : আজফর সেখ পিতার নাম: কালু সেখ বাড়ির নং : n0054 বয়স : 50 লিঙ্গ : পুরুষ	JFB2380723 ফটো উপলব্ধ	374 নাম : খাদিজা খাতুন স্বামীর নাম: সাদাম সেখ বাড়ির নং : এন০১৫৬ বয়স : 27 লিঙ্গ : মহিলা	ZZE1866227 ফটো উপলব্ধ	375 নাম : জারিয়া খাতুন স্বামীর নাম: হিমাত আলি বাড়ির নং : n0135 বয়স : 33 লিঙ্গ : মহিলা	YYS1521913 ফটো উপলব্ধ
376 নাম : ফতেমা বিবি সেখ স্বামীর নাম: রজব আলি সেখ বাড়ির নং : n0135 বয়স : 39 লিঙ্গ : মহিলা	JFB2381085 ফটো উপলব্ধ	377 নাম : হীরা বিবি স্বামীর নাম: শুকুর আলি সেখ বাড়ির নং : এন০১৩৭ বয়স : 41 লিঙ্গ : মহিলা	JFB1980762 ফটো উপলব্ধ	378 নাম : হিমাং আলি সেখ পিতার নাম: সাদাই সেখ বাড়ির নং : n0135 বয়স : 45 লিঙ্গ : পুরুষ	JFB2254241 ফটো উপলব্ধ
379 নাম : শুকুরআলী সেখ পিতার নাম: সাদাই সেখ বাড়ির নং : এন০১৩৪ বয়স : 54 লিঙ্গ : পুরুষ	JFB2474526 ফটো উপলব্ধ	380 নাম : রজবআলী সেখ পিতার নাম: সাদাই সেখ বাড়ির নং : n0135 বয়স : 54 লিঙ্গ : পুরুষ	WB/37/256/399329 ফটো উপলব্ধ	381 নাম : সেখ হারুন আল রসিদ পিতার নাম: সেখ শুকুর আলি বাড়ির নং : এন ০১৩৫ বয়স : 23 লিঙ্গ : পুরুষ	YYS1923291 ফটো উপলব্ধ
382 নাম : লক্ষ্মী মনি খাতুন স্বামীর নাম: আসাদ সেখ বাড়ির নং : এন০১৩৫ বয়স : 29 লিঙ্গ : মহিলা	YYS2225076 ফটো উপলব্ধ	383 নাম : সরিফা বেগম স্বামীর নাম: নরুল হোসেন সেখ বাড়ির নং : n0157 বয়স : 38 লিঙ্গ : মহিলা	YYS1692441 ফটো উপলব্ধ	384 নাম : নেসবা বেগম স্বামীর নাম: জহির মালিক বাড়ির নং : n0020 বয়স : 57 লিঙ্গ : মহিলা	YYS2001451 ফটো উপলব্ধ
385 নাম : আজব আলি সেখ পিতার নাম: সাদাই সেখ বাড়ির নং : n0135 বয়স : 45 লিঙ্গ : পুরুষ	YYS2016277 ফটো উপলব্ধ	386 নাম : আলমগীর সেখ পিতার নাম: সাদাই সেখ বাড়ির নং : n0135 বয়স : 34 লিঙ্গ : পুরুষ	YYS1337351 ফটো উপলব্ধ	387 নাম : আসাদ সেখ পিতার নাম: সাদাই সেখ বাড়ির নং : n0135 বয়স : 31 লিঙ্গ : পুরুষ	YYS1338060 ফটো উপলব্ধ
388 নাম : মানোয়ারা বিবি সেখ স্বামীর নাম: শুকুরআলী সেখ বাড়ির নং : n0135 বয়স : 56 লিঙ্গ : মহিলা	YYS1998988 ফটো উপলব্ধ	389 নাম : টিনা বেগম স্বামীর নাম: আসরফ আলি সেখ বাড়ির নং : n0204 বয়স : 28 লিঙ্গ : মহিলা	YYS1698919 ফটো উপলব্ধ	390 নাম : নরুল হোসেন সেখ পিতার নাম: আরমিয়া সেখ বাড়ির নং : এন০১৫৭ বয়স : 36 লিঙ্গ : পুরুষ	JFB2571560 ফটো উপলব্ধ

বিধানসভা নির্বাচনক্ষেত্রের নং, নাম : 258-সোনামুখী
ভাগ নং, নাম : 1-বনপারুলিয়া, মির্জাপুর সমগ্র গ্রাম

391 নাম : রসিদা বেগম স্বামীর নাম : সৈয়দ সাইদ বাড়ির নং : n0135 বয়স : 75 লিঙ্গ : মহিলা	WB/37/256/399082 ফটো উপলব্ধ	392 নাম : সেখ হাফিজুল ইসলাম পিতার নাম : সুকুরুল আলি সেখ বাড়ির নং : এন0134 বয়স : 20 লিঙ্গ : পুরুষ	YYS2373744 ফটো উপলব্ধ	393 নাম : রাজিয়া বেগম স্বামীর নাম : কুমুরুদ্দীন সেখ বাড়ির নং : বন্দরুলিআ বয়স : 35 লিঙ্গ : মহিলা	YAJ1302751 ফটো উপলব্ধ
394 নাম : কেয়ানুর মণ্ডল পিতার নাম : সন্তার মণ্ডল বাড়ির নং : n0089 বয়স : 51 লিঙ্গ : মহিলা	JFB2253979 ফটো উপলব্ধ	395 নাম : সফিকুল মন্ডল পিতার নাম : সন্তার মন্ডল বাড়ির নং : n0089 বয়স : 44 লিঙ্গ : পুরুষ	JFB2381010 ফটো উপলব্ধ	396 নাম : রাজিয়া বিবি মন্ডল স্বামীর নাম : সফিকুল মন্ডল বাড়ির নং : n0089 বয়স : 40 লিঙ্গ : মহিলা	JFB2381028 ফটো উপলব্ধ
397 নাম : ইমামুল মন্ডল পিতার নাম : কালু মণ্ডল বাড়ির নং : n0002 বয়স : 50 লিঙ্গ : পুরুষ	YYS2232726 ফটো উপলব্ধ	398 নাম : লায়লা বিবি মন্ডল স্বামীর নাম : ইমামুল মণ্ডল বাড়ির নং : n0002 বয়স : 47 লিঙ্গ : মহিলা	YYS2232734 ফটো উপলব্ধ	399 নাম : নিয়ামুল মন্ডল পিতার নাম : ইমামুল মন্ডল বাড়ির নং : n0002 বয়স : 36 লিঙ্গ : পুরুষ	YYS1177302 ফটো উপলব্ধ
400 নাম : নাদিরা বিবি স্বামীর নাম : নিয়ামুল মণ্ডল বাড়ির নং : n0002 বয়স : 36 লিঙ্গ : মহিলা	YYS1521699 ফটো উপলব্ধ	401 নাম : অজহারউদ্দিন মন্ডল পিতার নাম : আলাউদ্দিন মন্ডল বাড়ির নং : এন0004 বয়স : 23 লিঙ্গ : পুরুষ	YYS2109866 ফটো উপলব্ধ	402 নাম : ইয়াদুল মণ্ডল পিতার নাম : সামসুল হক মণ্ডল বাড়ির নং : n0004 বয়স : 71 লিঙ্গ : পুরুষ	WB/37/256/399056 ফটো উপলব্ধ
403 নাম : আলাউদ্দিন মণ্ডল পিতার নাম : সামসুল হক মণ্ডল বাড়ির নং : n0004 বয়স : 50 লিঙ্গ : পুরুষ	WB/37/256/399069 ফটো উপলব্ধ	404 নাম : হাসানাহারা মন্ডল স্বামীর নাম : আলাউদ্দিন মন্ডল বাড়ির নং : n0004 বয়স : 45 লিঙ্গ : মহিলা	JFB1980119 ফটো উপলব্ধ	405 নাম : রাজেশ মণ্ডল পিতার নাম : ইমামুল মণ্ডল বাড়ির নং : n0002 বয়স : 30 লিঙ্গ : পুরুষ	YYS1521855 ফটো উপলব্ধ
406 নাম : সান্তনা মন্ডল স্বামীর নাম : জহিরুদ্দিন মন্ডল বাড়ির নং : এন0008 বয়স : 25 লিঙ্গ : মহিলা	YYS2018935 ফটো উপলব্ধ	407 নাম : কামালউদ্দিন মন্ডল পিতার নাম : ইয়াদুল মন্ডল বাড়ির নং : n0004 বয়স : 27 লিঙ্গ : পুরুষ	YYS1828292 ফটো উপলব্ধ	408 নাম : মনিরুল মন্ডল পিতার নাম : আসগর মন্ডল বাড়ির নং : n0004 বয়স : 42 লিঙ্গ : পুরুষ	JFB2253946 ফটো উপলব্ধ
409 নাম : জালালউদ্দিন মন্ডল পিতার নাম : ইয়াদুল মন্ডল বাড়ির নং : n0004 বয়স : 35 লিঙ্গ : পুরুষ	YYS1337344 ফটো উপলব্ধ	410 নাম : সুলতানা বেগম স্বামীর নাম : রাজেশ মণ্ডল বাড়ির নং : n0002 বয়স : 29 লিঙ্গ : মহিলা	YYS1692623 ফটো উপলব্ধ	411 নাম : মহিবুল মন্ডল পিতার নাম : ইমামুল মন্ডল বাড়ির নং : n0002 বয়স : 26 লিঙ্গ : পুরুষ	YYS1828342 ফটো উপলব্ধ
412 নাম : আসগর আলি মন্ডল পিতার নাম : সামসুল মণ্ডল বাড়ির নং : n0004 বয়স : 64 লিঙ্গ : পুরুষ	YYS2078137 ফটো উপলব্ধ	413 নাম : লায়লা বিবি স্বামীর নাম : ইয়াদুল মণ্ডল বাড়ির নং : n0004 বয়স : 51 লিঙ্গ : মহিলা	YYS2000214 ফটো উপলব্ধ	414 নাম : ফিরোজা বেগম স্বামীর নাম : জালালউদ্দিন মন্ডল বাড়ির নং : n0004 বয়স : 29 লিঙ্গ : মহিলা	YYS1828235 ফটো উপলব্ধ
415 নাম : সানিয়া বেগম স্বামীর নাম : কুমুরুদ্দিন মন্ডল বাড়ির নং : এন0008 বয়স : 25 লিঙ্গ : মহিলা	YYS1923440 ফটো উপলব্ধ	416 নাম : জামালউদ্দিন মন্ডল পিতার নাম : আলাউদ্দিন মন্ডল বাড়ির নং : এন 0008 বয়স : 25 লিঙ্গ : পুরুষ	YYS1923382 ফটো উপলব্ধ	417 নাম : জহিরুদ্দিন মন্ডল পিতার নাম : আসগর মন্ডল বাড়ির নং : n0004 বয়স : 34 লিঙ্গ : পুরুষ	YYS1337385 ফটো উপলব্ধ
418 নাম : কুমুরুদ্দিন মন্ডল পিতার নাম : আসগর মন্ডল বাড়ির নং : n0004 বয়স : 36 লিঙ্গ : পুরুষ	YYS1337831 ফটো উপলব্ধ	419 নাম : সহিদা বেগম মন্ডল স্বামীর নাম : মনিরুল মন্ডল বাড়ির নং : এন0004 বয়স : 41 লিঙ্গ : মহিলা	YYS0457689 ফটো উপলব্ধ	420 নাম : কোহিনুর খাতুন স্বামীর নাম : কামালউদ্দিন মন্ডল বাড়ির নং : এন0004 বয়স : 24 লিঙ্গ : মহিলা	YYS2316024 ফটো উপলব্ধ

বিধানসভা নির্বাচনক্ষেত্রের নং, নাম : 258-সোনামুখী
ভাগ নং, নাম : 1-বনপারুলিয়া, মির্জাপুর সমগ্র গ্রাম

421 নাম : মজ্জফর মল্লিক পিতার নাম: আকবর মল্লিক বাড়ির নং : n0005 বয়স : 36 লিঙ্গ : পুরুষ	YYS0457945 ফটো উপলব্ধ	422 নাম : ফজিলা বিবি স্বামীর নাম: আজফর মল্লিক বাড়ির নং : n0005 বয়স : 39 লিঙ্গ : মহিলা	YYS1338094 ফটো উপলব্ধ	423 নাম : দেলোয়ার মল্লিক পিতার নাম: নুরজান মল্লিক বাড়ির নং : n0070 বয়স : 58 লিঙ্গ : পুরুষ	WB/37/256/399621 ফটো উপলব্ধ
424 নাম : কিতাবুল মল্লিক পিতার নাম: জব্বর মল্লিক বাড়ির নং : n0005 বয়স : 34 লিঙ্গ : পুরুষ	YYS1177815 ফটো উপলব্ধ	425 নাম : রূপবানা বিবি স্বামীর নাম: কিতাবুল মল্লিক বাড়ির নং : n0005 বয়স : 39 লিঙ্গ : মহিলা	YYS1692458 ফটো উপলব্ধ	426 নাম : জ্যোৎস্না বিবি স্বামীর নাম: সাপের আলি মল্লিক বাড়ির নং : n0075 বয়স : 33 লিঙ্গ : মহিলা	YYS1692474 ফটো উপলব্ধ
427 নাম : সুলতানা বিবি স্বামীর নাম: বাবলু মল্লিক বাড়ির নং : n0075 বয়স : 30 লিঙ্গ : মহিলা	YYS1612787 ফটো উপলব্ধ	428 নাম : তাসিনা বেগম স্বামীর নাম: মজ্জফর মল্লিক বাড়ির নং : n0005 বয়স : 45 লিঙ্গ : মহিলা	YYS1337997 ফটো উপলব্ধ	429 নাম : সরকত আলি মল্লিক পিতার নাম: সরফত আলি মল্লিক বাড়ির নং : এন০১০৫ বয়স : 25 লিঙ্গ : পুরুষ	YYS1923283 ফটো উপলব্ধ
430 নাম : বদরুল মল্লিক পিতার নাম: সাদেক মল্লিক বাড়ির নং : n0005 বয়স : 34 লিঙ্গ : পুরুষ	YYS1337666 ফটো উপলব্ধ	431 নাম : আজফর মল্লিক পিতার নাম: জব্বর মল্লিক বাড়ির নং : n0005 বয়স : 40 লিঙ্গ : পুরুষ	YYS2164812 ফটো উপলব্ধ	432 নাম : আসাদুল মল্লিক পিতার নাম: ফিরোজ আলি মল্লিক বাড়ির নং : এন ০০৭৭ বয়স : 25 লিঙ্গ : পুরুষ	YYS1923341 ফটো উপলব্ধ
433 নাম : মফিজুল মল্লিক পিতার নাম: মরফত মল্লিক বাড়ির নং : n0105 বয়স : 27 লিঙ্গ : পুরুষ	YYS1770783 ফটো উপলব্ধ	434 নাম : ইসমাইল মল্লিক পিতার নাম: শুকুর আলি মল্লিক বাড়ির নং : এন00124 বয়স : 21 লিঙ্গ : পুরুষ	YYS2300325 ফটো উপলব্ধ	435 নাম : সুপিয়া বিবি স্বামীর নাম: সাইফুল মল্লিক বাড়ির নং : n0070 বয়স : 29 লিঙ্গ : মহিলা	YYS1692391 ফটো উপলব্ধ
436 নাম : তাজমিনা বিবি স্বামীর নাম: মনিরুল সেখ বাড়ির নং : n0005 বয়স : 37 লিঙ্গ : মহিলা	YYS1337500 ফটো উপলব্ধ	437 নাম : মহম্মদ আলি মল্লিক পিতার নাম: আকবর আলি মল্লিক বাড়ির নং : n0005 বয়স : 36 লিঙ্গ : পুরুষ	YYS1426204 ফটো উপলব্ধ	438 নাম : অর্জিনা বেগম স্বামীর নাম: মহম্মদ আলি মল্লিক বাড়ির নং : n0005 বয়স : 35 লিঙ্গ : মহিলা	YYS1425958 ফটো উপলব্ধ
439 নাম : নয়ন মল্লিক পিতার নাম: গফুর আলি মল্লিক বাড়ির নং : এন0078 বয়স : 21 লিঙ্গ : পুরুষ	YYS2290260 ফটো উপলব্ধ	440 নাম : কেয়ানুর বিবি স্বামীর নাম: ফিরোজআলী মল্লিক বাড়ির নং : n0077 বয়স : 51 লিঙ্গ : মহিলা	YYS2169399 ফটো উপলব্ধ	441 নাম : শুকুর আলি মল্লিক পিতার নাম: নুরজান মল্লিক বাড়ির নং : n0078 বয়স : 50 লিঙ্গ : পুরুষ	YYS2001709 ফটো উপলব্ধ
442 নাম : আসপিয়া বিবি মল্লিক স্বামীর নাম: শুকুরআলী মল্লিক বাড়ির নং : n0078 বয়স : 54 লিঙ্গ : মহিলা	YYS2001733 ফটো উপলব্ধ	443 নাম : মনিরুল সেখ পিতার নাম: আবুতাহার সেখ বাড়ির নং : n0005 বয়স : 54 লিঙ্গ : পুরুষ	YYS1692250 ফটো উপলব্ধ	444 নাম : রূপসোনা বেগম স্বামীর নাম: ইব্রাহিম মল্লিক বাড়ির নং : n0076 বয়স : 26 লিঙ্গ : মহিলা	YYS1828151 ফটো উপলব্ধ
445 নাম : বসেদ মল্লিক পিতার নাম: কোরবান মল্লিক বাড়ির নং : n0076 বয়স : 60 লিঙ্গ : পুরুষ	YYS2014850 ফটো উপলব্ধ	446 নাম : জব্বর মল্লিক পিতার নাম: হাতেম মল্লিক বাড়ির নং : n0005 বয়স : 72 লিঙ্গ : পুরুষ	YYS2001410 ফটো উপলব্ধ	447 নাম : জাহীনা বিবি মল্লিক স্বামীর নাম: বাসেদ মল্লিক বাড়ির নং : n0076 বয়স : 55 লিঙ্গ : মহিলা	YYS2014900 ফটো উপলব্ধ
448 নাম : সাদেক মল্লিক পিতার নাম: হাতেম মল্লিক বাড়ির নং : n0005 বয়স : 74 লিঙ্গ : পুরুষ	YYS2419075 ফটো উপলব্ধ	449 নাম : রাসেদ মল্লিক পিতার নাম: কুরবান মল্লিক বাড়ির নং : n0075 বয়স : 65 লিঙ্গ : পুরুষ	YYS2129070 ফটো উপলব্ধ	450 নাম : ইসরাফুল মল্লিক পিতার নাম: দেলোয়ার মল্লিক বাড়ির নং : এন0070 বয়স : 24 লিঙ্গ : পুরুষ	YYS2109999 ফটো উপলব্ধ

বিধানসভা নির্বাচনক্ষেত্রের নং, নাম : 258-সোনামুখী
ভাগ নং, নাম : 1-বনপারুলিয়া, মির্জাপুর সমগ্র গ্রাম

451	JFB2380715	ফটো উপলব্ধ	452	YYS2165272	ফটো উপলব্ধ	453	JFB1980200	ফটো উপলব্ধ
নাম : সাইফুল মল্লিক পিতার নাম: দেলোয়ার মল্লিক বাড়ির নং : n0070 বয়স : 37 লিঙ্গ : পুরুষ			নাম : ফিরোজ আলি মল্লিক পিতার নাম: কুরবান মল্লিক বাড়ির নং : n0077 বয়স : 56 লিঙ্গ : পুরুষ			নাম : গফুর আলি মল্লিক পিতার নাম: নুরজান মল্লিক বাড়ির নং : n0078 বয়স : 43 লিঙ্গ : পুরুষ		
454	JFB1980168	ফটো উপলব্ধ	455	YYS1337559	ফটো উপলব্ধ	456	WB/37/256/399286	ফটো উপলব্ধ
নাম : ফরিদা মল্লিক স্বামীর নাম: মারফৎ মল্লিক বাড়ির নং : n0005 বয়স : 45 লিঙ্গ : মহিলা			নাম : আহম্মদ আলি মল্লিক পিতার নাম: আকবর আলি মল্লিক বাড়ির নং : n0005 বয়স : 33 লিঙ্গ : পুরুষ			নাম : মিলন বিবি মল্লিক স্বামীর নাম: সাদেক মল্লিক বাড়ির নং : n0005 বয়স : 68 লিঙ্গ : মহিলা		
457	YYS1337492	ফটো উপলব্ধ	458	YYS1521608	ফটো উপলব্ধ	459	YYS2379485	ফটো উপলব্ধ
নাম : সাদিরুল মল্লিক পিতার নাম: সাদেক মল্লিক বাড়ির নং : n0005 বয়স : 39 লিঙ্গ : পুরুষ			নাম : আবিদা বিবি স্বামীর নাম: সাদিরুল মল্লিক বাড়ির নং : n0005 বয়স : 34 লিঙ্গ : মহিলা			নাম : আসেমা বিবি স্বামীর নাম: দেলোয়ার মল্লিক বাড়ির নং : n0070 বয়স : 60 লিঙ্গ : মহিলা		
460	YYS1269596	ফটো উপলব্ধ	461	JFB1980192	ফটো উপলব্ধ	462	WB/37/256/399081	ফটো উপলব্ধ
নাম : আসরাফুল মল্লিক পিতার নাম: দেলোয়ার মল্লিক বাড়ির নং : n0070 বয়স : 33 লিঙ্গ : পুরুষ			নাম : তনজিলা বিবি মল্লিক স্বামীর নাম: কুরবান মল্লিক বাড়ির নং : n0075 বয়স : 85 লিঙ্গ : মহিলা			নাম : সবুরা বিবি মল্লিক স্বামীর নাম: রাসেদ মল্লিক বাড়ির নং : n0075 বয়স : 60 লিঙ্গ : মহিলা		
463	YYS0457986	ফটো উপলব্ধ	464	YYS1177518	ফটো উপলব্ধ	465	YYS1337955	ফটো উপলব্ধ
নাম : বাবলু মল্লিক পিতার নাম: রাসেদ মল্লিক বাড়ির নং : n0075 বয়স : 38 লিঙ্গ : পুরুষ			নাম : সাদের আলি মল্লিক পিতার নাম: রাসেদ মল্লিক বাড়ির নং : n0075 বয়স : 36 লিঙ্গ : পুরুষ			নাম : ইব্রাহিম মল্লিক পিতার নাম: বাসেদ মল্লিক বাড়ির নং : n0076 বয়স : 33 লিঙ্গ : পুরুষ		
466	JFB2381036	ফটো উপলব্ধ	467	WB/37/256/399736	ফটো উপলব্ধ	468	YYS1494251	ফটো উপলব্ধ
নাম : ফিরোজা বিবি মল্লিক স্বামীর নাম: গফুর আলি মল্লিক বাড়ির নং : n0078 বয়স : 41 লিঙ্গ : মহিলা			নাম : সরফৎ আলি মল্লিক পিতার নাম: আকবর মল্লিক বাড়ির নং : n0105 বয়স : 56 লিঙ্গ : পুরুষ			নাম : সাইনুর খাতুন পিতার নাম: নুরাই মগুলা বাড়ির নং : এন০০৭০ বয়স : 30 লিঙ্গ : মহিলা		
469	JFB1980176	ফটো উপলব্ধ	470	JFB2429140	ফটো উপলব্ধ	471	YYS2353456	ফটো উপলব্ধ
নাম : সফিকুল মল্লিক পিতার নাম: আকবর মল্লিক বাড়ির নং : n0105 বয়স : 53 লিঙ্গ : পুরুষ			নাম : রবিয়া সেখ পিতার নাম: নাসের সেখ বাড়ির নং : এন00145 বয়স : 41 লিঙ্গ : মহিলা			নাম : রাহুল মল্লিক পিতার নাম: সরফৎ আলি মল্লিক বাড়ির নং : এন0105 বয়স : 23 লিঙ্গ : পুরুষ		
472	WB/37/256/399013	ফটো উপলব্ধ	473	JFB1980218	ফটো উপলব্ধ	474	YYS1337658	ফটো উপলব্ধ
নাম : সাদেক মিদ্যা পিতার নাম: হাতেম মিদ্যা বাড়ির নং : n0086 বয়স : 68 লিঙ্গ : পুরুষ			নাম : রবিয়া মিদ্যা পিতার নাম: সাদেক মিদ্যা বাড়ির নং : n0086 বয়স : 45 লিঙ্গ : পুরুষ			নাম : রোজিনা খাতুন (বেগম) স্বামীর নাম: রবিয়া মিদ্যা বাড়ির নং : n0086 বয়স : 38 লিঙ্গ : মহিলা		
475	YYS1612803	ফটো উপলব্ধ	476	WB/37/256/399144	ফটো উপলব্ধ	477	JFB2527166	ফটো উপলব্ধ
নাম : আরবিলা বিবি স্বামীর নাম: হিমাত আলি মিদ্যা বাড়ির নং : n0086 বয়স : 30 লিঙ্গ : মহিলা			নাম : নুনিয়া বিবি মিদ্যা স্বামীর নাম: সাদেক আলি মিদ্যা বাড়ির নং : n0086 বয়স : 65 লিঙ্গ : মহিলা			নাম : আসপিয়া বিবি মিদ্যা স্বামীর নাম: শুকুর আলি মিদ্যা বাড়ির নং : n0086 বয়স : 39 লিঙ্গ : মহিলা		
478	WB/37/256/399142	ফটো উপলব্ধ	479	WB/37/256/399483	ফটো উপলব্ধ	480	JFB2254340	ফটো উপলব্ধ
নাম : জিন্নাতারা মিদ্যা স্বামীর নাম: হাসেন মিদ্যা বাড়ির নং : n0087 বয়স : 54 লিঙ্গ : মহিলা			নাম : লখাই মিদ্যা পিতার নাম: নাসের মিদ্যা বাড়ির নং : n0088 বয়স : 59 লিঙ্গ : পুরুষ			নাম : হাসিবুল মিদ্যা পিতার নাম: নাসের মিদ্যা বাড়ির নং : n0088 বয়স : 40 লিঙ্গ : পুরুষ		

বিধানসভা নির্বাচনক্ষেত্রের নং, নাম : 258-সোনামুখী
ভাগ নং, নাম : 1-বনপারুলিয়া, মির্জাপুর সমগ্র গ্রাম

481	JFB1980226	নাম : মানোয়ার মিদ্যা পিতার নাম: মজিদ মিদ্যা বাড়ির নং : n0073 বয়স : 55 লিঙ্গ : পুরুষ	ফটো উপলব্ধ	482	YYS2009298	নাম : নাসের মিদ্যা পিতার নাম: ওসমান মিদ্যা বাড়ির নং : n0088 বয়স : 75 লিঙ্গ : পুরুষ	ফটো উপলব্ধ	483	YYS2012466	নাম : রসুলা বিবি স্বামীর নাম: মানোয়ার মিদ্যা বাড়ির নং : n0073 বয়স : 50 লিঙ্গ : মহিলা	ফটো উপলব্ধ
484	YYS1771013	নাম : আয়েসা সুলতানা স্বামীর নাম: সাদ্দাম সেখ বাড়ির নং : n0085 বয়স : 27 লিঙ্গ : মহিলা	ফটো উপলব্ধ	485	YYS2225019	নাম : মনিসা মিদ্যা স্বামীর নাম: সরিওল মিদ্যা বাড়ির নং : এন0087 বয়স : 24 লিঙ্গ : মহিলা	ফটো উপলব্ধ	486	YYS1425982	নাম : রেবা বেগম স্বামীর নাম: হাসিবুল মিদ্যা বাড়ির নং : n0088 বয়স : 35 লিঙ্গ : মহিলা	ফটো উপলব্ধ
487	YYS1770791	নাম : জসিম মিদ্যা পিতার নাম: বদরুল মিদ্যা বাড়ির নং : n0074 বয়স : 27 লিঙ্গ : পুরুষ	ফটো উপলব্ধ	488	YYS2007946	নাম : সুকুর আলি মিদ্যা পিতার নাম: সাদেক আলি মিদ্যা বাড়ির নং : n0086 বয়স : 44 লিঙ্গ : পুরুষ	ফটো উপলব্ধ	489	YYS2015626	নাম : মর্জিনা বিবি মিদ্যা স্বামীর নাম: লখাই মিদ্যা বাড়ির নং : n0088 বয়স : 50 লিঙ্গ : মহিলা	ফটো উপলব্ধ
490	YYS2001774	নাম : আলোয়া বিবি মিদ্যা স্বামীর নাম: কুমুরদ্দিন মিদ্যা বাড়ির নং : n0074 বয়স : 45 লিঙ্গ : মহিলা	ফটো উপলব্ধ	491	YYS2232296	নাম : কুমুরদ্দিন মিদ্যা পিতার নাম: আনোয়ার মিদ্যা বাড়ির নং : n0074 বয়স : 47 লিঙ্গ : পুরুষ	ফটো উপলব্ধ	492	YYS1269547	নাম : কৌশিক মিদ্যা পিতার নাম: হাসেন মিদ্যা বাড়ির নং : n0087 বয়স : 33 লিঙ্গ : পুরুষ	ফটো উপলব্ধ
493	YYS1770767	নাম : আব্বাসউদ্দিন মিদ্যা পিতার নাম: বদরুল মিদ্যা বাড়ির নং : n0074 বয়স : 29 লিঙ্গ : পুরুষ	ফটো উপলব্ধ	494	WB/37/256/399006	নাম : হাসেন মিদ্যা পিতার নাম: হাতেম মিদ্যা বাড়ির নং : n0087 বয়স : 59 লিঙ্গ : পুরুষ	ফটো উপলব্ধ	495	YYS1770965	নাম : আসরফ মিদ্যা পিতার নাম: মানোয়ার মিদ্যা বাড়ির নং : n0073 বয়স : 27 লিঙ্গ : পুরুষ	ফটো উপলব্ধ
496	YYS2338416	নাম : হালিমা খাতুন স্বামীর নাম: আসরফ মিদ্যা বাড়ির নং : এন0073 বয়স : 22 লিঙ্গ : মহিলা	ফটো উপলব্ধ	497	YYS2001865	নাম : সাফিয়া মিদ্যা স্বামীর নাম: আনোয়ার মিদ্যা বাড়ির নং : n0074 বয়স : 71 লিঙ্গ : মহিলা	ফটো উপলব্ধ	498	YYS2018893	নাম : সরিওল মিদ্যা পিতার নাম: হাসেন মিদ্যা বাড়ির নং : এন0087 বয়স : 26 লিঙ্গ : পুরুষ	ফটো উপলব্ধ
499	YYS1692193	নাম : সালাউদ্দিন মিদ্যা পিতার নাম: হাসেন মিদ্যা বাড়ির নং : n0085 বয়স : 29 লিঙ্গ : পুরুষ	ফটো উপলব্ধ	500	WB/37/256/399598	নাম : হাসেন মিদ্যা পিতার নাম: হাতেম মিদ্যা বাড়ির নং : n0085 বয়স : 63 লিঙ্গ : পুরুষ	ফটো উপলব্ধ	501	YYS0458109	নাম : হিমমত আলি মিদ্যা পিতার নাম: সাদেক মিদ্যা বাড়ির নং : n0086 বয়স : 38 লিঙ্গ : পুরুষ	ফটো উপলব্ধ
502	WB/37/256/399143	নাম : ইসমাতারা বিবি স্বামীর নাম: হাসেন মিদ্যা বাড়ির নং : n0085 বয়স : 53 লিঙ্গ : মহিলা	ফটো উপলব্ধ	503	WB/37/256/399499	নাম : বদরুল মিদ্যা পিতার নাম: আনোয়ার মিদ্যা বাড়ির নং : n0074 বয়স : 53 লিঙ্গ : পুরুষ	ফটো উপলব্ধ	504	YYS2357176	নাম : রোজিনা খাতুন স্বামীর নাম: আব্বাসউদ্দিন মিদ্যা বাড়ির নং : এন0074 বয়স : 22 লিঙ্গ : মহিলা	ফটো উপলব্ধ
505	YYS1337435	নাম : সদরুল সেখ পিতার নাম: মেহের আলি সেখ বাড়ির নং : n0062 বয়স : 33 লিঙ্গ : পুরুষ	ফটো উপলব্ধ	506	WB/37/256/399193	নাম : সুরিয়া বিবি সেখ স্বামীর নাম: রাজবআলী সেখ বাড়ির নং : n0062 বয়স : 49 লিঙ্গ : মহিলা	ফটো উপলব্ধ	507	YYS1828557	নাম : জেসমিন খাতুন স্বামীর নাম: ইনজামুল সেখ বাড়ির নং : n0062 বয়স : 26 লিঙ্গ : মহিলা	ফটো উপলব্ধ
508	YYS2001311	নাম : সেখ মেহের আলি পিতার নাম: শহিদ সেখ বাড়ির নং : n0062 বয়স : 57 লিঙ্গ : পুরুষ	ফটো উপলব্ধ	509	YYS1425818	নাম : বদরুল সেখ পিতার নাম: আয়ুব আলি সেখ বাড়ির নং : n0062 বয়স : 33 লিঙ্গ : পুরুষ	ফটো উপলব্ধ	510	WB/37/256/399225	নাম : জানহারা বিবি সেখ স্বামীর নাম: মেহেরআলী সেখ বাড়ির নং : n0062 বয়স : 54 লিঙ্গ : মহিলা	ফটো উপলব্ধ

বিধানসভা নির্বাচনক্ষেত্রের নং, নাম : 258-সোনামুখী
ভাগ নং, নাম : 1-বনপারুলিয়া, মির্জাপুর সমগ্র গ্রাম

511	WB/37/256/399196	নাম : সবুয়া বিবি সেখ স্বামীর নাম: আয়ুবআলী সেখ বাড়ির নং : n0062 বয়স : 52 লিঙ্গ : মহিলা	ফটো উপলব্ধ	512	YYS1521921	নাম : জয়নাল আবেদিন সেখ পিতার নাম: মেহের আলি সেখ বাড়ির নং : n0062 বয়স : 31 লিঙ্গ : পুরুষ	ফটো উপলব্ধ	513	YYS1426121	নাম : ইনজামামুল সেখ পিতার নাম: রজব আলি সেখ বাড়ির নং : n0062 বয়স : 32 লিঙ্গ : পুরুষ	ফটো উপলব্ধ
514	YYS2316057	নাম : অরিমুয়েশা খাতুন স্বামীর নাম: জয়নাল আবেদিন সেখ বাড়ির নং : এন0062 বয়স : 21 লিঙ্গ : মহিলা	ফটো উপলব্ধ	515	JFB1980259	নাম : রসমা বিবি মোল্লা স্বামীর নাম: নিজাম মোল্লা বাড়ির নং : n0022 বয়স : 56 লিঙ্গ : মহিলা	ফটো উপলব্ধ	516	YYS1177831	নাম : রিজাউল মোল্লা পিতার নাম: নিজাম মোল্লা বাড়ির নং : n0022 বয়স : 44 লিঙ্গ : পুরুষ	ফটো উপলব্ধ
517	YYS1521905	নাম : আলাউদ্দিন মোল্লা পিতার নাম: নিজাম মোল্লা বাড়ির নং : n0022 বয়স : 33 লিঙ্গ : পুরুষ	ফটো উপলব্ধ	518	JFB1980283	নাম : পিয়ারা বিবি মোল্লা স্বামীর নাম: সাজাহান মোল্লা বাড়ির নং : n0024 বয়স : 45 লিঙ্গ : মহিলা	ফটো উপলব্ধ	519	JFB2527299	নাম : সোফিকুল মোল্লা পিতার নাম: সুলতান মোল্লা বাড়ির নং : n0024 বয়স : 38 লিঙ্গ : পুরুষ	ফটো উপলব্ধ
520	YYS1425834	নাম : সাইফুল মোল্লা পিতার নাম: সবুর মোল্লা বাড়ির নং : n0025 বয়স : 31 লিঙ্গ : পুরুষ	ফটো উপলব্ধ	521	YYS1425917	নাম : সাকিলা বেগম স্বামীর নাম: হাসিবুল মোল্লা বাড়ির নং : n0025 বয়স : 33 লিঙ্গ : মহিলা	ফটো উপলব্ধ	522	YYS0458356	নাম : হাসিবুল মোল্লা পিতার নাম: সবুর মোল্লা বাড়ির নং : n0025 বয়স : 38 লিঙ্গ : পুরুষ	ফটো উপলব্ধ
523	YYS1337757	নাম : সাবিলা খাতুন স্বামীর নাম: জিয়ারুল মোল্লা বাড়ির নং : n0025 বয়স : 35 লিঙ্গ : মহিলা	ফটো উপলব্ধ	524	JFB1980275	নাম : জিয়ারুল মোল্লা পিতার নাম: সবুর মোল্লা বাড়ির নং : n0025 বয়স : 45 লিঙ্গ : পুরুষ	ফটো উপলব্ধ	525	WB/37/256/399146	নাম : সান্তা বিবি মোল্লা স্বামীর নাম: সবুর মোল্লা বাড়ির নং : n0025 বয়স : 69 লিঙ্গ : মহিলা	ফটো উপলব্ধ
526	WB/37/256/399087	নাম : সবুর মোল্লা পিতার নাম: সন্তান মোল্লা বাড়ির নং : n0025 বয়স : 76 লিঙ্গ : পুরুষ	ফটো উপলব্ধ	527	YYS1425933	নাম : সাবিলা বিবি স্বামীর নাম: সোফিকুল মোল্লা বাড়ির নং : n0024 বয়স : 40 লিঙ্গ : মহিলা	ফটো উপলব্ধ	528	YYS2016251	নাম : সাজাহান মোলা পিতার নাম: সুলতান মোল্লা বাড়ির নং : n0024 বয়স : 50 লিঙ্গ : পুরুষ	ফটো উপলব্ধ
529	YYS1177328	নাম : আশীষ কাপুড়ী মায়ের নাম: সন্ধ্যা কাপুড়ী বাড়ির নং : এন0024 বয়স : 35 লিঙ্গ : পুরুষ	ফটো উপলব্ধ	530	ZZE1566959	নাম : আসলিমা খাতুন স্বামীর নাম: রিজাউল মোলা বাড়ির নং : এন0022 বয়স : 31 লিঙ্গ : মহিলা	ফটো উপলব্ধ	531	YYS1521624	নাম : জলারদ্দিন মোল্লা পিতার নাম: নিজাম মোল্লা বাড়ির নং : n0022 বয়স : 31 লিঙ্গ : পুরুষ	ফটো উপলব্ধ
532	WB/37/256/399213	নাম : নিজাম মোল্লা পিতার নাম: রক্বানি মোল্লা বাড়ির নং : n0022 বয়স : 61 লিঙ্গ : পুরুষ	ফটো উপলব্ধ	533	YYS1521640	নাম : কেয়ানুর বেগম স্বামীর নাম: রিজাউল মোল্লা বাড়ির নং : n0022 বয়স : 33 লিঙ্গ : মহিলা	ফটো উপলব্ধ	534	YYS2290526	নাম : চায়না কাপুড়ী স্বামীর নাম: আশীষ কাপুড়ী বাড়ির নং : এন0024 বয়স : 24 লিঙ্গ : মহিলা	ফটো উপলব্ধ
535	JFB2381044	নাম : জাহানা বিবি স্বামীর নাম: জামির সেখ বাড়ির নং : n0041 বয়স : 46 লিঙ্গ : মহিলা	ফটো উপলব্ধ	536	YYS1828193	নাম : আমিনা বেগম স্বামীর নাম: বাবর আলি শাহ বাড়ির নং : n0041 বয়স : 31 লিঙ্গ : মহিলা	ফটো উপলব্ধ	537	YYS2110054	নাম : সাহানা বেগম স্বামীর নাম: সিরাজুল শাহ বাড়ির নং : এন0133 বয়স : 26 লিঙ্গ : মহিলা	ফটো উপলব্ধ
538	YYS2078061	নাম : আলোমা বিবি স্বামীর নাম: বসির শাহ বাড়ির নং : n0043 বয়স : 46 লিঙ্গ : মহিলা	ফটো উপলব্ধ	539	YYS2078053	নাম : বসির শাহ পিতার নাম: হেদাই শাহ বাড়ির নং : n0043 বয়স : 55 লিঙ্গ : পুরুষ	ফটো উপলব্ধ	540	YYS2316008	নাম : সাদ্দাম সাহ পিতার নাম: বসির শাহ বাড়ির নং : এন0043 বয়স : 23 লিঙ্গ : পুরুষ	ফটো উপলব্ধ

541 নাম : বাবর আলি শাহ পিতার নাম: নাসের শাহ বাড়ির নং : n0041 বয়স : 34 লিঙ্গ : পুরুষ	YYS1521814 ফটো উপলব্ধ	542 নাম : মনিজা বিবি শাহ স্বামীর নাম: নাসের শাহ বাড়ির নং : n0041 বয়স : 60 লিঙ্গ : মহিলা	YYS2002061 ফটো উপলব্ধ	543 নাম : মেহেরুন খাতুন মায়ের নাম: আসেমা বিবি বাড়ির নং : n0133 বয়স : 29 লিঙ্গ : মহিলা	YYS1692466 ফটো উপলব্ধ
544 নাম : আজিজুল শাহ পিতার নাম: মামান শাহ বাড়ির নং : n0133 বয়স : 38 লিঙ্গ : পুরুষ	YYS1337807 ফটো উপলব্ধ	545 নাম : লুলুফা খাতুন পিতার নাম: নাসের শাহ বাড়ির নং : n0041 বয়স : 34 লিঙ্গ : মহিলা	YYS1425990 ফটো উপলব্ধ	546 নাম : লখাই শাহ মায়ের নাম: আসেমা বিবি বাড়ির নং : n0133 বয়স : 30 লিঙ্গ : পুরুষ	YYS1521681 ফটো উপলব্ধ
547 নাম : সাহিদুল সাহ পিতার নাম: মামান সাহ বাড়ির নং : n0133 বয়স : 37 লিঙ্গ : পুরুষ	YYS1337971 ফটো উপলব্ধ	548 নাম : আসেমা বিবি শাহ স্বামীর নাম: আনোয়ার শাহ বাড়ির নং : n0133 বয়স : 50 লিঙ্গ : মহিলা	JFB1980325 ফটো উপলব্ধ	549 নাম : সিরাজুল শাহ পিতার নাম: মামান শাহ বাড়ির নং : n0133 বয়স : 32 লিঙ্গ : পুরুষ	YYS1337674 ফটো উপলব্ধ
550 নাম : সেবীনা খাতুন স্বামীর নাম: লখাই শাহ বাড়ির নং : এন0133 বয়স : 26 লিঙ্গ : মহিলা	YYS2342137 ফটো উপলব্ধ	551 নাম : রেসমা খাতুন স্বামীর নাম: সাহিদুল শাহ বাড়ির নং : এন0133 বয়স : 23 লিঙ্গ : মহিলা	YYS2348498 ফটো উপলব্ধ	552 নাম : হারাই শাহ পিতার নাম: আসেমা বিবি শাহ বাড়ির নং : এন0133 বয়স : 21 লিঙ্গ : পুরুষ	YYS2354116 ফটো উপলব্ধ
553 নাম : জমীর উদ্দিন সেখ পিতার নাম: সালেম সেখ বাড়ির নং : n0138 বয়স : 35 লিঙ্গ : পুরুষ	YYS1337336 ফটো উপলব্ধ	554 নাম : জামাল উদ্দিন সেখ পিতার নাম: সালেম সেখ বাড়ির নং : n0138 বয়স : 38 লিঙ্গ : পুরুষ	JFB2527240 ফটো উপলব্ধ	555 নাম : সেখ সালেম পিতার নাম: ইব্রাহিম সেখ বাড়ির নং : n0138 বয়স : 66 লিঙ্গ : পুরুষ	YYS2002012 ফটো উপলব্ধ
556 নাম : রিনা সেখ স্বামীর নাম: জামালউদ্দিন সেখ বাড়ির নং : N0138 বয়স : 26 লিঙ্গ : মহিলা	YYS2064533 ফটো উপলব্ধ	557 নাম : সামিরুন বিবি সেখ স্বামীর নাম: সালেম সেখ বাড়ির নং : n0138 বয়স : 63 লিঙ্গ : মহিলা	YYS2002004 ফটো উপলব্ধ	558 নাম : অর্পিতা দেয়াসী স্বামীর নাম: প্রভাত দেয়াসী বাড়ির নং : এন0020 বয়স : 22 লিঙ্গ : মহিলা	YYS2221729 ফটো উপলব্ধ
559 নাম : আবিদা সুলতানা বেগম স্বামীর নাম: রাজু সেখ বাড়ির নং : n0056 বয়স : 27 লিঙ্গ : মহিলা	IJO1870658 ফটো উপলব্ধ	560 নাম : তাহার আলি সিখ পিতার নাম: লালু সেখ বাড়ির নং : n0056 বয়স : 63 লিঙ্গ : পুরুষ	YYS2016210 ফটো উপলব্ধ	561 নাম : ময়না বিবি সেখ স্বামীর নাম: তাহেরআলী সেখ বাড়ির নং : n0056 বয়স : 61 লিঙ্গ : মহিলা	WB/37/256/399264 ফটো উপলব্ধ
562 নাম : রাজু সেক পিতার নাম: তাহারআলি সেক বাড়ির নং : n0056 বয়স : 35 লিঙ্গ : পুরুষ	JFB2527133 ফটো উপলব্ধ	563 নাম : হাসিনা বিবি সেখ স্বামীর নাম: হোসেনআলি সেখ বাড়ির নং : n0137 বয়স : 42 লিঙ্গ : মহিলা	JFB2254225 ফটো উপলব্ধ	564 নাম : সাইনুর খাতুন সেখ স্বামীর নাম: আদাস আলি সেখ বাড়ির নং : n0006 বয়স : 35 লিঙ্গ : মহিলা	YYS0459149 ফটো উপলব্ধ
565 নাম : রায়হান সেখ পিতার নাম: তাহের আলি সেখ বাড়ির নং : n0102 বয়স : 33 লিঙ্গ : পুরুষ	YYS1337369 ফটো উপলব্ধ	566 নাম : সুকুর আলি সেখ পিতার নাম: সেলিম সেখ বাড়ির নং : n0067 বয়স : 55 লিঙ্গ : পুরুষ	JFB1980697 ফটো উপলব্ধ	567 নাম : সামিরুল সেখ পিতার নাম: করিম সেখ বাড়ির নং : n0079 বয়স : 44 লিঙ্গ : পুরুষ	JFB1980663 ফটো উপলব্ধ
568 নাম : সেখ জানারুল পিতার নাম: সেখ আয়নুল বাড়ির নং : n0139 বয়স : 41 লিঙ্গ : পুরুষ	JFB2254399 ফটো উপলব্ধ	569 নাম : জাকির হোসেন সেখ পিতার নাম: জিকরিয়া সেখ বাড়ির নং : n0001 বয়স : 36 লিঙ্গ : পুরুষ	JFB2381150 ফটো উপলব্ধ	570 নাম : রাজিয়া বিবি সেখ স্বামীর নাম: আলেম সেখ বাড়ির নং : n0141 বয়স : 59 লিঙ্গ : মহিলা	YYS2000990 ফটো উপলব্ধ

বিধানসভা নির্বাচনক্ষেত্রের নং, নাম : 258-সোনামুখী
ভাগ নং, নাম : 1-বনপারুলিয়া, মির্জাপুর সমগ্র গ্রাম

571 নাম : খলেক সেখ পিতার নাম: মুকতার সেখ বাড়ির নং : n0144 বয়স : 67 লিঙ্গ : পুরুষ	YYS2000578 ফটো উপলব্ধ	572 নাম : হাসমত আলি সেখ পিতার নাম: সেলিম সেখ বাড়ির নং : n0067 বয়স : 37 লিঙ্গ : পুরুষ	YYS0459925 ফটো উপলব্ধ	573 নাম : সোমেদ আলী সেখ পিতার নাম: রাসেদ সেখ বাড়ির নং : n0083 বয়স : 56 লিঙ্গ : পুরুষ	YYS2001162 ফটো উপলব্ধ
574 নাম : নিয়ামত আলি সেখ মায়ের নাম: সেলিম সেখ বাড়ির নং : n0067 বয়স : 34 লিঙ্গ : পুরুষ	YYS1338086 ফটো উপলব্ধ	575 নাম : ফিরোজা বিবি সেখ স্বামীর নাম: শুকুর আলি সেখ বাড়ির নং : n0067 বয়স : 45 লিঙ্গ : মহিলা	JFB2381101 ফটো উপলব্ধ	576 নাম : ইয়াদআলী সেখ পিতার নাম: কালু সেখ বাড়ির নং : n0008 বয়স : 67 লিঙ্গ : পুরুষ	YYS1997915 ফটো উপলব্ধ
577 নাম : ইয়ার আলি সেখ পিতার নাম: ইরশাদ সেখ বাড়ির নং : n0018 বয়স : 71 লিঙ্গ : পুরুষ	YYS2014975 ফটো উপলব্ধ	578 নাম : তাজেলা বিবি স্বামীর নাম: একরামুল সেখ বাড়ির নং : n0152 বয়স : 35 লিঙ্গ : মহিলা	YYS1692557 ফটো উপলব্ধ	579 নাম : আজমিরা বেগম স্বামীর নাম: রাজেশ সেখ বাড়ির নং : n0141 বয়স : 29 লিঙ্গ : মহিলা	YYS1770866 ফটো উপলব্ধ
580 নাম : বাবর আলি সেখ পিতার নাম: আসেদ সেখ বাড়ির নং : n0006 বয়স : 38 লিঙ্গ : পুরুষ	YYS0459131 ফটো উপলব্ধ	581 নাম : রেজাই সেখ পিতার নাম: সোলেমান সেখ বাড়ির নং : n0045 বয়স : 60 লিঙ্গ : পুরুষ	YYS2000420 ফটো উপলব্ধ	582 নাম : রবিয়াল সেখ পিতার নাম: হোসেন সেখ বাড়ির নং : n0164 বয়স : 35 লিঙ্গ : পুরুষ	JFB2571651 ফটো উপলব্ধ
583 নাম : হামিদ সেখ পিতার নাম: রাসেদ সেখ বাড়ির নং : n0083 বয়স : 60 লিঙ্গ : পুরুষ	YYS2000461 ফটো উপলব্ধ	584 নাম : রাকিবা বিবি স্বামীর নাম: কুদ্দুস আলি সেখ বাড়ির নং : n0144 বয়স : 33 লিঙ্গ : মহিলা	YYS1770825 ফটো উপলব্ধ	585 নাম : সানারুল সেখ পিতার নাম: ইয়ার আলি সেখ বাড়ির নং : n0018 বয়স : 41 লিঙ্গ : পুরুষ	JFB2380822 ফটো উপলব্ধ
586 নাম : সেলিমা খাতুন পিতার নাম: কালেম সেখ বাড়ির নং : n0048 বয়স : 36 লিঙ্গ : মহিলা	YYS1177617 ফটো উপলব্ধ	587 নাম : আসমাতার বিবি স্বামীর নাম: উমর আলী সেখ বাড়ির নং : n0050 বয়স : 49 লিঙ্গ : মহিলা	YYS2000834 ফটো উপলব্ধ	588 নাম : নুরহোসেন সেখ পিতার নাম: উমর আলী সেখ বাড়ির নং : n0064 বয়স : 62 লিঙ্গ : পুরুষ	YYS2002046 ফটো উপলব্ধ
589 নাম : ইয়াকত আলি সেখ পিতার নাম: রজাই সেখ বাড়ির নং : n0165 বয়স : 35 লিঙ্গ : পুরুষ	JFB2571669 ফটো উপলব্ধ	590 নাম : মাহিলা বিবি সেখ স্বামীর নাম: জববর সেখ বাড়ির নং : n0065 বয়স : 61 লিঙ্গ : মহিলা	YYS1999937 ফটো উপলব্ধ	591 নাম : মাহিলা বিবি সেখ স্বামীর নাম: এহিয়া সেখ বাড়ির নং : n0134 বয়স : 58 লিঙ্গ : মহিলা	YYS1998731 ফটো উপলব্ধ
592 নাম : জোয়াব্বা বিবি স্বামীর নাম: আমিরুল সেখ বাড়ির নং : n0060 বয়স : 41 লিঙ্গ : মহিলা	YYS2001113 ফটো উপলব্ধ	593 নাম : আমীরআলী সেখ পিতার নাম: রাসেদ সেখ বাড়ির নং : n0006 বয়স : 45 লিঙ্গ : পুরুষ	YYS2007888 ফটো উপলব্ধ	594 নাম : বতুলা বিবি সেখ স্বামীর নাম: আয়নাল সেখ বাড়ির নং : n0139 বয়স : 78 লিঙ্গ : মহিলা	YYS2011906 ফটো উপলব্ধ
595 নাম : মিঠু সেখ পিতার নাম: সোমেদ আলি সেখ বাড়ির নং : n0148 বয়স : 30 লিঙ্গ : পুরুষ	YYS1426030 ফটো উপলব্ধ	596 নাম : সেখ রাজেকা বিবি স্বামীর নাম: মহব্বৎ সেখ বাড়ির নং : n0080 বয়স : 55 লিঙ্গ : মহিলা	YYS2001626 ফটো উপলব্ধ	597 নাম : সেখ আসিয়া বিবি স্বামীর নাম: রহিম সেখ বাড়ির নং : n0081 বয়স : 73 লিঙ্গ : মহিলা	YYS2001550 ফটো উপলব্ধ
598 নাম : জলিল সেখ পিতার নাম: নুর হোসেন সেখ বাড়ির নং : n0064 বয়স : 31 লিঙ্গ : পুরুষ	YYS1770957 ফটো উপলব্ধ	599 নাম : সৌকতআলী সেখ পিতার নাম: আয়নাল সেখ বাড়ির নং : n0139 বয়স : 55 লিঙ্গ : পুরুষ	YYS2011997 ফটো উপলব্ধ	600 নাম : মাবিয়া সেখ স্বামীর নাম: ওমরআলী সেখ বাড়ির নং : n0071 বয়স : 72 লিঙ্গ : মহিলা	YYS2012375 ফটো উপলব্ধ

বিধানসভা নির্বাচনক্ষেত্রের নং, নাম : 258-সোনামুখী
ভাগ নং, নাম : 1-বনপারুলিয়া, মির্জাপুর সমগ্র গ্রাম

601 নাম : গোলেন্দ্রা বিবি স্বামীর নাম : জলিল শাহ বাড়ির নং : n0134 বয়স : 50 লিঙ্গ : মহিলা	YYS2016178 ফটো উপলব্ধ	602 নাম : সোলেমা বিবি সেখ স্বামীর নাম : মাসেম সেখ বাড়ির নং : n0047 বয়স : 60 লিঙ্গ : মহিলা	YYS1999671 ফটো উপলব্ধ	603 নাম : মনোয়ারা বিবি স্বামীর নাম : সানারুল সেখ বাড়ির নং : n0018 বয়স : 35 লিঙ্গ : মহিলা	YYS1612894 ফটো উপলব্ধ
604 নাম : হোসেন আলী সেখ পিতার নাম : একতার সেখ বাড়ির নং : n0049 বয়স : 49 লিঙ্গ : পুরুষ	YYS2001592 ফটো উপলব্ধ	605 নাম : ফরিদুল সেখ পিতার নাম : জব্বার সেখ বাড়ির নং : n0065 বয়স : 35 লিঙ্গ : পুরুষ	YYS0459222 ফটো উপলব্ধ	606 নাম : মমতাজবিবি সেখ স্বামীর নাম : সৌকত সেখ বাড়ির নং : n0139 বয়স : 51 লিঙ্গ : মহিলা	YYS2011864 ফটো উপলব্ধ
607 নাম : কুদ্দুস আলি সেখ পিতার নাম : খালেদ সেখ বাড়ির নং : n0144 বয়স : 32 লিঙ্গ : পুরুষ	YYS1426048 ফটো উপলব্ধ	608 নাম : আসপাতুল্লা সেখ পিতার নাম : ইয়ার আলি সেখ বাড়ির নং : n0018 বয়স : 36 লিঙ্গ : পুরুষ	YYS1094192 ফটো উপলব্ধ	609 নাম : আলোয়া বিবি সেখ স্বামীর নাম : হামিদ আলী সেখ বাড়ির নং : n0083 বয়স : 55 লিঙ্গ : মহিলা	YYS2000511 ফটো উপলব্ধ
610 নাম : বাবলু সেখ পিতার নাম : হামেদ সেখ বাড়ির নং : এন0125 বয়স : 38 লিঙ্গ : পুরুষ	JFB2527174 ফটো উপলব্ধ	611 নাম : মমতা বেগম স্বামীর নাম : আবুবক্কর সেখ বাড়ির নং : n0048 বয়স : 31 লিঙ্গ : মহিলা	YYS1692490 ফটো উপলব্ধ	612 নাম : আলেকফ শাহ পিতার নাম : জালিল শাহ বাড়ির নং : n0134 বয়স : 28 লিঙ্গ : পুরুষ	YYS1692292 ফটো উপলব্ধ
613 নাম : আদাস আলি সেখ পিতার নাম : বাসেদ সেখ বাড়ির নং : n0006 বয়স : 39 লিঙ্গ : পুরুষ	JFB2527265 ফটো উপলব্ধ	614 নাম : আমিরুল সেখ পিতার নাম : মুস্তাকিম সেখ বাড়ির নং : n0137 বয়স : 26 লিঙ্গ : পুরুষ	YYS1828425 ফটো উপলব্ধ	615 নাম : সাপিয়া বেগম স্বামীর নাম : মোহর সেখ বাড়ির নং : এন ০০৫০ বয়স : 28 লিঙ্গ : মহিলা	YYS1923226 ফটো উপলব্ধ
616 নাম : সালেমা বেগম স্বামীর নাম : সেখ মোস্তাফা বাড়ির নং : n0149 বয়স : 56 লিঙ্গ : মহিলা	YYS1998079 ফটো উপলব্ধ	617 নাম : সামসুদ্দিন সেখ পিতার নাম : হোসেন আলী সেখ বাড়ির নং : n0137 বয়স : 26 লিঙ্গ : পুরুষ	YYS1828300 ফটো উপলব্ধ	618 নাম : কাদিরা বিবি সেখ স্বামীর নাম : জিয়ারুল সেখ বাড়ির নং : n0139 বয়স : 40 লিঙ্গ : মহিলা	JFB2381093 ফটো উপলব্ধ
619 নাম : সাইনুল সেখ পিতার নাম : মোস্তাফা আলী সেখ বাড়ির নং : n0009 বয়স : 54 লিঙ্গ : পুরুষ	YYS2016103 ফটো উপলব্ধ	620 নাম : জহিরুদ্দিন সেখ পিতার নাম : ইদ্রিশ সেখ বাড়ির নং : n0155 বয়স : 36 লিঙ্গ : পুরুষ	JFB2571545 ফটো উপলব্ধ	621 নাম : অনহারা বিবি সেখ স্বামীর নাম : নুরজাহান সেখ বাড়ির নং : n0019 বয়স : 67 লিঙ্গ : মহিলা	YYS1998764 ফটো উপলব্ধ
622 নাম : জলিল শাহ পিতার নাম : রহমান শাহ বাড়ির নং : n0134 বয়স : 55 লিঙ্গ : পুরুষ	YYS2016160 ফটো উপলব্ধ	623 নাম : আলমগীর সেখ পিতার নাম : আমীর আলি সেখ বাড়ির নং : এন০০০৬ বয়স : 26 লিঙ্গ : পুরুষ	YYS1923317 ফটো উপলব্ধ	624 নাম : উমেসরা বিবি স্বামীর নাম : ইয়ার আলি সেখ বাড়ির নং : n0018 বয়স : 65 লিঙ্গ : মহিলা	YYS2015030 ফটো উপলব্ধ
625 নাম : জাহের আলি সেখ পিতার নাম : মাসেম সেখ বাড়ির নং : n0047 বয়স : 38 লিঙ্গ : পুরুষ	JFB2527372 ফটো উপলব্ধ	626 নাম : একরামুল সেখ পিতার নাম : ইরফান সেখ বাড়ির নং : n0015 বয়স : 51 লিঙ্গ : পুরুষ	YYS2012995 ফটো উপলব্ধ	627 নাম : সামিনা খাতুন স্বামীর নাম : বাবর আলি সেখ বাড়ির নং : n0006 বয়স : 34 লিঙ্গ : মহিলা	YYS1337724 ফটো উপলব্ধ
628 নাম : আয়ুব আলি সেখ পিতার নাম : একতার সেখ বাড়ির নং : n0049 বয়স : 43 লিঙ্গ : পুরুষ	JFB1980440 ফটো উপলব্ধ	629 নাম : শুকুর আলি সেখ পিতার নাম : মোস্তাফা আলী সেখ বাড়ির নং : n0050 বয়স : 53 লিঙ্গ : পুরুষ	YYS1998939 ফটো উপলব্ধ	630 নাম : গফুর আলী সেখ পিতার নাম : করিম সেখ বাড়ির নং : n0079 বয়স : 55 লিঙ্গ : পুরুষ	YYS2001915 ফটো উপলব্ধ

বিধানসভা নির্বাচনক্ষেত্রের নং, নাম : 258-সোনামুখী
ভাগ নং, নাম : 1-বনপারুলিয়া, মির্জাপুর সমগ্র গ্রাম

631 নাম : আসিয়া বিবি স্বামীর নাম: খন্দেক সেখ বাড়ির নং : n0144 বয়স : 55 লিঙ্গ : মহিলা	YYS200644 ফটো উপলব্ধ	632 নাম : ইসমাইল সেখ মায়ের নাম: মনিজা বিবি বাড়ির নং : N0146 বয়স : 24 লিঙ্গ : পুরুষ	YYS2064335 ফটো উপলব্ধ	633 নাম : হায়দার সেখ পিতার নাম: লালু সেখ বাড়ির নং : n0057 বয়স : 67 লিঙ্গ : পুরুষ	WB/37/256/399359 ফটো উপলব্ধ
634 নাম : গিয়াস উদ্দিন সেখ পিতার নাম: হায়দার সেখ বাড়ির নং : n0057 বয়স : 33 লিঙ্গ : পুরুষ	YYS1337732 ফটো উপলব্ধ	635 নাম : হোসেনআলি সেখ পিতার নাম: রববানী সেখ বাড়ির নং : n0066 বয়স : 55 লিঙ্গ : পুরুষ	YYS2000230 ফটো উপলব্ধ	636 নাম : লিয়াকত আলি সেখ পিতার নাম: ইয়াদ আলি সেখ বাড়ির নং : n0008 বয়স : 34 লিঙ্গ : পুরুষ	YYS1337328 ফটো উপলব্ধ
637 নাম : সারদুল সেখ পিতার নাম: মোস্তফা সেখ বাড়ির নং : n0137 বয়স : 31 লিঙ্গ : পুরুষ	YYS1425867 ফটো উপলব্ধ	638 নাম : মিরাজুল সেখ পিতার নাম: ইয়ার আলি শেখ বাড়ির নং : n0018 বয়স : 45 লিঙ্গ : পুরুষ	JFB2254175 ফটো উপলব্ধ	639 নাম : হাসিনা বিবি স্বামীর নাম: আলোফ শাহ বাড়ির নং : N0134 বয়স : 32 লিঙ্গ : মহিলা	YYS2064525 ফটো উপলব্ধ
640 নাম : সুলেমা বিবি স্বামীর নাম: সেখ মুস্তাকিম বাড়ির নং : n0137 বয়স : 50 লিঙ্গ : মহিলা	YYS2078103 ফটো উপলব্ধ	641 নাম : সেখ ইরফান পিতার নাম: ইরসাদ সেখ বাড়ির নং : n0015 বয়স : 76 লিঙ্গ : পুরুষ	YYS2078079 ফটো উপলব্ধ	642 নাম : সাহিবা বেগম স্বামীর নাম: একরামুল সেখ বাড়ির নং : n0015 বয়স : 39 লিঙ্গ : মহিলা	YYS1094176 ফটো উপলব্ধ
643 নাম : সাহাযান সেখ পিতার নাম: মুস্তাকিম সেখ বাড়ির নং : n0137 বয়স : 38 লিঙ্গ : পুরুষ	YYS0458554 ফটো উপলব্ধ	644 নাম : সাহাবুল সেখ পিতার নাম: মুরসাদ সেখ বাড়ির নং : n0013 বয়স : 77 লিঙ্গ : পুরুষ	YYS1998772 ফটো উপলব্ধ	645 নাম : রেশমা বিবি স্বামীর নাম: মজাফফর সেখ বাড়ির নং : এন0137 বয়স : 24 লিঙ্গ : মহিলা	YYS2110070 ফটো উপলব্ধ
646 নাম : রুকসা খাতুন স্বামীর নাম: কুতুবুদ্দিন সেখ বাড়ির নং : এন0006 বয়স : 23 লিঙ্গ : মহিলা	YYS2109957 ফটো উপলব্ধ	647 নাম : নাজমুন্নেসা সেখ স্বামীর নাম: সাহিদুল সেখ বাড়ির নং : এন0013 বয়স : 35 লিঙ্গ : মহিলা	YYS2109924 ফটো উপলব্ধ	648 নাম : রাজিবুল ইসলাম সেখ পিতার নাম: গফুর আলি সেখ বাড়ির নং : এন0079 বয়স : 23 লিঙ্গ : পুরুষ	YYS2109841 ফটো উপলব্ধ
649 নাম : আরজ আলি মন্ডল পিতার নাম: সফিরুল মন্ডল বাড়ির নং : বনপারুলিয়া বয়স : 24 লিঙ্গ : পুরুষ	YYS2109833 ফটো উপলব্ধ	650 নাম : নারক সেখ পিতার নাম: রাসেদ সেখ বাড়ির নং : n0006 বয়স : 42 লিঙ্গ : পুরুষ	JFB2380764 ফটো উপলব্ধ	651 নাম : আয়েসা বিবি সেখ স্বামীর নাম: সিরাজ সেখ বাড়ির নং : n0060 বয়স : 71 লিঙ্গ : মহিলা	WB/37/256/399019 ফটো উপলব্ধ
652 নাম : সেরিনা বেগম স্বামীর নাম: রাহুল সেখ বাড়ির নং : এন0152 বয়স : 29 লিঙ্গ : মহিলা	YYS2168904 ফটো উপলব্ধ	653 নাম : সামসুরা বিবি সেখ স্বামীর নাম: সেখ ইরফান বাড়ির নং : n0015 বয়স : 76 লিঙ্গ : মহিলা	JFB2474500 ফটো উপলব্ধ	654 নাম : ঝরিয়া বেগম স্বামীর নাম: সেখ সরিউদ্দিন বাড়ির নং : n0139 বয়স : 24 লিঙ্গ : মহিলা	YYS2160398 ফটো উপলব্ধ
655 নাম : কালেম সেখ পিতার নাম: ইব্রাহিম সেখ বাড়ির নং : n0048 বয়স : 59 লিঙ্গ : পুরুষ	YYS2163996 ফটো উপলব্ধ	656 নাম : ফরিদা বেগম স্বামীর নাম: ইয়াসিন সেখ বাড়ির নং : এন0065 বয়স : 35 লিঙ্গ : মহিলা	YYS1177740 ফটো উপলব্ধ	657 নাম : আরবিনা বেগম স্বামীর নাম: সদর আলি সেখ বাড়ির নং : n0006 বয়স : 31 লিঙ্গ : মহিলা	YYS1426188 ফটো উপলব্ধ
658 নাম : সাদের আলি সেখ পিতার নাম: রাসেদ সেখ বাড়ির নং : এন0154 বয়স : 40 লিঙ্গ : পুরুষ	JFB2527406 ফটো উপলব্ধ	659 নাম : মমতা বেগম স্বামীর নাম: রাকেশ সেখ বাড়ির নং : এন0141 বয়স : 24 লিঙ্গ : মহিলা	YYS2225126 ফটো উপলব্ধ	660 নাম : আমিরুল সেখ পিতার নাম: জিকরিয়া সেখ বাড়ির নং : এন0059 বয়স : 35 লিঙ্গ : পুরুষ	JFB2527190 ফটো উপলব্ধ

বিধানসভা নির্বাচনক্ষেত্রের নং, নাম : 258-সোনামুখী
ভাগ নং, নাম : 1-বনপারুলিয়া, মির্জাপুর সমগ্র গ্রাম

661	YYS1425974	ফটো উপলব্ধ	662	YYS2231645	ফটো উপলব্ধ	663	YYS1269521	ফটো উপলব্ধ
নাম : আলিয়া বিবি স্বামীর নাম: রবিয়াল সেখ বাড়ির নং : n0164 বয়স : 35 লিঙ্গ : মহিলা			নাম : সারু বিবি সেখ স্বামীর নাম: রাসেদ সেখ বাড়ির নং : n0006 বয়স : 60 লিঙ্গ : মহিলা			নাম : তাপস সেখ পিতার নাম: সোয়েদ আলি সেখ বাড়ির নং : n0009 বয়স : 35 লিঙ্গ : পুরুষ		
664	JFB2254167	ফটো উপলব্ধ	665	YYS1337443	ফটো উপলব্ধ	666	YYS1269539	ফটো উপলব্ধ
নাম : চমপাবিবি তরফদার স্বামীর নাম: সুকুর আলি তরফদার বাড়ির নং : n0048 বয়স : 50 লিঙ্গ : মহিলা			নাম : সাদাম পিতার নাম: আবুহোসেন বাড়ির নং : n0064 বয়স : 34 লিঙ্গ : পুরুষ			নাম : জুলফা খাতুন পিতার নাম: সিরাজ সেখ বাড়ির নং : n0060 বয়স : 37 লিঙ্গ : মহিলা		
667	YYS2212512	ফটো উপলব্ধ	668	WB/37/256/399479	ফটো উপলব্ধ	669	YYS2212470	ফটো উপলব্ধ
নাম : মহিরুল শাহ পিতার নাম: জলিল শাহ বাড়ির নং : এন0134 বয়স : 22 লিঙ্গ : পুরুষ			নাম : নাজিরহোসেন সেখ পিতার নাম: সবুর সেখ বাড়ির নং : n0061 বয়স : 54 লিঙ্গ : পুরুষ			নাম : গফুর তরফদার পিতার নাম: শুকুর তরফদার বাড়ির নং : এন0149 বয়স : 27 লিঙ্গ : পুরুষ		
670	WB/37/256/399345	ফটো উপলব্ধ	671	YYS2212918	ফটো উপলব্ধ	672	YYS1337468	ফটো উপলব্ধ
নাম : আর্জিনা বিবি সেখ স্বামীর নাম: নাজিরহোসেন সেখ বাড়ির নং : n0061 বয়স : 50 লিঙ্গ : মহিলা			নাম : আজিবুল সেখ পিতার নাম: গফুর আলি সেখ বাড়ির নং : এন0083 বয়স : 22 লিঙ্গ : পুরুষ			নাম : সেখ সাহেব পিতার নাম: সেখ আজিজুল বাড়ির নং : n0060 বয়স : 33 লিঙ্গ : পুরুষ		
673	YYS1999135	ফটো উপলব্ধ	674	YYS1177286	ফটো উপলব্ধ	675	JFB2254050	ফটো উপলব্ধ
নাম : সেখ আজিজুল পিতার নাম: সিরাজ সেখ বাড়ির নং : n0060 বয়স : 54 লিঙ্গ : পুরুষ			নাম : আদাস আলি সেখ পিতার নাম: খালেদ সেখ বাড়ির নং : n0144 বয়স : 34 লিঙ্গ : পুরুষ			নাম : আজমত আলি সেখ পিতার নাম: কালু সেখ বাড়ির নং : n0149 বয়স : 67 লিঙ্গ : পুরুষ		
676	YYS2169837	ফটো উপলব্ধ	677	YYS1999176	ফটো উপলব্ধ	678	YYS1999994	ফটো উপলব্ধ
নাম : সামসিয়া খাতুন স্বামীর নাম: আদাস আলি সেখ বাড়ির নং : এন0134 বয়স : 23 লিঙ্গ : মহিলা			নাম : সেখ সকেরা বিবি স্বামীর নাম: আজিজুল সেখ বাড়ির নং : n0060 বয়স : 47 লিঙ্গ : মহিলা			নাম : আলীহোসেন সেখ পিতার নাম: সত্তার সেখ বাড়ির নং : n0063 বয়স : 63 লিঙ্গ : পুরুষ		
679	YYS1337815	ফটো উপলব্ধ	680	WB/37/256/399020	ফটো উপলব্ধ	681	YYS1521723	ফটো উপলব্ধ
নাম : রাজেশ সেখ পিতার নাম: সোমেদ আলি সেখ বাড়ির নং : n0083 বয়স : 33 লিঙ্গ : পুরুষ			নাম : সালেমা বিবি সেখ স্বামীর নাম: সবুর সেখ বাড়ির নং : n0061 বয়স : 78 লিঙ্গ : মহিলা			নাম : আসাদুল সেখ পিতার নাম: জাকিরহোসেন সেখ বাড়ির নং : এন0061 বয়স : 31 লিঙ্গ : পুরুষ		
682	YYS1426014	ফটো উপলব্ধ	683	YYS2375996	ফটো উপলব্ধ	684	WB/37/256/399062	ফটো উপলব্ধ
নাম : মইনুদ্দিন সেখ পিতার নাম: মহসীন সেখ বাড়ির নং : n0137 বয়স : 31 লিঙ্গ : পুরুষ			নাম : হোসেন আলি সেখ পিতার নাম: মুসলিম সেখ বাড়ির নং : n0137 বয়স : 52 লিঙ্গ : পুরুষ			নাম : আলেয়া বিবি সেখ স্বামীর নাম: সৌকৎ সেখ বাড়ির নং : n0080 বয়স : 51 লিঙ্গ : মহিলা		
685	WB/37/256/399041	ফটো উপলব্ধ	686	YYS1177823	ফটো উপলব্ধ	687	WB/37/256/399460	ফটো উপলব্ধ
নাম : করিম সেখ পিতার নাম: সত্তার সেখ বাড়ির নং : n0079 বয়স : 91 লিঙ্গ : পুরুষ			নাম : মিনাহারা বেগম সেখ স্বামীর নাম: সামিরুল সেখ বাড়ির নং : n0079 বয়স : 39 লিঙ্গ : মহিলা			নাম : রসিদ সেখ পিতার নাম: সত্তার সেখ বাড়ির নং : n0080 বয়স : 96 লিঙ্গ : পুরুষ		
688	WB/37/256/399138	ফটো উপলব্ধ	689	WB/37/256/399493	ফটো উপলব্ধ	690	WB/37/256/399064	ফটো উপলব্ধ
নাম : ইসলামা বিবি সেখ স্বামীর নাম: রসিদ সেখ বাড়ির নং : n0080 বয়স : 91 লিঙ্গ : মহিলা			নাম : মহবত সেখ পিতার নাম: রসিদ সেখ বাড়ির নং : n0080 বয়স : 59 লিঙ্গ : পুরুষ			নাম : সৌকতআলী সেখ পিতার নাম: রসিদ সেখ বাড়ির নং : n0080 বয়স : 56 লিঙ্গ : পুরুষ		

691 নাম : ফিরোজা বিবি সেখ স্বামীর নাম: সরফত সেখ বাড়ির নং : n0139 বয়স : 53 লিঙ্গ : মহিলা	WB/37/256/399114	692 নাম : জিয়ারুল সেখ পিতার নাম: আয়নাল সেখ বাড়ির নং : n0139 বয়স : 45 লিঙ্গ : পুরুষ	JFB2254076	693 নাম : ইসুব আলি সেখ পিতার নাম: জব্বর সেখ বাড়ির নং : n0065 বয়স : 36 লিঙ্গ : পুরুষ	YYS1337526
694 নাম : ময়না বিবি সেখ স্বামীর নাম: রববানী সেখ বাড়ির নং : n0066 বয়স : 76 লিঙ্গ : মহিলা	WB/37/256/399047	695 নাম : নুমিসা বিবি মল্লিক স্বামীর নাম: সরফৎ মল্লিক বাড়ির নং : n0066 বয়স : 50 লিঙ্গ : মহিলা	WB/37/256/399121	696 নাম : লায়লা বিবি সেখ স্বামীর নাম: আদাস আলি সেখ বাড়ির নং : n0066 বয়স : 46 লিঙ্গ : মহিলা	JFB2474468
697 নাম : জহিরউদ্দিন মন্ডল পিতার নাম: সফিরুল মন্ডল বাড়ির নং : এন০০৬৮ বয়স : 25 লিঙ্গ : পুরুষ	YYS1923242	698 নাম : সেখ সরিউদ্দিন পিতার নাম: সেখ সারাহত আলি বাড়ির নং : n0139 বয়স : 32 লিঙ্গ : পুরুষ	YYS1337393	699 নাম : মনিরুল সেখ পিতার নাম: রব্বানি সেখ বাড়ির নং : n0066 বয়স : 45 লিঙ্গ : পুরুষ	JFB1980374
700 নাম : সুপিয়া বিবি সেখ স্বামীর নাম: মনিরুল সেখ বাড়ির নং : n0066 বয়স : 43 লিঙ্গ : মহিলা	JFB2381119	701 নাম : জানারুল সেখ পিতার নাম: রব্বানী সেখ বাড়ির নং : n0066 বয়স : 43 লিঙ্গ : পুরুষ	JFB2529485	702 নাম : হীরা বিবি(খাতুন) স্বামীর নাম: জানারুল সেখ বাড়ির নং : n0066 বয়স : 36 লিঙ্গ : মহিলা	YYS1337633
703 নাম : আমিরুল সেখ পিতার নাম: রব্বানী সেখ বাড়ির নং : n0066 বয়স : 36 লিঙ্গ : পুরুষ	YYS0458679	704 নাম : বুলু বিবি স্বামীর নাম: আমিরুল সেখ বাড়ির নং : n0066 বয়স : 37 লিঙ্গ : মহিলা	YYS1337617	705 নাম : আসাদুল সেখ পিতার নাম: হোসেন সেখ বাড়ির নং : n0066 বয়স : 31 লিঙ্গ : পুরুষ	YYS1425792
706 নাম : সেলিম সেখ পিতার নাম: কালু সেখ বাড়ির নং : n0067 বয়স : 61 লিঙ্গ : পুরুষ	WB/37/256/399355	707 নাম : হাসিনা বিবি সেখ স্বামীর নাম: সেলিম সেখ বাড়ির নং : n0067 বয়স : 57 লিঙ্গ : মহিলা	WB/37/256/399222	708 নাম : নসিমা বিবি স্বামীর নাম: রায়হান সেখ বাড়ির নং : এন০১০২ বয়স : 27 লিঙ্গ : মহিলা	YYS2018943
709 নাম : মেঘা খাতুন স্বামীর নাম: সাজাহান সেখ বাড়ির নং : এন০১৩৭ বয়স : 23 লিঙ্গ : মহিলা	YYS2018927	710 নাম : শাহিনাজ বেগম স্বামীর নাম: সামসুদ্দিন সেখ বাড়ির নং : এন0137 বয়স : 27 লিঙ্গ : মহিলা	YYS2018885	711 নাম : সামসুদ্দিন সেখ পিতার নাম: আলি হোসেন সেখ বাড়ির নং : n0063 বয়স : 40 লিঙ্গ : পুরুষ	JFB2380772
712 নাম : গিয়াসুদ্দিন সেখ পিতার নাম: আলি হোসেন সেখ বাড়ির নং : n0063 বয়স : 34 লিঙ্গ : পুরুষ	YYS1177260	713 নাম : আবুহোসেন সেখ পিতার নাম: এহাদ সেখ বাড়ির নং : n0064 বয়স : 65 লিঙ্গ : পুরুষ	YYS2178549	714 নাম : লালন সেখ পিতার নাম: আবুহোসেন সেখ বাড়ির নং : n0064 বয়স : 34 লিঙ্গ : পুরুষ	YYS1426154
715 নাম : জামাল উদ্দিন সেখ পিতার নাম: আবু হোসেন সেখ বাড়ির নং : n0064 বয়স : 40 লিঙ্গ : পুরুষ	JFB2380814	716 নাম : আনিসুর সেখ পিতার নাম: জব্বর সেখ বাড়ির নং : n0065 বয়স : 45 লিঙ্গ : পুরুষ	JFB1980705	717 নাম : জাহেরা বিবি সেখ স্বামীর নাম: আনিসুর সেখ বাড়ির নং : n0065 বয়স : 44 লিঙ্গ : মহিলা	JFB2381127
718 নাম : মীনা বেগম স্বামীর নাম: ফরিদুল সেখ বাড়ির নং : n0065 বয়স : 35 লিঙ্গ : মহিলা	YYS1425966	719 নাম : ইয়াসিন সেখ পিতার নাম: জব্বর সেখ বাড়ির নং : n0065 বয়স : 40 লিঙ্গ : পুরুষ	YYS0459230	720 নাম : আসারুল সেখ পিতার নাম: আজমত আলি সেখ বাড়ির নং : n0149 বয়স : 33 লিঙ্গ : পুরুষ	YYS1337450

বিধানসভা নির্বাচনক্ষেত্রের নং, নাম : 258-সোনামুখী
ভাগ নং, নাম : 1-বনপারুলিয়া, মির্জাপুর সমগ্র গ্রাম

721	JFB2571511	নাম : একরামুল সেখ পিতার নাম: আবেদ আলি সেখ বাড়ির নং : n0152 বয়স : 37 লিঙ্গ : পুরুষ	ফটো উপলব্ধ	722	YYS1426147	নাম : জামির সেখ পিতার নাম: ইনসাম সেখ বাড়ির নং : n0168 বয়স : 53 লিঙ্গ : পুরুষ	ফটো উপলব্ধ	723	WB/37/256/399147	নাম : অনহারা বিবি সেখ স্বামীর নাম: রবিয়াল সেখ বাড়ির নং : n0194 বয়স : 58 লিঙ্গ : মহিলা	ফটো উপলব্ধ
724	WB/37/256/399547	নাম : সালেম সেখ পিতার নাম: লালু সেখ বাড়ির নং : n0145 বয়স : 69 লিঙ্গ : পুরুষ	ফটো উপলব্ধ	725	JFB2254373	নাম : সবুয়া বিবি সেখ স্বামীর নাম: সালেম সেখ বাড়ির নং : n0145 বয়স : 63 লিঙ্গ : মহিলা	ফটো উপলব্ধ	726	YYS1426022	নাম : আবু বক্কর সেখ পিতার নাম: সালেম সেখ বাড়ির নং : n0145 বয়স : 33 লিঙ্গ : পুরুষ	ফটো উপলব্ধ
727	YYS1426063	নাম : সেখ আব্দুল গফফর পিতার নাম: সালেম সেখ বাড়ির নং : n0145 বয়স : 33 লিঙ্গ : পুরুষ	ফটো উপলব্ধ	728	JFB2254068	নাম : মনিজা বিবি সেখ স্বামীর নাম: আবুকালাম সেখ বাড়ির নং : n0146 বয়স : 59 লিঙ্গ : মহিলা	ফটো উপলব্ধ	729	YYS1269620	নাম : মহিরুদ্দিন সেখ পিতার নাম: আবুকালাম সেখ বাড়ির নং : n0146 বয়স : 34 লিঙ্গ : পুরুষ	ফটো উপলব্ধ
730	YYS1269612	নাম : রাকেশ সেখ পিতার নাম: আলেম সেখ বাড়ির নং : n0141 বয়স : 33 লিঙ্গ : পুরুষ	ফটো উপলব্ধ	731	YYS2361434	নাম : মাবুদ আলি সেখ পিতার নাম: সেখ ওমর আলি বাড়ির নং : n0071 বয়স : 48 লিঙ্গ : পুরুষ	ফটো উপলব্ধ	732	JFB2380780	নাম : জারিয়া বিবি সেখ স্বামীর নাম: মাবুদ আলি সেখ বাড়ির নং : n0071 বয়স : 40 লিঙ্গ : মহিলা	ফটো উপলব্ধ
733	YYS1425784	নাম : নিয়ামত আলি সেখ পিতার নাম: অমর আলি সেখ বাড়ির নং : n0071 বয়স : 31 লিঙ্গ : পুরুষ	ফটো উপলব্ধ	734	YYS1426162	নাম : রোজিনা বিবি স্বামীর নাম: সেখ জানারুল বাড়ির নং : n0068 বয়স : 34 লিঙ্গ : মহিলা	ফটো উপলব্ধ	735	JFB1980358	নাম : সেখ জানারুল পিতার নাম: সেখ হদারুল বাড়ির নং : n0068 বয়স : 42 লিঙ্গ : পুরুষ	ফটো উপলব্ধ
736	YYS1177666	নাম : জাহানারা বেগম স্বামীর নাম: সফিরুল মন্ডল বাড়ির নং : n0068 বয়স : 43 লিঙ্গ : মহিলা	ফটো উপলব্ধ	737	JFB1449636	নাম : সফিরুল মন্ডল পিতার নাম: আনারুল মন্ডল বাড়ির নং : n0068 বয়স : 45 লিঙ্গ : পুরুষ	ফটো উপলব্ধ	738	WB/37/256/399340	নাম : ফতেমা বিবি সেখ স্বামীর নাম: সৌয়েদ সেখ বাড়ির নং : n0068 বয়স : 57 লিঙ্গ : মহিলা	ফটো উপলব্ধ
739	JFB1980747	নাম : ওমর আলি সেখ পিতার নাম: রাসেদ সেখ বাড়ির নং : n0084 বয়স : 55 লিঙ্গ : পুরুষ	ফটো উপলব্ধ	740	WB/37/256/399480	নাম : আঙ্গুরা বিবি সেখ স্বামীর নাম: মাসেম মিদ্যা বাড়ির নং : n0084 বয়স : 76 লিঙ্গ : মহিলা	ফটো উপলব্ধ	741	JFB2381168	নাম : আজমিরা বিবি সেখ স্বামীর নাম: গফুর সেখ বাড়ির নং : n0083 বয়স : 41 লিঙ্গ : মহিলা	ফটো উপলব্ধ
742	JFB2381135	নাম : কিতাবুল সেখ পিতার নাম: রাসেদ সেখ বাড়ির নং : n0083 বয়স : 42 লিঙ্গ : পুরুষ	ফটো উপলব্ধ	743	WB/37/256/399358	নাম : গফুরআলী সেখ পিতার নাম: রাসেদ সেখ বাড়ির নং : n0083 বয়স : 50 লিঙ্গ : পুরুষ	ফটো উপলব্ধ	744	YYS2419935	নাম : সাইনুর বিবি স্বামীর নাম: সাহাদআলী সেখ বাড়ির নং : n0053 বয়স : 51 লিঙ্গ : মহিলা	ফটো উপলব্ধ
745	WB/37/256/399438	নাম : সাহাদআলী সেখ পিতার নাম: কালু সেখ বাড়ির নং : n0053 বয়স : 58 লিঙ্গ : পুরুষ	ফটো উপলব্ধ	746	YYS1269604	নাম : সুকুর আলি সেখ পিতার নাম: কালু সেখ বাড়ির নং : n0051 বয়স : 34 লিঙ্গ : পুরুষ	ফটো উপলব্ধ	747	WB/37/256/399125	নাম : জৈগনা বিবি সেখ স্বামীর নাম: কালু সেখ বাড়ির নং : n0051 বয়স : 70 লিঙ্গ : মহিলা	ফটো উপলব্ধ
748	YYS1521731	নাম : জাহাঙ্গীর সেখ পিতার নাম: সুকুরালী সেখ বাড়ির নং : n0050 বয়স : 34 লিঙ্গ : পুরুষ	ফটো উপলব্ধ	749	YYS2310647	নাম : উমর আলি সেখ পিতার নাম: মোক্তার সেখ বাড়ির নং : n0050 বয়স : 50 লিঙ্গ : পুরুষ	ফটো উপলব্ধ	750	JFB2381226	নাম : হাসনা বেগম স্বামীর নাম: অয়ুব আলি সেখ বাড়ির নং : n0049 বয়স : 39 লিঙ্গ : মহিলা	ফটো উপলব্ধ

বিধানসভা নির্বাচনক্ষেত্রের নং, নাম : 258-সোনামুখী
ভাগ নং, নাম : 1-বনপারুলিয়া, মির্জাপুর সমগ্র গ্রাম

751	JFB2381218	নাম : সাবিলা বেগম সেখ স্বামীর নাম: হুসেন সেখ বাড়ির নং : n0049 বয়স : 39 লিঙ্গ : মহিলা	ফটো উপলব্ধ	752	JFB2380749	নাম : ফরিদা বেগম সেখ স্বামীর নাম: তালেব আলি সেখ বাড়ির নং : n0049 বয়স : 40 লিঙ্গ : মহিলা	ফটো উপলব্ধ	753	WB/37/256/399116	নাম : তালেবআলী সেখ পিতার নাম: একতার সেখ বাড়ির নং : n0049 বয়স : 55 লিঙ্গ : পুরুষ	ফটো উপলব্ধ
754	YYS2341980	নাম : সেখ সাবির আলি পিতার নাম: হোসেন আলি সেখ বাড়ির নং : এন0049 বয়স : 21 লিঙ্গ : পুরুষ	ফটো উপলব্ধ	755	YYS2329811	নাম : ফিরদৌস সেখ পিতার নাম: সেখ তালেব আলি বাড়ির নং : এন0049 বয়স : 20 লিঙ্গ : পুরুষ	ফটো উপলব্ধ	756	YYS1521780	নাম : মজফফর সেখ পিতার নাম: কালেম সেখ বাড়ির নং : n0048 বয়স : 30 লিঙ্গ : পুরুষ	ফটো উপলব্ধ
757	YYS1177625	নাম : আবুজাফর সেখ পিতার নাম: কালেম সেখ বাড়ির নং : n0048 বয়স : 38 লিঙ্গ : পুরুষ	ফটো উপলব্ধ	758	JFB2380731	নাম : আবু বক্কর সেখ পিতার নাম: কালেম সেখ বাড়ির নং : n0048 বয়স : 39 লিঙ্গ : পুরুষ	ফটো উপলব্ধ	759	JFB1980598	নাম : নসিবা বিবি সেখ স্বামীর নাম: কালেম সেখ বাড়ির নং : n0048 বয়স : 59 লিঙ্গ : মহিলা	ফটো উপলব্ধ
760	YYS1337484	নাম : আমিরুদ্দিন সেখ পিতার নাম: মাসেম সেখ বাড়ির নং : n0047 বয়স : 34 লিঙ্গ : পুরুষ	ফটো উপলব্ধ	761	WB/37/256/399244	নাম : মাসেম সেখ পিতার নাম: রয়মম সেখ বাড়ির নং : n0047 বয়স : 76 লিঙ্গ : পুরুষ	ফটো উপলব্ধ	762	YYS1612886	নাম : পাপিয়া বিবি সেখ স্বামীর নাম: মিরাজুল সেখ বাড়ির নং : n0018 বয়স : 29 লিঙ্গ : মহিলা	ফটো উপলব্ধ
763	YYS1177716	নাম : খোদেজা বিবি স্বামীর নাম: আকাশ সেখ বাড়ির নং : n0016 বয়স : 46 লিঙ্গ : মহিলা	ফটো উপলব্ধ	764	JFB2474484	নাম : আকাশ সেখ পিতার নাম: লালু সেখ বাড়ির নং : n0016 বয়স : 54 লিঙ্গ : পুরুষ	ফটো উপলব্ধ	765	WB/37/256/399158	নাম : লুৎফা বিবি সেখ স্বামীর নাম: লালু সেখ বাড়ির নং : n0016 বয়স : 83 লিঙ্গ : মহিলা	ফটো উপলব্ধ
766	JFB2381184	নাম : নিয়ামুল সেখ পিতার নাম: ইরফান সেখ বাড়ির নং : n0015 বয়স : 37 লিঙ্গ : পুরুষ	ফটো উপলব্ধ	767	YYS1521632	নাম : সাজিবা বিবি স্বামীর নাম: জিয়াদ আলি সেখ বাড়ির নং : n0013 বয়স : 31 লিঙ্গ : মহিলা	ফটো উপলব্ধ	768	YYS1612779	নাম : জয়নাল সেখ পিতার নাম: ইয়াদ আলি সেখ বাড়ির নং : n0008 বয়স : 29 লিঙ্গ : পুরুষ	ফটো উপলব্ধ
769	YYS1426196	নাম : রফিকা বিবি স্বামীর নাম: আজমত আলি সেখ বাড়ির নং : n0008 বয়স : 33 লিঙ্গ : মহিলা	ফটো উপলব্ধ	770	YYS1177534	নাম : আজমত আলি সেখ পিতার নাম: ইয়াদ আলী সেখ বাড়ির নং : n0008 বয়স : 34 লিঙ্গ : পুরুষ	ফটো উপলব্ধ	771	YYS2309375	নাম : বেগম বিবি সেখ স্বামীর নাম: ইয়াদআলী সেখ বাড়ির নং : n0008 বয়স : 63 লিঙ্গ : মহিলা	ফটো উপলব্ধ
772	WB/37/256/399153	নাম : আঙ্গুরা বিবি সেখ স্বামীর নাম: গুলসান সেখ বাড়ির নং : n0007 বয়স : 69 লিঙ্গ : মহিলা	ফটো উপলব্ধ	773	WB/37/256/399321	নাম : গুলসান সেখ পিতার নাম: হাকিম সেখ বাড়ির নং : n0007 বয়স : 76 লিঙ্গ : পুরুষ	ফটো উপলব্ধ	774	YYS1521715	নাম : ফারজুন্নেসা বিবি স্বামীর নাম: জামিরুল সেখ বাড়ির নং : n0007 বয়স : 30 লিঙ্গ : মহিলা	ফটো উপলব্ধ
775	JFB2527505	নাম : জামিরুল সেখ পিতার নাম: এহিয়া সেখ বাড়ির নং : n0007 বয়স : 38 লিঙ্গ : পুরুষ	ফটো উপলব্ধ	776	JFB1980655	নাম : জামিলা বিবি সেখ স্বামীর নাম: এহিয়া সেখ বাড়ির নং : n0007 বয়স : 68 লিঙ্গ : মহিলা	ফটো উপলব্ধ	777	YYS1337948	নাম : জামিরুদ্দিন সেখ পিতার নাম: মাসেম সেখ বাড়ির নং : n0006 বয়স : 34 লিঙ্গ : পুরুষ	ফটো উপলব্ধ
778	JFB2381051	নাম : জ্যোৎস্না বিবি সেখ স্বামীর নাম: আমির আলি সেখ বাড়ির নং : n0006 বয়স : 44 লিঙ্গ : মহিলা	ফটো উপলব্ধ	779	YYS1426113	নাম : সাদ্দাম সেখ পিতার নাম: আসেদ সেখ বাড়ির নং : n0006 বয়স : 31 লিঙ্গ : পুরুষ	ফটো উপলব্ধ	780	WB/37/256/399131	নাম : নুন্নেসা বিবি সেখ স্বামীর নাম: আসেদ সেখ বাড়ির নং : n0006 বয়স : 61 লিঙ্গ : মহিলা	ফটো উপলব্ধ

বিধানসভা নির্বাচনক্ষেত্রের নং, নাম : 258-সোনামুখী
ভাগ নং, নাম : 1-বনপারুলিয়া, মির্জাপুর সমগ্র গ্রাম

781 নাম : ফরোজ সেখ পিতার নাম: রাসেদ সেখ বাড়ির নং : n0006 বয়স : 34 লিঙ্গ : পুরুষ	YYS1177427 ফটো উপলব্ধ	782 নাম : ফিরোজ আলি সেখ পিতার নাম: রাসেদ সেখ বাড়ির নং : n0006 বয়স : 39 লিঙ্গ : পুরুষ	JFB2527414 ফটো উপলব্ধ	783 নাম : রবিয়াল সেখ পিতার নাম: কালু সেখ বাড়ির নং : n0001 বয়স : 63 লিঙ্গ : পুরুষ	WB/37/256/399682 ফটো উপলব্ধ
784 নাম : কুতুবুল সেখ পিতার নাম: জিকরিয়া সেখ বাড়ির নং : n0001 বয়স : 32 লিঙ্গ : পুরুষ	YYS1521673 ফটো উপলব্ধ	785 নাম : মমতাজ বিবি স্বামীর নাম: জাকির হোসেন সেখ বাড়ির নং : n0001 বয়স : 32 লিঙ্গ : মহিলা	YYS1425891 ফটো উপলব্ধ	786 নাম : সেরিনা বিবি সেখ স্বামীর নাম: জিকরিয়া সেখ বাড়ির নং : n0001 বয়স : 67 লিঙ্গ : মহিলা	JFB1980689 ফটো উপলব্ধ
787 নাম : জিকরিয়া সেখ পিতার নাম: কালু সেখ বাড়ির নং : n0001 বয়স : 67 লিঙ্গ : পুরুষ	WB/37/256/399735 ফটো উপলব্ধ	788 নাম : গোলাপ শাহ পিতার নাম: জলিল শাহ বাড়ির নং : এন0134 বয়স : 31 লিঙ্গ : পুরুষ	YYS1521897 ফটো উপলব্ধ	789 নাম : হুসনেহারা বেগম স্বামীর নাম: সামসুদ্দিন সেখ বাড়ির নং : n0063 বয়স : 26 লিঙ্গ : মহিলা	YYS1870799 ফটো উপলব্ধ
790 নাম : নাজমা খাতুন স্বামীর নাম: বাবর আলি সেখ বাড়ির নং : n0071 বয়স : 31 লিঙ্গ : মহিলা	YYS1692532 ফটো উপলব্ধ	791 নাম : কুমুরউদ্দিন সেখ পিতার নাম: সালাম সেখ বাড়ির নং : n0151 বয়স : 36 লিঙ্গ : পুরুষ	YYS0460386 ফটো উপলব্ধ	792 নাম : সেরিনা বিবি স্বামীর নাম: আমিরুল সেখ বাড়ির নং : n0059 বয়স : 38 লিঙ্গ : মহিলা	YYS1692631 ফটো উপলব্ধ
793 নাম : আজার উদ্দিন সেখ পিতার নাম: সেখ হায়দার বাড়ির নং : n0057 বয়স : 28 লিঙ্গ : পুরুষ	YYS1692615 ফটো উপলব্ধ	794 নাম : আহেবা বিবি স্বামীর নাম: লিয়াকত আলি সেখ বাড়ির নং : n0008 বয়স : 31 লিঙ্গ : মহিলা	YYS1692665 ফটো উপলব্ধ	795 নাম : আলিয়া নীল খাতুন পিতার নাম: খালেক সা বাড়ির নং : এন0043 বয়স : 25 লিঙ্গ : মহিলা	YYS2189199 ফটো উপলব্ধ
796 নাম : রুমা বিবি স্বামীর নাম: বাবলু সেখ বাড়ির নং : n0083 বয়স : 30 লিঙ্গ : মহিলা	YYS1692581 ফটো উপলব্ধ	797 নাম : পারমিনা বেগম স্বামীর নাম: ফিরোজ আলি সেখ বাড়ির নং : n0006 বয়স : 28 লিঙ্গ : মহিলা	YYS1692599 ফটো উপলব্ধ	798 নাম : জাহাঙ্গীর সেখ পিতার নাম: আলিহোসেন সেখ বাড়ির নং : n0063 বয়স : 27 লিঙ্গ : পুরুষ	YYS1770882 ফটো উপলব্ধ
799 নাম : জিনুফার বেগম স্বামীর নাম: নুরহোসেন সেখ বাড়ির নং : n0064 বয়স : 55 লিঙ্গ : মহিলা	YYS1770908 ফটো উপলব্ধ	800 নাম : সাহানারা বিবি স্বামীর নাম: আলমগীর সেখ বাড়ির নং : n0059 বয়স : 28 লিঙ্গ : মহিলা	YYS1770809 ফটো উপলব্ধ	801 নাম : সাবিয়াল সেখ পিতার নাম: রবিয়াল সেখ বাড়ির নং : n0001 বয়স : 27 লিঙ্গ : পুরুষ	YYS1770742 ফটো উপলব্ধ
802 নাম : নাজিমুল সেখ পিতার নাম: সাইনুর সেখ বাড়ির নং : n0009 বয়স : 27 লিঙ্গ : পুরুষ	YYS1770759 ফটো উপলব্ধ	803 নাম : রিজিয়া সেখ স্বামীর নাম: হাসিবুল সেখ বাড়ির নং : n0202 বয়স : 42 লিঙ্গ : মহিলা	YYS1140383 ফটো উপলব্ধ	804 নাম : হাসিবুল সেখ পিতার নাম: মনোরুদ্দীন সেখ বাড়ির নং : n0203 বয়স : 44 লিঙ্গ : পুরুষ	JFB2118115 ফটো উপলব্ধ
805 নাম : হাসনাতারা বিবি সেখ স্বামীর নাম: হোসেনআলি সেখ বাড়ির নং : n0153 বয়স : 41 লিঙ্গ : মহিলা	JFB2571529 ফটো উপলব্ধ	806 নাম : রমিসা বিবি স্বামীর নাম: আব্দুল সেখ বাড়ির নং : n0145 বয়স : 33 লিঙ্গ : মহিলা	YYS1771005 ফটো উপলব্ধ	807 নাম : সেখ মহারুদ্দিন মায়ের নাম: সেখ রঞ্জিলা বিবি বাড়ির নং : n0137 বয়স : 27 লিঙ্গ : পুরুষ	YYS1828359 ফটো উপলব্ধ
808 নাম : হাফিজুল সেখ পিতার নাম: আজিজুল সেখ বাড়ির নং : n0060 বয়স : 26 লিঙ্গ : পুরুষ	YYS1828367 ফটো উপলব্ধ	809 নাম : আজিমুল সেখ পিতার নাম: সাইনুর সেখ বাড়ির নং : n0009 বয়স : 26 লিঙ্গ : পুরুষ	YYS1828375 ফটো উপলব্ধ	810 নাম : সেখ সাইফুদ্দিন পিতার নাম: সেখ সৌকত আলী বাড়ির নং : n0139 বয়স : 26 লিঙ্গ : পুরুষ	YYS1828391 ফটো উপলব্ধ

বিধানসভা নির্বাচনক্ষেত্রের নং, নাম : 258-সোনামুখী
ভাগ নং, নাম : 1-বনপারুলিয়া, মির্জাপুর সমগ্র গ্রাম

811	JFB2527307	নাম : মজফফর সেখ পিতার নাম: মুস্তাফা সেখ বাড়ির নং : n0137 বয়স : 38 লিঙ্গ : পুরুষ	ফটো উপলব্ধ	812	JFB2527380	নাম : বাবর আলি সেখ পিতার নাম: অমর আলি সেখ বাড়ির নং : n0071 বয়স : 37 লিঙ্গ : পুরুষ	ফটো উপলব্ধ	813	JFB2571552	নাম : সুম্মা বিবি সেখ স্বামীর নাম: আজব আলি সেখ বাড়ির নং : n0156 বয়স : 39 লিঙ্গ : মহিলা	ফটো উপলব্ধ
814	JFB2571578	নাম : তাপস সেখ পিতার নাম: সোমেন্দ সেখ বাড়ির নং : n0158 বয়স : 36 লিঙ্গ : পুরুষ	ফটো উপলব্ধ	815	YYS1828276	নাম : কবিতা বিবি স্বামীর নাম: সেখ বদরুল বাড়ির নং : n0019 বয়স : 26 লিঙ্গ : মহিলা	ফটো উপলব্ধ	816	YYS1828284	নাম : রিয়া বিবি স্বামীর নাম: হাসমত আলি সেখ বাড়ির নং : n0067 বয়স : 26 লিঙ্গ : মহিলা	ফটো উপলব্ধ
817	YYS2001030	নাম : আনারুল সেখ পিতার নাম: সিরাজ সেখ বাড়ির নং : n0060 বয়স : 50 লিঙ্গ : পুরুষ	ফটো উপলব্ধ	818	JFB2254357	নাম : লালন সেখ পিতার নাম: আলেম সেখ বাড়ির নং : এন0144 বয়স : 41 লিঙ্গ : পুরুষ	ফটো উপলব্ধ	819	YYS1177583	নাম : চায়না বেগম স্বামীর নাম: লালন সেখ বাড়ির নং : n0141 বয়স : 34 লিঙ্গ : মহিলা	ফটো উপলব্ধ
820	YYS2054815	নাম : রেশমা খাতুন স্বামীর নাম: সেখ মইনুদ্দিন বাড়ির নং : এন0137 বয়স : 25 লিঙ্গ : মহিলা	ফটো উপলব্ধ	821	YYS1338110	নাম : কুতুবুদ্দিন সেখ পিতার নাম: রাসেদ সেখ বাড়ির নং : n0006 বয়স : 33 লিঙ্গ : পুরুষ	ফটো উপলব্ধ	822	JFB2527182	নাম : জিয়াদ আলি সেখ পিতার নাম: সাহাবুল সেখ বাড়ির নং : এন0013 বয়স : 38 লিঙ্গ : পুরুষ	ফটো উপলব্ধ
823	YYS1828409	নাম : মফি জুল সেখ পিতার নাম: আনারুল সেখ বাড়ির নং : n0060 বয়স : 28 লিঙ্গ : পুরুষ	ফটো উপলব্ধ	824	YYS2168219	নাম : আলেম সেখ পিতার নাম: ইউসুফ সেখ বাড়ির নং : এন0141 বয়স : 60 লিঙ্গ : পুরুষ	ফটো উপলব্ধ	825	JFB2381077	নাম : জ্যোৎস্না বিবি স্বামীর নাম: ফরেজ আলি সেখ বাড়ির নং : n0047 বয়স : 42 লিঙ্গ : মহিলা	ফটো উপলব্ধ
826	YYS1521772	নাম : আলমগীর সেখ পিতার নাম: জিকরিয়া সেখ বাড়ির নং : n0059 বয়স : 32 লিঙ্গ : পুরুষ	ফটো উপলব্ধ	827	YYS2243152	নাম : জাকিরহোসেন সেখ পিতার নাম: সবুর সেখ বাড়ির নং : n0061 বয়স : 59 লিঙ্গ : পুরুষ	ফটো উপলব্ধ	828	JFB1980671	নাম : নাজিমা বিবি স্বামীর নাম: সুহৃদয় সেখ বাড়ির নং : n0009 বয়স : 45 লিঙ্গ : মহিলা	ফটো উপলব্ধ
829	YYS1612860	নাম : আরজিনা বিবি স্বামীর নাম: সুকুর আলি সেখ বাড়ির নং : n0051 বয়স : 35 লিঙ্গ : মহিলা	ফটো উপলব্ধ	830	JFB2527216	নাম : আরফিয়া খাতুন পিতার নাম: সিরাজ সেখ বাড়ির নং : n0060 বয়স : 38 লিঙ্গ : মহিলা	ফটো উপলব্ধ	831	YYS2232502	নাম : জাহিরুদ্দিন সেখ পিতার নাম: জামির সেখ বাড়ির নং : এন0029 বয়স : 23 লিঙ্গ : পুরুষ	ফটো উপলব্ধ
832	YYS1177294	নাম : সন্টু সেখ পিতার নাম: আবুকালাম সেখ বাড়ির নং : এন0046 বয়স : 38 লিঙ্গ : পুরুষ	ফটো উপলব্ধ	833	JFB2254365	নাম : সানারুল সেখ পিতার নাম: সিরাজ সেখ বাড়ির নং : এন0060 বয়স : 39 লিঙ্গ : পুরুষ	ফটো উপলব্ধ	834	YYS1337682	নাম : জ্যোৎস্না খাতুন স্বামীর নাম: সফুর আলি সেখ বাড়ির নং : নং- 0013 বয়স : 44 লিঙ্গ : মহিলা	ফটো উপলব্ধ
835	JFB2527315	নাম : আজব হুসেন প্রাচী পিতার নাম: আলি সেখ বাড়ির নং : এন0146 বয়স : 45 লিঙ্গ : পুরুষ	ফটো উপলব্ধ	836	YYS1426170	নাম : রফিকা বিবি স্বামীর নাম: সন্টু সেখ বাড়ির নং : n0046 বয়স : 36 লিঙ্গ : মহিলা	ফটো উপলব্ধ	837	YYS2225266	নাম : সেখ মজিবর পিতার নাম: আনিসুর সেখ বাড়ির নং : এন0065 বয়স : 22 লিঙ্গ : পুরুষ	ফটো উপলব্ধ
838	YYS1770890	নাম : কোহিনুর বেগম স্বামীর নাম: সানারুল সেখ বাড়ির নং : n0060 বয়স : 29 লিঙ্গ : মহিলা	ফটো উপলব্ধ	839	YYS1828540	নাম : মৌমিতা খাতুন স্বামীর নাম: সেখ সাহেব বাড়ির নং : n0060 বয়স : 29 লিঙ্গ : মহিলা	ফটো উপলব্ধ	840	YYS1828516	নাম : হীরা বেগম স্বামীর নাম: কুতুবুল সেখ বাড়ির নং : n0001 বয়স : 28 লিঙ্গ : মহিলা	ফটো উপলব্ধ

বিধানসভা নির্বাচনক্ষেত্রের নং, নাম : 258-সোনামুখী
ভাগ নং, নাম : 1-বনপারুলিয়া, মির্জাপুর সমগ্র গ্রাম

841 নাম : রোজিনা খাতুন পিতার নাম: সেখ নাজির বাড়ির নং : n0061 বয়স : 32 লিঙ্গ : মহিলা	YYS1828508 ফটো উপলব্ধ	842 নাম : কামরুল সেখ পিতার নাম: সেখ মুস্তাকিম বাড়ির নং : n0137 বয়স : 30 লিঙ্গ : পুরুষ	YYS1828482 ফটো উপলব্ধ	843 নাম : রাজেশ সেখ পিতার নাম: আলেম সেখ বাড়ির নং : n0141 বয়স : 38 লিঙ্গ : পুরুষ	JFB2529642 ফটো উপলব্ধ
844 নাম : নাজমা বিবি স্বামীর নাম: গোপাল শাহ বাড়ির নং : n0134 বয়স : 28 লিঙ্গ : মহিলা	YYS1828458 ফটো উপলব্ধ	845 নাম : সেখ হোসেন আলি পিতার নাম: সেখ করিম বাড়ির নং : n0079 বয়স : 52 লিঙ্গ : পুরুষ	YYS2001345 ফটো উপলব্ধ	846 নাম : মামনি বিবি স্বামীর নাম: ফরেজ আলি সেখ বাড়ির নং : n0006 বয়স : 36 লিঙ্গ : মহিলা	YYS1338029 ফটো উপলব্ধ
847 নাম : সফুর আদিক্তা পিতার নাম: সফিকুল সেখ বাড়ির নং : n0013 বয়স : 48 লিঙ্গ : পুরুষ	YYS1998889 ফটো উপলব্ধ	848 নাম : রহিম সেখ পিতার নাম: সন্তার সেখ বাড়ির নং : n0081 বয়স : 77 লিঙ্গ : পুরুষ	YYS2001519 ফটো উপলব্ধ	849 নাম : রাজিয়া বিবি স্বামীর নাম: সোমেদ সেখ বাড়ির নং : n0083 বয়স : 53 লিঙ্গ : মহিলা	YYS2001212 ফটো উপলব্ধ
850 নাম : কোহিনুর বিবি স্বামীর নাম: হায়দার সেখ বাড়ির নং : n0057 বয়স : 63 লিঙ্গ : মহিলা	YYS2007920 ফটো উপলব্ধ	851 নাম : বদরুল সেখ পিতার নাম: নুরজাহান সেখ বাড়ির নং : n0019 বয়স : 49 লিঙ্গ : পুরুষ	YYS1998038 ফটো উপলব্ধ	852 নাম : ইয়াসীন সেখ পিতার নাম: বদরুল সেখ বাড়ির নং : বনপারুলিয়া বয়স : 21 লিঙ্গ : পুরুষ	YYS2334944 ফটো উপলব্ধ
853 নাম : জব্বর সেখ পিতার নাম: মুচন সেখ বাড়ির নং : n0065 বয়স : 67 লিঙ্গ : পুরুষ	YYS1999887 ফটো উপলব্ধ	854 নাম : খাদিজা খাতুন পিতার নাম: সেখ ওমর আলি বাড়ির নং : এন০০৮৪ বয়স : 28 লিঙ্গ : মহিলা	YYS1923408 ফটো উপলব্ধ	855 নাম : মজিনা বেগম স্বামীর নাম: জাহাঙ্গীর সেখ বাড়ির নং : এন ০০৫০ বয়স : 30 লিঙ্গ : মহিলা	YYS1923234 ফটো উপলব্ধ
856 নাম : জারিনা খাতুন স্বামীর নাম: বাসেদ সেখ বাড়ির নং : এন০০০৬ বয়স : 29 লিঙ্গ : মহিলা	YYS1923481 ফটো উপলব্ধ	857 নাম : আরোজ সেখ পিতার নাম: আকাশ আলি সেখ বাড়ির নং : এন০০১৬ বয়স : 25 লিঙ্গ : পুরুষ	YYS1923275 ফটো উপলব্ধ	858 নাম : রেজিনা সুলতানা খাতুন স্বামীর নাম: আরোজ সেখ বাড়ির নং : এন0016 বয়স : 22 লিঙ্গ : মহিলা	YYS2329779 ফটো উপলব্ধ
859 নাম : মহিরুদ্দিন সেখ পিতার নাম: সুকুর আলি সেখ বাড়ির নং : এন ০০৬৭ বয়স : 25 লিঙ্গ : পুরুষ	YYS1923432 ফটো উপলব্ধ	860 নাম : ইসমাতারা খাতুন স্বামীর নাম: শেহের আলি সেখ বাড়ির নং : এন0563 বয়স : 23 লিঙ্গ : মহিলা	YYS2166718 ফটো উপলব্ধ	861 নাম : আলেম পিতার নাম: জব্বর বাড়ির নং : n0065 বয়স : 34 লিঙ্গ : পুরুষ	YYS1337476 ফটো উপলব্ধ
862 নাম : সাইফুদ্দিন সেখ পিতার নাম: সেখ সাহাদ আলি বাড়ির নং : এন0053 বয়স : 23 লিঙ্গ : পুরুষ	YYS2212561 ফটো উপলব্ধ	863 নাম : সোমেরা বিবি স্বামীর নাম: আলিহোসেন সেখ বাড়ির নং : n0063 বয়স : 63 লিঙ্গ : মহিলা	YYS2000024 ফটো উপলব্ধ	864 নাম : জারনিগার বিবি স্বামীর নাম: আরোজ সেখ বাড়ির নং : n0009 বয়স : 34 লিঙ্গ : মহিলা	YYS1426105 ফটো উপলব্ধ
865 নাম : সোয়েদআলী সেখ পিতার নাম: কালু সেখ বাড়ির নং : n0009 বয়স : 73 লিঙ্গ : পুরুষ	YYS2232049 ফটো উপলব্ধ	866 নাম : সুলেমা বিবি স্বামীর নাম: সোয়েদআলী সেখ বাড়ির নং : n0009 বয়স : 69 লিঙ্গ : মহিলা	YYS2232031 ফটো উপলব্ধ	867 নাম : সোমা বিবি স্বামীর নাম: গিয়াসুদ্দিন সেখ বাড়ির নং : N0057 বয়স : 24 লিঙ্গ : মহিলা	YYS2064327 ফটো উপলব্ধ
868 নাম : আইনুরা খাতুন পিতার নাম: আলি হোসেন সেখ বাড়ির নং : N0063 বয়স : 31 লিঙ্গ : মহিলা	YYS2064301 ফটো উপলব্ধ	869 নাম : সেখ মুস্তাকিম পিতার নাম: মুস্তাকিম সেখ বাড়ির নং : n0137 বয়স : 56 লিঙ্গ : পুরুষ	YYS2078095 ফটো উপলব্ধ	870 নাম : জুলেখা খাতুন স্বামীর নাম: সারদুল সেখ বাড়ির নং : এন0137 বয়স : 23 লিঙ্গ : মহিলা	YYS2329795 ফটো উপলব্ধ

বিধানসভা নির্বাচনক্ষেত্রের নং, নাম : 258-সোনামুখী
ভাগ নং, নাম : 1-বনপারুলিয়া, মির্জাপুর সমগ্র গ্রাম

871 নাম : ইসরায়েল সেখ মায়ের নাম: মনিজা বিবি সেখ বাড়ির নং : N0146 বয়স : 24 লিঙ্গ : পুরুষ	YYS2064350 ফটো উপলব্ধ	872 নাম : আসেদ সেখ পিতার নাম: জয়নাল সেখ বাড়ির নং : n0006 বয়স : 59 লিঙ্গ : পুরুষ	YYS1999036 ফটো উপলব্ধ	873 নাম : সুপিয়া বিবি সেখ স্বামীর নাম: আজমত বাড়ির নং : n0149 বয়স : 54 লিঙ্গ : মহিলা	YYS2001501 ফটো উপলব্ধ
874 নাম : রেবিনা বিবি স্বামীর নাম: সাবুদ আলি সেখ বাড়ির নং : n0071 বয়স : 33 লিঙ্গ : মহিলা	YYS1337427 ফটো উপলব্ধ	875 নাম : খায়রুন্নেসা সেখ স্বামীর নাম: কিতাবুল সেখ বাড়ির নং : n0083 বয়স : 35 লিঙ্গ : মহিলা	YYS1521657 ফটো উপলব্ধ	876 নাম : রিম্পা খাতুন স্বামীর নাম: রাজেশ সেখ বাড়ির নং : এন0083 বয়স : 23 লিঙ্গ : মহিলা	YYS2351799 ফটো উপলব্ধ
877 নাম : হীরা বিবি স্বামীর নাম: ওমর সেখ বাড়ির নং : n0084 বয়স : 40 লিঙ্গ : মহিলা	JFB2254217 ফটো উপলব্ধ	878 নাম : আমিরুল সেখ পিতার নাম: ওমর আলি সেখ বাড়ির নং : এন0084 বয়স : 21 লিঙ্গ : পুরুষ	YYS2369361 ফটো উপলব্ধ	879 নাম : সেখ সারফত আলি পিতার নাম: আয়নাল সেখ বাড়ির নং : n0139 বয়স : 59 লিঙ্গ : পুরুষ	WB/37/256/399331 ফটো উপলব্ধ
880 নাম : হাসিনা খাতুন স্বামীর নাম: আজার উদ্দিন সেখ বাড়ির নং : n0057 বয়স : 28 লিঙ্গ : মহিলা	YYS1828144 ফটো উপলব্ধ	881 নাম : সেখ আব্দুল্লা পিতার নাম: রসিদ সেখ বাড়ির নং : n0080 বয়স : 26 লিঙ্গ : পুরুষ	YYS1770940 ফটো উপলব্ধ	882 নাম : আসফাকুন নেসা খাতুন স্বামীর নাম: আসাদুল সেখ বাড়ির নং : এন0061 বয়স : 29 লিঙ্গ : মহিলা	NFN1937531 ফটো উপলব্ধ
883 নাম : সুনিয়া বেগম স্বামীর নাম: মিতু সেখ বাড়ির নং : এন0188c বয়স : 25 লিঙ্গ : মহিলা	YYS1923457 ফটো উপলব্ধ	884 নাম : মৌসুমী বেগম স্বামীর নাম: সেখ জানারুল বাড়ির নং : n0139 বয়স : 28 লিঙ্গ : মহিলা	YYS1692508 ফটো উপলব্ধ	885 নাম : হামিদা খাতুন সেখ স্বামীর নাম: নিয়ামুল সেখ বাড়ির নং : n0015 বয়স : 31 লিঙ্গ : মহিলা	WSU1509959 ফটো উপলব্ধ
886 নাম : আয়েসা বিবি সেখ স্বামীর নাম: জিকরিয়া সেখ বাড়ির নং : n0059 বয়স : 52 লিঙ্গ : মহিলা	WB/37/256/399194 ফটো উপলব্ধ	887 নাম : শেহের আলি সেখ পিতার নাম: খালেদ সেখ বাড়ির নং : n0144 বয়স : 31 লিঙ্গ : পুরুষ	YYS1692201 ফটো উপলব্ধ	888 নাম : ইসমাইল সেখ পিতার নাম: মহবত সেখ বাড়ির নং : n0080 বয়স : 29 লিঙ্গ : পুরুষ	YYS1612936 ফটো উপলব্ধ
889 নাম : রবিনা বিবি স্বামীর নাম: মহিফুদ্দিন সেখ বাড়ির নং : n0146 বয়স : 31 লিঙ্গ : মহিলা	YYS1692227 ফটো উপলব্ধ	890 নাম : সেখ রিয়াজ পিতার নাম: সেখ সৌকত আলি বাড়ির নং : এন0080 বয়স : 20 লিঙ্গ : পুরুষ	YYS2348555 ফটো উপলব্ধ	891 নাম : সালেমুর বিবি স্বামীর নাম: ইয়াকত আলি সেখ বাড়ির নং : n0165 বয়স : 31 লিঙ্গ : মহিলা	YYS1692276 ফটো উপলব্ধ
892 নাম : আসরফ আলি সেখ পিতার নাম: আলেম সেখ বাড়ির নং : n0141 বয়স : 29 লিঙ্গ : পুরুষ	YYS1692342 ফটো উপলব্ধ	893 নাম : তসলিমা নাসরিন বিবি স্বামীর নাম: তাপস সেখ বাড়ির নং : n0158 বয়স : 29 লিঙ্গ : মহিলা	YYS1692359 ফটো উপলব্ধ	894 নাম : সেরিনা বিবি স্বামীর নাম: জামাল উদ্দিন সেখ বাড়ির নং : n0064 বয়স : 30 লিঙ্গ : মহিলা	YYS1692375 ফটো উপলব্ধ
895 নাম : সাদ্দাম সেখ পিতার নাম: সাহাদ আলি সেখ বাড়ির নং : n0053 বয়স : 29 লিঙ্গ : পুরুষ	YYS1692318 ফটো উপলব্ধ	896 নাম : মোহর সেখ পিতার নাম: শুকুর আলি সেখ বাড়ির নং : n0050 বয়স : 33 লিঙ্গ : পুরুষ	YYS1337518 ফটো উপলব্ধ	897 নাম : সারজিনা বেগম স্বামীর নাম: সেখ রানা বাড়ির নং : এন0016 বয়স : 26 লিঙ্গ : মহিলা	YAJ1820521 ফটো উপলব্ধ
898 নাম : ফরেজ আলি সেখ পিতার নাম: বাসেদ সেখ বাড়ির নং : n0006 বয়স : 40 লিঙ্গ : পুরুষ	YYS1177781 ফটো উপলব্ধ	899 নাম : আয়েমা বিবি স্বামীর নাম: হোসেন আলী সেখ বাড়ির নং : n0066 বয়স : 53 লিঙ্গ : মহিলা	WB/37/256/399220 ফটো উপলব্ধ	900 নাম : ফরেজ আলী সেখ পিতার নাম: মাসেম সেখ বাড়ির নং : n0047 বয়স : 49 লিঙ্গ : পুরুষ	WB/37/256/399228 ফটো উপলব্ধ

বিধানসভা নির্বাচনক্ষেত্রের নং, নাম : 258-সোনামুখী
ভাগ নং, নাম : 1-বনপারুলিয়া, মির্জাপুর সমগ্র গ্রাম

901 নাম : রোকেয়া বিবি স্বামীর নাম : জাহের আলি সেখ বাড়ির নং : এন0047 বয়স : 26 লিঙ্গ : মহিলা	YYS2348514 ফটো উপলব্ধ	902 নাম : রাসেদ সেখ পিতার নাম : জয়নাল সেখ বাড়ির নং : n0006 বয়স : 79 লিঙ্গ : পুরুষ	WB/37/256/399011 ফটো উপলব্ধ	903 নাম : জিকরিয়া সেখ পিতার নাম : আবুতাহার সেখ বাড়ির নং : n0059 বয়স : 66 লিঙ্গ : পুরুষ	WB/37/256/399243 ফটো উপলব্ধ
904 নাম : আদাস আলী সেখ পিতার নাম : রববানী সেখ বাড়ির নং : n0066 বয়স : 51 লিঙ্গ : পুরুষ	WB/37/256/399364 ফটো উপলব্ধ	905 নাম : পায়েল খাতুন সেখ স্বামীর নাম : আশাদুল সেখ বাড়ির নং : এন0066 বয়স : 21 লিঙ্গ : মহিলা	YYS2290286 ফটো উপলব্ধ	906 নাম : সাবুদ আলি সেখ পিতার নাম : অমর আলি সেখ বাড়ির নং : n0071 বয়স : 43 লিঙ্গ : পুরুষ	JFB2254381 ফটো উপলব্ধ
907 নাম : আফজল সেখ পিতার নাম : মাবুদ আলি সেখ বাড়ির নং : এন0071 বয়স : 20 লিঙ্গ : পুরুষ	YYS2357184 ফটো উপলব্ধ	908 নাম : ফতেমাবিবি সেখ স্বামীর নাম : জাকিরহোসেন সেখ বাড়ির নং : n0061 বয়স : 49 লিঙ্গ : মহিলা	YYS2243178 ফটো উপলব্ধ	909 নাম : আমিনা খাতুন স্বামীর নাম : সেখ আব্দুল গফফর বাড়ির নং : এন0145 বয়স : 22 লিঙ্গ : মহিলা	YYS2290500 ফটো উপলব্ধ
910 নাম : মনীষা খাতুন পিতার নাম : সেখ আইনুদ্দিন বাড়ির নং : এন0211 বয়স : 22 লিঙ্গ : মহিলা	WSU2345437 ফটো উপলব্ধ	911 নাম : জেসমিন খাতুন পিতার নাম : জাকির হোসেন বাড়ির নং : এন0061 বয়স : 23 লিঙ্গ : মহিলা	YYS2290336 ফটো উপলব্ধ	912 নাম : সুফিয়া বিবি সেখ স্বামীর নাম : হাসেন সেখ বাড়ির নং : n0046 বয়স : 57 লিঙ্গ : মহিলা	YYS2292993 ফটো উপলব্ধ
913 নাম : আসিব সেখ পিতার নাম : বাহার আলি সেখ বাড়ির নং : n0147 বয়স : 28 লিঙ্গ : পুরুষ	YYS1692409 ফটো উপলব্ধ	914 নাম : সুরিয়া বিবি স্বামীর নাম : আলম সেখ বাড়ির নং : n0147 বয়স : 56 লিঙ্গ : মহিলা	JFB1980531 ফটো উপলব্ধ	915 নাম : জিন্নতারী খাতুন স্বামীর নাম : সেখ সেলিম বাড়ির নং : n0147 বয়স : 47 লিঙ্গ : মহিলা	YYS1094184 ফটো উপলব্ধ
916 নাম : টুম্পা বেগম স্বামীর নাম : আসিব সেখ বাড়ির নং : n0147 বয়স : 28 লিঙ্গ : মহিলা	YYS1770916 ফটো উপলব্ধ	917 নাম : বাহার আলী সেখ পিতার নাম : লালু সেখ বাড়ির নং : n0147 বয়স : 56 লিঙ্গ : পুরুষ	WB/37/256/399526 ফটো উপলব্ধ	918 নাম : আলিম সেখ পিতার নাম : লালু সেখ বাড়ির নং : n0147 বয়স : 45 লিঙ্গ : পুরুষ	JFB2254126 ফটো উপলব্ধ
919 নাম : গোলেনুর বিবি সেখ স্বামীর নাম : বাহারআলী সেখ বাড়ির নং : n0147 বয়স : 53 লিঙ্গ : মহিলা	WB/37/256/399129 ফটো উপলব্ধ	920 নাম : অনীসা খাতুন স্বামীর নাম : গিয়াসউদ্দিন হাজারী বাড়ির নং : এন0012 বয়স : 31 লিঙ্গ : মহিলা	YYS1923267 ফটো উপলব্ধ	921 নাম : আজমিনা বিবি হাজারী স্বামীর নাম : ফরিদুল হাজারী বাড়ির নং : n0012 বয়স : 50 লিঙ্গ : মহিলা	JFB1980879 ফটো উপলব্ধ
922 নাম : গিয়াসউদ্দিন হাজারী পিতার নাম : মহাব্বত হাজারী বাড়ির নং : n0012 বয়স : 32 লিঙ্গ : পুরুষ	YYS1692573 ফটো উপলব্ধ	923 নাম : ফরিদুল হাজারী পিতার নাম : কেলামত হাজারী বাড়ির নং : এন0012 বয়স : 49 লিঙ্গ : পুরুষ	JFB1980861 ফটো উপলব্ধ	924 নাম : মিরাজুল হাজারী পিতার নাম : শোভান হাজারী বাড়ির নং : n0011 বয়স : 45 লিঙ্গ : পুরুষ	JFB1980887 ফটো উপলব্ধ
925 নাম : ইয়াসিন হাজারী পিতার নাম : মিরাজুল হাজারী বাড়ির নং : N0011 বয়স : 24 লিঙ্গ : পুরুষ	YYS2064483 ফটো উপলব্ধ	926 নাম : সামসুদ্দিন হাজারী পিতার নাম : মহব্বত হাজারী বাড়ির নং : n0012 বয়স : 28 লিঙ্গ : পুরুষ	YYS1692433 ফটো উপলব্ধ	927 নাম : ইমাদুল হাজারী পিতার নাম : কেলামত হাজারী বাড়ির নং : n0012 বয়স : 45 লিঙ্গ : পুরুষ	JFB1980853 ফটো উপলব্ধ
928 নাম : পারমিনা খাতুন পিতার নাম : ইলিয়াস হাজারী বাড়ির নং : n0011 বয়স : 26 লিঙ্গ : মহিলা	YYS1828227 ফটো উপলব্ধ	929 নাম : সাালেমা বিবি হাজারী স্বামীর নাম : সিরাজ হাজারী বাড়ির নং : n0010 বয়স : 75 লিঙ্গ : মহিলা	WB/37/256/399093 ফটো উপলব্ধ	930 নাম : জাইদুল হাজারী পিতার নাম : সিরাজ হাজারী বাড়ির নং : n0010 বয়স : 38 লিঙ্গ : পুরুষ	JFB2527356 ফটো উপলব্ধ

বিধানসভা নির্বাচনক্ষেত্রের নং, নাম : 258-সোনামুখী
ভাগ নং, নাম : 1-বনপারুলিয়া, মির্জাপুর সমগ্র গ্রাম

931 নাম : মেহরুল বেগম স্বামীর নাম: জাইদুল হাজারী বাড়ির নং : n0010 বয়স : 31 লিঙ্গ : মহিলা	YYS1521665 ফটো উপলব্ধ	932 নাম : সরিনাবিবি হাজারী স্বামীর নাম: শোভান হাজারী বাড়ির নং : n0011 বয়স : 81 লিঙ্গ : মহিলা	WB/37/256/399530 ফটো উপলব্ধ	933 নাম : ইলিয়াস হাজারী পিতার নাম: শোভান হাজারী বাড়ির নং : n0011 বয়স : 61 লিঙ্গ : পুরুষ	WB/37/256/399325 ফটো উপলব্ধ
934 নাম : কেরামত হাজারী পিতার নাম: লোকমান হাজারী বাড়ির নং : n0012 বয়স : 71 লিঙ্গ : পুরুষ	WB/37/256/399205 ফটো উপলব্ধ	935 নাম : বিনু বিবি হাজারী স্বামীর নাম: ইমাদুল হাজারী বাড়ির নং : n0012 বয়স : 34 লিঙ্গ : মহিলা	YYS1521863 ফটো উপলব্ধ	936 নাম : আজারুদ্দিন হাজারী মায়ের নাম: জোৎস্না হাজারী বাড়ির নং : n0012 বয়স : 27 লিঙ্গ : পুরুষ	YYS1770858 ফটো উপলব্ধ
937 নাম : আবুবক্কর হাজারী পিতার নাম: ফ.রিদুল হাজারী বাড়ির নং : এন0012 বয়স : 20 লিঙ্গ : পুরুষ	YYS2306983 ফটো উপলব্ধ	938 নাম : গোলেন্তা বেগম স্বামীর নাম: মোহর আলি হাজারী বাড়ির নং : n0010 বয়স : 28 লিঙ্গ : মহিলা	YYS1828466 ফটো উপলব্ধ	939 নাম : ডালিয়া বিবি হাজারী স্বামীর নাম: মিরাজুল হাজারী বাড়ির নং : n0011 বয়স : 42 লিঙ্গ : মহিলা	YYS1177278 ফটো উপলব্ধ
940 নাম : মোহর আলি হাজারী মায়ের নাম: সালেমা হাজারী বিবি বাড়ির নং : n0010 বয়স : 33 লিঙ্গ : পুরুষ	YYS1337864 ফটো উপলব্ধ	941 নাম : রীতা কীর্তন পিতার নাম: হীরেন্দ্রনাথ কীর্তন বাড়ির নং : এন0037 বয়স : 28 লিঙ্গ : মহিলা	YYS1709823 ফটো উপলব্ধ	942 নাম : মেহেরুল বিবি হাজারী স্বামীর নাম: ইলিয়াস হাজারী বাড়ির নং : n0011 বয়স : 53 লিঙ্গ : মহিলা	YYS2015527 ফটো উপলব্ধ
943 নাম : রিনা খাতুন পিতার নাম: ফরিদুল হাজারী বাড়ির নং : এন0125 বয়স : 24 লিঙ্গ : মহিলা	YYS2295103 ফটো উপলব্ধ	944 নাম : সাজাহান সেখ পিতার নাম: হানিফ সেখ বাড়ির নং : 198 বয়স : 39 লিঙ্গ : পুরুষ	JFB2529527 ফটো উপলব্ধ	945 নাম : সেখ সিরাজুল পিতার নাম: সেখ হানিফ বাড়ির নং : n0136 বয়স : 50 লিঙ্গ : পুরুষ	YYS2078087 ফটো উপলব্ধ
946 নাম : সেখ হানিফ পিতার নাম: ইরসাদ সেখ বাড়ির নং : n0136 বয়স : 69 লিঙ্গ : পুরুষ	YYS2078111 ফটো উপলব্ধ	947 নাম : ময়নুদ্দীন সেখ পিতার নাম: আবদুল রহমান সেখ বাড়ির নং : n0136 বয়স : 26 লিঙ্গ : পুরুষ	YYS1828383 ফটো উপলব্ধ	948 নাম : সেখ সামিলা বিবি স্বামীর নাম: হানিফ সেখ বাড়ির নং : n0136 বয়স : 66 লিঙ্গ : মহিলা	YYS1999663 ফটো উপলব্ধ
949 নাম : সেরিনা বিবি স্বামীর নাম: সেখ সিরাজুল বাড়ির নং : n0136 বয়স : 36 লিঙ্গ : মহিলা	YYS1337922 ফটো উপলব্ধ	950 নাম : জেসমিনা খাতুন পিতার নাম: সেখ মইনউদ্দিন বাড়ির নং : এন0136 বয়স : 23 লিঙ্গ : মহিলা	YYS2357234 ফটো উপলব্ধ	951 নাম : আসরাফুল সেখ পিতার নাম: হামিদ আলি সেখ বাড়ির নং : n0052 বয়স : 37 লিঙ্গ : পুরুষ	YYS1177526 ফটো উপলব্ধ
952 নাম : সেখ হামিদ আলি পিতার নাম: কালু সেখ বাড়ির নং : n0052 বয়স : 63 লিঙ্গ : পুরুষ	YYS2012268 ফটো উপলব্ধ	953 নাম : সবিলা বেগম স্বামীর নাম: আসরাফুল সেখ বাড়ির নং : n0052 বয়স : 32 লিঙ্গ : মহিলা	YYS1425909 ফটো উপলব্ধ	954 নাম : আজিয়া বিবি সেখ স্বামীর নাম: হামিদআলী সেখ বাড়ির নং : n0052 বয়স : 59 লিঙ্গ : মহিলা	YYS2232189 ফটো উপলব্ধ
955 নাম : আমিনা খাতুন পিতার নাম: মোল্লা গুরুর মহম্মদ বাড়ির নং : এন0082 বয়স : 30 লিঙ্গ : মহিলা	YAJ1531649 ফটো উপলব্ধ	956 নাম : জয়নবা খাতুন স্বামীর নাম: আবজাফফার সেখ বাড়ির নং : এন0048 বয়স : 25 লিঙ্গ : মহিলা	YYS2052439 ফটো উপলব্ধ	957 নাম : আরব আলি সেখ পিতার নাম: রমজান সেখ বাড়ির নং : এন0159 বয়স : 20 লিঙ্গ : পুরুষ	YYS2390474 ফটো উপলব্ধ
958 নাম : সেখ মোজাম্মেল পিতার নাম: সেখ সিরাজুল বাড়ির নং : এন0136 বয়স : 19 লিঙ্গ : পুরুষ	YYS2392678 ফটো উপলব্ধ	959 নাম : সাবিনা খাতুন স্বামীর নাম: ইসুব আলি সেখ বাড়ির নং : এন0065 বয়স : 26 লিঙ্গ : মহিলা	YYS2394229 ফটো উপলব্ধ	960 নাম : অসিত দেয়াসী পিতার নাম: অধীর দেয়াসী বাড়ির নং : এন0116 বয়স : 20 লিঙ্গ : পুরুষ	YYS2394567 ফটো উপলব্ধ

961	YYS2395168	ফটো উপলব্ধ
নাম : ইয়াসমিন খাতুন স্বামীর নাম: ইব্রাহিম সেখ বাড়ির নং : এন0054 বয়স : 21 লিঙ্গ : মহিলা		

962	YYS2395895	ফটো উপলব্ধ
নাম : আসাদুল তরফদার পিতার নাম: নিয়ামত তরফদার বাড়ির নং : এন0106 বয়স : 19 লিঙ্গ : পুরুষ		

963	YYS2397172	ফটো উপলব্ধ
নাম : সহিলা খাতুন পিতার নাম: আলি হোসেন সেখ বাড়ির নং : এন0064 বয়স : 30 লিঙ্গ : মহিলা		

964	YYS2398279	ফটো উপলব্ধ
নাম : সোহম মন্ডল পিতার নাম: মনিরুল মন্ডল বাড়ির নং : এন0004 বয়স : 19 লিঙ্গ : পুরুষ		

965	YYS2398436	ফটো উপলব্ধ
নাম : জাহিরউদ্দিন সেখ পিতার নাম: আলি হোসেন সেখ বাড়ির নং : এন0064 বয়স : 20 লিঙ্গ : পুরুষ		

966	YYS2398774	ফটো উপলব্ধ
নাম : সাহিদা খাতুন স্বামীর নাম: ইসরাইল সেখ বাড়ির নং : এন0146 বয়স : 19 লিঙ্গ : মহিলা		

967	YYS2398782	ফটো উপলব্ধ
নাম : মমতাজ খাতুন স্বামীর নাম: ইসমাইল সেখ বাড়ির নং : বনপারুলিয়া বয়স : 19 লিঙ্গ : মহিলা		

968	YYS2400505	ফটো উপলব্ধ
নাম : সেখ মুবারক পিতার নাম: সামিরুল সেখ বাড়ির নং : এন0079 বয়স : 19 লিঙ্গ : পুরুষ		

969	YYS2401321	ফটো উপলব্ধ
নাম : সাহিদ সেখ পিতার নাম: ফিরোজ সেখ বাড়ির নং : এন0140 বয়স : 19 লিঙ্গ : পুরুষ		

970	YYS2405884	ফটো উপলব্ধ
নাম : সাহিব আলি সেখ পিতার নাম: আদাস আলি শেখ বাড়ির নং : এন0066 বয়স : 19 লিঙ্গ : পুরুষ		

971	YYS2409050	ফটো উপলব্ধ
নাম : ফিরদৌস মোল্লা পিতার নাম: সাজাহান মোল্লা বাড়ির নং : এন0024 বয়স : 21 লিঙ্গ : পুরুষ		

972	YYS2418549	ফটো উপলব্ধ
নাম : সৌরভ সেখ পিতার নাম: আজমত আলি সেখ বাড়ির নং : নং. 0004 বয়স : 20 লিঙ্গ : পুরুষ		

973	YYS2427284	ফটো উপলব্ধ
নাম : আসিক আলি মিন্দ্যা পিতার নাম: সুকুর আলি মিন্দ্যা বাড়ির নং : এন0025 বয়স : 21 লিঙ্গ : পুরুষ		

নির্বাচক সংখ্যার সারসংক্ষেপ :

A) নির্বাচকের সংখ্যা :

	নির্বাচক তালিকার প্রকৃতি	নির্বাচক তালিকার পরিচিতি :	নির্বাচকের সংখ্যা :				
			পুরুষ	মহিলা	তৃতীয় লিঙ্গ	মোট	
I	মূল তালিকা	মূল তালিকা	বিশেষ নিবিড় সংশোধনী ২০২৬-এর চূড়ান্ত ভোটার তালিকা	511	462	0	973
II	1- সংযোজন তালিকা	সংযোজনী 1	বিশেষ সংক্ষিপ্ত সংশোধন 2026	0	0	0	0
III	2- বিয়োজন তালিকা	সংযোজনী 1	বিশেষ সংক্ষিপ্ত সংশোধন 2026	0	0	0	0
IV	'লিঙ্গ ক্ষেত্রের' পরিবর্তনের কারণে পার্থক্য			0	0	0	0
নির্বাচকের মোট সংখ্যা (I+II-III+IV)				511	462	0	973

B) ক্রটি সংশোধনের সংখ্যা :

নির্বাচক তালিকার প্রকৃতি	নির্বাচক তালিকার পরিচিতি :	ক্রটি সংশোধনের সংখ্যা :
সংযোজনী 1	বিশেষ সংক্ষিপ্ত সংশোধন 2026	0

নির্বাচক নিবন্ধন আধিকারিকের স্বাক্ষর

E-মৃত, S-স্থানান্তরিত, R-একাধিকবার অন্তর্ভুক্ত, M-নিখোঁজ, Q-যোগ্য নহে