

নির্বাচক তালিকা 2026 S25 পশ্চিমবঙ্গ

| | | | | | | | | | | | | | | | | | | | | | |
|---|---------------------------|--|-------|--------------|-----|------------------|-----------|---------|-------|------|-----------------|-----------------|---|------|---|--------|-----------------------|------|-----------------|-----|----------|
| বিধানসভা নির্বাচনক্ষেত্রের নং, নাম ও সংরক্ষণের স্থিতি : 260 - বর্ধমান দক্ষিণ (সাধারণ) | | অংশ নং : 170 | | | | | | | | | | | | | | | | | | | |
| বিধানসভা নির্বাচনক্ষেত্রটি যে লোকসভা নির্বাচনক্ষেত্রের / ক্ষেত্রসমূহের অন্তর্ভুক্ত তার নং, নাম ও সংরক্ষণ স্থিতি : 39 - বর্ধমান - দুর্গাপুর (সাধারণ) | | | | | | | | | | | | | | | | | | | | | |
| 1. সংশোধনের পূর্ণ বিবরণ | | | | | | | | | | | | | | | | | | | | | |
| সংশোধনের বৎসর : | 2026 | নির্বাচক তালিকার পরিচিতি : | | | | | | | | | | | | | | | | | | | |
| ভিত্তি তারিখ : | 01-01-2026 | বিশেষ নিবিড় সংশোধনী ২০২৬-এর চূড়ান্ত ভোটার তালিকা | | | | | | | | | | | | | | | | | | | |
| সংশোধনের প্রকৃতি : | বিশেষ নিবিড় সংশোধনী 2026 | | | | | | | | | | | | | | | | | | | | |
| প্রকাশনার তারিখ : | 28-02-2026 | | | | | | | | | | | | | | | | | | | | |
| 2. অংশ ও নির্বাচনী এলাকার পূর্ণ বিবরণ : | | | | | | | | | | | | | | | | | | | | | |
| অংশের ভাগ নং ও নাম : | | | | | | | | | | | | | | | | | | | | | |
| 1-ভাতছালা দক্ষিণ | | <table style="width: 100%; border-collapse: collapse;"> <tr> <td style="width: 50%;">প্রধান শহর/গ্রাম</td> <td style="width: 50%;">: বর্ধমান</td> </tr> <tr> <td>ওয়ার্ড</td> <td>: 018</td> </tr> <tr> <td>থানা</td> <td>: বর্ধমান (সদর)</td> </tr> <tr> <td>গ্রাম পঞ্চগয়েত</td> <td>:</td> </tr> <tr> <td>ব্লক</td> <td>:</td> </tr> <tr> <td>মহকুমা</td> <td>: বর্ধমান সদর (উত্তর)</td> </tr> <tr> <td>জেলা</td> <td>: পূর্ব বর্ধমান</td> </tr> <tr> <td>পিন</td> <td>: 713103</td> </tr> </table> | | | | প্রধান শহর/গ্রাম | : বর্ধমান | ওয়ার্ড | : 018 | থানা | : বর্ধমান (সদর) | গ্রাম পঞ্চগয়েত | : | ব্লক | : | মহকুমা | : বর্ধমান সদর (উত্তর) | জেলা | : পূর্ব বর্ধমান | পিন | : 713103 |
| প্রধান শহর/গ্রাম | : বর্ধমান | | | | | | | | | | | | | | | | | | | | |
| ওয়ার্ড | : 018 | | | | | | | | | | | | | | | | | | | | |
| থানা | : বর্ধমান (সদর) | | | | | | | | | | | | | | | | | | | | |
| গ্রাম পঞ্চগয়েত | : | | | | | | | | | | | | | | | | | | | | |
| ব্লক | : | | | | | | | | | | | | | | | | | | | | |
| মহকুমা | : বর্ধমান সদর (উত্তর) | | | | | | | | | | | | | | | | | | | | |
| জেলা | : পূর্ব বর্ধমান | | | | | | | | | | | | | | | | | | | | |
| পিন | : 713103 | | | | | | | | | | | | | | | | | | | | |
| 2-গোলাহাট নিমতলা | | | | | | | | | | | | | | | | | | | | | |
| 3. ভোট গ্রহন কেন্দ্রের পূর্ণ বিবরণ : | | | | | | | | | | | | | | | | | | | | | |
| ভোট গ্রহন কেন্দ্রের নং, নাম : | | ভোট গ্রহন কেন্দ্রের শ্রেণী : | | শহরাঞ্চল | | | | | | | | | | | | | | | | | |
| 170 - শিশু নিকেতন (উচ্চ মাধ্যমিক) | | এই অংশে সহায়ক ভোটগ্রহন কেন্দ্রের সংখ্যা | | 0 | | | | | | | | | | | | | | | | | |
| ভোট গ্রহন কেন্দ্রের ঠিকানা : | | : | | | | | | | | | | | | | | | | | | | |
| শিশু নিকেতন (উচ্চ মাধ্যমিক), রুম-১, বংপুর ও ভাতছালা | | | | | | | | | | | | | | | | | | | | | |
| 4. নির্বাচকের সংখ্যা : | | | | | | | | | | | | | | | | | | | | | |
| প্রথম ক্রমিক নং | শেষ ক্রমিক নং | মোট সংখ্যা | | | | | | | | | | | | | | | | | | | |
| | | পুরুষ | মহিলা | তৃতীয় লিঙ্গ | মোট | | | | | | | | | | | | | | | | |
| 1 | 611 | 285 | 326 | 0 | 611 | | | | | | | | | | | | | | | | |

নির্বাচক নিবন্ধন আধিকারিকের স্বাক্ষর

Nazri Naksha

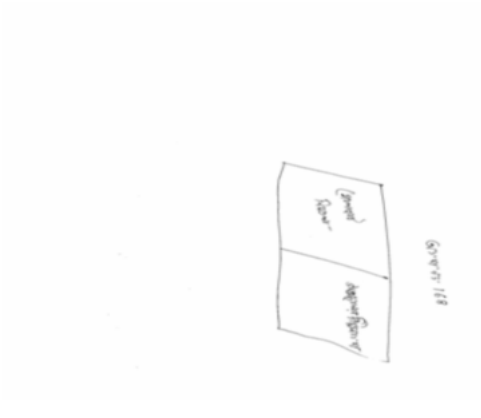

Google Map View

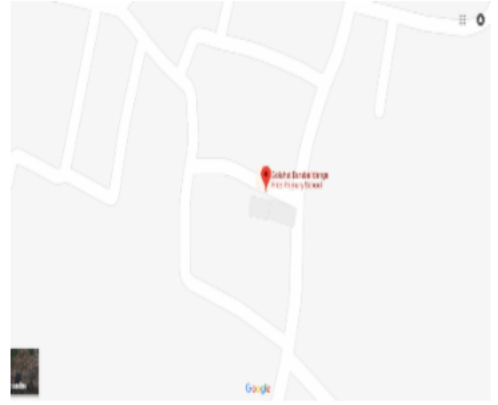

Polling Station Building Front View



Polling Station Front View



Cad View

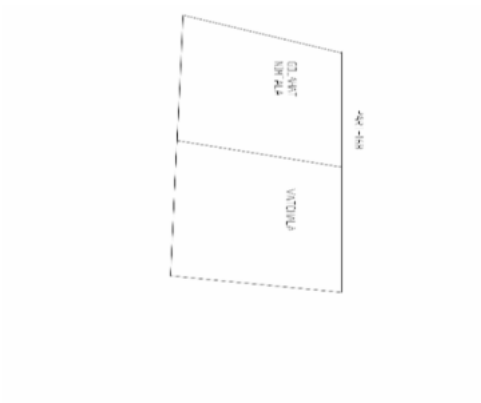

Key MAP View

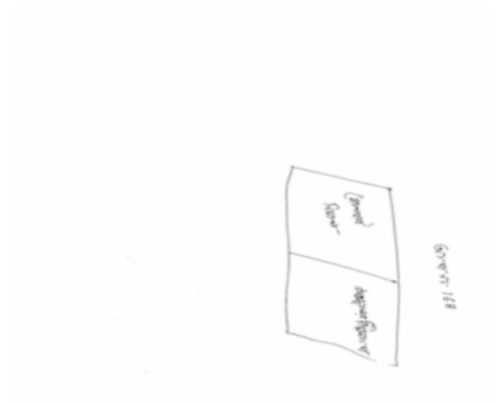

| | | | | | |
|--|--------------------------|---|--------------------------|---|--------------------------|
| 1 নাম : শিখা বিবি স্বামীর নাম : সেখ তাপস বাড়ির নং : n0206 বয়স : 39 লিঙ্গ : মহিলা | UWX1620772 ফটো উপলব্ধ | 2 নাম : রুপা বিবি স্বামীর নাম : সেখ আক্তার বাড়ির নং : n0204 বয়স : 51 লিঙ্গ : মহিলা | UWX1589241 ফটো উপলব্ধ | 3 নাম : ফরিদা বিবি স্বামীর নাম : জিফকুল সেখ বাড়ির নং : n0195 বয়স : 37 লিঙ্গ : মহিলা | UWX1803493 ফটো উপলব্ধ |
| 4 নাম : সেখ সামসুল হুদা পিতার নাম : সেখ আমিন বাড়ির নং : n0016 বয়স : 70 লিঙ্গ : পুরুষ | FKH1552892 ফটো উপলব্ধ | 5 নাম : শুভা ঘোষ (চৌধুরী) স্বামীর নাম : দিব্যেন্দু চৌধুরী বাড়ির নং : n0192 বয়স : 43 লিঙ্গ : মহিলা | UWX1307446 ফটো উপলব্ধ | 6 নাম : সামিনারা বেগম স্বামীর নাম : সৈয়দ মিজানুদ্দিন বাড়ির নং : n0186 বয়স : 40 লিঙ্গ : মহিলা | FKH2653491 ফটো উপলব্ধ |
| 7 নাম : সুদেষ্ণা দালাল (পাল) স্বামীর নাম : মধুসূদন পাল বাড়ির নং : n0183 বয়স : 44 লিঙ্গ : মহিলা | MYH2151397 ফটো উপলব্ধ | 8 নাম : মালবিকা ব্যানার্জী (মন্ডল) স্বামীর নাম : অর্নব ব্যানার্জী বাড়ির নং : n0181 বয়স : 52 লিঙ্গ : মহিলা | BWN0235002 ফটো উপলব্ধ | 9 নাম : সফিকুল সেখ পিতার নাম : সুতসাবির সেখ বাড়ির নং : n0107 বয়স : 39 লিঙ্গ : পুরুষ | UWX1380781 ফটো উপলব্ধ |
| 10 নাম : ফারহাজাহান আহমেদ মায়ের নাম : সেখ মিনানুর আহমেদ বাড়ির নং : n0104 বয়স : 35 লিঙ্গ : মহিলা | UWX1175090 ফটো উপলব্ধ | 11 নাম : সেখ মিনানুর আমেদ স্বামীর নাম : সেখ রিয়াজুদ্দিন আহমেদ বাড়ির নং : n0104 বয়স : 60 লিঙ্গ : মহিলা | UWX0591370 ফটো উপলব্ধ | 12 নাম : মনি বিবি খাতুন স্বামীর নাম : ফাইজুল সেখ বাড়ির নং : এন50 বয়স : 58 লিঙ্গ : মহিলা | FKH1548122 ফটো উপলব্ধ |
| 13 নাম : সেখ ফাইজুল পিতার নাম : ইয়াদুল্লা সেখ বাড়ির নং : n0051 বয়স : 63 লিঙ্গ : পুরুষ | FKH2269181 ফটো উপলব্ধ | 14 নাম : নাসরিন বেগম স্বামীর নাম : আক্তার সেখ বাড়ির নং : n0042 বয়স : 31 লিঙ্গ : মহিলা | UWX1705755 ফটো উপলব্ধ | 15 নাম : নারগিস বেগম স্বামীর নাম : নাসিরুদ্দিন বাড়ির নং : n0042 বয়স : 61 লিঙ্গ : মহিলা | FKH1555598 ফটো উপলব্ধ |
| 16 নাম : জ্যোৎস্না বিবি স্বামীর নাম : কুরবান বাড়ির নং : n0041 বয়স : 56 লিঙ্গ : মহিলা | FKH1548130 ফটো উপলব্ধ | 17 নাম : পিংকী খাতুন স্বামীর নাম : সেখ সালাম বাড়ির নং : n0027 বয়স : 40 লিঙ্গ : মহিলা | UWX0591339 ফটো উপলব্ধ | 18 নাম : সেখ সালাম পিতার নাম : সেখ আলম বাড়ির নং : n0027 বয়স : 50 লিঙ্গ : পুরুষ | FKH2269009 ফটো উপলব্ধ |
| 19 নাম : সেলিমা বিবি স্বামীর নাম : মহম্মদ হানিফ বাড়ির নং : n0023 বয়স : 66 লিঙ্গ : মহিলা | FKH1551696 ফটো উপলব্ধ | 20 নাম : নফিসা পারভিন (বেগম) স্বামীর নাম : জোবেদ মহম্মদ বাড়ির নং : n0017 বয়স : 36 লিঙ্গ : মহিলা | UWX1285840 ফটো উপলব্ধ | 21 নাম : সান্ত্বনা বেগম স্বামীর নাম : সেখ রাজীব বাড়ির নং : n0017 বয়স : 36 লিঙ্গ : মহিলা | UWX1112747 ফটো উপলব্ধ |
| 22 নাম : নূরজাহান খাতুন পিতার নাম : সাহাবুদ্দিন সেখ বাড়ির নং : n0017 বয়স : 38 লিঙ্গ : মহিলা | UWX0591362 ফটো উপলব্ধ | 23 নাম : বুমা বেগম স্বামীর নাম : রমজান সেখ বাড়ির নং : n0016 বয়স : 34 লিঙ্গ : মহিলা | UWX1285873 ফটো উপলব্ধ | 24 নাম : রমজান সেখ পিতার নাম : সেখ সামসুল হুদা সেখ বাড়ির নং : n0016 বয়স : 42 লিঙ্গ : পুরুষ | FKH3053550 ফটো উপলব্ধ |
| 25 নাম : নাজমা বিবি স্বামীর নাম : সেখ সামসুল হুদা বাড়ির নং : n0016 বয়স : 61 লিঙ্গ : মহিলা | FKH1553783 ফটো উপলব্ধ | 26 নাম : সেখ আরমান আলি পিতার নাম : মহি ইদ্রিশ আলি বাড়ির নং : n0014 বয়স : 39 লিঙ্গ : পুরুষ | FKH3711397 ফটো উপলব্ধ | 27 নাম : নাসিমা বেগম স্বামীর নাম : মহম্মদ ইদ্রিস বাড়ির নং : n0014 বয়স : 66 লিঙ্গ : মহিলা | FKH1548148 ফটো উপলব্ধ |
| 28 নাম : রানী খাতুন মায়ের নাম : রুপা বিবি বাড়ির নং : এন0005 বয়স : 25 লিঙ্গ : মহিলা | UWX2074904 ফটো উপলব্ধ | 29 নাম : সেখ মাখন পিতার নাম : সেখ ফাইজুল বাড়ির নং : এন0051 বয়স : 29 লিঙ্গ : পুরুষ | UWX2137198 ফটো উপলব্ধ | 30 নাম : সেখ আমিনউদ্দিন পিতার নাম : মহিউদ্দিন বাড়ির নং : এন0026 বয়স : 51 লিঙ্গ : পুরুষ | FKH2267615 ফটো উপলব্ধ |

| | | | | | |
|--|--------------------------|---|--------------------------------|--|--------------------------|
| 31 নাম : নানসী বেগম স্বামীর নাম: সেখ আমিনউদ্দিন বাড়ির নং : n0026 বয়স : 40 লিঙ্গ : মহিলা | UWX1473024 ফটো উপলব্ধ | 32 নাম : জোবেদ মহম্মদ পিতার নাম: গিয়াসউদ্দিন মহম্মাদ বাড়ির নং : n0017 বয়স : 43 লিঙ্গ : পুরুষ | FKH3053568 ফটো উপলব্ধ | 33 নাম : সিতারা বিবি স্বামীর নাম: সেখ নুরুদ্দিন বাড়ির নং : n0030 বয়স : 59 লিঙ্গ : মহিলা | FKH2267243 ফটো উপলব্ধ |
| 34 নাম : আয়েষা বেগম সেখ স্বামীর নাম: সামিন উদ্দিন সেখ বাড়ির নং : n0026 বয়স : 43 লিঙ্গ : মহিলা | FKH3053543 ফটো উপলব্ধ | 35 নাম : মহঃ হাবিব পিতার নাম: মহঃ হানিফ বাড়ির নং : n0023 বয়স : 42 লিঙ্গ : পুরুষ | FKH3053527 ফটো উপলব্ধ | 36 নাম : সেখ খোকন পিতার নাম: সেখ সেখ বাড়ির নং : n0051 বয়স : 34 লিঙ্গ : পুরুষ | UWX1285782 ফটো উপলব্ধ |
| 37 নাম : পাপিয়া পাল স্বামীর নাম: লক্ষ্মী কান্ত পাল বাড়ির নং : এন0023 বয়স : 36 লিঙ্গ : মহিলা | UWX1335553 ফটো উপলব্ধ | 38 নাম : সেখ নুরুদ্দিন পিতার নাম: সেখ পাঁচু সেখ বাড়ির নং : n0030 বয়স : 68 লিঙ্গ : পুরুষ | FKH2267235 ফটো উপলব্ধ | 39 নাম : জেসমিন খাতুন মায়ের নাম: আয়েষা বেগম বাড়ির নং : 438 বয়স : 22 লিঙ্গ : মহিলা | UWX2432524 ফটো উপলব্ধ |
| 40 নাম : জাহানারা বেগম স্বামীর নাম: আব্দুল মদুদ মন্ডল বাড়ির নং : n0100 বয়স : 77 লিঙ্গ : মহিলা | FKH0027938 ফটো উপলব্ধ | 41 নাম : জাহাঙ্গীর আলম মন্ডল পিতার নাম: আব্দুল মদুদ মন্ডল বাড়ির নং : n0100 বয়স : 59 লিঙ্গ : পুরুষ | FKH0027979 ফটো উপলব্ধ | 42 নাম : সাহানাজ ইয়াসমিন মন্ডল স্বামীর নাম: জাহাঙ্গীর আলম মন্ডল বাড়ির নং : n0100 বয়স : 56 লিঙ্গ : মহিলা | FKH0027946 ফটো উপলব্ধ |
| 43 নাম : অর্চনা হাজারা স্বামীর নাম: কানাইলাল হাজারা বাড়ির নং : এন023 বয়স : 64 লিঙ্গ : মহিলা | UWX2490829 ফটো উপলব্ধ | 44 নাম : আহিনুর খাতুন স্বামীর নাম: মহঃ হাবিব বাড়ির নং : এন494 বয়স : 30 লিঙ্গ : মহিলা | UWX2074961 ফটো উপলব্ধ | 45 নাম : মনজুর ই এলাহি পিতার নাম: জাহাঙ্গীর আলম মন্ডল বাড়ির নং : n0100 বয়স : 33 লিঙ্গ : পুরুষ | UWX1380815 ফটো উপলব্ধ |
| 46 নাম : আজমীরা খাতুন স্বামীর নাম: রাজ সেখ বাড়ির নং : n0207 বয়স : 31 লিঙ্গ : মহিলা | UWX1448133 ফটো উপলব্ধ | 47 নাম : সেখ মফিল উদ্দিন পিতার নাম: সেখ মনিরুদ্দিন বাড়ির নং : n0119 বয়স : 74 লিঙ্গ : পুরুষ | FKH1552330 ফটো উপলব্ধ | 48 নাম : ত্রিষা ব্যানার্জী পিতার নাম: অনব ব্যানার্জী বাড়ির নং : এন0২৩০ বয়স : 23 লিঙ্গ : মহিলা | UWX2358000 ফটো উপলব্ধ |
| 49 নাম : প্রগতি কুণ্ডু স্বামীর নাম: অশোক কুন্ডু বাড়ির নং : n0057 বয়স : 63 লিঙ্গ : মহিলা | FKH1554781 ফটো উপলব্ধ | 50 নাম : সুমন্ত কুণ্ডু পিতার নাম: অশোক কুণ্ডু বাড়ির নং : n0057 বয়স : 42 লিঙ্গ : পুরুষ | FKH3053097 ফটো উপলব্ধ | 51 নাম : সৌমিতা কুন্ডু পিতার নাম: গোরচাঁদ কুন্ডু বাড়ির নং : n0002 বয়স : 36 লিঙ্গ : মহিলা | UWX1174911 ফটো উপলব্ধ |
| 52 নাম : নবারুন্ কুন্ডু পিতার নাম: সিতাংগু শেখর কুন্ডু বাড়ির নং : n0002 বয়স : 47 লিঙ্গ : পুরুষ | FKH1551084 ফটো উপলব্ধ | 53 নাম : রাহুল কুন্ডু পিতার নাম: সিতাংগু শেখর কুন্ডু বাড়ির নং : n0002 বয়স : 51 লিঙ্গ : পুরুষ | FKH2367787 ফটো উপলব্ধ | 54 নাম : বানী কুন্ডু স্বামীর নাম: শিবরাম কুন্ডু বাড়ির নং : n0002 বয়স : 61 লিঙ্গ : মহিলা | FKH2266625 ফটো উপলব্ধ |
| 55 নাম : সুসমা কুন্ডু স্বামীর নাম: গোরচাঁদ কুন্ডু বাড়ির নং : n0002 বয়স : 61 লিঙ্গ : মহিলা | FKH1551407 ফটো উপলব্ধ | 56 নাম : গোরচাঁদ কুন্ডু পিতার নাম: শশাঙ্কশেখর কুন্ডু বাড়ির নং : n0002 বয়স : 66 লিঙ্গ : পুরুষ | FKH1551399 ফটো উপলব্ধ | 57 নাম : সুসিতা কুন্ডু পিতার নাম: গোরচাঁদ কুন্ডু বাড়ির নং : n0002 বয়স : 29 লিঙ্গ : মহিলা | UWX1705763 ফটো উপলব্ধ |
| 58 নাম : নমিতা কার্ফা স্বামীর নাম: গৌতম কার্ফা বাড়ির নং : n0088 বয়স : 51 লিঙ্গ : মহিলা | FKH3506854 ফটো উপলব্ধ | 59 নাম : গৌতম কার্ফা পিতার নাম: মৃত্যুঞ্জয় কার্ফা বাড়ির নং : n0088 বয়স : 58 লিঙ্গ : পুরুষ | WB/40/278/327372 ফটো উপলব্ধ | 60 নাম : সাগরিকা খাতুন পিতার নাম: সেখ তাপস বাড়ির নং : এন৬৫২ বয়স : 23 লিঙ্গ : মহিলা | UWX2432599 ফটো উপলব্ধ |

| | | | | | |
|--|--------------------------|--|--------------------------|--|--------------------------|
| 61 নাম : রোশনি খাতুন মায়ের নাম: রুপা বিবি বাড়ির নং : এন৪৫ বয়স : 22 লিঙ্গ : মহিলা | UWX2432607 ফটো উপলব্ধ | 62 নাম : আইভিন খাতুন স্বামীর নাম: সাইনামাজ খান বাড়ির নং : N0029 বয়স : 24 লিঙ্গ : মহিলা | UWX2310464 ফটো উপলব্ধ | 63 নাম : মর্জিনা বেগম স্বামীর নাম: সাবির খাঁ বাড়ির নং : n0029 বয়স : 61 লিঙ্গ : মহিলা | FKH1556018 ফটো উপলব্ধ |
| 64 নাম : সাইনামাজ খান পিতার নাম: সাবির খান বাড়ির নং : n0029 বয়স : 34 লিঙ্গ : পুরুষ | UWX1174986 ফটো উপলব্ধ | 65 নাম : জাভেদ খান পিতার নাম: সাবির খাঁ বাড়ির নং : এন 365 বয়স : 38 লিঙ্গ : পুরুষ | UWX1174978 ফটো উপলব্ধ | 66 নাম : দেবব্রত কুমার ঘোষ পিতার নাম: নীরদ বরন ঘোষ বাড়ির নং : n0055 বয়স : 60 লিঙ্গ : পুরুষ | FKH1555903 ফটো উপলব্ধ |
| 67 নাম : সোমা ঘোষ স্বামীর নাম: সুবীর কুমার ঘোষ বাড়ির নং : n0066 বয়স : 42 লিঙ্গ : মহিলা | FKH3054053 ফটো উপলব্ধ | 68 নাম : সুবীরকুমার ঘোষ পিতার নাম: অসিতবরন ঘোষ বাড়ির নং : n0066 বয়স : 56 লিঙ্গ : পুরুষ | FKH1555911 ফটো উপলব্ধ | 69 নাম : অসীমারানী ঘোষ স্বামীর নাম: অসিতবরন ঘোষ বাড়ির নং : n0066 বয়স : 71 লিঙ্গ : মহিলা | FKH1555887 ফটো উপলব্ধ |
| 70 নাম : পূর্ণিমা ঘোষ স্বামীর নাম: দেবব্রত কুমার ঘোষ বাড়ির নং : n0055 বয়স : 51 লিঙ্গ : মহিলা | FKH2266245 ফটো উপলব্ধ | 71 নাম : সুব্রত ঘোষ পিতার নাম: নীরদ বরন ঘোষ বাড়ির নং : n0055 বয়স : 61 লিঙ্গ : পুরুষ | FKH1553502 ফটো উপলব্ধ | 72 নাম : সুমনা ঘোষ স্বামীর নাম: মনিময় ঘোষ বাড়ির নং : n0048 বয়স : 46 লিঙ্গ : মহিলা | UWX1175041 ফটো উপলব্ধ |
| 73 নাম : মনীময় ঘোষ পিতার নাম: সুজয় প্রসাদ ঘোষ বাড়ির নং : n0048 বয়স : 52 লিঙ্গ : পুরুষ | FKH1554526 ফটো উপলব্ধ | 74 নাম : গায়ত্রী ঘোষ স্বামীর নাম: সুজয়প্রসাদ ঘোষ বাড়ির নং : n0048 বয়স : 84 লিঙ্গ : মহিলা | FKH1551225 ফটো উপলব্ধ | 75 নাম : তপতী ঘোষ স্বামীর নাম: শুভময় ঘোষ বাড়ির নং : n0001 বয়স : 54 লিঙ্গ : মহিলা | FKH0463315 ফটো উপলব্ধ |
| 76 নাম : সৌনক ঘোষ পিতার নাম: শুভময় ঘোষ বাড়ির নং : N0011 বয়স : 24 লিঙ্গ : পুরুষ | UWX2310019 ফটো উপলব্ধ | 77 নাম : চিরঞ্জীব চক্রবর্তী পিতার নাম: সঞ্জীব চক্রবর্তী বাড়ির নং : n0073 বয়স : 42 লিঙ্গ : পুরুষ | FKH3053154 ফটো উপলব্ধ | 78 নাম : অরুণিমা চক্রবর্তী পিতার নাম: কেশব চক্রবর্তী বাড়ির নং : 51এ বয়স : 21 লিঙ্গ : মহিলা | UWX2478683 ফটো উপলব্ধ |
| 79 নাম : কৃষ্ণা চক্রবর্তী স্বামীর নাম: অমর চক্রবর্তী বাড়ির নং : n0072 বয়স : 50 লিঙ্গ : মহিলা | UWX1803501 ফটো উপলব্ধ | 80 নাম : পারমিতা চক্রবর্তী স্বামীর নাম: চিরঞ্জীব চক্রবর্তী বাড়ির নং : n0193 বয়স : 41 লিঙ্গ : মহিলা | UWX1174903 ফটো উপলব্ধ | 81 নাম : সঞ্জীব চক্রবর্তী পিতার নাম: রাধাগোবিন্দ চক্রবর্তী বাড়ির নং : n0073 বয়স : 71 লিঙ্গ : পুরুষ | FKH1556455 ফটো উপলব্ধ |
| 82 নাম : নমিতা চক্রবর্তী স্বামীর নাম: সঞ্জীব চক্রবর্তী বাড়ির নং : n0073 বয়স : 63 লিঙ্গ : মহিলা | FKH1551894 ফটো উপলব্ধ | 83 নাম : চৈতালী চক্রবর্তী স্বামীর নাম: কেশব চক্রবর্তী বাড়ির নং : n0086 বয়স : 45 লিঙ্গ : মহিলা | FKH3007481 ফটো উপলব্ধ | 84 নাম : সৌমেন চক্রবর্তী পিতার নাম: কল্যান চক্রবর্তী বাড়ির নং : n0072 বয়স : 37 লিঙ্গ : পুরুষ | UWX1086404 ফটো উপলব্ধ |
| 85 নাম : পার্বতী চক্রবর্তী স্বামীর নাম: কল্যান চক্রবর্তী বাড়ির নং : n0072 বয়স : 59 লিঙ্গ : মহিলা | FKH1554450 ফটো উপলব্ধ | 86 নাম : স্মিতিকা চক্রবর্তী স্বামীর নাম: বঙ্কিম চক্রবর্তী বাড়ির নং : n0070 বয়স : 71 লিঙ্গ : মহিলা | FKH1547496 ফটো উপলব্ধ | 87 নাম : বঙ্কিম চক্রবর্তী পিতার নাম: রাধাগোবিন্দ চক্রবর্তী বাড়ির নং : n0070 বয়স : 81 লিঙ্গ : পুরুষ | FKH1547611 ফটো উপলব্ধ |
| 88 নাম : কেশব চক্রবর্তী পিতার নাম: বঙ্কিম চক্রবর্তী বাড়ির নং : n0070 বয়স : 53 লিঙ্গ : পুরুষ | FKH2267672 ফটো উপলব্ধ | 89 নাম : সায়নী চন্দ্র পিতার নাম: সন্দীপ চন্দ্র বাড়ির নং : n0032 বয়স : 31 লিঙ্গ : মহিলা | UWX1590892 ফটো উপলব্ধ | 90 নাম : রুমা চন্দ্র স্বামীর নাম: সন্দীপ চন্দ্র বাড়ির নং : n0032 বয়স : 54 লিঙ্গ : মহিলা | FKH1554583 ফটো উপলব্ধ |

| | | | | | |
|---|--------------------------------|---|--------------------------------|--|--------------------------|
| 91 নাম : সন্দীপ চন্দ্র পিতার নাম: অরুণ চন্দ্র বাড়ির নং : n0032 বয়স : 58 লিঙ্গ : পুরুষ | FKH1547595 ফটো উপলব্ধ | 92 নাম : রমা চন্দ্র স্বামীর নাম: অরুণ চন্দ্র বাড়ির নং : n0032 বয়স : 76 লিঙ্গ : মহিলা | FKH1552421 ফটো উপলব্ধ | 93 নাম : তনুশ্রী চৌধুরী স্বামীর নাম: অশোক কুমার চৌধুরী বাড়ির নং : n0065 বয়স : 59 লিঙ্গ : মহিলা | FKH1554799 ফটো উপলব্ধ |
| 94 নাম : অশোক কুমার চৌধুরী পিতার নাম: প্রফুল্ল চৌধুরী বাড়ির নং : n0065 বয়স : 68 লিঙ্গ : পুরুষ | FKH1553106 ফটো উপলব্ধ | 95 নাম : দিব্যেন্দু চৌধুরী পিতার নাম: অমরেশ চৌধুরী বাড়ির নং : n0060 বয়স : 40 লিঙ্গ : পুরুষ | FKH3053162 ফটো উপলব্ধ | 96 নাম : তনুশ্রী চৌধুরী স্বামীর নাম: কৃষ্ণেন্দু চৌধুরী বাড়ির নং : n0060 বয়স : 42 লিঙ্গ : মহিলা | FKH3614260 ফটো উপলব্ধ |
| 97 নাম : অমরেশ চন্দ্র চৌধুরী পিতার নাম: দীনেশ চৌধুরী বাড়ির নং : n0060 বয়স : 74 লিঙ্গ : পুরুষ | WB/39/271/636380 ফটো উপলব্ধ | 98 নাম : সুচারিতা চৌধুরী স্বামীর নাম: শিবশে চৌধুরী বাড়ির নং : n0059 বয়স : 53 লিঙ্গ : মহিলা | UWX1175066 ফটো উপলব্ধ | 99 নাম : শিবশে চৌধুরী পিতার নাম: পরেশচন্দ্র চৌধুরী বাড়ির নং : n0059 বয়স : 55 লিঙ্গ : পুরুষ | FKH1553973 ফটো উপলব্ধ |
| 100 নাম : কৃষ্ণেন্দু চৌধুরী পিতার নাম: অমরেশ চৌধুরী বাড়ির নং : n0060 বয়স : 51 লিঙ্গ : পুরুষ | WB/39/271/636099 ফটো উপলব্ধ | 101 নাম : ছন্দা চৌধুরী স্বামীর নাম: অমরেশচন্দ্র চৌধুরী বাড়ির নং : n0060 বয়স : 66 লিঙ্গ : মহিলা | WB/39/271/636027 ফটো উপলব্ধ | 102 নাম : অর্নব কুমার চৌধুরী পিতার নাম: গৌতম চৌধুরী বাড়ির নং : n0021 বয়স : 27 লিঙ্গ : পুরুষ | UWX1998004 ফটো উপলব্ধ |
| 103 নাম : অসীম কুমার চৌধুরী পিতার নাম: দিলীপ কুমার চৌধুরী বাড়ির নং : 433 বয়স : 79 লিঙ্গ : পুরুষ | FKH1549575 ফটো উপলব্ধ | 104 নাম : অঙ্কিতা চৌধুরী পিতার নাম: গৌতম চৌধুরী বাড়ির নং : এন৪৯৬ বয়স : 22 লিঙ্গ : মহিলা | UWX2432540 ফটো উপলব্ধ | 105 নাম : স্বপ্না চৌধুরী স্বামীর নাম: অসীম কুমার চৌধুরী বাড়ির নং : 433 বয়স : 74 লিঙ্গ : মহিলা | FKH1551571 ফটো উপলব্ধ |
| 106 নাম : গৌতম চৌধুরী পিতার নাম: অসীম কুমার চৌধুরী বাড়ির নং : n0021 বয়স : 57 লিঙ্গ : পুরুষ | FKH1555127 ফটো উপলব্ধ | 107 নাম : সুতপা চৌধুরী স্বামীর নাম: গৌতম চৌধুরী বাড়ির নং : n0021 বয়স : 47 লিঙ্গ : মহিলা | FKH1551589 ফটো উপলব্ধ | 108 নাম : প্রভাত দত্ত পিতার নাম: বৃন্দাবন দত্ত বাড়ির নং : n0035 বয়স : 54 লিঙ্গ : পুরুষ | FKH1554518 ফটো উপলব্ধ |
| 109 নাম : প্রদীপ কুমার দত্ত পিতার নাম: বৃন্দাবন দত্ত বাড়ির নং : n0035 বয়স : 61 লিঙ্গ : পুরুষ | FKH1550615 ফটো উপলব্ধ | 110 নাম : বন্দনা আশ দত্ত স্বামীর নাম: প্রদীপ কুমার দত্ত বাড়ির নং : n0035 বয়স : 61 লিঙ্গ : মহিলা | UWX1061266 ফটো উপলব্ধ | 111 নাম : প্রবীর দত্ত পিতার নাম: নিমাই দত্ত বাড়ির নং : n0035 বয়স : 48 লিঙ্গ : পুরুষ | FKH1550474 ফটো উপলব্ধ |
| 112 নাম : প্রশান্ত দত্ত পিতার নাম: মানিকলাল দত্ত বাড়ির নং : n0035 বয়স : 45 লিঙ্গ : পুরুষ | FKH3053188 ফটো উপলব্ধ | 113 নাম : সৃজাতা দত্ত (দে) স্বামীর নাম: প্রভাত দত্ত বাড়ির নং : n0035 বয়স : 35 লিঙ্গ : মহিলা | UWX1175025 ফটো উপলব্ধ | 114 নাম : আশা দত্ত স্বামীর নাম: প্রবীর দত্ত বাড়ির নং : n0214 বয়স : 36 লিঙ্গ : মহিলা | UWX2031680 ফটো উপলব্ধ |
| 115 নাম : দোলা পাল (দত্ত) স্বামীর নাম: সনৎ কুমার দত্ত বাড়ির নং : n0035 বয়স : 54 লিঙ্গ : মহিলা | UWX1061258 ফটো উপলব্ধ | 116 নাম : রুবি দত্ত স্বামীর নাম: মানিকলাল দত্ত বাড়ির নং : n0035 বয়স : 65 লিঙ্গ : মহিলা | FKH1551217 ফটো উপলব্ধ | 117 নাম : সনৎ কুমার দত্ত পিতার নাম: বৃন্দাবন দত্ত বাড়ির নং : n0035 বয়স : 59 লিঙ্গ : পুরুষ | FKH1554708 ফটো উপলব্ধ |
| 118 নাম : চুমকী দাস পিতার নাম: মঙ্গল দাস বাড়ির নং : n0213 বয়স : 30 লিঙ্গ : মহিলা | UWX2007037 ফটো উপলব্ধ | 119 নাম : মৌসুমী দাস স্বামীর নাম: উত্তম কুমার দাস বাড়ির নং : n0068 বয়স : 36 লিঙ্গ : মহিলা | UWX1285824 ফটো উপলব্ধ | 120 নাম : মধুসূদন দাস পিতার নাম: স্বপন দাস বাড়ির নং : n0068 বয়স : 37 লিঙ্গ : পুরুষ | UWX0591479 ফটো উপলব্ধ |

| | | | | | |
|---|--------------------------------|--|--------------------------------|--|--------------------------|
| 121 নাম : প্রবীর দাস পিতার নাম: দিলীপ দাস বাড়ির নং : n0068 বয়স : 42 লিঙ্গ : পুরুষ | FKH3711363 ফটো উপলব্ধ | 122 নাম : কাজরী দাস পিতার নাম: দিলীপ কুমার দাস বাড়ির নং : n0068 বয়স : 42 লিঙ্গ : মহিলা | UWX1061233 ফটো উপলব্ধ | 123 নাম : শেফালী দাস স্বামীর নাম: স্বপনকুমার দাস বাড়ির নং : n0068 বয়স : 51 লিঙ্গ : মহিলা | FKH1554625 ফটো উপলব্ধ |
| 124 নাম : তপনকুমার দাস পিতার নাম: সুরেন্দ্রনাথ দাস বাড়ির নং : n0068 বয়স : 57 লিঙ্গ : পুরুষ | FKH1555929 ফটো উপলব্ধ | 125 নাম : ঝর্ণা দাস স্বামীর নাম: দিলীপ দাস বাড়ির নং : n0068 বয়স : 55 লিঙ্গ : মহিলা | FKH1554666 ফটো উপলব্ধ | 126 নাম : দিলীপ দাস পিতার নাম: সুরেন্দ্রনাথ দাস বাড়ির নং : n0068 বয়স : 60 লিঙ্গ : পুরুষ | FKH1554674 ফটো উপলব্ধ |
| 127 নাম : উত্তম কুমার দাস পিতার নাম: সুরেন্দ্রনাথ দাস বাড়ির নং : n0068 বয়স : 52 লিঙ্গ : পুরুষ | FKH3053204 ফটো উপলব্ধ | 128 নাম : সুশীলা দাস স্বামীর নাম: সুরেন্দ্রনাথ দাস বাড়ির নং : n0068 বয়স : 86 লিঙ্গ : মহিলা | FKH1554039 ফটো উপলব্ধ | 129 নাম : শংকর কুমার দাস পিতার নাম: সুরেন্দ্রনাথ দাস বাড়ির নং : n0067 বয়স : 70 লিঙ্গ : পুরুষ | FKH2267177 ফটো উপলব্ধ |
| 130 নাম : শম্পা দাস স্বামীর নাম: সাধন দাস বাড়ির নং : n0036 বয়স : 38 লিঙ্গ : মহিলা | UWX1175033 ফটো উপলব্ধ | 131 নাম : সাধন দাস পিতার নাম: গোপাল দাস বাড়ির নং : n0036 বয়স : 46 লিঙ্গ : পুরুষ | FKH2369775 ফটো উপলব্ধ | 132 নাম : পূর্ণিমা পাল স্বামীর নাম: জয়ন্ত পাল বাড়ির নং : n0036 বয়স : 51 লিঙ্গ : মহিলা | UWX1285816 ফটো উপলব্ধ |
| 133 নাম : বিজলী দাস স্বামীর নাম: মঙ্গল দাস বাড়ির নং : n0036 বয়স : 46 লিঙ্গ : মহিলা | FKH2268571 ফটো উপলব্ধ | 134 নাম : মঙ্গল দাস পিতার নাম: গোপালচন্দ্র দাস বাড়ির নং : n0036 বয়স : 60 লিঙ্গ : পুরুষ | WB/39/271/297984 ফটো উপলব্ধ | 135 নাম : ঝর্ণা দাস স্বামীর নাম: বৃধন দাস বাড়ির নং : n0036 বয়স : 57 লিঙ্গ : মহিলা | FKH1556000 ফটো উপলব্ধ |
| 136 নাম : বৃধন দাস পিতার নাম: গোপালচন্দ্র দাস বাড়ির নং : n0036 বয়স : 63 লিঙ্গ : পুরুষ | FKH1549815 ফটো উপলব্ধ | 137 নাম : সুধা দাস স্বামীর নাম: গোপালচন্দ্র দাস বাড়ির নং : n0036 বয়স : 81 লিঙ্গ : মহিলা | FKH1555978 ফটো উপলব্ধ | 138 নাম : অপর্ণা দাস পিতার নাম: জীবন দাস বাড়ির নং : n0004 বয়স : 29 লিঙ্গ : মহিলা | UWX1705771 ফটো উপলব্ধ |
| 139 নাম : তুলসী দাস স্বামীর নাম: জীবন দাস বাড়ির নং : n0004 বয়স : 52 লিঙ্গ : মহিলা | FKH2373017 ফটো উপলব্ধ | 140 নাম : প্রনতি দাস স্বামীর নাম: আশিশ কুমার দাস বাড়ির নং : n0004 বয়স : 76 লিঙ্গ : মহিলা | FKH1550581 ফটো উপলব্ধ | 141 নাম : আশিশ কুমার দাস পিতার নাম: সুরেশ চন্দ্র দাস বাড়ির নং : n0004 বয়স : 83 লিঙ্গ : পুরুষ | FKH1550599 ফটো উপলব্ধ |
| 142 নাম : রেখা দাস স্বামীর নাম: মধুসূদন দাস বাড়ির নং : N0068 বয়স : 28 লিঙ্গ : মহিলা | IMW1857846 ফটো উপলব্ধ | 143 নাম : সনত কুমার দাস পিতার নাম: বৃধন দাস বাড়ির নং : n0036 বয়স : 43 লিঙ্গ : পুরুষ | FKH3053196 ফটো উপলব্ধ | 144 নাম : অভিষেক দাস পিতার নাম: জীবন কুমার দাস বাড়ির নং : এন০০১২ বয়স : 22 লিঙ্গ : পুরুষ | UWX2432557 ফটো উপলব্ধ |
| 145 নাম : তন্ময় দাস পিতার নাম: তপন কুমার দাস বাড়ির নং : n0068 বয়স : 20 লিঙ্গ : পুরুষ | UWX2504470 ফটো উপলব্ধ | 146 নাম : রুবিলা খাতুন পিতার নাম: আয়নাল মোল্লা বাড়ির নং : ও বয়স : 28 লিঙ্গ : মহিলা | YAJ1709393 ফটো উপলব্ধ | 147 নাম : মায়্যা দাস পিতার নাম: ফকিরচন্দ্র দাস বাড়ির নং : n0092 বয়স : 66 লিঙ্গ : মহিলা | FKH1550318 ফটো উপলব্ধ |
| 148 নাম : শুভ্রা দাস স্বামীর নাম: স্বপন দাস বাড়ির নং : n0095 বয়স : 65 লিঙ্গ : মহিলা | WB/39/271/531419 ফটো উপলব্ধ | 149 নাম : বাপন দাস পিতার নাম: বৃধন দাস বাড়ির নং : n0101 বয়স : 40 লিঙ্গ : পুরুষ | FKH3614286 ফটো উপলব্ধ | 150 নাম : মৌসুমী দাস স্বামীর নাম: তপন কুমার দাস বাড়ির নং : n0102 বয়স : 40 লিঙ্গ : মহিলা | FKH3614278 ফটো উপলব্ধ |

| | | | | | |
|--|--------------------------|---|--------------------------|--|--------------------------|
| 151 নাম : বেলা দাস স্বামীর নাম: আশুতোষ দাস বাড়ির নং : n0069 বয়স : 54 লিঙ্গ : মহিলা | FKH1551340 ফটো উপলব্ধ | 152 নাম : চিরঞ্জিত দাস পিতার নাম: আশুতোষ দাস বাড়ির নং : n0069 বয়স : 39 লিঙ্গ : পুরুষ | UWX0591453 ফটো উপলব্ধ | 153 নাম : সন্তোষ দাস পিতার নাম: নারায়ন দাস বাড়ির নং : n0069 বয়স : 53 লিঙ্গ : পুরুষ | FKH1554112 ফটো উপলব্ধ |
| 154 নাম : পম্পা দাস স্বামীর নাম: সন্তোষ দাস বাড়ির নং : n0069 বয়স : 51 লিঙ্গ : মহিলা | FKH1554716 ফটো উপলব্ধ | 155 নাম : প্রসেনজিৎ দাস পিতার নাম: সন্তোষ দাস বাড়ির নং : n0069 বয়স : 32 লিঙ্গ : পুরুষ | UWX1590843 ফটো উপলব্ধ | 156 নাম : বিশ্বনাথ দাস পিতার নাম: নারায়ন দাস বাড়ির নং : n0069 বয়স : 51 লিঙ্গ : পুরুষ | FKH1554229 ফটো উপলব্ধ |
| 157 নাম : রিঙ্কু দাস স্বামীর নাম: বিশ্বনাথ দাস বাড়ির নং : n0069 বয়স : 50 লিঙ্গ : মহিলা | FKH2268548 ফটো উপলব্ধ | 158 নাম : সধিতা দাস স্বামীর নাম: শম্ভুনাথ দাস বাড়ির নং : n0069 বয়স : 38 লিঙ্গ : মহিলা | UWX1175074 ফটো উপলব্ধ | 159 নাম : পুষ্প দাস স্বামীর নাম: প্রসেনজিৎ দাস বাড়ির নং : N0069 বয়স : 34 লিঙ্গ : মহিলা | UWX2310092 ফটো উপলব্ধ |
| 160 নাম : আশুতোষ দাস পিতার নাম: নারায়ন দাস বাড়ির নং : n0069 বয়স : 59 লিঙ্গ : পুরুষ | FKH1551357 ফটো উপলব্ধ | 161 নাম : দুর্গা রানি দাসী স্বামীর নাম: নারায়ন দাস বাড়ির নং : n0069 বয়স : 66 লিঙ্গ : মহিলা | FKH1554120 ফটো উপলব্ধ | 162 নাম : অপর্ণা দাস স্বামীর নাম: চিরঞ্জিৎ দাস বাড়ির নং : n0069 বয়স : 30 লিঙ্গ : মহিলা | UWX1803550 ফটো উপলব্ধ |
| 163 নাম : শম্ভুনাথ দাস পিতার নাম: নারায়ন চন্দ্র দাস বাড়ির নং : n0069 বয়স : 47 লিঙ্গ : পুরুষ | FKH1550458 ফটো উপলব্ধ | 164 নাম : দেবজিৎ দাস পিতার নাম: বিশ্ব নাথ দাস বাড়ির নং : এন0069 বয়স : 20 লিঙ্গ : পুরুষ | UWX2524320 ফটো উপলব্ধ | 165 নাম : অষ্টমী দেহেরী পিতার নাম: হরিপদ দেহেরী বাড়ির নং : n0075 বয়স : 32 লিঙ্গ : মহিলা | UWX1380773 ফটো উপলব্ধ |
| 166 নাম : সুমী দেহেরী (রায়) স্বামীর নাম: দুলাল রায় বাড়ির নং : n0075 বয়স : 35 লিঙ্গ : মহিলা | UWX1061241 ফটো উপলব্ধ | 167 নাম : ঝর্ণা নন্দী স্বামীর নাম: দিলীপ নন্দী বাড়ির নং : n0044 বয়স : 66 লিঙ্গ : মহিলা | FKH1556166 ফটো উপলব্ধ | 168 নাম : সত্যজিত নন্দী পিতার নাম: দিলীপ নন্দী বাড়ির নং : n0044 বয়স : 40 লিঙ্গ : পুরুষ | FKH3054038 ফটো উপলব্ধ |
| 169 নাম : রনজিৎ নন্দী পিতার নাম: দিলীপ নন্দী বাড়ির নং : n0044 বয়স : 39 লিঙ্গ : পুরুষ | UWX1644459 ফটো উপলব্ধ | 170 নাম : পরেশ নন্দী পিতার নাম: নেপালচন্দ্র নন্দী বাড়ির নং : এন০০৭১ বয়স : 61 লিঙ্গ : পুরুষ | FKH1553395 ফটো উপলব্ধ | 171 নাম : বর্না নন্দী স্বামীর নাম: পরেশ নন্দী বাড়ির নং : এন০০১১ বয়স : 52 লিঙ্গ : মহিলা | FKH3054012 ফটো উপলব্ধ |
| 172 নাম : অশোকা প্রামানিক স্বামীর নাম: লক্ষ্মণ প্রামানিক বাড়ির নং : n0064 বয়স : 50 লিঙ্গ : মহিলা | FKH2268035 ফটো উপলব্ধ | 173 নাম : লক্ষ্মণ প্রামানিক পিতার নাম: ভক্তপদ প্রামানিক বাড়ির নং : n0064 বয়স : 48 লিঙ্গ : পুরুষ | FKH3506904 ফটো উপলব্ধ | 174 নাম : শিল্পা প্রামানিক পিতার নাম: লক্ষ্মণ প্রামানিক বাড়ির নং : এন০০০৩ বয়স : 27 লিঙ্গ : মহিলা | UWX2109452 ফটো উপলব্ধ |
| 175 নাম : অর্পণ প্রামাণিক পিতার নাম: লক্ষ্মণ প্রামাণিক বাড়ির নং : 467 বয়স : 20 লিঙ্গ : পুরুষ | UWX2538726 ফটো উপলব্ধ | 176 নাম : লক্ষ্মীকান্ত পাল পিতার নাম: শ্যামসুন্দর পাল বাড়ির নং : n0031 বয়স : 43 লিঙ্গ : পুরুষ | FKH2266252 ফটো উপলব্ধ | 177 নাম : শ্যামসুন্দর পাল পিতার নাম: সুর্যকান্ত পাল বাড়ির নং : n0031 বয়স : 64 লিঙ্গ : পুরুষ | FKH1555309 ফটো উপলব্ধ |
| 178 নাম : মীরা পাল স্বামীর নাম: শ্যামসুন্দর পাল বাড়ির নং : n0031 বয়স : 61 লিঙ্গ : মহিলা | FKH1552447 ফটো উপলব্ধ | 179 নাম : সুজাতা পাল স্বামীর নাম: অনন্ত পাল বাড়ির নং : n0112 বয়স : 45 লিঙ্গ : মহিলা | FKH2962918 ফটো উপলব্ধ | 180 নাম : অন্তরা পাল স্বামীর নাম: সুজাতা পাল বাড়ির নং : 474 বয়স : 21 লিঙ্গ : মহিলা | UWX2546034 ফটো উপলব্ধ |

| | | | | | |
|---|--------------------------|--|--------------------------|--|--------------------------|
| 181 নাম : অসিতা পাল মায়ের নাম: সুজাতা পাল বাড়ির নং : 474 বয়স : 20 লিঙ্গ : মহিলা | UWX2546067 ফটো উপলব্ধ | 182 নাম : অনন্ত পাল পিতার নাম: কানাই পাল বাড়ির নং : n0113 বয়স : 52 লিঙ্গ : পুরুষ | UWX2580157 ফটো উপলব্ধ | 183 নাম : মধুসূদন পাল পিতার নাম: কানাই পাল বাড়ির নং : n0114 বয়স : 48 লিঙ্গ : পুরুষ | FKH1986322 ফটো উপলব্ধ |
| 184 নাম : অর্নব ব্যানার্জী পিতার নাম: নিশানাথ ব্যানার্জী বাড়ির নং : n0182 বয়স : 52 লিঙ্গ : পুরুষ | UWX1590827 ফটো উপলব্ধ | 185 নাম : অরিন্দম বর্ধন পিতার নাম: সুবোধ বর্ধন বাড়ির নং : n0049 বয়স : 55 লিঙ্গ : পুরুষ | FKH2266393 ফটো উপলব্ধ | 186 নাম : সুসিতা বর্ধন স্বামীর নাম: অরিন্দম বর্ধন বাড়ির নং : n0049 বয়স : 49 লিঙ্গ : মহিলা | FKH1551738 ফটো উপলব্ধ |
| 187 নাম : কৌশিক বর্ধন পিতার নাম: সুবোধ চন্দ্র বর্ধন বাড়ির নং : গোলাহাট বয়স : 50 লিঙ্গ : পুরুষ | FKH1550482 ফটো উপলব্ধ | 188 নাম : ডালিয়া বর্ধন স্বামীর নাম: সুভাশীষ বর্ধন বাড়ির নং : n0049 বয়স : 46 লিঙ্গ : মহিলা | FKH3623907 ফটো উপলব্ধ | 189 নাম : চৈতালী বর্ধন স্বামীর নাম: কৌশিক বর্ধন বাড়ির নং : গোলাহাট বয়স : 39 লিঙ্গ : মহিলা | GFY2729036 ফটো উপলব্ধ |
| 190 নাম : ফরিদ সেখ পিতার নাম: সেখ মুক্তা বাড়ির নং : n0008 বয়স : 38 লিঙ্গ : পুরুষ | UWX0591586 ফটো উপলব্ধ | 191 নাম : রুমা বেগম স্বামীর নাম: ফরিদ সেখ বাড়ির নং : N0144 বয়স : 25 লিঙ্গ : মহিলা | UWX2103802 ফটো উপলব্ধ | 192 নাম : সেখ মুক্তা পিতার নাম: কিয়ান সেখ বাড়ির নং : n0008 বয়স : 63 লিঙ্গ : পুরুষ | FKH2268233 ফটো উপলব্ধ |
| 193 নাম : শাহাজাদা খাঁ পিতার নাম: মহম্মদ ইয়াকুব খাঁ বাড়ির নং : n0024 বয়স : 31 লিঙ্গ : পুরুষ | UWX1473008 ফটো উপলব্ধ | 194 নাম : আলেমা খাতুন স্বামীর নাম: সেখ সজাউদ্দিন বাড়ির নং : n0040 বয়স : 38 লিঙ্গ : মহিলা | UWX1061274 ফটো উপলব্ধ | 195 নাম : মহম্মদ ইয়াকুব খাঁ পিতার নাম: মহম্মদ ইউসুফ খাঁ বাড়ির নং : n0024 বয়স : 56 লিঙ্গ : পুরুষ | FKH1549633 ফটো উপলব্ধ |
| 196 নাম : আলেমা বিবি স্বামীর নাম: মুহম্মদ ইয়াকুব খাঁ বাড়ির নং : n0024 বয়স : 49 লিঙ্গ : মহিলা | FKH1556240 ফটো উপলব্ধ | 197 নাম : মঈন সেখ পিতার নাম: ইসমাইল সেখ বাড়ির নং : n0008 বয়স : 52 লিঙ্গ : পুরুষ | FKH1553247 ফটো উপলব্ধ | 198 নাম : রুকসোনা বেগম স্বামীর নাম: মঈন সেখ বাড়ির নং : n0008 বয়স : 42 লিঙ্গ : মহিলা | UWX1285865 ফটো উপলব্ধ |
| 199 নাম : নাজিমুদ্দিন সেখ পিতার নাম: ইসমাইল সেখ বাড়ির নং : n0008 বয়স : 44 লিঙ্গ : পুরুষ | FKH2268381 ফটো উপলব্ধ | 200 নাম : সাবিনা বিবি স্বামীর নাম: নাজিমুদ্দিন সেখ বাড়ির নং : n0008 বয়স : 39 লিঙ্গ : মহিলা | UWX1285790 ফটো উপলব্ধ | 201 নাম : ওলিমা বিবি স্বামীর নাম: ইসমাইল সেখ বাড়ির নং : n0008 বয়স : 65 লিঙ্গ : মহিলা | FKH1555762 ফটো উপলব্ধ |
| 202 নাম : সোনেহার বিবি স্বামীর নাম: নুর আলম খান বাড়ির নং : n0098 বয়স : 42 লিঙ্গ : মহিলা | FKH3507209 ফটো উপলব্ধ | 203 নাম : নাজিমা বিবি স্বামীর নাম: সেখ আজাদ বাড়ির নং : n0008 বয়স : 33 লিঙ্গ : মহিলা | UWX1705730 ফটো উপলব্ধ | 204 নাম : সজাউদ্দিন সেখ পিতার নাম: আব্দুল আজিজ সেখ বাড়ির নং : n0040 বয়স : 42 লিঙ্গ : পুরুষ | FKH3053063 ফটো উপলব্ধ |
| 205 নাম : আনোয়ারা বিবি স্বামীর নাম: অফিস আজিজ বাড়ির নং : n0040 বয়স : 73 লিঙ্গ : মহিলা | FKH1553767 ফটো উপলব্ধ | 206 নাম : গিয়াসউদ্দিন সেখ পিতার নাম: ইসমাইল সেখ বাড়ির নং : n0008 বয়স : 55 লিঙ্গ : পুরুষ | FKH1555101 ফটো উপলব্ধ | 207 নাম : ফরিদাবিবি স্বামীর নাম: সেখ মুক্তা বাড়ির নং : n0008 বয়স : 58 লিঙ্গ : মহিলা | FKH1552629 ফটো উপলব্ধ |
| 208 নাম : মানেজা খাতুন বিবি স্বামীর নাম: মহম্মদ ইউসুফ খাঁ বাড়ির নং : n0024 বয়স : 96 লিঙ্গ : মহিলা | FKH2268001 ফটো উপলব্ধ | 209 নাম : সেখ আজাদ পিতার নাম: সেখ ইসমাইল বাড়ির নং : n0008 বয়স : 40 লিঙ্গ : পুরুষ | FKH3054046 ফটো উপলব্ধ | 210 নাম : সাবিনা ইয়াসমিন স্বামীর নাম: গিয়াসউদ্দিন সেখ বাড়ির নং : n0008 বয়স : 42 লিঙ্গ : মহিলা | FKH3053485 ফটো উপলব্ধ |

| | | | | | |
|---|--------------------------|--|--------------------------|--|--------------------------|
| 211 নাম : সেখ মেহেতাব পিতার নাম: সেখ গিয়াসউদ্দিন বাড়ির নং : এন008 বয়স : 26 লিঙ্গ : পুরুষ | UWX2074938 ফটো উপলব্ধ | 212 নাম : সেখ জাহির পিতার নাম: সেখ মঈনু বাড়ির নং : n0008 বয়স : 21 লিঙ্গ : পুরুষ | UWX2508414 ফটো উপলব্ধ | 213 নাম : প্রদীপ বিশ্বাস পিতার নাম: বিশ্বনাথ বিশ্বাস বাড়ির নং : n0038 বয়স : 57 লিঙ্গ : পুরুষ | FKH1553577 ফটো উপলব্ধ |
| 214 নাম : অলকা বিশ্বাস স্বামীর নাম: প্রদীপ বিশ্বাস বাড়ির নং : n0038 বয়স : 49 লিঙ্গ : মহিলা | FKH1555770 ফটো উপলব্ধ | 215 নাম : প্রশান্ত বিশ্বাস পিতার নাম: বিশ্বনাথ বিশ্বাস বাড়ির নং : n0038 বয়স : 46 লিঙ্গ : পুরুষ | FKH2268712 ফটো উপলব্ধ | 216 নাম : মৌমিতা বিশ্বাস পিতার নাম: প্রদীপ বিশ্বাস বাড়ির নং : n0111 বয়স : 33 লিঙ্গ : মহিলা | UWX1380799 ফটো উপলব্ধ |
| 217 নাম : পার্থ বিশ্বাস পিতার নাম: প্রদীপ বিশ্বাস বাড়ির নং : n0038 বয়স : 29 লিঙ্গ : পুরুষ | UWX1847045 ফটো উপলব্ধ | 218 নাম : সোভন ভট্টাচার্য পিতার নাম: শ্যামাপ্রসাদ ভট্টাচার্য বাড়ির নং : n0063 বয়স : 37 লিঙ্গ : পুরুষ | FKH3640653 ফটো উপলব্ধ | 219 নাম : অর্ণব ভট্টাচার্য পিতার নাম: চঞ্চল ভট্টাচার্য বাড়ির নং : এন 0105 বয়স : 21 লিঙ্গ : পুরুষ | UWX2496040 ফটো উপলব্ধ |
| 220 নাম : মৌসুমী ভট্টাচার্য পিতার নাম: চঞ্চল ভট্টাচার্য বাড়ির নং : n0105 বয়স : 31 লিঙ্গ : মহিলা | UWX1590801 ফটো উপলব্ধ | 221 নাম : নমিতা ভট্টাচার্য স্বামীর নাম: সুনীলচন্দ্র ভট্টাচার্য বাড়ির নং : n0058 বয়স : 74 লিঙ্গ : মহিলা | FKH1552033 ফটো উপলব্ধ | 222 নাম : সুষমজিৎ ভট্টাচার্য পিতার নাম: সুনীল ভট্টাচার্য বাড়ির নং : n0058 বয়স : 44 লিঙ্গ : পুরুষ | FKH3053311 ফটো উপলব্ধ |
| 223 নাম : শ্যামা প্রসাদ ভট্টাচার্য পিতার নাম: রামরতন ভট্টাচার্য বাড়ির নং : n0063 বয়স : 65 লিঙ্গ : পুরুষ | UWX2162303 ফটো উপলব্ধ | 224 নাম : পিরু ভট্টাচার্য স্বামীর নাম: শ্যামাপ্রসাদ ভট্টাচার্য বাড়ির নং : n0063 বয়স : 60 লিঙ্গ : মহিলা | FKH2268043 ফটো উপলব্ধ | 225 নাম : পূর্বশা ভট্টাচার্য পিতার নাম: তরুণ কুমার ভট্টাচার্য বাড়ির নং : n0223 বয়স : 38 লিঙ্গ : মহিলা | FKH3317971 ফটো উপলব্ধ |
| 226 নাম : চঞ্চল ভট্টাচার্য পিতার নাম: বলাই চন্দ্র ভট্টাচার্য বাড়ির নং : n0105 বয়স : 64 লিঙ্গ : পুরুষ | UWX1285766 ফটো উপলব্ধ | 227 নাম : অর্পনা ভট্টাচার্য স্বামীর নাম: চঞ্চল ভট্টাচার্য বাড়ির নং : n0106 বয়স : 48 লিঙ্গ : মহিলা | UWX1285774 ফটো উপলব্ধ | 228 নাম : চয়ন মুখার্জি পিতার নাম: দেবনাথ মুখার্জি বাড়ির নং : এন0592 বয়স : 23 লিঙ্গ : পুরুষ | UWX2358059 ফটো উপলব্ধ |
| 229 নাম : অয়ন মুখার্জী পিতার নাম: অঞ্জন মুখার্জী বাড়ির নং : n0039 বয়স : 46 লিঙ্গ : পুরুষ | FKH2268704 ফটো উপলব্ধ | 230 নাম : দেবনাথ মুখার্জী পিতার নাম: বিশ্বনাথ মুখার্জী বাড়ির নং : n0061 বয়স : 56 লিঙ্গ : পুরুষ | FKH1550201 ফটো উপলব্ধ | 231 নাম : দিপালী মুখার্জী স্বামীর নাম: অয়ন মুখার্জী বাড়ির নং : n0039 বয়স : 43 লিঙ্গ : মহিলা | UWX1285857 ফটো উপলব্ধ |
| 232 নাম : সন্ধ্যা মুখার্জী স্বামীর নাম: বিশ্বনাথ মুখার্জী বাড়ির নং : n0061 বয়স : 85 লিঙ্গ : মহিলা | FKH1549989 ফটো উপলব্ধ | 233 নাম : অর্নব মজুমদার পিতার নাম: পরিমল মজুমদার বাড়ির নং : N0490 বয়স : 25 লিঙ্গ : পুরুষ | UWX2308096 ফটো উপলব্ধ | 234 নাম : বন্দনা মজুমদার স্বামীর নাম: পরিমল মজুমদার বাড়ির নং : n0062 বয়স : 57 লিঙ্গ : মহিলা | FKH1551704 ফটো উপলব্ধ |
| 235 নাম : সেখ মিনহাজউদ্দিন পিতার নাম: সেখ মফিলউদ্দিন বাড়ির নং : n0199 বয়স : 39 লিঙ্গ : পুরুষ | FKH3507225 ফটো উপলব্ধ | 236 নাম : নাজমা সুলতানা পিতার নাম: সেখ মফিল উদ্দিন বাড়ির নং : n0199 বয়স : 38 লিঙ্গ : মহিলা | UWX0591735 ফটো উপলব্ধ | 237 নাম : মোসাম্মাত মনোয়ারা বেগম স্বামীর নাম: সেখ মফিল উদ্দিন বাড়ির নং : n0199 বয়স : 60 লিঙ্গ : মহিলা | FKH1552074 ফটো উপলব্ধ |
| 238 নাম : মোসাম্মাত জিন্নাত স্বামীর নাম: সেখ মিনহাজ উদ্দিন বাড়ির নং : 490 বয়স : 36 লিঙ্গ : মহিলা | UWX2410074 ফটো উপলব্ধ | 239 নাম : জামসেদ আলি মল্লিক পিতার নাম: জাফর আলি মল্লিক বাড়ির নং : n0099 বয়স : 36 লিঙ্গ : পুরুষ | FKH3507217 ফটো উপলব্ধ | 240 নাম : জাফর আলি মল্লিক পিতার নাম: এলেম বক্স মল্লিক বাড়ির নং : n0047 বয়স : 66 লিঙ্গ : পুরুষ | FKH2267284 ফটো উপলব্ধ |

| | | | | | |
|---|--------------------------|---|--------------------------|--|--------------------------|
| 241 নাম : দোলেহারবেগম স্বামীর নাম: জাফর আলি মল্লিক বাড়ির নং : n0047 বয়স : 56 লিঙ্গ : মহিলা | FKH1551670 ফটো উপলব্ধ | 242 নাম : ঝর্ণারানী রায় স্বামীর নাম: শ্যামশঙ্কর রায় বাড়ির নং : n0046 বয়স : 56 লিঙ্গ : মহিলা | FKH1553742 ফটো উপলব্ধ | 243 নাম : তনুশ্রী শঙ্কর রায় পিতার নাম: শ্যাম শঙ্কর রায় বাড়ির নং : n0046 বয়স : 29 লিঙ্গ : মহিলা | UWX1705706 ফটো উপলব্ধ |
| 244 নাম : মায়ী মাজী স্বামীর নাম: শ্যামাপদ মাজী বাড়ির নং : n0046 বয়স : 83 লিঙ্গ : মহিলা | UWX1847052 ফটো উপলব্ধ | 245 নাম : প্রসন্ন মিত্র পিতার নাম: দিলীপ মিত্র বাড়ির নং : n0203 বয়স : 36 লিঙ্গ : পুরুষ | UWX1069996 ফটো উপলব্ধ | 246 নাম : রেখা মিত্র স্বামীর নাম: দিলীপ মিত্র বাড়ির নং : n0202 বয়স : 67 লিঙ্গ : মহিলা | FKH3754553 ফটো উপলব্ধ |
| 247 নাম : দিলীপ মিত্র পিতার নাম: সুধাংশু মিত্র বাড়ির নং : n0201 বয়স : 73 লিঙ্গ : পুরুষ | FKH3754561 ফটো উপলব্ধ | 248 নাম : সাহাবুদ্দিন মিরজা পিতার নাম: সামসুদ্দিন মিরজা বাড়ির নং : n0097 বয়স : 43 লিঙ্গ : পুরুষ | FKH3507191 ফটো উপলব্ধ | 249 নাম : বিউটি মির্জা স্বামীর নাম: আবেদিন মির্জা বাড়ির নং : n0096 বয়স : 33 লিঙ্গ : মহিলা | UWX1472935 ফটো উপলব্ধ |
| 250 নাম : রহিমাবিবি মির্জা স্বামীর নাম: শ্যামসুদ্দিন মির্জা বাড়ির নং : n0091 বয়স : 61 লিঙ্গ : মহিলা | FKH1551688 ফটো উপলব্ধ | 251 নাম : অলকা মোহন্ত স্বামীর নাম: বন্ধিম মোহন্ত বাড়ির নং : n0034 বয়স : 73 লিঙ্গ : মহিলা | FKH1551290 ফটো উপলব্ধ | 252 নাম : গুণ্ডা মোহন্ত স্বামীর নাম: অভিজিৎ মোহন্ত বাড়ির নং : n0034 বয়স : 53 লিঙ্গ : মহিলা | FKH1551308 ফটো উপলব্ধ |
| 253 নাম : শকুন্তলা মোহন্ত স্বামীর নাম: সুজিৎ মোহন্ত বাড়ির নং : n0034 বয়স : 44 লিঙ্গ : মহিলা | FKH2267466 ফটো উপলব্ধ | 254 নাম : সুদীপ্তা মোহন্ত পিতার নাম: অভিজিৎ মোহন্ত বাড়ির নং : n0034 বয়স : 35 লিঙ্গ : মহিলা | UWX1175017 ফটো উপলব্ধ | 255 নাম : সঞ্চিতা মোহন্ত পিতার নাম: সুজিৎ মোহন্ত বাড়ির নং : N0488 বয়স : 24 লিঙ্গ : মহিলা | UWX2310399 ফটো উপলব্ধ |
| 256 নাম : তপস্রী রুদ্র স্বামীর নাম: অনুপ কুমার রুদ্র বাড়ির নং : n0110 বয়স : 65 লিঙ্গ : মহিলা | HXN2104156 ফটো উপলব্ধ | 257 নাম : অর্নব রুদ্র পিতার নাম: অনুপ কুমার রুদ্র বাড়ির নং : n0110 বয়স : 36 লিঙ্গ : পুরুষ | UWX1285881 ফটো উপলব্ধ | 258 নাম : সুজাতা রায় স্বামীর নাম: সৌম্য শঙ্কর রায় বাড়ির নং : n0025 বয়স : 32 লিঙ্গ : মহিলা | UWX2031730 ফটো উপলব্ধ |
| 259 নাম : আদিত্যপ্রসাদ রায় পিতার নাম: অমল্যরতন রায় বাড়ির নং : n0012 বয়স : 83 লিঙ্গ : পুরুষ | FKH2266526 ফটো উপলব্ধ | 260 নাম : কৃষ্ণগোপাল রায় পিতার নাম: আদিত্যপ্রসাদ রায় বাড়ির নং : n0012 বয়স : 51 লিঙ্গ : পুরুষ | FKH2266385 ফটো উপলব্ধ | 261 নাম : সুমনা রায় স্বামীর নাম: কৃষ্ণগোপাল রায় বাড়ির নং : n0012 বয়স : 40 লিঙ্গ : মহিলা | FKH3337615 ফটো উপলব্ধ |
| 262 নাম : অরিন্দম রায় পিতার নাম: আদিত্যপ্রসাদ রায় বাড়ির নং : n0012 বয়স : 44 লিঙ্গ : পুরুষ | FKH2266690 ফটো উপলব্ধ | 263 নাম : সুমিতা রায় স্বামীর নাম: অরিন্দম রায় বাড়ির নং : n0012 বয়স : 41 লিঙ্গ : মহিলা | UWX1705722 ফটো উপলব্ধ | 264 নাম : অগ্নিমিতা রায় পিতার নাম: আদিত্য প্রসাদ রায় বাড়ির নং : n0012 বয়স : 37 লিঙ্গ : মহিলা | UWX0591537 ফটো উপলব্ধ |
| 265 নাম : শিবশঙ্কর রায় পিতার নাম: তারকনাথ রায় বাড়ির নং : n0020 বয়স : 59 লিঙ্গ : পুরুষ | FKH1547421 ফটো উপলব্ধ | 266 নাম : শম্পা রায় স্বামীর নাম: শশাঙ্কশঙ্কর রায় বাড়ির নং : n0045 বয়স : 53 লিঙ্গ : মহিলা | FKH1554989 ফটো উপলব্ধ | 267 নাম : ঝুমা রায় স্বামীর নাম: রবিশঙ্কর রায় বাড়ির নং : n0020 বয়স : 50 লিঙ্গ : মহিলা | FKH1554971 ফটো উপলব্ধ |
| 268 নাম : সূর্যশঙ্কর রায় পিতার নাম: রবিশঙ্কর রায় বাড়ির নং : n0025 বয়স : 35 লিঙ্গ : পুরুষ | UWX1174960 ফটো উপলব্ধ | 269 নাম : অশ্রুনা রায় স্বামীর নাম: শিবশঙ্কর রায় বাড়ির নং : n0025 বয়স : 61 লিঙ্গ : মহিলা | FKH1547926 ফটো উপলব্ধ | 270 নাম : সৌম্য শঙ্কর রায় পিতার নাম: শিব শঙ্কর রায় বাড়ির নং : n0025 বয়স : 38 লিঙ্গ : পুরুষ | FKH3337672 ফটো উপলব্ধ |

| | | | | | |
|---|--------------------------|---|--------------------------|---|--------------------------|
| 271 নাম : মৌসুমী রায় কর্মকার স্বামীর নাম : শুভ্রশঙ্কর রায় কর্মকার বাড়ির নং : n0025 বয়স : 38 লিঙ্গ : মহিলা | FKH3337698 ফটো উপলব্ধ | 272 নাম : শশাঙ্কশঙ্কর রায় পিতার নাম : তারকনাথ রায় বাড়ির নং : n0045 বয়স : 63 লিঙ্গ : পুরুষ | FKH1555150 ফটো উপলব্ধ | 273 নাম : শাকিলা বেগম স্বামীর নাম : সেখ হারুন আলি রশিদ বাড়ির নং : n0028 বয়স : 55 লিঙ্গ : মহিলা | UWX2397297 ফটো উপলব্ধ |
| 274 নাম : হারুণ অল রশিদ স্ক পিতার নাম : আবুল হোসেন স্ক বাড়ির নং : n0028 বয়স : 66 লিঙ্গ : পুরুষ | FKH1556539 ফটো উপলব্ধ | 275 নাম : মারুফা বেগম স্বামীর নাম : সেখ সেলিম জাভেদ বাড়ির নং : n0028 বয়স : 36 লিঙ্গ : মহিলা | UWX1473016 ফটো উপলব্ধ | 276 নাম : সেলিম জাভেদ সেখ পিতার নাম : আবুল হোসেন সেখ বাড়ির নং : n0028 বয়স : 54 লিঙ্গ : পুরুষ | FKH2268126 ফটো উপলব্ধ |
| 277 নাম : সরস্বতী সর স্বামীর নাম : নিত্যগোপাল সর বাড়ির নং : n0085 বয়স : 66 লিঙ্গ : মহিলা | FKH1553452 ফটো উপলব্ধ | 278 নাম : চন্দন সর পিতার নাম : নিত্যগোপাল সর বাড়ির নং : এন০০১২ বয়স : 42 লিঙ্গ : পুরুষ | FKH3054020 ফটো উপলব্ধ | 279 নাম : ইতু সামন্ত স্বামীর নাম : রথীন্দ্রনাথ সামন্ত বাড়ির নং : n0011 বয়স : 74 লিঙ্গ : মহিলা | FKH1553122 ফটো উপলব্ধ |
| 280 নাম : সায়ন্তী সামন্ত পিতার নাম : সন্দীপ সামন্ত বাড়ির নং : n0056 বয়স : 35 লিঙ্গ : মহিলা | UWX1175058 ফটো উপলব্ধ | 281 নাম : নূপুর সামন্ত স্বামীর নাম : সন্দীপ সামন্ত বাড়ির নং : n0056 বয়স : 58 লিঙ্গ : মহিলা | FKH1554682 ফটো উপলব্ধ | 282 নাম : সমরেন্দ্রনাথ সামন্ত পিতার নাম : রাজকৃষ্ণ সামন্ত বাড়ির নং : n0011 বয়স : 78 লিঙ্গ : পুরুষ | UWX2458776 ফটো উপলব্ধ |
| 283 নাম : তনুশ্রী সামন্ত স্বামীর নাম : নির্মাল্য সামন্ত বাড়ির নং : N0011 বয়স : 38 লিঙ্গ : মহিলা | UWX1174861 ফটো উপলব্ধ | 284 নাম : জয়া সামন্ত স্বামীর নাম : সমরেন্দ্রনাথ সামন্ত বাড়ির নং : n0011 বয়স : 73 লিঙ্গ : মহিলা | FKH1550524 ফটো উপলব্ধ | 285 নাম : উত্পল সামন্ত পিতার নাম : রথীন্দ্রনাথ সামন্ত বাড়ির নং : n0011 বয়স : 52 লিঙ্গ : পুরুষ | FKH1554500 ফটো উপলব্ধ |
| 286 নাম : নির্মাল্য সামন্ত পিতার নাম : সমরেন্দ্র সামন্ত বাড়ির নং : n0011 বয়স : 48 লিঙ্গ : পুরুষ | FKH1551274 ফটো উপলব্ধ | 287 নাম : দেববানী সামন্ত পিতার নাম : সন্দীপ সামন্ত বাড়ির নং : এন0168 বয়স : 27 লিঙ্গ : মহিলা | UWX2095974 ফটো উপলব্ধ | 288 নাম : সন্দীপ সামন্ত পিতার নাম : নন্দগোপাল সামন্ত বাড়ির নং : n0056 বয়স : 65 লিঙ্গ : পুরুষ | FKH1549807 ফটো উপলব্ধ |
| 289 নাম : রাজেশ সিং পিতার নাম : ইন্দ্রদেও সিং বাড়ির নং : n0003 বয়স : 50 লিঙ্গ : পুরুষ | FKH1556141 ফটো উপলব্ধ | 290 নাম : মীরা সিং স্বামীর নাম : রাজেশ সিং বাড়ির নং : n0003 বয়স : 47 লিঙ্গ : মহিলা | FKH1547702 ফটো উপলব্ধ | 291 নাম : রবি কুমার সিং পিতার নাম : নরেশ কুমার সিং বাড়ির নং : n0003 বয়স : 38 লিঙ্গ : পুরুষ | UWX0591578 ফটো উপলব্ধ |
| 292 নাম : সীতা সিং স্বামীর নাম : রবি কুমার সিং বাড়ির নং : n0003 বয়স : 35 লিঙ্গ : মহিলা | UWX1517267 ফটো উপলব্ধ | 293 নাম : নরেশ সিং পিতার নাম : ইন্দ্রদেও সিং বাড়ির নং : n0003 বয়স : 61 লিঙ্গ : পুরুষ | FKH1547405 ফটো উপলব্ধ | 294 নাম : আশা সিং স্বামীর নাম : নরেশ সিং বাড়ির নং : n0003 বয়স : 56 লিঙ্গ : মহিলা | FKH1547728 ফটো উপলব্ধ |
| 295 নাম : মঞ্জু সিং পিতার নাম : ইন্দ্রদেও সিং বাড়ির নং : n0003 বয়স : 56 লিঙ্গ : মহিলা | FKH1547710 ফটো উপলব্ধ | 296 নাম : রূপসোনা বেগম স্বামীর নাম : সেখ সেলিম বাড়ির নং : n0093 বয়স : 33 লিঙ্গ : মহিলা | UWX1803535 ফটো উপলব্ধ | 297 নাম : জেসমিন বিবি স্বামীর নাম : রফিকুল সেখ বাড়ির নং : n0093 বয়স : 52 লিঙ্গ : মহিলা | UWX1847037 ফটো উপলব্ধ |
| 298 নাম : রফিকুল সেখ পিতার নাম : আফসার সেখ বাড়ির নং : n0093 বয়স : 55 লিঙ্গ : পুরুষ | UWX1847029 ফটো উপলব্ধ | 299 নাম : সঞ্জয় সেখ পিতার নাম : সেখ দুলাল সেখ বাড়ির নং : n0217 বয়স : 28 লিঙ্গ : পুরুষ | UWX2031714 ফটো উপলব্ধ | 300 নাম : জহিরা বেগম স্বামীর নাম : আজাদ সেখ বাড়ির নং : n0005 বয়স : 33 লিঙ্গ : মহিলা | UWX1705748 ফটো উপলব্ধ |

| | | | | | |
|---|--------------------------|--|--------------------------|--|--------------------------|
| 301 নাম : ইকবাল সেখ পিতার নাম: সুব্রাতি সেখ বাড়ির নং : n0005 বয়স : 37 লিঙ্গ : পুরুষ | FKH3711330 ফটো উপলব্ধ | 302 নাম : ইমরান সেখ পিতার নাম: সুব্রাতি সেখ বাড়ির নং : n0005 বয়স : 40 লিঙ্গ : পুরুষ | FKH3711348 ফটো উপলব্ধ | 303 নাম : জাকির হোসেন পিতার নাম: বইতুলনেশা সেখ বাড়ির নং : n0005 বয়স : 47 লিঙ্গ : পুরুষ | FKH2268969 ফটো উপলব্ধ |
| 304 নাম : মাহামুদ বেগম স্বামীর নাম: সেখ জাহির হোসেন বাড়ির নং : n0005 বয়স : 57 লিঙ্গ : মহিলা | FKH1555002 ফটো উপলব্ধ | 305 নাম : বানু বেগম সেখ স্বামীর নাম: দুলাল সেখ বাড়ির নং : n0005 বয়স : 45 লিঙ্গ : মহিলা | FKH2269116 ফটো উপলব্ধ | 306 নাম : দুলাল সেখ পিতার নাম: জেহাদ সেখ বাড়ির নং : n0005 বয়স : 51 লিঙ্গ : পুরুষ | FKH1550813 ফটো উপলব্ধ |
| 307 নাম : সুব্রাতি সেখ পিতার নাম: জেহাদ সেখ বাড়ির নং : n0005 বয়স : 61 লিঙ্গ : পুরুষ | FKH1555135 ফটো উপলব্ধ | 308 নাম : ইমরান সেখ পিতার নাম: সেখ লোকমান বাড়ির নং : n0218 বয়স : 27 লিঙ্গ : পুরুষ | UWX2031748 ফটো উপলব্ধ | 309 নাম : সেখ হানিফ পিতার নাম: সেখ রফিকুল বাড়ির নং : n0093 বয়স : 30 লিঙ্গ : পুরুষ | UWX1644467 ফটো উপলব্ধ |
| 310 নাম : রেশমা বিবি স্বামীর নাম: সেখ সিরাজ বাড়ির নং : n0093 বয়স : 33 লিঙ্গ : মহিলা | UWX1472976 ফটো উপলব্ধ | 311 নাম : সিরাজ সেখ পিতার নাম: লতিব সেখ বাড়ির নং : n0093 বয়স : 37 লিঙ্গ : পুরুষ | UWX1285832 ফটো উপলব্ধ | 312 নাম : লতিফ সেখ পিতার নাম: আমজাদ সেখ বাড়ির নং : n0093 বয়স : 65 লিঙ্গ : পুরুষ | UWX2162402 ফটো উপলব্ধ |
| 313 নাম : রাজ সেখ পিতার নাম: লালচাঁদ সেখ বাড়ির নং : n0019 বয়স : 37 লিঙ্গ : পুরুষ | UWX0591354 ফটো উপলব্ধ | 314 নাম : সেখ জাকির পিতার নাম: সেখ লালচাঁদ বাড়ির নং : n0019 বয়স : 39 লিঙ্গ : পুরুষ | FKH3337706 ফটো উপলব্ধ | 315 নাম : সেখ সেলিম পিতার নাম: সেখ লালচাঁদ বাড়ির নং : n0019 বয়স : 42 লিঙ্গ : পুরুষ | FKH3337714 ফটো উপলব্ধ |
| 316 নাম : আমেনাবিবি স্বামীর নাম: লালচাঁদ বাড়ির নং : n0019 বয়স : 53 লিঙ্গ : মহিলা | FKH1553759 ফটো উপলব্ধ | 317 নাম : লোকমান সেখ পিতার নাম: বকসু সেখ বাড়ির নং : n0050 বয়স : 57 লিঙ্গ : পুরুষ | FKH1554575 ফটো উপলব্ধ | 318 নাম : জহিমা বেগম শেখ স্বামীর নাম: লোকমান সেখ বাড়ির নং : n0050 বয়স : 50 লিঙ্গ : মহিলা | FKH3053576 ফটো উপলব্ধ |
| 319 নাম : আয়েসা বিবি স্বামীর নাম: নিখিল সেখ বাড়ির নং : n0094 বয়স : 64 লিঙ্গ : মহিলা | FKH0463240 ফটো উপলব্ধ | 320 নাম : পায়েল খাতুন পিতার নাম: সেখ নিখিল বাড়ির নং : n0094 বয়স : 31 লিঙ্গ : মহিলা | UWX1472943 ফটো উপলব্ধ | 321 নাম : সেখ নাজিম পিতার নাম: সেখ নাসিম বাড়ির নং : n0009 বয়স : 36 লিঙ্গ : পুরুষ | UWX0591669 ফটো উপলব্ধ |
| 322 নাম : নূর জাহান বিবি স্বামীর নাম: নূর হোসেন বাড়ির নং : n0009 বয়স : 35 লিঙ্গ : মহিলা | UWX1705714 ফটো উপলব্ধ | 323 নাম : সেখ নূর ইমুলহুদা পিতার নাম: সেখ নূর মহম্মদ বাড়ির নং : 146 বয়স : 42 লিঙ্গ : পুরুষ | FKH3053501 ফটো উপলব্ধ | 324 নাম : রুপা বেগম সেখ স্বামীর নাম: নূরলি সেখ বাড়ির নং : n0006 বয়স : 41 লিঙ্গ : মহিলা | FKH3053519 ফটো উপলব্ধ |
| 325 নাম : রিমা বেগম স্বামীর নাম: সেখ নূর ইসলাম বাড়ির নং : n0006 বয়স : 44 লিঙ্গ : মহিলা | FKH3711405 ফটো উপলব্ধ | 326 নাম : নূরআলি সেখ পিতার নাম: নূরমহম্মদ সেখ বাড়ির নং : n0006 বয়স : 47 লিঙ্গ : পুরুষ | FKH1550805 ফটো উপলব্ধ | 327 নাম : নূর মহম্মদ সেখ পিতার নাম: মোহন সেখ বাড়ির নং : n0006 বয়স : 76 লিঙ্গ : পুরুষ | FKH1552009 ফটো উপলব্ধ |
| 328 নাম : তসলিমা বিবি সেখ স্বামীর নাম: মনসুর সেখ বাড়ির নং : n0010 বয়স : 81 লিঙ্গ : মহিলা | FKH1552637 ফটো উপলব্ধ | 329 নাম : মমতাজ বিবি স্বামীর নাম: বাবুল বাড়ির নং : n0010 বয়স : 49 লিঙ্গ : মহিলা | FKH1555721 ফটো উপলব্ধ | 330 নাম : সেখ সাজু পিতার নাম: হীরা সেখ বাড়ির নং : n0018 বয়স : 42 লিঙ্গ : পুরুষ | FKH3052990 ফটো উপলব্ধ |

| | | | | | |
|---|--------------------------|---|--------------------------|--|--------------------------|
| 331 নাম : জারিনা বিবি স্বামীর নাম : সেখ সাজ বাড়ির নং : n0018 বয়স : 34 লিঙ্গ : মহিলা | UWX1174952 ফটো উপলব্ধ | 332 নাম : রিয়াজ সেখ পিতার নাম : ইউনুস সেখ বাড়ির নং : ৫৮৩ বয়স : 22 লিঙ্গ : পুরুষ | UWX2432532 ফটো উপলব্ধ | 333 নাম : সেখ জাহির হোসেন পিতার নাম : সেখ জোহাদ বাড়ির নং : n0005 বয়স : 60 লিঙ্গ : পুরুষ | FKH1554146 ফটো উপলব্ধ |
| 334 নাম : ইসমাতারা খাতুন পিতার নাম : নুরআলি সেখ বাড়ির নং : 414 বয়স : 23 লিঙ্গ : মহিলা | UWX2432565 ফটো উপলব্ধ | 335 নাম : অর্পিতা পাল মায়ের নাম : পূর্ণিমা পাল বাড়ির নং : এন০০৫ বয়স : 23 লিঙ্গ : মহিলা | UWX2432573 ফটো উপলব্ধ | 336 নাম : রোসনী বেগম স্বামীর নাম : মানিক সেখ বাড়ির নং : এন০০৫ বয়স : 26 লিঙ্গ : মহিলা | ZNT1544873 ফটো উপলব্ধ |
| 337 নাম : সেখ আজাদ পিতার নাম : সেখ জোহাদ বাড়ির নং : n0005 বয়স : 42 লিঙ্গ : পুরুষ | FKH3053493 ফটো উপলব্ধ | 338 নাম : কোহিনুর বেগম স্বামীর নাম : সুব্রাতী বাড়ির নং : n0005 বয়স : 57 লিঙ্গ : মহিলা | FKH1555028 ফটো উপলব্ধ | 339 নাম : নাজির সেখ পিতার নাম : নাসিম সেখ বাড়ির নং : n0009 বয়স : 42 লিঙ্গ : পুরুষ | FKH3053592 ফটো উপলব্ধ |
| 340 নাম : সেখ সুবজ পিতার নাম : সেখ বাবলু বাড়ির নং : N0010 বয়স : 27 লিঙ্গ : পুরুষ | UWX2308153 ফটো উপলব্ধ | 341 নাম : সেখ বাবলু পিতার নাম : সেখ মনসুর বাড়ির নং : n0010 বয়স : 55 লিঙ্গ : পুরুষ | FKH1555168 ফটো উপলব্ধ | 342 নাম : পায়েল খাতুন পিতার নাম : সেখ রহমান বাড়ির নং : এন০০৫ বয়স : 23 লিঙ্গ : মহিলা | UWX2432581 ফটো উপলব্ধ |
| 343 নাম : লালচাঁদ সেখ পিতার নাম : এজাবুল সেখ বাড়ির নং : n0019 বয়স : 58 লিঙ্গ : পুরুষ | FKH2267037 ফটো উপলব্ধ | 344 নাম : নূর আরা খাতুন স্বামীর নাম : খন্দেকার হবিবুল মহসীন বাড়ির নং : n0033 বয়স : 55 লিঙ্গ : মহিলা | FKH1551969 ফটো উপলব্ধ | 345 নাম : খন্দেকার হবিবুল মহসীন পিতার নাম : খন্দেকার সামসুজ্জোহা বাড়ির নং : n0033 বয়স : 66 লিঙ্গ : পুরুষ | FKH3053113 ফটো উপলব্ধ |
| 346 নাম : খন্দেকার মহম্মদ ফারুক পিতার নাম : খন্দেকার হবিবুল মহসীন বাড়ির নং : n0033 বয়স : 28 লিঙ্গ : পুরুষ | UWX1803527 ফটো উপলব্ধ | 347 নাম : খন্দেকার মহম্মদ মাসুদ পিতার নাম : খন্দেকার হবিবুল মহসীন বাড়ির নং : এন0033 বয়স : 25 লিঙ্গ : পুরুষ | UWX2074896 ফটো উপলব্ধ | 348 নাম : সিদ্ধান্ত হাঁসদা পিতার নাম : বাহাদুর হাঁসদা বাড়ির নং : n0082 বয়স : 35 লিঙ্গ : পুরুষ | UWX1175082 ফটো উপলব্ধ |
| 349 নাম : বোধনী হাঁসদা স্বামীর নাম : বাহাদুর হাঁসদা বাড়ির নং : n0082 বয়স : 58 লিঙ্গ : মহিলা | FKH1556497 ফটো উপলব্ধ | 350 নাম : সুকরোনা খাতুন স্বামীর নাম : সেখ মোহন বাড়ির নং : N0015 বয়স : 29 লিঙ্গ : মহিলা | UWX2074920 ফটো উপলব্ধ | 351 নাম : সৈয়দ তোফাজ্জল হোসেন পিতার নাম : সৈয়দ মোজাম্মেল হোসেন বাড়ির নং : n0054 বয়স : 71 লিঙ্গ : পুরুষ | FKH1554815 ফটো উপলব্ধ |
| 352 নাম : সৈয়দ গোলাম গওস পিতার নাম : সৈয়দ তোফাজ্জল হোসেন বাড়ির নং : n0054 বয়স : 40 লিঙ্গ : পুরুষ | FKH3506987 ফটো উপলব্ধ | 353 নাম : শুভ্রা সিংহ রায় হোসেন স্বামীর নাম : সৈয়দ তোফাজ্জল হোসেন বাড়ির নং : n0054 বয়স : 70 লিঙ্গ : মহিলা | FKH1554161 ফটো উপলব্ধ | 354 নাম : রুমা দাস স্বামীর নাম : সনত কুমার দাস বাড়ির নং : এন0015 বয়স : 33 লিঙ্গ : মহিলা | UWX2358117 ফটো উপলব্ধ |
| 355 নাম : শেখ মোহন পিতার নাম : সেখ ইমামুল হোসেন বাড়ির নং : n0015 বয়স : 40 লিঙ্গ : পুরুষ | FKH3337631 ফটো উপলব্ধ | 356 নাম : সেখ আকবর পিতার নাম : মহঃ ইন্তেহান হোসেন বাড়ির নং : এন48 বয়স : 27 লিঙ্গ : পুরুষ | UWX2074995 ফটো উপলব্ধ | 357 নাম : রুবিয়া বেগম স্বামীর নাম : মহঃ নাজেম হোসেন বাড়ির নং : এন0013 বয়স : 28 লিঙ্গ : মহিলা | UWX2074987 ফটো উপলব্ধ |
| 358 নাম : সেখ ইমামুল হোসেন পিতার নাম : সেখ আহম্মদ হোসেন বাড়ির নং : n0015 বয়স : 57 লিঙ্গ : পুরুষ | FKH1554849 ফটো উপলব্ধ | 359 নাম : ঝর্ণাবিবি স্বামীর নাম : সেখ ইমামুল হোসেন বাড়ির নং : n0015 বয়স : 51 লিঙ্গ : মহিলা | FKH1555374 ফটো উপলব্ধ | 360 নাম : সাহিন বেগম স্বামীর নাম : সৈয়দ হোসেন সেখ বাড়ির নং : N0232 বয়স : 32 লিঙ্গ : মহিলা | UWX1479542 ফটো উপলব্ধ |

| | | | | | |
|---|--------------------------|--|--------------------------|--|--------------------------|
| 361 নাম : সেখ ইরফান পিতার নাম: মহম্মদ ইমদাদ হোসেন বাড়ির নং : এন124 বয়স : 27 লিঙ্গ : পুরুষ | UWX2074979 ফটো উপলব্ধ | 362 নাম : সাবিনা বেগম স্বামীর নাম: মহম্মদ হাসেম হোসেন বাড়ির নং : এন00013 বয়স : 32 লিঙ্গ : মহিলা | UWX2074946 ফটো উপলব্ধ | 363 নাম : শেখ সাদ্দাম হোসেন পিতার নাম: সেখ জাহির হোসেন বাড়ির নং : n0215 বয়স : 29 লিঙ্গ : পুরুষ | UWX2031698 ফটো উপলব্ধ |
| 364 নাম : মহঃ ইমরান হোসেন পিতার নাম: মহঃ ইমদাদ হোসেন বাড়ির নং : n0013 বয়স : 29 লিঙ্গ : পুরুষ | UWX1705789 ফটো উপলব্ধ | 365 নাম : সেখ কায়েম হোসেন পিতার নাম: মহঃ ইন্তেহান হোসেন বাড়ির নং : n0013 বয়স : 29 লিঙ্গ : পুরুষ | UWX1705797 ফটো উপলব্ধ | 366 নাম : মহম্মদ নাজেম হোসেন পিতার নাম: মহম্মদ ইমতাজ হোসেন বাড়ির নং : n0013 বয়স : 36 লিঙ্গ : পুরুষ | UWX1174937 ফটো উপলব্ধ |
| 367 নাম : নার্গিস বেগম স্বামীর নাম: সেখ ইনসান বাড়ির নং : n0013 বয়স : 37 লিঙ্গ : মহিলা | UWX1644491 ফটো উপলব্ধ | 368 নাম : হাসেম হোসেন মহম্মদ পিতার নাম: ইনতাজ হোসেন মহম্মদ বাড়ির নং : n0013 বয়স : 38 লিঙ্গ : পুরুষ | FKH3711371 ফটো উপলব্ধ | 369 নাম : সেখ ইনসান পিতার নাম: সেখ কাসেম বাড়ির নং : n0013 বয়স : 40 লিঙ্গ : পুরুষ | FKH3337623 ফটো উপলব্ধ |
| 370 নাম : আফলাতুন বেগম স্বামীর নাম: ইমদাদ হোসেন বাড়ির নং : n0013 বয়স : 48 লিঙ্গ : মহিলা | FKH3506813 ফটো উপলব্ধ | 371 নাম : সুলতানাবিবি স্বামীর নাম: মহম্মদ ইনতিহান বাড়ির নং : n0013 বয়স : 43 লিঙ্গ : মহিলা | FKH1552025 ফটো উপলব্ধ | 372 নাম : মহম্মদ ইমদাদ হোসেন পিতার নাম: মহম্মদ কাসেম হোসেন বাড়ির নং : n0013 বয়স : 52 লিঙ্গ : পুরুষ | FKH2269348 ফটো উপলব্ধ |
| 373 নাম : মহম্মদ ইনতিহান হোসেন পিতার নাম: মহম্মদ কাসেম বাড়ির নং : n0013 বয়স : 50 লিঙ্গ : পুরুষ | FKH1555176 ফটো উপলব্ধ | 374 নাম : মহম্মদ ইনতাজ হোসেন পিতার নাম: মহম্মদ কাসেম বাড়ির নং : n0013 বয়স : 56 লিঙ্গ : পুরুষ | FKH1548106 ফটো উপলব্ধ | 375 নাম : সৈয়দ মহম্মদ শামিম পিতার নাম: সৈয়দ তোফাজ্জল হোসেন বাড়ির নং : গোলাহাট বয়স : 31 লিঙ্গ : পুরুষ | UWX1472984 ফটো উপলব্ধ |
| 376 নাম : আরজু বেগম স্বামীর নাম: সেখ আকবর বাড়ির নং : N0049 বয়স : 25 লিঙ্গ : মহিলা | UWX2308054 ফটো উপলব্ধ | 377 নাম : তসলিমা বেগম স্বামীর নাম: সেখ কায়েম হোসেন বাড়ির নং : N0013 বয়স : 24 লিঙ্গ : মহিলা | UWX2310167 ফটো উপলব্ধ | 378 নাম : মহঃ জাকির হোসেন পিতার নাম: সেখ আদম আলি বাড়ির নং : N0232 বয়স : 49 লিঙ্গ : পুরুষ | UWX1273952 ফটো উপলব্ধ |
| 379 নাম : কৌসতব ঘোষ পিতার নাম: দেবব্রত কুমার ঘোষ বাড়ির নং : এন005 বয়স : 20 লিঙ্গ : পুরুষ | UWX2524114 ফটো উপলব্ধ | 380 নাম : সাহাজাদি খাতুন স্বামীর নাম: ইকবাল শেখ বাড়ির নং : এন0000 বয়স : 30 লিঙ্গ : মহিলা | UWX1599794 ফটো উপলব্ধ | 381 নাম : সঙ্গীতা দত্ত স্বামীর নাম: অরিন্দম সেন বাড়ির নং : বোশাপুর, ভাতছালা বয়স : 26 লিঙ্গ : মহিলা | YAJ1852102 ফটো উপলব্ধ |
| 382 নাম : শ্রীজা চৌধুরী পিতার নাম: শিবেশ চৌধুরী বাড়ির নং : সাউথ ভাতছালা বয়স : 21 লিঙ্গ : মহিলা | UWX2580033 ফটো উপলব্ধ | 383 নাম : মহম্মদ সুলতান খাঁ পিতার নাম: মহম্মদ ইয়াকুব খাঁ বাড়ির নং : এন0024 বয়স : 19 লিঙ্গ : পুরুষ | UWX2587624 ফটো উপলব্ধ | 384 নাম : সঞ্জিতা গড়াই মায়ের নাম: সুখমা গড়াই বাড়ির নং : এন0125 বয়স : 22 লিঙ্গ : মহিলা | UWX2591329 ফটো উপলব্ধ |
| 385 নাম : অর্ক ব্যানাজী পিতার নাম: অর্নব ব্যানাজী বাড়ির নং : গোলাহাট বয়স : 19 লিঙ্গ : পুরুষ | UWX2584506 ফটো উপলব্ধ | 386 নাম : ফারানা খান পিতার নাম: কালাম খান বাড়ির নং : ওয়ার্ড নং - 18 বয়স : 32 লিঙ্গ : মহিলা | REO1481035 ফটো উপলব্ধ | 387 নাম : জীবন কুমার দাস পিতার নাম: সুরেশ চন্দ্র দাস বাড়ির নং : ওয়ার্ড নং 18 বয়স : 60 লিঙ্গ : পুরুষ | UWX2608842 ফটো উপলব্ধ |
| 388 নাম : কৃত্তিকা চৌধুরী পিতার নাম: কৃষ্ণেন্দু চৌধুরী বাড়ির নং : ভাতছালা দক্ষিণ বয়স : 19 লিঙ্গ : মহিলা | UWX2614774 ফটো উপলব্ধ | 389 নাম : জয়ন্তী দত্ত পিতার নাম: সনৎ কুমার দত্ত বাড়ির নং : ভাতছালা দক্ষিণ বয়স : 19 লিঙ্গ : মহিলা | UWX2620060 ফটো উপলব্ধ | | |

| | | | | | |
|--|--------------------------|--|--------------------------|--|--------------------------|
| 390 নাম : সাবিনা খাতুন পিতার নাম: আয়নাল হক সেখ বাড়ির নং : গোলাহাট বয়স : 35 লিঙ্গ : মহিলা | YA1362417 ফটো উপলব্ধ | 391 নাম : শ্রেয়া নন্দী পিতার নাম: সুজিত নন্দী বাড়ির নং : এন0027 বয়স : 20 লিঙ্গ : মহিলা | UWX2541274 ফটো উপলব্ধ | 392 নাম : সেখ মেহেদী হোসেন পিতার নাম: মইনুজ্জাকির হোসেন বাড়ির নং : n0212 বয়স : 30 লিঙ্গ : পুরুষ | UWX1580034 ফটো উপলব্ধ |
| 393 নাম : তৈফুর হোসেন সেখ পিতার নাম: মইনুজ্জাকির হোসেন বাড়ির নং : n0211 বয়স : 34 লিঙ্গ : পুরুষ | UWX1273929 ফটো উপলব্ধ | 394 নাম : পুতুল বিবি স্বামীর নাম: মইনুজ্জাকির হোসেন বাড়ির নং : n0210 বয়স : 48 লিঙ্গ : মহিলা | UWX1463892 ফটো উপলব্ধ | 395 নাম : মেহেরুন বিবি স্বামীর নাম: সৌকরাসির বাড়ির নং : n0198 বয়স : 40 লিঙ্গ : মহিলা | UWX1245315 ফটো উপলব্ধ |
| 396 নাম : ঈদ ই লায়লা বেগম স্বামীর নাম: সৌকরাসির বাড়ির নং : n0196 বয়স : 40 লিঙ্গ : মহিলা | JQY1448331 ফটো উপলব্ধ | 397 নাম : ফজিলা বেগম স্বামীর নাম: আব্দুল আজিম সেখ বাড়ির নং : n0175 বয়স : 55 লিঙ্গ : মহিলা | UWX1175231 ফটো উপলব্ধ | 398 নাম : মিনা বিবি স্বামীর নাম: সৌকরাসির বাড়ির নং : n0149 বয়স : 39 লিঙ্গ : মহিলা | FKH3337805 ফটো উপলব্ধ |
| 399 নাম : অঞ্জুনোয়ারা বিবি স্বামীর নাম: আলাউদ্দিন সেখ বাড়ির নং : n0149 বয়স : 46 লিঙ্গ : মহিলা | FKH2269553 ফটো উপলব্ধ | 400 নাম : সাহাবুদ্দিন সেখ পিতার নাম: বদরেআলম সেখ বাড়ির নং : n0149 বয়স : 49 লিঙ্গ : পুরুষ | FKH1548015 ফটো উপলব্ধ | 401 নাম : আলোমাবিবি স্বামীর নাম: বদরে বাড়ির নং : n0149 বয়স : 76 লিঙ্গ : মহিলা | FKH2269546 ফটো উপলব্ধ |
| 402 নাম : হাসিনা খাতুন স্বামীর নাম: সুফি আহরুন্নাহ বাড়ির নং : n0116 বয়স : 60 লিঙ্গ : মহিলা | FKH1554278 ফটো উপলব্ধ | 403 নাম : রসিদা খাতুন স্বামীর নাম: কাজী আনোয়ার হোসেন বাড়ির নং : n0128 বয়স : 62 লিঙ্গ : মহিলা | FKH1555754 ফটো উপলব্ধ | 404 নাম : সেখ তাপস পিতার নাম: সেখ মোস্তাফিজ বাড়ির নং : n0206 বয়স : 40 লিঙ্গ : পুরুষ | UWX2056349 ফটো উপলব্ধ |
| 405 নাম : ফারহিন নাজ মায়ের নাম: আসিফা বেগম বাড়ির নং : n0224 বয়স : 26 লিঙ্গ : মহিলা | UWX2048585 ফটো উপলব্ধ | 406 নাম : খন্দেকার মইনুদ্দিন পিতার নাম: মেরিনা বেগম বাড়ির নং : n0120 বয়স : 30 লিঙ্গ : পুরুষ | UWX1590942 ফটো উপলব্ধ | 407 নাম : কাজী আফতাব হোসেন পিতার নাম: কাজী আনোয়ার হোসেন বাড়ির নং : n0128 বয়স : 43 লিঙ্গ : পুরুষ | FKH2366607 ফটো উপলব্ধ |
| 408 নাম : কুলসুমা খাতুন স্বামীর নাম: সৈয়দ সিরাজুল ইসলাম বাড়ির নং : n0115 বয়স : 65 লিঙ্গ : মহিলা | FKH1552603 ফটো উপলব্ধ | 409 নাম : সৈয়দ মনিরুল ইসলাম পিতার নাম: সৈয়দ আজিজুল ইসলাম বাড়ির নং : n0115 বয়স : 35 লিঙ্গ : পুরুষ | UWX1175108 ফটো উপলব্ধ | 410 নাম : আব্দুস সামাদ পিতার নাম: আবু বাক্কার বাড়ির নং : n0116 বয়স : 72 লিঙ্গ : পুরুষ | FKH1547538 ফটো উপলব্ধ |
| 411 নাম : জুলেখা খাতুন স্বামীর নাম: নুর আলম বাড়ির নং : n0133 বয়স : 50 লিঙ্গ : মহিলা | FKH1554237 ফটো উপলব্ধ | 412 নাম : জহুরা বিবি স্বামীর নাম: আব্দুস সামাদ বাড়ির নং : n0116 বয়স : 70 লিঙ্গ : মহিলা | FKH1554260 ফটো উপলব্ধ | 413 নাম : আবসার আলী সেখ পিতার নাম: সেখ মোকসেদ আলি সেখ বাড়ির নং : n0116 বয়স : 58 লিঙ্গ : পুরুষ | FKH0463281 ফটো উপলব্ধ |
| 414 নাম : মহম্মদ মইনুল ইসলাম পিতার নাম: মহম্মদ হানিফ সেখ বাড়ির নং : n0170 বয়স : 37 লিঙ্গ : পুরুষ | UWX1285642 ফটো উপলব্ধ | 415 নাম : রেজিনা বিবি স্বামীর নাম: সেখ আবসার আলি বাড়ির নং : n0116 বয়স : 39 লিঙ্গ : মহিলা | FKH3507118 ফটো উপলব্ধ | 416 নাম : আব্দুস সামিন পিতার নাম: আব্দুস সামাদ বাড়ির নং : n0116 বয়স : 44 লিঙ্গ : পুরুষ | FKH2268332 ফটো উপলব্ধ |
| 417 নাম : সৈয়দ একরামুল ইসলাম পিতার নাম: সৈয়দ সিরাজুল ইসলাম বাড়ির নং : n0115 বয়স : 55 লিঙ্গ : পুরুষ | FKH1547942 ফটো উপলব্ধ | 418 নাম : মেরিনা বেগম স্বামীর নাম: খন্দেকার আব্দুল মোমেন বাড়ির নং : n0120 বয়স : 57 লিঙ্গ : মহিলা | FKH1553478 ফটো উপলব্ধ | 419 নাম : কাজী মহম্মদ একরাম পিতার নাম: কাজী মহম্মদ মুশা বাড়ির নং : n0121 বয়স : 82 লিঙ্গ : পুরুষ | FKH2266831 ফটো উপলব্ধ |

| | | | | | |
|--|------------|--|------------------|--|------------|
| 420 | FKH1549526 | 421 | FKH1551977 | 422 | UWX2551620 |
| নাম : কাজী মহম্মদ আলফ্রেড পিতার নাম: কাজী মহম্মদ একতেদা বাড়ির নং : n0121 বয়স : 49 লিঙ্গ : পুরুষ | ফটো উপলব্ধ | নাম : রিজিয়া বেগম স্বামীর নাম: কাজী মহম্মদ একতেদা কাজী বাড়ির নং : n0121 বয়স : 71 লিঙ্গ : মহিলা | ফটো উপলব্ধ | নাম : কাজী মহম্মদ ফারহাত পিতার নাম: কাজী মহম্মদ আলফ্রেড বাড়ির নং : এন0012 বয়স : 22 লিঙ্গ : পুরুষ | ফটো উপলব্ধ |
| 423 | FKH3640661 | 424 | UWX0591719 | 425 | FKH1553056 |
| নাম : সেখ ফিরোজ আলম পিতার নাম: সেখ রহমত আলি বাড়ির নং : n0132 বয়স : 38 লিঙ্গ : পুরুষ | ফটো উপলব্ধ | নাম : রাবেয়া সুলতানা স্বামীর নাম: আমিনুল্লাহ খান বাড়ির নং : 5 বয়স : 37 লিঙ্গ : মহিলা | ফটো উপলব্ধ | নাম : আঞ্জুরাবিবি স্বামীর নাম: আলম সেখ বাড়ির নং : এন.0023 বয়স : 54 লিঙ্গ : মহিলা | ফটো উপলব্ধ |
| 426 | UWX1590967 | 427 | UUD1754027 | 428 | FKH3337722 |
| নাম : সেখ আসিফ নওয়াজ পিতার নাম: সেখ আব্দুল আজিম বাড়ির নং : ববি হাউস, নাইস টেলার বয়স : 33 লিঙ্গ : পুরুষ | ফটো উপলব্ধ | নাম : সারমিনা খাতুন স্বামীর নাম: সেখ ডালিম বাড়ির নং : এন0015 বয়স : 28 লিঙ্গ : মহিলা | ফটো উপলব্ধ | নাম : সেখ রামিজ উদ্দিন পিতার নাম: সেখ আলাউদ্দীন বাড়ির নং : 580 বয়স : 38 লিঙ্গ : পুরুষ | ফটো উপলব্ধ |
| 429 | UWX2479996 | 430 | WB/39/271/315062 | 431 | FKH1549195 |
| নাম : মুস্তাকিম শেখ পিতার নাম: রাজেন শেখ বাড়ির নং : 260 বয়স : 24 লিঙ্গ : পুরুষ | ফটো উপলব্ধ | নাম : মহম্মদ হানিফ সেখ পিতার নাম: মহঃ সাদেম্যানি সেখ বাড়ির নং : n0170 বয়স : 62 লিঙ্গ : পুরুষ | ফটো উপলব্ধ | নাম : হাওয়া বিবি স্বামীর নাম: মহঃ হানিফ সেখ বাড়ির নং : n0171 বয়স : 51 লিঙ্গ : মহিলা | ফটো উপলব্ধ |
| 432 | UWX1590959 | 433 | UWX1175249 | 434 | FKH1555200 |
| নাম : মুসলেমা বিনি স্বামীর নাম: মহঃ মুহাম্মদ মইদুল ইসলাম বাড়ির নং : n0174 বয়স : 34 লিঙ্গ : মহিলা | ফটো উপলব্ধ | নাম : সেখ আব্দুল আজিম পিতার নাম: সেখ কোলেনদার বাড়ির নং : n0176 বয়স : 69 লিঙ্গ : পুরুষ | ফটো উপলব্ধ | নাম : রেশমা সুলতানা স্বামীর নাম: মুস্তাক আলম বাড়ির নং : n0134 বয়স : 57 লিঙ্গ : মহিলা | ফটো উপলব্ধ |
| 435 | FKH1556257 | 436 | FKH3053840 | 437 | FKH1553197 |
| নাম : রাজেন সেখ পিতার নাম: হানিফ সেখ বাড়ির নং : n0143 বয়স : 49 লিঙ্গ : পুরুষ | ফটো উপলব্ধ | নাম : রুখিয়া বিবি সেখ পিতার নাম: রাজেন সেখ বাড়ির নং : n0143 বয়স : 42 লিঙ্গ : মহিলা | ফটো উপলব্ধ | নাম : খয়রুন্নেসা বিবি স্বামীর নাম: হানিফ বাড়ির নং : n0143 বয়স : 59 লিঙ্গ : মহিলা | ফটো উপলব্ধ |
| 438 | FKH1553924 | 439 | FKH1552785 | 440 | FKH1550540 |
| নাম : নুরুন্নেসা সেখ স্বামীর নাম: রহমত আলি সেখ বাড়ির নং : n0132 বয়স : 61 লিঙ্গ : মহিলা | ফটো উপলব্ধ | নাম : সেখ নঈমউদ্দিন পিতার নাম: রহমত আলি সেখ বাড়ির নং : n0132 বয়স : 47 লিঙ্গ : পুরুষ | ফটো উপলব্ধ | নাম : সেখ জসিমুদ্দিন পিতার নাম: সেখ আলমগীর বাড়ির নং : গোলাহাট নিমতলা বয়স : 50 লিঙ্গ : পুরুষ | ফটো উপলব্ধ |
| 441 | FKH1550656 | 442 | FKH1550649 | 443 | FKH1547959 |
| নাম : সেখ আলমগীর পিতার নাম: সেখ খুরম আলি বাড়ির নং : গোলাহাট নিমতলা বয়স : 81 লিঙ্গ : পুরুষ | ফটো উপলব্ধ | নাম : জেবুন্নেসা বেগম স্বামীর নাম: সেখ আলমগীর বাড়ির নং : গোলাহাট নিমতলা বয়স : 69 লিঙ্গ : মহিলা | ফটো উপলব্ধ | নাম : সৈয়দ আজিজুল ইসলাম পিতার নাম: সৈয়দ সিরাজুল ইসলাম বাড়ির নং : n0115 বয়স : 61 লিঙ্গ : পুরুষ | ফটো উপলব্ধ |
| 444 | FKH1547751 | 445 | FKH1550060 | 446 | UWX1705839 |
| নাম : সেখ আলাউদ্দীন পিতার নাম: সেখ বদরেআলম বাড়ির নং : n0149 বয়স : 54 লিঙ্গ : পুরুষ | ফটো উপলব্ধ | নাম : আসিফা বেগম স্বামীর নাম: মুনসুর হবিব শাহ বাড়ির নং : n0130 বয়স : 57 লিঙ্গ : মহিলা | ফটো উপলব্ধ | নাম : জোলেখা বানু স্বামীর নাম: সৈয়দ একরামুল ইসলাম বাড়ির নং : n0115 বয়স : 47 লিঙ্গ : মহিলা | ফটো উপলব্ধ |
| 447 | FKH1552611 | 448 | YAJ1847961 | 449 | UWX2358091 |
| নাম : ফতেমা বেগম স্বামীর নাম: সৈয়দ আজিজুল ইসলাম বাড়ির নং : n0115 বয়স : 50 লিঙ্গ : মহিলা | ফটো উপলব্ধ | নাম : মৌসুমী খাতুন স্বামীর নাম: সেখ রমিজ উদ্দিন বাড়ির নং : 580 বয়স : 28 লিঙ্গ : মহিলা | ফটো উপলব্ধ | নাম : সাহানা ইয়াসমিন পিতার নাম: গোলাম মোহম্মদ হেলালউদ্দিন বাড়ির নং : এন0015 বয়স : 23 লিঙ্গ : মহিলা | ফটো উপলব্ধ |

| | | | | | |
|---|--------------------------|---|--------------------------|--|--------------------------|
| 450 নাম : তানিয়া খাতুন পিতার নাম: সেখ ইসলাম বাড়ির নং : এন0015 বয়স : 23 লিঙ্গ : মহিলা | UWX2358026 ফটো উপলব্ধ | 451 নাম : নিশারুন খাতুন পিতার নাম: সাইবউদ্দিন সেখ বাড়ির নং : n0174 বয়স : 33 লিঙ্গ : মহিলা | UWX1175223 ফটো উপলব্ধ | 452 নাম : মুস্তাক আলম পিতার নাম: নাজমুল আলম বাড়ির নং : n0134 বয়স : 56 লিঙ্গ : পুরুষ | FKH1550292 ফটো উপলব্ধ |
| 453 নাম : আলিয়া বেগম স্বামীর নাম: সেখ জানে আলিম বাড়ির নং : n0136 বয়স : 57 লিঙ্গ : মহিলা | UWX1061373 ফটো উপলব্ধ | 454 নাম : নূর আলম পিতার নাম: নাজমুল আলম বাড়ির নং : n0136 বয়স : 60 লিঙ্গ : পুরুষ | FKH1554245 ফটো উপলব্ধ | 455 নাম : আশিক আলম পিতার নাম: নূর আলম বাড়ির নং : N024 বয়স : 25 লিঙ্গ : পুরুষ | UWX2074888 ফটো উপলব্ধ |
| 456 নাম : সেখ আলাউদ্দিন পিতার নাম: সেখ বাহারউদ্দিন বাড়ির নং : n0139 বয়স : 76 লিঙ্গ : পুরুষ | FKH1553080 ফটো উপলব্ধ | 457 নাম : সুরাইয়া সালমা সুলতানা পিতার নাম: মনিরউদ্দিন আহম্মদ বাড়ির নং : এন124 বয়স : 26 লিঙ্গ : মহিলা | UWX2074953 ফটো উপলব্ধ | 458 নাম : মমতাজ বেগম স্বামীর নাম: মনিরউদ্দিন আহম্মদ বাড়ির নং : n0129 বয়স : 53 লিঙ্গ : মহিলা | FKH1212224 ফটো উপলব্ধ |
| 459 নাম : মনিরউদ্দিন আহম্মদ পিতার নাম: নাজিরউদ্দিন আহম্মদ বাড়ির নং : n0129 বয়স : 62 লিঙ্গ : পুরুষ | FKH0463257 ফটো উপলব্ধ | 460 নাম : আসসাদ ইয়াসিন পিতার নাম: সেখ ইয়াসিন বাড়ির নং : এন0055 বয়স : 28 লিঙ্গ : পুরুষ | UWX2109445 ফটো উপলব্ধ | 461 নাম : আক্রম ইয়াসীন পিতার নাম: সেখ ইয়াসীন বাড়ির নং : n0168 বয়স : 35 লিঙ্গ : পুরুষ | UWX1285634 ফটো উপলব্ধ |
| 462 নাম : সেখ ইয়াসিন পিতার নাম: সেখ আব্বাক্কর বাড়ির নং : 523 বয়স : 69 লিঙ্গ : পুরুষ | UWX2248144 ফটো উপলব্ধ | 463 নাম : মমতাজ রেজিনা স্বামীর নাম: সেখ ইয়াসিন বাড়ির নং : 523 বয়স : 63 লিঙ্গ : মহিলা | UWX2323202 ফটো উপলব্ধ | 464 নাম : সেখ কালাম পিতার নাম: আলম সেখ বাড়ির নং : n0197 বয়স : 53 লিঙ্গ : পুরুষ | UWX2415065 ফটো উপলব্ধ |
| 465 নাম : লিপিকা গড়াই স্বামীর নাম: তাপস গড়াই বাড়ির নং : n0125 বয়স : 53 লিঙ্গ : মহিলা | FKH1555994 ফটো উপলব্ধ | 466 নাম : সুসমা গড়াই স্বামীর নাম: আশীষ গড়াই বাড়ির নং : n0125 বয়স : 49 লিঙ্গ : মহিলা | FKH1552926 ফটো উপলব্ধ | 467 নাম : কাজলকুমার ঘোষ পিতার নাম: হেমন্তকুমার ঘোষ বাড়ির নং : n0123 বয়স : 77 লিঙ্গ : পুরুষ | FKH1549617 ফটো উপলব্ধ |
| 468 নাম : মিতা ঘোষ স্বামীর নাম: কাজলকুমার ঘোষ বাড়ির নং : n0123 বয়স : 66 লিঙ্গ : মহিলা | FKH1555259 ফটো উপলব্ধ | 469 নাম : প্রশান্তকুমার ঘোষ পিতার নাম: কাজলকুমার ঘোষ বাড়ির নং : n0123 বয়স : 47 লিঙ্গ : পুরুষ | FKH1549609 ফটো উপলব্ধ | 470 নাম : কাকলী ঘোষ স্বামীর নাম: প্রশান্ত কুমার ঘোষ বাড়ির নং : n0123 বয়স : 35 লিঙ্গ : মহিলা | UWX1175132 ফটো উপলব্ধ |
| 471 নাম : শিল্পী চৌধুরী পিতার নাম: আদিত্য চৌধুরী বাড়ির নং : n0126 বয়স : 29 লিঙ্গ : মহিলা | UWX1803576 ফটো উপলব্ধ | 472 নাম : সৌরভ চৌধুরী পিতার নাম: কাজল চৌধুরী বাড়ির নং : n0126 বয়স : 28 লিঙ্গ : পুরুষ | UWX1803584 ফটো উপলব্ধ | 473 নাম : মিঠু চৌধুরী স্বামীর নাম: কাজল চৌধুরী বাড়ির নং : n0126 বয়স : 54 লিঙ্গ : মহিলা | FKH1550623 ফটো উপলব্ধ |
| 474 নাম : কাজল চৌধুরী পিতার নাম: সুবল চৌধুরী বাড়ির নং : n0126 বয়স : 55 লিঙ্গ : পুরুষ | FKH1552868 ফটো উপলব্ধ | 475 নাম : আরতি চৌধুরী স্বামীর নাম: আদিত্য চৌধুরী বাড়ির নং : n0126 বয়স : 55 লিঙ্গ : মহিলা | FKH1552918 ফটো উপলব্ধ | 476 নাম : সুকান্ত ঘোষ পিতার নাম: কাজল ঘোষ বাড়ির নং : n0126 বয়স : 42 লিঙ্গ : পুরুষ | FKH3053725 ফটো উপলব্ধ |
| 477 নাম : শর্মিষ্ঠা ঘোষ স্বামীর নাম: সুকান্ত ঘোষ বাড়ির নং : n0126 বয়স : 40 লিঙ্গ : মহিলা | DLR2249845 ফটো উপলব্ধ | 478 নাম : সাবিত্রী চৌধুরী স্বামীর নাম: কানাই দাস বাড়ির নং : n0153 বয়স : 69 লিঙ্গ : মহিলা | FKH2268597 ফটো উপলব্ধ | 479 নাম : নিলুফা ইয়াসমিন স্বামীর নাম: সেখ জসিমউদ্দিন বাড়ির নং : গোলাহাট নিমতলা বয়স : 41 লিঙ্গ : মহিলা | UWX1061308 ফটো উপলব্ধ |

| | | | | | |
|---|--------------------------|---|--------------------------|---|--------------------------|
| 480 নাম : আদিত্য চৌধুরী পিতার নাম: সুবল চৌধুরী বাড়ির নং : n0126 বয়স : 65 লিঙ্গ : পুরুষ | FKH1547413 ফটো উপলব্ধ | 481 নাম : সৌভিক চৌধুরী পিতার নাম: কাজল চৌধুরী বাড়ির নং : 00 বয়স : 21 লিঙ্গ : পুরুষ | UWX2558583 ফটো উপলব্ধ | 482 নাম : মহুয়া চৌধুরী পিতার নাম: শৈলেশচন্দ্র চৌধুরী বাড়ির নং : n0151 বয়স : 71 লিঙ্গ : মহিলা | FKH1550144 ফটো উপলব্ধ |
| 483 নাম : মফিজুল আলম পিতার নাম: আমির আলি বাড়ির নং : n0135 বয়স : 71 লিঙ্গ : পুরুষ | FKH1549450 ফটো উপলব্ধ | 484 নাম : জরিনাখাতুন স্বামীর নাম: মফিজুল আলম বাড়ির নং : n0135 বয়স : 63 লিঙ্গ : মহিলা | FKH1553932 ফটো উপলব্ধ | 485 নাম : রফিকুল আলম পিতার নাম: মফিজুল আলম বাড়ির নং : n0135 বয়স : 51 লিঙ্গ : পুরুষ | FKH1552850 ফটো উপলব্ধ |
| 486 নাম : নিশাত জি. শ্বেজ. জ. মায়ের নাম: রেশমা সুলতানা বাড়ির নং : 574 বয়স : 26 লিঙ্গ : মহিলা | UWX2137180 ফটো উপলব্ধ | 487 নাম : সেখ ডালিম পিতার নাম: সেখ বকশ বাড়ির নং : N0051 বয়স : 55 লিঙ্গ : পুরুষ | UWX2310423 ফটো উপলব্ধ | 488 নাম : তরিকুল সেখ পিতার নাম: রফিকুল সেখ বাড়ির নং : N0012 বয়স : 24 লিঙ্গ : পুরুষ | UWX2310191 ফটো উপলব্ধ |
| 489 নাম : সেখ নাজির পিতার নাম: রফিউল সেখ বাড়ির নং : N0093 বয়স : 27 লিঙ্গ : পুরুষ | UWX2308237 ফটো উপলব্ধ | 490 নাম : সেখ ফিরোজ পিতার নাম: সেখ হাসেম বাড়ির নং : n0144 বয়স : 57 লিঙ্গ : পুরুষ | FKH3053782 ফটো উপলব্ধ | 491 নাম : দোলারা সেখ পিতার নাম: হাসেম সেখ বাড়ির নং : n0144 বয়স : 42 লিঙ্গ : পুরুষ | FKH2647337 ফটো উপলব্ধ |
| 492 নাম : রুমেসা বেগম স্বামীর নাম: দোলারা সেখ বাড়ির নং : n0144 বয়স : 33 লিঙ্গ : মহিলা | UWX1473057 ফটো উপলব্ধ | 493 নাম : ছবিবিবি স্বামীর নাম: ফিরোজ বাড়ির নং : n0144 বয়স : 51 লিঙ্গ : মহিলা | FKH1551423 ফটো উপলব্ধ | 494 নাম : শরিফা বিবি সেখ স্বামীর নাম: বোরহান সেখ বাড়ির নং : n0144 বয়স : 42 লিঙ্গ : মহিলা | FKH3053790 ফটো উপলব্ধ |
| 495 নাম : সেখ সুরোজ পিতার নাম: সেখ ফিরোজ বাড়ির নং : n0144 বয়স : 29 লিঙ্গ : পুরুষ | UWX1705821 ফটো উপলব্ধ | 496 নাম : অর্ঘদীপ বর্ধন পিতার নাম: অরিন্দম বর্ধন বাড়ির নং : এন০৪৮০ বয়স : 25 লিঙ্গ : পুরুষ | UWX2358216 ফটো উপলব্ধ | 497 নাম : মহম্মদ বাসেল পিতার নাম: বোরহান জাহেদী বাড়ির নং : n0159 বয়স : 34 লিঙ্গ : পুরুষ | UWX1175181 ফটো উপলব্ধ |
| 498 নাম : আশিয়া বিবি সেখ স্বামীর নাম: সেখ সালাম বাড়ির নং : n0150 বয়স : 39 লিঙ্গ : মহিলা | FKH2647360 ফটো উপলব্ধ | 499 নাম : সেখ সালাম পিতার নাম: আব্দুল আহাদ সেখ বাড়ির নং : n0150 বয়স : 53 লিঙ্গ : পুরুষ | FKH1556323 ফটো উপলব্ধ | 500 নাম : ইনতাজ খাঁ পিতার নাম: এব্রাহিম খাঁ বাড়ির নং : n0150 বয়স : 27 লিঙ্গ : পুরুষ | UWX1976489 ফটো উপলব্ধ |
| 501 নাম : মুসাম্মদ আমিনা খাতুন পিতার নাম: সেখ আলম বাড়ির নং : n0150 বয়স : 39 লিঙ্গ : মহিলা | UWX1061340 ফটো উপলব্ধ | 502 নাম : সেখ সামিন পিতার নাম: সেখ আলম বাড়ির নং : 00 বয়স : 32 লিঙ্গ : পুরুষ | UWX1473040 ফটো উপলব্ধ | 503 নাম : ইদু খাঁ পিতার নাম: ইব্রাহিম খাঁ বাড়ির নং : n0150 বয়স : 38 লিঙ্গ : পুরুষ | UWX0591784 ফটো উপলব্ধ |
| 504 নাম : সেখ সাবিরউদ্দিন পিতার নাম: সেখ সীতারউদ্দিন বাড়ির নং : n0150 বয়স : 34 লিঙ্গ : পুরুষ | UWX1285907 ফটো উপলব্ধ | 505 নাম : সাহানারা খাতুন পিতার নাম: এব্রাহিম খাঁ বাড়ির নং : n0150 বয়স : 30 লিঙ্গ : মহিলা | UWX1705813 ফটো উপলব্ধ | 506 নাম : সেখ আসরুদ্দিন পিতার নাম: সেখ সীতারউদ্দিন বাড়ির নং : n0150 বয়স : 31 লিঙ্গ : পুরুষ | UWX1473032 ফটো উপলব্ধ |
| 507 নাম : সেখ সামসুল পিতার নাম: সেখ ইসলাম বাড়ির নং : n0150 বয়স : 29 লিঙ্গ : পুরুষ | UWX1705805 ফটো উপলব্ধ | 508 নাম : সেখ সুলতান পিতার নাম: সেখ আব্দুল আহাদ বাড়ির নং : n0150 বয়স : 43 লিঙ্গ : পুরুষ | FKH2647378 ফটো উপলব্ধ | 509 নাম : সীতারউদ্দিন সেখ পিতার নাম: আব্দুল সেখ বাড়ির নং : n0150 বয়স : 55 লিঙ্গ : পুরুষ | FKH1548288 ফটো উপলব্ধ |

| | | | | | |
|--|--------------------------|--|--------------------------|--|--------------------------|
| 510 নাম : আঞ্জুমানআরা বিবি স্বামীর নাম: আব্দুল আহাদ সেখ বাড়ির নং : n0150 বয়স : 81 লিঙ্গ : মহিলা | FKH1552058 ফটো উপলব্ধ | 511 নাম : আলম সেখ পিতার নাম: আব্দুল আহাদ সেখ বাড়ির নং : n0150 বয়স : 61 লিঙ্গ : পুরুষ | FKH1553593 ফটো উপলব্ধ | 512 নাম : সোনালী খাতুন পিতার নাম: আলম সেখ বাড়ির নং : n0150 বয়স : 36 লিঙ্গ : মহিলা | UWX1175173 ফটো উপলব্ধ |
| 513 নাম : ইসলাম সেখ পিতার নাম: আব্দুল আহাদ সেখ বাড়ির নং : n0150 বয়স : 53 লিঙ্গ : পুরুষ | FKH1548171 ফটো উপলব্ধ | 514 নাম : রজিনা বেগম স্বামীর নাম: ইসলাম সেখ বাড়ির নং : n0150 বয়স : 45 লিঙ্গ : মহিলা | FKH1552082 ফটো উপলব্ধ | 515 নাম : নুরজাহান বিবি স্বামীর নাম: সীতাউদ্দিন নুরজাহানবিবি বাড়ির নং : n0150 বয়স : 50 লিঙ্গ : মহিলা | FKH1556646 ফটো উপলব্ধ |
| 516 নাম : ফতেমা খাতুন মায়ের নাম: আঞ্জুমানআরা বিবি বাড়ির নং : n0150 বয়স : 40 লিঙ্গ : মহিলা | UWX1061332 ফটো উপলব্ধ | 517 নাম : সেখ ফরিদ পিতার নাম: আব্দুল আহাদ সেখ বাড়ির নং : n0150 বয়স : 50 লিঙ্গ : পুরুষ | FKH1549682 ফটো উপলব্ধ | 518 নাম : সেখ নিজামুদ্দিন পিতার নাম: সেখ আব্দুল আহাদ বাড়ির নং : এন0২৩১ বয়স : 40 লিঙ্গ : পুরুষ | UWX1061316 ফটো উপলব্ধ |
| 519 নাম : শ্যাহনাজ বেগম স্বামীর নাম: সেখ ফরিদ বাড়ির নং : n0150 বয়স : 40 লিঙ্গ : মহিলা | HLG3501392 ফটো উপলব্ধ | 520 নাম : আলিয়া বেগম পিতার নাম: সেখ আলাউদ্দিন বাড়ির নং : n0216 বয়স : 27 লিঙ্গ : মহিলা | UWX2031706 ফটো উপলব্ধ | 521 নাম : সালমা বেগম স্বামীর নাম: রফিকুল আলম বাড়ির নং : এন124 বয়স : 37 লিঙ্গ : মহিলা | FKH2750891 ফটো উপলব্ধ |
| 522 নাম : মনিজা বেগম স্বামীর নাম: সেখ মহম্মদ আজিজ বাড়ির নং : এন০০৬৬ বয়স : 35 লিঙ্গ : মহিলা | IMW0365353 ফটো উপলব্ধ | 523 নাম : সায়নাজ বেগম স্বামীর নাম: সেখ সামসুর বাড়ির নং : n0222 বয়স : 32 লিঙ্গ : মহিলা | UWX1689454 ফটো উপলব্ধ | 524 নাম : রহিমা বিবি স্বামীর নাম: হাসমাতুল্লা বাড়ির নং : n0141 বয়স : 61 লিঙ্গ : মহিলা | FKH1550961 ফটো উপলব্ধ |
| 525 নাম : সেখ সুকুর পিতার নাম: হাসমাতুল্লা সেখ বাড়ির নং : n0141 বয়স : 41 লিঙ্গ : পুরুষ | FKH3711439 ফটো উপলব্ধ | 526 নাম : সাবিনা ইয়াসমিন স্বামীর নাম: সেখ সুকুর বাড়ির নং : n0141 বয়স : 39 লিঙ্গ : মহিলা | UWX0591743 ফটো উপলব্ধ | 527 নাম : নাজমা বেগম স্বামীর নাম: সেখ আরমান আলি বাড়ির নং : এন০০৬৬ বয়স : 26 লিঙ্গ : মহিলা | UWX2137172 ফটো উপলব্ধ |
| 528 নাম : সুমন ভট্টাচার্য্য পিতার নাম: দুলাল ভট্টাচার্য্য বাড়ির নং : n0127 বয়স : 38 লিঙ্গ : পুরুষ | UWX1285915 ফটো উপলব্ধ | 529 নাম : সঞ্জয় ভট্টাচার্য্য পিতার নাম: দুলাল ভট্টাচার্য্য বাড়ির নং : n0178 বয়স : 36 লিঙ্গ : পুরুষ | UWX1285931 ফটো উপলব্ধ | 530 নাম : বিশ্বজিৎ মুখোপাধ্যায় পিতার নাম: দুর্গাশংকর মুখোপাধ্যায় বাড়ির নং : n0156 বয়স : 67 লিঙ্গ : পুরুষ | FKH3507019 ফটো উপলব্ধ |
| 531 নাম : শিখা মুখোপাধ্যায় স্বামীর নাম: বিশ্বজিৎ মুখোপাধ্যায় বাড়ির নং : n0156 বয়স : 58 লিঙ্গ : মহিলা | FKH3507027 ফটো উপলব্ধ | 532 নাম : বৈশালী মুখোপাধ্যায় পিতার নাম: বিশ্বজিৎ মুখোপাধ্যায় বাড়ির নং : n0156 বয়স : 27 লিঙ্গ : মহিলা | UWX1976497 ফটো উপলব্ধ | 533 নাম : রাহুল দেব মুখার্জী পিতার নাম: বিশ্বজিৎ মুখার্জী বাড়ির নং : n0156 বয়স : 35 লিঙ্গ : পুরুষ | UWX1061290 ফটো উপলব্ধ |
| 534 নাম : মিজানুর রহমান মন্ডল পিতার নাম: জাহাঙ্গীর আলম মন্ডল বাড়ির নং : গোলাহাট বয়স : 25 লিঙ্গ : পুরুষ | UWX2221240 ফটো উপলব্ধ | 535 নাম : মন্দিরা ইসলাম মন্ডল স্বামীর নাম: মহবুব ইসলাম মন্ডল বাড়ির নং : n0131 বয়স : 68 লিঙ্গ : মহিলা | FKH1552108 ফটো উপলব্ধ | 536 নাম : মুনমুন ইসলাম মন্ডল পিতার নাম: মহবুব ইসলাম মন্ডল বাড়ির নং : n0131 বয়স : 46 লিঙ্গ : মহিলা | FKH2267292 ফটো উপলব্ধ |
| 537 নাম : মহবুব ইসলাম মন্ডল পিতার নাম: গোলামবারি মন্ডল বাড়ির নং : n0131 বয়স : 69 লিঙ্গ : পুরুষ | FKH1554567 ফটো উপলব্ধ | 538 নাম : রেশমা মন্ডল পিতার নাম: মহবুব ইসলাম মন্ডল বাড়ির নং : n0131 বয়স : 39 লিঙ্গ : মহিলা | FKH3054103 ফটো উপলব্ধ | 539 নাম : মাধবানন্দ মিত্র পিতার নাম: হরিমাধব মিত্র বাড়ির নং : n0117 বয়স : 67 লিঙ্গ : পুরুষ | FKH2266070 ফটো উপলব্ধ |

| | | | | | |
|---|--------------------------|---|--------------------------|--|--------------------------|
| 540 নাম : শিপ্রা মিত্র স্বামীর নাম: মাধবানন্দ মিত্র বাড়ির নং : n0117 বয়স : 60 লিঙ্গ : মহিলা | FKH2269637 ফটো উপলব্ধ | 541 নাম : তনিমা মিত্র পিতার নাম: মাধবানন্দ মিত্র বাড়ির নং : n0117 বয়স : 38 লিঙ্গ : মহিলা | FKH3681475 ফটো উপলব্ধ | 542 নাম : পরমা মিত্র পিতার নাম: মাধবানন্দ মিত্র বাড়ির নং : n0117 বয়স : 33 লিঙ্গ : মহিলা | UWX1380831 ফটো উপলব্ধ |
| 543 নাম : চৌধুরী মুজিবুর রহমান পিতার নাম: চৌধুরী সফিউর রহমান বাড়ির নং : n0155 বয়স : 56 লিঙ্গ : পুরুষ | FKH1549864 ফটো উপলব্ধ | 544 নাম : চৌধুরী সমিওর রহমান পিতার নাম: চৌধুরী মুজিবুর রহমান বাড়ির নং : n0155 বয়স : 27 লিঙ্গ : পুরুষ | UWX1976471 ফটো উপলব্ধ | 545 নাম : খোদেজা খাতুন স্বামীর নাম: চৌধুরী মুজিবুর রহমান বাড়ির নং : n0155 বয়স : 53 লিঙ্গ : মহিলা | FKH1552207 ফটো উপলব্ধ |
| 546 নাম : চৌধুরী মোজ্জা খাতুন পিতার নাম: চৌধুরী মুজিবুর রহমান বাড়ির নং : n0155 বয়স : 33 লিঙ্গ : মহিলা | UWX1380856 ফটো উপলব্ধ | 547 নাম : সৈয়দা লায়লা খালেদ স্বামীর নাম: গোলাম মহঃ হেলালউদদীন বাড়ির নং : n0158 বয়স : 50 লিঙ্গ : মহিলা | FKH1991207 ফটো উপলব্ধ | 548 নাম : গোলাম মহঃ হেলালউদদীন পিতার নাম: আবদুল হালিম বাড়ির নং : 366 বয়স : 56 লিঙ্গ : পুরুষ | UWX0591677 ফটো উপলব্ধ |
| 549 নাম : সেখ সুরোজ পিতার নাম: লতিফ সেখ বাড়ির নং : এন০০১২ বয়স : 23 লিঙ্গ : পুরুষ | UWX2358141 ফটো উপলব্ধ | 550 নাম : নাদিরা সুলতানা স্বামীর নাম: কাজী মহম্মদ আলফ্রেড বাড়ির নং : n0161 বয়স : 45 লিঙ্গ : মহিলা | JQK1526235 ফটো উপলব্ধ | 551 নাম : নন্দিতা সিনহা স্বামীর নাম: প্রশান্ত সিনহা বাড়ির নং : n0164 বয়স : 64 লিঙ্গ : মহিলা | FKH3756145 ফটো উপলব্ধ |
| 552 নাম : প্রশান্ত সিদ্ধা পিতার নাম: হেমন্ত সিদ্ধা বাড়ির নং : n0165 বয়স : 72 লিঙ্গ : পুরুষ | FKH3756152 ফটো উপলব্ধ | 553 নাম : রেশমা খাতুন পিতার নাম: সেখ সিরাজ বাড়ির নং : n0142 বয়স : 26 লিঙ্গ : মহিলা | UWX2056331 ফটো উপলব্ধ | 554 নাম : ফরিদাবিবি স্বামীর নাম: আকবর বাড়ির নং : n0148 বয়স : 38 লিঙ্গ : মহিলা | FKH3053824 ফটো উপলব্ধ |
| 555 নাম : কেরিমাবিবি স্বামীর নাম: শরিফ বাড়ির নং : n0148 বয়স : 61 লিঙ্গ : মহিলা | FKH1554476 ফটো উপলব্ধ | 556 নাম : সেলিমা বেগম সেখ স্বামীর নাম: ডালু সেখ বাড়ির নং : n0148 বয়স : 44 লিঙ্গ : মহিলা | FKH3053816 ফটো উপলব্ধ | 557 নাম : ডালু সেখ পিতার নাম: শরিফ সেখ বাড়ির নং : n0148 বয়স : 42 লিঙ্গ : পুরুষ | FKH2647303 ফটো উপলব্ধ |
| 558 নাম : আসমা বেগম স্বামীর নাম: সেখ রাজেশ বাড়ির নং : এন০১৪৬ বয়স : 38 লিঙ্গ : মহিলা | UWX2137164 ফটো উপলব্ধ | 559 নাম : গরিবিবি সেখ স্বামীর নাম: রহমান সেখ বাড়ির নং : n0145 বয়স : 70 লিঙ্গ : মহিলা | FKH1552538 ফটো উপলব্ধ | 560 নাম : ইউসুব সেখ পিতার নাম: রহমান সেখ বাড়ির নং : n0145 বয়স : 47 লিঙ্গ : পুরুষ | FKH2647436 ফটো উপলব্ধ |
| 561 নাম : ইয়াসিন সেখ পিতার নাম: রহমান সেখ বাড়ির নং : n0145 বয়স : 42 লিঙ্গ : পুরুষ | FKH3053865 ফটো উপলব্ধ | 562 নাম : নাসির সেখ পিতার নাম: সেখ রবু বাড়ির নং : n0147 বয়স : 37 লিঙ্গ : পুরুষ | UWX1285618 ফটো উপলব্ধ | 563 নাম : সেলিমা বিবি স্বামীর নাম: সিরাজ সেখ বাড়ির নং : n0142 বয়স : 47 লিঙ্গ : মহিলা | FKH1553205 ফটো উপলব্ধ |
| 564 নাম : মানিক সেখ পিতার নাম: সিরাজ সেখ বাড়ির নং : n0142 বয়স : 35 লিঙ্গ : পুরুষ | UWX1175157 ফটো উপলব্ধ | 565 নাম : তুহিনা সেখ স্বামীর নাম: জামসেদ সেখ বাড়ির নং : n0157 বয়স : 54 লিঙ্গ : মহিলা | FKH3053857 ফটো উপলব্ধ | 566 নাম : সেখ সামসের পিতার নাম: সেখ জামসেদ বাড়ির নং : n0157 বয়স : 31 লিঙ্গ : পুরুষ | UWX1590934 ফটো উপলব্ধ |
| 567 নাম : মনোয়ারা খাতুন স্বামীর নাম: সেখ ইউসুব বাড়ির নং : n0145 বয়স : 39 লিঙ্গ : মহিলা | FKH3337748 ফটো উপলব্ধ | 568 নাম : রেজিনা বেগম স্বামীর নাম: সেখ ইয়াসিন বাড়ির নং : n0145 বয়স : 38 লিঙ্গ : মহিলা | FKH3337755 ফটো উপলব্ধ | 569 নাম : আক্তার সেখ পিতার নাম: সেখ রহমান বাড়ির নং : n0145 বয়স : 38 লিঙ্গ : পুরুষ | UWX0591826 ফটো উপলব্ধ |

| | | | | | |
|--|--------------------------|--|--------------------------|---|--------------------------|
| 570 নাম : সেখ রহমান পিতার নাম : হোসেন সেখ বাড়ির নং : n0145 বয়স : 67 লিঙ্গ : পুরুষ | FKH1554088 ফটো উপলব্ধ | 571 নাম : আকতার সেখ পিতার নাম : সাহাবুদ্দিন সেখ বাড়ির নং : n0146 বয়স : 55 লিঙ্গ : পুরুষ | FKH1548304 ফটো উপলব্ধ | 572 নাম : রাজু সেখ পিতার নাম : সাহাবুদ্দিন সেখ বাড়ির নং : n0146 বয়স : 53 লিঙ্গ : পুরুষ | FKH1548114 ফটো উপলব্ধ |
| 573 নাম : রাজেশ সেখ পিতার নাম : সাহাবুদ্দিন সেখ বাড়ির নং : n0146 বয়স : 46 লিঙ্গ : পুরুষ | FKH1547686 ফটো উপলব্ধ | 574 নাম : হান্নান সেখ পিতার নাম : আব্দুল ওহাব সেখ বাড়ির নং : n0147 বয়স : 63 লিঙ্গ : পুরুষ | FKH1547843 ফটো উপলব্ধ | 575 নাম : রবু সেখ পিতার নাম : আব্দুল ওহাব সেখ বাড়ির নং : n0147 বয়স : 61 লিঙ্গ : পুরুষ | FKH1554732 ফটো উপলব্ধ |
| 576 নাম : জোহরা বিবি স্বামীর নাম : রবু সেখ বাড়ির নং : n0147 বয়স : 53 লিঙ্গ : মহিলা | FKH1554070 ফটো উপলব্ধ | 577 নাম : মহনুরুল ইসলাম পিতার নাম : মুহম্মদ ইব্রাহিম বাড়ির নং : n0137 বয়স : 64 লিঙ্গ : পুরুষ | FKH1550763 ফটো উপলব্ধ | 578 নাম : রাবেয়া সুলতানা স্বামীর নাম : মহঃ নুরুল ইসলাম বাড়ির নং : n0137 বয়স : 56 লিঙ্গ : মহিলা | FKH1555226 ফটো উপলব্ধ |
| 579 নাম : মহঃ ওয়াসিম মায়ের নাম : মহঃ সালাউদ্দিন বাড়ির নং : n0137 বয়স : 41 লিঙ্গ : পুরুষ | FKH3054111 ফটো উপলব্ধ | 580 নাম : হাবিবুর রহমান সেখ পিতার নাম : কাসেম সেখ বাড়ির নং : n0140 বয়স : 76 লিঙ্গ : পুরুষ | FKH1552397 ফটো উপলব্ধ | 581 নাম : আকবর সেখ পিতার নাম : হাবিবুর রহমান সেখ বাড়ির নং : n0140 বয়স : 34 লিঙ্গ : পুরুষ | UWX1175140 ফটো উপলব্ধ |
| 582 নাম : কেরিমাবিবি স্বামীর নাম : হাবিবুর রহমান বাড়ির নং : n0140 বয়স : 61 লিঙ্গ : মহিলা | FKH1548338 ফটো উপলব্ধ | 583 নাম : রাওসনারাবিবি স্বামীর নাম : ইব্রাহিম খাঁ বাড়ির নং : n0140 বয়স : 61 লিঙ্গ : মহিলা | FKH1552066 ফটো উপলব্ধ | 584 নাম : আনু সেখ পিতার নাম : হাবিবুর রহমান বাড়ির নং : n0140 বয়স : 49 লিঙ্গ : পুরুষ | FKH3053659 ফটো উপলব্ধ |
| 585 নাম : মজনু সেখ পিতার নাম : হাবিবুর রহমান সেখ বাড়ির নং : n0140 বয়স : 42 লিঙ্গ : পুরুষ | FKH3053675 ফটো উপলব্ধ | 586 নাম : সেখ বাদশা পিতার নাম : সেখ হাবিবুর রহমান বাড়ির নং : n0140 বয়স : 42 লিঙ্গ : পুরুষ | UWX1061357 ফটো উপলব্ধ | 587 নাম : মমতাজ বেগম স্বামীর নাম : সেখ বাদশা বাড়ির নং : n0140 বয়স : 32 লিঙ্গ : মহিলা | UWX1473081 ফটো উপলব্ধ |
| 588 নাম : জিন্নাত বিবি স্বামীর নাম : সেখ আনু বাড়ির নং : n0140 বয়স : 42 লিঙ্গ : মহিলা | FKH3337763 ফটো উপলব্ধ | 589 নাম : সেখ তাজউদ্দিন সেখ পিতার নাম : খোকন সেখ বাড়ির নং : n0140 বয়স : 36 লিঙ্গ : পুরুষ | UWX0591685 ফটো উপলব্ধ | 590 নাম : রোজিনা বেগম স্বামীর নাম : মজনু সেখ বাড়ির নং : n0140 বয়স : 36 লিঙ্গ : মহিলা | UWX1380864 ফটো উপলব্ধ |
| 591 নাম : রেণুকা খাতুন মায়ের নাম : জাহানারা বেগম বাড়ির নং : এন0118 বয়স : 23 লিঙ্গ : মহিলা | UWX2473494 ফটো উপলব্ধ | 592 নাম : অনৌআরী বিবি স্বামীর নাম : সেখ খোকন বাড়ির নং : n0140 বয়স : 56 লিঙ্গ : মহিলা | FKH1548320 ফটো উপলব্ধ | 593 নাম : আমির সেখ পিতার নাম : আলম সেখ বাড়ির নং : এন0023 বয়স : 42 লিঙ্গ : পুরুষ | FKH3507142 ফটো উপলব্ধ |
| 594 নাম : পিয়া খাতুন স্বামীর নাম : তাজউদ্দিন সেখ বাড়ির নং : এন0025 বয়স : 26 লিঙ্গ : মহিলা | UWX2409134 ফটো উপলব্ধ | 595 নাম : সাালেমা বেগম সেখ স্বামীর নাম : সফিক সেখ বাড়ির নং : n0122 বয়স : 63 লিঙ্গ : মহিলা | FKH1548254 ফটো উপলব্ধ | 596 নাম : সুরোজ সেখ পিতার নাম : ময়মুর সেখ বাড়ির নং : n0118 বয়স : 46 লিঙ্গ : পুরুষ | FKH1555119 ফটো উপলব্ধ |
| 597 নাম : রুপা বেগম স্বামীর নাম : বাকির সেখ বাড়ির নং : n0118 বয়স : 44 লিঙ্গ : মহিলা | UWX1175124 ফটো উপলব্ধ | 598 নাম : জাহানারা বেগম পিতার নাম : মায়ামুর সেখ বাড়ির নং : n0118 বয়স : 40 লিঙ্গ : মহিলা | UWX1175116 ফটো উপলব্ধ | 599 নাম : সেখ জিয়াবুল পিতার নাম : সেখ ময়মুর বাড়ির নং : n0118 বয়স : 38 লিঙ্গ : পুরুষ | FKH3337771 ফটো উপলব্ধ |

| | | |
|--|---|--|
| <p>600</p> <p>UWX0591792</p> <p>নাম : সেখ বারক সেখ পিতার নাম: সেখ ময়মূর সেখ বাড়ির নং : n0118 বয়স : 36 লিঙ্গ : পুরুষ</p> <p>ফটো উপলব্ধ</p> | <p>601</p> <p>FKH1554443</p> <p>নাম : মায়মূর সেখ পিতার নাম: নামাজী সেখ বাড়ির নং : n0118 বয়স : 66 লিঙ্গ : পুরুষ</p> <p>ফটো উপলব্ধ</p> | <p>602</p> <p>UWX1473099</p> <p>নাম : চায়না খাতুন মায়ের নাম: সালেমা বেগম সেখ বাড়ির নং : n0122 বয়স : 32 লিঙ্গ : মহিলা</p> <p>ফটো উপলব্ধ</p> |
| <p>603</p> <p>UWX1473065</p> <p>নাম : রেজিনা (খাতুন) বিবি স্বামীর নাম: সেখ নাসির বাড়ির নং : N0147 বয়স : 32 লিঙ্গ : মহিলা</p> <p>ফটো উপলব্ধ</p> | <p>604</p> <p>FKH1553718</p> <p>নাম : রোহিলা বিবি স্বামীর নাম: সেখ ময়মূর বাড়ির নং : n0118 বয়স : 60 লিঙ্গ : মহিলা</p> <p>ফটো উপলব্ধ</p> | <p>605</p> <p>BXX3330479</p> <p>নাম : সেখ মহম্মদ আজিজ পিতার নাম: সেখ কিবরিয়া বাড়ির নং : এন0011 বয়স : 37 লিঙ্গ : পুরুষ</p> <p>ফটো উপলব্ধ</p> |
| <p>606</p> <p>UWX1061639</p> <p>নাম : কুম্পা সরকার পিতার নাম: তপন সরকার বাড়ির নং : এন0023 বয়স : 37 লিঙ্গ : মহিলা</p> <p>ফটো উপলব্ধ</p> | <p>607</p> <p>UWX2031755</p> <p>নাম : কুমা সেন স্বামীর নাম: উজ্জল কুমার সেন বাড়ির নং : n0219 বয়স : 42 লিঙ্গ : মহিলা</p> <p>ফটো উপলব্ধ</p> | <p>608</p> <p>UWX2522472</p> <p>নাম : উৎপল সেন মায়ের নাম: কুমা সেন বাড়ির নং : এন0219 বয়স : 20 লিঙ্গ : পুরুষ</p> <p>ফটো উপলব্ধ</p> |
| <p>609</p> <p>UWX2615615</p> <p>নাম : সাওফতা নাজ পিতার নাম: মনসুর হবিব শাহ্ বাড়ির নং : 18 বয়স : 21 লিঙ্গ : মহিলা</p> <p>ফটো উপলব্ধ</p> | <p>610</p> <p>UWX2615839</p> <p>নাম : রিংকি খাতুন পিতার নাম: সেখ আবসার আলি বাড়ির নং : 00 বয়স : 19 লিঙ্গ : মহিলা</p> <p>ফটো উপলব্ধ</p> | <p>611</p> <p>UWX2625655</p> <p>নাম : নাজমা খাতুন পিতার নাম: সেখ ইয়াসিন বাড়ির নং : গোলাহাট বয়স : 19 লিঙ্গ : মহিলা</p> <p>ফটো উপলব্ধ</p> |

নির্বাচক সংখ্যার সারসংক্ষেপ :

A) নির্বাচকের সংখ্যা :

| | নির্বাচক তালিকার প্রকৃতি | নির্বাচক তালিকার পরিচিতি : | নির্বাচকের সংখ্যা : | | | | |
|-------------------------------------|---|----------------------------|--|-------|--------------|-----|-----|
| | | | পুরুষ | মহিলা | তৃতীয় লিঙ্গ | মোট | |
| I | মূল তালিকা | মূল তালিকা | বিশেষ নিবিড় সংশোধনী ২০২৬-এর চূড়ান্ত ভোটার তালিকা | 285 | 326 | 0 | 611 |
| II | 1- সংযোজন তালিকা | সংযোজনী 1 | বিশেষ সংক্ষিপ্ত সংশোধন 2026 | 0 | 0 | 0 | 0 |
| III | 2- বিয়োজন তালিকা | সংযোজনী 1 | বিশেষ সংক্ষিপ্ত সংশোধন 2026 | 0 | 0 | 0 | 0 |
| IV | 'লিঙ্গ ক্ষেত্রের' পরিবর্তনের কারণে পার্থক্য | | | 0 | 0 | 0 | 0 |
| নির্বাচকের মোট সংখ্যা (I+II-III+IV) | | | | 285 | 326 | 0 | 611 |

B) ক্রটি সংশোধনের সংখ্যা :

| নির্বাচক তালিকার প্রকৃতি | নির্বাচক তালিকার পরিচিতি : | ক্রটি সংশোধনের সংখ্যা : |
|--------------------------|-----------------------------|-------------------------|
| সংযোজনী 1 | বিশেষ সংক্ষিপ্ত সংশোধন 2026 | 0 |

নির্বাচক নিবন্ধন আধিকারিকের স্বাক্ষর

E-মৃত, S-স্থানান্তরিত, R-একাধিকবার অন্তর্ভুক্ত, M-নিখোঁজ, Q-যোগ্য নহে