

নির্বাচক তালিকা 2026 S25 পশ্চিমবঙ্গ

বিধানসভা নির্বাচনক্ষেত্রের নং, নাম ও সংরক্ষণের স্থিতি : 260 - বর্ধমান দক্ষিণ (সাধারণ)		অংশ নং : 182																			
বিধানসভা নির্বাচনক্ষেত্রটি যে লোকসভা নির্বাচনক্ষেত্রের / ক্ষেত্রসমূহের অন্তর্ভুক্ত তার নং, নাম ও সংরক্ষণ স্থিতি : 39 - বর্ধমান - দুর্গাপুর (সাধারণ)																					
1. সংশোধনের পূর্ণ বিবরণ																					
সংশোধনের বৎসর :	2026	নির্বাচক তালিকার পরিচিতি :																			
ভিত্তি তারিখ :	01-01-2026	বিশেষ নিবিড় সংশোধনী ২০২৬-এর চূড়ান্ত ভোটার তালিকা																			
সংশোধনের প্রকৃতি :	বিশেষ নিবিড় সংশোধনী 2026																				
প্রকাশনার তারিখ :	28-02-2026																				
2. অংশ ও নির্বাচনী এলাকার পূর্ণ বিবরণ :																					
অংশের ভাগ নং ও নাম :																					
1-হাফিজুল্লা রোডের উত্তর অংশ		<table border="1" style="width: 100%; border-collapse: collapse;"> <tr> <td>প্রধান শহর/গ্রাম</td> <td>: বর্ধমান</td> </tr> <tr> <td>ওয়ার্ড</td> <td>: 008</td> </tr> <tr> <td>থানা</td> <td>: বর্ধমান (সদর)</td> </tr> <tr> <td>গ্রাম পঞ্চগয়েত</td> <td>:</td> </tr> <tr> <td>ব্লক</td> <td>:</td> </tr> <tr> <td>মহকুমা</td> <td>: বর্ধমান সদর (উত্তর)</td> </tr> <tr> <td>জেলা</td> <td>: পূর্ব বর্ধমান</td> </tr> <tr> <td>পিন</td> <td>: 713101</td> </tr> </table>				প্রধান শহর/গ্রাম	: বর্ধমান	ওয়ার্ড	: 008	থানা	: বর্ধমান (সদর)	গ্রাম পঞ্চগয়েত	:	ব্লক	:	মহকুমা	: বর্ধমান সদর (উত্তর)	জেলা	: পূর্ব বর্ধমান	পিন	: 713101
প্রধান শহর/গ্রাম	: বর্ধমান																				
ওয়ার্ড	: 008																				
থানা	: বর্ধমান (সদর)																				
গ্রাম পঞ্চগয়েত	:																				
ব্লক	:																				
মহকুমা	: বর্ধমান সদর (উত্তর)																				
জেলা	: পূর্ব বর্ধমান																				
পিন	: 713101																				
3. ভোট গ্রহন কেন্দ্রের পূর্ণ বিবরণ :																					
ভোট গ্রহন কেন্দ্রের নং, নাম :		ভোট গ্রহন কেন্দ্রের শ্রেণী :		শহরাঞ্চল																	
182 - নাড়ী কলোনী জি,এস,এফ,পি স্কুল		এই অংশে সহায়ক ভোটগ্রহন কেন্দ্রের সংখ্যা		0																	
ভোট গ্রহন কেন্দ্রের ঠিকানা :		:																			
নাড়ী কলোনী জি,এস,এফ,পি স্কুল, - রুম-1, নাড়ী কলোনী																					
4. নির্বাচকের সংখ্যা :																					
প্রথম ক্রমিক নং	শেষ ক্রমিক নং	মোট সংখ্যা																			
		পুরুষ	মহিলা	তৃতীয় লিঙ্গ	মোট																
1	423	205	215	0	420																

নির্বাচক নিবন্ধন আধিকারিকের স্বাক্ষর

Nazri Naksha

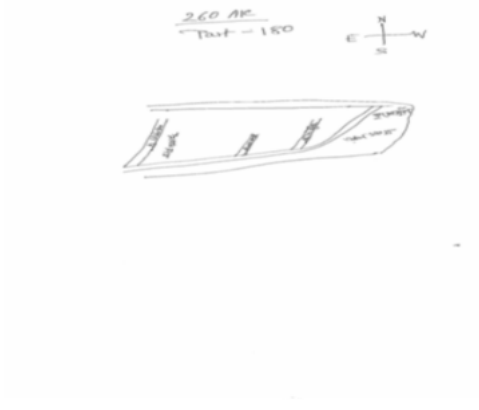

Google Map View



Polling Station Building Front View



Polling Station Front View



Cad View



Key MAP View

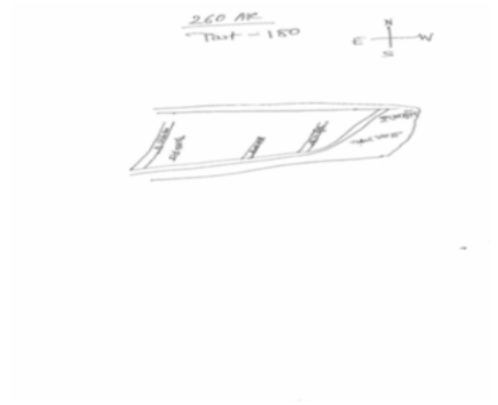

1 নাম : পায়েল ব্যানার্জী স্বামীর নাম: অর্জন চৌধুরী বাড়ির নং : n0143 বয়স : 38 লিঙ্গ : মহিলা	UWX0192922 ফটো উপলব্ধ	2 নাম : স্নেহা অধিকারী মায়ের নাম: মিতালী অধিকারী বাড়ির নং : n0073 বয়স : 28 লিঙ্গ : মহিলা	UWX1977735 ফটো উপলব্ধ	3 নাম : অয়ন অধিকারী মায়ের নাম: জ্যোৎস্না অধিকারী বাড়ির নং : এন0022 বয়স : 23 লিঙ্গ : পুরুষ	UWX2366300 ফটো উপলব্ধ
4 নাম : অর্পিতা অধিকারী স্বামীর নাম: দেবব্রত অধিকারী বাড়ির নং : n0073 বয়স : 64 লিঙ্গ : মহিলা	FKH1516517 ফটো উপলব্ধ	5 নাম : প্রনব কুমার অধিকারী পিতার নাম: মাধবেন্দ্র অধিকারী বাড়ির নং : n0073 বয়স : 63 লিঙ্গ : পুরুষ	FKH1519602 ফটো উপলব্ধ	6 নাম : জ্যোৎস্না অধিকারী স্বামীর নাম: প্রিয়ব্রত অধিকারী বাড়ির নং : n0073 বয়স : 55 লিঙ্গ : মহিলা	FKH2128767 ফটো উপলব্ধ
7 নাম : দেবজীত অধিকারী মায়ের নাম: অর্পিতা অধিকারী বাড়ির নং : n0073 বয়স : 38 লিঙ্গ : পুরুষ	UWX0640250 ফটো উপলব্ধ	8 নাম : প্রতালী অধিকারী (বসু) স্বামীর নাম: প্রনব অধিকারী বাড়ির নং : n0073 বয়স : 52 লিঙ্গ : মহিলা	FKH3653466 ফটো উপলব্ধ	9 নাম : পূর্ণিমা অধিকারী স্বামীর নাম: গৌরান্দ্র চন্দ্র অধিকারী বাড়ির নং : n0081 বয়স : 75 লিঙ্গ : মহিলা	FKH1517523 ফটো উপলব্ধ
10 নাম : গৌতম অধিকারী পিতার নাম: সুভাষ চন্দ্র অধিকারী বাড়ির নং : 02 বয়স : 56 লিঙ্গ : পুরুষ	FKH3151883 ফটো উপলব্ধ	11 নাম : স্বপ্না অধিকারী স্বামীর নাম: গৌতম অধিকারী বাড়ির নং : 02 বয়স : 48 লিঙ্গ : মহিলা	FKH3362779 ফটো উপলব্ধ	12 নাম : উত্তম অধিকারী পিতার নাম: সুভাষ অধিকারী বাড়ির নং : 02 বয়স : 52 লিঙ্গ : পুরুষ	FKH1520386 ফটো উপলব্ধ
13 নাম : অঞ্জনা অধিকারী স্বামীর নাম: উত্তম অধিকারী বাড়ির নং : 02 বয়স : 36 লিঙ্গ : মহিলা	UWX1062900 ফটো উপলব্ধ	14 নাম : ভাস্কর অধিকারী পিতার নাম: সুভাষ অধিকারী বাড়ির নং : 02 বয়স : 50 লিঙ্গ : পুরুষ	FKH3151891 ফটো উপলব্ধ	15 নাম : গঙ্গা অধিকারী স্বামীর নাম: ভাস্কর অধিকারী বাড়ির নং : 02 বয়স : 42 লিঙ্গ : মহিলা	UWX1062942 ফটো উপলব্ধ
16 নাম : শুভঙ্কর অধিকারী পিতার নাম: গৌরান্দ্র চন্দ্র অধিকারী বাড়ির নং : n0081 বয়স : 43 লিঙ্গ : পুরুষ	FKH3151909 ফটো উপলব্ধ	17 নাম : শ্রদ্ধা অধিকারী পিতার নাম: সুপ্রিয় অধিকারী বাড়ির নং : n0128 বয়স : 33 লিঙ্গ : মহিলা	UWX1475839 ফটো উপলব্ধ	18 নাম : দীপ্তেশ দাস পিতার নাম: রামকৃষ্ণ দাস বাড়ির নং : n0073 বয়স : 27 লিঙ্গ : পুরুষ	UWX2018760 ফটো উপলব্ধ
19 নাম : লাবনী অধিকারী স্বামীর নাম: শুভঙ্কর অধিকারী বাড়ির নং : 02 বয়স : 39 লিঙ্গ : মহিলা	UWX2137446 ফটো উপলব্ধ	20 নাম : মিতালী অধিকারী স্বামীর নাম: সুপ্রিয় অধিকারী বাড়ির নং : n0073 বয়স : 63 লিঙ্গ : মহিলা	UWX2248508 ফটো উপলব্ধ	21 নাম : রাহুল অধিকারী পিতার নাম: গৌতম অধিকারী বাড়ির নং : 02 বয়স : 21 লিঙ্গ : পুরুষ	UWX2482743 ফটো উপলব্ধ
22 নাম : অনিমা কংস বনিক পিতার নাম: ইন্দ্রধন কংস বনিক বাড়ির নং : n0113 বয়স : 29 লিঙ্গ : মহিলা	UWX1806082 ফটো উপলব্ধ	23 নাম : মৌমিতা কংস বনিক পিতার নাম: মাধব চন্দ্র কংস বনিক বাড়ির নং : n0109 বয়স : 38 লিঙ্গ : মহিলা	UWX0640268 ফটো উপলব্ধ	24 নাম : জ্যোৎস্না কংস বনিক স্বামীর নাম: ইন্দ্রধন কংস বনিক বাড়ির নং : n0114 বয়স : 59 লিঙ্গ : মহিলা	UWX1178987 ফটো উপলব্ধ
25 নাম : মীরা কংসবনিক স্বামীর নাম: গৌরান্দ্র কংসবনিক বাড়ির নং : n0019 বয়স : 89 লিঙ্গ : মহিলা	FKH1518901 ফটো উপলব্ধ	26 নাম : মিল্ক কংসবনিক স্বামীর নাম: মাধব কংসবনিক বাড়ির নং : n0019 বয়স : 59 লিঙ্গ : মহিলা	FKH1515832 ফটো উপলব্ধ	27 নাম : সজল কংসবনিক পিতার নাম: গৌরান্দ্র কংসবনিক বাড়ির নং : n0019 বয়স : 68 লিঙ্গ : পুরুষ	FKH1518919 ফটো উপলব্ধ
28 নাম : ইন্দিরা কংসবনিক স্বামীর নাম: সজল কংসবনিক বাড়ির নং : n0019 বয়স : 56 লিঙ্গ : মহিলা	FKH1518893 ফটো উপলব্ধ	29 নাম : সৌরভ কংসবনিক পিতার নাম: সজল কংসবনিক বাড়ির নং : n0019 বয়স : 30 লিঙ্গ : পুরুষ	UWX1593581 ফটো উপলব্ধ	30 নাম : কাজল কংসবনিক পিতার নাম: গৌরান্দ্র কংসবনিক বাড়ির নং : n0019 বয়স : 63 লিঙ্গ : পুরুষ	FKH1519883 ফটো উপলব্ধ

31	UWX1593565	ফটো উপলব্ধ	32	FKH1518208	ফটো উপলব্ধ	33	FKH1519073	ফটো উপলব্ধ
নাম : দেবলীনা কংসবনিক পিতার নাম: কাজল কংসবনিক বাড়ির নং : n0019 বয়স : 30 লিঙ্গ : মহিলা			নাম : বাদল কংসবনিক পিতার নাম: গৌরাজ কংসবনিক বাড়ির নং : n0019 বয়স : 59 লিঙ্গ : পুরুষ			নাম : রাজু কংস বণিক পিতার নাম: গৌরাজ কংস বণিক বাড়ির নং : n0019 বয়স : 56 লিঙ্গ : পুরুষ		
34	UWX1381987	ফটো উপলব্ধ	35	UWX2485571	ফটো উপলব্ধ	36	UWX1105824	ফটো উপলব্ধ
নাম : মৈনাক কংসবনিক পিতার নাম: মাধব চন্দ্র কংসবনিক বাড়ির নং : n0019 বয়স : 32 লিঙ্গ : পুরুষ			নাম : রামিয়া বণিক পিতার নাম: রাজু কংস বণিক বাড়ির নং : এন0019 বয়স : 21 লিঙ্গ : মহিলা			নাম : দীনা সিংহ পিতার নাম: গৌরাজ সিংহ বাড়ির নং : n0019 বয়স : 42 লিঙ্গ : পুরুষ		
37	FKH1517259	ফটো উপলব্ধ	38	UWX1381979	ফটো উপলব্ধ	39	WB/39/271/411137	ফটো উপলব্ধ
নাম : রামকৃষ্ণ আহলী পিতার নাম: শ্যামলকুমার আহলী বাড়ির নং : n0014 বয়স : 47 লিঙ্গ : পুরুষ			নাম : সঙ্গীতা আহলী স্বামীর নাম: রামকৃষ্ণ আহলী বাড়ির নং : n0014 বয়স : 40 লিঙ্গ : মহিলা			নাম : ব্যাসদেব কুণ্ডু পিতার নাম: নরোত্তম কুণ্ডু বাড়ির নং : এন0014 বয়স : 53 লিঙ্গ : পুরুষ		
40	UWX1179001	ফটো উপলব্ধ	41	FKH2183440	ফটো উপলব্ধ	42	FKH1517465	ফটো উপলব্ধ
নাম : সোনালী কুণ্ডু মাজিল্যা স্বামীর নাম: ব্যাসদেব কুণ্ডু বাড়ির নং : n0116 বয়স : 41 লিঙ্গ : মহিলা			নাম : মৌমিতা কুণ্ডু স্বামীর নাম: তরুণ কুণ্ডু বাড়ির নং : n0088 বয়স : 45 লিঙ্গ : মহিলা			নাম : সুনীল কুণ্ডু পিতার নাম: লোকনাথ কুণ্ডু বাড়ির নং : এন0088 বয়স : 79 লিঙ্গ : পুরুষ		
43	FKH2360543	ফটো উপলব্ধ	44	FKH1517473	ফটো উপলব্ধ	45	UWX2474286	ফটো উপলব্ধ
নাম : তরুণ কুণ্ডু পিতার নাম: সুনীল কুণ্ডু বাড়ির নং : এন0088 বয়স : 53 লিঙ্গ : পুরুষ			নাম : গীতা কুণ্ডু স্বামীর নাম: সুনীল কুণ্ডু বাড়ির নং : এন0088 বয়স : 73 লিঙ্গ : মহিলা			নাম : মধুস্মিতা কুণ্ডু পিতার নাম: তরুণ কুণ্ডু বাড়ির নং : 01 বয়স : 21 লিঙ্গ : মহিলা		
46	FKH1519396	ফটো উপলব্ধ	47	FKH3154051	ফটো উপলব্ধ	48	FKH1518117	ফটো উপলব্ধ
নাম : রীতা কুণ্ডু স্বামীর নাম: সুনীল কুণ্ডু বাড়ির নং : n0051 বয়স : 62 লিঙ্গ : মহিলা			নাম : নবারুণ কুণ্ডু পিতার নাম: সুশীল কুণ্ডু বাড়ির নং : n0051 বয়স : 41 লিঙ্গ : পুরুষ			নাম : শিপ্রা কর্মকার স্বামীর নাম: স্বপন কর্মকার বাড়ির নং : n0041 বয়স : 62 লিঙ্গ : মহিলা		
49	FKH1520527	ফটো উপলব্ধ	50	FKH1516830	ফটো উপলব্ধ	51	UWX1515220	ফটো উপলব্ধ
নাম : বাবলু কর্মকার পিতার নাম: রাজেন্দ্রলাল কর্মকার বাড়ির নং : n0042 বয়স : 70 লিঙ্গ : পুরুষ			নাম : রাজু কর্মকার পিতার নাম: স্বপন কর্মকার বাড়ির নং : 252 বয়স : 45 লিঙ্গ : পুরুষ			নাম : পূজা কর্মকার স্বামীর নাম: রাজু কর্মকার বাড়ির নং : 252 বয়স : 32 লিঙ্গ : মহিলা		
52	FKH1518851	ফটো উপলব্ধ	53	WB/39/271/474486	ফটো উপলব্ধ	54	UWX0640292	ফটো উপলব্ধ
নাম : অনিমা কাপুরিয়া পিতার নাম: ভরতচন্দ্র কাপুরিয়া বাড়ির নং : n0021 বয়স : 56 লিঙ্গ : মহিলা			নাম : দুলাল কাপুরিয়া পিতার নাম: প্রভাত রঞ্জন কাপুরিয়া বাড়ির নং : n0021 বয়স : 62 লিঙ্গ : পুরুষ			নাম : স্বর্নলতা কিস্কু পিতার নাম: ভোলানাথ কিস্কু বাড়ির নং : n0108 বয়স : 42 লিঙ্গ : মহিলা		
55	UWX1178896	ফটো উপলব্ধ	56	FKH3548427	ফটো উপলব্ধ	57	FKH1519735	ফটো উপলব্ধ
নাম : অতনু কিস্কু পিতার নাম: সুরেন্দ্র নাথ কিস্কু বাড়ির নং : n0045 বয়স : 36 লিঙ্গ : পুরুষ			নাম : দীননাথ কিস্কু পিতার নাম: চরন কিস্কু বাড়ির নং : n0045 বয়স : 55 লিঙ্গ : পুরুষ			নাম : প্রিয়নাথ কিস্কু পিতার নাম: চরন কিস্কু বাড়ির নং : n0045 বয়স : 62 লিঙ্গ : পুরুষ		
58	FKH1519024	ফটো উপলব্ধ	59	FKH1519834	ফটো উপলব্ধ	60	UWX2302073	ফটো উপলব্ধ
নাম : পূর্ণিমা কিস্কু স্বামীর নাম: সুরেন্দ্রনাথ কিস্কু বাড়ির নং : n0045 বয়স : 57 লিঙ্গ : মহিলা			নাম : সুরেন্দ্রনাথ কিস্কু পিতার নাম: চরন কিস্কু বাড়ির নং : n0045 বয়স : 71 লিঙ্গ : পুরুষ			নাম : অর্পিতা কিস্কু পিতার নাম: প্রিয়নাথ কিস্কু বাড়ির নং : n0253 বয়স : 25 লিঙ্গ : মহিলা		

61 নাম : বাহামনি কিস্কু স্বামীর নাম: প্রিয়নাথ কিস্কু বাড়ির নং : n0045 বয়স : 58 লিঙ্গ : মহিলা	FKH2818235 ফটো উপলব্ধ	62 নাম : কল্যাণী কিস্কু পিতার নাম: সুরেন্দ্র নাথ কিস্কু বাড়ির নং : n0045 বয়স : 32 লিঙ্গ : মহিলা	UWX1475805 ফটো উপলব্ধ	63 নাম : চায়না কেশ স্বামীর নাম: সৌমেন কেশ বাড়ির নং : n0077 বয়স : 40 লিঙ্গ : মহিলা	UWX1178946 ফটো উপলব্ধ
64 নাম : সৌমেন কেশ পিতার নাম: চন্ডিচরন কেশ বাড়ির নং : n0077 বয়স : 49 লিঙ্গ : পুরুষ	UWX1178938 ফটো উপলব্ধ	65 নাম : অনিতা কেশ স্বামীর নাম: চন্ডিচরন কেশ বাড়ির নং : n0077 বয়স : 78 লিঙ্গ : মহিলা	FKH1518679 ফটো উপলব্ধ	66 নাম : মঞ্জুলা কেশ স্বামীর নাম: গৌরহরি কেশ বাড়ির নং : n0011 বয়স : 63 লিঙ্গ : মহিলা	FKH3684859 ফটো উপলব্ধ
67 নাম : গৌরহরি কেশ পিতার নাম: বিভূতিভূষণ কেশ বাড়ির নং : n0011 বয়স : 66 লিঙ্গ : পুরুষ	FKH3684842 ফটো উপলব্ধ	68 নাম : শুভাশিস কেশ পিতার নাম: গৌড় হরি কেশ বাড়ির নং : n0011 বয়স : 35 লিঙ্গ : পুরুষ	UWX1178821 ফটো উপলব্ধ	69 নাম : মাধবী কোনার স্বামীর নাম: রাজেন্দ্র প্রসাদ কোণ্ডার বাড়ির নং : n0034 বয়স : 45 লিঙ্গ : মহিলা	FKH2907095 ফটো উপলব্ধ
70 নাম : রাজেন্দ্র প্রসাদ কোণ্ডার পিতার নাম: শান্তিরাম কোণ্ডার বাড়ির নং : n0034 বয়স : 59 লিঙ্গ : পুরুষ	FKH1516160 ফটো উপলব্ধ	71 নাম : অমিত কোনার পিতার নাম: রাজেন্দ্র প্রসাদ কোনার বাড়ির নং : এন0036 বয়স : 25 লিঙ্গ : পুরুষ	UWX2102853 ফটো উপলব্ধ	72 নাম : তমাল গড়াই পিতার নাম: ধনঞ্জয় গড়াই বাড়ির নং : n0043 বয়স : 47 লিঙ্গ : পুরুষ	FKH2819829 ফটো উপলব্ধ
73 নাম : যমুনা গড়াই স্বামীর নাম: ধনঞ্জয় গড়াই বাড়ির নং : n0043 বয়স : 65 লিঙ্গ : মহিলা	FKH1519313 ফটো উপলব্ধ	74 নাম : ধনঞ্জয় গড়াই পিতার নাম: উপেন্দ্র গড়াই বাড়ির নং : n0043 বয়স : 73 লিঙ্গ : পুরুষ	FKH1517424 ফটো উপলব্ধ	75 নাম : তন্ময় গুপ্ত পিতার নাম: মুকুন্দ মুরারী গুপ্ত বাড়ির নং : n0091 বয়স : 39 লিঙ্গ : পুরুষ	FKH3548930 ফটো উপলব্ধ
76 নাম : অক্ষয় গুপ্ত পিতার নাম: দোলগোবিন্দ গুপ্ত বাড়ির নং : n0090 বয়স : 42 লিঙ্গ : পুরুষ	FKH3548922 ফটো উপলব্ধ	77 নাম : রিমা গুহ পিতার নাম: তপন কুমার গুহ বাড়ির নং : n0078 বয়স : 34 লিঙ্গ : মহিলা	NUO1298843 ফটো উপলব্ধ	78 নাম : তপন কুমার গুহ পিতার নাম: সত্যেন্দ্র নাথ গুহ বাড়ির নং : n0078 বয়স : 68 লিঙ্গ : পুরুষ	BXB1535590 ফটো উপলব্ধ
79 নাম : অসীমা গুহ স্বামীর নাম: তপন কুমার গুহ বাড়ির নং : n0078 বয়স : 59 লিঙ্গ : মহিলা	BXB1537026 ফটো উপলব্ধ	80 নাম : স্বর্নময়ী ঘোষ স্বামীর নাম: শক্তিপদ ঘোষ বাড়ির নং : 00 বয়স : 63 লিঙ্গ : মহিলা	GPG0269738 ফটো উপলব্ধ	81 নাম : তপন কুমার ঘোষ অন্যান্য: চৈতালি ঘোষ বাড়ির নং : এন0023 বয়স : 57 লিঙ্গ : পুরুষ	UWX2366292 ফটো উপলব্ধ
82 নাম : শক্তিপদ ঘোষ পিতার নাম: অনন্ত ঘোষ বাড়ির নং : এন0242 বয়স : 67 লিঙ্গ : পুরুষ	GPG0269720 ফটো উপলব্ধ	83 নাম : মৌসুমী ঘোষ স্বামীর নাম: নিশিকান্ত ঘোষ বাড়ির নং : n0044 বয়স : 45 লিঙ্গ : মহিলা	FKH3362738 ফটো উপলব্ধ	84 নাম : শান্তনু ঘোষ পিতার নাম: নিশিকান্ত ঘোষ বাড়ির নং : এন0044 বয়স : 21 লিঙ্গ : পুরুষ	UWX2471340 ফটো উপলব্ধ
85 নাম : শান্তিনাথ দে পিতার নাম: কিশোরীমোহন দে বাড়ির নং : n0076 বয়স : 69 লিঙ্গ : পুরুষ	FKH1518695 ফটো উপলব্ধ	86 নাম : হেমন্ত কুমার ঘোষ পিতার নাম: শংকর ঘোষ বাড়ির নং : নং 42 বয়স : 61 লিঙ্গ : পুরুষ	FKH1517036 ফটো উপলব্ধ	87 নাম : কল্যাণী ঘোষ স্বামীর নাম: দিলীপ কুমার ঘোষ বাড়ির নং : বিজয় পল্লী বয়স : 69 লিঙ্গ : মহিলা	FKH1520121 ফটো উপলব্ধ
88 নাম : দেবশীষ ঘোষ পিতার নাম: দিলীপ কুমার ঘোষ বাড়ির নং : বিজয় পল্লী বয়স : 40 লিঙ্গ : পুরুষ	FKH3362753 ফটো উপলব্ধ	89 নাম : সৌরভ দে পিতার নাম: শান্তিনাথ দে বাড়ির নং : n0076 বয়স : 38 লিঙ্গ : পুরুষ	FKH3362639 ফটো উপলব্ধ	90 নাম : কাবেরী দে স্বামীর নাম: শান্তিনাথ দে বাড়ির নং : n0076 বয়স : 62 লিঙ্গ : মহিলা	FKH1518687 ফটো উপলব্ধ

91	UWX2396372	নাম : অয়ন ঘোষ পিতার নাম: তপন কুমার ঘোষ বাড়ির নং : এন0239 বয়স : 23 লিঙ্গ : পুরুষ	ফটো উপলব্ধ	92	UWX0632430	নাম : তুস্তি ঘোষ পিতার নাম: সুখেন্দু বিকাশ ঘোষ বাড়ির নং : এন০০৫ বয়স : 36 লিঙ্গ : মহিলা	ফটো উপলব্ধ	93	FKH3543303	নাম : সুমন ঘোষ পিতার নাম: রমেশ চন্দ্র ঘোষ বাড়ির নং : n0132 বয়স : 48 লিঙ্গ : পুরুষ	ফটো উপলব্ধ
94	UWX1406891	নাম : বৃলা ঘোষ পিতার নাম: দাস ঘোষ বাড়ির নং : n0124 বয়স : 52 লিঙ্গ : মহিলা	ফটো উপলব্ধ	95	WBE1575380	নাম : মুনমুন মিত্র পিতার নাম: বাবুল ঘোষ বাড়ির নং : n0124 বয়স : 31 লিঙ্গ : মহিলা	ফটো উপলব্ধ	96	FKH3362688	নাম : চৈতালী ঘোষ স্বামীর নাম: তপন ঘোষ বাড়ির নং : n0044 বয়স : 53 লিঙ্গ : মহিলা	ফটো উপলব্ধ
97	FKH1519198	নাম : বুলবুল ঘোষ স্বামীর নাম: হেমন্ত ঘোষ বাড়ির নং : n0044 বয়স : 54 লিঙ্গ : মহিলা	ফটো উপলব্ধ	98	FKH1519214	নাম : চায়না ঘোষ স্বামীর নাম: বসন্ত ঘোষ বাড়ির নং : n0044 বয়স : 56 লিঙ্গ : মহিলা	ফটো উপলব্ধ	99	FKH3362670	নাম : মন্দিরা ঘোষ স্বামীর নাম: সুশান্ত ঘোষ বাড়ির নং : n0044 বয়স : 41 লিঙ্গ : মহিলা	ফটো উপলব্ধ
100	FKH1517994	নাম : সুশান্ত ঘোষ পিতার নাম: শংকর ঘোষ বাড়ির নং : n0044 বয়স : 54 লিঙ্গ : পুরুষ	ফটো উপলব্ধ	101	UWX1475854	নাম : ইন্দ্রনীল ঘোষ পিতার নাম: প্রশান্ত ঘোষ বাড়ির নং : n0044 বয়স : 31 লিঙ্গ : পুরুষ	ফটো উপলব্ধ	102	FKH1518364	নাম : বসন্তকুমার ঘোষ পিতার নাম: শংকর ঘোষ বাড়ির নং : n0044 বয়স : 62 লিঙ্গ : পুরুষ	ফটো উপলব্ধ
103	FKH1519206	নাম : লক্ষীরানী ঘোষ স্বামীর নাম: শংকর ঘোষ বাড়ির নং : n0044 বয়স : 76 লিঙ্গ : মহিলা	ফটো উপলব্ধ	104	UWX2547982	নাম : দিলীপ কুমার ঘোষ পিতার নাম: গঙ্গাধর ঘোষ বাড়ির নং : ওয়ার্ড-8 বয়স : 68 লিঙ্গ : পুরুষ	ফটো উপলব্ধ	105	UWX1382019	নাম : সোমনাথ ঘোষ পিতার নাম: দিলীপ ঘোষ বাড়ির নং : n0025 বয়স : 32 লিঙ্গ : পুরুষ	ফটো উপলব্ধ
106	FKH1518554	নাম : নিশিকান্ত ঘোষ পিতার নাম: শংকর ঘোষ বাড়ির নং : n0044 বয়স : 52 লিঙ্গ : পুরুষ	ফটো উপলব্ধ	107	TCK1484625	নাম : সঞ্জয় ঘোষ পিতার নাম: ধনঞ্জয় ঘোষ বাড়ির নং : এন0489 বয়স : 37 লিঙ্গ : পুরুষ	ফটো উপলব্ধ	108	UWX2433449	নাম : রাখী ঘোষ পিতার নাম: সুশান্ত ঘোষ বাড়ির নং : এন২৫০ বয়স : 22 লিঙ্গ : মহিলা	ফটো উপলব্ধ
109	FKH1519321	নাম : অন্নপূর্ণা ঘোষ স্বামীর নাম: প্রশান্ত ঘোষ বাড়ির নং : n0044 বয়স : 49 লিঙ্গ : মহিলা	ফটো উপলব্ধ	110	FKH1519842	নাম : প্রশান্ত ঘোষ পিতার নাম: শংকর ঘোষ বাড়ির নং : n0044 বয়স : 59 লিঙ্গ : পুরুষ	ফটো উপলব্ধ	111	UWX0473983	নাম : বেবী ঘোষ অধিকারী স্বামীর নাম: দেবজীৎ অধিকারী বাড়ির নং : n0152 বয়স : 37 লিঙ্গ : মহিলা	ফটো উপলব্ধ
112	FKH1517374	নাম : তপন চক্রবর্তী পিতার নাম: অজিত কুমার চক্রবর্তী বাড়ির নং : n0020 বয়স : 60 লিঙ্গ : পুরুষ	ফটো উপলব্ধ	113	WB/39/271/675675	নাম : স্বপন চক্রবর্তী পিতার নাম: অজিত চক্রবর্তী বাড়ির নং : n0020 বয়স : 68 লিঙ্গ : পুরুষ	ফটো উপলব্ধ	114	FKH3362902	নাম : সন্দীপ চক্রবর্তী পিতার নাম: শিশির চক্রবর্তী বাড়ির নং : n0020 বয়স : 42 লিঙ্গ : পুরুষ	ফটো উপলব্ধ
115	FKH1518885	নাম : শিশির চক্রবর্তী পিতার নাম: অজিত চক্রবর্তী বাড়ির নং : n0020 বয়স : 69 লিঙ্গ : পুরুষ	ফটো উপলব্ধ	116	UWX1806108	নাম : কস্তুরী চক্রবর্তী পিতার নাম: স্বপন চক্রবর্তী বাড়ির নং : n0020 বয়স : 28 লিঙ্গ : মহিলা	ফটো উপলব্ধ	117	UWX1289081	নাম : অপূর্ব চট্টোপাধ্যায় পিতার নাম: গোবিন্দ হরি চট্টোপাধ্যায় বাড়ির নং : 231 বয়স : 34 লিঙ্গ : পুরুষ	ফটো উপলব্ধ
118	FKH1519768	নাম : লক্ষী চ্যাটার্জী স্বামীর নাম: পার্থ চ্যাটার্জী বাড়ির নং : n0037 বয়স : 56 লিঙ্গ : মহিলা	ফটো উপলব্ধ	119	FKH2361343	নাম : পার্থ চ্যাটার্জী পিতার নাম: গুরুপদ চ্যাটার্জী বাড়ির নং : n0037 বয়স : 63 লিঙ্গ : পুরুষ	ফটো উপলব্ধ	120	FKH1519719	নাম : সারদা চ্যাটার্জী স্বামীর নাম: গোবিন্দ হরি চ্যাটার্জী বাড়ির নং : n0037 বয়স : 66 লিঙ্গ : মহিলা	ফটো উপলব্ধ

121	FKH1519461	নাম : গোবিন্দহরি চ্যাটাঙ্গী পিতার নাম: গুরুপদ চ্যাটাঙ্গী বাড়ির নং : 231 বয়স : 71 লিঙ্গ : পুরুষ	ফটো উপলব্ধ	122	FKH3725603	নাম : তাপসী মন্ডল স্বামীর নাম: পিবলু মন্ডল বাড়ির নং : n0038 বয়স : 44 লিঙ্গ : মহিলা	ফটো উপলব্ধ	Q 123	FKH1517721	নাম : শিবপ্রসাদ চ্যাটাঙ্গী পিতার নাম: বঙ্কিম চ্যাটাঙ্গী বাড়ির নং : বয়স : 49 লিঙ্গ : পুরুষ	ফটো উপলব্ধ
124	FKH3653490	নাম : অর্জুন চৌধুরী মায়ের নাম: রূপা চৌধুরী বাড়ির নং : n0104 বয়স : 39 লিঙ্গ : পুরুষ	ফটো উপলব্ধ	125	FKH3549078	নাম : রূপা চৌধুরী স্বামীর নাম: গনেশ চৌধুরী বাড়ির নং : এন0069 বয়স : 58 লিঙ্গ : মহিলা	ফটো উপলব্ধ	126	FKH3653573	নাম : গনেশ চৌধুরী পিতার নাম: সুধাকর চৌধুরী বাড়ির নং : n0104 বয়স : 74 লিঙ্গ : পুরুষ	ফটো উপলব্ধ
127	UWX2001055	নাম : প্রিয়াকা চৌধুরী (ঘোষ) স্বামীর নাম: ইন্দ্রনীল ঘোষ বাড়ির নং : n0147 বয়স : 29 লিঙ্গ : মহিলা	ফটো উপলব্ধ	128	UWX1740919	নাম : অনীতা জৈন স্বামীর নাম: মুকেশ কুমার জৈন বাড়ির নং : n0133 বয়স : 45 লিঙ্গ : মহিলা	ফটো উপলব্ধ	129	UWX1645027	নাম : মুকেশ কুমার জৈন পিতার নাম: ওম প্রকাশ জৈন বাড়ির নং : n0133 বয়স : 47 লিঙ্গ : পুরুষ	ফটো উপলব্ধ
130	FKH1515428	নাম : বাসবী জোয়ারদার পিতার নাম: রমেন্দ্র কুমার জোয়ারদার বাড়ির নং : n0151 বয়স : 68 লিঙ্গ : মহিলা	ফটো উপলব্ধ	131	UWX2469617	নাম : সুমন তুড়ি স্বামীর নাম: আনন্দ তুড়ি বাড়ির নং : এন0057 বয়স : 27 লিঙ্গ : মহিলা	ফটো উপলব্ধ	132	UWX2470078	নাম : সোনামনি তুড়ি পিতার নাম: রাজেশ তুড়ি বাড়ির নং : এন0057 বয়স : 21 লিঙ্গ : মহিলা	ফটো উপলব্ধ
133	UWX1351121	নাম : বাবুমনি তুরি স্বামীর নাম: শিবনারায়ন তুরি বাড়ির নং : n0056 বয়স : 44 লিঙ্গ : মহিলা	ফটো উপলব্ধ	134	FKH3152030	নাম : রীনা তুরী মায়ের নাম: কামশ্রী তুরী বাড়ির নং : n0056 বয়স : 44 লিঙ্গ : মহিলা	ফটো উপলব্ধ	135	FKH2818342	নাম : ভোলা তুরি পিতার নাম: অনিল তুরি বাড়ির নং : n0056 বয়স : 45 লিঙ্গ : পুরুষ	ফটো উপলব্ধ
136	FKH1517358	নাম : শিব নারায়ণ তুরি পিতার নাম: চল্লু তুরি বাড়ির নং : n0056 বয়স : 56 লিঙ্গ : পুরুষ	ফটো উপলব্ধ	137	FKH1517960	নাম : লক্ষী তুড়ি স্বামীর নাম: অনিল তুড়ি বাড়ির নং : n0056 বয়স : 61 লিঙ্গ : মহিলা	ফটো উপলব্ধ	138	FKH1517952	নাম : কলেশী তুড়ি স্বামীর নাম: চল্লু তুড়ি বাড়ির নং : n0056 বয়স : 81 লিঙ্গ : মহিলা	ফটো উপলব্ধ
139	UWX1645019	নাম : বিনোদ তুরী পিতার নাম: বাবলু তুরী বাড়ির নং : n0057 বয়স : 32 লিঙ্গ : পুরুষ	ফটো উপলব্ধ	140	UWX1062975	নাম : অনু তুরী স্বামীর নাম: রাজু তুরী বাড়ির নং : n0057 বয়স : 39 লিঙ্গ : মহিলা	ফটো উপলব্ধ	141	FKH2818359	নাম : রাজু তুরি পিতার নাম: নেপালী তুরি বাড়ির নং : n0057 বয়স : 42 লিঙ্গ : পুরুষ	ফটো উপলব্ধ
142	FKH1519750	নাম : মীরা তুড়ি স্বামীর নাম: বাবলু তুড়ি বাড়ির নং : n0057 বয়স : 50 লিঙ্গ : মহিলা	ফটো উপলব্ধ	143	UWX1289065	নাম : রাজেশ তুড়ি পিতার নাম: নেপালী তুড়ি বাড়ির নং : n0057 বয়স : 40 লিঙ্গ : পুরুষ	ফটো উপলব্ধ	144	FKH1516350	নাম : সুন্দরী তুড়ি স্বামীর নাম: নেপালী তুড়ি বাড়ির নং : n0057 বয়স : 56 লিঙ্গ : মহিলা	ফটো উপলব্ধ
145	FKH1517937	নাম : নেপালী তুড়ি পিতার নাম: জগদীশ তুড়ি বাড়ির নং : n0057 বয়স : 61 লিঙ্গ : পুরুষ	ফটো উপলব্ধ	146	UWX2001063	নাম : আনন্দ তুড়ি পিতার নাম: বাবলু তুড়ি বাড়ির নং : n0057 বয়স : 28 লিঙ্গ : পুরুষ	ফটো উপলব্ধ	147	UWX2500007	নাম : রাহুল তুরি পিতার নাম: রাজু তুরি বাড়ির নং : 1 বয়স : 20 লিঙ্গ : পুরুষ	ফটো উপলব্ধ
148	UWX1977727	নাম : মনোতোষ তিরকী মায়ের নাম: কুমারী তিরকী বাড়ির নং : n0060 বয়স : 35 লিঙ্গ : পুরুষ	ফটো উপলব্ধ	149	UWX1977719	নাম : মনোহর তিরকী মায়ের নাম: কুমারী তিরকী বাড়ির নং : n0060 বয়স : 44 লিঙ্গ : মহিলা	ফটো উপলব্ধ	150	UWX1977701	নাম : কুমারী তিরকী স্বামীর নাম: প্রকাশ তিরকী বাড়ির নং : n0060 বয়স : 66 লিঙ্গ : মহিলা	ফটো উপলব্ধ

151 নাম : ধীরাজ তিরকী পিতার নাম: ফিলিপ তিরকী বাড়ির নং : n0060 বয়স : 44 লিঙ্গ : পুরুষ	FKH2359966 ফটো উপলব্ধ	152 নাম : প্রিয়া তিরকী স্বামীর নাম: ধীরাজ তিরকী বাড়ির নং : n0060 বয়স : 29 লিঙ্গ : মহিলা	UWX1735745 ফটো উপলব্ধ	153 নাম : মল্লিকা তিকী পিতার নাম: ফিলিপ তিকী বাড়ির নং : n0060 বয়স : 42 লিঙ্গ : মহিলা	FKH2818334 ফটো উপলব্ধ
154 নাম : শিখা তিরকী স্বামীর নাম: মনোহর তিরকী বাড়ির নং : এন0060 বয়স : 22 লিঙ্গ : মহিলা	UWX2481356 ফটো উপলব্ধ	155 নাম : রিঙ্কু তিকী স্বামীর নাম: অশোক তিকী বাড়ির নং : n0129 বয়স : 47 লিঙ্গ : মহিলা	JJM2407146 ফটো উপলব্ধ	156 নাম : প্রদীপ তিকী পিতার নাম: জীবন তিকী বাড়ির নং : n0065 বয়স : 52 লিঙ্গ : পুরুষ	FKH2818326 ফটো উপলব্ধ
157 নাম : জীবন প্রসাদ তিকী পিতার নাম: কৃষ্ণদাস তিকী বাড়ির নং : n0065 বয়স : 86 লিঙ্গ : পুরুষ	FKH2358406 ফটো উপলব্ধ	158 নাম : অনন্ত তিকী পিতার নাম: আইজ্যাক তিকী বাড়ির নং : n0064 বয়স : 50 লিঙ্গ : পুরুষ	FKH2360998 ফটো উপলব্ধ	159 নাম : শোভা তিকী পিতার নাম: আইজ্যাক তিকী বাড়ির নং : n0064 বয়স : 52 লিঙ্গ : মহিলা	FKH2361293 ফটো উপলব্ধ
160 নাম : নির্মালা তিকী স্বামীর নাম: দিলীপ তিকী বাড়ির নং : n0064 বয়স : 53 লিঙ্গ : মহিলা	FKH2818318 ফটো উপলব্ধ	161 নাম : প্রণয়া তিকী পিতার নাম: প্রেম তিকী বাড়ির নং : n0064 বয়স : 32 লিঙ্গ : পুরুষ	UWX1515246 ফটো উপলব্ধ	162 নাম : প্রেমলতা তিকী স্বামীর নাম: প্রেম তিকী বাড়ির নং : n0064 বয়স : 57 লিঙ্গ : মহিলা	FKH2361285 ফটো উপলব্ধ
163 নাম : প্রেম তিকী পিতার নাম: আইজ্যাক তিকী বাড়ির নং : n0064 বয়স : 65 লিঙ্গ : পুরুষ	FKH2358083 ফটো উপলব্ধ	164 নাম : অনুষ্কা তিকী পিতার নাম: দিলীপ তিকী বাড়ির নং : এন0064 বয়স : 25 লিঙ্গ : মহিলা	UWX2471571 ফটো উপলব্ধ	165 নাম : সমীর কুমার দত্ত পিতার নাম: নির্মল চন্দ্র দত্ত বাড়ির নং : এন0050 বয়স : 70 লিঙ্গ : পুরুষ	FKH1516954 ফটো উপলব্ধ
166 নাম : পিয়ালী ব্যানার্জী স্বামীর নাম: গৌতম ব্যানার্জী বাড়ির নং : ২২ বয়স : 30 লিঙ্গ : মহিলা	TCK1672955 ফটো উপলব্ধ	167 নাম : অনন্যা দত্ত স্বামীর নাম: সৌম্যজিৎ দত্ত বাড়ির নং : n0141 বয়স : 34 লিঙ্গ : মহিলা	UWX1154053 ফটো উপলব্ধ	168 নাম : মঞ্জু রায় স্বামীর নাম: জীবনমোহন রায় বাড়ির নং : n0013 বয়স : 66 লিঙ্গ : মহিলা	FKH1520279 ফটো উপলব্ধ
169 নাম : সুভদ্রা রায় মায়ের নাম: মঞ্জু রায় বাড়ির নং : n0013 বয়স : 43 লিঙ্গ : মহিলা	UWX1334556 ফটো উপলব্ধ	170 নাম : গৌতম ব্যানার্জী পিতার নাম: কালীশঙ্কর ব্যানার্জী বাড়ির নং : n0050 বয়স : 43 লিঙ্গ : পুরুষ	TCK2082295 ফটো উপলব্ধ	171 নাম : পিয়ালী দত্ত স্বামীর নাম: কুমারজিৎ দত্ত বাড়ির নং : n0050 বয়স : 38 লিঙ্গ : মহিলা	UWX1515253 ফটো উপলব্ধ
172 নাম : কুমারজিত দত্ত পিতার নাম: সমীর দত্ত বাড়ির নং : n0050 বয়স : 41 লিঙ্গ : পুরুষ	FKH3152055 ফটো উপলব্ধ	173 নাম : অর্চনা দত্ত স্বামীর নাম: সমীর দত্ত বাড়ির নং : n0050 বয়স : 66 লিঙ্গ : মহিলা	FKH1516533 ফটো উপলব্ধ	174 নাম : সৌম্যজিৎ দত্ত পিতার নাম: সমীর কুমার দত্ত বাড়ির নং : জামতলা বয়স : 38 লিঙ্গ : পুরুষ	FKH3362704 ফটো উপলব্ধ
175 নাম : গৌরব মোহন রায় পিতার নাম: জীবন মোহন রায় বাড়ির নং : এন0056 বয়স : 39 লিঙ্গ : পুরুষ	FKH3362746 ফটো উপলব্ধ	176 নাম : বীথিকা ব্যানার্জী স্বামীর নাম: কালিশঙ্কর ব্যানার্জী বাড়ির নং : ২২ বয়স : 66 লিঙ্গ : মহিলা	UWX2108728 ফটো উপলব্ধ	177 নাম : মল্লিকা ঘোষ স্বামীর নাম: অনুপম ঘোষ বাড়ির নং : 372 বয়স : 36 লিঙ্গ : মহিলা	ZNT1016252 ফটো উপলব্ধ
178 নাম : প্রত্যাষা দাঁ পিতার নাম: অনিন্দ্যসুন্দর দাঁ বাড়ির নং : n0063 বয়স : 41 লিঙ্গ : মহিলা	FKH3362761 ফটো উপলব্ধ	179 নাম : দিপালী দাঁ স্বামীর নাম: অনিন্দ্যসুন্দর দাঁ বাড়ির নং : n0063 বয়স : 63 লিঙ্গ : মহিলা	FKH1520246 ফটো উপলব্ধ	180 নাম : অনিন্দ্যসুন্দর দাঁ পিতার নাম: মানিকচন্দ্র দাঁ বাড়ির নং : n0063 বয়স : 73 লিঙ্গ : পুরুষ	FKH1520238 ফটো উপলব্ধ

181 নাম : অনুপম ঘোষ পিতার নাম: মনো মোহন ঘোষ বাড়ির নং : n0002 বয়স : 41 লিঙ্গ : পুরুষ	FKH3154085 ফটো উপলব্ধ	182 নাম : মিতা সাহা স্বামীর নাম: পুরুষাথ সাহা বাড়ির নং : n0003 বয়স : 47 লিঙ্গ : মহিলা	FKH3154069 ফটো উপলব্ধ	183 নাম : প্রনবেন্দু দাঁ পিতার নাম: পরেশনাথ দাঁ বাড়ির নং : এন003 বয়স : 49 লিঙ্গ : পুরুষ	UWX2433472 ফটো উপলব্ধ
184 নাম : শুভা দাঁ পিতার নাম: রমেন্দ্র নাথ কোণ্ডার বাড়ির নং : এন002 বয়স : 43 লিঙ্গ : মহিলা	ZNT1320951 ফটো উপলব্ধ	185 নাম : রেনুকা দানা স্বামীর নাম: শুকদেব দানা বাড়ির নং : n0126 বয়স : 58 লিঙ্গ : মহিলা	JJL1254515 ফটো উপলব্ধ	186 নাম : অরুণা দানা পিতার নাম: শুকদেব দানা বাড়ির নং : n0125 বয়স : 30 লিঙ্গ : পুরুষ	UWX1593615 ফটো উপলব্ধ
187 নাম : শুকদেব দানা পিতার নাম: প্রফুল্ল দানা বাড়ির নং : n0125 বয়স : 64 লিঙ্গ : পুরুষ	JJL1742931 ফটো উপলব্ধ	188 নাম : প্রদীপকুমার দাস পিতার নাম: চিত্তাহরন দাস বাড়ির নং : n0028 বয়স : 51 লিঙ্গ : পুরুষ	FKH1516293 ফটো উপলব্ধ	189 নাম : বাসন্তী রাণী দাস স্বামীর নাম: চিত্তাহরন দাস বাড়ির নং : n0028 বয়স : 72 লিঙ্গ : মহিলা	FKH1519263 ফটো উপলব্ধ
190 নাম : চিত্তাহরন দাস পিতার নাম: যোগেন্দ্র দাস বাড়ির নং : n0028 বয়স : 91 লিঙ্গ : পুরুষ	FKH1517101 ফটো উপলব্ধ	191 নাম : প্রিয়াংকা রায় স্বামীর নাম: প্রণব রায় বাড়ির নং : n0016 বয়স : 41 লিঙ্গ : মহিলা	FKH3154028 ফটো উপলব্ধ	192 নাম : সুমনা দাস পিতার নাম: বিশ্বনাথ দাস বাড়ির নং : n0029 বয়স : 33 লিঙ্গ : মহিলা	UWX1381995 ফটো উপলব্ধ
193 নাম : সুপ্রিয়া দাস স্বামীর নাম: বিশ্বনাথ দাস বাড়ির নং : n0029 বয়স : 55 লিঙ্গ : মহিলা	FKH1515709 ফটো উপলব্ধ	194 নাম : বিশ্বনাথ দাস পিতার নাম: রাজেন্দ্র নাথ দাস বাড়ির নং : n0029 বয়স : 71 লিঙ্গ : পুরুষ	FKH1516046 ফটো উপলব্ধ	195 নাম : পুলক চন্দ্র দাস পিতার নাম: গুরুপ্রসন্ন দাস বাড়ির নং : n0074 বয়স : 75 লিঙ্গ : পুরুষ	FKH1515485 ফটো উপলব্ধ
196 নাম : পিয়ালী ভৌমিক স্বামীর নাম: সুদীপ্ত ভৌমিক বাড়ির নং : 15 বয়স : 47 লিঙ্গ : মহিলা	FKH3725660 ফটো উপলব্ধ	197 নাম : সুদীপ দাস পিতার নাম: বিশ্বনাথ দাস বাড়ির নং : n0029 বয়স : 37 লিঙ্গ : পুরুষ	FKH3653524 ফটো উপলব্ধ	198 নাম : সান্নিক দাস পিতার নাম: পুলক চন্দ্র দাস বাড়ির নং : এন০০৭৪ বয়স : 35 লিঙ্গ : পুরুষ	UWX1178920 ফটো উপলব্ধ
199 নাম : সুদীপ্ত ভৌমিক পিতার নাম: বিশ্বনাথ ভৌমিক বাড়ির নং : 15 বয়স : 53 লিঙ্গ : পুরুষ	FKH3759453 ফটো উপলব্ধ	200 নাম : পাপিয়া দাস স্বামীর নাম: হরিপদ দাস বাড়ির নং : n0098 বয়স : 53 লিঙ্গ : মহিলা	WB/39/271/165573 ফটো উপলব্ধ	201 নাম : মুনমুন দাস ব্যানার্জী পিতার নাম: হরিপদ দাস বাড়ির নং : n0097 বয়স : 39 লিঙ্গ : মহিলা	FKH3653516 ফটো উপলব্ধ
202 নাম : হরিপদ দাস পিতার নাম: কালীচরন দাস বাড়ির নং : n0097 বয়স : 67 লিঙ্গ : পুরুষ	WB/39/271/165572 ফটো উপলব্ধ	203 নাম : সুদীপ্ত দাস পিতার নাম: তপন কুমার দাস বাড়ির নং : n0095 বয়স : 42 লিঙ্গ : পুরুষ	FKH3548971 ফটো উপলব্ধ	204 নাম : শ্যামলী দাস স্বামীর নাম: তপন কুমার দাস বাড়ির নং : n0095 বয়স : 62 লিঙ্গ : মহিলা	FKH3153004 ফটো উপলব্ধ
205 নাম : তপন কুমার দাস পিতার নাম: রমনী মোহন দাস বাড়ির নং : n0095 বয়স : 74 লিঙ্গ : পুরুষ	FKH3152998 ফটো উপলব্ধ	206 নাম : কাজরী কুন্ডু স্বামীর নাম: অভিজিত দাস বাড়ির নং : n0075 বয়স : 48 লিঙ্গ : মহিলা	FKH3152071 ফটো উপলব্ধ	207 নাম : সোমা দাস স্বামীর নাম: বিশ্বজিত দাস বাড়ির নং : B/325 বয়স : 51 লিঙ্গ : মহিলা	FKH1518455 ফটো উপলব্ধ
208 নাম : অভিজিত দাস পিতার নাম: রামগোপাল দাস বাড়ির নং : n0075 বয়স : 55 লিঙ্গ : পুরুষ	FKH1517432 ফটো উপলব্ধ	209 নাম : বিশ্বজীত দাস পিতার নাম: রামগোপাল দাস বাড়ির নং : n0075 বয়স : 57 লিঙ্গ : পুরুষ	FKH1518463 ফটো উপলব্ধ	210 নাম : রামগোপাল দাস পিতার নাম: রোহিনী দাস বাড়ির নং : n0075 বয়স : 83 লিঙ্গ : পুরুষ	FKH1517119 ফটো উপলব্ধ

211	FKH3653508	নাম : সরস্বতী মজুমদার স্বামীর নাম: তাপস কুমার মজুমদার বাড়ির নং : n0074 বয়স : 59 লিঙ্গ : মহিলা	ফটো উপলব্ধ	212	FKH1517176	নাম : সুতপা দাস স্বামীর নাম: পুলক চন্দ্র দাস বাড়ির নং : n0074 বয়স : 63 লিঙ্গ : মহিলা	ফটো উপলব্ধ	213	FKH1516616	নাম : মীরা চৌধুরী স্বামীর নাম: শ্যামলেন্দু চৌধুরী বাড়ির নং : n0074 বয়স : 67 লিঙ্গ : মহিলা	ফটো উপলব্ধ
214	FKH1519172	নাম : অলোকচন্দ্র দাস পিতার নাম: গুরুপ্রসন্ন দাস বাড়ির নং : n0074 বয়স : 78 লিঙ্গ : পুরুষ	ফটো উপলব্ধ	215	UWX1178862	নাম : অর্ণব দাস পিতার নাম: সাধন দাস বাড়ির নং : n0030 বয়স : 35 লিঙ্গ : পুরুষ	ফটো উপলব্ধ	216	FKH1518398	নাম : আঙ্গুর দাস স্বামীর নাম: সাধন দাস বাড়ির নং : n0030 বয়স : 56 লিঙ্গ : মহিলা	ফটো উপলব্ধ
217	FKH1518406	নাম : সাধন কুমার দাস পিতার নাম: গুনবন্ধু দাস বাড়ির নং : n0030 বয়স : 62 লিঙ্গ : পুরুষ	ফটো উপলব্ধ	218	UWX1289107	নাম : বুমা (দাস) দত্ত স্বামীর নাম: সুদীপ দত্ত বাড়ির নং : n0029 বয়স : 46 লিঙ্গ : মহিলা	ফটো উপলব্ধ	219	UWX1289099	নাম : অভিজিত দাস পিতার নাম: তারক চন্দ্র দাস বাড়ির নং : n0029 বয়স : 49 লিঙ্গ : পুরুষ	ফটো উপলব্ধ
220	UWX1289115	নাম : ছায়া দাস স্বামীর নাম: তারক চন্দ্র দাস বাড়ির নং : n0029 বয়স : 70 লিঙ্গ : মহিলা	ফটো উপলব্ধ	221	UWX2524528	নাম : চন্দ্রচূড় দত্ত মায়ের নাম: বুমা দাস দত্ত বাড়ির নং : এন0029 বয়স : 20 লিঙ্গ : পুরুষ	ফটো উপলব্ধ	222	FKH1519271	নাম : অনিতা কংশ বণিক স্বামীর নাম: কাজল কংশ বণিক বাড়ির নং : n0028 বয়স : 52 লিঙ্গ : মহিলা	ফটো উপলব্ধ
223	UWX2545408	নাম : রোহন ভৌমিক পিতার নাম: সুদীপ্ত ভৌমিক বাড়ির নং : দেশবন্ধু নগর বয়স : 21 লিঙ্গ : পুরুষ	ফটো উপলব্ধ	224	UWX2300754	নাম : সৌম্যজিৎ দাস পিতার নাম: বিশ্বজিৎ দাস বাড়ির নং : n00 বয়স : 25 লিঙ্গ : পুরুষ	ফটো উপলব্ধ	225	FKH1517325	নাম : রুমা মিত্র স্বামীর নাম: শংকর চন্দ্র মিত্র বাড়ির নং : n0067 বয়স : 62 লিঙ্গ : মহিলা	ফটো উপলব্ধ
226	FKH3725710	নাম : স্নাতা মিত্র পিতার নাম: শংকর চন্দ্র মিত্র বাড়ির নং : n0067 বয়স : 37 লিঙ্গ : মহিলা	ফটো উপলব্ধ	227	ALD1194356	নাম : পূজা দে পিতার নাম: বিশ্বজিৎ দে বাড়ির নং : এন0561 বয়স : 34 লিঙ্গ : মহিলা	ফটো উপলব্ধ	228	UWX2076032	নাম : অমৃতা দে পিতার নাম: মদন মোহন দে বাড়ির নং : 295 বয়স : 25 লিঙ্গ : মহিলা	ফটো উপলব্ধ
229	UWX2076040	নাম : সুনৈহা দে পিতার নাম: সুজিত কুমার দে বাড়ির নং : 001 বয়স : 25 লিঙ্গ : মহিলা	ফটো উপলব্ধ	230	UWX2076081	নাম : শম্পা দে স্বামীর নাম: শান্তনু দে বাড়ির নং : 001 বয়স : 26 লিঙ্গ : মহিলা	ফটো উপলব্ধ	231	UWX2433464	নাম : সাখী দে সাহা স্বামীর নাম: রুপম দে বাড়ির নং : এন009 বয়স : 38 লিঙ্গ : মহিলা	ফটো উপলব্ধ
232	FKH1519800	নাম : অমর দে পিতার নাম: সচীন্দ্র দে বাড়ির নং : n0015 বয়স : 65 লিঙ্গ : পুরুষ	ফটো উপলব্ধ	233	UWX2477487	নাম : রিচিতা দে পিতার নাম: রামপ্রসাদ দে বাড়ির নং : এন0119 বয়স : 21 লিঙ্গ : মহিলা	ফটো উপলব্ধ	234	FKH1516194	নাম : সোমনাথ দে পিতার নাম: হিরন্ময় দে বাড়ির নং : n0032 বয়স : 55 লিঙ্গ : পুরুষ	ফটো উপলব্ধ
235	MHD1779107	নাম : শ্যামলী দে স্বামীর নাম: মদন মোহন দে বাড়ির নং : n0024 বয়স : 49 লিঙ্গ : মহিলা	ফটো উপলব্ধ	236	UWX0640441	নাম : শুভম দে পিতার নাম: সুনীল কুমার দে বাড়ির নং : n0023 বয়স : 38 লিঙ্গ : পুরুষ	ফটো উপলব্ধ	237	FKH3152170	নাম : রুপম দে পিতার নাম: সুনীল কুমার দে বাড়ির নং : n0023 বয়স : 50 লিঙ্গ : পুরুষ	ফটো উপলব্ধ
238	WB/39/271/063495	নাম : রুপালী বারই (পাল) পিতার নাম: রমেশ চন্দ্র বারই বাড়ির নং : n0023 বয়স : 59 লিঙ্গ : মহিলা	ফটো উপলব্ধ	239	FKH1520022	নাম : বুলা দে স্বামীর নাম: সুনীল দে বাড়ির নং : n0023 বয়স : 66 লিঙ্গ : মহিলা	ফটো উপলব্ধ	240	FKH1515840	নাম : সুনীল কুমার দে পিতার নাম: হরেন্দ্র দে বাড়ির নং : n0023 বয়স : 74 লিঙ্গ : পুরুষ	ফটো উপলব্ধ

বিধানসভা নির্বাচনক্ষেত্রের নং, নাম : 260-বর্ধমান দক্ষিণ
ভাগ নং, নাম : 1-হাফিজুল্লা রোডের উত্তর অংশ

241 নাম : শর্মিষ্ঠা দে স্বামীর নাম: রনবীর দে বাড়ির নং : n0022 বয়স : 38 লিঙ্গ : মহিলা	UWX1593557 ফটো উপলব্ধ	242 নাম : রণবীর দে পিতার নাম: সুবোধ দে বাড়ির নং : n0022 বয়স : 48 লিঙ্গ : পুরুষ	FKH1516319 ফটো উপলব্ধ	243 নাম : অলোক দে পিতার নাম: সুবোধ কুমার দে বাড়ির নং : n0022 বয়স : 46 লিঙ্গ : পুরুষ	FKH3152196 ফটো উপলব্ধ
244 নাম : মল্লিকা দে স্বামীর নাম: সুবোধ কুমার দে বাড়ির নং : n0022 বয়স : 71 লিঙ্গ : মহিলা	FKH1520030 ফটো উপলব্ধ	245 নাম : অরিপদম দে পিতার নাম: সমর কুমার দে বাড়ির নং : n0015 বয়স : 38 লিঙ্গ : পুরুষ	UWX1178839 ফটো উপলব্ধ	246 নাম : রুনা দে স্বামীর নাম: তাপস কুমার দে বাড়ির নং : n0015 বয়স : 49 লিঙ্গ : মহিলা	FKH3548872 ফটো উপলব্ধ
247 নাম : তাপস কুমার দে পিতার নাম: শচীন্দ্র কুমার দে বাড়ির নং : n0015 বয়স : 58 লিঙ্গ : পুরুষ	FKH1520378 ফটো উপলব্ধ	248 নাম : ফুলু দে স্বামীর নাম: সমর দে বাড়ির নং : n0015 বয়স : 64 লিঙ্গ : মহিলা	FKH2818417 ফটো উপলব্ধ	249 নাম : বানী দে স্বামীর নাম: অমর দে বাড়ির নং : n0015 বয়স : 61 লিঙ্গ : মহিলা	FKH1520188 ফটো উপলব্ধ
250 নাম : সৌমেন দে পিতার নাম: শচীন্দ্র কুমার দে বাড়ির নং : n0015 বয়স : 52 লিঙ্গ : পুরুষ	FKH2359321 ফটো উপলব্ধ	251 নাম : শুভ্রা দে স্বামীর নাম: সুজিত কুমার দে বাড়ির নং : n0009 বয়স : 57 লিঙ্গ : মহিলা	WB/39/271/669670 ফটো উপলব্ধ	252 নাম : সৌমি দে পিতার নাম: তাপস কুমার দে বাড়ির নং : n0150 বয়স : 26 লিঙ্গ : মহিলা	UWX2018778 ফটো উপলব্ধ
253 নাম : মদনমোহন দে পিতার নাম: প্রকাশ দে বাড়ির নং : n0024 বয়স : 60 লিঙ্গ : পুরুষ	FKH1516913 ফটো উপলব্ধ	254 নাম : রাহুল দে পিতার নাম: সমীর কুমার দে বাড়ির নং : n0110 বয়স : 37 লিঙ্গ : পুরুষ	UWX0640433 ফটো উপলব্ধ	255 নাম : স্বপ্না দে স্বামীর নাম: সমীর কুমার দে বাড়ির নং : n0085 বয়স : 63 লিঙ্গ : মহিলা	FKH0998161 ফটো উপলব্ধ
256 নাম : প্রিয়ান্বিতা দে স্বামীর নাম: বিশ্বজিৎ দে বাড়ির নং : n0083 বয়স : 38 লিঙ্গ : মহিলা	FKH3362720 ফটো উপলব্ধ	257 নাম : অনুশ্রী দে স্বামীর নাম: অভিজিত দে বাড়ির নং : n0083 বয়স : 39 লিঙ্গ : মহিলা	FKH3653540 ফটো উপলব্ধ	258 নাম : অভিজিত দে পিতার নাম: অলোক ময় দে বাড়ির নং : n0083 বয়স : 48 লিঙ্গ : পুরুষ	FKH2818425 ফটো উপলব্ধ
259 নাম : অতনু দে পিতার নাম: রমেন্দ্র নাথ দে বাড়ির নং : n0039 বয়স : 38 লিঙ্গ : পুরুষ	FKH3362696 ফটো উপলব্ধ	260 নাম : শান্তনু দে পিতার নাম: রমেন্দ্রনাথ দে বাড়ির নং : n0039 বয়স : 47 লিঙ্গ : পুরুষ	FKH1516327 ফটো উপলব্ধ	261 নাম : বন্দনা দে স্বামীর নাম: রমেন্দ্রনাথ দে বাড়ির নং : n0039 বয়স : 61 লিঙ্গ : মহিলা	FKH1518091 ফটো উপলব্ধ
262 নাম : রমেন্দ্রনাথ দে পিতার নাম: নরেশচন্দ্র দে বাড়ির নং : n0039 বয়স : 74 লিঙ্গ : পুরুষ	FKH1518083 ফটো উপলব্ধ	263 নাম : পিউ দে(দত্ত) স্বামীর নাম: সোমনাথ দে বাড়ির নং : n0032 বয়স : 37 লিঙ্গ : মহিলা	UWX1178870 ফটো উপলব্ধ	264 নাম : অনিন্দ্যা দে পিতার নাম: সমীর দে বাড়ির নং : n0085 বয়স : 32 লিঙ্গ : পুরুষ	UWX1382001 ফটো উপলব্ধ
265 নাম : অন্নপূর্ণা দে স্বামীর নাম: গণেশ চন্দ্র দে বাড়ির নং : n0131 বয়স : 85 লিঙ্গ : মহিলা	FKH3548252 ফটো উপলব্ধ	266 নাম : রাম প্রসাদ দে পিতার নাম: গণেশ চন্দ্র দে বাড়ির নং : n0119 বয়স : 52 লিঙ্গ : পুরুষ	WB/39/271/663382 ফটো উপলব্ধ	267 নাম : চায়না দে পিতার নাম: গণেশ চন্দ্র দে বাড়ির নং : n0118 বয়স : 45 লিঙ্গ : মহিলা	FKH3548260 ফটো উপলব্ধ
268 নাম : কাজল মোদক দে স্বামীর নাম: অমিতাভ দে বাড়ির নং : n0056 বয়স : 28 লিঙ্গ : মহিলা	UWX2366227 ফটো উপলব্ধ	269 নাম : অমিতাভ দে পিতার নাম: অমর দে বাড়ির নং : n0015 বয়স : 41 লিঙ্গ : পুরুষ	FKH3362647 ফটো উপলব্ধ	270 নাম : সমীর কুমার দে পিতার নাম: প্রবোধ চন্দ্র দে বাড়ির নং : n0085 বয়স : 70 লিঙ্গ : পুরুষ	FKH0998153 ফটো উপলব্ধ

271 নাম : বিশ্বজিৎ দে পিতার নাম: আলোক ময় দে বাড়ির নং : n0135 বয়স : 45 লিঙ্গ : পুরুষ	FKH2818433 ফটো উপলব্ধ	272 নাম : বিক্রম দে পিতার নাম: বিশ্বজিৎ দে বাড়ির নং : জামতলা বয়স : 20 লিঙ্গ : পুরুষ	UWX2578870 ফটো উপলব্ধ	273 নাম : প্রনতি দে বর্মন স্বামীর নাম: আলোক দে বাড়ির নং : n0022 বয়স : 39 লিঙ্গ : মহিলা	UWX2018752 ফটো উপলব্ধ
274 নাম : অঙ্কিতা পাল পিতার নাম: অতনু পাল বাড়ির নং : n0023 বয়স : 29 লিঙ্গ : মহিলা	UWX1806090 ফটো উপলব্ধ	275 নাম : বর্ষা প্যাটেল স্বামীর নাম: হিনেস প্যাটেল বাড়ির নং : n0058 বয়স : 35 লিঙ্গ : মহিলা	UWX1847748 ফটো উপলব্ধ	276 নাম : জয়া প্যাটেল স্বামীর নাম: ভীমজি প্যাটেল বাড়ির নং : n0058 বয়স : 61 লিঙ্গ : মহিলা	FKH1515519 ফটো উপলব্ধ
277 নাম : সুনিতা প্যাটেল স্বামীর নাম: হিতেশ প্যাটেল বাড়ির নং : n0058 বয়স : 42 লিঙ্গ : মহিলা	FKH3725637 ফটো উপলব্ধ	278 নাম : হিতেশ প্যাটেল পিতার নাম: ভীমজি প্যাটেল বাড়ির নং : n0058 বয়স : 41 লিঙ্গ : পুরুষ	FKH3152279 ফটো উপলব্ধ	279 নাম : হিনেস প্যাটেল পিতার নাম: ভীমজি প্যাটেল বাড়ির নং : n0058 বয়স : 35 লিঙ্গ : পুরুষ	UWX1382027 ফটো উপলব্ধ
280 নাম : ভীমজি প্যাটেল পিতার নাম: দেবসী প্যাটেল বাড়ির নং : n0058 বয়স : 65 লিঙ্গ : পুরুষ	FKH1515527 ফটো উপলব্ধ	281 নাম : অঙ্কিতা প্রজাপতি পিতার নাম: নরেন্দ্র প্রজাপতি বাড়ির নং : এন০০২ বয়স : 22 লিঙ্গ : মহিলা	UWX2433456 ফটো উপলব্ধ	282 নাম : আন কুমার প্রজাপতি পিতার নাম: নরেন্দ্র প্রজাপতি বাড়ির নং : n0070 বয়স : 28 লিঙ্গ : পুরুষ	UWX1806074 ফটো উপলব্ধ
283 নাম : নরেন্দ্র প্রজাপতি পিতার নাম: জয়দেব প্রজাপতি বাড়ির নং : n0070 বয়স : 55 লিঙ্গ : পুরুষ	FKH1518182 ফটো উপলব্ধ	284 নাম : আশা প্রজাপতি স্বামীর নাম: নরেন্দ্র প্রজাপতি বাড়ির নং : n0070 বয়স : 51 লিঙ্গ : মহিলা	FKH2371805 ফটো উপলব্ধ	285 নাম : জিবেন্দ্র পাটনী পিতার নাম: কমল কুমার পাটনী বাড়ির নং : n0120 বয়স : 33 লিঙ্গ : পুরুষ	UWX1334598 ফটো উপলব্ধ
286 নাম : নীলিমা শর্মা স্বামীর নাম: আশিষ শর্মা বাড়ির নং : n0121 বয়স : 36 লিঙ্গ : মহিলা	UWX1707769 ফটো উপলব্ধ	287 নাম : ললিতা পাটনী স্বামীর নাম: কমল কুমার পাটনী বাড়ির নং : n0121 বয়স : 61 লিঙ্গ : মহিলা	UWX1334606 ফটো উপলব্ধ	288 নাম : শ্রুতি পাটনী (জৈন) পিতার নাম: কমল কুমার পাটনী বাড়ির নং : n0121 বয়স : 32 লিঙ্গ : মহিলা	UWX1593599 ফটো উপলব্ধ
289 নাম : দেবশীষ পাল পিতার নাম: দেব কুমার পাল বাড়ির নং : n0087 বয়স : 58 লিঙ্গ : পুরুষ	FKH3152246 ফটো উপলব্ধ	290 নাম : মুনমুন পাল স্বামীর নাম: দেবশীষ পাল বাড়ির নং : n0087 বয়স : 46 লিঙ্গ : মহিলা	UWX1707751 ফটো উপলব্ধ	291 নাম : শুভা চৌধুরী স্বামীর নাম: দেবব্রত চৌধুরী বাড়ির নং : n0072 বয়স : 57 লিঙ্গ : মহিলা	FKH3152238 ফটো উপলব্ধ
Q 292 নাম : নীলকান্ত পাল পিতার নাম: সঞ্জীবন পাল বাড়ির নং : বয়স : 84 লিঙ্গ : পুরুষ	FKH1516657 ফটো উপলব্ধ	293 নাম : দেবব্রত চৌধুরী পিতার নাম: নুসিংহ প্রসাদ চৌধুরী বাড়ির নং : n0072 বয়স : 69 লিঙ্গ : পুরুষ	UWX1105881 ফটো উপলব্ধ	294 নাম : সৌরদীপ চৌধুরী পিতার নাম: দেবব্রত চৌধুরী বাড়ির নং : n0072 বয়স : 28 লিঙ্গ : পুরুষ	UWX1977743 ফটো উপলব্ধ
295 নাম : মিঠু বণিক স্বামীর নাম: রাজু বণিক বাড়ির নং : n0142 বয়স : 52 লিঙ্গ : মহিলা	WB/39/271/411512 ফটো উপলব্ধ	296 নাম : প্রতীম বন্দোপাধ্যায় পিতার নাম: প্রবীর কুমার বন্দোপাধ্যায় বাড়ির নং : n0049 বয়স : 29 লিঙ্গ : পুরুষ	UWX1707736 ফটো উপলব্ধ	297 নাম : বন্দনা বন্দোপাধ্যায় স্বামীর নাম: প্রবীর কুমার বন্দোপাধ্যায় বাড়ির নং : n0049 বয়স : 65 লিঙ্গ : মহিলা	FKH0998179 ফটো উপলব্ধ
298 নাম : আশীষ রঞ্জন ব্যানার্জী পিতার নাম: তারকেশ্বর ব্যানার্জী বাড়ির নং : n0049 বয়স : 66 লিঙ্গ : পুরুষ	FKH1519453 ফটো উপলব্ধ	299 নাম : প্রবীর কুমার বন্দোপাধ্যায় পিতার নাম: তারকেশ্বর বন্দোপাধ্যায় বাড়ির নং : n0049 বয়স : 71 লিঙ্গ : পুরুষ	FKH1519479 ফটো উপলব্ধ	300 নাম : বন্দনা ব্যানার্জী স্বামীর নাম: আশীষরঞ্জন ব্যানার্জী বাড়ির নং : n0049 বয়স : 59 লিঙ্গ : মহিলা	FKH1519446 ফটো উপলব্ধ

301 নাম : পাপড়ি ব্যানার্জী স্বামীর নাম: সুব্রত রঞ্জন বন্দ্যোপাধ্যায় বাড়ির নং : n0049 বয়স : 64 লিঙ্গ : মহিলা	FKH1520469 ফটো উপলব্ধ	302 নাম : অত্রিক ব্যানার্জী পিতার নাম: আশীষ রঞ্জন ব্যানার্জী বাড়ির নং : এন0036 বয়স : 25 লিঙ্গ : পুরুষ	UWX2102846 ফটো উপলব্ধ	303 নাম : সৌম্য ব্যানার্জী পিতার নাম: সুব্রত রঞ্জন বন্দ্যোপাধ্যায় বাড়ির নং : n0082 বয়স : 38 লিঙ্গ : পুরুষ	FKH3725678 ফটো উপলব্ধ
304 নাম : সুব্রত রঞ্জন বন্দ্যোপাধ্যায় পিতার নাম: তারকেশ্বর বন্দ্যোপাধ্যায় বাড়ির নং : n0082 বয়স : 72 লিঙ্গ : পুরুষ	FKH1517846 ফটো উপলব্ধ	305 নাম : আলো ব্যানার্জী স্বামীর নাম: উদয় ব্যানার্জী বাড়ির নং : n0082 বয়স : 69 লিঙ্গ : মহিলা	FKH1517531 ফটো উপলব্ধ	306 নাম : সহিত ব্যানার্জী পিতার নাম: সুব্রত ব্যানার্জী বাড়ির নং : n0082 বয়স : 40 লিঙ্গ : পুরুষ	FKH3154010 ফটো উপলব্ধ
307 নাম : ছায়া ব্যানার্জী স্বামীর নাম: শক্তিশ্বর ব্যানার্জী বাড়ির নং : n0018 বয়স : 57 লিঙ্গ : মহিলা	UWX2248490 ফটো উপলব্ধ	308 নাম : সংযুক্তা ব্যানার্জী পিতার নাম: শুভময় ব্যানার্জী বাড়ির নং : n0136 বয়স : 30 লিঙ্গ : মহিলা	UWX1806066 ফটো উপলব্ধ	309 নাম : সুবীর ব্যানার্জী পিতার নাম: শক্তিশ্বর ব্যানার্জী বাড়ির নং : n0018 বয়স : 46 লিঙ্গ : পুরুষ	FKH3152337 ফটো উপলব্ধ
310 নাম : ঝুমা ব্যানার্জী স্বামীর নাম: সুবীর ব্যানার্জী বাড়ির নং : N00 বয়স : 35 লিঙ্গ : মহিলা	UWX1201771 ফটো উপলব্ধ	311 নাম : সুমন্ত ব্যানার্জী পিতার নাম: সুমীর ব্যানার্জী বাড়ির নং : n0101 বয়স : 36 লিঙ্গ : পুরুষ	UWX1334630 ফটো উপলব্ধ	312 নাম : মঙ্গলা ব্যানার্জী স্বামীর নাম: শুভময় ব্যানার্জী বাড়ির নং : 782 বয়স : 52 লিঙ্গ : মহিলা	FKH3270915 ফটো উপলব্ধ
313 নাম : শুভময় ব্যানার্জী পিতার নাম: আনন্দময় ব্যানার্জী বাড়ির নং : 782 বয়স : 61 লিঙ্গ : পুরুষ	UWX2406346 ফটো উপলব্ধ	314 নাম : মনিময় ব্যানার্জী পিতার নাম: শুভময় ব্যানার্জী বাড়ির নং : এন0137 বয়স : 21 লিঙ্গ : পুরুষ	UWX2472017 ফটো উপলব্ধ	315 নাম : ঈশিতা ঘোষ পিতার নাম: পরেশ নাথ ঘোষ বাড়ির নং : বিজয় পল্লী বয়স : 27 লিঙ্গ : মহিলা	AEM2235513 ফটো উপলব্ধ
316 নাম : আনন্দ দুলাল ব্যানার্জী পিতার নাম: পরেশ ব্যানার্জী বাড়ির নং : নারী কলোনি বয়স : 41 লিঙ্গ : পুরুষ	FKH3197548 ফটো উপলব্ধ	317 নাম : মনোজ তিরকী পিতার নাম: প্রকাশ তিরকী বাড়ির নং : এন0059 বয়স : 47 লিঙ্গ : পুরুষ	FKH1584648 ফটো উপলব্ধ	318 নাম : অনুরাগ পাল মায়ের নাম: রূপালী পাল বাড়ির নং : এন0059 বয়স : 24 লিঙ্গ : পুরুষ	UWX2366276 ফটো উপলব্ধ
319 নাম : পঙ্কজ বারুই পিতার নাম: রমেশ বারুই বাড়ির নং : n0059 বয়স : 57 লিঙ্গ : পুরুষ	FKH1519644 ফটো উপলব্ধ	320 নাম : মৌসুমী বারুই স্বামীর নাম: পঙ্কজ বারুই বাড়ির নং : n0059 বয়স : 45 লিঙ্গ : মহিলা	FKH3152311 ফটো উপলব্ধ	321 নাম : তাপস বৈরাগ্য অন্যান্য: শর্মিলা বৈরাগ্য বাড়ির নং : n00 বয়স : 68 লিঙ্গ : পুরুষ	UWX2046233 ফটো উপলব্ধ
322 নাম : শুভা বৈরাগ্য পিতার নাম: তাপস কুমার বৈরাগ্য বাড়ির নং : n00 বয়স : 35 লিঙ্গ : মহিলা	UWX2050045 ফটো উপলব্ধ	323 নাম : অমৃতা ভট্টাচার্য্য পিতার নাম: শিশির ভট্টাচার্য্য বাড়ির নং : 11645 বয়স : 39 লিঙ্গ : মহিলা	UWX1234640 ফটো উপলব্ধ	324 নাম : বাসন্তী ভট্টাচার্য্য স্বামীর নাম: শিশির ভট্টাচার্য্য বাড়ির নং : 11645 বয়স : 61 লিঙ্গ : মহিলা	UWX2076073 ফটো উপলব্ধ
325 নাম : শিশির ভট্টাচার্য্য পিতার নাম: সুশীল কুমার ভট্টাচার্য্য বাড়ির নং : 11645 বয়স : 74 লিঙ্গ : পুরুষ	UWX2076057 ফটো উপলব্ধ	326 নাম : অঙ্কন ভট্টাচার্য্য পিতার নাম: শিশির ভট্টাচার্য্য বাড়ির নং : 11645 বয়স : 36 লিঙ্গ : পুরুষ	UWX2076065 ফটো উপলব্ধ	327 নাম : সোমা ভদ্র স্বামীর নাম: সুমিত রঞ্জন ভদ্র বাড়ির নং : n0010 বয়স : 46 লিঙ্গ : মহিলা	FKH2360709 ফটো উপলব্ধ
328 নাম : সোমা মুখার্জী পিতার নাম: পীতাম্বর মুখার্জী বাড়ির নং : n0033 বয়স : 52 লিঙ্গ : মহিলা	FKH1515600 ফটো উপলব্ধ	329 নাম : পদ্মা মুখার্জী স্বামীর নাম: পীতাম্বর মুখার্জী বাড়ির নং : n0033 বয়স : 73 লিঙ্গ : মহিলা	FKH1515618 ফটো উপলব্ধ	330 নাম : অসিত মুখার্জী পিতার নাম: অজিত মুখার্জী বাড়ির নং : n0012 বয়স : 59 লিঙ্গ : পুরুষ	FKH3548534 ফটো উপলব্ধ

331 নাম : কল্যাণী মুখার্জী স্বামীর নাম : অজিত মুখার্জী বাড়ির নং : n0012 বয়স : 83 লিঙ্গ : মহিলা	FKH3152428 ফটো উপলব্ধ	332 নাম : অভিজিত দে পিতার নাম : সৌমেন দে বাড়ির নং : এন0012 বয়স : 23 লিঙ্গ : পুরুষ	UWX2404879 ফটো উপলব্ধ	333 নাম : রবি সঙ্কর মুখার্জী পিতার নাম : পীতাম্বর মুখার্জী বাড়ির নং : 240 বয়স : 52 লিঙ্গ : পুরুষ	UWX2076016 ফটো উপলব্ধ
334 নাম : ফুলটসী মুখার্জী স্বামীর নাম : রবি সঙ্কর মুখার্জী বাড়ির নং : n0198 বয়স : 42 লিঙ্গ : মহিলা	UWX2194231 ফটো উপলব্ধ	335 নাম : দিব্যেন্দু মজুমদার পিতার নাম : তাপস কুমার মজুমদার বাড়ির নং : n0103 বয়স : 41 লিঙ্গ : পুরুষ	UWX1508449 ফটো উপলব্ধ	336 নাম : তাপস কুমার মজুমদার পিতার নাম : হীরান চন্দ্র মজুমদার বাড়ির নং : n0103 বয়স : 72 লিঙ্গ : পুরুষ	FKH3549060 ফটো উপলব্ধ
337 নাম : পায়েল মজুমদার স্বামীর নাম : দিব্যেন্দু মজুমদার বাড়ির নং : n0103 বয়স : 31 লিঙ্গ : মহিলা	UWX1806132 ফটো উপলব্ধ	338 নাম : শুভজিৎ মন্ডল মায়ের নাম : তাপসী মন্ডল বাড়ির নং : n00 বয়স : 25 লিঙ্গ : পুরুষ	UWX2300739 ফটো উপলব্ধ	339 নাম : অমর মল্লিক পিতার নাম : মদনমোহন মল্লিক বাড়ির নং : n0046 বয়স : 79 লিঙ্গ : পুরুষ	FKH1517143 ফটো উপলব্ধ
340 নাম : ঝর্ণা মল্লিক স্বামীর নাম : অমর মল্লিক বাড়ির নং : n0046 বয়স : 79 লিঙ্গ : মহিলা	FKH1516491 ফটো উপলব্ধ	341 নাম : মনিকা মালিক স্বামীর নাম : অনিল মালিক বাড়ির নং : n0149 বয়স : 40 লিঙ্গ : মহিলা	UWX2018745 ফটো উপলব্ধ	342 নাম : অধীরকুমার মিত্র পিতার নাম : সর্বেশ্বর মিত্র বাড়ির নং : n0066 বয়স : 75 লিঙ্গ : পুরুষ	FKH1517127 ফটো উপলব্ধ
343 নাম : স্মৃতিকনা মিত্র স্বামীর নাম : অধীর কুমার মিত্র বাড়ির নং : 227 বয়স : 62 লিঙ্গ : মহিলা	FKH1517572 ফটো উপলব্ধ	344 নাম : অলোক মিত্র পিতার নাম : অধীর কুমার মিত্র বাড়ির নং : না বয়স : 39 লিঙ্গ : পুরুষ	FKH3152394 ফটো উপলব্ধ	345 নাম : সুধীর মিত্র পিতার নাম : সর্বেশ্বর মিত্র বাড়ির নং : n0068 বয়স : 80 লিঙ্গ : পুরুষ	FKH1517390 ফটো উপলব্ধ
346 নাম : গীতা মিত্র স্বামীর নাম : সুধীর মিত্র বাড়ির নং : n0068 বয়স : 76 লিঙ্গ : মহিলা	FKH1517408 ফটো উপলব্ধ	347 নাম : স্বপন মিত্র পিতার নাম : অবিনাশ চন্দ্র মিত্র বাড়ির নং : n0069 বয়স : 58 লিঙ্গ : পুরুষ	FKH1518307 ফটো উপলব্ধ	348 নাম : সৌরভ মিত্র পিতার নাম : স্বপন মিত্র বাড়ির নং : n0069 বয়স : 33 লিঙ্গ : পুরুষ	UWX1475797 ফটো উপলব্ধ
349 নাম : শুভ্রা মিত্র পিতার নাম : স্বপন মিত্র বাড়ির নং : n0069 বয়স : 29 লিঙ্গ : মহিলা	UWX1707744 ফটো উপলব্ধ	350 নাম : শুরা মিত্র স্বামীর নাম : স্বপন কুমার মিত্র বাড়ির নং : n0069 বয়স : 53 লিঙ্গ : মহিলা	FKH1517606 ফটো উপলব্ধ	351 নাম : রমা যশ স্বামীর নাম : অসিত যশ বাড়ির নং : n0062 বয়স : 58 লিঙ্গ : মহিলা	FKH1520253 ফটো উপলব্ধ
352 নাম : অর্চন কুমার যশ পিতার নাম : অসিত কুমার যশ বাড়ির নং : n0062 বয়স : 37 লিঙ্গ : পুরুষ	UWX0640540 ফটো উপলব্ধ	353 নাম : সরোজ কুমার যশ পিতার নাম : নিমাই যশ বাড়ির নং : n0062 বয়স : 61 লিঙ্গ : পুরুষ	FKH2358380 ফটো উপলব্ধ	354 নাম : চৈতালী যশ স্বামীর নাম : সরোজ কুমার যশ বাড়ির নং : n0062 বয়স : 56 লিঙ্গ : মহিলা	FKH1520261 ফটো উপলব্ধ
355 নাম : পল্লবী কেশ স্বামীর নাম : শুভাশীষ কেশ বাড়ির নং : হোল্ডিং নং 232 বয়স : 33 লিঙ্গ : মহিলা	XZP1214394 ফটো উপলব্ধ	356 নাম : সুপর্ণা যশ স্বামীর নাম : অর্চন কুমার যশ বাড়ির নং : n0145 বয়স : 31 লিঙ্গ : মহিলা	UWX1542687 ফটো উপলব্ধ	357 নাম : সুদর্শন রুদ্র পিতার নাম : হৃষীকেশ রুদ্র বাড়ির নং : n0093 বয়স : 39 লিঙ্গ : পুরুষ	FKH3548955 ফটো উপলব্ধ
358 নাম : বিবেকানন্দ রায় পিতার নাম : বীরেন্দ্র রায় বাড়ির নং : n0017 বয়স : 55 লিঙ্গ : পুরুষ	FKH1518414 ফটো উপলব্ধ	359 নাম : পিঙ্কি রায় স্বামীর নাম : বিবেকানন্দ রায় বাড়ির নং : n0017 বয়স : 36 লিঙ্গ : মহিলা	UWX1178847 ফটো উপলব্ধ	360 নাম : রেনুকা রায় পিতার নাম : বীরেন্দ্র কুমার রায় বাড়ির নং : n0017 বয়স : 50 লিঙ্গ : মহিলা	UWX0640565 ফটো উপলব্ধ

361 নাম : মাখনলাল রায় পিতার নাম: মনিমুদ্র রায় বাড়ির নং : n0026 বয়স : 66 লিঙ্গ : পুরুষ	FKH1517481 ফটো উপলব্ধ	362 নাম : রত্না রায় স্বামীর নাম: মাখনলাল রায় বাড়ির নং : n0026 বয়স : 57 লিঙ্গ : মহিলা	FKH1519354 ফটো উপলব্ধ	363 নাম : দক্ষিনারঞ্জন রায় পিতার নাম: মনিমুদ্র কুমার রায় বাড়ির নং : n0026 বয়স : 63 লিঙ্গ : পুরুষ	FKH1518810 ফটো উপলব্ধ
364 নাম : দেবস্মিতা রায় পিতার নাম: স্বপন কুমার রায় বাড়ির নং : এন00 বয়স : 26 লিঙ্গ : মহিলা	UWX2076099 ফটো উপলব্ধ	365 নাম : অনন্যা রায় স্বামীর নাম: দক্ষিণা রঞ্জন রায় বাড়ির নং : n0026 বয়স : 55 লিঙ্গ : মহিলা	FKH1519339 ফটো উপলব্ধ	366 নাম : মৃণ্ময় রায় পিতার নাম: মাখন লাল রায় বাড়ির নং : n0026 বয়স : 38 লিঙ্গ : পুরুষ	FKH3725702 ফটো উপলব্ধ
367 নাম : মৌসম রায় পিতার নাম: মাখন লাল রায় বাড়ির নং : n0026 বয়স : 34 লিঙ্গ : পুরুষ	UWX1289057 ফটো উপলব্ধ	368 নাম : করবী রায় পিতার নাম: বঙ্কিম চন্দ্র রায় বাড়ির নং : n0047 বয়স : 42 লিঙ্গ : মহিলা	FKH3152493 ফটো উপলব্ধ	369 নাম : অরুণ রায় পিতার নাম: সুধীর রায় বাড়ির নং : n0080 বয়স : 79 লিঙ্গ : পুরুষ	FKH1515394 ফটো উপলব্ধ
370 নাম : অঞ্জনা রায় স্বামীর নাম: অরুণ রায় বাড়ির নং : n0080 বয়স : 69 লিঙ্গ : মহিলা	FKH1516996 ফটো উপলব্ধ	371 নাম : স্বপন রায় পিতার নাম: সুধীর রায় বাড়ির নং : n0080 বয়স : 70 লিঙ্গ : পুরুষ	FKH1517838 ফটো উপলব্ধ	372 নাম : সুমিতা রায় স্বামীর নাম: স্বপন রায় বাড়ির নং : n0080 বয়স : 59 লিঙ্গ : মহিলা	FKH1516988 ফটো উপলব্ধ
373 নাম : দেবজ্যোতি রায় পিতার নাম: স্বপন কুমার রায় বাড়ির নং : n0080 বয়স : 35 লিঙ্গ : পুরুষ	UWX1289040 ফটো উপলব্ধ	374 নাম : বঙ্কিম চন্দ্র রায় পিতার নাম: বিশ্বনাথ রায় বাড়ির নং : 243 বয়স : 69 লিঙ্গ : পুরুষ	FKH1517556 ফটো উপলব্ধ	375 নাম : বঙ্গশ্রী রায় স্বামীর নাম: বঙ্কিম চন্দ্র রায় বাড়ির নং : n0084 বয়স : 66 লিঙ্গ : মহিলা	FKH1517549 ফটো উপলব্ধ
376 নাম : তৃপ্তি রায় পিতার নাম: প্যারী মোহন রায় বাড়ির নং : n0094 বয়স : 40 লিঙ্গ : মহিলা	FKH3548963 ফটো উপলব্ধ	377 নাম : দেবদীপ রায় পিতার নাম: প্যারী মোহন রায় বাড়ির নং : n0094 বয়স : 33 লিঙ্গ : পুরুষ	UWX1289123 ফটো উপলব্ধ	378 নাম : সৌরভ মোহন রায় পিতার নাম: জীবন মোহন রায় বাড়ির নং : এন0111 বয়স : 36 লিঙ্গ : পুরুষ	UWX1105931 ফটো উপলব্ধ
379 নাম : অক্ষিতা রায় স্বামীর নাম: মুনীর রায় বাড়ির নং : n0026 বয়স : 34 লিঙ্গ : মহিলা	UWX1977693 ফটো উপলব্ধ	380 নাম : অনুপম রায় পিতার নাম: বঙ্কিম চন্দ্র রায় বাড়ির নং : এন0012 বয়স : 46 লিঙ্গ : পুরুষ	FKH1517713 ফটো উপলব্ধ	381 নাম : আরতি রায় স্বামীর নাম: সৌরভ মোহন রায় বাড়ির নং : এন0111 বয়স : 27 লিঙ্গ : মহিলা	UWX2475549 ফটো উপলব্ধ
382 নাম : তারকেশ্বর রায় পিতার নাম: বিধু ভূষণ রায় বাড়ির নং : 000 বয়স : 48 লিঙ্গ : পুরুষ	FKH1516269 ফটো উপলব্ধ	383 নাম : কঙ্কনা সরকার পিতার নাম: সমীর কুমার সরকার বাড়ির নং : n0052 বয়স : 27 লিঙ্গ : মহিলা	UWX1977750 ফটো উপলব্ধ	384 নাম : পাপিয়া সরকার স্বামীর নাম: শুভেন্দু সরকার বাড়ির নং : n0053 বয়স : 55 লিঙ্গ : মহিলা	FKH1516749 ফটো উপলব্ধ
385 নাম : সায়ম্বীতা সরকার পিতার নাম: শুভেন্দু সরকার বাড়ির নং : 25 বয়স : 32 লিঙ্গ : মহিলা	UWX1404425 ফটো উপলব্ধ	386 নাম : সমীর সরকার পিতার নাম: নরেশ সরকার বাড়ির নং : n0052 বয়স : 74 লিঙ্গ : পুরুষ	FKH1520329 ফটো উপলব্ধ	387 নাম : কিংসুক সরকার পিতার নাম: সমীর কুমার সরকার বাড়ির নং : n0052 বয়স : 40 লিঙ্গ : পুরুষ	FKH3725694 ফটো উপলব্ধ
388 নাম : মঞ্জু সরকার স্বামীর নাম: মানিক সরকার বাড়ির নং : n0054 বয়স : 76 লিঙ্গ : মহিলা	FKH1516392 ফটো উপলব্ধ	389 নাম : দিব্যেন্দু সরকার পিতার নাম: মানিক সরকার বাড়ির নং : n0054 বয়স : 53 লিঙ্গ : পুরুষ	FKH1515592 ফটো উপলব্ধ	390 নাম : শুভেন্দু সরকার পিতার নাম: মানিকলালা সরকার বাড়ির নং : n0054 বয়স : 57 লিঙ্গ : পুরুষ	UWX1593623 ফটো উপলব্ধ

বিধানসভা নির্বাচনক্ষেত্রের নং, নাম : 260-বর্ধমান দক্ষিণ
ভাগ নং, নাম : 1-হাফিজুল্লা রোডের উত্তর অংশ

391	FKH1516665	ফটো উপলব্ধ	392	FKH1519362	ফটো উপলব্ধ	393	FKH2360048	ফটো উপলব্ধ
নাম : তিমির সরকার পিতার নাম: নরেশ সরকার বাড়ির নং : n0055 বয়স : 71 লিঙ্গ : পুরুষ			নাম : বুমা সরকার স্বামীর নাম: তিমির সরকার বাড়ির নং : n0055 বয়স : 64 লিঙ্গ : মহিলা			নাম : মৌ কিঙ্ক সরকার স্বামীর নাম: দেবেন্দ্রনাথ কিঙ্ক বাড়ির নং : n0055 বয়স : 45 লিঙ্গ : মহিলা		
394	FKH1515501	ফটো উপলব্ধ	395	FKH3549029	ফটো উপলব্ধ	396	FKH3712189	ফটো উপলব্ধ
নাম : মালতি সরকার স্বামীর নাম: ভৈরব সরকার বাড়ির নং : n0061 বয়স : 71 লিঙ্গ : মহিলা			নাম : মানসী সরকার স্বামীর নাম: দিব্যেন্দু সরকার বাড়ির নং : n0099 বয়স : 50 লিঙ্গ : মহিলা			নাম : সূতপা সরকার স্বামীর নাম: কিংশুক সরকার বাড়ির নং : n0140 বয়স : 39 লিঙ্গ : মহিলা		
397	UWX2076024	ফটো উপলব্ধ	398	FKH1518430	ফটো উপলব্ধ	399	FKH3153988	ফটো উপলব্ধ
নাম : মুগাক সরকার পিতার নাম: দিব্যেন্দু সরকার বাড়ির নং : 6 বয়স : 27 লিঙ্গ : পুরুষ			নাম : স্বপ্না সরকার স্বামীর নাম: নীরদ রঞ্জন সরকার বাড়ির নং : n0061 বয়স : 67 লিঙ্গ : মহিলা			নাম : সৌরভ সরকার পিতার নাম: নীরদ রঞ্জন সরকার বাড়ির নং : n00 বয়স : 40 লিঙ্গ : পুরুষ		
400	YEX1105121	ফটো উপলব্ধ	401	FKH1518422	ফটো উপলব্ধ	402	UWX2479608	ফটো উপলব্ধ
নাম : মৌমিতা সরকার স্বামীর নাম: অলোক মিত্র বাড়ির নং : 227 বয়স : 35 লিঙ্গ : মহিলা			নাম : নিরদ রঞ্জন সরকার পিতার নাম: নিবারন চন্দ্র সরকার বাড়ির নং : n0061 বয়স : 75 লিঙ্গ : পুরুষ			নাম : পূজা সাউ পিতার নাম: অরবিন্দ কুমার সাউ বাড়ির নং : এন00100 বয়স : 24 লিঙ্গ : মহিলা		
403	UWX2479566	ফটো উপলব্ধ	404	UWX2479590	ফটো উপলব্ধ	405	FKH3549037	ফটো উপলব্ধ
নাম : অরবিন্দ কুমার সাউ পিতার নাম: মুম্বিলাল সাউ বাড়ির নং : এন00100 বয়স : 47 লিঙ্গ : পুরুষ			নাম : অঞ্জু সাউ স্বামীর নাম: অরবিন্দ কুমার সাউ বাড়ির নং : এন00100 বয়স : 42 লিঙ্গ : মহিলা			নাম : সৌমেন ব্যালুজী পিতার নাম: স্বামী ব্যালুজী বাড়ির নং : n0100 বয়স : 38 লিঙ্গ : পুরুষ		
406	WB/39/268/309119	ফটো উপলব্ধ	407	FKH1515642	ফটো উপলব্ধ	408	FKH1519305	ফটো উপলব্ধ
নাম : পূর্ণিমা সামন্ত স্বামীর নাম: দিলীপ সামন্ত বাড়ির নং : n0106 বয়স : 51 লিঙ্গ : মহিলা			নাম : পরিতোষ সাহা স্বামীর নাম: উষারানী সাহা বাড়ির নং : 344 বয়স : 61 লিঙ্গ : পুরুষ			নাম : আরতী সাহা স্বামীর নাম: স্বপন সাহা বাড়ির নং : n0079 বয়স : 73 লিঙ্গ : মহিলা		
409	UWX2300796	ফটো উপলব্ধ	410	FKH1515352	ফটো উপলব্ধ	411	UWX1076272	ফটো উপলব্ধ
নাম : প্রসেনজীৎ সাহা পিতার নাম: পরিতোষ সাহা বাড়ির নং : n0373 বয়স : 24 লিঙ্গ : পুরুষ			নাম : স্বপন কুমার সাহা পিতার নাম: অমূল্য সাহা বাড়ির নং : 7 বয়স : 78 লিঙ্গ : পুরুষ			নাম : নবনীতা সাহা স্বামীর নাম: দীপঙ্কর অধিকারী বাড়ির নং : 02 বয়স : 35 লিঙ্গ : মহিলা		
412	FKH1520287	ফটো উপলব্ধ	413	FKH1519636	ফটো উপলব্ধ	414	FKH1519594	ফটো উপলব্ধ
নাম : বিশ্বজিৎ সিং পিতার নাম: তেজবলী সিং বাড়ির নং : n0035 বয়স : 52 লিঙ্গ : পুরুষ			নাম : অভিজিৎ সিং পিতার নাম: তেজবলী সিং বাড়ির নং : এন0096 বয়স : 46 লিঙ্গ : পুরুষ			নাম : মীরা সিং স্বামীর নাম: তেজবলী সিং বাড়ির নং : n0035 বয়স : 68 লিঙ্গ : মহিলা		
415	UWX1593607	ফটো উপলব্ধ	416	FKH3725652	ফটো উপলব্ধ	417	FKH1995380	ফটো উপলব্ধ
নাম : ইভা সিং স্বামীর নাম: বিশ্বজিৎ সিং বাড়ির নং : n0035 বয়স : 43 লিঙ্গ : মহিলা			নাম : স্বপ্না সিং স্বামীর নাম: অভিজিত সিং বাড়ির নং : n0035 বয়স : 40 লিঙ্গ : মহিলা			নাম : বিভা সোম স্বামীর নাম: অলোক সোম বাড়ির নং : n0107 বয়স : 51 লিঙ্গ : মহিলা		
Q	418	FKH3548583	419	UWX1178953	ফটো উপলব্ধ	420	UWX2601185	ফটো উপলব্ধ
নাম : কুম্ভা হাজারী স্বামীর নাম: অনিমেষ হাজারী বাড়ির নং : বয়স : 54 লিঙ্গ : মহিলা			নাম : আকাশ হাজারী পিতার নাম: অনিমেষ হাজারী বাড়ির নং : n0089 বয়স : 35 লিঙ্গ : পুরুষ			নাম : দয়িতা দাঁ পিতার নাম: প্রণবেন্দু দাঁ বাড়ির নং : এন003 বয়স : 19 লিঙ্গ : মহিলা		

421	UWX2608693
নাম : রেখা তিরকী স্বামীর নাম: মনোতোষ তিরকী বাড়ির নং : কালনা রোড বয়স : 20 লিঙ্গ : মহিলা	ফটো উপলব্ধ

422	UWX2611184
নাম : সুমিত সাউ পিতার নাম: অরবিন্দ সাউ বাড়ির নং : এন0001 বয়স : 20 লিঙ্গ : পুরুষ	ফটো উপলব্ধ

423	UWX2623577
নাম : অরিত্র দে পিতার নাম: অভিজিৎ দে বাড়ির নং : এন0026,ওয়ার্ড-08 বয়স : 19 লিঙ্গ : পুরুষ	ফটো উপলব্ধ

নির্বাচক সংখ্যার সারসংক্ষেপ :

A) নির্বাচকের সংখ্যা :

	নির্বাচক তালিকার প্রকৃতি	নির্বাচক তালিকার পরিচিতি :	নির্বাচকের সংখ্যা :				
			পুরুষ	মহিলা	তৃতীয় লিঙ্গ	মোট	
I	মূল তালিকা	মূল তালিকা	বিশেষ নিবিড় সংশোধনী ২০২৬-এর চূড়ান্ত ভোটার তালিকা	207	216	0	423
II	1- সংযোজন তালিকা	সংযোজনী 1	বিশেষ সংক্ষিপ্ত সংশোধন 2026	0	0	0	0
III	2- বিয়োজন তালিকা	সংযোজনী 1	বিশেষ সংক্ষিপ্ত সংশোধন 2026	2	1	0	3
IV	'লিঙ্গ ক্ষেত্রের' পরিবর্তনের কারণে পার্থক্য			0	0	0	0
নির্বাচকের মোট সংখ্যা (I+II-III+IV)				205	215	0	420

B) ক্রটি সংশোধনের সংখ্যা :

নির্বাচক তালিকার প্রকৃতি	নির্বাচক তালিকার পরিচিতি :	ক্রটি সংশোধনের সংখ্যা :
সংযোজনী 1	বিশেষ সংক্ষিপ্ত সংশোধন 2026	0

নির্বাচক নিবন্ধন আধিকারিকের স্বাক্ষর

E-মৃত, S-স্থানান্তরিত, R-একাধিকবার অন্তর্ভুক্ত, M-নিখোঁজ, Q-যোগ্য নহে