

নির্বাচক তালিকা 2026 S25 পশ্চিমবঙ্গ

বিধানসভা নির্বাচনক্ষেত্রের নং, নাম ও সংরক্ষণের স্থিতি : 260 - বর্ধমান দক্ষিণ (সাধারণ)		অংশ নং : 210																			
বিধানসভা নির্বাচনক্ষেত্রটি যে লোকসভা নির্বাচনক্ষেত্রের / ক্ষেত্রসমূহের অন্তর্ভুক্ত তার নং, নাম ও সংরক্ষণ স্থিতি : 39 - বর্ধমান - দুর্গাপুর (সাধারণ)																					
1. সংশোধনের পূর্ণ বিবরণ																					
সংশোধনের বৎসর :	2026	নির্বাচক তালিকার পরিচিতি :																			
ভিত্তি তারিখ :	01-01-2026	বিশেষ নিবিড় সংশোধনী ২০২৬-এর চূড়ান্ত ভোটার তালিকা																			
সংশোধনের প্রকৃতি :	বিশেষ নিবিড় সংশোধনী 2026																				
প্রকাশনার তারিখ :	28-02-2026																				
2. অংশ ও নির্বাচনী এলাকার পূর্ণ বিবরণ :																					
অংশের ভাগ নং ও নাম :																					
1-বেলপুকুর, খড়গেশ্বরপুঃ, পশ্চিমপাড়া, পশ্চিমে উদয় পল্লী পর্যন্ত		<table border="1" style="width: 100%; border-collapse: collapse;"> <tr> <td>প্রধান শহর/গ্রাম</td> <td>: বর্ধমান</td> </tr> <tr> <td>ওয়ার্ড</td> <td>: 024</td> </tr> <tr> <td>থানা</td> <td>: বর্ধমান (সদর)</td> </tr> <tr> <td>গ্রাম পঞ্চগয়েত</td> <td>:</td> </tr> <tr> <td>ব্লক</td> <td>:</td> </tr> <tr> <td>মহকুমা</td> <td>: বর্ধমান সদর (উত্তর)</td> </tr> <tr> <td>জেলা</td> <td>: পূর্ব বর্ধমান</td> </tr> <tr> <td>পিন</td> <td>: 713102</td> </tr> </table>				প্রধান শহর/গ্রাম	: বর্ধমান	ওয়ার্ড	: 024	থানা	: বর্ধমান (সদর)	গ্রাম পঞ্চগয়েত	:	ব্লক	:	মহকুমা	: বর্ধমান সদর (উত্তর)	জেলা	: পূর্ব বর্ধমান	পিন	: 713102
প্রধান শহর/গ্রাম	: বর্ধমান																				
ওয়ার্ড	: 024																				
থানা	: বর্ধমান (সদর)																				
গ্রাম পঞ্চগয়েত	:																				
ব্লক	:																				
মহকুমা	: বর্ধমান সদর (উত্তর)																				
জেলা	: পূর্ব বর্ধমান																				
পিন	: 713102																				
3. ভোট গ্রহন কেন্দ্রের পূর্ণ বিবরণ :																					
ভোট গ্রহন কেন্দ্রের নং, নাম :		ভোট গ্রহন কেন্দ্রের শ্রেণী :		শহরাঞ্চল																	
210 - বেলপুকুর জি,এস,এফ,পি, স্কুল		এই অংশে সহায়ক ভোটগ্রহন কেন্দ্রের সংখ্যা		0																	
ভোট গ্রহন কেন্দ্রের ঠিকানা :		:																			
বেলপুকুর জি,এস,এফ,পি, স্কুল, ৩, কাঞ্চননগর																					
4. নির্বাচকের সংখ্যা :																					
প্রথম ক্রমিক নং	শেষ ক্রমিক নং	মোট সংখ্যা																			
		পুরুষ	মহিলা	তৃতীয় লিঙ্গ	মোট																
1	669	336	327	0	663																

নির্বাচক নিবন্ধন আধিকারিকের স্বাক্ষর

Nazri Naksha

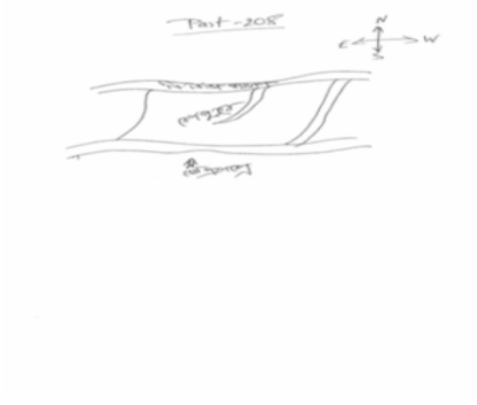

Google Map View



Polling Station Building Front View



Polling Station Front View



Cad View

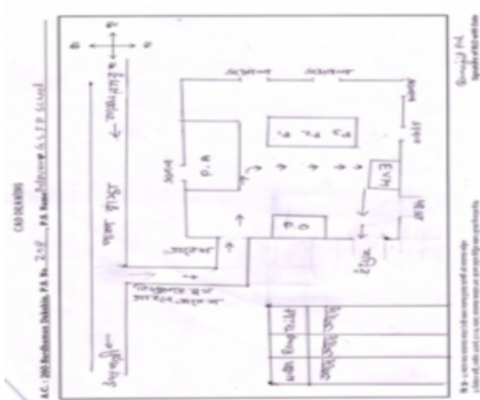

Key MAP View

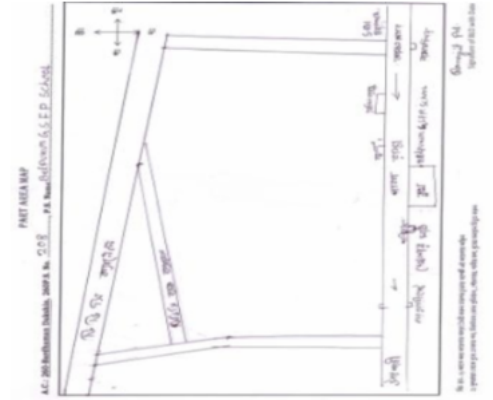

1	UWX1981364	নাম : টুলু রায় সরকার স্বামীর নাম: রাজু রায় বাড়ির নং : n0253 বয়স : 41 লিঙ্গ : মহিলা	ফটো উপলব্ধ	2	UWX1814136	নাম : সুমন পাত্র পিতার নাম: হারাধন পাত্র বাড়ির নং : 92 বয়স : 28 লিঙ্গ : পুরুষ	ফটো উপলব্ধ	3	UWX1604818	নাম : বার্নী পাত্র স্বামীর নাম: হারাধন পাত্র বাড়ির নং : 92 বয়স : 46 লিঙ্গ : মহিলা	ফটো উপলব্ধ
4	UWX2079457	নাম : প্রতিমা ঘোষ স্বামীর নাম: নিতাই ঘোষ বাড়ির নং : 92 বয়স : 53 লিঙ্গ : মহিলা	ফটো উপলব্ধ	5	UWX2021848	নাম : পূজা ঘোষ (সিংহ) স্বামীর নাম: মঙ্গল ঘোষ বাড়ির নং : n0285 বয়স : 32 লিঙ্গ : মহিলা	ফটো উপলব্ধ	6	FKH2890689	নাম : স্বপন কুমার সেনগুপ্ত পিতার নাম: অসিত সেনগুপ্ত বাড়ির নং : n0144 বয়স : 42 লিঙ্গ : পুরুষ	ফটো উপলব্ধ
7	UWX1187582	নাম : প্রতিমা সেনগুপ্ত স্বামীর নাম: স্বপন কুমার সেনগুপ্ত বাড়ির নং : n0144 বয়স : 39 লিঙ্গ : মহিলা	ফটো উপলব্ধ	8	UWX1741362	নাম : অনিমা অধিকারী স্বামীর নাম: প্রদীপ অধিকারী বাড়ির নং : n0017 বয়স : 30 লিঙ্গ : মহিলা	ফটো উপলব্ধ	9	UWX1385293	নাম : প্রদীপ অধিকারি পিতার নাম: পরেশ অধিকারি বাড়ির নং : n0017 বয়স : 32 লিঙ্গ : পুরুষ	ফটো উপলব্ধ
10	UWX0012435	নাম : খোকন গড়াই পিতার নাম: বলাই চন্দ্র গড়াই বাড়ির নং : n0198 বয়স : 38 লিঙ্গ : পুরুষ	ফটো উপলব্ধ	11	WB/39/271/084093	নাম : বলাই গড়াই পিতার নাম: ভাস্কর গড়াই বাড়ির নং : n0197 বয়স : 54 লিঙ্গ : পুরুষ	ফটো উপলব্ধ	12	WB/39/271/084469	নাম : লক্ষ্মীরানী গড়াই স্বামীর নাম: বলাই গড়াই বাড়ির নং : n0196 বয়স : 58 লিঙ্গ : মহিলা	ফটো উপলব্ধ
13	UWX2007664	নাম : জয়ন্তী গড়াই স্বামীর নাম: খোকন গড়াই বাড়ির নং : n0268 বয়স : 28 লিঙ্গ : মহিলা	ফটো উপলব্ধ	Q 14	UWX1711936	নাম : সুমন গাঙ্গুলী পিতার নাম: সজল গাঙ্গুলী বাড়ির নং : বয়স : 42 লিঙ্গ : পুরুষ	ফটো উপলব্ধ	15	UWX1711712	নাম : রনজীৎ গোলদার পিতার নাম: মনোহর গোলদার বাড়ির নং : n0226 বয়স : 63 লিঙ্গ : পুরুষ	ফটো উপলব্ধ
16	UWX0729566	নাম : বন্দনা গোস্বামী স্বামীর নাম: তারক নাথ গোস্বামী বাড়ির নং : n0265 বয়স : 43 লিঙ্গ : মহিলা	ফটো উপলব্ধ	17	UWX1385137	নাম : বুমা ঘরামী পিতার নাম: বাসুদেব ঘরামী বাড়ির নং : n0027 বয়স : 36 লিঙ্গ : মহিলা	ফটো উপলব্ধ	18	UWX1270065	নাম : মনি ঘোষ পিতার নাম: মধু ঘোষ বাড়ির নং : 001 বয়স : 33 লিঙ্গ : পুরুষ	ফটো উপলব্ধ
19	WB/39/271/132592	নাম : মধু ঘোষ পিতার নাম: মুক্তি ঘোষ বাড়ির নং : 001 বয়স : 61 লিঙ্গ : পুরুষ	ফটো উপলব্ধ	20	UWX2449239	নাম : মালা ঘোষ স্বামীর নাম: মধু ঘোষ বাড়ির নং : 001 বয়স : 57 লিঙ্গ : মহিলা	ফটো উপলব্ধ	21	UWX0377077	নাম : মঙ্গল ঘোষ পিতার নাম: মধু ঘোষ বাড়ির নং : 001 বয়স : 37 লিঙ্গ : পুরুষ	ফটো উপলব্ধ
22	FKH2950079	নাম : গনেশ চন্দ্র ঘোষাল পিতার নাম: তারাশঙ্কর ঘোষাল বাড়ির নং : n0289 বয়স : 86 লিঙ্গ : পুরুষ	ফটো উপলব্ধ	23	UWX1652171	নাম : তপন ঘোষাল পিতার নাম: গনেশ চন্দ্র ঘোষাল বাড়ির নং : n0290 বয়স : 60 লিঙ্গ : পুরুষ	ফটো উপলব্ধ	24	UWX2030906	নাম : সোমনাথ দাস পিতার নাম: অজয় দাস বাড়ির নং : এন0290 বয়স : 35 লিঙ্গ : পুরুষ	ফটো উপলব্ধ
25	UWX1981521	নাম : গোপাল চক্রবর্তী পিতার নাম: সুরেন্দ্র নাথ চক্রবর্তী বাড়ির নং : n0256 বয়স : 69 লিঙ্গ : পুরুষ	ফটো উপলব্ধ	26	UWX1981513	নাম : নিলিমা চক্রবর্তী স্বামীর নাম: গোপাল চক্রবর্তী বাড়ির নং : n0255 বয়স : 58 লিঙ্গ : মহিলা	ফটো উপলব্ধ	27	KTF2315158	নাম : সুবল চক্রবর্তী পিতার নাম: সুরেন্দ্রনাথ চক্রবর্তী বাড়ির নং : n0278 বয়স : 56 লিঙ্গ : পুরুষ	ফটো উপলব্ধ
28	FKH3452778	নাম : মায়ী চন্দ্র স্বামীর নাম: দিলীপ চন্দ্র বাড়ির নং : 387 বয়স : 46 লিঙ্গ : মহিলা	ফটো উপলব্ধ	29	WB/39/271/033338	নাম : দিলীপ চন্দ্র পিতার নাম: সত্য কিঙ্কর চন্দ্র বাড়ির নং : 386 বয়স : 50 লিঙ্গ : পুরুষ	ফটো উপলব্ধ	30	UWX2286185	নাম : সৌমি চন্দ্র পিতার নাম: দিলীপ চন্দ্র বাড়ির নং : N0386 বয়স : 24 লিঙ্গ : মহিলা	ফটো উপলব্ধ

31	UWX1711886	ফটো উপলব্ধ	32	UWX1711613	ফটো উপলব্ধ	33	FKH3316510	ফটো উপলব্ধ
নাম : বিশ্বনাথ চন্দ্র পিতার নাম: উল্লাস চন্দ্র বাড়ির নং : n0239 বয়স : 44 লিঙ্গ : পুরুষ			নাম : পিপাসী চন্দ্র স্বামীর নাম: বিশ্বনাথ চন্দ্র বাড়ির নং : n0214 বয়স : 49 লিঙ্গ : মহিলা			নাম : অভিজিত মুখার্জী পিতার নাম: নারগোপাল মুখার্জী বাড়ির নং : n0070 বয়স : 41 লিঙ্গ : পুরুষ		
34	FKH1804483	ফটো উপলব্ধ	35	UWX1711910	ফটো উপলব্ধ	36	ANS1734847	ফটো উপলব্ধ
নাম : পিঙ্কি চ্যাটার্জী স্বামীর নাম: অনাথ চ্যাটার্জী বাড়ির নং : 138 বয়স : 47 লিঙ্গ : মহিলা			নাম : শ্যামলী মুখার্জী স্বামীর নাম: অভিজিত মুখার্জী বাড়ির নং : n0070 বয়স : 34 লিঙ্গ : মহিলা			নাম : লাভলী টিকাদার স্বামীর নাম: নির্মল টিকাদার বাড়ির নং : n0208 বয়স : 38 লিঙ্গ : মহিলা		
37	UWX1187178	ফটো উপলব্ধ	38	UWX1296763	ফটো উপলব্ধ	39	FKH2237873	ফটো উপলব্ধ
নাম : রমা দত্ত স্বামীর নাম: মাধব দত্ত বাড়ির নং : n0038 বয়স : 41 লিঙ্গ : মহিলা			নাম : মাধব দত্ত পিতার নাম: শিবু দত্ত বাড়ির নং : n0038 বয়স : 47 লিঙ্গ : পুরুষ			নাম : অঞ্জনা দত্ত স্বামীর নাম: কানু দত্ত বাড়ির নং : n0109 বয়স : 44 লিঙ্গ : মহিলা		
40	FKH2932788	ফটো উপলব্ধ	41	UWX1601723	ফটো উপলব্ধ	42	WEP1696475	ফটো উপলব্ধ
নাম : রত্না প্রভা পান্ডে স্বামীর নাম: রাজীব কুমার পান্ডে বাড়ির নং : n0038 বয়স : 42 লিঙ্গ : মহিলা			নাম : সুলতা দত্ত রায় মায়ের নাম: মঞ্জুরানী সিংহ বাড়ির নং : n0109 বয়স : 31 লিঙ্গ : মহিলা			নাম : আলো দাস পিতার নাম: অধীর দাস বাড়ির নং : n0284 বয়স : 31 লিঙ্গ : মহিলা		
43	UWX2184430	ফটো উপলব্ধ	44	UWX1066547	ফটো উপলব্ধ	45	UWX1811413	ফটো উপলব্ধ
নাম : রীনা দাস স্বামীর নাম: সুশান্ত দাস বাড়ির নং : n0276 বয়স : 52 লিঙ্গ : মহিলা			নাম : দেবযানী দাস স্বামীর নাম: শ্যামল দাস বাড়ির নং : n0297 বয়স : 38 লিঙ্গ : মহিলা			নাম : মেঘা দাস পিতার নাম: শ্রীকান্ত দাস বাড়ির নং : n0203 বয়স : 29 লিঙ্গ : মহিলা		
46	UWX1711878	ফটো উপলব্ধ	47	WB/39/271/039546	ফটো উপলব্ধ	48	UWX1385335	ফটো উপলব্ধ
নাম : শেফালী দাস স্বামীর নাম: স্বপন দাস বাড়ির নং : n0237 বয়স : 36 লিঙ্গ : মহিলা			নাম : শ্রীকান্ত দাস পিতার নাম: সুনীল দাস বাড়ির নং : n0203 বয়স : 56 লিঙ্গ : পুরুষ			নাম : বিশ্বজিৎ দাস পিতার নাম: রাখাকান্ত দাস বাড়ির নং : n0091 বয়স : 33 লিঙ্গ : পুরুষ		
49	UWX1385145	ফটো উপলব্ধ	50	UWX1407055	ফটো উপলব্ধ	51	UWX1746890	ফটো উপলব্ধ
নাম : শিউলী রায় দাস স্বামীর নাম: বিকাশ দাস বাড়ির নং : n0090 বয়স : 36 লিঙ্গ : মহিলা			নাম : দীপঙ্কর দাস পিতার নাম: দেবেন দাস বাড়ির নং : n0083 বয়স : 36 লিঙ্গ : পুরুষ			নাম : অসীমা দে স্বামীর নাম: হরিমোহন দে বাড়ির নং : n0194 বয়স : 36 লিঙ্গ : মহিলা		
52	FNR2237733	ফটো উপলব্ধ	53	UWX1601459	ফটো উপলব্ধ	54	UWX1385152	ফটো উপলব্ধ
নাম : হরিমোহন দে পিতার নাম: সত্যনারায়ন দে বাড়ির নং : বয়স : 43 লিঙ্গ : পুরুষ			নাম : অমিত দেবনাথ মায়ের নাম: মঞ্জু দেবনাথ বাড়ির নং : n0078 বয়স : 30 লিঙ্গ : পুরুষ			নাম : মঞ্জু দেবনাথ পিতার নাম: পশুপতি দেবনাথ বাড়ির নং : n0078 বয়স : 49 লিঙ্গ : মহিলা		
55	UWX1811389	ফটো উপলব্ধ	56	UWX1741370	ফটো উপলব্ধ	57	UWX1385202	ফটো উপলব্ধ
নাম : সুমিত দেবনাথ মায়ের নাম: মঞ্জু দেবনাথ বাড়ির নং : n0078 বয়স : 29 লিঙ্গ : পুরুষ			নাম : জয়শ্রী প্রমানিক স্বামীর নাম: বিপ্লব প্রমানিক বাড়ির নং : n0183 বয়স : 34 লিঙ্গ : মহিলা			নাম : বিপ্লব প্রমানিক মায়ের নাম: অসিত প্রমানিক বাড়ির নং : n0183 বয়স : 33 লিঙ্গ : পুরুষ		
58	UWX1385392	ফটো উপলব্ধ	59	UWX1481977	ফটো উপলব্ধ	60	WIT0436691	ফটো উপলব্ধ
নাম : মাধবী প্রমানিক স্বামীর নাম: অসিত প্রমানিক বাড়ির নং : n0201 বয়স : 63 লিঙ্গ : মহিলা			নাম : শিউলী প্রমানিক মায়ের নাম: মাধবী প্রমানিক বাড়ির নং : n0201 বয়স : 31 লিঙ্গ : মহিলা			নাম : রাজীব কুমার পান্ডে পিতার নাম: বিনোদ পান্ডে বাড়ির নং : n0286 বয়স : 39 লিঙ্গ : পুরুষ		

61	UWX1385384	নাম : রাহুল পাল পিতার নাম : গোপাল পাল বাড়ির নং : n0191 বয়স : 32 লিঙ্গ : পুরুষ	ফটো উপলব্ধ	62	UWX1981455	নাম : গোপাল ব্যানার্জী পিতার নাম : পদ্ম ব্যানার্জী বাড়ির নং : n0254 বয়স : 56 লিঙ্গ : পুরুষ	ফটো উপলব্ধ	63	UWX2552149	নাম : সন্তু ব্যানার্জী পিতার নাম : গোপাল ব্যানার্জী বাড়ির নং : এন0412 বয়স : 20 লিঙ্গ : পুরুষ	ফটো উপলব্ধ
64	UWX1811470	নাম : তমালী ব্যানার্জী স্বামীর নাম : গোপাল ব্যানার্জী বাড়ির নং : n0250 বয়স : 39 লিঙ্গ : মহিলা	ফটো উপলব্ধ	65	UWX1385343	নাম : রতন বর্মন পিতার নাম : ইন্দির মোহন বর্মন বাড়ির নং : 63 বয়স : 47 লিঙ্গ : পুরুষ	ফটো উপলব্ধ	66	JOY1386481	নাম : সজল বল পিতার নাম : কৃষ্ণ প্রসাদ বল বাড়ির নং : n0200 বয়স : 48 লিঙ্গ : পুরুষ	ফটো উপলব্ধ
67	JOY2161917	নাম : করবী বল স্বামীর নাম : সজল বল বাড়ির নং : n0199 বয়স : 44 লিঙ্গ : মহিলা	ফটো উপলব্ধ	68	UWX1296607	নাম : দুর্গা রায় স্বামীর নাম : রনজিত রায় বাড়ির নং : n0049 বয়স : 34 লিঙ্গ : মহিলা	ফটো উপলব্ধ	69	UWX0730143	নাম : রনজিত রায় পিতার নাম : ক্ষিতিশ রায় বাড়ির নং : n0049 বয়স : 40 লিঙ্গ : পুরুষ	ফটো উপলব্ধ
70	FKH3694288	নাম : সঞ্জীব রায় পিতার নাম : ক্ষিতীশ রায় বাড়ির নং : n0049 বয়স : 44 লিঙ্গ : পুরুষ	ফটো উপলব্ধ	71	WB/39/271/039038	নাম : শোভা বায় স্বামীর নাম : ক্ষিতীশ বায় বাড়ির নং : n0049 বয়স : 71 লিঙ্গ : মহিলা	ফটো উপলব্ধ	72	FKH2237105	নাম : কালিদাস বালা পিতার নাম : শরৎ বালা বাড়ির নং : এন0153 বয়স : 54 লিঙ্গ : পুরুষ	ফটো উপলব্ধ
73	FKH1802966	নাম : পুতুল বালা স্বামীর নাম : কালিদাস বালা বাড়ির নং : এন0153 বয়স : 47 লিঙ্গ : মহিলা	ফটো উপলব্ধ	74	UWX2079010	নাম : নয়ন বালা পিতার নাম : কালিদাস বালা বাড়ির নং : এন0153 বয়স : 26 লিঙ্গ : পুরুষ	ফটো উপলব্ধ	75	UWX2048171	নাম : বিশ্বজিত বিশ্বাস পিতার নাম : জয়দেব বিশ্বাস বাড়ির নং : N0135 বয়স : 26 লিঙ্গ : পুরুষ	ফটো উপলব্ধ
76	UWX2021749	নাম : পিয়ূষ হালদার পিতার নাম : চিন্ময় হালদার বাড়ির নং : n0021 বয়স : 26 লিঙ্গ : পুরুষ	ফটো উপলব্ধ	77	UWX2286060	নাম : কৌশিক বিশ্বাস পিতার নাম : পঙ্কজ বিশ্বাস বাড়ির নং : N0100 বয়স : 24 লিঙ্গ : পুরুষ	ফটো উপলব্ধ	78	UWX2286110	নাম : সুমন বিশ্বাস পিতার নাম : মানিক বিশ্বাস বাড়ির নং : N0021 বয়স : 24 লিঙ্গ : পুরুষ	ফটো উপলব্ধ
79	UWX2286243	নাম : মিনা সরকার স্বামীর নাম : ইন্দির সরকার বাড়ির নং : N0100 বয়স : 34 লিঙ্গ : মহিলা	ফটো উপলব্ধ	80	UWX2184380	নাম : পঙ্কজ বিশ্বাস পিতার নাম : সুধাংশু বিশ্বাস বাড়ির নং : n0100 বয়স : 54 লিঙ্গ : পুরুষ	ফটো উপলব্ধ	81	IMW2432458	নাম : কম্পনা মন্ডল স্বামীর নাম : দেবী মন্ডল বাড়ির নং : এন0067 বয়স : 39 লিঙ্গ : মহিলা	ফটো উপলব্ধ
82	UWX1981448	নাম : বিপুল বিশ্বাস পিতার নাম : বিবেক বিশ্বাস বাড়ির নং : n0029 বয়স : 27 লিঙ্গ : পুরুষ	ফটো উপলব্ধ	83	UWX2407971	নাম : সজল বিশ্বাস পিতার নাম : সমীর বিশ্বাস বাড়ির নং : এন0025 বয়স : 24 লিঙ্গ : পুরুষ	ফটো উপলব্ধ	84	WB/39/271/039381	নাম : সরোজিত বিশ্বাস পিতার নাম : সুধাংশু বিশ্বাস বাড়ির নং : n0100 বয়স : 56 লিঙ্গ : পুরুষ	ফটো উপলব্ধ
85	WB/39/271/039104	নাম : ফুলসোনা বিশ্বাস স্বামীর নাম : সুধাংশু বিশ্বাস বাড়ির নং : n0100 বয়স : 76 লিঙ্গ : মহিলা	ফটো উপলব্ধ	86	FKH1805076	নাম : কাঞ্চনী বিশ্বাস স্বামীর নাম : জয়দেব বিশ্বাস বাড়ির নং : 135 বয়স : 52 লিঙ্গ : মহিলা	ফটো উপলব্ধ	87	WB/39/271/039187	নাম : বিবেক বিশ্বাস পিতার নাম : শরত বিশ্বাস বাড়ির নং : n0029 বয়স : 58 লিঙ্গ : পুরুষ	ফটো উপলব্ধ
88	UWX2557528	নাম : শর্মিষ্ঠা বিশ্বাস স্বামীর নাম : বিপুল বাড়ির নং : এন0029 বয়স : 24 লিঙ্গ : মহিলা	ফটো উপলব্ধ	89	FKH1809490	নাম : গৌরী হালদার স্বামীর নাম : চিন্ময় হালদার বাড়ির নং : n0021 বয়স : 52 লিঙ্গ : মহিলা	ফটো উপলব্ধ	90	UWX1711837	নাম : সন্তু বিশ্বাস পিতার নাম : মানিক বিশ্বাস বাড়ির নং : n0021 বয়স : 29 লিঙ্গ : পুরুষ	ফটো উপলব্ধ

91	WB/39/271/039431	নাম : গঙ্গারানী বিশ্বাস স্বামীর নাম: মানিক বিশ্বাস বাড়ির নং : n0021 বয়স : 49 লিঙ্গ : মহিলা	ফটো উপলব্ধ	92	UWX2559912	নাম : রিম্পা বিশ্বাস স্বামীর নাম: সন্তু বিশ্বাস বাড়ির নং : এন0021 বয়স : 26 লিঙ্গ : মহিলা	ফটো উপলব্ধ	93	WB/13/090/0237716	নাম : টুকু বিশ্বাস স্বামীর নাম: শংকর বিশ্বাস বাড়ির নং : n0180 বয়স : 50 লিঙ্গ : মহিলা	ফটো উপলব্ধ
94	CKW2394641	নাম : শংকর বিশ্বাস পিতার নাম: গোপাল বিশ্বাস বাড়ির নং : n0179 বয়স : 58 লিঙ্গ : পুরুষ	ফটো উপলব্ধ	95	BXX3154937	নাম : দীপালি বিশ্বাস স্বামীর নাম: আকুল বিশ্বাস বাড়ির নং : n0165 বয়স : 45 লিঙ্গ : মহিলা	ফটো উপলব্ধ	96	UWX1601624	নাম : অমিত বিশ্বাস পিতার নাম: আকুল বিশ্বাস বাড়ির নং : n0164 বয়স : 32 লিঙ্গ : পুরুষ	ফটো উপলব্ধ
97	UWX1296532	নাম : রতন বিশ্বাস পিতার নাম: আকুল বিশ্বাস বাড়ির নং : n0164 বয়স : 33 লিঙ্গ : পুরুষ	ফটো উপলব্ধ	98	UWX1187715	নাম : আকুল বিশ্বাস পিতার নাম: লক্ষীকান্ত বিশ্বাস বাড়ির নং : n0164 বয়স : 52 লিঙ্গ : পুরুষ	ফটো উপলব্ধ	99	UWX2559847	নাম : মধুমিতা বিশ্বাস স্বামীর নাম: রতন বিশ্বাস বাড়ির নং : বেলপুকুর বয়স : 20 লিঙ্গ : মহিলা	ফটো উপলব্ধ
100	FKH2516284	নাম : মুক্তা বিশ্বাস পিতার নাম: সুধীর বিশ্বাস বাড়ির নং : n0126 বয়স : 42 লিঙ্গ : মহিলা	ফটো উপলব্ধ	101	WB/39/271/039280	নাম : মমতা বিশ্বাস স্বামীর নাম: সুধীর বিশ্বাস বাড়ির নং : n0126 বয়স : 76 লিঙ্গ : মহিলা	ফটো উপলব্ধ	102	UWX1482025	নাম : রেখা বিশ্বাস স্বামীর নাম: শ্যামল বিশ্বাস বাড়ির নং : n0116 বয়স : 40 লিঙ্গ : মহিলা	ফটো উপলব্ধ
103	FKH2238731	নাম : শ্যামল বিশ্বাস পিতার নাম: নরেন বিশ্বাস বাড়ির নং : n0116 বয়স : 45 লিঙ্গ : পুরুষ	ফটো উপলব্ধ	104	UWX0729285	নাম : লিমা বিশ্বাস স্বামীর নাম: নির্মল বিশ্বাস বাড়ির নং : n0116 বয়স : 37 লিঙ্গ : মহিলা	ফটো উপলব্ধ	105	WB/39/271/039252	নাম : নির্মল বিশ্বাস পিতার নাম: নরেন বিশ্বাস বাড়ির নং : n0116 বয়স : 51 লিঙ্গ : পুরুষ	ফটো উপলব্ধ
106	WB/39/271/039619	নাম : কমলা বিশ্বাস স্বামীর নাম: নরেন বিশ্বাস বাড়ির নং : n0116 বয়স : 79 লিঙ্গ : মহিলা	ফটো উপলব্ধ	107	UWX1711860	নাম : লোকনাথ বিশ্বাস পিতার নাম: বিজয় বিশ্বাস বাড়ির নং : n0112 বয়স : 29 লিঙ্গ : পুরুষ	ফটো উপলব্ধ	108	UWX1601509	নাম : সোমনাথ বিশ্বাস পিতার নাম: বিজয় বিশ্বাস বাড়ির নং : n0112 বয়স : 32 লিঙ্গ : পুরুষ	ফটো উপলব্ধ
109	FKH1805068	নাম : শিপ্রা বিশ্বাস স্বামীর নাম: বিজয় বিশ্বাস বাড়ির নং : n0112 বয়স : 48 লিঙ্গ : মহিলা	ফটো উপলব্ধ	110	UWX0729129	নাম : মালা দেবনাথ স্বামীর নাম: ভোলা দেবনাথ বাড়ির নং : n0110 বয়স : 37 লিঙ্গ : মহিলা	ফটো উপলব্ধ	111	FKH1208883	নাম : অঞ্জনা রায় স্বামীর নাম: সুধীর রায় বাড়ির নং : n0110 বয়স : 52 লিঙ্গ : মহিলা	ফটো উপলব্ধ
112	UWX1601731	নাম : পিঙ্কি বিশ্বাস (মুন্না) স্বামীর নাম: শিশির বিশ্বাস বাড়ির নং : n0110 বয়স : 34 লিঙ্গ : মহিলা	ফটো উপলব্ধ	113	FKH1804533	নাম : শিশির বিশ্বাস পিতার নাম: নির্মল বিশ্বাস বাড়ির নং : n0110 বয়স : 45 লিঙ্গ : পুরুষ	ফটো উপলব্ধ	114	FKH2235810	নাম : রমা বিশ্বাস স্বামীর নাম: সমীর বিশ্বাস বাড়ির নং : এন০০৯৬ বয়স : 44 লিঙ্গ : মহিলা	ফটো উপলব্ধ
115	FKH1805233	নাম : সমীর বিশ্বাস পিতার নাম: নির্মল বিশ্বাস বাড়ির নং : এন০০৯৬ বয়স : 49 লিঙ্গ : পুরুষ	ফটো উপলব্ধ	116	WB/39/271/039083	নাম : জ্যোৎস্না বিশ্বাস স্বামীর নাম: নির্মল বিশ্বাস বাড়ির নং : n0110 বয়স : 71 লিঙ্গ : মহিলা	ফটো উপলব্ধ	117	UWX2525137	নাম : উজ্জ্বল বিশ্বাস পিতার নাম: সমীর বিশ্বাস বাড়ির নং : 58 বয়স : 20 লিঙ্গ : পুরুষ	ফটো উপলব্ধ
118	FKH1803907	নাম : ভক্তিরানী বিশ্বাস স্বামীর নাম: পঙ্কজ বিশ্বাস বাড়ির নং : এন121 বয়স : 48 লিঙ্গ : মহিলা	ফটো উপলব্ধ	119	HGD2379667	নাম : বীনা বিশ্বাস (ঢালী) স্বামীর নাম: সরোজিত বিশ্বাস বাড়ির নং : n0100 বয়স : 40 লিঙ্গ : মহিলা	ফটো উপলব্ধ	120	UWX1481803	নাম : প্রিয়া বিশ্বাস দাস স্বামীর নাম: অমিত বিশ্বাস বাড়ির নং : n0291 বয়স : 31 লিঙ্গ : মহিলা	ফটো উপলব্ধ

121	UWX1066943	122	WB/39/271/039406	123	WB/39/271/039376
নাম : সঞ্জিত বেপারী পিতার নাম: সমরেন্দ্র বেপারী বাড়ির নং : n0003 বয়স : 37 লিঙ্গ : পুরুষ	ফটো উপলব্ধ	নাম : কুমা বেপারী স্বামীর নাম: সমরেন্দ্র বেপারী বাড়ির নং : n0003 বয়স : 56 লিঙ্গ : মহিলা	ফটো উপলব্ধ	নাম : সমরেন্দ্র বেপারী পিতার নাম: সুধাবিন্দু বেপারী বাড়ির নং : n0003 বয়স : 63 লিঙ্গ : পুরুষ	ফটো উপলব্ধ
124	UWX1067156	125	UWX1067149	126	UWX1711902
নাম : জয়ন্তী বেহারা স্বামীর নাম: প্রমোদ বেহারা বাড়ির নং : n0161 বয়স : 43 লিঙ্গ : মহিলা	ফটো উপলব্ধ	নাম : প্রমোদ বেহারা পিতার নাম: রামচন্দ্র বেহারা বাড়ির নং : n0154 বয়স : 49 লিঙ্গ : পুরুষ	ফটো উপলব্ধ	নাম : অরিদম বৈদ্য পিতার নাম: তপন বৈদ্য বাড়ির নং : n0135 বয়স : 29 লিঙ্গ : পুরুষ	ফটো উপলব্ধ
127	FKH2373769	128	FKH2373777	129	UWX1601517
নাম : তপন বৈদ্য পিতার নাম: সত্যরঞ্জন বৈদ্য বাড়ির নং : n0135 বয়স : 57 লিঙ্গ : পুরুষ	ফটো উপলব্ধ	নাম : শঙ্করী বৈদ্য স্বামীর নাম: তপন বৈদ্য বাড়ির নং : n0052 বয়স : 46 লিঙ্গ : মহিলা	ফটো উপলব্ধ	নাম : সুপ্রিয় বৈরাগী পিতার নাম: গোবিন্দ বৈরাগী বাড়ির নং : n0129 বয়স : 30 লিঙ্গ : পুরুষ	ফটো উপলব্ধ
130	FKH1804129	131	UWX1187111	132	FKH2516334
নাম : গোবিন্দ বৈরাগী পিতার নাম: প্রমানন্দ বৈরাগী বাড়ির নং : n0129 বয়স : 48 লিঙ্গ : পুরুষ	ফটো উপলব্ধ	নাম : তনুশ্রী ভক্ত বনিক স্বামীর নাম: সনাতন ভক্ত বনিক বাড়ির নং : n0020 বয়স : 38 লিঙ্গ : মহিলা	ফটো উপলব্ধ	নাম : সনাতন ভক্তবনিক পিতার নাম: কালিপদ ভক্তবনিক বাড়ির নং : n0020 বয়স : 43 লিঙ্গ : পুরুষ	ফটো উপলব্ধ
133	WB/39/271/039190	134	FKH0069518	135	FKH0069500
নাম : উত্তম ভক্তবনিক পিতার নাম: কালীপদ ভক্তবনিক বাড়ির নং : n0020 বয়স : 53 লিঙ্গ : পুরুষ	ফটো উপলব্ধ	নাম : মাধবী ভদ্র স্বামীর নাম: রতন ভদ্র বাড়ির নং : n0130 বয়স : 50 লিঙ্গ : মহিলা	ফটো উপলব্ধ	নাম : রতন ভদ্র পিতার নাম: মনীন্দ্র ভদ্র বাড়ির নং : 277 বয়স : 56 লিঙ্গ : পুরুষ	ফটো উপলব্ধ
136	UWX2007722	137	UWX1187186	138	FKH2932648
নাম : কার্তিক ভদ্র পিতার নাম: রতন ভদ্র বাড়ির নং : n0277 বয়স : 27 লিঙ্গ : পুরুষ	ফটো উপলব্ধ	নাম : পম্পা ভৌমিক স্বামীর নাম: অশোক ভৌমিক বাড়ির নং : n0039 বয়স : 37 লিঙ্গ : মহিলা	ফটো উপলব্ধ	নাম : অশোক ভৌমিক পিতার নাম: চন্দন ভৌমিক বাড়ির নং : n0039 বয়স : 41 লিঙ্গ : পুরুষ	ফটো উপলব্ধ
139	WB/39/271/039515	140	WB/39/271/039453	141	WB/39/271/039234
নাম : রমা ভৌমিক স্বামীর নাম: চন্দন ভৌমিক বাড়ির নং : n0039 বয়স : 56 লিঙ্গ : মহিলা	ফটো উপলব্ধ	নাম : চন্দন ভৌমিক পিতার নাম: লক্ষীকান্ত ভৌমিক বাড়ির নং : n0039 বয়স : 61 লিঙ্গ : পুরুষ	ফটো উপলব্ধ	নাম : অঞ্জলী মুখার্জী স্বামীর নাম: সাধন মুখার্জী বাড়ির নং : n0118 বয়স : 66 লিঙ্গ : মহিলা	ফটো উপলব্ধ
142	UWX1601657	143	UWX1711647	144	UWX1296383
নাম : শান্তনু মুখার্জী পিতার নাম: ইন্দির মুখার্জী বাড়ির নং : n0209 বয়স : 33 লিঙ্গ : পুরুষ	ফটো উপলব্ধ	নাম : মিতা মুখার্জী স্বামীর নাম: শান্তনু মুখার্জী বাড়ির নং : n0209 বয়স : 31 লিঙ্গ : মহিলা	ফটো উপলব্ধ	নাম : সঞ্জিত মণ্ডল পিতার নাম: কাশিনাথ মণ্ডল বাড়ির নং : n0173 বয়স : 50 লিঙ্গ : পুরুষ	ফটো উপলব্ধ
145	UWX1187459	146	UWX1385228	147	WB/39/271/039502
নাম : স্বপ্না মণ্ডল স্বামীর নাম: তাপস মণ্ডল বাড়ির নং : n0097 বয়স : 36 লিঙ্গ : মহিলা	ফটো উপলব্ধ	নাম : বীনা মণ্ডল পিতার নাম: ক্ষিতীশ চন্দ্র মণ্ডল বাড়ির নং : n0097 বয়স : 40 লিঙ্গ : মহিলা	ফটো উপলব্ধ	নাম : তাপস মণ্ডল পিতার নাম: ক্ষিতীশ মণ্ডল বাড়ির নং : n0097 বয়স : 50 লিঙ্গ : পুরুষ	ফটো উপলব্ধ
148	FKH1805175	149	FKH1804707	150	FKH2932671
নাম : ক্ষিতীশ চন্দ্র মণ্ডল পিতার নাম: বৃন্দাবন মণ্ডল বাড়ির নং : n0097 বয়স : 79 লিঙ্গ : পুরুষ	ফটো উপলব্ধ	নাম : অনিমা মণ্ডল স্বামীর নাম: বিকাশ মণ্ডল বাড়ির নং : n0081 বয়স : 50 লিঙ্গ : মহিলা	ফটো উপলব্ধ	নাম : শিপ্রা মণ্ডল স্বামীর নাম: হিমাত্রী মণ্ডল বাড়ির নং : n0081 বয়স : 40 লিঙ্গ : মহিলা	ফটো উপলব্ধ

151 নাম : রেখা মন্ডল স্বামীর নাম: গৌরীনাথ মন্ডল বাড়ির নং : n0081 বয়স : 60 লিঙ্গ : মহিলা FKH2932291 ফটো উপলব্ধ	152 নাম : বিকাশ রঞ্জন মন্ডল পিতার নাম: পিতাহর মন্ডল বাড়ির নং : 179 বয়স : 57 লিঙ্গ : পুরুষ FKH1803758 ফটো উপলব্ধ	153 নাম : সীমা মণ্ডল স্বামীর নাম: অরুণ মণ্ডল বাড়ির নং : 19 বয়স : 51 লিঙ্গ : মহিলা FKH2238848 ফটো উপলব্ধ
154 নাম : অরুণ মণ্ডল পিতার নাম: শরত মণ্ডল বাড়ির নং : n0006 বয়স : 51 লিঙ্গ : পুরুষ UWX2184414 ফটো উপলব্ধ	155 নাম : অনীক মন্ডল পিতার নাম: অরুণ মন্ডল বাড়ির নং : n0006 বয়স : 27 লিঙ্গ : পুরুষ UWX1981471 ফটো উপলব্ধ	156 নাম : অনুজা মন্ডল পিতার নাম: অরুণ মন্ডল বাড়ির নং : বেলপুকুর বয়স : 22 লিঙ্গ : মহিলা UWX2483089 ফটো উপলব্ধ
157 নাম : সাগর মণ্ডল পিতার নাম: রাধাকান্ত মন্ডল বাড়ির নং : N0045 বয়স : 25 লিঙ্গ : পুরুষ UWX2286318 ফটো উপলব্ধ	158 নাম : রাধাকান্ত মন্ডল পিতার নাম: অরুণ চন্দ্র মন্ডল বাড়ির নং : এন0288 বয়স : 65 লিঙ্গ : পুরুষ IMW2416881 ফটো উপলব্ধ	159 নাম : হিমাঙ্গি মন্ডল পিতার নাম: গৌরীনাথ মন্ডল বাড়ির নং : n0081 বয়স : 42 লিঙ্গ : পুরুষ FKH2932689 ফটো উপলব্ধ
160 নাম : গৌতম বিশ্বাস পিতার নাম: গৌরীনাথ বিশ্বাস বাড়ির নং : n0006 বয়স : 37 লিঙ্গ : পুরুষ UWX1481936 ফটো উপলব্ধ	161 নাম : কপিলদেব মন্ডল পিতার নাম: বিকাশ রঞ্জন মন্ডল বাড়ির নং : 179 বয়স : 30 লিঙ্গ : পুরুষ UWX1711852 ফটো উপলব্ধ	162 নাম : লক্ষী দাস স্বামীর নাম: পিন্টু দাস বাড়ির নং : এন0097 বয়স : 43 লিঙ্গ : মহিলা XZF1221407 ফটো উপলব্ধ
163 নাম : স্বর্ণলতা মন্ডল পিতার নাম: পিতাহর মন্ডল বাড়ির নং : n0081 বয়স : 36 লিঙ্গ : মহিলা FKH3694262 ফটো উপলব্ধ	164 নাম : রাজকুমারী মন্ডল স্বামীর নাম: রাধাকান্ত মন্ডল বাড়ির নং : এন২৩০ বয়স : 44 লিঙ্গ : মহিলা XCZ1104850 ফটো উপলব্ধ	165 নাম : শুভময় মন্ডল পিতার নাম: সঞ্জিত মন্ডল বাড়ির নং : এন0056 বয়স : 22 লিঙ্গ : পুরুষ UWX2435774 ফটো উপলব্ধ
166 নাম : শিশির মুখা পিতার নাম: সজল কুমার মুখা বাড়ির নং : 0037 বয়স : 24 লিঙ্গ : পুরুষ UWX2286037 ফটো উপলব্ধ	167 নাম : শৈলেন কুমার মুখা পিতার নাম: সুখরঞ্জন মুখা বাড়ির নং : n0014 বয়স : 43 লিঙ্গ : পুরুষ FKH2237162 ফটো উপলব্ধ	168 নাম : কিরন মুখা স্বামীর নাম: সুখরঞ্জন মুখা বাড়ির নং : 37 বয়স : 78 লিঙ্গ : মহিলা FKH2236024 ফটো উপলব্ধ
169 নাম : সজল কুমার মুখা পিতার নাম: সুখরঞ্জন মুখা বাড়ির নং : 37 বয়স : 47 লিঙ্গ : পুরুষ FKH2236016 ফটো উপলব্ধ	170 নাম : শিখা মুখা স্বামীর নাম: সজল কুমার মুখা বাড়ির নং : 37 বয়স : 45 লিঙ্গ : মহিলা FKH2236032 ফটো উপলব্ধ	171 নাম : আলপনা মন্ডল স্বামীর নাম: কান্তিক মন্ডল বাড়ির নং : n0015 বয়স : 56 লিঙ্গ : মহিলা FKH3316676 ফটো উপলব্ধ
172 নাম : দুলাল মন্ডল পিতার নাম: সনাতন মন্ডল বাড়ির নং : n0033 বয়স : 73 লিঙ্গ : পুরুষ WB/39/271/039086 ফটো উপলব্ধ	173 নাম : কমলা মন্ডল স্বামীর নাম: দুলাল মন্ডল বাড়ির নং : n0033 বয়স : 69 লিঙ্গ : মহিলা WB/39/271/039466 ফটো উপলব্ধ	174 নাম : সুকুমার মন্ডল পিতার নাম: দুলাল মন্ডল বাড়ির নং : n0033 বয়স : 53 লিঙ্গ : পুরুষ WB/39/271/039084 ফটো উপলব্ধ
175 নাম : সুশান্ত মন্ডল পিতার নাম: দুলাল মন্ডল বাড়ির নং : n0033 বয়স : 43 লিঙ্গ : পুরুষ FKH2516375 ফটো উপলব্ধ	176 নাম : প্রশান্ত মন্ডল পিতার নাম: দুলাল মন্ডল বাড়ির নং : n0033 বয়স : 40 লিঙ্গ : পুরুষ FKH2890598 ফটো উপলব্ধ	177 নাম : সুপ্রিয়া মন্ডল স্বামীর নাম: সুশান্ত মন্ডল বাড়ির নং : n0033 বয়স : 39 লিঙ্গ : মহিলা UWX1067040 ফটো উপলব্ধ
178 নাম : বিল্লুরানী মন্ডল স্বামীর নাম: নরেন্দ্র মন্ডল বাড়ির নং : n0048 বয়স : 91 লিঙ্গ : মহিলা WB/39/271/039281 ফটো উপলব্ধ	179 নাম : শোভা মন্ডল স্বামীর নাম: অধীর মন্ডল বাড়ির নং : n0071 বয়স : 65 লিঙ্গ : মহিলা UWX2184471 ফটো উপলব্ধ	180 নাম : বাসন্তী মন্ডল স্বামীর নাম: কৃষ্ণ মন্ডল বাড়ির নং : n0114 বয়স : 68 লিঙ্গ : মহিলা FKH1805167 ফটো উপলব্ধ

181 নাম : কনোজ মন্ডল পিতার নাম: কৃষ্ণকান্ত মন্ডল বাড়ির নং : n0114 বয়স : 48 লিঙ্গ : পুরুষ	FKH2238384 ফটো উপলব্ধ	182 নাম : কাজল মন্ডল স্বামীর নাম: কনোজ মন্ডল বাড়ির নং : n0114 বয়স : 41 লিঙ্গ : মহিলা	FKH2239192 ফটো উপলব্ধ	183 নাম : কুশল মন্ডল পিতার নাম: আক্তার আলি সৈয়দ বাড়ির নং : n0114 বয়স : 40 লিঙ্গ : পুরুষ	FKH2240331 ফটো উপলব্ধ
184 নাম : প্রশান্ত মন্ডল পিতার নাম: অভিরাম মন্ডল বাড়ির নং : n0117 বয়স : 42 লিঙ্গ : পুরুষ	FKH2890572 ফটো উপলব্ধ	185 নাম : তাপসী মন্ডল স্বামীর নাম: রণজিত মন্ডল বাড়ির নং : n0105 বয়স : 47 লিঙ্গ : মহিলা	FKH2240687 ফটো উপলব্ধ	186 নাম : তৃষা মন্ডল স্বামীর নাম: সঞ্জীব মন্ডল বাড়ির নং : n0105 বয়স : 49 লিঙ্গ : মহিলা	FKH1804988 ফটো উপলব্ধ
187 নাম : রঞ্জিত মন্ডল পিতার নাম: ধীরেন মন্ডল বাড়ির নং : n0105 বয়স : 51 লিঙ্গ : পুরুষ	WB/39/271/039560 ফটো উপলব্ধ	188 নাম : সঞ্জীব মন্ডল পিতার নাম: বীরেন্দ্র মন্ডল বাড়ির নং : n0105 বয়স : 54 লিঙ্গ : পুরুষ	FKH2240935 ফটো উপলব্ধ	189 নাম : মনুবালা মন্ডল স্বামীর নাম: বীরেন্দ্রনাথ মন্ডল বাড়ির নং : n0105 বয়স : 71 লিঙ্গ : মহিলা	WB/39/271/039205 ফটো উপলব্ধ
190 নাম : সঞ্জীব মন্ডল পিতার নাম: অরবিন্দ মন্ডল বাড়ির নং : n0076 বয়স : 32 লিঙ্গ : পুরুষ	UWX1601426 ফটো উপলব্ধ	191 নাম : ভারতী মন্ডল স্বামীর নাম: অরবিন্দ মন্ডল বাড়ির নং : n0076 বয়স : 80 লিঙ্গ : মহিলা	FKH1805266 ফটো উপলব্ধ	192 নাম : জীতেন রাউত পিতার নাম: যোগীন্দ্র রাউত বাড়ির নং : 203 বয়স : 40 লিঙ্গ : পুরুষ	UWX1601673 ফটো উপলব্ধ
193 নাম : পূর্ণিমা সাহা স্বামীর নাম: তারকনাথ সাহা বাড়ির নং : 203 বয়স : 53 লিঙ্গ : মহিলা	FKH1804715 ফটো উপলব্ধ	194 নাম : তারকনাথ সাহা পিতার নাম: লাবন্যগোপাল সাহা বাড়ির নং : 203 বয়স : 56 লিঙ্গ : পুরুষ	FKH1804889 ফটো উপলব্ধ	195 নাম : সুশান্ত মন্ডল পিতার নাম: সতীশ মন্ডল বাড়ির নং : n0062 বয়স : 50 লিঙ্গ : পুরুষ	FKH3626322 ফটো উপলব্ধ
196 নাম : কল্পনা মন্ডল স্বামীর নাম: সুশান্ত মন্ডল বাড়ির নং : n0058 বয়স : 38 লিঙ্গ : মহিলা	FKH3626330 ফটো উপলব্ধ	197 নাম : শিবানী মন্ডল (হালদার) স্বামীর নাম: দীপঙ্কর মন্ডল বাড়ির নং : n0051 বয়স : 37 লিঙ্গ : মহিলা	UWX1711654 ফটো উপলব্ধ	198 নাম : শুভঙ্কর মন্ডল পিতার নাম: কৃষ্ণকান্ত মন্ডল বাড়ির নং : n0051 বয়স : 36 লিঙ্গ : পুরুষ	UWX1601749 ফটো উপলব্ধ
199 নাম : দীপঙ্কর মন্ডল পিতার নাম: কৃষ্ণকান্ত মন্ডল বাড়ির নং : n0051 বয়স : 40 লিঙ্গ : পুরুষ	FKH2932762 ফটো উপলব্ধ	200 নাম : কল্পনা মন্ডল স্বামীর নাম: কৃষ্ণকান্ত মন্ডল বাড়ির নং : n0051 বয়স : 56 লিঙ্গ : মহিলা	WB/39/271/039065 ফটো উপলব্ধ	201 নাম : প্রশান্ত মন্ডল পিতার নাম: নরেন্দ্র মন্ডল বাড়ির নং : বি-4 বয়স : 61 লিঙ্গ : পুরুষ	UWX2617736 ফটো উপলব্ধ
202 নাম : বিশাখা মন্ডল স্বামীর নাম: সমরেশ চন্দ্র মন্ডল বাড়ির নং : n0243 বয়স : 39 লিঙ্গ : মহিলা	UWX1736248 ফটো উপলব্ধ	203 নাম : প্রিয়া মন্ডল স্বামীর নাম: প্রশান্ত মন্ডল বাড়ির নং : N0048 বয়স : 27 লিঙ্গ : মহিলা	UWX1981349 ফটো উপলব্ধ	204 নাম : সোনালি মন্ডল পিতার নাম: রঞ্জিত মন্ডল বাড়ির নং : N0161 বয়স : 24 লিঙ্গ : মহিলা	UWX2286094 ফটো উপলব্ধ
205 নাম : সুমন রাউত স্বামীর নাম: জীতেন রাউত বাড়ির নং : 203 বয়স : 49 লিঙ্গ : মহিলা	UWX1601665 ফটো উপলব্ধ	206 নাম : সঞ্জয় মন্ডল পিতার নাম: অরবিন্দ মন্ডল বাড়ির নং : n0076 বয়স : 37 লিঙ্গ : পুরুষ	FKH3456407 ফটো উপলব্ধ	207 নাম : কৃষ্ণকান্ত মন্ডল পিতার নাম: রমেশ মন্ডল বাড়ির নং : n0051 বয়স : 60 লিঙ্গ : পুরুষ	WB/39/271/039635 ফটো উপলব্ধ
208 নাম : মামনি মন্ডল (হালদার) স্বামীর নাম: প্রশান্ত মন্ডল বাড়ির নং : n0033 বয়স : 30 লিঙ্গ : মহিলা	UWX1811454 ফটো উপলব্ধ	209 নাম : বিশ্বজিত মন্ডল পিতার নাম: অরবিন্দ মন্ডল বাড়ির নং : n0273 বয়স : 33 লিঙ্গ : পুরুষ	UWX2007706 ফটো উপলব্ধ	210 নাম : কিশোর মন্ডল পিতার নাম: কনোজ মন্ডল বাড়ির নং : এন0114 বয়স : 21 লিঙ্গ : পুরুষ	UWX2475598 ফটো উপলব্ধ

211	GFL2210102	নাম : মোহর মন্ডল পিতার নাম: রামকৃষ্ণ মন্ডল বাড়ির নং : মন্ডল হাউস বয়স : 43 লিঙ্গ : পুরুষ	ফটো উপলব্ধ	212	UWX1189836	নাম : সুপর্ণা অধিকারী দাস স্বামীর নাম: সোমনাথ দাস বাড়ির নং : এন0048 বয়স : 35 লিঙ্গ : মহিলা	ফটো উপলব্ধ	213	UWX2569127	নাম : পায়োল মন্ডল পিতার নাম: প্রশান্ত মন্ডল বাড়ির নং : এন0033 বয়স : 24 লিঙ্গ : মহিলা	ফটো উপলব্ধ
214	FKH2238327	নাম : ভোলা মন্ডল পিতার নাম: অধীর মণ্ডল বাড়ির নং : 139 বয়স : 43 লিঙ্গ : পুরুষ	ফটো উপলব্ধ	215	UWX1711829	নাম : বিউটি মন্ডল স্বামীর নাম: প্রশান্ত মন্ডল বাড়ির নং : n0117 বয়স : 38 লিঙ্গ : মহিলা	ফটো উপলব্ধ	216	WB/39/271/039687	নাম : চাঁদমুখী মন্ডল স্বামীর নাম: ভগীরথ মন্ডল বাড়ির নং : n0124 বয়স : 63 লিঙ্গ : মহিলা	ফটো উপলব্ধ
217	FKH3626314	নাম : সমর মন্ডল পিতার নাম: ভগীরথ মন্ডল বাড়ির নং : n0124 বয়স : 44 লিঙ্গ : পুরুষ	ফটো উপলব্ধ	218	UWX1187541	নাম : সম্পা মিস্ত্রী(মণ্ডল) স্বামীর নাম: সমর মণ্ডল বাড়ির নং : n0124 বয়স : 38 লিঙ্গ : মহিলা	ফটো উপলব্ধ	219	UWX2536605	নাম : শুভম মন্ডল পিতার নাম: সমর মন্ডল বাড়ির নং : এন0123 বয়স : 21 লিঙ্গ : পুরুষ	ফটো উপলব্ধ
220	UWX2617819	নাম : রীতা মন্ডল স্বামীর নাম: প্রশান্ত মন্ডল বাড়ির নং : বি-4 বয়স : 52 লিঙ্গ : মহিলা	ফটো উপলব্ধ	221	FKH3456415	নাম : প্রশান্ত মন্ডল মায়ের নাম: অতীশ মন্ডল বাড়ির নং : n0145 বয়স : 42 লিঙ্গ : পুরুষ	ফটো উপলব্ধ	222	FKH2238335	নাম : শংকর মন্ডল পিতার নাম: অরবিন্দ মন্ডল বাড়ির নং : n0076 বয়স : 48 লিঙ্গ : পুরুষ	ফটো উপলব্ধ
223	UWX1482017	নাম : ভক্তি মন্ডল স্বামীর নাম: শংকর মন্ডল বাড়ির নং : n0076 বয়স : 40 লিঙ্গ : মহিলা	ফটো উপলব্ধ	224	FKH3315355	নাম : চন্দনা মজুমদার পিতার নাম: সতীশ মজুমদার বাড়ির নং : এন0026 বয়স : 39 লিঙ্গ : মহিলা	ফটো উপলব্ধ	225	UWX2021830	নাম : সুস্মিতা মন্ডল পিতার নাম: কনোজ মন্ডল বাড়ির নং : n0114 বয়স : 26 লিঙ্গ : মহিলা	ফটো উপলব্ধ
226	FKH3681087	নাম : নিধিা মন্ডল স্বামীর নাম: সুভাষ চন্দ্র মন্ডল বাড়ির নং : 001 বয়স : 71 লিঙ্গ : মহিলা	ফটো উপলব্ধ	227	FKH1991280	নাম : বিপ্লব মন্ডল পিতার নাম: সুভাষ চন্দ্র মন্ডল বাড়ির নং : 001 বয়স : 47 লিঙ্গ : পুরুষ	ফটো উপলব্ধ	228	UWX2021806	নাম : বিরাজ মন্ডল পিতার নাম: রঞ্জিত মন্ডল বাড়ির নং : n0105 বয়স : 26 লিঙ্গ : পুরুষ	ফটো উপলব্ধ
229	UWX2021780	নাম : কমলা মন্ডল পিতার নাম: প্রভাস মন্ডল বাড়ির নং : n0281 বয়স : 27 লিঙ্গ : মহিলা	ফটো উপলব্ধ	230	UWX0729731	নাম : অনিমা মন্ডল স্বামীর নাম: ভোলা মন্ডল বাড়ির নং : n0160 বয়স : 36 লিঙ্গ : মহিলা	ফটো উপলব্ধ	231	UWX1187806	নাম : তুষাৰালা মন্ডল পিতার নাম: বৈকুণ্ঠ নাথ মন্ডল বাড়ির নং : এন0026,ওয়ার্ড-24 বয়স : 69 লিঙ্গ : মহিলা	ফটো উপলব্ধ
232	UWX1601483	নাম : প্রভাস মন্ডল পিতার নাম: কেশব মন্ডল বাড়ির নং : n0206 বয়স : 48 লিঙ্গ : পুরুষ	ফটো উপলব্ধ	233	UWX1711639	নাম : নমিতা মন্ডল স্বামীর নাম: প্রভাস মন্ডল বাড়ির নং : n0206 বয়স : 44 লিঙ্গ : মহিলা	ফটো উপলব্ধ	234	UWX1736230	নাম : সমরেশ চন্দ্র মন্ডল পিতার নাম: সুনীল কুমার মন্ডল বাড়ির নং : n0242 বয়স : 45 লিঙ্গ : পুরুষ	ফটো উপলব্ধ
235	UWX2286268	নাম : সুশান্ত সাহা পিতার নাম: তারকনাথ সাহা বাড়ির নং : N0161 বয়স : 24 লিঙ্গ : পুরুষ	ফটো উপলব্ধ	236	IMW2185619	নাম : নিহার মন্ডল পিতার নাম: বিক্রম মন্ডল বাড়ির নং : n0023 বয়স : 48 লিঙ্গ : পুরুষ	ফটো উপলব্ধ	237	UWX2078707	নাম : নিত্যানন্দ মণ্ডল পিতার নাম: বিক্রম মন্ডল বাড়ির নং : এন 0069 বয়স : 25 লিঙ্গ : পুরুষ	ফটো উপলব্ধ
238	FKH3681095	নাম : সন্ধ্যা মন্ডল পিতার নাম: নকুলেশ্বর মন্ডল বাড়ির নং : 001 বয়স : 70 লিঙ্গ : মহিলা	ফটো উপলব্ধ	239	UWX2474526	নাম : কুমকুম মন্ডল পিতার নাম: সুকুমার মন্ডল বাড়ির নং : এন0033 বয়স : 21 লিঙ্গ : মহিলা	ফটো উপলব্ধ	240	FKH3453172	নাম : লিলামা মন্ডল (ঘোষ) স্বামীর নাম: সুকুমার মন্ডল বাড়ির নং : n0159 বয়স : 45 লিঙ্গ : মহিলা	ফটো উপলব্ধ

241	WB/39/271/036535	FKH1803972	243	FKH1804699	
নাম : জ্যোৎস্না মল্লিক স্বামীর নাম : দুলাল মল্লিক বাড়ির নং : n0063 বয়স : 78 লিঙ্গ : মহিলা	ফটো উপলব্ধ	নাম : নরেশ চন্দ্র মল্লিক পিতার নাম : মুকুন্দ মল্লিক বাড়ির নং : 202 বয়স : 64 লিঙ্গ : পুরুষ	ফটো উপলব্ধ	নাম : শোভা মল্লিক স্বামীর নাম : নরেশচন্দ্র মল্লিক বাড়ির নং : 202 বয়স : 59 লিঙ্গ : মহিলা	ফটো উপলব্ধ
244	WB/39/271/039173	UWX1385368	246	FKH1804301	
নাম : শেফালী মল্লিক স্বামীর নাম : রাজেন মল্লিক বাড়ির নং : n0074 বয়স : 79 লিঙ্গ : মহিলা	ফটো উপলব্ধ	নাম : শিবানী মল্লিক পিতার নাম : নরেশ মল্লিক বাড়ির নং : n0189 বয়স : 33 লিঙ্গ : মহিলা	ফটো উপলব্ধ	নাম : উত্তম মহন্ত পিতার নাম : কানাই মহন্ত বাড়ির নং : n0044 বয়স : 64 লিঙ্গ : পুরুষ	ফটো উপলব্ধ
247	FKH1804319	UWX2480085	249	UWX2435816	
নাম : ডলি মহন্ত স্বামীর নাম : উত্তম মহন্ত বাড়ির নং : n0044 বয়স : 59 লিঙ্গ : মহিলা	ফটো উপলব্ধ	নাম : পরিতোষ পাল অন্যান্য : পুতুল পাল বাড়ির নং : এন0044 বয়স : 57 লিঙ্গ : পুরুষ	ফটো উপলব্ধ	নাম : পুতুল পাল স্বামীর নাম : পরিতোষ পাল বাড়ির নং : এন0044 বয়স : 44 লিঙ্গ : মহিলা	ফটো উপলব্ধ
250	UWX2472447	FKH2240059	252	FKH2932341	
নাম : দিব্যেন্দু মাহান্তি পিতার নাম : দীপক মাহান্তি বাড়ির নং : 233 বয়স : 22 লিঙ্গ : পুরুষ	ফটো উপলব্ধ	নাম : দীপক মাহান্তি পিতার নাম : রঘুনাথ মাহান্তি বাড়ির নং : 140 বয়স : 59 লিঙ্গ : পুরুষ	ফটো উপলব্ধ	নাম : সবিতা মাহান্তি স্বামীর নাম : দীপক মাহান্তি বাড়ির নং : n0073 বয়স : 54 লিঙ্গ : মহিলা	ফটো উপলব্ধ
253	UWX1811405	UWX2007680	255	UWX2007714	
নাম : শতরূপা রায় স্বামীর নাম : মিলন চন্দ্র রায় বাড়ির নং : 140 বয়স : 28 লিঙ্গ : মহিলা	ফটো উপলব্ধ	নাম : ধ্রুবজ্যোতি মহান্তী পিতার নাম : দীপক মাহান্তি বাড়ির নং : n0270 বয়স : 27 লিঙ্গ : পুরুষ	ফটো উপলব্ধ	নাম : প্রিয়াংকা মহালদার স্বামীর নাম : ব্রজেন মহালদার বাড়ির নং : n0275 বয়স : 28 লিঙ্গ : মহিলা	ফটো উপলব্ধ
256	UWX1981547	UWX2184604	258	FKH2236388	
নাম : মনিমালা মহালদার স্বামীর নাম : শান্তনু মহালদার বাড়ির নং : n0060 বয়স : 27 লিঙ্গ : মহিলা	ফটো উপলব্ধ	নাম : শঙ্কর মহালদার পিতার নাম : হরিদাস মহালদার বাড়ির নং : n0060 বয়স : 53 লিঙ্গ : পুরুষ	ফটো উপলব্ধ	নাম : মিহির মহালদার পিতার নাম : হরিদাস মহালদার বাড়ির নং : 125 বয়স : 43 লিঙ্গ : পুরুষ	ফটো উপলব্ধ
259	WB/39/271/039010	FKH2240505	261	FKH3456431	
নাম : রঞ্জিতা মহালদার স্বামীর নাম : হরিদাস মহালদার বাড়ির নং : n0060 বয়স : 76 লিঙ্গ : মহিলা	ফটো উপলব্ধ	নাম : কম্পনা মহালদার স্বামীর নাম : শঙ্কর মহালদার বাড়ির নং : 125 বয়স : 48 লিঙ্গ : মহিলা	ফটো উপলব্ধ	নাম : ইন্দ্রজিত মহালদার পিতার নাম : হরিদাস মহালদার বাড়ির নং : 125 বয়স : 42 লিঙ্গ : পুরুষ	ফটো উপলব্ধ
262	FKH3456449	FKH3456365	264	FKH3456456	
নাম : রুপা মহালদার স্বামীর নাম : ইন্দ্রজিত মহালদার বাড়ির নং : 125 বয়স : 39 লিঙ্গ : মহিলা	ফটো উপলব্ধ	নাম : শান্তনু মহালদার পিতার নাম : হরিদাস মহালদার বাড়ির নং : 125 বয়স : 39 লিঙ্গ : পুরুষ	ফটো উপলব্ধ	নাম : শিবানী মহালদার স্বামীর নাম : মিহির মহালদার বাড়ির নং : 125 বয়স : 40 লিঙ্গ : মহিলা	ফটো উপলব্ধ
265	WB/39/271/039565	WB/39/271/039336	267	UWX0729822	
নাম : ঠাকুরদাস মহালদার পিতার নাম : লক্ষীকান্ত মহালদার বাড়ির নং : n0082 বয়স : 71 লিঙ্গ : পুরুষ	ফটো উপলব্ধ	নাম : সঙ্করারাবী মহালদার স্বামীর নাম : ঠাকুরদাস মহালদার বাড়ির নং : n0082 বয়স : 53 লিঙ্গ : মহিলা	ফটো উপলব্ধ	নাম : ব্রজেন মহালদার পিতার নাম : ঠাকুর দাস মহালদার বাড়ির নং : n0082 বয়স : 36 লিঙ্গ : পুরুষ	ফটো উপলব্ধ
268	UWX1187327	UWX2219673	270	FKH2516706	
নাম : সুপর্ণা দাস স্বামীর নাম : সূজন দাস বাড়ির নং : n0082 বয়স : 34 লিঙ্গ : মহিলা	ফটো উপলব্ধ	নাম : হরিদাস মহালদার পিতার নাম : মহেন্দ্র নাথ মহালদার বাড়ির নং : n0060 বয়স : 80 লিঙ্গ : পুরুষ	ফটো উপলব্ধ	নাম : শর্মিষ্ঠা মহালদার স্বামীর নাম : মনোজ মহালদার বাড়ির নং : n0060 বয়স : 43 লিঙ্গ : মহিলা	ফটো উপলব্ধ

271	UWX2239929	ফটো উপলব্ধ	নাম : মনোজ মহালদার পিতার নাম: হরিদাস মহালদার বাড়ির নং : n0060 বয়স : 49 লিঙ্গ : পুরুষ	272	UWX2491306	ফটো উপলব্ধ	নাম : নমিতা সাহা ধর স্বামীর নাম: প্রদীপ সাহা বাড়ির নং : এন0036 বয়স : 57 লিঙ্গ : মহিলা	273	WB/39/271/039204	ফটো উপলব্ধ	নাম : মেহলতা মাতুববর স্বামীর নাম: কার্তিক মাতুববর বাড়ির নং : n0106 বয়স : 71 লিঙ্গ : মহিলা
274	FKH0069906	ফটো উপলব্ধ	নাম : কমলেশ মাতুববর পিতার নাম: কার্তিক মাতুববর বাড়ির নং : n0106 বয়স : 51 লিঙ্গ : পুরুষ	275	UWX0729905	ফটো উপলব্ধ	নাম : পাপিয়া মাতুববর স্বামীর নাম: অখিলেশ মাতুববর বাড়ির নং : n0106 বয়স : 38 লিঙ্গ : মহিলা	276	UWX1711795	ফটো উপলব্ধ	নাম : পম্পা সাহা স্বামীর নাম: গৌরাজ সাহা বাড়ির নং : n0106 বয়স : 38 লিঙ্গ : মহিলা
277	UWX1187491	ফটো উপলব্ধ	নাম : নুপুর মাতুববর স্বামীর নাম: কমলেশ মাতুববর বাড়ির নং : n0106 বয়স : 38 লিঙ্গ : মহিলা	278	WB/39/271/039321	ফটো উপলব্ধ	নাম : প্রফুল্ল মাতুববর পিতার নাম: যামিনী মাতুববর বাড়ির নং : n0007 বয়স : 71 লিঙ্গ : পুরুষ	279	WB/39/271/039353	ফটো উপলব্ধ	নাম : সন্ধ্যা মাতুববর স্বামীর নাম: প্রফুল্ল মাতুববর বাড়ির নং : n0007 বয়স : 66 লিঙ্গ : মহিলা
280	WB/39/271/039455	ফটো উপলব্ধ	নাম : বাসুদেব মালাকার পিতার নাম: দেবেন মালাকার বাড়ির নং : n0047 বয়স : 81 লিঙ্গ : পুরুষ	281	UWX1481860	ফটো উপলব্ধ	নাম : বিশুজিৎ মালাকার পিতার নাম: বাসুদেব মালাকার বাড়ির নং : 1 বয়স : 31 লিঙ্গ : পুরুষ	282	UWX1981406	ফটো উপলব্ধ	নাম : সোমা মালাকার স্বামীর নাম: বিশুজিৎ মালাকার বাড়ির নং : n0047 বয়স : 29 লিঙ্গ : মহিলা
283	UWX1187756	ফটো উপলব্ধ	নাম : অল্পপূর্ণা মালিক স্বামীর নাম: সুকুমার মালিক বাড়ির নং : n0169 বয়স : 36 লিঙ্গ : মহিলা	284	UWX1296409	ফটো উপলব্ধ	নাম : সুকুমার মালিক পিতার নাম: শিকু মালিক বাড়ির নং : n0175 বয়স : 54 লিঙ্গ : পুরুষ	285	UWX2021731	ফটো উপলব্ধ	নাম : শোভা মালিক স্বামীর নাম: পিরু মালিক বাড়ির নং : বেলপুকুর ডি.ভি.সি. বাঁধ বয়স : 60 লিঙ্গ : মহিলা
286	WB/39/271/597540	ফটো উপলব্ধ	নাম : জয়দেব মালো পিতার নাম: বুরু মালো বাড়ির নং : n0204 বয়স : 61 লিঙ্গ : পুরুষ	287	UWX1601764	ফটো উপলব্ধ	নাম : রাজেশ মালো পিতার নাম: জয়দেব মালো বাড়ির নং : n0204 বয়স : 30 লিঙ্গ : পুরুষ	288	WB/39/271/597657	ফটো উপলব্ধ	নাম : বন্দনা মালো স্বামীর নাম: জয়দেব মালো বাড়ির নং : n0205 বয়স : 56 লিঙ্গ : মহিলা
Q 289	UWX1711746	ফটো উপলব্ধ	নাম : সজল মিত্র পিতার নাম: সুবোধ মিত্র বাড়ির নং : বয়স : 42 লিঙ্গ : পুরুষ	290	UWX2007656	ফটো উপলব্ধ	নাম : অনিমা মিত্র স্বামীর নাম: শংকর মিত্র বাড়ির নং : n0267 বয়স : 37 লিঙ্গ : মহিলা	291	UWX1811371	ফটো উপলব্ধ	নাম : শঙ্কর মিত্র পিতার নাম: পুরুষ মিত্র বাড়ির নং : n0248 বয়স : 43 লিঙ্গ : পুরুষ
292	FKH1803923	ফটো উপলব্ধ	নাম : দীপেন মিত্র পিতার নাম: উপেন মিত্র বাড়ির নং : n0098 বয়স : 48 লিঙ্গ : পুরুষ	293	WB/39/271/039058	ফটো উপলব্ধ	নাম : মিন্টু মিত্রী পিতার নাম: মধুসূদন মিত্রী বাড়ির নং : n0008 বয়স : 61 লিঙ্গ : পুরুষ	294	FKH2237295	ফটো উপলব্ধ	নাম : সরস্বতী মিত্রী স্বামীর নাম: মিন্টু মিত্রী বাড়ির নং : 26 বয়স : 44 লিঙ্গ : মহিলা
Q 295	WB/39/271/039045	ফটো উপলব্ধ	নাম : শান্তি মিত্রী স্বামীর নাম: সতীশ মিত্রী বাড়ির নং : বয়স : 73 লিঙ্গ : মহিলা	296	WB/39/271/039417	ফটো উপলব্ধ	নাম : সুধাংশু মিত্রী পিতার নাম: সতীশ মিত্রী বাড়ির নং : n0055 বয়স : 53 লিঙ্গ : পুরুষ	297	FKH1804921	ফটো উপলব্ধ	নাম : অরুণা মিত্র স্বামীর নাম: সুধাংশু মিত্র বাড়ির নং : 116 বয়স : 47 লিঙ্গ : মহিলা
298	FKH2932366	ফটো উপলব্ধ	নাম : লিটন মিত্র পিতার নাম: সতীশ মিত্র বাড়ির নং : n0055 বয়স : 45 লিঙ্গ : পুরুষ	299	WB/39/271/039052	ফটো উপলব্ধ	নাম : বিপন মিত্রী পিতার নাম: রমানী মিত্রী বাড়ির নং : n0077 বয়স : 53 লিঙ্গ : পুরুষ	300	WB/39/271/756029	ফটো উপলব্ধ	নাম : অঞ্জুরানী মিত্রী স্বামীর নাম: বিপন মিত্রী বাড়ির নং : n0077 বয়স : 48 লিঙ্গ : মহিলা

বিধানসভা নির্বাচনক্ষেত্রের নং, নাম : 260-বর্ধমান দক্ষিণ
ভাগ নং, নাম : 1-বেলপুকুর, খড়্গেশ্বরপুঃ, পশ্চিমপাড়া,পশ্চিমে উদয় পল্লী পর্যন্ত

301	FKH1804855	ফটো উপলব্ধ	302	UWX1601541	ফটো উপলব্ধ	303	WB/39/271/039134	ফটো উপলব্ধ
নাম : রাজু মিস্ত্রী পিতার নাম : নগেনচন্দ্র মিস্ত্রী বাড়ির নং : 180 বয়স : 49 লিঙ্গ : পুরুষ			নাম : প্রতিমা মিস্ত্রী স্বামীর নাম : রাজু মিস্ত্রী বাড়ির নং : 180 বয়স : 35 লিঙ্গ : মহিলা			নাম : নারায়ণ চন্দ্র মিস্ত্রী পিতার নাম : লক্ষ্মীকান্ত মিস্ত্রী বাড়ির নং : n0099 বয়স : 71 লিঙ্গ : পুরুষ		
304	WB/39/271/039181	ফটো উপলব্ধ	305	UWX0729988	ফটো উপলব্ধ	306	FKH3456480	ফটো উপলব্ধ
নাম : সাধনা মিস্ত্রী স্বামীর নাম : নারায়ণ মিস্ত্রী বাড়ির নং : n0099 বয়স : 66 লিঙ্গ : মহিলা			নাম : নিতু মিস্ত্রী পিতার নাম : নরেন্দ্রনাথ মিস্ত্রী বাড়ির নং : n0099 বয়স : 50 লিঙ্গ : পুরুষ			নাম : স্বপন কুমার মিস্ত্রী পিতার নাম : নারায়ণ চন্দ্র মিস্ত্রী বাড়ির নং : n0099 বয়স : 39 লিঙ্গ : পুরুষ		
307	WB/39/271/039527	ফটো উপলব্ধ	308	UWX2502540	ফটো উপলব্ধ	309	UWX1848795	ফটো উপলব্ধ
নাম : আরতি মিস্ত্রী স্বামীর নাম : চিত্ত মিস্ত্রী বাড়ির নং : n0122 বয়স : 71 লিঙ্গ : মহিলা			নাম : সৌভিক দাস পিতার নাম : সোমনাথ দাস বাড়ির নং : 0122 বয়স : 23 লিঙ্গ : পুরুষ			নাম : রনি মিস্ত্রী পিতার নাম : বিপন মিস্ত্রী বাড়ির নং : n0077 বয়স : 28 লিঙ্গ : পুরুষ		
310	UWX2078764	ফটো উপলব্ধ	311	UWX2435782	ফটো উপলব্ধ	312	UWX1741347	ফটো উপলব্ধ
নাম : নিতু মিস্ত্রী পিতার নাম : মিন্টু মিস্ত্রী বাড়ির নং : এন0035 বয়স : 25 লিঙ্গ : মহিলা			নাম : কমলেশ মন্ডল পিতার নাম : প্রভাশ মন্ডল বাড়ির নং : এন0055 বয়স : 24 লিঙ্গ : পুরুষ			নাম : মৌসুমী ঘোষ স্বামীর নাম : দেবশীষ ঘোষ বাড়ির নং : 134 বয়স : 35 লিঙ্গ : মহিলা		
313	UWX2472355	ফটো উপলব্ধ	314	UWX2078731	ফটো উপলব্ধ	315	UWX2078756	ফটো উপলব্ধ
নাম : সীমা মিত্র স্বামীর নাম : রতন মিত্র বাড়ির নং : ডি ডি সি ট্রাষ্ট, বেলপুকুর বয়স : 29 লিঙ্গ : মহিলা			নাম : সৌমেন টিকাদার পিতার নাম : নির্মল টিকাদার বাড়ির নং : এন 0025 বয়স : 25 লিঙ্গ : পুরুষ			নাম : সুস্মিতা রায় স্বামীর নাম : তপু রায় বাড়ির নং : এন0015 বয়স : 25 লিঙ্গ : মহিলা		
316	UWX2078699	ফটো উপলব্ধ	317	FKH2235976	ফটো উপলব্ধ	318	UWX2184513	ফটো উপলব্ধ
নাম : সন্দীপা রায় পিতার নাম : সুধীর রায় বাড়ির নং : এন0086 বয়স : 25 লিঙ্গ : মহিলা			নাম : শ্যাম সুন্দর রায় পিতার নাম : অমল বরন রায় বাড়ির নং : n0080 বয়স : 67 লিঙ্গ : পুরুষ			নাম : গীতা রয় স্বামীর নাম : শঙ্কর রয় বাড়ির নং : n0111 বয়স : 56 লিঙ্গ : মহিলা		
319	UWX2376895	ফটো উপলব্ধ	320	UWX1385186	ফটো উপলব্ধ	321	UWX1601525	ফটো উপলব্ধ
নাম : সুরেন্দ্রনাথ রায় পিতার নাম : সতীশ রায় বাড়ির নং : n0108 বয়স : 49 লিঙ্গ : পুরুষ			নাম : পার্থ সারথী রায় পিতার নাম : সুশীল রায় বাড়ির নং : n0026 বয়স : 34 লিঙ্গ : পুরুষ			নাম : নির্মল টিকাদার পিতার নাম : অক্ষয় টিকাদার বাড়ির নং : n0022 বয়স : 50 লিঙ্গ : পুরুষ		
322	UWX2548733	ফটো উপলব্ধ	323	UWX2548709	ফটো উপলব্ধ	324	UWX2210870	ফটো উপলব্ধ
নাম : প্রভাতী রায় স্বামীর নাম : সুশীল রায় বাড়ির নং : এন0012 বয়স : 66 লিঙ্গ : মহিলা			নাম : সুশীল রায় পিতার নাম : অশ্বিনী বায় বাড়ির নং : এন0012 বয়স : 71 লিঙ্গ : পুরুষ			নাম : নরেশ রায় পিতার নাম : অশ্বিনী রায় বাড়ির নং : n0022 বয়স : 76 লিঙ্গ : পুরুষ		
325	FKH1805035	ফটো উপলব্ধ	326	WB/39/271/039584	ফটো উপলব্ধ	327	FKH1803782	ফটো উপলব্ধ
নাম : শ্যামলী রায় স্বামীর নাম : বিমলেন্দু রায় বাড়ির নং : 46 বয়স : 81 লিঙ্গ : মহিলা			নাম : সবিতা রায় স্বামীর নাম : বিমল রায় বাড়ির নং : n0013 বয়স : 63 লিঙ্গ : মহিলা			নাম : সত্যেন্দ্র নাথ রায় পিতার নাম : সতীশ নাথ রায় বাড়ির নং : n0108 বয়স : 48 লিঙ্গ : পুরুষ		
328	FKH2932408	ফটো উপলব্ধ	329	FKH1208917	ফটো উপলব্ধ	Q 330	FKH1804350	ফটো উপলব্ধ
নাম : মৌসুমী রায় স্বামীর নাম : মানস রায় বাড়ির নং : n0108 বয়স : 41 লিঙ্গ : মহিলা			নাম : মানস রায় পিতার নাম : মনিন্দ্র নাথ রায় বাড়ির নং : n0108 বয়স : 54 লিঙ্গ : পুরুষ			নাম : যশোদা রায় স্বামীর নাম : সতীশ রায় বাড়ির নং : বয়স : 71 লিঙ্গ : মহিলা		

331	FKH1208909	ফটো উপলব্ধ	332	FKH1208891	ফটো উপলব্ধ	333	UWX1385319	ফটো উপলব্ধ
নাম : কুসুম রায় স্বামীর নাম: মনিন্দ্রনাথ রায় বাড়ির নং : n0108 বয়স : 71 লিঙ্গ : মহিলা			নাম : মনিন্দ্রনাথ রায় পিতার নাম: মহাজন রায় বাড়ির নং : n0108 বয়স : 81 লিঙ্গ : পুরুষ			নাম : বাপী দেবনাথ পিতার নাম: তারাপদ দেবনাথ বাড়ির নং : n0107 বয়স : 60 লিঙ্গ : পুরুষ		
334	UWX1601590	ফটো উপলব্ধ	335	FKH2238376	ফটো উপলব্ধ	336	UWX1601491	ফটো উপলব্ধ
নাম : সুদীপ রায় পিতার নাম: সুধীর রায় বাড়ির নং : n0107 বয়স : 31 লিঙ্গ : পুরুষ			নাম : সুধীর রায় পিতার নাম: যোগেশ্বর রায় বাড়ির নং : n0107 বয়স : 61 লিঙ্গ : পুরুষ			নাম : অভিজিৎ রায় পিতার নাম: অজিত রায় বাড়ির নং : n0087 বয়স : 31 লিঙ্গ : পুরুষ		
337	FKH0070201	ফটো উপলব্ধ	338	UWX1601582	ফটো উপলব্ধ	339	UWX1711753	ফটো উপলব্ধ
নাম : অজিত রায় পিতার নাম: মথুরা রায় বাড়ির নং : n0087 বয়স : 62 লিঙ্গ : পুরুষ			নাম : অদিতি রায় পিতার নাম: শ্যামসুন্দর রায় বাড়ির নং : n0080 বয়স : 31 লিঙ্গ : মহিলা			নাম : বিউটি রায় (মন্ডল) স্বামীর নাম: বিশ্বজিৎ রায় বাড়ির নং : n0061 বয়স : 31 লিঙ্গ : মহিলা		
340	UWX1187244	ফটো উপলব্ধ	341	FKH2932390	ফটো উপলব্ধ	342	WB/39/271/039012	ফটো উপলব্ধ
নাম : বিশ্বজিৎ রায় পিতার নাম: বিকাশ চন্দ্র রায় বাড়ির নং : n0061 বয়স : 40 লিঙ্গ : পুরুষ			নাম : বিপুল কুমার রায় পিতার নাম: বিকাশ রায় বাড়ির নং : n0061 বয়স : 45 লিঙ্গ : পুরুষ			নাম : গৌরী বায় স্বামীর নাম: বিকাশ বায় বাড়ির নং : n0061 বয়স : 68 লিঙ্গ : মহিলা		
343	UWX1481886	ফটো উপলব্ধ	344	FKH1804434	ফটো উপলব্ধ	345	UWX1481985	ফটো উপলব্ধ
নাম : রতন রায় পিতার নাম: মনোরঞ্জন রায় বাড়ির নং : ভী/3 বয়স : 31 লিঙ্গ : পুরুষ			নাম : সন্দ্যারানী রায় স্বামীর নাম: মনোরঞ্জন রায় বাড়ির নং : বি/3 বয়স : 54 লিঙ্গ : মহিলা			নাম : শুভেন্দু রায় পিতার নাম: সুশীল রায় বাড়ির নং : n0170 বয়স : 33 লিঙ্গ : পুরুষ		
346	UWX1187772	ফটো উপলব্ধ	347	UWX1187749	ফটো উপলব্ধ	348	UWX1481894	ফটো উপলব্ধ
নাম : সুমিতা রায় স্বামীর নাম: সুশীল রায় বাড়ির নং : n0170 বয়স : 56 লিঙ্গ : মহিলা			নাম : সুমন রায় পিতার নাম: সুশীল রায় বাড়ির নং : n0168 বয়স : 34 লিঙ্গ : পুরুষ			নাম : অনুপম রায় পিতার নাম: ক্ষিতীশ রায় বাড়ির নং : n0158 বয়স : 32 লিঙ্গ : পুরুষ		
349	WB/39/271/057647	ফটো উপলব্ধ	350	WB/39/271/057646	ফটো উপলব্ধ	351	UWX2521391	ফটো উপলব্ধ
নাম : গীতা রায় স্বামীর নাম: ক্ষিতীশ রায় বাড়ির নং : n0158 বয়স : 58 লিঙ্গ : মহিলা			নাম : ক্ষিতীশ রায় পিতার নাম: যোগেন্দ্র রায় বাড়ির নং : n0158 বয়স : 66 লিঙ্গ : পুরুষ			নাম : পূজা মন্ডল রায় স্বামীর নাম: অনুপম রায় বাড়ির নং : এন123 বয়স : 26 লিঙ্গ : মহিলা		
352	FKH2927440	ফটো উপলব্ধ	353	FKH3316593	ফটো উপলব্ধ	354	WB/39/271/039587	ফটো উপলব্ধ
নাম : তপু রায় স্বামীর নাম: সুব্রত নাথ রায় বাড়ির নং : n0148 বয়স : 38 লিঙ্গ : মহিলা			নাম : মহুয়া রায় স্বামীর নাম: বিশ্বজিৎ রায় বাড়ির নং : n0132 বয়স : 39 লিঙ্গ : মহিলা			নাম : শিখা রায় স্বামীর নাম: রাজেন রায় বাড়ির নং : n0132 বয়স : 51 লিঙ্গ : মহিলা		
355	FKH0070292	ফটো উপলব্ধ	356	FKH3626389	ফটো উপলব্ধ	357	FKH3626371	ফটো উপলব্ধ
নাম : রাজেন রায় পিতার নাম: নীলা রায় বাড়ির নং : 280 বয়স : 56 লিঙ্গ : পুরুষ			নাম : বুলবুল রায় স্বামীর নাম: সঞ্জীব রায় বাড়ির নং : n0128 বয়স : 42 লিঙ্গ : মহিলা			নাম : মিলন চন্দ্র রায় পিতার নাম: রমেশচন্দ্র রায় বাড়ির নং : n0127 বয়স : 37 লিঙ্গ : পুরুষ		
358	UWX0730358	ফটো উপলব্ধ	359	FKH3694296	ফটো উপলব্ধ	360	WB/39/271/039577	ফটো উপলব্ধ
নাম : পরিনিতা রায় স্বামীর নাম: রমেশ চন্দ্র রায় বাড়ির নং : n0127 বয়স : 60 লিঙ্গ : মহিলা			নাম : শিখা মালী স্বামীর নাম: পঙ্কজ মালী বাড়ির নং : n0123 বয়স : 41 লিঙ্গ : মহিলা			নাম : শিবু রায় পিতার নাম: গোপাল রায় বাড়ির নং : n0123 বয়স : 66 লিঙ্গ : পুরুষ		

361	WB/39/271/039613	নাম : নন্দরাণী রায় স্বামীর নাম: গোপাল রায় বাড়ির নং : n0123 বয়স : 91 লিঙ্গ : মহিলা	ফটো উপলব্ধ	362	UWX2521375	নাম : রাজ মালি মায়ের নাম: শিখা মালি বাড়ির নং : 123 বয়স : 23 লিঙ্গ : পুরুষ	ফটো উপলব্ধ	363	FKH2890705	নাম : পুষ্প রায় স্বামীর নাম: গোকুল কৃষ্ণ রায় বাড়ির নং : n0120 বয়স : 42 লিঙ্গ : মহিলা	ফটো উপলব্ধ
364	WB/39/271/039399	নাম : গোকুল কৃষ্ণ রায় পিতার নাম: গৌরঙ্গলাল রায় বাড়ির নং : n0120 বয়স : 54 লিঙ্গ : পুরুষ	ফটো উপলব্ধ	365	UWX2184554	নাম : কল্যাণী রায় স্বামীর নাম: মন্টু রায় বাড়ির নং : n0120 বয়স : 55 লিঙ্গ : মহিলা	ফটো উপলব্ধ	366	UWX2556751	নাম : মন্টু রায় পিতার নাম: গৌরঙ্গলাল রায় বাড়ির নং : n0120 বয়স : 63 লিঙ্গ : পুরুষ	ফটো উপলব্ধ
367	UWX1296417	নাম : তপু রায় পিতার নাম: শঙ্কর রায় বাড়ির নং : n0111 বয়স : 36 লিঙ্গ : পুরুষ	ফটো উপলব্ধ	368	UWX0730309	নাম : সঞ্জয় রায় পিতার নাম: শঙ্কর রায় বাড়ির নং : n0111 বয়স : 40 লিঙ্গ : পুরুষ	ফটো উপলব্ধ	369	FKH2932697	নাম : মিতু রায় স্বামীর নাম: সত্যেন্দ্র নাথ রায় বাড়ির নং : n0108 বয়স : 48 লিঙ্গ : মহিলা	ফটো উপলব্ধ
370	UWX2405561	নাম : ভৈরব রায় পিতার নাম: গোকুল কৃষ্ণ রায় বাড়ির নং : 145 বয়স : 23 লিঙ্গ : পুরুষ	ফটো উপলব্ধ	371	FKH2891570	নাম : রতন মিত্র পিতার নাম: অক্ষয় মিত্র বাড়ির নং : এন0050 বয়স : 42 লিঙ্গ : পুরুষ	ফটো উপলব্ধ	372	UWX2376754	নাম : পিউ রায় পিতার নাম: অভিজিৎ রায় বাড়ির নং : এন0087 বয়স : 27 লিঙ্গ : মহিলা	ফটো উপলব্ধ
373	UWX1811520	নাম : আকাশ দেবনাথ পিতার নাম: বাপী দেবনাথ বাড়ির নং : n0107 বয়স : 28 লিঙ্গ : পুরুষ	ফটো উপলব্ধ	374	WB/39/271/036696	নাম : অন্নপূর্ণা মন্ডল স্বামীর নাম: সহদেব মন্ডল বাড়ির নং : এন0108 বয়স : 64 লিঙ্গ : মহিলা	ফটো উপলব্ধ	375	UWX2537298	নাম : তনুশ্রী রায় পিতার নাম: মানস রায় বাড়ির নং : বেলপুকুর বয়স : 21 লিঙ্গ : মহিলা	ফটো উপলব্ধ
376	UWX1601715	নাম : বিপাসা রায় স্বামীর নাম: সঞ্জয় রায় বাড়ির নং : n0111 বয়স : 35 লিঙ্গ : মহিলা	ফটো উপলব্ধ	377	FKH1804582	নাম : রমা রায় স্বামীর নাম: শ্যামসুন্দর রায় বাড়ির নং : N0003 বয়স : 58 লিঙ্গ : মহিলা	ফটো উপলব্ধ	378	UWX2449718	নাম : গোপাল রায় পিতার নাম: বিভূতি রায় বাড়ির নং : এন0019 বয়স : 24 লিঙ্গ : পুরুষ	ফটো উপলব্ধ
379	UWX1981331	নাম : গোপাল রায় পিতার নাম: বুদ্ধদেব রায় বাড়ির নং : n0146 বয়স : 29 লিঙ্গ : পুরুষ	ফটো উপলব্ধ	380	UWX2490282	নাম : বিশ্ণুজিৎ রায় পিতার নাম: বিমলেন্দু রায় বাড়ির নং : 72 বয়স : 46 লিঙ্গ : পুরুষ	ফটো উপলব্ধ	381	UWX2578565	নাম : বিপ্রকাশ রায় পিতার নাম: বিশ্ণুজিৎ রায় বাড়ির নং : 72 বয়স : 20 লিঙ্গ : পুরুষ	ফটো উপলব্ধ
382	UWX2495281	নাম : অসীম ভৌমিক পিতার নাম: বিক্রম ভৌমিক বাড়ির নং : 02 বয়স : 61 লিঙ্গ : পুরুষ	ফটো উপলব্ধ	383	UWX1711894	নাম : শ্যামলি রায় স্বামীর নাম: প্রনব রায় বাড়ির নং : n0022 বয়স : 33 লিঙ্গ : মহিলা	ফটো উপলব্ধ	384	UWX0730119	নাম : প্রণব রায় পিতার নাম: সুশীল রায় বাড়ির নং : n0022 বয়স : 43 লিঙ্গ : পুরুষ	ফটো উপলব্ধ
385	FKH3456373	নাম : অর্পিতা সরকার স্বামীর নাম: অসীম সরকার বাড়ির নং : n0120 বয়স : 38 লিঙ্গ : মহিলা	ফটো উপলব্ধ	386	UWX2021772	নাম : অন্তরা রায় পিতার নাম: শ্যামসুন্দর রায় বাড়ির নং : n0080 বয়স : 26 লিঙ্গ : মহিলা	ফটো উপলব্ধ	387	UWX2007649	নাম : সুপর্ণা শর্মা স্বামীর নাম: সন্তোষ শর্মা বাড়ির নং : n0266 বয়স : 31 লিঙ্গ : মহিলা	ফটো উপলব্ধ
388	UWX1848829	নাম : নন্দিতা সরকার পিতার নাম: নিতাই সরকার বাড়ির নং : n0234 বয়স : 28 লিঙ্গ : মহিলা	ফটো উপলব্ধ	389	WB/39/271/039051	নাম : চঞ্চলা শাঁখারী স্বামীর নাম: প্রমথ শাঁখারী বাড়ির নং : n0057 বয়স : 67 লিঙ্গ : মহিলা	ফটো উপলব্ধ	390	UWX1144062	নাম : মায়্যা শর্মা স্বামীর নাম: বুদ্ধ প্রকাশ শর্মা বাড়ির নং : n0234 বয়স : 36 লিঙ্গ : মহিলা	ফটো উপলব্ধ

391 নাম : ভীম শর্মা পিতার নাম: মতী শর্মা বাড়ির নং : n0057 বয়স : 76 লিঙ্গ : পুরুষ	WB/39/271/039358 ফটো উপলব্ধ	392 নাম : তন্তু শর্মা স্বামীর নাম: ঈশ্বর শর্মা বাড়ির নং : n0045 বয়স : 36 লিঙ্গ : মহিলা	UWX1067081 ফটো উপলব্ধ	393 নাম : সন্তোষ শর্মা পিতার নাম: জগদীশ শর্মা বাড়ির নং : n0045 বয়স : 35 লিঙ্গ : পুরুষ	UWX1481944 ফটো উপলব্ধ
394 নাম : বুদ্ধপ্রকাশ শর্মা পিতার নাম: জগদীশ শর্মা বাড়ির নং : n0045 বয়স : 36 লিঙ্গ : পুরুষ	FKH3694312 ফটো উপলব্ধ	395 নাম : ঈশ্বর শর্মা মায়ের নাম: কবিতা শর্মা বাড়ির নং : n0045 বয়স : 37 লিঙ্গ : পুরুষ	UWX1067073 ফটো উপলব্ধ	396 নাম : কবিতা শর্মা স্বামীর নাম: জগদীশ শর্মা বাড়ির নং : n0045 বয়স : 62 লিঙ্গ : মহিলা	FKH1803808 ফটো উপলব্ধ
397 নাম : জগদীশ শর্মা পিতার নাম: ঈশ্বর শর্মা বাড়ির নং : n0045 বয়স : 78 লিঙ্গ : পুরুষ	UWX1601616 ফটো উপলব্ধ	Q 398 নাম : উত্তম সূত্রধর পিতার নাম: ভোলানাথ সূত্রধর বাড়ির নং : বয়স : 42 লিঙ্গ : পুরুষ	UWX1481951 ফটো উপলব্ধ	399 নাম : মহেশচন্দ্র সূত্রধর পিতার নাম: ভোলানাথ সূত্রধর বাড়ির নং : n0089 বয়স : 45 লিঙ্গ : পুরুষ	FKH2239143 ফটো উপলব্ধ
400 নাম : স্বপ্না সূত্রধর স্বামীর নাম: মহেশ সূত্রধর বাড়ির নং : n0089 বয়স : 48 লিঙ্গ : মহিলা	FKH1804293 ফটো উপলব্ধ	401 নাম : প্রদীপ সূত্রধর পিতার নাম: মহেশচন্দ্র সূত্রধর বাড়ির নং : এন0089 বয়স : 23 লিঙ্গ : পুরুষ	UWX2472959 ফটো উপলব্ধ	402 নাম : কেয়া সূত্রধর পিতার নাম: মহেশ চন্দ্র সূত্রধর বাড়ির নং : n0089 বয়স : 26 লিঙ্গ : মহিলা	UWX2021715 ফটো উপলব্ধ
403 নাম : পুষ্পারানী সূত্রধর স্বামীর নাম: উত্তম সূত্রধর বাড়ির নং : n0089 বয়স : 35 লিঙ্গ : মহিলা	UWX1811496 ফটো উপলব্ধ	404 নাম : মালা সূতার দে স্বামীর নাম: দুলাল সূতার বাড়ির নং : n0004 বয়স : 30 লিঙ্গ : মহিলা	UWX1981430 ফটো উপলব্ধ	405 নাম : আরতী সূতার স্বামীর নাম: কার্তিক সূতার বাড়ির নং : n0004 বয়স : 74 লিঙ্গ : মহিলা	UWX2184448 ফটো উপলব্ধ
406 নাম : বিশ্বজিত সূতার পিতার নাম: কার্তিক সূতার বাড়ির নং : n0004 বয়স : 39 লিঙ্গ : পুরুষ	FKH3316627 ফটো উপলব্ধ	407 নাম : রনজিত সূতার পিতার নাম: কার্তিক সূতার বাড়ির নং : n0004 বয়স : 38 লিঙ্গ : পুরুষ	UWX0730994 ফটো উপলব্ধ	408 নাম : দুলাল সূতার পিতার নাম: কার্তিক সূতার বাড়ির নং : n0004 বয়স : 43 লিঙ্গ : পুরুষ	FKH2516532 ফটো উপলব্ধ
409 নাম : মমতা সূতার(মিস্ত্রী) স্বামীর নাম: শঙ্কর সূতার বাড়ির নং : n0004 বয়স : 36 লিঙ্গ : মহিলা	UWX1187061 ফটো উপলব্ধ	410 নাম : শঙ্কর সূতার পিতার নাম: কার্তিক সূতার বাড়ির নং : n0004 বয়স : 52 লিঙ্গ : পুরুষ	UWX2184422 ফটো উপলব্ধ	411 নাম : সাথী সমাদ্দার স্বামীর নাম: প্রমথ সমাদ্দার বাড়ির নং : 141 বয়স : 32 লিঙ্গ : মহিলা	UWX1741388 ফটো উপলব্ধ
412 নাম : প্রমথ সমাদ্দার পিতার নাম: প্রকাশ সমাদ্দার বাড়ির নং : 141 বয়স : 51 লিঙ্গ : পুরুষ	FKH2239044 ফটো উপলব্ধ	413 নাম : আশারানী সমাদ্দার স্বামীর নাম: প্রকাশ সমাদ্দার বাড়ির নং : n0073 বয়স : 71 লিঙ্গ : মহিলা	WB/39/271/039163 ফটো উপলব্ধ	414 নাম : প্রকাশ সমাদ্দার পিতার নাম: কামিনী সমাদ্দার বাড়ির নং : n0073 বয়স : 78 লিঙ্গ : পুরুষ	WB/39/271/039118 ফটো উপলব্ধ
415 নাম : স্বপন সমাদ্দার পিতার নাম: লক্ষী নারায়ন সমাদ্দার বাড়ির নং : n0034 বয়স : 59 লিঙ্গ : পুরুষ	WB/39/271/039388 ফটো উপলব্ধ	416 নাম : সুনীতা সমাদ্দার পিতার নাম: স্বপন সমাদ্দার বাড়ির নং : n0034 বয়স : 34 লিঙ্গ : মহিলা	UWX1296821 ফটো উপলব্ধ	417 নাম : অর্চনা সমাদ্দার স্বামীর নাম: স্বপন সমাদ্দার বাড়ির নং : n0034 বয়স : 61 লিঙ্গ : মহিলা	WB/39/271/039581 ফটো উপলব্ধ
418 নাম : বাসন্তী সমাদ্দার স্বামীর নাম: নিমাই সমাদ্দার বাড়ির নং : n0272 বয়স : 27 লিঙ্গ : মহিলা	UWX2007698 ফটো উপলব্ধ	419 নাম : সীমা সমাদ্দার পিতার নাম: স্বপন সমাদ্দার বাড়ির নং : n0034 বয়স : 35 লিঙ্গ : মহিলা	UWX1187145 ফটো উপলব্ধ	420 নাম : রিয়া বিশ্বাস পিতার নাম: শংকর বিশ্বাস বাড়ির নং : এন0034 বয়স : 23 লিঙ্গ : মহিলা	UWX2376762 ফটো উপলব্ধ

421	UWX2220655	নাম : অঞ্জনা সমাদ্দার স্বামীর নাম: মধুসূদন সমাদ্দার বাড়ির নং : n0260 বয়স : 53 লিঙ্গ : মহিলা	ফটো উপলব্ধ	422	UWX2220648	নাম : মধুসূদন সমাদ্দার পিতার নাম: মদন সমাদ্দার বাড়ির নং : n0261 বয়স : 63 লিঙ্গ : পুরুষ	ফটো উপলব্ধ	423	UWX0579615	নাম : নিমাই সমাদ্দার পিতার নাম: মধুসূদন সমাদ্দার বাড়ির নং : n0259 বয়স : 35 লিঙ্গ : পুরুষ	ফটো উপলব্ধ
424	FKH2514149	নাম : মনিদীপা সরকার স্বামীর নাম: বিশ্বজিৎ সরকার বাড়ির নং : n0181 বয়স : 42 লিঙ্গ : মহিলা	ফটো উপলব্ধ	425	UWX2225878	নাম : অনিমা মন্ডল স্বামীর নাম: ইতিশয় মন্ডল বাড়ির নং : N0001 বয়স : 40 লিঙ্গ : মহিলা	ফটো উপলব্ধ	426	UWX1296441	নাম : শ্যামলী দাস স্বামীর নাম: অবনীতোষ সরকার বাড়ির নং : 291 বয়স : 44 লিঙ্গ : মহিলা	ফটো উপলব্ধ
427	UWX1811512	নাম : অপর্ণা সরকার স্বামীর নাম: সুমন্ত সরকার বাড়ির নং : n0084 বয়স : 28 লিঙ্গ : মহিলা	ফটো উপলব্ধ	428	UWX2376911	নাম : লক্ষ্মী রানী সরকার স্বামীর নাম: বিষ্ণুপদ সরকার বাড়ির নং : n0001 বয়স : 71 লিঙ্গ : মহিলা	ফটো উপলব্ধ	429	FKH1804384	নাম : বিশ্বজিত সরকার পিতার নাম: বিষ্ণুপদ সরকার বাড়ির নং : 1 বয়স : 48 লিঙ্গ : পুরুষ	ফটো উপলব্ধ
430	UWX1848803	নাম : সুমন সরকার পিতার নাম: গোপাল সরকার বাড়ির নং : n0031 বয়স : 33 লিঙ্গ : পুরুষ	ফটো উপলব্ধ	431	UWX2485365	নাম : সৌভিক বিশ্বাস পিতার নাম: মনোজ কুমার বিশ্বাস বাড়ির নং : উদয়পল্লী পশ্চিমপাড়া বয়স : 22 লিঙ্গ : পুরুষ	ফটো উপলব্ধ	432	IMW2521565	নাম : সুভাষ বিশ্বাস পিতার নাম: মোস্তাফিজ বিশ্বাস বাড়ির নং : 122 বয়স : 64 লিঙ্গ : পুরুষ	ফটো উপলব্ধ
433	FKH1805100	নাম : রীতা দাস স্বামীর নাম: বাসুদেব দাস বাড়ির নং : n0001 বয়স : 49 লিঙ্গ : মহিলা	ফটো উপলব্ধ	434	UWX2454783	নাম : দুর্জয় পাল মায়ের নাম: পুষ্কর পাল বাড়ির নং : এন0042 বয়স : 22 লিঙ্গ : পুরুষ	ফটো উপলব্ধ	435	NRZ1295963	নাম : বরুণ সরকার পিতার নাম: কমল সরকার বাড়ির নং : n0296 বয়স : 34 লিঙ্গ : পুরুষ	ফটো উপলব্ধ
436	UWX2078681	নাম : শুকদেব শীল পিতার নাম: জয়দেব শীল বাড়ির নং : এন0025 বয়স : 25 লিঙ্গ : পুরুষ	ফটো উপলব্ধ	437	UWX2184398	নাম : রামচন্দ্র সরকার পিতার নাম: বিজয় সরকার বাড়ির নং : n0084 বয়স : 70 লিঙ্গ : পুরুষ	ফটো উপলব্ধ	438	UWX1981539	নাম : প্রিয়া সাহা স্বামীর নাম: বিশাল সাহা বাড়ির নং : n0138 বয়স : 28 লিঙ্গ : মহিলা	ফটো উপলব্ধ
439	UWX1481928	নাম : রানা সরকার পিতার নাম: বলরাম সরকার বাড়ির নং : n0104 বয়স : 31 লিঙ্গ : পুরুষ	ফটো উপলব্ধ	440	FKH3316668	নাম : রবি সরকার পিতার নাম: রামচন্দ্র সরকার বাড়ির নং : n0084 বয়স : 38 লিঙ্গ : পুরুষ	ফটো উপলব্ধ	441	FKH1804095	নাম : রঞ্জনা সরকার (দাস) স্বামীর নাম: সোমনাথ দাস বাড়ির নং : n0103 বয়স : 49 লিঙ্গ : মহিলা	ফটো উপলব্ধ
442	UWX0730630	নাম : সোমা সরকার স্বামীর নাম: সন্টু সরকার বাড়ির নং : n0155 বয়স : 36 লিঙ্গ : মহিলা	ফটো উপলব্ধ	443	WB/39/271/039467	নাম : সুকুমার সরকার পিতার নাম: বিজয় সরকার বাড়ির নং : n0084 বয়স : 66 লিঙ্গ : পুরুষ	ফটো উপলব্ধ	444	UWX2184653	নাম : অর্চনা সরকার স্বামীর নাম: নিতাই সরকার বাড়ির নং : n0042 বয়স : 58 লিঙ্গ : মহিলা	ফটো উপলব্ধ
445	UWX2184588	নাম : নিতাই সরকার পিতার নাম: জ্যোতিশ্রনাথ সরকার বাড়ির নং : n0042 বয়স : 75 লিঙ্গ : পুরুষ	ফটো উপলব্ধ	446	WB/39/271/039329	নাম : স্বপ্না সরকার স্বামীর নাম: নিতাই সরকার বাড়ির নং : n0032 বয়স : 56 লিঙ্গ : মহিলা	ফটো উপলব্ধ	447	FKH1803774	নাম : গৌতম সরকার পিতার নাম: গৌর সরকার বাড়ির নং : n0032 বয়স : 46 লিঙ্গ : পুরুষ	ফটো উপলব্ধ
448	WB/39/271/039342	নাম : সুধমা সরকার স্বামীর নাম: গৌর সরকার বাড়ির নং : n0032 বয়স : 71 লিঙ্গ : মহিলা	ফটো উপলব্ধ	449	WB/39/271/039347	নাম : গৌর সরকার পিতার নাম: সুধন্য সরকার বাড়ির নং : n0032 বয়স : 76 লিঙ্গ : পুরুষ	ফটো উপলব্ধ	450	WB/39/271/039487	নাম : দীপু সরকার স্বামীর নাম: গোপাল সরকার বাড়ির নং : n0031 বয়স : 59 লিঙ্গ : মহিলা	ফটো উপলব্ধ

451 নাম : অসীম সরকার পিতার নাম: বিষ্ণুপদ সরকার বাড়ির নং : 1 বয়স : 44 লিঙ্গ : পুরুষ	FKH2237170 ফটো উপলব্ধ	452 নাম : সফ্ট সরকার পিতার নাম: অজিত সরকার বাড়ির নং : n0162 বয়স : 40 লিঙ্গ : পুরুষ	MTK2967594 ফটো উপলব্ধ	453 নাম : সখানাথ সরকার পিতার নাম: পরিমল সরকার বাড়ির নং : n0166 বয়স : 38 লিঙ্গ : পুরুষ	UWX1296458 ফটো উপলব্ধ
454 নাম : লক্ষী সরকার স্বামীর নাম: পরিমল সরকার বাড়ির নং : n0167 বয়স : 55 লিঙ্গ : মহিলা	UWX1296466 ফটো উপলব্ধ	455 নাম : রুনা সরকার স্বামীর নাম: অজিত সরকার বাড়ির নং : n0219 বয়স : 53 লিঙ্গ : মহিলা	UWX1711662 ফটো উপলব্ধ	456 নাম : কানু সরকার পিতার নাম: খোকন সরকার বাড়ির নং : n0220 বয়স : 30 লিঙ্গ : পুরুষ	UWX1711670 ফটো উপলব্ধ
457 নাম : মনু সরকার পিতার নাম: অজিত সরকার বাড়ির নং : n0151 বয়স : 36 লিঙ্গ : পুরুষ	UWX0730465 ফটো উপলব্ধ	458 নাম : সরস্বতী সরকার স্বামীর নাম: অজিত সরকার বাড়ির নং : n0151 বয়স : 60 লিঙ্গ : মহিলা	FKH3694320 ফটো উপলব্ধ	459 নাম : অজিত কুমার সরকার পিতার নাম: রজনীকান্ত সরকার বাড়ির নং : n0151 বয়স : 63 লিঙ্গ : পুরুষ	UWX1296581 ফটো উপলব্ধ
460 নাম : ভবানী মন্ডল স্বামীর নাম: সঞ্জিত মন্ডল বাড়ির নং : 291 বয়স : 40 লিঙ্গ : মহিলা	UWX1067024 ফটো উপলব্ধ	461 নাম : ইভা সরকার স্বামীর নাম: অমরতোষ সরকার বাড়ির নং : 291 বয়স : 43 লিঙ্গ : মহিলা	FKH3626397 ফটো উপলব্ধ	462 নাম : অমরতোষ সরকার মায়ের নাম: প্রভাতী সরকার বাড়ির নং : 291 বয়স : 47 লিঙ্গ : পুরুষ	BXX1497627 ফটো উপলব্ধ
463 নাম : অবনীতোষ সরকার মায়ের নাম: প্রভাতী সরকার বাড়ির নং : 291 বয়স : 48 লিঙ্গ : পুরুষ	BXX1497718 ফটো উপলব্ধ	464 নাম : প্রভাতী সরকার স্বামীর নাম: অধরিশ সরকার বাড়ির নং : 291 বয়স : 82 লিঙ্গ : মহিলা	HXN1343284 ফটো উপলব্ধ	465 নাম : সবিতা সরকার স্বামীর নাম: বলরাম সরকার বাড়ির নং : n0104 বয়স : 53 লিঙ্গ : মহিলা	UWX2184455 ফটো উপলব্ধ
466 নাম : বলরাম সরকার পিতার নাম: যতীন্দ্রনাথ সরকার বাড়ির নং : n0104 বয়স : 71 লিঙ্গ : পুরুষ	UWX2184596 ফটো উপলব্ধ	467 নাম : পল্লবী সরকার স্বামীর নাম: রবি সরকার বাড়ির নং : n0084 বয়স : 29 লিঙ্গ : মহিলা	UWX1746908 ফটো উপলব্ধ	468 নাম : মিনতী সরকার স্বামীর নাম: রাম চন্দ্র সরকার বাড়ির নং : n0084 বয়স : 55 লিঙ্গ : মহিলা	UWX2184406 ফটো উপলব্ধ
469 নাম : সুশান্ত সরকার পিতার নাম: সুকুমার সরকার বাড়ির নং : n0084 বয়স : 36 লিঙ্গ : পুরুষ	UWX1066950 ফটো উপলব্ধ	470 নাম : সুমন্ত সরকার পিতার নাম: সুকুমার সরকার বাড়ির নং : n0084 বয়স : 38 লিঙ্গ : পুরুষ	FKH3456472 ফটো উপলব্ধ	471 নাম : গীতা সরকার স্বামীর নাম: সুকুমার সরকার বাড়ির নং : n0084 বয়স : 61 লিঙ্গ : মহিলা	FKH0070607 ফটো উপলব্ধ
472 নাম : সন্ধ্যা সাউ স্বামীর নাম: বিমল সাউ বাড়ির নং : n0009 বয়স : 60 লিঙ্গ : মহিলা	FKH2516508 ফটো উপলব্ধ	473 নাম : তরুন কুমার সাউ পিতার নাম: শঙ্কর প্রসাদ সাউ বাড়ির নং : n0235 বয়স : 52 লিঙ্গ : পুরুষ	WB/39/271/006141 ফটো উপলব্ধ	474 নাম : অর্পিতা সাউ স্বামীর নাম: তরুণ কুমার সাউ বাড়ির নং : n0235 বয়স : 39 লিঙ্গ : মহিলা	UWX1811439 ফটো উপলব্ধ
475 নাম : প্রতিমা দাস স্বামীর নাম: বিশ্বজিৎ দাস বাড়ির নং : এন0009 বয়স : 48 লিঙ্গ : মহিলা	FKH2258150 ফটো উপলব্ধ	476 নাম : বিশ্বজিৎ দাস পিতার নাম: লক্ষ্মণ দাস বাড়ির নং : এন0009 বয়স : 56 লিঙ্গ : পুরুষ	UWX2558062 ফটো উপলব্ধ	477 নাম : চন্দনা দত্ত স্বামীর নাম: মিঠুন দত্ত বাড়ির নং : N0161 বয়স : 31 লিঙ্গ : মহিলা	UWX2286284 ফটো উপলব্ধ
478 নাম : মহানন্দা মন্ডল পিতার নাম: নিহর মন্ডল বাড়ির নং : এন0023 বয়স : 27 লিঙ্গ : পুরুষ	UWX2376747 ফটো উপলব্ধ	479 নাম : দেবী সাহা স্বামীর নাম: সন্তোষ সাহা বাড়ির নং : এন0024 বয়স : 71 লিঙ্গ : মহিলা	UWX2376903 ফটো উপলব্ধ	480 নাম : মিঠুন দত্ত মায়ের নাম: শোভা রানী দত্ত বাড়ির নং : এন0025 বয়স : 34 লিঙ্গ : পুরুষ	UWX2078715 ফটো উপলব্ধ

481	UWX2078723	ফটো উপলব্ধ	482	FKH2235752	ফটো উপলব্ধ	483	UWX1711779	ফটো উপলব্ধ
নাম : মৌসুমী সাহা মিত্র অন্যান্য: সঞ্জয় কুমার সাহা বাড়ির নং : n0142 বয়স : 27 লিঙ্গ : মহিলা			নাম : নিত্যানন্দ সাহা পিতার নাম: সুনিল সাহা বাড়ির নং : 53 বয়স : 44 লিঙ্গ : পুরুষ			নাম : টুম্পা সাহা স্বামীর নাম: নিত্যানন্দ সাহা বাড়ির নং : 53 বয়স : 34 লিঙ্গ : মহিলা		
484	FKH1805191	ফটো উপলব্ধ	485	FKH1804632	ফটো উপলব্ধ	486	FKH1804608	ফটো উপলব্ধ
নাম : সন্তোষ সাহা পিতার নাম: বিনোদ বিহারী সাহা বাড়ির নং : 56 বয়স : 79 লিঙ্গ : পুরুষ			নাম : বিপ্লব সাহা পিতার নাম: সন্তোষ কুমার সাহা বাড়ির নং : 56 বয়স : 48 লিঙ্গ : পুরুষ			নাম : রীণা সাহা স্বামীর নাম: বিপ্লব সাহা বাড়ির নং : 56 বয়স : 47 লিঙ্গ : মহিলা		
487	WB/39/271/039654	ফটো উপলব্ধ	488	WB/39/271/039273	ফটো উপলব্ধ	489	WB/39/271/039484	ফটো উপলব্ধ
নাম : নারায়ন সাহা পিতার নাম: বিনোদ সাহা বাড়ির নং : n0025 বয়স : 66 লিঙ্গ : পুরুষ			নাম : র্না সাহা স্বামীর নাম: নারায়ন সাহা বাড়ির নং : n0025 বয়স : 56 লিঙ্গ : মহিলা			নাম : মধুসূদন সাহা পিতার নাম: গনেশ সাহা বাড়ির নং : n0037 বয়স : 69 লিঙ্গ : পুরুষ		
490	WB/39/271/039274	ফটো উপলব্ধ	491	FKH2932440	ফটো উপলব্ধ	492	WB/39/271/039050	ফটো উপলব্ধ
নাম : প্রতিমা সাহা স্বামীর নাম: মধুসূদন সাহা বাড়ির নং : n0037 বয়স : 59 লিঙ্গ : মহিলা			নাম : প্রসেনজিত সাহা পিতার নাম: মধুসূদন সাহা বাড়ির নং : n0037 বয়স : 41 লিঙ্গ : পুরুষ			নাম : সবিতা সাহা স্বামীর নাম: কালীপদ সাহা বাড়ির নং : n0043 বয়স : 66 লিঙ্গ : মহিলা		
493	FKH2516516	ফটো উপলব্ধ	494	WB/39/271/039078	ফটো উপলব্ধ	495	FKH2516524	ফটো উপলব্ধ
নাম : সঞ্জিত সাহা পিতার নাম: কালিপদ সাহা বাড়ির নং : n0043 বয়স : 42 লিঙ্গ : পুরুষ			নাম : কল্পনা সাহা স্বামীর নাম: কালীপদ সাহা বাড়ির নং : n0046 বয়স : 86 লিঙ্গ : মহিলা			নাম : বাদল কুমার সাহা পিতার নাম: কালিপদ সাহা বাড়ির নং : n0046 বয়স : 41 লিঙ্গ : পুরুষ		
496	UWX1481969	ফটো উপলব্ধ	497	WB/39/271/039489	ফটো উপলব্ধ	498	FKH2932432	ফটো উপলব্ধ
নাম : চম্পা সাহা স্বামীর নাম: বাদল কুমার সাহা বাড়ির নং : এন00 বয়স : 36 লিঙ্গ : মহিলা			নাম : দীপালি সাহা স্বামীর নাম: অনিল সাহা বাড়ির নং : n0016 বয়স : 68 লিঙ্গ : মহিলা			নাম : অনিমেঘ সাহা পিতার নাম: অনিল সাহা বাড়ির নং : n0016 বয়স : 42 লিঙ্গ : পুরুষ		
499	UWX0730655	ফটো উপলব্ধ	500	UWX0730838	ফটো উপলব্ধ	501	TLK1226976	ফটো উপলব্ধ
নাম : অনিতা সাহা হালদার স্বামীর নাম: ধীরেন্দ্র হালদার বাড়ির নং : n0016 বয়স : 40 লিঙ্গ : মহিলা			নাম : রনবীর সাহা পিতার নাম: হরিপদ সাহা বাড়ির নং : n0142 বয়স : 36 লিঙ্গ : পুরুষ			নাম : বিশ্বজিৎ সাহা পিতার নাম: হারাধন সাহা বাড়ির নং : n0287 বয়স : 46 লিঙ্গ : পুরুষ		
502	TLK1056456	ফটো উপলব্ধ	503	UWX2021764	ফটো উপলব্ধ	504	WB/39/271/039282	ফটো উপলব্ধ
নাম : টুম্পা সাহা স্বামীর নাম: বিশ্বজিৎ সাহা বাড়ির নং : n0288 বয়স : 41 লিঙ্গ : মহিলা			নাম : রাহুল সাহা পিতার নাম: উত্তম সাহা বাড়ির নং : n0137 বয়স : 26 লিঙ্গ : পুরুষ			নাম : সুনীল সাহা পিতার নাম: দেবেন্দ্র সাহা বাড়ির নং : n0023 বয়স : 69 লিঙ্গ : পুরুষ		
505	WB/39/271/039288	ফটো উপলব্ধ	506	FKH3316544	ফটো উপলব্ধ	507	UWX1711787	ফটো উপলব্ধ
নাম : সন্ধ্যা সাহা স্বামীর নাম: সুনীল সাহা বাড়ির নং : n0023 বয়স : 63 লিঙ্গ : মহিলা			নাম : কার্তিক সাহা পিতার নাম: সুনীল সাহা বাড়ির নং : n0023 বয়স : 40 লিঙ্গ : পুরুষ			নাম : পারমিতা সাহা স্বামীর নাম: কার্তিক সাহা বাড়ির নং : n0023 বয়স : 32 লিঙ্গ : মহিলা		
508	FKH2237212	ফটো উপলব্ধ	509	WB/39/271/039572	ফটো উপলব্ধ	510	FKH0076323	ফটো উপলব্ধ
নাম : গৌরাঙ্গ সাহা পিতার নাম: সুনিল সাহা বাড়ির নং : 53 বয়স : 45 লিঙ্গ : পুরুষ			নাম : শঙ্কর সাহা পিতার নাম: জগদীশ সাহা বাড়ির নং : n0065 বয়স : 51 লিঙ্গ : পুরুষ			নাম : রাধা সাহা স্বামীর নাম: অনিল সাহা বাড়ির নং : n0086 বয়স : 66 লিঙ্গ : মহিলা		

511	FKH0070656	নাম : অমর সাহা পিতার নাম: সুধীর সাহা বাড়ির নং : n0096 বয়স : 61 লিঙ্গ : পুরুষ	ফটো উপলব্ধ	512	WB/39/271/039209	নাম : রীণা সাহা স্বামীর নাম: অমর সাহা বাড়ির নং : n0096 বয়স : 56 লিঙ্গ : মহিলা	ফটো উপলব্ধ	513	FKH2568384	নাম : রমণী সাহা পিতার নাম: অনিল সাহা বাড়ির নং : n0102 বয়স : 47 লিঙ্গ : মহিলা	ফটো উপলব্ধ
514	WB/39/271/039509	নাম : শোভা সাহা স্বামীর নাম: জগদীশ সাহা বাড়ির নং : n0113 বয়স : 101 লিঙ্গ : মহিলা	ফটো উপলব্ধ	515	FKH0070755	নাম : দিলীপ সাহা পিতার নাম: জগদীশ সাহা বাড়ির নং : n0113 বয়স : 61 লিঙ্গ : পুরুষ	ফটো উপলব্ধ	516	FKH1804475	নাম : মঞ্জুরী সাহা স্বামীর নাম: দিলীপ সাহা বাড়ির নং : n0113 বয়স : 51 লিঙ্গ : মহিলা	ফটো উপলব্ধ
517	WB/39/271/039139	নাম : অরুণ সাহা পিতার নাম: জগদীশ সাহা বাড়ির নং : n0113 বয়স : 56 লিঙ্গ : পুরুষ	ফটো উপলব্ধ	518	FKH2932812	নাম : উত্তম সাহা পিতার নাম: মৃত্যুঞ্জয় সাহা বাড়ির নং : n0137 বয়স : 51 লিঙ্গ : পুরুষ	ফটো উপলব্ধ	519	FKH2932820	নাম : শ্যামল সাহা পিতার নাম: হরিপদ সাহা বাড়ির নং : n0139 বয়স : 42 লিঙ্গ : পুরুষ	ফটো উপলব্ধ
520	FKH2568392	নাম : বুদ্ধ সাহা পিতার নাম: অনিল সাহা বাড়ির নং : n0140 বয়স : 42 লিঙ্গ : পুরুষ	ফটো উপলব্ধ	521	UWX2170728	নাম : শিখা সাহা স্বামীর নাম: হরিপদ সাহা বাড়ির নং : n0142 বয়স : 65 লিঙ্গ : মহিলা	ফটো উপলব্ধ	522	FKH2650265	নাম : সঞ্জয় কুমার সাহা পিতার নাম: হরিপদ সাহা বাড়ির নং : n0142 বয়স : 46 লিঙ্গ : পুরুষ	ফটো উপলব্ধ
523	UWX1601533	নাম : চিরঞ্জিত সাহা পিতার নাম: হারাধন সাহা বাড়ির নং : n0177 বয়স : 32 লিঙ্গ : পুরুষ	ফটো উপলব্ধ	524	UWX1385376	নাম : পম্পা সাহা স্বামীর নাম: চিরঞ্জিত সাহা বাড়ির নং : n0190 বয়স : 33 লিঙ্গ : মহিলা	ফটো উপলব্ধ	525	FKH3194438	নাম : খোকন নন্দী পিতার নাম: অজিত নন্দী বাড়ির নং : নু7 বয়স : 43 লিঙ্গ : পুরুষ	ফটো উপলব্ধ
526	UWX1008259	নাম : রানী দাস বিশ্বাস স্বামীর নাম: মৃত্যুঞ্জয় দাস বাড়ির নং : এন0112 বয়স : 41 লিঙ্গ : মহিলা	ফটো উপলব্ধ	527	UWX2184612	নাম : কৃষ্ণা সাহা স্বামীর নাম: উত্তম সাহা বাড়ির নং : n0137 বয়স : 54 লিঙ্গ : মহিলা	ফটো উপলব্ধ	528	UWX0730747	নাম : মিনাক্ষী সরকার স্বামীর নাম: বরুণ সরকার বাড়ির নং : n0037 বয়স : 36 লিঙ্গ : মহিলা	ফটো উপলব্ধ
529	UWX2454643	নাম : রচনা মন্ডল স্বামীর নাম: মহানন্দ মন্ডল বাড়ির নং : এন0055 বয়স : 22 লিঙ্গ : মহিলা	ফটো উপলব্ধ	530	UWX1848811	নাম : প্রিয়া সাহা স্বামীর নাম: সঞ্জিত সাহা বাড়ির নং : n0043 বয়স : 29 লিঙ্গ : মহিলা	ফটো উপলব্ধ	531	UWX1981380	নাম : মনিশা সাহা পিতার নাম: নারায়ণ সাহা বাড়ির নং : n0025 বয়স : 27 লিঙ্গ : মহিলা	ফটো উপলব্ধ
532	UWX1981398	নাম : অভিজিৎ সাহা পিতার নাম: অমর সাহা বাড়ির নং : n0096 বয়স : 27 লিঙ্গ : পুরুষ	ফটো উপলব্ধ	533	UWX2489003	নাম : প্রদীপ সাহা মায়ের নাম: সোভা সাহা বাড়ির নং : না বয়স : 67 লিঙ্গ : পুরুষ	ফটো উপলব্ধ	534	UWX1296649	নাম : কল্যাণী সাহা স্বামীর নাম: হারাধন সাহা বাড়ির নং : n0178 বয়স : 60 লিঙ্গ : মহিলা	ফটো উপলব্ধ
535	UWX1601608	নাম : বিশাল সাহা পিতার নাম: দিলীপ সাহা বাড়ির নং : n0113 বয়স : 31 লিঙ্গ : পুরুষ	ফটো উপলব্ধ	536	UWX2572543	নাম : সঞ্জীত সাহা পিতার নাম: প্রদীপ সাহা বাড়ির নং : না বয়স : 25 লিঙ্গ : পুরুষ	ফটো উপলব্ধ	537	UWX1811488	নাম : সবিতা সাহা স্বামীর নাম: বুদ্ধ সাহা বাড়ির নং : n0140 বয়স : 43 লিঙ্গ : মহিলা	ফটো উপলব্ধ
538	KNS1222066	নাম : স্বপন কুমার নন্দী পিতার নাম: চন্ডীপ্রসাদ নন্দী বাড়ির নং : বেলপুকুর বয়স : 46 লিঙ্গ : পুরুষ	ফটো উপলব্ধ	539	UWX2286151	নাম : সাগর সাহা পিতার নাম: বিপ্লব সাহা বাড়ির নং : N0056 বয়স : 25 লিঙ্গ : পুরুষ	ফটো উপলব্ধ	540	UWX2286045	নাম : সোনালি সাহা স্বামীর নাম: রাহুল সাহা বাড়ির নং : N0137 বয়স : 25 লিঙ্গ : মহিলা	ফটো উপলব্ধ

541 নাম : রমা সাহা(হাঁসদা) স্বামীর নাম: প্রসেনজিৎ সাহা বাড়ির নং : n0274 বয়স : 37 লিঙ্গ : মহিলা	IMW1314699 ফটো উপলব্ধ	542 নাম : দিপিকা সিংহ স্বামীর নাম: গোপাল সিংহ বাড়ির নং : n0085 বয়স : 31 লিঙ্গ : মহিলা	UWX1981505 ফটো উপলব্ধ	543 নাম : সরস্বতী সিংহ স্বামীর নাম: সুরেন্দ্রনাথ সিংহ বাড়ির নং : n0085 বয়স : 95 লিঙ্গ : মহিলা	UWX1187343 ফটো উপলব্ধ
544 নাম : সুশীল সিংহ পিতার নাম: সুরেন্দ্র সিংহ বাড়ির নং : n0085 বয়স : 66 লিঙ্গ : পুরুষ	WB/39/271/039343 ফটো উপলব্ধ	545 নাম : বিভা সিংহ স্বামীর নাম: সুশীল সিংহ বাড়ির নং : n0085 বয়স : 59 লিঙ্গ : মহিলা	WB/39/271/039396 ফটো উপলব্ধ	546 নাম : গোপাল সিংহ পিতার নাম: সুশীল সিংহ বাড়ির নং : n0085 বয়স : 32 লিঙ্গ : পুরুষ	UWX1481878 ফটো উপলব্ধ
547 নাম : অনুপ কুমার সিংহ পিতার নাম: নারায়ন চন্দ্র সিংহ বাড়ির নং : n0085 বয়স : 40 লিঙ্গ : পুরুষ	UWX1187350 ফটো উপলব্ধ	548 নাম : বিনা সিংহ স্বামীর নাম: অনুপ কুমার সিংহ বাড়ির নং : n0085 বয়স : 38 লিঙ্গ : মহিলা	UWX1481910 ফটো উপলব্ধ	549 নাম : জ্যোতির্ময় সিংহ পিতার নাম: চিত্তরঞ্জন সিংহ বাড়ির নং : n0093 বয়স : 63 লিঙ্গ : পুরুষ	WB/39/271/039670 ফটো উপলব্ধ
550 নাম : ভারতী সিংহ স্বামীর নাম: জ্যোতির্ময় সিংহ বাড়ির নং : n0093 বয়স : 56 লিঙ্গ : মহিলা	WB/39/271/039671 ফটো উপলব্ধ	551 নাম : সুরজিত সিংহ পিতার নাম: জ্যোতির্ময় সিংহ বাড়ির নং : n0093 বয়স : 45 লিঙ্গ : পুরুষ	FKH1803824 ফটো উপলব্ধ	552 নাম : মনোজিত সিংহ পিতার নাম: জ্যোতির্ময় সিংহ বাড়ির নং : n0093 বয়স : 43 লিঙ্গ : পুরুষ	FKH2932457 ফটো উপলব্ধ
553 নাম : বিশ্বজিত সিংহ পিতার নাম: জ্যোতির্ময় সিংহ বাড়ির নং : n0093 বয়স : 41 লিঙ্গ : পুরুষ	FKH2932465 ফটো উপলব্ধ	554 নাম : অপর্ণা হাজরা স্বামীর নাম: তাপস হাজরা বাড়ির নং : n0093 বয়স : 33 লিঙ্গ : মহিলা	UWX1741396 ফটো উপলব্ধ	555 নাম : বাবলু হাজরা মায়ের নাম: মিনু হাজরা বাড়ির নং : n0093 বয়স : 29 লিঙ্গ : পুরুষ	UWX1711845 ফটো উপলব্ধ
556 নাম : নারায়ন চন্দ্র সিংহ পিতার নাম: সুরেন্দ্র নাথ সিংহ বাড়ির নং : n0185 বয়স : 73 লিঙ্গ : পুরুষ	UWX1385236 ফটো উপলব্ধ	557 নাম : প্রজাপতি রানী সিংহ স্বামীর নাম: নারায়ন চন্দ্র সিংহ বাড়ির নং : n0186 বয়স : 64 লিঙ্গ : মহিলা	QFY1564897 ফটো উপলব্ধ	558 নাম : অনিক কুমার সিংহ পিতার নাম: নারায়ন চন্দ্র সিংহ বাড়ির নং : n0187 বয়স : 32 লিঙ্গ : পুরুষ	UWX1385244 ফটো উপলব্ধ
559 নাম : শক্তি সিকদার পিতার নাম: সুভাষ সিকদার বাড়ির নং : n0036 বয়স : 35 লিঙ্গ : পুরুষ	UWX1296425 ফটো উপলব্ধ	560 নাম : শান্তি সিকদার স্বামীর নাম: সুভাষ সিকদার বাড়ির নং : n0036 বয়স : 50 লিঙ্গ : মহিলা	WB/39/271/039199 ফটো উপলব্ধ	561 নাম : সুজন সিকদার পিতার নাম: সুভাষ সিকদার বাড়ির নং : n0036 বয়স : 38 লিঙ্গ : পুরুষ	FKH3316528 ফটো উপলব্ধ
562 নাম : লক্ষ্মী সেন স্বামীর নাম: পরেশ সেন বাড়ির নং : N0003 বয়স : 52 লিঙ্গ : মহিলা	FKH2521573 ফটো উপলব্ধ	563 নাম : পরেশ সেন পিতার নাম: রবীন্দ্রনাথ সেন বাড়ির নং : N0003 বয়স : 56 লিঙ্গ : পুরুষ	UWX2239937 ফটো উপলব্ধ	564 নাম : সঞ্জয় সেন পিতার নাম: পরেশ সেন বাড়ির নং : n0141 বয়স : 28 লিঙ্গ : পুরুষ	UWX1811538 ফটো উপলব্ধ
565 নাম : অরুণ সোম পিতার নাম: দ্বারিকা সোম বাড়ির নং : n0002 বয়স : 61 লিঙ্গ : পুরুষ	WB/39/271/039198 ফটো উপলব্ধ	566 নাম : সমাপ্তি সোম স্বামীর নাম: অরুণ সোম বাড়ির নং : n0002 বয়স : 52 লিঙ্গ : মহিলা	UWX2556595 ফটো উপলব্ধ	Q 567 নাম : অসীম সোম পিতার নাম: সুরেন সোম বাড়ির নং : বয়স : 73 লিঙ্গ : পুরুষ	WB/39/271/039100 ফটো উপলব্ধ
568 নাম : পুতুল সোম স্বামীর নাম: অসীম সোম বাড়ির নং : n0054 বয়স : 66 লিঙ্গ : মহিলা	WB/39/271/039009 ফটো উপলব্ধ	569 নাম : সোমেন সোম পিতার নাম: অসীম সোম বাড়ির নং : n0054 বয়স : 36 লিঙ্গ : পুরুষ	UWX1187210 ফটো উপলব্ধ	570 নাম : মালা সোম স্বামীর নাম: অমল সোম বাড়ির নং : n0282 বয়স : 36 লিঙ্গ : মহিলা	UWX2021798 ফটো উপলব্ধ

571	UWX2239903	ফটো উপলব্ধ	572	UWX2021707	ফটো উপলব্ধ	573	FKH1965318	ফটো উপলব্ধ
নাম : রিপন হাওলাদার পিতার নাম: ধীরেন হাওলাদার বাড়ির নং : n0131 বয়স : 45 লিঙ্গ : পুরুষ			নাম : বিভাস হাওলাদার পিতার নাম: বিপ্লব হাওলাদার বাড়ির নং : n0066 বয়স : 26 লিঙ্গ : পুরুষ			নাম : মনিকা হাওলাদার স্বামীর নাম: কৃষ্ণকান্ত হাওলাদার বাড়ির নং : 84 বয়স : 54 লিঙ্গ : মহিলা		
574	FKH1487875	ফটো উপলব্ধ	575	FKH1489574	ফটো উপলব্ধ	576	UWX1601558	ফটো উপলব্ধ
নাম : পুষ্পরানী হাওলাদার স্বামীর নাম: সুধাংশু কুমার হাওলাদার বাড়ির নং : 122 বয়স : 79 লিঙ্গ : মহিলা			নাম : সঞ্জয় কুমার হাওলাদার পিতার নাম: সুধাংশু কুমার হাওলাদার বাড়ির নং : 122 বয়স : 47 লিঙ্গ : পুরুষ			নাম : বিন্দু হাওলাদার পিতার নাম: বিপ্লব হাওলাদার বাড়ির নং : n0066 বয়স : 31 লিঙ্গ : পুরুষ		
577	UWX2239911	ফটো উপলব্ধ	578	UWX2269538	ফটো উপলব্ধ	579	FKH2516565	ফটো উপলব্ধ
নাম : কৃষ্ণ কান্ত হাওলাদার পিতার নাম: বিশ্বেশ্বর হাওলাদার বাড়ির নং : n0041 বয়স : 60 লিঙ্গ : পুরুষ			নাম : রত্না হাওলাদার স্বামীর নাম: কিশোর কুমার হাওলাদার বাড়ির নং : N0041 বয়স : 24 লিঙ্গ : মহিলা			নাম : সুলেখা হাওলাদার স্বামীর নাম: রিপন হাওলাদার বাড়ির নং : n0131 বয়স : 43 লিঙ্গ : মহিলা		
580	UWX2565851	ফটো উপলব্ধ	581	UWX1811397	ফটো উপলব্ধ	582	UWX1601574	ফটো উপলব্ধ
নাম : প্রীতম হাওলাদার পিতার নাম: রিপন হাওলাদার বাড়ির নং : এন00 বয়স : 20 লিঙ্গ : পুরুষ			নাম : কিশোর কুমার হাওলাদার পিতার নাম: কৃষ্ণকান্ত হাওলাদার বাড়ির নং : n0041 বয়স : 29 লিঙ্গ : পুরুষ			নাম : মিতালী হাওলাদার স্বামীর নাম: সঞ্জয় হাওলাদার বাড়ির নং : 122 বয়স : 36 লিঙ্গ : মহিলা		
583	FKH2516540	ফটো উপলব্ধ	584	FKH2516557	ফটো উপলব্ধ	585	UWX1711688	ফটো উপলব্ধ
নাম : বিপ্লব হাওলাদার পিতার নাম: জিতেন্দ্রনাথ হাওলাদার বাড়ির নং : n0066 বয়স : 56 লিঙ্গ : পুরুষ			নাম : রেখা হাওলাদার স্বামীর নাম: বিপ্লব হাওলাদার বাড়ির নং : n0066 বয়স : 45 লিঙ্গ : মহিলা			নাম : প্রশান্ত কুমার হাওলাদার পিতার নাম: সুশান্ত হাওলাদার বাড়ির নং : n0222 বয়স : 29 লিঙ্গ : পুরুষ		
586	UWX2435790	ফটো উপলব্ধ	587	UWX2435808	ফটো উপলব্ধ	588	UWX2435824	ফটো উপলব্ধ
নাম : বাস্তু পাল স্বামীর নাম: রাহুল পাল বাড়ির নং : এন0066 বয়স : 28 লিঙ্গ : মহিলা			নাম : বিখীকা বোস সাহা স্বামীর নাম: রবিশঙ্কর সাহা বাড়ির নং : এন0066 বয়স : 24 লিঙ্গ : মহিলা			নাম : পরোমীতা সিকদার স্বামীর নাম: শক্তি সিকদার বাড়ির নং : এন0066 বয়স : 29 লিঙ্গ : মহিলা		
589	UWX2551935	ফটো উপলব্ধ	590	UWX2435766	ফটো উপলব্ধ	591	UWX2021723	ফটো উপলব্ধ
নাম : লিপিকা মন্ডল পিতার নাম: সৌন্দর্য মন্ডল বাড়ির নং : এন0024 বয়স : 23 লিঙ্গ : মহিলা			নাম : অঞ্জনা হাজরা স্বামীর নাম: বিটু হাজরা বাড়ির নং : এন0012 বয়স : 25 লিঙ্গ : মহিলা			নাম : হাসি হাজরা স্বামীর নাম: স্বপন হাজরা বাড়ির নং : n0012 বয়স : 26 লিঙ্গ : মহিলা		
592	WB/39/271/039017	ফটো উপলব্ধ	593	FKH2240547	ফটো উপলব্ধ	594	UWX2168748	ফটো উপলব্ধ
নাম : নবকুমার হাজরা পিতার নাম: বংশী হাজরা বাড়ির নং : n0010 বয়স : 54 লিঙ্গ : পুরুষ			নাম : বিজলী হাজরা স্বামীর নাম: নবকুমার হাজরা বাড়ির নং : 29 বয়স : 49 লিঙ্গ : মহিলা			নাম : কেশব হাজরা পিতার নাম: বংশী হাজরা বাড়ির নং : n0010 বয়স : 50 লিঙ্গ : পুরুষ		
595	FKH2890564	ফটো উপলব্ধ	596	FKH2890648	ফটো উপলব্ধ	597	UWX1296656	ফটো উপলব্ধ
নাম : সুচিত্রা হাজরা স্বামীর নাম: কেশব হাজরা বাড়ির নং : n0010 বয়স : 43 লিঙ্গ : মহিলা			নাম : রবি হাজরা পিতার নাম: বংশী হাজরা বাড়ির নং : n0010 বয়স : 44 লিঙ্গ : পুরুষ			নাম : খুকুমনি হাজরা স্বামীর নাম: রবি হাজরা বাড়ির নং : n0010 বয়স : 36 লিঙ্গ : মহিলা		
598	WB/39/271/039418	ফটো উপলব্ধ	599	UWX1187087	ফটো উপলব্ধ	600	FKH1804723	ফটো উপলব্ধ
নাম : সুমিত্রা হাজরা স্বামীর নাম: লক্ষ্মীনারায়ণ হাজরা বাড়ির নং : n0011 বয়স : 71 লিঙ্গ : মহিলা			নাম : তাপস হাজরা পিতার নাম: লক্ষী নারায়ণ হাজরা বাড়ির নং : n0011 বয়স : 37 লিঙ্গ : পুরুষ			নাম : মিনু হাজরা স্বামীর নাম: শম্ভু হাজরা বাড়ির নং : n0012 বয়স : 56 লিঙ্গ : মহিলা		

601 নাম : নিমাই হাজারা পিতার নাম: ফকির হাজারা বাড়ির নং : n0012 বয়স : 54 লিঙ্গ : পুরুষ	WB/39/271/039215 ফটো উপলব্ধ	602 নাম : পিরু হাজারা পিতার নাম: কাশিক চন্দ্র হাজারা বাড়ির নং : n0147 বয়স : 48 লিঙ্গ : পুরুষ	UWX1296474 ফটো উপলব্ধ	603 নাম : সীমা হাজারা স্বামীর নাম: পিরু হাজারা বাড়ির নং : n0147 বয়স : 37 লিঙ্গ : মহিলা	UWX1601756 ফটো উপলব্ধ
604 নাম : নয়ন হাজারা পিতার নাম: কাশিক চন্দ্র হাজারা বাড়ির নং : n0147 বয়স : 42 লিঙ্গ : পুরুষ	UWX0731075 ফটো উপলব্ধ	605 নাম : তারক হাজারা পিতার নাম: কাশিক হাজারা বাড়ির নং : n0147 বয়স : 43 লিঙ্গ : পুরুষ	UWX1811421 ফটো উপলব্ধ	606 নাম : কৃষ্ণ হাজারা পিতার নাম: লক্ষ্মীনারায়ণ হাজারা বাড়ির নং : n0011 বয়স : 53 লিঙ্গ : পুরুষ	FKH1804442 ফটো উপলব্ধ
607 নাম : পদ্মা হাজারা স্বামীর নাম: কৃষ্ণ হাজারা বাড়ির নং : n0011 বয়স : 44 লিঙ্গ : মহিলা	FKH2239382 ফটো উপলব্ধ	608 নাম : সুমন হাজারা পিতার নাম: কেশব হাজারা বাড়ির নং : বেলপুকুর বয়স : 26 লিঙ্গ : পুরুষ	UWX2491637 ফটো উপলব্ধ	609 নাম : মামনি হাজারা মায়ের নাম: মিনু হাজারা বাড়ির নং : n0012 বয়স : 37 লিঙ্গ : মহিলা	UWX1981372 ফটো উপলব্ধ
610 নাম : বিটু হাজারা পিতার নাম: কৃষ্ণ হাজারা বাড়ির নং : n0011 বয়স : 27 লিঙ্গ : পুরুষ	UWX2021814 ফটো উপলব্ধ	611 নাম : শ্যামলী দাস মায়ের নাম: সুচিত্রা হালদার বাড়ির নং : n0018 বয়স : 41 লিঙ্গ : মহিলা	UWX1981463 ফটো উপলব্ধ	612 নাম : কাঞ্চন হালদার স্বামীর নাম: কাজল হালদার বাড়ির নং : n0125 বয়স : 56 লিঙ্গ : মহিলা	UWX2184539 ফটো উপলব্ধ
613 নাম : নারায়ণ দত্তরায় পিতার নাম: সুনীল দত্তরায় বাড়ির নং : N0379 বয়স : 56 লিঙ্গ : পুরুষ	FKH0141168 ফটো উপলব্ধ	614 নাম : দেবীকা হালদার স্বামীর নাম: শংকর হালদার বাড়ির নং : n0095 বয়স : 45 লিঙ্গ : মহিলা	FKH2368660 ফটো উপলব্ধ	615 নাম : রিতা হালদার স্বামীর নাম: দিপঙ্কর হালদার বাড়ির নং : n0095 বয়স : 42 লিঙ্গ : মহিলা	FKH2516631 ফটো উপলব্ধ
616 নাম : মিতা হালদার (সরকার) স্বামীর নাম: দিবাকর হালদার বাড়ির নং : n0101 বয়স : 36 লিঙ্গ : মহিলা	UWX1296755 ফটো উপলব্ধ	617 নাম : শুভঙ্কর হালদার পিতার নাম: প্রশান্ত হালদার বাড়ির নং : n0101 বয়স : 38 লিঙ্গ : পুরুষ	UWX0731240 ফটো উপলব্ধ	618 নাম : হরিপদ হালদার পিতার নাম: মহানন্দ হালদার বাড়ির নং : n0092 বয়স : 59 লিঙ্গ : পুরুষ	WB/39/271/039422 ফটো উপলব্ধ
619 নাম : সুধা হালদার স্বামীর নাম: হরিপদ হালদার বাড়ির নং : n0092 বয়স : 55 লিঙ্গ : মহিলা	WB/39/271/039433 ফটো উপলব্ধ	620 নাম : সুকান্ত নন্দী পিতার নাম: সুবল নন্দী বাড়ির নং : n0092 বয়স : 40 লিঙ্গ : পুরুষ	UWX1752740 ফটো উপলব্ধ	621 নাম : মালতী হালদার স্বামীর নাম: শচীন হালদার বাড়ির নং : N0379 বয়স : 52 লিঙ্গ : মহিলা	FKH3693751 ফটো উপলব্ধ
622 নাম : দেবশীষ ঘোষ পিতার নাম: রতনলাল ঘোষ বাড়ির নং : N0379 বয়স : 44 লিঙ্গ : পুরুষ	FKH1804244 ফটো উপলব্ধ	623 নাম : গীতা নন্দী স্বামীর নাম: সুকান্ত নন্দী বাড়ির নং : n0092 বয়স : 36 লিঙ্গ : মহিলা	UWX1752757 ফটো উপলব্ধ	624 নাম : সঞ্জিব মজুমদার পিতার নাম: কাশিক মজুমদার বাড়ির নং : N0379 বয়স : 31 লিঙ্গ : পুরুষ	UWX1703776 ফটো উপলব্ধ
625 নাম : সুমন হালদার পিতার নাম: শচীন হালদার বাড়ির নং : N0379 বয়স : 30 লিঙ্গ : পুরুষ	UWX1710847 ফটো উপলব্ধ	626 নাম : শঙ্কর হালদার পিতার নাম: প্রশান্ত হালদার বাড়ির নং : n0095 বয়স : 54 লিঙ্গ : পুরুষ	UWX2184570 ফটো উপলব্ধ	627 নাম : দীপঙ্কর হালদার পিতার নাম: প্রশান্ত হালদার বাড়ির নং : n0095 বয়স : 53 লিঙ্গ : পুরুষ	UWX2184547 ফটো উপলব্ধ
628 নাম : শ্রাবণী নন্দী স্বামীর নাম: সুপন কুমার বাড়ির নং : বেলপুকুর বয়স : 39 লিঙ্গ : মহিলা	UWX2564839 ফটো উপলব্ধ	629 নাম : প্রণীতা হালদার পিতার নাম: শঙ্কর হালদার বাড়ির নং : এন000235 বয়স : 22 লিঙ্গ : মহিলা	UWX2546828 ফটো উপলব্ধ	630 নাম : মিনতি মজুমদার স্বামীর নাম: কাশিক মজুমদার বাড়ির নং : N0379 বয়স : 52 লিঙ্গ : মহিলা	UWX1703875 ফটো উপলব্ধ

631	UWX1113562	ফটো উপলব্ধ	632	FKH3456563	ফটো উপলব্ধ	633	UWX2184661	ফটো উপলব্ধ
নাম : বীরেন্দ্র হালদার পিতার নাম: বিশ্বেশ্বর হালদার বাড়ির নং : n0440 বয়স : 40 লিঙ্গ : পুরুষ			নাম : অর্জুন হালদার মায়ের নাম: সুচিতা হালদার বাড়ির নং : n0018 বয়স : 44 লিঙ্গ : পুরুষ			নাম : মাধব হালদার পিতার নাম: রাজেন হালদার বাড়ির নং : n0075 বয়স : 60 লিঙ্গ : পুরুষ		
634	UWX2184679	ফটো উপলব্ধ	635	UWX1601467	ফটো উপলব্ধ	636	WB/39/271/039145	ফটো উপলব্ধ
নাম : বাসন্তী হালদার স্বামীর নাম: মাধব হালদার বাড়ির নং : n0075 বয়স : 53 লিঙ্গ : মহিলা			নাম : পলাশ হালদার পিতার নাম: মাধব হালদার বাড়ির নং : n0075 বয়স : 32 লিঙ্গ : পুরুষ			নাম : শোভা হালদার স্বামীর নাম: মহানন্দ হালদার বাড়ির নং : n0092 বয়স : 71 লিঙ্গ : মহিলা		
637	FKH0071316	ফটো উপলব্ধ	638	FKH0071332	ফটো উপলব্ধ	639	FKH0071233	ফটো উপলব্ধ
নাম : সুধীর হালদার পিতার নাম: রতিকান্ত হালদার বাড়ির নং : n0115 বয়স : 86 লিঙ্গ : পুরুষ			নাম : সেবিকা হালদার পিতার নাম: সুধীর হালদার বাড়ির নং : n0115 বয়স : 55 লিঙ্গ : মহিলা			নাম : নিরঞ্জন হালদার পিতার নাম: সুরেশ হালদার বাড়ির নং : n0119 বয়স : 61 লিঙ্গ : পুরুষ		
640	WB/39/271/039647	ফটো উপলব্ধ	641	UWX1296797	ফটো উপলব্ধ	642	UWX1067164	ফটো উপলব্ধ
নাম : মিনতি হালদার স্বামীর নাম: নিরঞ্জন হালদার বাড়ির নং : n0119 বয়স : 56 লিঙ্গ : মহিলা			নাম : মনোজ হালদার পিতার নাম: নিরঞ্জন হালদার বাড়ির নং : n0119 বয়স : 34 লিঙ্গ : পুরুষ			নাম : বিশুস্তর হালদার পিতার নাম: অতুল হালদার বাড়ির নং : n0152 বয়স : 48 লিঙ্গ : পুরুষ		
643	FKH3694338	ফটো উপলব্ধ	644	UWX1703867	ফটো উপলব্ধ	645	FKH3693843	ফটো উপলব্ধ
নাম : দুলু হালদার স্বামীর নাম: বিশুস্তর হালদার বাড়ির নং : n0152 বয়স : 44 লিঙ্গ : মহিলা			নাম : কার্তিক মজুমদার পিতার নাম: দুলু মজুমদার বাড়ির নং : N0379 বয়স : 59 লিঙ্গ : পুরুষ			নাম : শচীন হালদার পিতার নাম: পরমানন্দ হালদার বাড়ির নং : N0379 বয়স : 62 লিঙ্গ : পুরুষ		
646	FKH3693769	ফটো উপলব্ধ	647	UWX1643873	ফটো উপলব্ধ	648	UWX1482405	ফটো উপলব্ধ
নাম : সুমিত হালদার পিতার নাম: শচীন হালদার বাড়ির নং : N0379 বয়স : 37 লিঙ্গ : পুরুষ			নাম : সাহেব মজুমদার পিতার নাম: কার্তিক মজুমদার বাড়ির নং : N0379 বয়স : 33 লিঙ্গ : পুরুষ			নাম : রিয়া দাস পিতার নাম: পরেশনাথ দাস বাড়ির নং : N0379 বয়স : 33 লিঙ্গ : মহিলা		
649	UWX2435758	ফটো উপলব্ধ	650	UWX2184562	ফটো উপলব্ধ	651	UWX2537389	ফটো উপলব্ধ
নাম : রতন হালদার পিতার নাম: নিরঞ্জন হালদার বাড়ির নং : এন0056 বয়স : 27 লিঙ্গ : পুরুষ			নাম : কাজল হালদার পিতার নাম: মহানন্দ হালদার বাড়ির নং : n0125 বয়স : 64 লিঙ্গ : পুরুষ			নাম : আকাশ সরকার পিতার নাম: আলোক সরকার বাড়ির নং : বেলপুকুর কোয়ার্টার বয়স : 20 লিঙ্গ : পুরুষ		
652	YAJ1808906	ফটো উপলব্ধ	653	XCZ2533032	ফটো উপলব্ধ	654	IMW2417319	ফটো উপলব্ধ
নাম : প্রিয়া দর্জি স্বামীর নাম: মিন্টু দর্জি বাড়ির নং : এন0122 বয়স : 29 লিঙ্গ : মহিলা			নাম : টিনা মন্ডল স্বামীর নাম: নিতুনন্দ মন্ডল বাড়ির নং : 24 বয়স : 20 লিঙ্গ : মহিলা			নাম : রাহুল মণ্ডল পিতার নাম: দীপক মণ্ডল বাড়ির নং : 260 বয়স : 25 লিঙ্গ : পুরুষ		
655	XCZ2573566	ফটো উপলব্ধ	656	XCZ2574085	ফটো উপলব্ধ	657	UWX2584175	ফটো উপলব্ধ
নাম : তৃষ্ণা মন্ডল স্বামীর নাম: মিলন মন্ডল বাড়ির নং : 260/260 বয়স : 28 লিঙ্গ : মহিলা			নাম : মিলন মন্ডল পিতার নাম: অশোক মন্ডল বাড়ির নং : 260/260 বয়স : 33 লিঙ্গ : পুরুষ			নাম : বীরু হাজরা পিতার নাম: নবকুমার হাজরা হাজরা বাড়ির নং : এন123 বয়স : 25 লিঙ্গ : পুরুষ		
658	UWX2584746	ফটো উপলব্ধ	659	UWX2591048	ফটো উপলব্ধ	660	UWX2591089	ফটো উপলব্ধ
নাম : গোপাল চন্দ্র সাহা পিতার নাম: দিলীপ সাহা বাড়ির নং : 00 বয়স : 22 লিঙ্গ : পুরুষ			নাম : অর্পিতা বাওড়ি রায় স্বামীর নাম: সুদীপ রায় বাড়ির নং : এন123 বয়স : 20 লিঙ্গ : মহিলা			নাম : সৌভিক সরকার পিতার নাম: সুনীল সরকার বাড়ির নং : এন0012 বয়স : 19 লিঙ্গ : পুরুষ		

বিধানসভা নির্বাচনক্ষেত্রের নং, নাম : 260-বর্ধমান দক্ষিণ

ভাগ নং, নাম : 1-বেলপুকুর, খড়্গেশ্বরপু., পশ্চিমপাড়া,পশ্চিমে উদয় পল্লী পর্যন্ত

661	UWX2591014	নাম : প্রদীপকুমার মন্ডল পিতার নাম: হিমালয় মন্ডল বাড়ির নং : 123 বয়স : 20 লিঙ্গ : পুরুষ	ফটো উপলব্ধ	662	UWX2592988	নাম : সায়ন রায় পিতার নাম: সত্যেন্দ্র নাথ রায় বাড়ির নং : 123 বয়স : 19 লিঙ্গ : পুরুষ	ফটো উপলব্ধ	663	UWX2606952	নাম : মিঠু চক্রবর্তী স্বামীর নাম: শেখর চক্রবর্তী বাড়ির নং : এন0026,ওয়ার্ড-24 বয়স : 43 লিঙ্গ : মহিলা	ফটো উপলব্ধ
664	UWX2611143	নাম : পিউ চক্রবর্তী পিতার নাম: শেখর চক্রবর্তী বাড়ির নং : এন0024 বয়স : 28 লিঙ্গ : মহিলা	ফটো উপলব্ধ	665	UWX2612653	নাম : বাপী সাহা পিতার নাম: প্রদীপ সাহা বাড়ির নং : না বয়স : 19 লিঙ্গ : পুরুষ	ফটো উপলব্ধ	666	UWX2613727	নাম : সোমা সাহা পিতার নাম: প্রদীপ সাহা বাড়ির নং : না বয়স : 37 লিঙ্গ : মহিলা	ফটো উপলব্ধ
667	NRC2216372	নাম : সুপর্ণা রায় পিতার নাম: সন্তোষ ভট্টাচার্য বাড়ির নং : দ/3 বয়স : 21 লিঙ্গ : মহিলা	ফটো উপলব্ধ	668	UWX1783992	নাম : শম্পা নন্দী স্বামীর নাম: খোকন নন্দী বাড়ির নং : বেলপুকুর বয়স : 29 লিঙ্গ : মহিলা	ফটো উপলব্ধ	669	UWX2624559	নাম : রাজেশ রায় পিতার নাম: রাজেন রায় বাড়ির নং : এন0322 বয়স : 21 লিঙ্গ : পুরুষ	ফটো উপলব্ধ

নির্বাচক সংখ্যার সারসংক্ষেপ :

A) নির্বাচকের সংখ্যা :

	নির্বাচক তালিকার প্রকৃতি	নির্বাচক তালিকার পরিচিতি :	নির্বাচকের সংখ্যা :				
			পুরুষ	মহিলা	তৃতীয় লিঙ্গ	মোট	
I	মূল তালিকা	মূল তালিকা	বিশেষ নিবিড় সংশোধনী ২০২৬-এর চূড়ান্ত ভোটার তালিকা	340	329	0	669
II	1- সংযোজন তালিকা	সংযোজনী 1	বিশেষ সংক্ষিপ্ত সংশোধন 2026	0	0	0	0
III	2- বিয়োজন তালিকা	সংযোজনী 1	বিশেষ সংক্ষিপ্ত সংশোধন 2026	4	2	0	6
IV	'লিঙ্গ ক্ষেত্রের' পরিবর্তনের কারণে পার্থক্য			0	0	0	0
নির্বাচকের মোট সংখ্যা (I+II-III+IV)				336	327	0	663

B) ক্রটি সংশোধনের সংখ্যা :

নির্বাচক তালিকার প্রকৃতি	নির্বাচক তালিকার পরিচিতি :	ক্রটি সংশোধনের সংখ্যা :
সংযোজনী 1	বিশেষ সংক্ষিপ্ত সংশোধন 2026	0

নির্বাচক নিবন্ধন আধিকারিকের স্বাক্ষর

E-মৃত, S-স্থানান্তরিত, R-একাধিকবার অন্তর্ভুক্ত, M-নিখোঁজ, Q-যোগ্য নহে