

## নির্বাচক তালিকা 2026 S25 পশ্চিমবঙ্গ

বিধানসভা নির্বাচনক্ষেত্রের নং, নাম ও সংরক্ষণের স্থিতি : 260 - বর্ধমান দক্ষিণ (সাধারণ)		অংশ নং : 240																			
বিধানসভা নির্বাচনক্ষেত্রটি যে লোকসভা নির্বাচনক্ষেত্রের / ক্ষেত্রসমূহের অন্তর্ভুক্ত তার নং, নাম ও সংরক্ষণ স্থিতি : 39 - বর্ধমান - দুর্গাপুর (সাধারণ)																					
1. সংশোধনের পূর্ণ বিবরণ																					
সংশোধনের বৎসর :	2026	নির্বাচক তালিকার পরিচিতি :																			
ভিত্তি তারিখ :	01-01-2026	বিশেষ নিবিড় সংশোধনী ২০২৬-এর চূড়ান্ত ভোটার তালিকা																			
সংশোধনের প্রকৃতি :	বিশেষ নিবিড় সংশোধনী 2026																				
প্রকাশনার তারিখ :	28-02-2026																				
2. অংশ ও নির্বাচনী এলাকার পূর্ণ বিবরণ :																					
অংশের ভাগ নং ও নাম :																					
1-সুহৃদপাড়া বড় নীলপুর রোড ও বড় নীলপুর বাজার		<table style="width: 100%; border-collapse: collapse;"> <tr> <td style="width: 50%;">প্রধান শহর/গ্রাম</td> <td style="width: 50%;">: বর্ধমান</td> </tr> <tr> <td>ওয়ার্ড</td> <td>: 014</td> </tr> <tr> <td>থানা</td> <td>: বর্ধমান (সদর)</td> </tr> <tr> <td>গ্রাম পঞ্চগয়েত</td> <td>:</td> </tr> <tr> <td>ব্লক</td> <td>:</td> </tr> <tr> <td>মহকুমা</td> <td>: বর্ধমান সদর (উত্তর)</td> </tr> <tr> <td>জেলা</td> <td>: পূর্ব বর্ধমান</td> </tr> <tr> <td>পিন</td> <td>: 713103</td> </tr> </table>				প্রধান শহর/গ্রাম	: বর্ধমান	ওয়ার্ড	: 014	থানা	: বর্ধমান (সদর)	গ্রাম পঞ্চগয়েত	:	ব্লক	:	মহকুমা	: বর্ধমান সদর (উত্তর)	জেলা	: পূর্ব বর্ধমান	পিন	: 713103
প্রধান শহর/গ্রাম	: বর্ধমান																				
ওয়ার্ড	: 014																				
থানা	: বর্ধমান (সদর)																				
গ্রাম পঞ্চগয়েত	:																				
ব্লক	:																				
মহকুমা	: বর্ধমান সদর (উত্তর)																				
জেলা	: পূর্ব বর্ধমান																				
পিন	: 713103																				
2-ছোটনীলপুর বাহির পাড়া																					
3. ভোট গ্রহন কেন্দ্রের পূর্ণ বিবরণ :																					
ভোট গ্রহন কেন্দ্রের নং, নাম :		ভোট গ্রহন কেন্দ্রের শ্রেণী :		শহরাঞ্চল																	
240 - সুভাষ বিদ্যামন্দির জি.এস.এফ.পি. বিদ্যালয়		এই অংশে সহায়ক ভোটগ্রহন কেন্দ্রের সংখ্যা		0																	
ভোট গ্রহন কেন্দ্রের ঠিকানা :		:																			
সুভাষ বিদ্যামন্দির জি.এস.এফ.পি. বিদ্যালয়, রুম-২, নীলপুর																					
4. নির্বাচকের সংখ্যা :																					
প্রথম ক্রমিক নং	শেষ ক্রমিক নং	মোট সংখ্যা																			
		পুরুষ	মহিলা	তৃতীয় লিঙ্গ	মোট																
1	562	261	301	0	562																

নির্বাচক নিবন্ধন আধিকারিকের স্বাক্ষর

Nazri Naksha

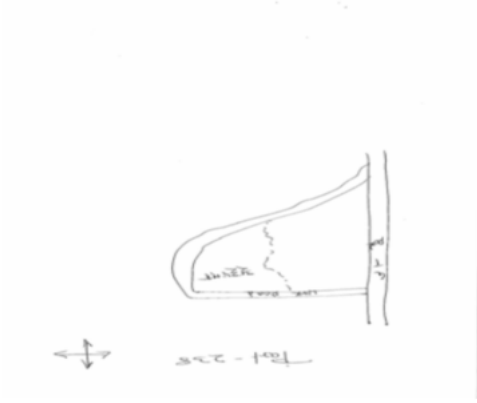

Google Map View



Polling Station Building Front View



Polling Station Front View



Cad View

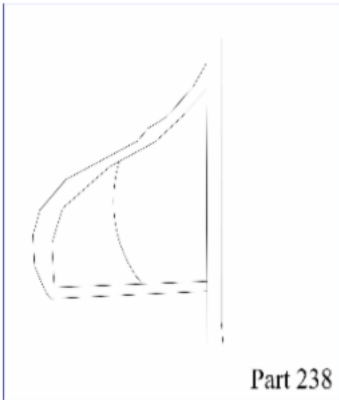

Key MAP View



1 নাম : রুপসানা বেগম স্বামীর নাম: আব্দুল নসিব বাড়ির নং : n0049 বয়স : 32 লিঙ্গ : মহিলা	UWX1388917 ফটো উপলব্ধ	2 নাম : কোহিনুর বিবি স্বামীর নাম: সেখ বদিয়ার রহমান বাড়ির নং : n0167 বয়স : 54 লিঙ্গ : মহিলা	UWX2202166 ফটো উপলব্ধ	3 নাম : সেখ বদিয়ার রহমান পিতার নাম: আব্দুর রহমান বাড়ির নং : n0171 বয়স : 59 লিঙ্গ : পুরুষ	UWX1611375 ফটো উপলব্ধ
4 নাম : সেখ মসিয়র হুসেইন পিতার নাম: সেখ বদিয়ার রহমান বাড়ির নং : n0171 বয়স : 36 লিঙ্গ : পুরুষ	UWX1819721 ফটো উপলব্ধ	5 নাম : বিলকিস বানু স্বামীর নাম: সেখ আসমত বাড়ির নং : এন১৩ বয়স : 28 লিঙ্গ : মহিলা	UWX1818335 ফটো উপলব্ধ	6 নাম : সাব্বিরা খাতুন স্বামীর নাম: সেখ বাপি বাড়ির নং : এন0025 বয়স : 27 লিঙ্গ : মহিলা	YDA2049393 ফটো উপলব্ধ
7 নাম : নারগিস খাতুন পিতার নাম: সেখ নাসির আলি বাড়ির নং : এন১২ বয়স : 24 লিঙ্গ : মহিলা	UWX2439602 ফটো উপলব্ধ	8 নাম : শবনম খাতুন পিতার নাম: সেখ নজরুল ইসলাম বাড়ির নং : এন০৫ বয়স : 22 লিঙ্গ : মহিলা	UWX2439610 ফটো উপলব্ধ	9 নাম : মীরা ঘোষ স্বামীর নাম: গৌপাল চন্দ্র ঘোষ বাড়ির নং : n0092 বয়স : 73 লিঙ্গ : মহিলা	UWX1388842 ফটো উপলব্ধ
10 নাম : পম্পা দাম অন্যান্য: প্রসেনজিৎ দাম বাড়ির নং : বরানীলপুর বয়স : 48 লিঙ্গ : মহিলা	UWX2527455 ফটো উপলব্ধ	11 নাম : প্রসেনজিৎ দাম পিতার নাম: বিমল দাম বাড়ির নং : 14 বয়স : 30 লিঙ্গ : পুরুষ	UWX2405397 ফটো উপলব্ধ	12 নাম : মনীষা দাস পিতার নাম: গৌতম দাস বাড়ির নং : বরানীলপুর বয়স : 26 লিঙ্গ : মহিলা	RXC1813948 ফটো উপলব্ধ
13 নাম : অসিত মোহন দাস পিতার নাম: অবনীমোহন দাস বাড়ির নং : n0040 বয়স : 59 লিঙ্গ : পুরুষ	WB/39/271/591658 ফটো উপলব্ধ	14 নাম : রীনা দাস স্বামীর নাম: অসিত মোহন দাস বাড়ির নং : n0040 বয়স : 53 লিঙ্গ : মহিলা	WB/39/271/591533 ফটো উপলব্ধ	15 নাম : অভিজিত দাস পিতার নাম: অসিত মোহন দাস বাড়ির নং : 453 বয়স : 30 লিঙ্গ : পুরুষ	UWX1717776 ফটো উপলব্ধ
16 নাম : গীতা দে স্বামীর নাম: তপন দে বাড়ির নং : n0040 বয়স : 53 লিঙ্গ : মহিলা	UWX2606259 ফটো উপলব্ধ	17 নাম : সাথী দাস স্বামীর নাম: সন্নাট দাস বাড়ির নং : এন024 বয়স : 22 লিঙ্গ : মহিলা	UWX2439586 ফটো উপলব্ধ	18 নাম : অনুসা দাস পিতার নাম: অশোক দাস বাড়ির নং : এন0541 বয়স : 25 লিঙ্গ : মহিলা	UWX2082758 ফটো উপলব্ধ
19 নাম : রিঙ্কু মুখার্জী পিতার নাম: নির্মল কান্তি মুখার্জী বাড়ির নং : n0090 বয়স : 52 লিঙ্গ : মহিলা	UWX1336718 ফটো উপলব্ধ	20 নাম : মৌসুমী দাস স্বামীর নাম: সিদ্ধার্থ দাস বাড়ির নং : n0011 বয়স : 35 লিঙ্গ : মহিলা	UWX1388933 ফটো উপলব্ধ	21 নাম : অশোক দাস পিতার নাম: অমতলাল দাস বাড়ির নং : n0062 বয়স : 49 লিঙ্গ : পুরুষ	WB/39/271/591202 ফটো উপলব্ধ
22 নাম : হেনা হক সেখ স্বামীর নাম: আব্দুল হক সেখ বাড়ির নং : N0017 বয়স : 30 লিঙ্গ : মহিলা	UWX2276913 ফটো উপলব্ধ	23 নাম : টুম্পা পাঠক স্বামীর নাম: অনিমেশ পাঠক বাড়ির নং : n0177 বয়স : 36 লিঙ্গ : মহিলা	FKH3707817 ফটো উপলব্ধ	24 নাম : প্রিয়ান্বিতা নন্দী স্বামীর নাম: সৌরভ নন্দী বাড়ির নং : n0177 বয়স : 37 লিঙ্গ : মহিলা	FKH3707908 ফটো উপলব্ধ
25 নাম : সৌরভ নন্দী পিতার নাম: প্রভাত নন্দী বাড়ির নং : n0176 বয়স : 42 লিঙ্গ : পুরুষ	FKH2903573 ফটো উপলব্ধ	26 নাম : অনুরাধা নন্দী স্বামীর নাম: বিরাজ নন্দী বাড়ির নং : n0175 বয়স : 40 লিঙ্গ : মহিলা	BIG1958792 ফটো উপলব্ধ	27 নাম : অরুণোদয় পাঠক পিতার নাম: মনোরঞ্জন পাঠক বাড়ির নং : পাঠক বারি বয়স : 70 লিঙ্গ : পুরুষ	UWX2196400 ফটো উপলব্ধ
28 নাম : অনিমা পাঠক স্বামীর নাম: অরুণোদয় পাঠক বাড়ির নং : পাঠক বারি বয়স : 63 লিঙ্গ : মহিলা	UWX2196418 ফটো উপলব্ধ	29 নাম : অনিমেশ পাঠক পিতার নাম: অরুণোদয় পাঠক বাড়ির নং : পাঠক বারি বয়স : 38 লিঙ্গ : পুরুষ	UWX2196384 ফটো উপলব্ধ	30 নাম : কল্যান পোদ্দার পিতার নাম: নুপেন্দ্র নাথ পোদ্দার বাড়ির নং : n0096 বয়স : 61 লিঙ্গ : পুরুষ	UWX2202158 ফটো উপলব্ধ

বিধানসভা নির্বাচনক্ষেত্রের নং, নাম : 260-বর্ধমান দক্ষিণ  
ভাগ নং, নাম : 1-সুহদপাড়া বড় নীলপুর রোড ও বড় নীলপুর বাজার

31	FKH1733062	নাম : সোমা পোদ্দার স্বামীর নাম: কল্যান পোদ্দার বাড়ির নং : n0095 বয়স : 54 লিঙ্গ : মহিলা	ফটো উপলব্ধ	32	UWX2469427	নাম : লিনিসা পোদ্দার পিতার নাম: কল্যাণ পোদ্দার বাড়ির নং : 12 বয়স : 21 লিঙ্গ : মহিলা	ফটো উপলব্ধ	33	BVD2040467	নাম : পিউ বন্দ্যোপাধ্যায় পিতার নাম: শ্যামল বন্দ্যোপাধ্যায় বাড়ির নং : এন00 বয়স : 38 লিঙ্গ : মহিলা	ফটো উপলব্ধ
34	UWX0908350	নাম : সন্দীপ বনিক পিতার নাম: মনু বনিক বাড়ির নং : এন001 বয়স : 45 লিঙ্গ : পুরুষ	ফটো উপলব্ধ	35	XLL1302595	নাম : ববি দত্ত পিতার নাম: অমল দত্ত বাড়ির নং : এন001 বয়স : 36 লিঙ্গ : মহিলা	ফটো উপলব্ধ	36	UWX1303916	নাম : বিরাজ নন্দী পিতার নাম: প্রভাত নন্দী বাড়ির নং : n0174 বয়স : 46 লিঙ্গ : পুরুষ	ফটো উপলব্ধ
37	FKH2762300	নাম : চিত্তরঞ্জন বর্মণ পিতার নাম: ভবেশচন্দ্র বর্মণ বাড়ির নং : n0174 বয়স : 72 লিঙ্গ : পুরুষ	ফটো উপলব্ধ	38	UWX1388891	নাম : সমীর বিশ্বাস পিতার নাম: শংকর বিশ্বাস বাড়ির নং : n0006 বয়স : 32 লিঙ্গ : পুরুষ	ফটো উপলব্ধ	39	WB/39/271/591639	নাম : সুমিত্রা বিশ্বাস স্বামীর নাম: শংকর বিশ্বাস বাড়ির নং : n0006 বয়স : 50 লিঙ্গ : মহিলা	ফটো উপলব্ধ
40	WB/39/271/591649	নাম : শংকর বিশ্বাস পিতার নাম: গোবর্ধন বিশ্বাস বাড়ির নং : n0006 বয়স : 56 লিঙ্গ : পুরুষ	ফটো উপলব্ধ	41	WB/39/271/591165	নাম : কালিদাসী বিশ্বাস স্বামীর নাম: গোবর্ধন বিশ্বাস বাড়ির নং : n0006 বয়স : 96 লিঙ্গ : মহিলা	ফটো উপলব্ধ	42	UWX2017390	নাম : সহেলী বিশ্বাস পিতার নাম: শঙ্কর বিশ্বাস বাড়ির নং : n0006 বয়স : 26 লিঙ্গ : মহিলা	ফটো উপলব্ধ
43	UWX2439594	নাম : রোজি খাতুন পিতার নাম: সৈয়দ বদরুদ্দিন বাড়ির নং : এন456 বয়স : 23 লিঙ্গ : মহিলা	ফটো উপলব্ধ	44	UWX2310498	নাম : জেসমীন বেগম স্বামীর নাম: মহঃ ইরশাদ বাড়ির নং : N0129 বয়স : 26 লিঙ্গ : মহিলা	ফটো উপলব্ধ	45	FKH3715570	নাম : দিব্যেন্দু ভট্টাচার্য পিতার নাম: শ্যামাপদ ভট্টাচার্য বাড়ির নং : n0043 বয়স : 47 লিঙ্গ : পুরুষ	ফটো উপলব্ধ
46	WB/39/271/558376	নাম : রত্না ভট্টাচার্য স্বামীর নাম: শ্যামাপদ ভট্টাচার্য বাড়ির নং : n0050 বয়স : 70 লিঙ্গ : মহিলা	ফটো উপলব্ধ	47	UWX2515005	নাম : যতীন দাস পিতার নাম: যোগেশ দাস বাড়ির নং : বড়নীলপুর নিবাস ময়দান বয়স : 61 লিঙ্গ : পুরুষ	ফটো উপলব্ধ	48	UWX2514990	নাম : তমাস্রী দাস স্বামীর নাম: যতীশ দাস বাড়ির নং : বড়নীলপুর নিবাস ময়দান বয়স : 58 লিঙ্গ : মহিলা	ফটো উপলব্ধ
49	FKH1728658	নাম : কাকলি ভট্টাচার্য স্বামীর নাম: সুকান্ত ভট্টাচার্য বাড়ির নং : n0094 বয়স : 47 লিঙ্গ : মহিলা	ফটো উপলব্ধ	50	UWX2541514	নাম : সূর্য কান্ত ভট্টাচার্য মায়ের নাম: কাকলি ভট্টাচার্য বাড়ির নং : বড়নীলপুর বয়স : 20 লিঙ্গ : পুরুষ	ফটো উপলব্ধ	51	UWX1388941	নাম : স্বর্ণালী ভট্টাচার্য স্বামীর নাম: অভিজিৎ ভট্টাচার্য বাড়ির নং : n0061 বয়স : 42 লিঙ্গ : মহিলা	ফটো উপলব্ধ
52	FKH3345824	নাম : নবনীতা ভট্টাচার্য পিতার নাম: রঞ্জিত ভট্টাচার্য বাড়ির নং : n0061 বয়স : 38 লিঙ্গ : মহিলা	ফটো উপলব্ধ	53	UWX2230399	নাম : মিতা ভট্টাচার্য স্বামীর নাম: রঞ্জিত ভট্টাচার্য বাড়ির নং : n0061 বয়স : 68 লিঙ্গ : মহিলা	ফটো উপলব্ধ	54	FKH2782472	নাম : অভিজিৎ ভট্টাচার্য পিতার নাম: রঞ্জিত ভট্টাচার্য বাড়ির নং : n0061 বয়স : 47 লিঙ্গ : পুরুষ	ফটো উপলব্ধ
55	FKH3083573	নাম : মুনমুন ভান্ডারী স্বামীর নাম: যাজ্ঞবল্ক্য ভান্ডারী বাড়ির নং : n0042 বয়স : 43 লিঙ্গ : মহিলা	ফটো উপলব্ধ	56	FKH2174951	নাম : বৃন্দা ভান্ডারী স্বামীর নাম: বিমল ভান্ডারী বাড়ির নং : n0066 বয়স : 72 লিঙ্গ : মহিলা	ফটো উপলব্ধ	57	WB/39/271/705291	নাম : যাজ্ঞবল্ক্য ভান্ডারী পিতার নাম: বিমল ভান্ডারী বাড়ির নং : n0042 বয়স : 50 লিঙ্গ : পুরুষ	ফটো উপলব্ধ
58	UWX2527984	নাম : চিরশ্রী ভাণ্ডারী পিতার নাম: জংগ্যাবলক ভাণ্ডারী বাড়ির নং : বরেনীলপুর বয়স : 21 লিঙ্গ : মহিলা	ফটো উপলব্ধ	59	UWX2473866	নাম : অর্নব ভৌমিক পিতার নাম: অনিরুদ্ধ ভৌমিক বাড়ির নং : এস/ও অনিরুদ্ধ ভৌমিক বয়স : 22 লিঙ্গ : পুরুষ	ফটো উপলব্ধ	60	WB/39/271/591843	নাম : অঞ্জনা ভৌমিক স্বামীর নাম: অজয় ভৌমিক বাড়ির নং : n0056 বয়স : 68 লিঙ্গ : মহিলা	ফটো উপলব্ধ

বিধানসভা নির্বাচনক্ষেত্রের নং, নাম : 260-বর্ধমান দক্ষিণ  
ভাগ নং, নাম : 1-সুহৃদপাড়া বড় নীলপুর রোড ও বড় নীলপুর বাজার

61	FKH3645207	নাম : অরিজিত ভৌমিক পিতার নাম: অজয় ভৌমিক বাড়ির নং : n0056 বয়স : 40 লিঙ্গ : পুরুষ	ফটো উপলব্ধ	62	WB/39/271/591845	নাম : অনিরুদ্ধ ভৌমিক পিতার নাম: অজয় ভৌমিক বাড়ির নং : n0056 বয়স : 50 লিঙ্গ : পুরুষ	ফটো উপলব্ধ	63	FKH0872713	নাম : কনকলতা মুখার্জী স্বামীর নাম: নির্মল মুখার্জী বাড়ির নং : n0057 বয়স : 76 লিঙ্গ : মহিলা	ফটো উপলব্ধ
64	WEP1861798	নাম : তুষা মুখার্জী মিশ্র স্বামীর নাম: সানিদেব মিশ্র বাড়ির নং : 395 বয়স : 35 লিঙ্গ : মহিলা	ফটো উপলব্ধ	65	JDZ2819753	নাম : প্রিয়াঙ্কা মুখার্জী স্বামীর নাম: প্রদীপ মুখার্জী বাড়ির নং : n0004 বয়স : 39 লিঙ্গ : মহিলা	ফটো উপলব্ধ	66	UWX1090703	নাম : প্রিয়া মজুমদার স্বামীর নাম: পীযুষ কুমার মজুমদার বাড়ির নং : n0081 বয়স : 48 লিঙ্গ : মহিলা	ফটো উপলব্ধ
67	DHW2129856	নাম : ধীমান মজুমদার পিতার নাম: ধীরেন মজুমদার বাড়ির নং : n0088 বয়স : 52 লিঙ্গ : পুরুষ	ফটো উপলব্ধ	68	WB/39/271/591614	নাম : সন্দীপ মজুমদার পিতার নাম: মনিন্দ্র মজুমদার বাড়ির নং : n0053 বয়স : 51 লিঙ্গ : পুরুষ	ফটো উপলব্ধ	69	FKH3083581	নাম : রূপা মজুমদার স্বামীর নাম: সন্দীপ মজুমদার বাড়ির নং : n0053 বয়স : 42 লিঙ্গ : মহিলা	ফটো উপলব্ধ
70	UWX1305952	নাম : মাধবী মজুমদার স্বামীর নাম: ধীমান মজুমদার বাড়ির নং : n0053 বয়স : 46 লিঙ্গ : মহিলা	ফটো উপলব্ধ	71	WB/39/271/591959	নাম : রীতা মজুমদার স্বামীর নাম: শচীন্দ্র মজুমদার বাড়ির নং : n0054 বয়স : 75 লিঙ্গ : মহিলা	ফটো উপলব্ধ	72	FKH2244648	নাম : বিক্রমজিত মজুমদার পিতার নাম: শচীন্দ্র মজুমদার বাড়ির নং : n0054 বয়স : 55 লিঙ্গ : পুরুষ	ফটো উপলব্ধ
73	FKH1803006	নাম : বুমা মজুমদার স্বামীর নাম: বিক্রমজিত মজুমদার বাড়ির নং : n0054 বয়স : 50 লিঙ্গ : মহিলা	ফটো উপলব্ধ	74	UWX2468171	নাম : মধুস্রী মজুমদার পিতার নাম: ধীমান মজুমদার বাড়ির নং : বরাণীলপুর সুহৃদপাড়া, বয়স : 22 লিঙ্গ : মহিলা	ফটো উপলব্ধ	75	UWX2472652	নাম : রনি ব্যানার্জী স্বামীর নাম: মঞ্জুষা ব্যানার্জী বাড়ির নং : বড়নীলপুর বয়স : 23 লিঙ্গ : পুরুষ	ফটো উপলব্ধ
76	UWX2482040	নাম : বৈভব মজুমদার পিতার নাম: বিক্রমজিত মজুমদার বাড়ির নং : এন0054 বয়স : 22 লিঙ্গ : পুরুষ	ফটো উপলব্ধ	77	FKH3083599	নাম : মঞ্জুষা ব্যানার্জী পিতার নাম: শচীন্দ্র মজুমদার বাড়ির নং : n0054 বয়স : 47 লিঙ্গ : মহিলা	ফটো উপলব্ধ	78	FKH3082393	নাম : কনিকা মজুমদার (দাস) স্বামীর নাম: প্রদীপ কুমার মজুমদার বাড়ির নং : n0079 বয়স : 43 লিঙ্গ : মহিলা	ফটো উপলব্ধ
79	WB/39/271/591646	নাম : মমতা মন্ডল স্বামীর নাম: বিমল মন্ডল বাড়ির নং : n0005 বয়স : 71 লিঙ্গ : মহিলা	ফটো উপলব্ধ	80	FKH3519741	নাম : গোবিন্দ মন্ডল পিতার নাম: বিমল মন্ডল বাড়ির নং : n0005 বয়স : 50 লিঙ্গ : পুরুষ	ফটো উপলব্ধ	81	FKH2781979	নাম : বিশুজিত মন্ডল পিতার নাম: বিমল মন্ডল বাড়ির নং : n0005 বয়স : 43 লিঙ্গ : পুরুষ	ফটো উপলব্ধ
82	WB/39/271/591577	নাম : চঞ্চলা মন্ডল স্বামীর নাম: নিখিল মন্ডল বাড়ির নং : n0007 বয়স : 55 লিঙ্গ : মহিলা	ফটো উপলব্ধ	83	FKH3715679	নাম : সঞ্জীব মন্ডল পিতার নাম: নিখিল মন্ডল বাড়ির নং : n0007 বয়স : 43 লিঙ্গ : পুরুষ	ফটো উপলব্ধ	84	WB/39/271/591617	নাম : প্রদীপ কুমার মজুমদার পিতার নাম: মনিন্দ্র চন্দ্র মজুমদার বাড়ির নং : n0007 বয়স : 53 লিঙ্গ : পুরুষ	ফটো উপলব্ধ
85	WB/39/271/591729	নাম : কুসুমরানী মন্ডল স্বামীর নাম: রামকৃষ্ণ মন্ডল বাড়ির নং : n0015 বয়স : 81 লিঙ্গ : মহিলা	ফটো উপলব্ধ	86	FKH1729060	নাম : দেবশীষ মন্ডল পিতার নাম: রামকৃষ্ণ মন্ডল বাড়ির নং : n0015 বয়স : 61 লিঙ্গ : পুরুষ	ফটো উপলব্ধ	87	WB/39/271/591302	নাম : দেবব্রত মন্ডল পিতার নাম: রামকৃষ্ণ মন্ডল বাড়ির নং : n0015 বয়স : 59 লিঙ্গ : পুরুষ	ফটো উপলব্ধ
88	WB/39/271/591301	নাম : উলি মন্ডল স্বামীর নাম: দেবব্রত মন্ডল বাড়ির নং : n0015 বয়স : 56 লিঙ্গ : মহিলা	ফটো উপলব্ধ	89	WB/39/271/591493	নাম : শ্যামল মন্ডল পিতার নাম: রামকৃষ্ণ মন্ডল বাড়ির নং : n0015 বয়স : 56 লিঙ্গ : পুরুষ	ফটো উপলব্ধ	90	UWX1611417	নাম : তাপসী মন্ডল স্বামীর নাম: শ্যামল মন্ডল বাড়ির নং : n0015 বয়স : 33 লিঙ্গ : মহিলা	ফটো উপলব্ধ

91	WB/39/271/591154	নাম : জ্যোৎস্না মন্ডল স্বামীর নাম : ক্ষীতীশ চন্দ্র মন্ডল বাড়ির নং : n0034 বয়স : 60 লিঙ্গ : মহিলা	ফটো উপলব্ধ	92	UWX2377901	নাম : রাজীব সাহা পিতার নাম : নারায়ণ সাহা বাড়ির নং : এন0015 বয়স : 24 লিঙ্গ : পুরুষ	ফটো উপলব্ধ	93	UWX2377844	নাম : প্রিয়া শীল পিতার নাম : তাপস শীল বাড়ির নং : এন0015 বয়স : 23 লিঙ্গ : মহিলা	ফটো উপলব্ধ
94	UWX1849926	নাম : অশোক সাউ পিতার নাম : কানই সাউ বাড়ির নং : n0015 বয়স : 40 লিঙ্গ : পুরুষ	ফটো উপলব্ধ	95	UWX2273449	নাম : মল্লিকা মল্লিক স্বামীর নাম : মুক্তিধর সেন বাড়ির নং : N0099 বয়স : 24 লিঙ্গ : মহিলা	ফটো উপলব্ধ	96	WB/39/271/591765	নাম : ছায়া মালাকার স্বামীর নাম : সুখরঞ্জন মালাকার বাড়ির নং : n0012 বয়স : 63 লিঙ্গ : মহিলা	ফটো উপলব্ধ
97	FKH3715661	নাম : সুব্রত মালাকার মায়ের নাম : ছায়া মালাকার বাড়ির নং : n0012 বয়স : 37 লিঙ্গ : পুরুষ	ফটো উপলব্ধ	98	ZZE1213537	নাম : সুজাতা মালাকার স্বামীর নাম : সুব্রত মালাকার বাড়ির নং : n0012 বয়স : 32 লিঙ্গ : মহিলা	ফটো উপলব্ধ	99	WB/39/271/592265	নাম : নরেশ মালো পিতার নাম : মেঘলাল মালো বাড়ির নং : n0037 বয়স : 56 লিঙ্গ : পুরুষ	ফটো উপলব্ধ
100	UWX1388818	নাম : পাপিয়া মালো স্বামীর নাম : প্রদীপ মালো বাড়ির নং : n0036 বয়স : 34 লিঙ্গ : মহিলা	ফটো উপলব্ধ	101	UWX1199082	নাম : প্রশান্ত মালো পিতার নাম : পরেশ মালো বাড়ির নং : n0036 বয়স : 34 লিঙ্গ : পুরুষ	ফটো উপলব্ধ	102	UWX2378198	নাম : কৌশল্যা মালো স্বামীর নাম : রেবতী মালো বাড়ির নং : n0003 বয়স : 69 লিঙ্গ : মহিলা	ফটো উপলব্ধ
103	WB/39/271/591747	নাম : শর্মিলা মালো স্বামীর নাম : পরেশচন্দ্র মালো বাড়ির নং : n0036 বয়স : 53 লিঙ্গ : মহিলা	ফটো উপলব্ধ	104	UWX1819796	নাম : সত্যম মালো পিতার নাম : খোকন মালো বাড়ির নং : n0024 বয়স : 28 লিঙ্গ : পুরুষ	ফটো উপলব্ধ	105	FKH3345774	নাম : সঞ্জীব মালো পিতার নাম : গনেশ চন্দ্র মালো বাড়ির নং : n0035 বয়স : 39 লিঙ্গ : পুরুষ	ফটো উপলব্ধ
106	UWX0828749	নাম : ভৈরব মালো পিতার নাম : গনেশ চন্দ্র মালো বাড়ির নং : n0035 বয়স : 36 লিঙ্গ : পুরুষ	ফটো উপলব্ধ	107	FKH3083664	নাম : চঞ্চলা মালো স্বামীর নাম : খোকন মালো বাড়ির নং : n0024 বয়স : 48 লিঙ্গ : মহিলা	ফটো উপলব্ধ	108	WB/39/271/591328	নাম : তাপস মালো পিতার নাম : নিতাই মালো বাড়ির নং : n0024 বয়স : 51 লিঙ্গ : পুরুষ	ফটো উপলব্ধ
109	WB/39/271/591039	নাম : গনেশ চন্দ্র মালো পিতার নাম : মেঘলাল মালো বাড়ির নং : n0035 বয়স : 69 লিঙ্গ : পুরুষ	ফটো উপলব্ধ	110	UWX2449775	নাম : নন্দিতা মালো স্বামীর নাম : প্রশান্ত মালো বাড়ির নং : 538 বয়স : 22 লিঙ্গ : মহিলা	ফটো উপলব্ধ	111	UWX1305754	নাম : ফুলটুসি মালো পিতার নাম : গনেশ মালো বাড়ির নং : n0035 বয়স : 33 লিঙ্গ : মহিলা	ফটো উপলব্ধ
112	UWX2202265	নাম : পরেশ মালো পিতার নাম : মেঘলাল মালো বাড়ির নং : n0036 বয়স : 68 লিঙ্গ : পুরুষ	ফটো উপলব্ধ	113	UWX0828798	নাম : রাজু মালো পিতার নাম : পরেশ মালো বাড়ির নং : n0036 বয়স : 40 লিঙ্গ : পুরুষ	ফটো উপলব্ধ	114	UWX1611458	নাম : মেনকা মালো স্বামীর নাম : রাজু মালো বাড়ির নং : n0036 বয়স : 31 লিঙ্গ : মহিলা	ফটো উপলব্ধ
115	UWX0828806	নাম : প্রদীপ মালো পিতার নাম : পরেশ মালো বাড়ির নং : n0036 বয়স : 39 লিঙ্গ : পুরুষ	ফটো উপলব্ধ	116	FKH3715695	নাম : অভিজিৎ মালো পিতার নাম : পরেশ মালো বাড়ির নং : n0036 বয়স : 37 লিঙ্গ : পুরুষ	ফটো উপলব্ধ	117	UWX1611441	নাম : রিষ্মা মালো স্বামীর নাম : অভিজিৎ মালো বাড়ির নং : n0036 বয়স : 31 লিঙ্গ : মহিলা	ফটো উপলব্ধ
118	UWX2470441	নাম : সোহিনী সরকার পিতার নাম : সৌমেন সরকার বাড়ির নং : এন0036 বয়স : 21 লিঙ্গ : মহিলা	ফটো উপলব্ধ	119	FKH1728674	নাম : চন্দন মালো পিতার নাম : রেবতী মালো বাড়ির নং : n0003 বয়স : 47 লিঙ্গ : পুরুষ	ফটো উপলব্ধ	120	UWX1611409	নাম : মৌমিতা মালো স্বামীর নাম : চন্দন মালো বাড়ির নং : n0003 বয়স : 40 লিঙ্গ : মহিলা	ফটো উপলব্ধ

121 নাম : কাজল মালো পিতার নাম: রেবতী মালো বাড়ির নং : n0003 বয়স : 42 লিঙ্গ : পুরুষ	FKH3083680 ফটো উপলব্ধ	122 নাম : সঞ্চিতা মালো স্বামীর নাম: কাজল মালো বাড়ির নং : n0003 বয়স : 31 লিঙ্গ : মহিলা	UWX1717792 ফটো উপলব্ধ	123 নাম : আদিনা বিবি(খাতুন) স্বামীর নাম: জয়দুর রহমান বাড়ির নং : n0003 বয়স : 49 লিঙ্গ : মহিলা	UWX1198977 ফটো উপলব্ধ
124 নাম : খোকন মালো পিতার নাম: নিতাই মালো বাড়ির নং : n0024 বয়স : 59 লিঙ্গ : পুরুষ	WB/39/271/591887 ফটো উপলব্ধ	125 নাম : সুজয় মালো পিতার নাম: খোকন মালো বাড়ির নং : এন0444 বয়স : 25 লিঙ্গ : পুরুষ	UWX2082774 ফটো উপলব্ধ	126 নাম : লক্ষ্মী পাল স্বামীর নাম: সুবীর পাল বাড়ির নং : n0035 বয়স : 29 লিঙ্গ : মহিলা	UWX1819788 ফটো উপলব্ধ
127 নাম : সাথী মিত্র পিতার নাম: মনোজ কুমার মিত্র বাড়ির নং : n0009 বয়স : 34 লিঙ্গ : মহিলা	UWX1819838 ফটো উপলব্ধ	128 নাম : শুভাশিষ মিত্র পিতার নাম: মনোজ কুমার মিত্র বাড়ির নং : n0009 বয়স : 28 লিঙ্গ : পুরুষ	UWX1819820 ফটো উপলব্ধ	129 নাম : চিত্রা মিত্র পিতার নাম: তপন মিত্র বাড়ির নং : n0058 বয়স : 34 লিঙ্গ : মহিলা	UWX1199207 ফটো উপলব্ধ
130 নাম : শাশ্বতী মিত্র স্বামীর নাম: তপন মিত্র বাড়ির নং : n0058 বয়স : 52 লিঙ্গ : মহিলা	UWX2449197 ফটো উপলব্ধ	131 নাম : তপন মিত্র পিতার নাম: হেমচন্দ্র মিত্র বাড়ির নং : n0058 বয়স : 62 লিঙ্গ : পুরুষ	UWX2617561 ফটো উপলব্ধ	132 নাম : জ্যোতেশ মিত্র পিতার নাম: তপন মিত্র বাড়ির নং : বড়নীলপুর বয়স : 20 লিঙ্গ : পুরুষ	UWX2544815 ফটো উপলব্ধ
133 নাম : দীপা মিত্র স্বামীর নাম: মনোজকুমার মিত্র বাড়ির নং : n0009 বয়স : 50 লিঙ্গ : মহিলা	FKH1728971 ফটো উপলব্ধ	134 নাম : অনুপ মিত্র পিতার নাম: বিশ্বনাথ মিত্র বাড়ির নং : n0009 বয়স : 57 লিঙ্গ : পুরুষ	FKH0872655 ফটো উপলব্ধ	135 নাম : মনোজ কুমার মিত্র পিতার নাম: বিশ্বনাথ মিত্র বাড়ির নং : n0009 বয়স : 57 লিঙ্গ : পুরুষ	FKH1728930 ফটো উপলব্ধ
136 নাম : তিথি মিশ্র পিতার নাম: সহীত মিশ্র বাড়ির নং : n0077 বয়স : 33 লিঙ্গ : মহিলা	UWX1611326 ফটো উপলব্ধ	137 নাম : সানিদের মিশ্র পিতার নাম: সহীত মিশ্র বাড়ির নং : n0077 বয়স : 37 লিঙ্গ : পুরুষ	UWX0828921 ফটো উপলব্ধ	138 নাম : পূরবী মিশ্র পিতার নাম: অমৃত বিশ্বাস বাড়ির নং : n0078 বয়স : 54 লিঙ্গ : মহিলা	UWX0828905 ফটো উপলব্ধ
139 নাম : মিত্র রাজবংশী স্বামীর নাম: পার্থ রাজবংশী বাড়ির নং : n0026 বয়স : 35 লিঙ্গ : মহিলা	UWX1611359 ফটো উপলব্ধ	140 নাম : পার্থ রাজবংশী পিতার নাম: সুনীল রাজবংশী বাড়ির নং : n0026 বয়স : 43 লিঙ্গ : পুরুষ	FKH2782092 ফটো উপলব্ধ	141 নাম : শিবানী রাজবংশী স্বামীর নাম: সুনীল রাজবংশী বাড়ির নং : n0026 বয়স : 59 লিঙ্গ : মহিলা	WB/39/271/591531 ফটো উপলব্ধ
142 নাম : রাখী রায় স্বামীর নাম: সুব্রত কুমার রায় বাড়ির নং : n0016 বয়স : 58 লিঙ্গ : মহিলা	FKH3715620 ফটো উপলব্ধ	143 নাম : ক্ষমা রায় স্বামীর নাম: প্রদীপ রায় বাড়ির নং : n0010 বয়স : 43 লিঙ্গ : মহিলা	UWX1611425 ফটো উপলব্ধ	144 নাম : প্রদীপ রায় পিতার নাম: নির্মাল রায় বাড়ির নং : n0010 বয়স : 51 লিঙ্গ : পুরুষ	WB/39/271/591449 ফটো উপলব্ধ
145 নাম : মনিকা রায় স্বামীর নাম: কাজল রায় বাড়ির নং : ওয়ার্ড নং 14 বয়স : 53 লিঙ্গ : মহিলা	UWX2574622 ফটো উপলব্ধ	146 নাম : কাজল রায় পিতার নাম: নির্মাল রায় বাড়ির নং : n0010 বয়স : 59 লিঙ্গ : পুরুষ	WB/39/271/591053 ফটো উপলব্ধ	147 নাম : অলোক রায় পিতার নাম: কাজল রায় বাড়ির নং : n0010 বয়স : 29 লিঙ্গ : পুরুষ	UWX1717768 ফটো উপলব্ধ
148 নাম : শ্রেয়সী রায় স্বামীর নাম: অলোক রায় বাড়ির নং : এন0025 বয়স : 29 লিঙ্গ : মহিলা	AEM2035392 ফটো উপলব্ধ	149 নাম : স্বপ্না লাহিড়ী স্বামীর নাম: অরুণ লাহিড়ী বাড়ির নং : n0072 বয়স : 66 লিঙ্গ : মহিলা	WB/39/271/555501 ফটো উপলব্ধ	150 নাম : শঙ্খা লাহিড়ী পিতার নাম: অরুণ কুমার লাহিড়ী বাড়ির নং : n0072 বয়স : 37 লিঙ্গ : পুরুষ	UWX0829051 ফটো উপলব্ধ

151 নাম : অরুণ লাহিড়ী পিতার নাম : অরুণ কুমার লাহিড়ী বাড়ির নং : n0072 বয়স : 42 লিঙ্গ : পুরুষ	FKH3083730 ফটো উপলব্ধ	152 নাম : তনয় শর্মা পিতার নাম : ব্রজগোপাল শর্মা বাড়ির নং : n0013 বয়স : 36 লিঙ্গ : পুরুষ	UWX1199025 ফটো উপলব্ধ	153 নাম : তাপস শর্মা পিতার নাম : ব্রজগোপাল শর্মা বাড়ির নং : n0013 বয়স : 28 লিঙ্গ : পুরুষ	UWX1819705 ফটো উপলব্ধ
154 নাম : দীপক শর্মা পিতার নাম : ননী গোপাল শর্মা বাড়ির নং : n0013 বয়স : 39 লিঙ্গ : পুরুষ	FKH3083748 ফটো উপলব্ধ	155 নাম : মাধব শর্মা পিতার নাম : রতীকান্ত শর্মা বাড়ির নং : n0013 বয়স : 42 লিঙ্গ : পুরুষ	FKH3083755 ফটো উপলব্ধ	156 নাম : সুলেখা শর্মা স্বামীর নাম : ব্রজগোপাল শর্মা বাড়ির নং : n0013 বয়স : 57 লিঙ্গ : মহিলা	WB/39/271/591108 ফটো উপলব্ধ
157 নাম : কাজলরানী শর্মা স্বামীর নাম : ননীগোপাল শর্মা বাড়ির নং : n0013 বয়স : 59 লিঙ্গ : মহিলা	FKH0872903 ফটো উপলব্ধ	158 নাম : বন্দনা শর্মা স্বামীর নাম : বলরাম শর্মা বাড়ির নং : n0013 বয়স : 37 লিঙ্গ : মহিলা	FKH3345808 ফটো উপলব্ধ	159 নাম : বলরাম শর্মা পিতার নাম : রতীকান্ত শর্মা বাড়ির নং : n0013 বয়স : 49 লিঙ্গ : পুরুষ	WB/39/271/591054 ফটো উপলব্ধ
160 নাম : প্রশান্ত শীল পিতার নাম : ভরত শীল বাড়ির নং : n0030 বয়স : 35 লিঙ্গ : পুরুষ	UWX1199074 ফটো উপলব্ধ	161 নাম : মাস্তু শীল স্বামীর নাম : কার্তিক শীল বাড়ির নং : n0030 বয়স : 42 লিঙ্গ : মহিলা	FKH3083763 ফটো উপলব্ধ	162 নাম : কার্তিক শীল পিতার নাম : উমেশ চন্দ্র শীল বাড়ির নং : n0030 বয়স : 47 লিঙ্গ : পুরুষ	FKH2246635 ফটো উপলব্ধ
163 নাম : সুচিত্রা শিল স্বামীর নাম : ভরত শিল বাড়ির নং : n0030 বয়স : 51 লিঙ্গ : মহিলা	WB/39/271/591837 ফটো উপলব্ধ	164 নাম : ভরত শিল পিতার নাম : উমেশ শিল বাড়ির নং : n0030 বয়স : 55 লিঙ্গ : পুরুষ	FKH0872986 ফটো উপলব্ধ	165 নাম : মঞ্জু শিল স্বামীর নাম : স্বপন শিল বাড়ির নং : n0030 বয়স : 55 লিঙ্গ : মহিলা	WB/39/271/591838 ফটো উপলব্ধ
166 নাম : স্বপন শিল পিতার নাম : উমেশ শিল বাড়ির নং : n0030 বয়স : 59 লিঙ্গ : পুরুষ	WB/39/271/591839 ফটো উপলব্ধ	167 নাম : মালতি শিল স্বামীর নাম : উমেশ শিল বাড়ির নং : n0030 বয়স : 81 লিঙ্গ : মহিলা	WB/39/271/591316 ফটো উপলব্ধ	168 নাম : প্রতিমা শীল (সরকার) স্বামীর নাম : প্রশান্ত শীল বাড়ির নং : n0030 বয়স : 30 লিঙ্গ : মহিলা	UWX1819812 ফটো উপলব্ধ
169 নাম : প্রিয়া শীল পিতার নাম : ভরত শীল বাড়ির নং : বড়োবীলপুর বয়স : 21 লিঙ্গ : মহিলা	UWX2469351 ফটো উপলব্ধ	170 নাম : মলয় কুমার মন্ডল পিতার নাম : ধীরেন্দ্র নাথ মন্ডল বাড়ির নং : 402 বয়স : 44 লিঙ্গ : পুরুষ	DVM2133320 ফটো উপলব্ধ	171 নাম : রীনা মন্ডল স্বামীর নাম : মলয় কুমার মন্ডল বাড়ির নং : 402 বয়স : 42 লিঙ্গ : মহিলা	JDZ2732360 ফটো উপলব্ধ
172 নাম : মিলন শীল পিতার নাম : চিত্তরঞ্জন শীল বাড়ির নং : n0068 বয়স : 62 লিঙ্গ : পুরুষ	WB/39/271/591986 ফটো উপলব্ধ	173 নাম : সবিতা শীল স্বামীর নাম : মিলন শীল বাড়ির নং : n0068 বয়স : 51 লিঙ্গ : মহিলা	WB/39/271/591987 ফটো উপলব্ধ	174 নাম : চয়ন শীল স্বামীর নাম : ধীমান বাড়ির নং : এন0078 বয়স : 30 লিঙ্গ : মহিলা	UWX2563005 ফটো উপলব্ধ
175 নাম : মানবেন্দ্র শীল পিতার নাম : মিলন শীল বাড়ির নং : n0068 বয়স : 34 লিঙ্গ : পুরুষ	UWX1305911 ফটো উপলব্ধ	176 নাম : উমা শীল স্বামীর নাম : দুলাল শীল বাড়ির নং : 304 বয়স : 47 লিঙ্গ : মহিলা	FKH3345675 ফটো উপলব্ধ	177 নাম : প্রতিমা শীল স্বামীর নাম : তাপস শীল বাড়ির নং : n0068 বয়স : 51 লিঙ্গ : মহিলা	FKH3715588 ফটো উপলব্ধ
178 নাম : গোপা শীল স্বামীর নাম : নির্মল কুমার শীল বাড়ির নং : n0068 বয়স : 54 লিঙ্গ : মহিলা	FKH3345691 ফটো উপলব্ধ	179 নাম : নির্মল কুমার শীল পিতার নাম : চিত্তরঞ্জন শীল বাড়ির নং : n0068 বয়স : 59 লিঙ্গ : পুরুষ	FKH3345683 ফটো উপলব্ধ	180 নাম : তাপস কুমার শীল পিতার নাম : চিত্তরঞ্জন শীল বাড়ির নং : n0068 বয়স : 56 লিঙ্গ : পুরুষ	UWX2616829 ফটো উপলব্ধ

181 নাম : দুলাল শিল পিতার নাম: চিত্তরঞ্জন শিল বাড়ির নং : 304 বয়স : 57 লিঙ্গ : পুরুষ	UWX2202257 ফটো উপলব্ধ	182 নাম : কিশোর সরকার পিতার নাম: নারায়ন সরকার বাড়ির নং : n0018 বয়স : 52 লিঙ্গ : পুরুষ	WB/39/271/591801 ফটো উপলব্ধ	183 নাম : শংকরী সরকার স্বামীর নাম: উদয় সরকার বাড়ির নং : n0018 বয়স : 54 লিঙ্গ : মহিলা	WB/39/271/591059 ফটো উপলব্ধ
184 নাম : উদয় সরকার পিতার নাম: নারায়ন সরকার বাড়ির নং : n0018 বয়স : 59 লিঙ্গ : পুরুষ	WB/39/271/591886 ফটো উপলব্ধ	185 নাম : শিউলি মজুমদার (সরকার) স্বামীর নাম: বিপ্লব সরকার বাড়ির নং : n0008 বয়স : 35 লিঙ্গ : মহিলা	UWX1198993 ফটো উপলব্ধ	186 নাম : পদ্মা সরকার স্বামীর নাম: বিনয় সরকার বাড়ির নং : n0008 বয়স : 71 লিঙ্গ : মহিলা	WB/39/271/591698 ফটো উপলব্ধ
187 নাম : অনুশ্রী সরকার স্বামীর নাম: সুব্রত সরকার বাড়ির নং : n0023 বয়স : 34 লিঙ্গ : মহিলা	WEP1190446 ফটো উপলব্ধ	188 নাম : অমিয় সরকার পিতার নাম: অসিত সরকার বাড়ির নং : n0038 বয়স : 36 লিঙ্গ : পুরুষ	UWX1072867 ফটো উপলব্ধ	189 নাম : নমিতা সরকার স্বামীর নাম: অসিত সরকার বাড়ির নং : n0038 বয়স : 53 লিঙ্গ : মহিলা	WB/39/271/591763 ফটো উপলব্ধ
190 নাম : কেশব চন্দ্র সরকার পিতার নাম: কানন কান্তি সরকার বাড়ির নং : n0027 বয়স : 38 লিঙ্গ : পুরুষ	FKH3345790 ফটো উপলব্ধ	191 নাম : মালতি সরকার স্বামীর নাম: সঞ্জয় সরকার বাড়ির নং : n0023 বয়স : 42 লিঙ্গ : মহিলা	UWX1717784 ফটো উপলব্ধ	192 নাম : সঞ্জয় সরকার পিতার নাম: ব্রজগোপাল সরকার বাড়ির নং : n0023 বয়স : 53 লিঙ্গ : পুরুষ	FKH0448761 ফটো উপলব্ধ
193 নাম : রঞ্জিতা সরকার স্বামীর নাম: সৌমেন সরকার বাড়ির নং : এন0025 বয়স : 42 লিঙ্গ : মহিলা	FKH3084399 ফটো উপলব্ধ	194 নাম : সৌমেন সরকার পিতার নাম: ব্রজগোপাল সরকার বাড়ির নং : এন0036 বয়স : 52 লিঙ্গ : পুরুষ	FKH2246791 ফটো উপলব্ধ	195 নাম : ব্রজগোপাল সরকার পিতার নাম: শরতচন্দ্র সরকার বাড়ির নং : n0023 বয়স : 81 লিঙ্গ : পুরুষ	WB/39/271/591340 ফটো উপলব্ধ
196 নাম : সুজাতা সরকার স্বামীর নাম: শেখর সরকার বাড়ির নং : n0018 বয়স : 43 লিঙ্গ : মহিলা	FKH3083805 ফটো উপলব্ধ	197 নাম : শেখর সরকার পিতার নাম: নারায়ন সরকার বাড়ির নং : n0018 বয়স : 50 লিঙ্গ : পুরুষ	WB/39/271/591588 ফটো উপলব্ধ	198 নাম : বকুল সরকার স্বামীর নাম: কিশোর সরকার বাড়ির নং : n0018 বয়স : 48 লিঙ্গ : মহিলা	FKH2244200 ফটো উপলব্ধ
199 নাম : মাধবী সরকার স্বামীর নাম: অমিয় সরকার বাড়ির নং : এন0023 বয়স : 25 লিঙ্গ : মহিলা	UWX2060986 ফটো উপলব্ধ	200 নাম : সুব্রত সরকার পিতার নাম: ব্রজগোপাল সরকার বাড়ির নং : এন220 বয়স : 47 লিঙ্গ : পুরুষ	FKH2244341 ফটো উপলব্ধ	201 নাম : তনয় সরকার পিতার নাম: সমীর সরকার বাড়ির নং : n0046 বয়স : 29 লিঙ্গ : পুরুষ	UWX1819770 ফটো উপলব্ধ
202 নাম : প্রিয়া সরকার পিতার নাম: সমীর সরকার বাড়ির নং : n0046 বয়স : 31 লিঙ্গ : মহিলা	UWX1819762 ফটো উপলব্ধ	203 নাম : দিপালী সরকার স্বামীর নাম: কানন কান্তি সরকার বাড়ির নং : n0070 বয়স : 59 লিঙ্গ : মহিলা	WB/39/271/624343 ফটো উপলব্ধ	204 নাম : কল্যাণী সরকার স্বামীর নাম: সুকুমার সরকার বাড়ির নং : n0048 বয়স : 62 লিঙ্গ : মহিলা	WB/39/271/591750 ফটো উপলব্ধ
205 নাম : পিয়ালী সাধু পিতার নাম: অনাথবন্ধু সাধু বাড়ির নং : n0047 বয়স : 38 লিঙ্গ : মহিলা	FKH3645223 ফটো উপলব্ধ	206 নাম : প্রশান্ত সরকার পিতার নাম: সুব্রত সরকার বাড়ির নং : n0047 বয়স : 42 লিঙ্গ : পুরুষ	FKH2782233 ফটো উপলব্ধ	207 নাম : রত্না সরকার (দাস) স্বামীর নাম: সুশান্ত সরকার বাড়ির নং : n0047 বয়স : 46 লিঙ্গ : মহিলা	UWX0829382 ফটো উপলব্ধ
208 নাম : সুশান্ত সরকার পিতার নাম: সুব্রত সরকার বাড়ির নং : n0047 বয়স : 51 লিঙ্গ : পুরুষ	FKH0873364 ফটো উপলব্ধ	209 নাম : সুমন্ত সরকার পিতার নাম: সমীর সরকার বাড়ির নং : n0046 বয়স : 32 লিঙ্গ : পুরুষ	UWX1388834 ফটো উপলব্ধ	210 নাম : সাধনা সরকার স্বামীর নাম: সমীর সরকার বাড়ির নং : n0046 বয়স : 57 লিঙ্গ : মহিলা	WB/39/271/591513 ফটো উপলব্ধ

211	WB/39/271/591659	নাম : সমীর সরকার পিতার নাম: প্রতাপচন্দ্র সরকার বাড়ির নং : n0046 বয়স : 63 লিঙ্গ : পুরুষ	ফটো উপলব্ধ	212	WB/39/271/591609	নাম : আরতি সরকার স্বামীর নাম: প্রতাপচন্দ্র সরকার বাড়ির নং : n0046 বয়স : 81 লিঙ্গ : মহিলা	ফটো উপলব্ধ	213	UWX1199090	নাম : ইন্দ্রজিৎ সরকার পিতার নাম: অসিত সরকার বাড়ির নং : n0038 বয়স : 34 লিঙ্গ : পুরুষ	ফটো উপলব্ধ
214	UWX2017465	নাম : শুরা মন্ডল স্বামীর নাম: পীযুষ মন্ডল বাড়ির নং : n0046 বয়স : 51 লিঙ্গ : মহিলা	ফটো উপলব্ধ	215	UWX2251502	নাম : শিপ্রা সরকার স্বামীর নাম: সুরত সরকার বাড়ির নং : N0031 বয়স : 67 লিঙ্গ : মহিলা	ফটো উপলব্ধ	216	UWX2377885	নাম : সেখ অসাদুল পিতার নাম: পিন্টু শেখ বাড়ির নং : এন0018 বয়স : 23 লিঙ্গ : পুরুষ	ফটো উপলব্ধ
217	ZNT0812909	নাম : অম্মীরা বেগম স্বামীর নাম: সৈয়দ আজিবুর রহমান বাড়ির নং : এন0046 বয়স : 33 লিঙ্গ : মহিলা	ফটো উপলব্ধ	218	UWX2029239	নাম : রিয়া সরকার স্বামীর নাম: ইন্দ্রজিৎ সরকার বাড়ির নং : এন0023 বয়স : 26 লিঙ্গ : মহিলা	ফটো উপলব্ধ	219	FKH1729102	নাম : বিপ্লব সরকার পিতার নাম: বিনয় সরকার বাড়ির নং : n0008 বয়স : 49 লিঙ্গ : পুরুষ	ফটো উপলব্ধ
220	UWX2377927	নাম : সুস্মিতা সরকার পিতার নাম: শেখর সরকার বাড়ির নং : এন0442 বয়স : 23 লিঙ্গ : মহিলা	ফটো উপলব্ধ	221	UWX2001717	নাম : শিরিন নাসির সুলতানা পিতার নাম: সেখ নাসিরুদ্দিন বাড়ির নং : n0181 বয়স : 29 লিঙ্গ : মহিলা	ফটো উপলব্ধ	222	FKH0873455	নাম : ভবেন্দ্র নাথ সাধু পিতার নাম: কালীপদ সাধু বাড়ির নং : n0055 বয়স : 55 লিঙ্গ : পুরুষ	ফটো উপলব্ধ
223	FKH3083847	নাম : রত্না সাধু স্বামীর নাম: ভবেন্দ্র নাথ সাধু বাড়ির নং : n0055 বয়স : 44 লিঙ্গ : মহিলা	ফটো উপলব্ধ	224	FKH2246098	নাম : শিখা সাধু স্বামীর নাম: রবীন্দ্রনাথ সাধু বাড়ির নং : n0064 বয়স : 55 লিঙ্গ : মহিলা	ফটো উপলব্ধ	225	UWX1305747	নাম : শিব প্রসাদ সাধু পিতার নাম: অনাথ বন্ধু সাধু বাড়ির নং : n0064 বয়স : 34 লিঙ্গ : পুরুষ	ফটো উপলব্ধ
226	FKH0873406	নাম : শিখা সাধু স্বামীর নাম: দেবানীষ সাধু বাড়ির নং : n0064 বয়স : 49 লিঙ্গ : মহিলা	ফটো উপলব্ধ	227	WB/39/271/591201	নাম : দেবানীষ সাধু পিতার নাম: দীনবন্ধু সাধু বাড়ির নং : n0064 বয়স : 61 লিঙ্গ : পুরুষ	ফটো উপলব্ধ	228	WB/39/271/591395	নাম : রবীন্দ্রনাথ সাধু পিতার নাম: কাশীনাথ সাধু বাড়ির নং : n0064 বয়স : 66 লিঙ্গ : পুরুষ	ফটো উপলব্ধ
229	FKH1729367	নাম : সবিতা সাধু স্বামীর নাম: অনাথবন্ধু সাধু বাড়ির নং : n0064 বয়স : 64 লিঙ্গ : মহিলা	ফটো উপলব্ধ	230	WB/39/271/591424	নাম : শিবপদ সাধু পিতার নাম: কালীপদ সাধু বাড়ির নং : n0055 বয়স : 61 লিঙ্গ : পুরুষ	ফটো উপলব্ধ	231	FKH3345899	নাম : চন্দনা সাধু পিতার নাম: নারায়ন সাধু বাড়ির নং : n0055 বয়স : 39 লিঙ্গ : মহিলা	ফটো উপলব্ধ
232	WB/39/271/591608	নাম : চায়না সাধু স্বামীর নাম: নারায়ন সাধু বাড়ির নং : n0055 বয়স : 57 লিঙ্গ : মহিলা	ফটো উপলব্ধ	233	UWX2468965	নাম : সৌগত সাধু পিতার নাম: ভবেন্দ্রনাথ সাধু বাড়ির নং : 00 বয়স : 24 লিঙ্গ : পুরুষ	ফটো উপলব্ধ	234	UWX2492460	নাম : স্বর্ণালী সাধু পিতার নাম: রবীন্দ্রনাথ সাধু বাড়ির নং : বড়নীলপুর বয়স : 21 লিঙ্গ : মহিলা	ফটো উপলব্ধ
235	UWX2082766	নাম : তনুশ্রী সাধু পিতার নাম: দেবানীষ সাধু বাড়ির নং : এন0654 বয়স : 25 লিঙ্গ : মহিলা	ফটো উপলব্ধ	236	WB/39/271/591772	নাম : অনাথবন্ধু সাধু পিতার নাম: ব্রজেন্দ্র নাথ সাধু বাড়ির নং : n0064 বয়স : 78 লিঙ্গ : পুরুষ	ফটো উপলব্ধ	237	UWX1819853	নাম : নিবেদিতা সাহা পিতার নাম: বলরাম সাহা বাড়ির নং : n0014 বয়স : 28 লিঙ্গ : মহিলা	ফটো উপলব্ধ
238	UWX1181825	নাম : লক্ষী মণ্ডল স্বামীর নাম: সঞ্জীব মণ্ডল বাড়ির নং : n0017 বয়স : 39 লিঙ্গ : মহিলা	ফটো উপলব্ধ	239	UWX1997253	নাম : বীনা সাহা স্বামীর নাম: অধীর কুমার সাহা বাড়ির নং : n0073 বয়স : 65 লিঙ্গ : মহিলা	ফটো উপলব্ধ	240	FKH1729201	নাম : নীলু রানি সাহা স্বামীর নাম: সুনীল কুমার সাহা বাড়ির নং : 436 বয়স : 71 লিঙ্গ : মহিলা	ফটো উপলব্ধ

241	FKH3715596	নাম : সোমা সাহা(দে) স্বামীর নাম: প্রদীপ কুমার সাহা বাড়ির নং : এন0023 বয়স : 39 লিঙ্গ : মহিলা	ফটো উপলব্ধ	242	FKH0447953	নাম : প্রদীপ কুমার সাহা পিতার নাম: সুশীল কুমার সাহা বাড়ির নং : এন0012 বয়স : 52 লিঙ্গ : পুরুষ	ফটো উপলব্ধ	243	UWX1151232	নাম : রেখা দাস স্বামীর নাম: গোপাল দাস বাড়ির নং : এন0032 বয়স : 41 লিঙ্গ : মহিলা	ফটো উপলব্ধ
244	FKH3083896	নাম : সোমা সাহা স্বামীর নাম: বলরাম সাহা বাড়ির নং : N0014 বয়স : 48 লিঙ্গ : মহিলা	ফটো উপলব্ধ	245	WB/39/271/591442	নাম : ঠাকুরপ্রসাদ সাহা পিতার নাম: গৌরাজ সাহা বাড়ির নং : n0032 বয়স : 61 লিঙ্গ : পুরুষ	ফটো উপলব্ধ	246	UWX1611318	নাম : লাবনী সাহা পিতার নাম: নারায়ণ সাহা বাড়ির নং : n0029 বয়স : 31 লিঙ্গ : মহিলা	ফটো উপলব্ধ
247	FKH3083854	নাম : প্রতিমা সাহা স্বামীর নাম: মানিক সাহা বাড়ির নং : n0029 বয়স : 44 লিঙ্গ : মহিলা	ফটো উপলব্ধ	248	UWX2202174	নাম : মানিক সাহা পিতার নাম: রঘুনাথ সাহা বাড়ির নং : n0029 বয়স : 53 লিঙ্গ : পুরুষ	ফটো উপলব্ধ	249	WB/39/271/591635	নাম : দীপা সাহা স্বামীর নাম: নারায়ণ সাহা বাড়ির নং : n0029 বয়স : 49 লিঙ্গ : মহিলা	ফটো উপলব্ধ
250	WB/39/271/591882	নাম : নারায়ণ সাহা পিতার নাম: রঘুনাথ সাহা বাড়ির নং : n0029 বয়স : 61 লিঙ্গ : পুরুষ	ফটো উপলব্ধ	251	WB/39/271/591344	নাম : নীলুরানী সাহা স্বামীর নাম: রঘুনাথ সাহা বাড়ির নং : n0029 বয়স : 73 লিঙ্গ : মহিলা	ফটো উপলব্ধ	252	FKH3345741	নাম : তরু সাহা স্বামীর নাম: পিন্টু সাহা বাড়ির নং : n0017 বয়স : 43 লিঙ্গ : মহিলা	ফটো উপলব্ধ
253	UWX1305770	নাম : মাধবী সাহা স্বামীর নাম: সুশান্ত সাহা বাড়ির নং : n0017 বয়স : 38 লিঙ্গ : মহিলা	ফটো উপলব্ধ	254	FKH3519808	নাম : সুশান্ত সাহা পিতার নাম: পরিমল সাহা বাড়ির নং : n0017 বয়স : 44 লিঙ্গ : পুরুষ	ফটো উপলব্ধ	255	FKH2244424	নাম : অনিতা সাহা স্বামীর নাম: প্রশান্ত সাহা বাড়ির নং : n0017 বয়স : 44 লিঙ্গ : মহিলা	ফটো উপলব্ধ
256	FKH2244598	নাম : প্রশান্ত সাহা পিতার নাম: পরিমল সাহা বাড়ির নং : n0017 বয়স : 44 লিঙ্গ : পুরুষ	ফটো উপলব্ধ	257	UWX2449270	নাম : প্রনব সাহা পিতার নাম: পরিমল সাহা বাড়ির নং : n0017 বয়স : 50 লিঙ্গ : পুরুষ	ফটো উপলব্ধ	258	UWX1611334	নাম : প্রীতম সাহা পিতার নাম: নিখীল সাহা বাড়ির নং : n0014 বয়স : 31 লিঙ্গ : পুরুষ	ফটো উপলব্ধ
259	WB/39/271/591758	নাম : উজ্জ্বলা সাহা স্বামীর নাম: নিখীল সাহা বাড়ির নং : n0014 বয়স : 52 লিঙ্গ : মহিলা	ফটো উপলব্ধ	260	FKH1729524	নাম : নিখীল সাহা পিতার নাম: সুশীল সাহা বাড়ির নং : n0014 বয়স : 59 লিঙ্গ : পুরুষ	ফটো উপলব্ধ	261	FKH3083870	নাম : রুমা সাহা স্বামীর নাম: অশোক সাহা বাড়ির নং : n0073 বয়স : 42 লিঙ্গ : মহিলা	ফটো উপলব্ধ
262	WB/39/271/711158	নাম : অশোক সাহা পিতার নাম: অধীর সাহা বাড়ির নং : n0073 বয়স : 50 লিঙ্গ : পুরুষ	ফটো উপলব্ধ	263	FKH0873679	নাম : মনিকা সাহা স্বামীর নাম: নেপাল চন্দ্র সাহা বাড়ির নং : n0060 বয়স : 52 লিঙ্গ : মহিলা	ফটো উপলব্ধ	264	WB/39/271/591327	নাম : শংকর সাহা পিতার নাম: গৌরাজ সাহা বাড়ির নং : n0032 বয়স : 51 লিঙ্গ : পুরুষ	ফটো উপলব্ধ
265	FKH1729458	নাম : তারক সাহা পিতার নাম: গৌরাজ সাহা বাড়ির নং : n0032 বয়স : 55 লিঙ্গ : পুরুষ	ফটো উপলব্ধ	266	WB/39/271/591508	নাম : পৌরী সাহা স্বামীর নাম: ঠাকুরপ্রসাদ সাহা বাড়ির নং : n0032 বয়স : 56 লিঙ্গ : মহিলা	ফটো উপলব্ধ	267	UWX1986199	নাম : মৌসুমী সাহা পিতার নাম: মানিক সাহা বাড়ির নং : n0029 বয়স : 27 লিঙ্গ : মহিলা	ফটো উপলব্ধ
268	UWX1986165	নাম : মৌসুমী রাণী সাহা পিতার নাম: নেপাল চন্দ্র সাহা বাড়ির নং : n0060 বয়স : 27 লিঙ্গ : মহিলা	ফটো উপলব্ধ	269	UWX2082832	নাম : মৌসুমী সাহা পিতার নাম: প্রশান্ত সাহা বাড়ির নং : 125 বয়স : 25 লিঙ্গ : মহিলা	ফটো উপলব্ধ	270	UWX2082790	নাম : পিন্টু সাহা অন্যান্য: তরু সাহা বাড়ির নং : 125 বয়স : 47 লিঙ্গ : পুরুষ	ফটো উপলব্ধ

বিধানসভা নির্বাচনক্ষেত্রের নং, নাম : 260-বর্ধমান দক্ষিণ  
ভাগ নং, নাম : 1-সুহদপাড়া বড় নীলপুর রোড ও বড় নীলপুর বাজার

271	UWX2082733	ফটো উপলব্ধ	272	UWX2252013	ফটো উপলব্ধ	273	UWX2526705	ফটো উপলব্ধ
নাম : মৌমিতা সাহা পিতার নাম: মানিক সাহা বাড়ির নং : এন0145 বয়স : 25 লিঙ্গ : মহিলা			নাম : বলরাম সাহা পিতার নাম: সুশীল সাহা বাড়ির নং : N0014 বয়স : 55 লিঙ্গ : পুরুষ			নাম : রেহা সাহা পিতার নাম: নিখিল সাহা বাড়ির নং : বরোনীলপুর বয়স : 22 লিঙ্গ : মহিলা		
274	RPB1694215	ফটো উপলব্ধ	275	UWX2469419	ফটো উপলব্ধ	276	FKH3083888	ফটো উপলব্ধ
নাম : রিমিতা সাহা স্বামীর নাম: পার্থ সাহা বাড়ির নং : এন8৫৬ বয়স : 31 লিঙ্গ : মহিলা			নাম : অর্পিতা সাহা পিতার নাম: অশোক সাহা বাড়ির নং : বড়নীলপুর বয়স : 24 লিঙ্গ : মহিলা			নাম : পার্থ সাহা পিতার নাম: ননীগোপাল সাহা বাড়ির নং : 00 বয়স : 42 লিঙ্গ : পুরুষ		
277	UWX0829697	ফটো উপলব্ধ	278	UWX1405000	ফটো উপলব্ধ	279	UWX2469484	ফটো উপলব্ধ
নাম : সুলতা সাহা স্বামীর নাম: প্রনব সাহা বাড়ির নং : n0017 বয়স : 43 লিঙ্গ : মহিলা			নাম : সাকিল সেখ পিতার নাম: হুমায়ুন সেখ বাড়ির নং : ছোটনীলপুর বয়স : 34 লিঙ্গ : পুরুষ			নাম : সুদীপ্ত সাধু পিতার নাম: শিবুপদ সাধু বাড়ির নং : এস/ও শিবুপদ সাধু বয়স : 25 লিঙ্গ : পুরুষ		
280	WB/39/271/591238	ফটো উপলব্ধ	281	WB/39/271/591239	ফটো উপলব্ধ	282	UWX1199249	ফটো উপলব্ধ
নাম : বলরাম সেন পিতার নাম: অন্নদাচরন সেন বাড়ির নং : n0065 বয়স : 78 লিঙ্গ : পুরুষ			নাম : আরতি সেন স্বামীর নাম: বলরাম সেন বাড়ির নং : n0065 বয়স : 66 লিঙ্গ : মহিলা			নাম : মিল্টু সেন পিতার নাম: বলরাম সেন বাড়ির নং : n0065 বয়স : 39 লিঙ্গ : পুরুষ		
283	FKH3520038	ফটো উপলব্ধ	284	UWX1986223	ফটো উপলব্ধ	285	FKH0873828	ফটো উপলব্ধ
নাম : সিন্ধু সেন পিতার নাম: বলরাম সেন বাড়ির নং : 203 বয়স : 42 লিঙ্গ : পুরুষ			নাম : কানন সেন স্বামীর নাম: সিন্ধু সেন বাড়ির নং : n0071 বয়স : 31 লিঙ্গ : মহিলা			নাম : স্বপন সেনগুপ্ত পিতার নাম: ধীরেন্দ্রনাথ সেনগুপ্ত বাড়ির নং : ছোটনীলপুর বয়স : 68 লিঙ্গ : পুরুষ		
286	WB/39/271/591557	ফটো উপলব্ধ	287	WB/39/271/591266	ফটো উপলব্ধ	288	FKH3083961	ফটো উপলব্ধ
নাম : জহরলাল সেনগুপ্ত পিতার নাম: ক্ষীরোদ চন্দ্র সেনগুপ্ত বাড়ির নং : n0019 বয়স : 65 লিঙ্গ : পুরুষ			নাম : মায়ী সেনগুপ্ত স্বামীর নাম: জহর সেনগুপ্ত বাড়ির নং : n0019 বয়স : 57 লিঙ্গ : মহিলা			নাম : জিতু সেনগুপ্ত পিতার নাম: জহরলাল সেনগুপ্ত বাড়ির নং : n0019 বয়স : 40 লিঙ্গ : পুরুষ		
289	UWX1611342	ফটো উপলব্ধ	290	FKH0873752	ফটো উপলব্ধ	291	WB/39/271/591967	ফটো উপলব্ধ
নাম : তপতী সেনগুপ্ত স্বামীর নাম: জিতু সেনগুপ্ত বাড়ির নং : n0019 বয়স : 39 লিঙ্গ : মহিলা			নাম : জয়ন্তী সেনগুপ্ত স্বামীর নাম: সুবীর সেনগুপ্ত বাড়ির নং : n0020 বয়স : 60 লিঙ্গ : মহিলা			নাম : প্রবীর সেনগুপ্ত পিতার নাম: ক্ষীরোদ সেনগুপ্ত বাড়ির নং : n0021 বয়স : 71 লিঙ্গ : পুরুষ		
292	WB/39/271/591265	ফটো উপলব্ধ	293	FKH3715653	ফটো উপলব্ধ	294	UWX1305929	ফটো উপলব্ধ
নাম : অপর্ণা সেনগুপ্ত স্বামীর নাম: প্রবীর সেনগুপ্ত বাড়ির নং : n0021 বয়স : 59 লিঙ্গ : মহিলা			নাম : অভিজিত সেনগুপ্ত পিতার নাম: প্রবীর সেনগুপ্ত বাড়ির নং : n0021 বয়স : 41 লিঙ্গ : পুরুষ			নাম : বিশুজিৎ সেনগুপ্ত পিতার নাম: প্রবীর চন্দ্র সেনগুপ্ত বাড়ির নং : n0021 বয়স : 33 লিঙ্গ : পুরুষ		
295	UWX2202232	ফটো উপলব্ধ	296	UWX1611383	ফটো উপলব্ধ	297	UWX0829796	ফটো উপলব্ধ
নাম : রমা সেনগুপ্ত স্বামীর নাম: স্বপন সেনগুপ্ত বাড়ির নং : ছোটনীলপুর বয়স : 60 লিঙ্গ : মহিলা			নাম : শুভম সেনগুপ্ত পিতার নাম: স্বপন সেনগুপ্ত বাড়ির নং : n0044 বয়স : 30 লিঙ্গ : পুরুষ			নাম : শক্তিপদ হাটুই পিতার নাম: গোবর্দ্ধন হাটুই বাড়ির নং : n0074 বয়স : 66 লিঙ্গ : পুরুষ		
298	FKH3519857	ফটো উপলব্ধ	299	UWX1986231	ফটো উপলব্ধ	300	UWX1819804	ফটো উপলব্ধ
নাম : চায়না হাটুই স্বামীর নাম: শক্তিপদ হাটুই বাড়ির নং : n0074 বয়স : 54 লিঙ্গ : মহিলা			নাম : সঞ্জয় হাটুই পিতার নাম: শক্তিপদ হাটুই বাড়ির নং : n0074 বয়স : 27 লিঙ্গ : পুরুষ			নাম : ফাল্গুনী হালদার পিতার নাম: প্রদীপ হালদার বাড়ির নং : n0051 বয়স : 28 লিঙ্গ : মহিলা		

বিধানসভা নির্বাচনক্ষেত্রের নং, নাম : 260-বর্ধমান দক্ষিণ  
ভাগ নং, নাম : 1-সুহদপাড়া বড় নীলপুর রোড ও বড় নীলপুর বাজার

301 নাম : সেখ রোহিত পিতার নাম : সেখ নূর ইসলাম বাড়ির নং : N0051 বয়স : 24 লিঙ্গ : পুরুষ	UWX2276848 ফটো উপলব্ধ	302 নাম : মিতা হালদার স্বামীর নাম : প্রদীপ হালদার বাড়ির নং : n0051 বয়স : 57 লিঙ্গ : মহিলা	FKH0873893 ফটো উপলব্ধ	303 নাম : গোবিন্দ চন্দ্র হালদার পিতার নাম : তীর্থ বাসী হালদার বাড়ির নং : n0067 বয়স : 73 লিঙ্গ : পুরুষ	WB/39/271/591028 ফটো উপলব্ধ
304 নাম : গৌরী হালদার স্বামীর নাম : গোবিন্দ হালদার বাড়ির নং : n0067 বয়স : 67 লিঙ্গ : মহিলা	WB/39/271/591278 ফটো উপলব্ধ	305 নাম : সুব্রত হালদার পিতার নাম : গোবিন্দ হালদার বাড়ির নং : n0067 বয়স : 46 লিঙ্গ : পুরুষ	FKH2245744 ফটো উপলব্ধ	306 নাম : সায়নী হালদার স্বামীর নাম : সুব্রত হালদার বাড়ির নং : n0067 বয়স : 43 লিঙ্গ : মহিলা	UWX0829820 ফটো উপলব্ধ
307 নাম : সুরজিৎ হালদার পিতার নাম : গোবিন্দ হালদার বাড়ির নং : n0067 বয়স : 42 লিঙ্গ : পুরুষ	FKH3083987 ফটো উপলব্ধ	308 নাম : বাঁশরী হালদার পিতার নাম : প্রদীপ কুমার হালদার বাড়ির নং : 51 বয়স : 35 লিঙ্গ : মহিলা	UWX1515717 ফটো উপলব্ধ	309 নাম : দেবেশ্রী রায় হালদার পিতার নাম : সুমন রায় বাড়ির নং : বারানীলপুর সুহীদ পারা বয়স : 37 লিঙ্গ : মহিলা	XVM1831700 ফটো উপলব্ধ
310 নাম : শাশ্বতী কুন্ডু স্বামীর নাম : দেবব্রত কুন্ডু বাড়ির নং : এন0021 বয়স : 44 লিঙ্গ : মহিলা	WBE1572247 ফটো উপলব্ধ	311 নাম : সাহিদা সাহা স্বামীর নাম : তারক নাথ সাহা বাড়ির নং : বড়োনীলপুর বয়স : 30 লিঙ্গ : মহিলা	WSU1697531 ফটো উপলব্ধ	312 নাম : বিজয়া মিত্র পিতার নাম : চিন্ময় মিত্র বাড়ির নং : এন0027 বয়স : 39 লিঙ্গ : মহিলা	ZZC1231802 ফটো উপলব্ধ
313 নাম : কোয়েল দাস মায়ের নাম : অঞ্জলি বালি দাস বাড়ির নং : এন0062 বয়স : 19 লিঙ্গ : মহিলা	UWX2588390 ফটো উপলব্ধ	314 নাম : অর্জুন সাহা মায়ের নাম : মনিকা সাহা বাড়ির নং : এন0060 বয়স : 19 লিঙ্গ : পুরুষ	UWX2588408 ফটো উপলব্ধ	315 নাম : সৌম্যদীপ শীল পিতার নাম : দুলাল শীল বাড়ির নং : 304 বয়স : 19 লিঙ্গ : পুরুষ	UWX2588796 ফটো উপলব্ধ
316 নাম : টুম্পা শর্মা পিতার নাম : বলরাম শর্মা বাড়ির নং : এন0013 বয়স : 19 লিঙ্গ : মহিলা	UWX2597870 ফটো উপলব্ধ				

317	UWX2526879	নাম : দেবজ্যোতি মজুমদার পিতার নাম: সন্দীপ মজুমদার বাড়ির নং : ছোটনীলপুর বয়স : 21 লিঙ্গ : পুরুষ	ফটো উপলব্ধ	318	FKH2807048	নাম : মহঃ আসিবুদ্দিন পিতার নাম: সেখ সরিফ বাড়ির নং : n0147 বয়স : 42 লিঙ্গ : পুরুষ	ফটো উপলব্ধ	319	UWX1819887	নাম : সেখ আব্দুল মজিদ পিতার নাম: সেখ আব্দুল গফফার বাড়ির নং : n0105 বয়স : 28 লিঙ্গ : পুরুষ	ফটো উপলব্ধ
320	FKH3084159	নাম : আব্দুল সত্তার পিতার নাম: লতিফ সেখ বাড়ির নং : n0116 বয়স : 47 লিঙ্গ : পুরুষ	ফটো উপলব্ধ	321	UWX2202281	নাম : বেগম বিবি স্বামীর নাম: সেখ আব্দুল লতিফ বাড়ির নং : n0116 বয়স : 66 লিঙ্গ : মহিলা	ফটো উপলব্ধ	322	FKH2245926	নাম : সেখ পিন্টু পিতার নাম: সেখ আব্দুল লতিফ বাড়ির নং : n0116 বয়স : 43 লিঙ্গ : পুরুষ	ফটো উপলব্ধ
323	WB/39/271/645012	নাম : সেখ আব্দুল লতিফ পিতার নাম: জাবেদ আলী সেখ বাড়ির নং : n0116 বয়স : 76 লিঙ্গ : পুরুষ	ফটো উপলব্ধ	324	UWX2251577	নাম : আব্দুল কালিম পিতার নাম: আব্দুল কাশেম বাড়ির নং : n0110 বয়স : 58 লিঙ্গ : পুরুষ	ফটো উপলব্ধ	325	UWX1388982	নাম : সেখ জিয়ারুল পিতার নাম: সেখ জিকরিয়া বাড়ির নং : n0164 বয়স : 49 লিঙ্গ : পুরুষ	ফটো উপলব্ধ
326	UWX2251569	নাম : আব্দুল সামিন পিতার নাম: আব্দুল কাশেম বাড়ির নং : n0110 বয়স : 50 লিঙ্গ : পুরুষ	ফটো উপলব্ধ	327	FKH1727403	নাম : সেখ কুতুবুদ্দিন পিতার নাম: সেখ সরিফ বাড়ির নং : বয়স : 48 লিঙ্গ : পুরুষ	ফটো উপলব্ধ	328	WB/39/271/645299	নাম : জুম্মাতুন নেশা স্বামীর নাম: সরিফ সেখ বাড়ির নং : n0147 বয়স : 71 লিঙ্গ : মহিলা	ফটো উপলব্ধ
329	UWX1611474	নাম : নাসিমা বানু পিতার নাম: সরিফ সেখ বাড়ির নং : n0147 বয়স : 44 লিঙ্গ : মহিলা	ফটো উপলব্ধ	330	UWX2310316	নাম : রেজিনা খাতুন স্বামীর নাম: সেখ আব্দুল নাজিম বাড়ির নং : n0110 বয়স : 27 লিঙ্গ : মহিলা	ফটো উপলব্ধ	331	WB/41/281/381087	নাম : শহর বানু স্বামীর নাম: আব্দুল আলিম বাড়ির নং : n0160 বয়স : 51 লিঙ্গ : মহিলা	ফটো উপলব্ধ
332	UWX1199371	নাম : অয়ন সেখ পিতার নাম: সেখ আব্দুল হেলাল বাড়ির নং : n0127 বয়স : 34 লিঙ্গ : পুরুষ	ফটো উপলব্ধ	333	UWX1388958	নাম : সেখ মুস্তাকিম পিতার নাম: হালিম সেখ বাড়ির নং : n0161 বয়স : 41 লিঙ্গ : পুরুষ	ফটো উপলব্ধ	334	UWX1336692	নাম : মকিদ সেখ পিতার নাম: হালিম সেখ বাড়ির নং : n0161 বয়স : 39 লিঙ্গ : পুরুষ	ফটো উপলব্ধ
335	UWX1490960	নাম : মমতাজ বেগম স্বামীর নাম: সেখ মুস্তাকিম বাড়ির নং : n0161 বয়স : 35 লিঙ্গ : মহিলা	ফটো উপলব্ধ	336	UWX1717891	নাম : সাকিলা বিবি স্বামীর নাম: হালিম সেখ বাড়ির নং : n0161 বয়স : 65 লিঙ্গ : মহিলা	ফটো উপলব্ধ	337	UWX2251585	নাম : কুফরা সেখ স্বামীর নাম: সেখ আব্দুল হেলাল বাড়ির নং : n0127 বয়স : 62 লিঙ্গ : মহিলা	ফটো উপলব্ধ
338	IMW2416311	নাম : সুফি বিলকিস সেখ স্বামীর নাম: অয়ন সেখ বাড়ির নং : এন0127 বয়স : 30 লিঙ্গ : মহিলা	ফটো উপলব্ধ	339	UWX2459907	নাম : শেখ মুজাফফর পিতার নাম: শেখ জিয়ারুল বাড়ির নং : এন0012 বয়স : 23 লিঙ্গ : পুরুষ	ফটো উপলব্ধ	340	UWX2471316	নাম : পরিবানু খাতুন পিতার নাম: আব্দুল সাত্তার বাড়ির নং : 00 বয়স : 22 লিঙ্গ : মহিলা	ফটো উপলব্ধ
341	UWX2471373	নাম : আব্দুল ওয়াসিম পিতার নাম: আব্দুল সত্তার শেখ বাড়ির নং : 149 বয়স : 23 লিঙ্গ : পুরুষ	ফটো উপলব্ধ	342	UWX2469344	নাম : হেনা খাতুন পিতার নাম: মোহাম্মদ সৈকত বাড়ির নং : 000 বয়স : 22 লিঙ্গ : মহিলা	ফটো উপলব্ধ	343	UWX1490929	নাম : সেখ আব্দুল নাজিম পিতার নাম: সেখ আব্দুল কালিম বাড়ির নং : n0110 বয়স : 31 লিঙ্গ : পুরুষ	ফটো উপলব্ধ
344	FKH3084100	নাম : ফজিরা বিবি স্বামীর নাম: সেখ বদরুদ্দিন বাড়ির নং : n0129 বয়স : 48 লিঙ্গ : মহিলা	ফটো উপলব্ধ	345	UWX1717800	নাম : মহঃ ইরশাদ পিতার নাম: সেখ বদরুদ্দিন বাড়ির নং : n0129 বয়স : 30 লিঙ্গ : পুরুষ	ফটো উপলব্ধ	346	FKH1727775	নাম : সেখ সরিফ উদ্দিন পিতার নাম: সেখ আনোয়ার আলি বাড়ির নং : n0130 বয়স : 59 লিঙ্গ : পুরুষ	ফটো উপলব্ধ

347 নাম : রসিদা খাতুন স্বামীর নাম: সেখ সরিফ উদ্দিন বাড়ির নং : n0130 বয়স : 54 লিঙ্গ : মহিলা	FKH1727783 ফটো উপলব্ধ	348 নাম : সুরাইয়া পারভীন পিতার নাম: সেখ সরিফ উদ্দিন বাড়ির নং : n0130 বয়স : 33 লিঙ্গ : মহিলা	UWX1611516 ফটো উপলব্ধ	349 নাম : সেখ রাহুল জামাল পিতার নাম: সেখ সরিফ উদ্দিন বাড়ির নং : n0130 বয়স : 32 লিঙ্গ : পুরুষ	UWX1611524 ফটো উপলব্ধ
350 নাম : মহঃ সৈকত পিতার নাম: মহঃ হাবিব বাড়ির নং : n0133 বয়স : 44 লিঙ্গ : পুরুষ	FKH3520087 ফটো উপলব্ধ	351 নাম : গুলসোনা বিবি স্বামীর নাম: মহম্মদ হাবিব মিয়া বাড়ির নং : n0133 বয়স : 66 লিঙ্গ : মহিলা	FKH0950477 ফটো উপলব্ধ	352 নাম : আসলিমা বেগম স্বামীর নাম: মহঃ নৌসাদ বাড়ির নং : n0133 বয়স : 51 লিঙ্গ : মহিলা	UWX0829986 ফটো উপলব্ধ
353 নাম : সাহিনুর বিবি স্বামীর নাম: মহঃ সৈকত বাড়ির নং : n0133 বয়স : 40 লিঙ্গ : মহিলা	FKH3682259 ফটো উপলব্ধ	354 নাম : মহম্মদ আজাদ পিতার নাম: মহম্মদ হাবিব বাড়ির নং : n0133 বয়স : 40 লিঙ্গ : পুরুষ	FKH3682267 ফটো উপলব্ধ	355 নাম : জান্নাতি বিবি স্বামীর নাম: মহম্মদ আজাদ বাড়ির নং : n0133 বয়স : 38 লিঙ্গ : মহিলা	FKH3682275 ফটো উপলব্ধ
356 নাম : মনুজা বেগম স্বামীর নাম: আব্দুল সত্তার বাড়ির নং : n0102 বয়স : 39 লিঙ্গ : মহিলা	FKH3520095 ফটো উপলব্ধ	357 নাম : লতিফা সেখ স্বামীর নাম: আবদুলজব্বার সেখ বাড়ির নং : n0105 বয়স : 80 লিঙ্গ : মহিলা	WB/39/271/645083 ফটো উপলব্ধ	358 নাম : আব্দুল গফফার পিতার নাম: আব্দুল জব্বার বাড়ির নং : n0105 বয়স : 56 লিঙ্গ : পুরুষ	WB/39/271/645356 ফটো উপলব্ধ
359 নাম : সুলতানা বিবি সেখ স্বামীর নাম: আব্দুল গফফার সেখ বাড়ির নং : n0105 বয়স : 43 লিঙ্গ : মহিলা	FKH2806685 ফটো উপলব্ধ	360 নাম : আরজু বানু খাতুন স্বামীর নাম: আব্দুল কালিম বাড়ির নং : n0110 বয়স : 53 লিঙ্গ : মহিলা	WB/39/271/645305 ফটো উপলব্ধ	361 নাম : সেলি খাতুন স্বামীর নাম: আব্দুল নাইম বাড়ির নং : n0110 বয়স : 39 লিঙ্গ : মহিলা	FKH3615077 ফটো উপলব্ধ
362 নাম : রুপা খাতুন স্বামীর নাম: আব্দুল সামিন বাড়ির নং : n0110 বয়স : 39 লিঙ্গ : মহিলা	FKH3615085 ফটো উপলব্ধ	363 নাম : আবদুল আলিম পিতার নাম: আব্দুল কাসেম বাড়ির নং : n0110 বয়স : 55 লিঙ্গ : পুরুষ	WB/39/271/645142 ফটো উপলব্ধ	364 নাম : আব্দুল নায়িম পিতার নাম: আব্দুল কাসেম সেখ বাড়ির নং : n0110 বয়স : 51 লিঙ্গ : পুরুষ	WB/39/271/645241 ফটো উপলব্ধ
365 নাম : মনিরা বিবি স্বামীর নাম: আব্দুল কাসেম বাড়ির নং : n0110 বয়স : 75 লিঙ্গ : মহিলা	WB/39/271/645097 ফটো উপলব্ধ	366 নাম : মোহেরুন্নেসা বিবি স্বামীর নাম: শেখ জিয়াবুল বাড়ির নং : n0163 বয়স : 45 লিঙ্গ : মহিলা	UWX1388974 ফটো উপলব্ধ	367 নাম : সেখ আব্দুস সেলিম পিতার নাম: সেখ আব্দুর রউফ বাড়ির নং : n0127 বয়স : 68 লিঙ্গ : পুরুষ	FKH0950972 ফটো উপলব্ধ
368 নাম : মহঃ রওশান মহম্মদ পিতার নাম: মহঃ নৌসাদ বাড়ির নং : N0133 বয়স : 24 লিঙ্গ : পুরুষ	UWX2310357 ফটো উপলব্ধ	369 নাম : সাইনাজ খাতুন স্বামীর নাম: শেখ আমিন বাড়ির নং : এন0012 বয়স : 31 লিঙ্গ : মহিলা	UWX1489764 ফটো উপলব্ধ	370 নাম : প্রিয়ান্কা সেন স্বামীর নাম: মীল্টু সেন বাড়ির নং : n0012 বয়স : 25 লিঙ্গ : মহিলা	UWX2391142 ফটো উপলব্ধ
371 নাম : নাসিমা খাতুন স্বামীর নাম: সেখ রাজু বাড়ির নং : n0137 বয়স : 30 লিঙ্গ : মহিলা	UWX1611557 ফটো উপলব্ধ	372 নাম : সেখ নাসির আলি পিতার নাম: মসিদুর সেখ বাড়ির নং : n0137 বয়স : 55 লিঙ্গ : পুরুষ	WB/39/271/645545 ফটো উপলব্ধ	373 নাম : রেহেনাবিবি স্বামীর নাম: সেখ আসরফ বাড়ির নং : n0136 বয়স : 51 লিঙ্গ : মহিলা	FKH2246437 ফটো উপলব্ধ
374 নাম : সেখ সফিকুল পিতার নাম: সেখ আসরফ আলি বাড়ির নং : n0136 বয়স : 27 লিঙ্গ : পুরুষ	UWX2008795 ফটো উপলব্ধ	375 নাম : নাসরিন খাতুন পিতার নাম: সেখ নাসির আলি বাড়ির নং : n0137 বয়স : 27 লিঙ্গ : মহিলা	UWX2008811 ফটো উপলব্ধ	376 নাম : সেখ বাপি পিতার নাম: সেখ হাসেম বাড়ির নং : n0137 বয়স : 32 লিঙ্গ : পুরুষ	UWX1490945 ফটো উপলব্ধ

377 নাম : সাহেনা বিবি স্বামীর নাম: সেখ হাসেম বাড়ির নং : n0137 বয়স : 43 লিঙ্গ : মহিলা	FKH3084290 ফটো উপলব্ধ	378 নাম : সেখ হাসিম পিতার নাম: সেখ মসিদুল রহমান বাড়ির নং : n0137 বয়স : 50 লিঙ্গ : পুরুষ	UWX2202141 ফটো উপলব্ধ	379 নাম : জ্যোত্স্না সেখ স্বামীর নাম: সেখ শাসির আলি সেখ বাড়ির নং : n0137 বয়স : 45 লিঙ্গ : মহিলা	UWX2202240 ফটো উপলব্ধ
380 নাম : আবদুল মান্নান সেখ পিতার নাম: নুরাহান সেখ বাড়ির নং : n0136 বয়স : 54 লিঙ্গ : পুরুষ	WB/39/268/348332 ফটো উপলব্ধ	381 নাম : সেখ রফিকুল ইসলাম পিতার নাম: সেখ আসরুফ আলি বাড়ির নং : n0136 বয়স : 28 লিঙ্গ : পুরুষ	UWX1819929 ফটো উপলব্ধ	382 নাম : সেখ নজরুল ইসলাম পিতার নাম: সেখ নুরুল ইসলাম বাড়ির নং : n0131 বয়স : 63 লিঙ্গ : পুরুষ	FKH2245488 ফটো উপলব্ধ
383 নাম : মেহরুমা বেগম স্বামীর নাম: নজরুল ইসলাম সেখ বাড়ির নং : n0131 বয়স : 50 লিঙ্গ : মহিলা	FKH2245496 ফটো উপলব্ধ	384 নাম : সেখ মনিরুল ইসলাম পিতার নাম: সেখ নজরুল ইসলাম বাড়ির নং : এন00 বয়স : 25 লিঙ্গ : পুরুষ	UWX2082840 ফটো উপলব্ধ	385 নাম : শুভদীপ কীর্তিনিয়া পিতার নাম: চিত্তরঞ্জন কীর্তিনিয়া বাড়ির নং : n0138 বয়স : 35 লিঙ্গ : পুরুষ	UWX1199397 ফটো উপলব্ধ
386 নাম : রাহুল্য কীর্তিনিয়া পিতার নাম: চিত্তরঞ্জন কীর্তিনিয়া বাড়ির নং : n0138 বয়স : 46 লিঙ্গ : পুরুষ	FKH2806701 ফটো উপলব্ধ	387 নাম : সন্ধ্যা কীর্তিনিয়া স্বামীর নাম: চিত্তরঞ্জন কীর্তিনিয়া বাড়ির নং : n0138 বয়স : 69 লিঙ্গ : মহিলা	WB/39/271/645459 ফটো উপলব্ধ	388 নাম : সাবিনা বেগম স্বামীর নাম: রাজা খাঁ বাড়ির নং : n0125 বয়স : 38 লিঙ্গ : মহিলা	UWX1717826 ফটো উপলব্ধ
389 নাম : সেলিনা বিবি স্বামীর নাম: কামালউদ্দিন মণ্ডল বাড়ির নং : n0125 বয়স : 43 লিঙ্গ : মহিলা	FKH2806933 ফটো উপলব্ধ	390 নাম : সাদ্দাম মন্ডল পিতার নাম: কামালুদ্দিন মন্ডল বাড়ির নং : N0011 বয়স : 24 লিঙ্গ : পুরুষ	UWX2287415 ফটো উপলব্ধ	391 নাম : স্বপ্না খাতুন স্বামীর নাম: শেখ রাজু বাড়ির নং : এন0৮ বয়স : 23 লিঙ্গ : মহিলা	UWX2377877 ফটো উপলব্ধ
392 নাম : হাসনোয়ারা খাতুন পাঁজা স্বামীর নাম: তুষার পাঁজা বাড়ির নং : n0101 বয়স : 42 লিঙ্গ : মহিলা	FKH3520061 ফটো উপলব্ধ	393 নাম : তাহির খান পিতার নাম: শৌকত খান বাড়ির নং : n0146 বয়স : 39 লিঙ্গ : পুরুষ	FKH3084027 ফটো উপলব্ধ	394 নাম : ফিরোজা খাতুন পিতার নাম: শৌকত খান বাড়ির নং : n0146 বয়স : 37 লিঙ্গ : মহিলা	UWX1199413 ফটো উপলব্ধ
395 নাম : শৌকত খান পিতার নাম: আহম্মদ খান বাড়ির নং : n0146 বয়স : 73 লিঙ্গ : পুরুষ	UWX2232320 ফটো উপলব্ধ	396 নাম : নুরাইসা খান স্বামীর নাম: সওকত খান বাড়ির নং : n0146 বয়স : 69 লিঙ্গ : মহিলা	FKH3084001 ফটো উপলব্ধ	397 নাম : ইলা গুহ স্বামীর নাম: পরিমল গুহ বাড়ির নং : n0135 বয়স : 61 লিঙ্গ : মহিলা	FKH0950253 ফটো উপলব্ধ
398 নাম : কার্তিক গুহ পিতার নাম: পরিমল গুহ বাড়ির নং : n0149 বয়স : 45 লিঙ্গ : পুরুষ	FKH3084043 ফটো উপলব্ধ	399 নাম : রাজীব গুহ পিতার নাম: পরিমল গুহ বাড়ির নং : n0149 বয়স : 43 লিঙ্গ : পুরুষ	FKH3084050 ফটো উপলব্ধ	400 নাম : মৌসুমী গুহ স্বামীর নাম: রাজীব গুহ বাড়ির নং : n0149 বয়স : 26 লিঙ্গ : মহিলা	UWX2017473 ফটো উপলব্ধ
401 নাম : নিসা গুহ স্বামীর নাম: কার্তিক গুহ বাড়ির নং : ছোটনীলপুর বয়স : 25 লিঙ্গ : মহিলা	UWX2523744 ফটো উপলব্ধ	402 নাম : পৌরী দাস স্বামীর নাম: কমলকৃষ্ণ দাস বাড়ির নং : n0140 বয়স : 78 লিঙ্গ : মহিলা	WB/39/271/645342 ফটো উপলব্ধ	403 নাম : মল্লিকা দাস স্বামীর নাম: বিজয় দাস বাড়ির নং : n0141 বয়স : 59 লিঙ্গ : মহিলা	WB/39/271/645498 ফটো উপলব্ধ
404 নাম : অজয় দাস পিতার নাম: আশুতোষ দাস বাড়ির নং : n0141 বয়স : 71 লিঙ্গ : পুরুষ	WB/39/271/645325 ফটো উপলব্ধ	405 নাম : অঞ্জনা দাস স্বামীর নাম: অজয় দাস বাড়ির নং : n0141 বয়স : 61 লিঙ্গ : মহিলা	WB/39/271/645416 ফটো উপলব্ধ	406 নাম : অর্নব দাস পিতার নাম: অজয় দাস বাড়ির নং : n0141 বয়স : 41 লিঙ্গ : পুরুষ	FKH3645330 ফটো উপলব্ধ

407	FKH1727445	নাম : কানু দাস পিতার নাম: আশুতোষ দাস বাড়ির নং : n0141 বয়স : 61 লিঙ্গ : পুরুষ	ফটো উপলব্ধ	408	FKH0950337	নাম : কৃষ্ণা দাস স্বামীর নাম: কানু দাস বাড়ির নং : n0141 বয়স : 56 লিঙ্গ : মহিলা	ফটো উপলব্ধ	409	UWX0830141	নাম : সম্রাট দাস পিতার নাম: কানু দাস বাড়ির নং : n0141 বয়স : 37 লিঙ্গ : পুরুষ	ফটো উপলব্ধ
410	UWX2202208	নাম : সারুফা সেখ স্বামীর নাম: নুর মহম্মদ শেখ বাড়ির নং : n0141 বয়স : 51 লিঙ্গ : মহিলা	ফটো উপলব্ধ	411	WB/39/271/645085	নাম : অরুনা দাস স্বামীর নাম: পরিমল দাস বাড়ির নং : n0142 বয়স : 71 লিঙ্গ : মহিলা	ফটো উপলব্ধ	412	WB/39/271/645412	নাম : তরণ দাস পিতার নাম: পরিমল দাস বাড়ির নং : n0142 বয়স : 59 লিঙ্গ : পুরুষ	ফটো উপলব্ধ
413	WB/39/271/645414	নাম : গায়ত্রী দাস স্বামীর নাম: তরুন দাস বাড়ির নং : n0142 বয়স : 56 লিঙ্গ : মহিলা	ফটো উপলব্ধ	414	UWX1611540	নাম : কৌসিক কুমার দাস পিতার নাম: তরুন কুমার দাস বাড়ির নং : 179 বয়স : 30 লিঙ্গ : পুরুষ	ফটো উপলব্ধ	415	FKH1986090	নাম : সুজয় দাস পিতার নাম: বিজয় দাস বাড়ির নং : ওয়ার্ড 14 বয়স : 47 লিঙ্গ : পুরুষ	ফটো উপলব্ধ
416	UWX1819986	নাম : আমীর সোহেল পিতার নাম: আবদুল মাল্লান বাড়ির নং : n0142 বয়স : 28 লিঙ্গ : পুরুষ	ফটো উপলব্ধ	417	UWX1306513	নাম : আসুরা বিবি স্বামীর নাম: ফারুক সেখ বাড়ির নং : n0172 বয়স : 35 লিঙ্গ : মহিলা	ফটো উপলব্ধ	418	FKH3082864	নাম : আব্দুল নসীব পিতার নাম: আব্দুল বসির বাড়ির নং : n0172 বয়স : 41 লিঙ্গ : পুরুষ	ফটো উপলব্ধ
419	UWX2378065	নাম : সেখ নাসিরুদ্দিন পিতার নাম: সেখ কোরবান আলি বাড়ির নং : n0144 বয়স : 69 লিঙ্গ : পুরুষ	ফটো উপলব্ধ	420	FKH0951160	নাম : ফারহানা সুলতানা স্বামীর নাম: সেখ নাসিরুদ্দিন বাড়ির নং : n0144 বয়স : 58 লিঙ্গ : মহিলা	ফটো উপলব্ধ	421	UWX1072875	নাম : সাহিন নাসির সুলতানা স্বামীর নাম: সেখ সাহাবুদ্দিন বাড়ির নং : n0144 বয়স : 35 লিঙ্গ : মহিলা	ফটো উপলব্ধ
422	FKH3520103	নাম : তুষার পাণ্ডা পিতার নাম: মাসিক পাণ্ডা বাড়ির নং : n0152 বয়স : 50 লিঙ্গ : পুরুষ	ফটো উপলব্ধ	423	UWX1313709	নাম : মৌসুমী বসাক দাস স্বামীর নাম: বিশুজিৎ বসাক বাড়ির নং : n0134 বয়স : 35 লিঙ্গ : মহিলা	ফটো উপলব্ধ	424	WB/39/271/642378	নাম : শেফালী বসাক স্বামীর নাম: রসিকলাল বসাক বাড়ির নং : n0134 বয়স : 67 লিঙ্গ : মহিলা	ফটো উপলব্ধ
425	FKH3084092	নাম : বিশুজিৎ বসাক পিতার নাম: রসিকলাল বসাক বাড়ির নং : n0134 বয়স : 42 লিঙ্গ : পুরুষ	ফটো উপলব্ধ	426	UWX2251528	নাম : হাসিনা বিবি স্বামীর নাম: ওসমান সেখ বাড়ির নং : n0118 বয়স : 66 লিঙ্গ : মহিলা	ফটো উপলব্ধ	427	WB/39/271/645130	নাম : রেহেনা বিবি স্বামীর নাম: সেখ নুর বিবি বাড়ির নং : n0118 বয়স : 51 লিঙ্গ : মহিলা	ফটো উপলব্ধ
428	UWX2202083	নাম : সেখ নুর ইসলাম পিতার নাম: ওসমান সেখ বাড়ির নং : n0118 বয়স : 56 লিঙ্গ : পুরুষ	ফটো উপলব্ধ	429	UWX1199421	নাম : সেরিনা বিবি স্বামীর নাম: ইসমাইল সেখ বাড়ির নং : n0157 বয়স : 42 লিঙ্গ : মহিলা	ফটো উপলব্ধ	430	UWX1986181	নাম : বেবি বিবি স্বামীর নাম: সেখ সাকিল বাড়ির নং : n0100 বয়স : 31 লিঙ্গ : মহিলা	ফটো উপলব্ধ
431	UWX2017416	নাম : সেখ মিরাজুর রহমান পিতার নাম: সেখ আনিসুর রহমান বাড়ির নং : n0107 বয়স : 26 লিঙ্গ : পুরুষ	ফটো উপলব্ধ	432	UWX2017424	নাম : সেখ আসিফুর রহমান পিতার নাম: সেখ হাফিজুর রহমান বাড়ির নং : n0107 বয়স : 26 লিঙ্গ : পুরুষ	ফটো উপলব্ধ	433	UWX1199322	নাম : সেখ মফিজুর রহমান পিতার নাম: সেখ আনিসুর রহমান বাড়ির নং : n0107 বয়স : 35 লিঙ্গ : পুরুষ	ফটো উপলব্ধ
434	UWX2202109	নাম : জুলেখা বিবি স্বামীর নাম: সেখ হাফিজুর রহমান বাড়ির নং : n0107 বয়স : 50 লিঙ্গ : মহিলা	ফটো উপলব্ধ	435	UWX2407831	নাম : ফিজা ইয়াসমিন স্বামীর নাম: সেখ মফিজুর রহমান বাড়ির নং : এন0012 বয়স : 24 লিঙ্গ : মহিলা	ফটো উপলব্ধ	436	UWX2202133	নাম : পাপিয়া বেগম স্বামীর নাম: সেখ হাবিবুর রহমান বাড়ির নং : n0107 বয়স : 60 লিঙ্গ : মহিলা	ফটো উপলব্ধ

437 নাম : জিনাত রহমান বেগম স্বামীর নাম : সেখ আনিসুর রহমান বাড়ির নং : n0107 বয়স : 52 লিঙ্গ : মহিলা	UWX2202224 ফটো উপলব্ধ	438 নাম : সেখ মুক্তার পিতার নাম : সেখ সাহাবুদ্দিন বাড়ির নং : n0145 বয়স : 61 লিঙ্গ : পুরুষ	UWX2222834 ফটো উপলব্ধ	439 নাম : সাবিনা খাতুন স্বামীর নাম : সেখ মুজিবর রহমান বাড়ির নং : n0145 বয়স : 36 লিঙ্গ : মহিলা	UWX1199405 ফটো উপলব্ধ
440 নাম : সেখ ইমরান পিতার নাম : সেখ মুক্তার সেখ বাড়ির নং : n0145 বয়স : 37 লিঙ্গ : পুরুষ	FKH3643392 ফটো উপলব্ধ	441 নাম : কবিতা মিত্র স্বামীর নাম : সঞ্জয় মিত্র বাড়ির নং : n0162 বয়স : 44 লিঙ্গ : মহিলা	UWX1336726 ফটো উপলব্ধ	442 নাম : সেখ হবিবর রহমান পিতার নাম : সেখ রমজান আলি বাড়ির নং : n0119 বয়স : 68 লিঙ্গ : পুরুষ	UWX2202125 ফটো উপলব্ধ
443 নাম : সেখ জিয়াউর রহমান পিতার নাম : সেখ হবিবর রহমান বাড়ির নং : n0119 বয়স : 45 লিঙ্গ : পুরুষ	FKH2246361 ফটো উপলব্ধ	444 নাম : সেখ তাজিবুর রহমান পিতার নাম : সেখ হবিবর রহমান বাড়ির নং : n0119 বয়স : 43 লিঙ্গ : পুরুষ	FKH3084191 ফটো উপলব্ধ	445 নাম : সানিয়া বেগম স্বামীর নাম : সেখ জিয়াউর রহমান বাড়ির নং : n0119 বয়স : 34 লিঙ্গ : মহিলা	UWX1305978 ফটো উপলব্ধ
446 নাম : কৌশিক রহমান পিতার নাম : জয়দুর রহমান বাড়ির নং : ছোটনীলপুর বয়স : 21 লিঙ্গ : পুরুষ	UWX2475747 ফটো উপলব্ধ	447 নাম : জয়দুর রহমান পিতার নাম : নইমুদ্দিন সেখ রহমান বাড়ির নং : n0159 বয়স : 64 লিঙ্গ : পুরুষ	UWX1199447 ফটো উপলব্ধ	448 নাম : সেখ রাহুল পিতার নাম : ইফ্রাহিল সেখ বাড়ির নং : n0115 বয়স : 23 লিঙ্গ : পুরুষ	UWX2377828 ফটো উপলব্ধ
449 নাম : জাহানারা সেখ স্বামীর নাম : সেখ লোকমান বাড়ির নং : n0117 বয়স : 50 লিঙ্গ : মহিলা	UWX2251536 ফটো উপলব্ধ	450 নাম : সেখ রাজু পিতার নাম : সেখ লোকমান বাড়ির নং : n0117 বয়স : 33 লিঙ্গ : পুরুষ	UWX1087436 ফটো উপলব্ধ	451 নাম : সোনালী চ্যাটার্জী স্বামীর নাম : মনোজ কুমার সরকার বাড়ির নং : N0243 বয়স : 37 লিঙ্গ : মহিলা	UWX1762947 ফটো উপলব্ধ
452 নাম : মনোজ কুমার সরকার পিতার নাম : মনিন্দ্র সরকার বাড়ির নং : N0243 বয়স : 49 লিঙ্গ : পুরুষ	UWX1114016 ফটো উপলব্ধ	453 নাম : আলো সরকার স্বামীর নাম : মনিন্দ্র সরকার বাড়ির নং : n0143 বয়স : 71 লিঙ্গ : মহিলা	WB/39/271/645505 ফটো উপলব্ধ	454 নাম : জুলি খাতুন পিতার নাম : সেখ সিরাজ বাড়ির নং : n0115 বয়স : 34 লিঙ্গ : মহিলা	UWX1199355 ফটো উপলব্ধ
455 নাম : রুমি বিবি স্বামীর নাম : আব্দুল সেখ বাড়ির নং : n0115 বয়স : 31 লিঙ্গ : মহিলা	UWX1611532 ফটো উপলব্ধ	456 নাম : আব্দুল সেখ পিতার নাম : সিরাজ সেখ বাড়ির নং : n0115 বয়স : 43 লিঙ্গ : পুরুষ	FKH2806966 ফটো উপলব্ধ	457 নাম : রোজিনা বিবি স্বামীর নাম : পিটু সেখ বাড়ির নং : n0115 বয়স : 37 লিঙ্গ : মহিলা	UWX1388990 ফটো উপলব্ধ
458 নাম : পিটু সেখ পিতার নাম : সিরাজ সেখ বাড়ির নং : n0115 বয়স : 45 লিঙ্গ : পুরুষ	FKH2806958 ফটো উপলব্ধ	459 নাম : রেহেনা বিবি স্বামীর নাম : তাহের আলি সেখ বাড়ির নং : n0113 বয়স : 44 লিঙ্গ : মহিলা	FKH3084183 ফটো উপলব্ধ	460 নাম : তাহের আলি সেখ পিতার নাম : আলি সেখ বাড়ির নং : n0113 বয়স : 52 লিঙ্গ : পুরুষ	FKH3084175 ফটো উপলব্ধ
461 নাম : সেখ মহম্মদ আজহারুদ্দিন পিতার নাম : সেখ সামসুদ্দিন বাড়ির নং : n0113 বয়স : 31 লিঙ্গ : পুরুষ	UWX1647403 ফটো উপলব্ধ	462 নাম : সেখ সামসুদ্দিন পিতার নাম : সেখ সামসুদ্দিন বাড়ির নং : n0113 বয়স : 53 লিঙ্গ : পুরুষ	FKH3084415 ফটো উপলব্ধ	463 নাম : সেখ ইমদাদ আলি পিতার নাম : সেখ আক্তার আলি বাড়ির নং : n0112 বয়স : 38 লিঙ্গ : পুরুষ	UWX0830604 ফটো উপলব্ধ
464 নাম : ফারুক সেখ পিতার নাম : কাজেম সেখ বাড়ির নং : n0112 বয়স : 41 লিঙ্গ : পুরুষ	FKH3084225 ফটো উপলব্ধ	465 নাম : জাহানারা সেখ স্বামীর নাম : কাজেম সেখ বাড়ির নং : n0112 বয়স : 61 লিঙ্গ : মহিলা	WB/39/271/645491 ফটো উপলব্ধ	466 নাম : জীবনসেনা সেখ স্বামীর নাম : আবদুলহামীদ সেখ বাড়ির নং : n0112 বয়স : 96 লিঙ্গ : মহিলা	WB/39/271/645384 ফটো উপলব্ধ

467 নাম : আব্দুল হাসিব পিতার নাম: আব্দুল হাসিব বাড়ির নং : n0109 বয়স : 45 লিঙ্গ : পুরুষ	FKH2246353 ফটো উপলব্ধ	468 নাম : সায়রা সেখ স্বামীর নাম: আবদুলবসির সেখ বাড়ির নং : n0109 বয়স : 60 লিঙ্গ : মহিলা	WB/39/271/645133 ফটো উপলব্ধ	469 নাম : আবদুল বশির সেখ পিতার নাম: হারুন সেখ বাড়ির নং : n0109 বয়স : 66 লিঙ্গ : পুরুষ	UWX2574358 ফটো উপলব্ধ
470 নাম : ইসাদ আলি পিতার নাম: সামসের আলি বাড়ির নং : n0108 বয়স : 49 লিঙ্গ : পুরুষ	FKH2246429 ফটো উপলব্ধ	471 নাম : দিব্য বেগম স্বামীর নাম: আব্দুল হাসিব বাড়ির নং : n0109 বয়স : 31 লিঙ্গ : মহিলা	XUW1671619 ফটো উপলব্ধ	472 নাম : পিংকি খাতুন পিতার নাম: মুজিবর সেখ বাড়ির নং : n0120 বয়স : 27 লিঙ্গ : মহিলা	UWX1986215 ফটো উপলব্ধ
473 নাম : ইসমাইল সেখ পিতার নাম: আব্দুল মালেক মেহ বাড়ির নং : n0158 বয়স : 47 লিঙ্গ : পুরুষ	UWX1199439 ফটো উপলব্ধ	474 নাম : গোলাম জিকরিয়া সেখ পিতার নাম: কিবরিয়া সেখ বাড়ির নং : 121 বয়স : 40 লিঙ্গ : পুরুষ	UWX1647411 ফটো উপলব্ধ	475 নাম : ফিরোজা সেখ স্বামীর নাম: ইসমাইল সেখ বাড়ির নং : n0114 বয়স : 56 লিঙ্গ : মহিলা	WB/39/271/645575 ফটো উপলব্ধ
476 নাম : সাকিলা বেগম সেখ স্বামীর নাম: গোলাম জিকরিয়া সেখ বাড়ির নং : n0121 বয়স : 43 লিঙ্গ : মহিলা	JJL2252922 ফটো উপলব্ধ	477 নাম : সেখ সামসুদ্দিন পিতার নাম: সেখ ইসমাইল বাড়ির নং : n0114 বয়স : 31 লিঙ্গ : পুরুষ	UWX1490937 ফটো উপলব্ধ	478 নাম : আসিয়া বেগম স্বামীর নাম: আনারুল হক সেখ বাড়ির নং : n0148 বয়স : 47 লিঙ্গ : মহিলা	FKH3715729 ফটো উপলব্ধ
479 নাম : হামিদুর রহমান সেখ পিতার নাম: আব্দুর সেখ বাড়ির নং : n0148 বয়স : 71 লিঙ্গ : পুরুষ	WB/39/271/645165 ফটো উপলব্ধ	480 নাম : সেখ হাসমত পিতার নাম: সেখ আজহার বাড়ির নং : n0139 বয়স : 30 লিঙ্গ : পুরুষ	UWX1717842 ফটো উপলব্ধ	481 নাম : মেহেনুর সেখ স্বামীর নাম: সাহাবুদ্দিন সেখ বাড়ির নং : n0139 বয়স : 51 লিঙ্গ : মহিলা	WB/39/271/645082 ফটো উপলব্ধ
482 নাম : সেখ আসমত পিতার নাম: সেখ আজহার সেখ বাড়ির নং : n0139 বয়স : 32 লিঙ্গ : পুরুষ	UWX1490911 ফটো উপলব্ধ	483 নাম : আসফা বেগম সেখ স্বামীর নাম: আজহার সেখ বাড়ির নং : n0139 বয়স : 42 লিঙ্গ : মহিলা	FKH3084217 ফটো উপলব্ধ	484 নাম : আসিফা খাতুন স্বামীর নাম: ফকরউদ্দিন সেখ বাড়ির নং : n0132 বয়স : 31 লিঙ্গ : মহিলা	UWX1611573 ফটো উপলব্ধ
485 নাম : তনজা বেগম স্বামীর নাম: সেখ সামসুদ্দিন বাড়ির নং : n0120 বয়স : 27 লিঙ্গ : মহিলা	UWX2008803 ফটো উপলব্ধ	486 নাম : রিজিয়া আলি সেখ স্বামীর নাম: আসাদ আলি বাড়ির নং : n0108 বয়স : 53 লিঙ্গ : মহিলা	UWX2252047 ফটো উপলব্ধ	487 নাম : সেখ কাদের পিতার নাম: আব্দুল হামিদ সেখ বাড়ির নং : n0112 বয়স : 59 লিঙ্গ : পুরুষ	UWX2233138 ফটো উপলব্ধ
488 নাম : আর্সাদ আলি পিতার নাম: সামসের সেখ বাড়ির নং : n0108 বয়স : 58 লিঙ্গ : পুরুষ	UWX2252070 ফটো উপলব্ধ	489 নাম : সাহিদুর রহমান পিতার নাম: হামিদুর রহমান সেখ বাড়ির নং : n0148 বয়স : 47 লিঙ্গ : পুরুষ	FKH2246403 ফটো উপলব্ধ	490 নাম : কামরুল হোসেন সেখ পিতার নাম: ফজল হক সেখ বাড়ির নং : n0132 বয়স : 51 লিঙ্গ : পুরুষ	UWX2251882 ফটো উপলব্ধ
491 নাম : জাহানারা বেগম স্বামীর নাম: হামিদুর রহমান বাড়ির নং : n0148 বয়স : 66 লিঙ্গ : মহিলা	UWX2231868 ফটো উপলব্ধ	492 নাম : সেখ আমিনুর রহমান পিতার নাম: সেখ এনাউর রহমান বাড়ির নং : n0104 বয়স : 26 লিঙ্গ : পুরুষ	UWX2017366 ফটো উপলব্ধ	493 নাম : সাহানারা বিবি স্বামীর নাম: কাদের সেখ বাড়ির নং : n0112 বয়স : 54 লিঙ্গ : মহিলা	UWX2233153 ফটো উপলব্ধ
494 নাম : নাজমা বেগম স্বামীর নাম: সাহিদুর রহমান সেখ বাড়ির নং : n0148 বয়স : 48 লিঙ্গ : মহিলা	FKH3715711 ফটো উপলব্ধ	495 নাম : মুসকান নাজমিন পিতার নাম: আনারুল সেখ বাড়ির নং : N0022 বয়স : 24 লিঙ্গ : মহিলা	UWX2296473 ফটো উপলব্ধ	496 নাম : সেখ সামসুদ্দিন পিতার নাম: মুজিবর সেখ বাড়ির নং : n0120 বয়স : 30 লিঙ্গ : পুরুষ	UWX1611466 ফটো উপলব্ধ

497 নাম : বার্ণা সেখ স্বামীর নাম: মজবুর সেখ বাড়ির নং : n0120 বয়স : 51 লিঙ্গ : মহিলা	FKH2247013 ফটো উপলব্ধ	498 নাম : মজবুর সেখ পিতার নাম: গোলামহোসেন সেখ বাড়ির নং : n0120 বয়স : 55 লিঙ্গ : পুরুষ	WB/39/271/645578 ফটো উপলব্ধ	499 নাম : ফকরুদ্দিন সেখ পিতার নাম: নাজেলুদ্দিন সেখ বাড়ির নং : n0132 বয়স : 36 লিঙ্গ : পুরুষ	UWX1072883 ফটো উপলব্ধ
500 নাম : সারিকা বিবি সেখ স্বামীর নাম: কামরুল হোসেন সেখ বাড়ির নং : n0132 বয়স : 43 লিঙ্গ : মহিলা	UWX1199389 ফটো উপলব্ধ	501 নাম : হালিমা খাতুন স্বামীর নাম: নাজেলুদ্দিন সেখ বাড়ির নং : n0132 বয়স : 66 লিঙ্গ : মহিলা	UWX2202182 ফটো উপলব্ধ	502 নাম : তনজা খাতুন স্বামীর নাম: সাহাবুদ্দিন সেখ বাড়ির নং : n0132 বয়স : 38 লিঙ্গ : মহিলা	HXN2405058 ফটো উপলব্ধ
503 নাম : সাহাবুদ্দিন সেখ পিতার নাম: নাজেল উদ্দিন সেখ বাড়ির নং : n0132 বয়স : 43 লিঙ্গ : পুরুষ	FKH2806925 ফটো উপলব্ধ	504 নাম : নাজেলুদ্দিন সেখ পিতার নাম: ফজল হক সেখ বাড়ির নং : n0132 বয়স : 75 লিঙ্গ : পুরুষ	FKH1727593 ফটো উপলব্ধ	505 নাম : খোকন সেখ পিতার নাম: খালেদ সেখ বাড়ির নং : n0121 বয়স : 44 লিঙ্গ : পুরুষ	FKH2806917 ফটো উপলব্ধ
506 নাম : করবী বিবি স্বামীর নাম: তামিজ সেখ বাড়ির নং : n0139 বয়স : 33 লিঙ্গ : মহিলা	UWX1986173 ফটো উপলব্ধ	507 নাম : আবদুল হক সেখ পিতার নাম: একরামুল হক সেখ বাড়ির নং : n0113 বয়স : 71 লিঙ্গ : পুরুষ	WB/39/271/645308 ফটো উপলব্ধ	508 নাম : আজীজান বিবি সেখ স্বামীর নাম: আবদুল হক সেখ বাড়ির নং : n0113 বয়স : 66 লিঙ্গ : মহিলা	WB/39/271/645107 ফটো উপলব্ধ
509 নাম : শেখ মুস্তাক মছহাদ পিতার নাম: শেখ নূর মহম্মদ বাড়ির নং : n0124 বয়স : 28 লিঙ্গ : পুরুষ	UWX1819945 ফটো উপলব্ধ	510 নাম : রহমত সেখ পিতার নাম: আজহার সেখ বাড়ির নং : n0139 বয়স : 28 লিঙ্গ : পুরুষ	UWX1819937 ফটো উপলব্ধ	511 নাম : তামিজ সেখ পিতার নাম: শাহাবুদ্দিন সেখ বাড়ির নং : n0139 বয়স : 37 লিঙ্গ : পুরুষ	UWX1819911 ফটো উপলব্ধ
512 নাম : আমিজ সেখ পিতার নাম: শাহাবুদ্দিন সেখ বাড়ির নং : n0139 বয়স : 36 লিঙ্গ : পুরুষ	UWX1819903 ফটো উপলব্ধ	513 নাম : রমিজ সেখ পিতার নাম: শাহাবুদ্দিন সেখ বাড়ির নং : n0139 বয়স : 32 লিঙ্গ : পুরুষ	UWX1819895 ফটো উপলব্ধ	514 নাম : গোলাপী বেগম স্বামীর নাম: সেখ খোকন বাড়ির নং : n0121 বয়স : 38 লিঙ্গ : মহিলা	UWX2017440 ফটো উপলব্ধ
515 নাম : আয়েসা বেগম স্বামীর নাম: সেখ হাসমত বাড়ির নং : n0139 বয়স : 30 লিঙ্গ : মহিলা	UWX2017457 ফটো উপলব্ধ	516 নাম : সেখ হায়দার আলি পিতার নাম: আসাদ আলি বাড়ির নং : n0108 বয়স : 26 লিঙ্গ : পুরুষ	UWX2017374 ফটো উপলব্ধ	517 নাম : হাসিনা বিবি সেখ স্বামীর নাম: রমজান আলি সেখ বাড়ির নং : n0104 বয়স : 86 লিঙ্গ : মহিলা	WB/39/271/645148 ফটো উপলব্ধ
518 নাম : সেখ নাজিবুর রহমান পিতার নাম: সেখ রমজান আলী বাড়ির নং : n0104 বয়স : 62 লিঙ্গ : পুরুষ	WB/39/271/645544 ফটো উপলব্ধ	519 নাম : এনাউর রহমান সেখ পিতার নাম: রমজান আলী সেখ বাড়ির নং : n0104 বয়স : 59 লিঙ্গ : পুরুষ	WB/39/271/645567 ফটো উপলব্ধ	520 নাম : রওসোনারা বেগম স্বামীর নাম: সেখ নাজিবুর রহমান বাড়ির নং : n0104 বয়স : 48 লিঙ্গ : মহিলা	UWX0829937 ফটো উপলব্ধ
521 নাম : সেখ রহমত আলী পিতার নাম: সেখ নাজিবুর রহমান বাড়ির নং : n0104 বয়স : 39 লিঙ্গ : পুরুষ	FKH3345972 ফটো উপলব্ধ	522 নাম : মালেকাবিবি স্বামীর নাম: এনাউর রহমান বাড়ির নং : n0104 বয়স : 46 লিঙ্গ : মহিলা	FKH2246585 ফটো উপলব্ধ	523 নাম : সেখ হায়দার আলি পিতার নাম: সেখ নাজিবুর রহমান বাড়ির নং : n0104 বয়স : 36 লিঙ্গ : পুরুষ	UWX0829945 ফটো উপলব্ধ
524 নাম : সালমা বেগম স্বামীর নাম: সেখ রহমত আলি বাড়ির নং : n0104 বয়স : 32 লিঙ্গ : মহিলা	UWX1736719 ফটো উপলব্ধ	525 নাম : রজিনা খাতুন স্বামীর নাম: সেখ হায়দার আলি বাড়ির নং : ছোটনীলপুর বয়স : 25 লিঙ্গ : মহিলা	UWX2526853 ফটো উপলব্ধ	526 নাম : সেখ মোনিরুন্না রহমান পিতার নাম: এনাউর রহমান সেখ বাড়ির নং : ছোটনীলপুর বয়স : 20 লিঙ্গ : পুরুষ	UWX2527489 ফটো উপলব্ধ

527 নাম : আরবাজ খান অন্যান্য: এনাউল রহমান শেখ বাড়ির নং : ছোটনীলপুর বয়স : 20 লিঙ্গ : পুরুষ	UWX2535219 ফটো উপলব্ধ	528 নাম : শেখ কাজাম পিতার নাম: আবদুলহামীদ শেখ বাড়ির নং : n0112 বয়স : 74 লিঙ্গ : পুরুষ	UWX2462182 ফটো উপলব্ধ	529 নাম : অবিরুল শেখ অন্যান্য: আকজল শেখ বাড়ির নং : 125 বয়স : 34 লিঙ্গ : পুরুষ	UWX2082808 ফটো উপলব্ধ
530 নাম : মাসুদুর রহমান পিতার নাম: সাহিদুর রহমান বাড়ির নং : এন0025 বয়স : 23 লিঙ্গ : পুরুষ	UWX2402014 ফটো উপলব্ধ	531 নাম : আনারুল হক শেখ পিতার নাম: আব্দুল হক. শেখ বাড়ির নং : n0113 বয়স : 49 লিঙ্গ : পুরুষ	UWX2233179 ফটো উপলব্ধ	532 নাম : আয়েসা খাতুন স্বামীর নাম: শেখ সানি বাড়ির নং : 125 বয়স : 25 লিঙ্গ : মহিলা	UWX2082816 ফটো উপলব্ধ
533 নাম : আনারুল শেখ পিতার নাম: আকাস শেখ বাড়ির নং : n0148 বয়স : 47 লিঙ্গ : পুরুষ	WB/39/271/645541 ফটো উপলব্ধ	534 নাম : সাহারা শেখ স্বামীর নাম: হাসেম শেখ বাড়ির নং : n0111 বয়স : 76 লিঙ্গ : মহিলা	WB/39/271/645488 ফটো উপলব্ধ	535 নাম : অজমীরা খাতুন স্বামীর নাম: আকতার আলি শেখ বাড়ির নং : n0103 বয়স : 69 লিঙ্গ : মহিলা	UWX2401693 ফটো উপলব্ধ
536 নাম : সালমা বিবি স্বামীর নাম: সামসুদ্দিন শেখ বাড়ির নং : n0113 বয়স : 47 লিঙ্গ : মহিলা	FKH3084407 ফটো উপলব্ধ	537 নাম : রুকসাদ খাতুন পিতার নাম: সামসুদ্দিন শেখ বাড়ির নং : ছোটনীলপুর বয়স : 35 লিঙ্গ : মহিলা	UWX2551810 ফটো উপলব্ধ	538 নাম : রুকসানা খাতুন পিতার নাম: শেখ সামসুদ্দিন বাড়ির নং : n0113 বয়স : 30 লিঙ্গ : মহিলা	UWX1717875 ফটো উপলব্ধ
539 নাম : সুন্দরী খাতুন স্বামীর নাম: রহমত শেখ বাড়ির নং : ছোটনীলপুর বয়স : 25 লিঙ্গ : মহিলা	UWX2549798 ফটো উপলব্ধ	540 নাম : হামিদা বিবি শেখ স্বামীর নাম: নূরইসলাম শেখ বাড়ির নং : n0122 বয়স : 66 লিঙ্গ : মহিলা	FKH0951079 ফটো উপলব্ধ	541 নাম : নজরুল ইসলাম পিতার নাম: নূরুল ইসলাম শেখ বাড়ির নং : n0122 বয়স : 38 লিঙ্গ : পুরুষ	UWX0830521 ফটো উপলব্ধ
542 নাম : গুলসান বিবি স্বামীর নাম: নজরুল ইসলাম বাড়ির নং : n0122 বয়স : 32 লিঙ্গ : মহিলা	UWX1611508 ফটো উপলব্ধ	543 নাম : সমীরুদ্দীন শেখ পিতার নাম: গববরসিং শেখ বাড়ির নং : n0123 বয়স : 63 লিঙ্গ : পুরুষ	WB/39/271/645436 ফটো উপলব্ধ	544 নাম : শেখ সানি পিতার নাম: সমীরুদ্দীন শেখ বাড়ির নং : n0123 বয়স : 29 লিঙ্গ : পুরুষ	UWX1717834 ফটো উপলব্ধ
545 নাম : আদুরি শেখ স্বামীর নাম: সামিউদ্দিন শেখ বাড়ির নং : n0123 বয়স : 51 লিঙ্গ : মহিলা	UWX2550416 ফটো উপলব্ধ	546 নাম : রেশমা খাতুন পিতার নাম: শেখ সামরুদ্দীন বাড়ির নং : n0123 বয়স : 31 লিঙ্গ : মহিলা	UWX1717867 ফটো উপলব্ধ	547 নাম : ফজলুররহমান শেখ পিতার নাম: হারুন শেখ বাড়ির নং : n0124 বয়স : 58 লিঙ্গ : পুরুষ	WB/39/271/645392 ফটো উপলব্ধ
548 নাম : সাকিলা শেখ স্বামীর নাম: ফজলুররহমান শেখ বাড়ির নং : n0124 বয়স : 53 লিঙ্গ : মহিলা	WB/39/271/645137 ফটো উপলব্ধ	549 নাম : নূরমোহাম্মদ শেখ পিতার নাম: শেখ হারুন বাড়ির নং : n0124 বয়স : 57 লিঙ্গ : পুরুষ	UWX2202190 ফটো উপলব্ধ	550 নাম : শেখ মেহেরাজ পিতার নাম: শেখ ফজলুর রহমান বাড়ির নং : n0124 বয়স : 38 লিঙ্গ : পুরুষ	UWX0830653 ফটো উপলব্ধ
551 নাম : শেখ সরফান পিতার নাম: শেখ নূরজাদা বাড়ির নং : না বয়স : 39 লিঙ্গ : পুরুষ	FKH3643871 ফটো উপলব্ধ	552 নাম : ডালিয়া বেগম (খাতুন) স্বামীর নাম: শেখ মেহেরাজ বাড়ির নং : n0124 বয়স : 36 লিঙ্গ : মহিলা	UWX1199363 ফটো উপলব্ধ	553 নাম : আয়েসা বেগম স্বামীর নাম: শেখ সরফান বাড়ির নং : না বয়স : 30 লিঙ্গ : মহিলা	UWX1818459 ফটো উপলব্ধ
554 নাম : শেখ সারফুদ্দিন পিতার নাম: ইসমাইল শেখ বাড়ির নং : ছোটনীলপুর বয়স : 41 লিঙ্গ : পুরুষ	FKH3084282 ফটো উপলব্ধ	555 নাম : আজিজা খাতুন পিতার নাম: ইসমাইল শেখ বাড়ির নং : ছোটনীলপুর বয়স : 33 লিঙ্গ : মহিলা	UWX1490952 ফটো উপলব্ধ	556 নাম : মহঃ ইসমাইল শেখ পিতার নাম: ফজল হক শেখ বাড়ির নং : ছোটনীলপুর বয়স : 61 লিঙ্গ : পুরুষ	UWX2202117 ফটো উপলব্ধ

557	UWX2017382	ফটো উপলব্ধ
নাম : পঙ্কজ হালদার পিতার নাম: প্রদীপ হালদার বাড়ির নং : n0051 বয়স : 26 লিঙ্গ : পুরুষ		

558	YAJ2077311	ফটো উপলব্ধ
নাম : তুহিনা খাতুন স্বামীর নাম: আব্দুল সাবের সেখ বাড়ির নং : ছোটনৌলপুর বয়স : 24 লিঙ্গ : মহিলা		

559	UWX2599777	ফটো উপলব্ধ
নাম : দিশা পাঁজা পিতার নাম: তুষার পাঁজা বাড়ির নং : তুষার পাঁজা বয়স : 19 লিঙ্গ : মহিলা		

560	UWX2614188	ফটো উপলব্ধ
নাম : আসরিফা খাতুন স্বামীর নাম: সেখ পিন্টু বাড়ির নং : ছোটনৌলপুর বয়স : 23 লিঙ্গ : মহিলা		

561	UWX2616043	ফটো উপলব্ধ
নাম : সানজেরা খাতুন স্বামীর নাম: সেখ মোহাম্মদ আজহারউদ্দীন বাড়ির নং : ছোটনৌলপুর বয়স : 19 লিঙ্গ : মহিলা		

562	UWX2616159	ফটো উপলব্ধ
নাম : পাপিয়া খাতুন পিতার নাম: ইমরুল হক বাড়ির নং : ছোটনৌলপুর বয়স : 19 লিঙ্গ : মহিলা		



নির্বাচক সংখ্যার সারসংক্ষেপ :

A) নির্বাচকের সংখ্যা :

	নির্বাচক তালিকার প্রকৃতি	নির্বাচক তালিকার পরিচিতি :	নির্বাচকের সংখ্যা :				
			পুরুষ	মহিলা	তৃতীয় লিঙ্গ	মোট	
I	মূল তালিকা	মূল তালিকা	বিশেষ নিবিড় সংশোধনী ২০২৬-এর চূড়ান্ত ভোটার তালিকা	261	301	0	562
II	1- সংযোজন তালিকা	সংযোজনী 1	বিশেষ সংক্ষিপ্ত সংশোধন 2026	0	0	0	0
III	2- বিয়োজন তালিকা	সংযোজনী 1	বিশেষ সংক্ষিপ্ত সংশোধন 2026	0	0	0	0
IV	'লিঙ্গ ক্ষেত্রের' পরিবর্তনের কারণে পার্থক্য			0	0	0	0
নির্বাচকের মোট সংখ্যা (I+II-III+IV)				261	301	0	562

B) ক্রটি সংশোধনের সংখ্যা :

নির্বাচক তালিকার প্রকৃতি	নির্বাচক তালিকার পরিচিতি :	ক্রটি সংশোধনের সংখ্যা :
সংযোজনী 1	বিশেষ সংক্ষিপ্ত সংশোধন 2026	0

নির্বাচক নিবন্ধন আধিকারিকের স্বাক্ষর

E-মৃত, S-স্থানান্তরিত, R-একাধিকবার অন্তর্ভুক্ত, M-নিখোঁজ, Q-যোগ্য নহে