

## নির্বাচক তালিকা 2026 S25 পশ্চিমবঙ্গ

|  |                           |  |       |              |     |                  |          |         |   |      |            |                  |         |      |            |        |                        |      |                 |     |          |
|--|---------------------------|--|-------|--------------|-----|------------------|----------|---------|---|------|------------|------------------|---------|------|------------|--------|------------------------|------|-----------------|-----|----------|
| বিধানসভা নির্বাচনক্ষেত্রের নং, নাম ও সংরক্ষণের স্থিতি : 261 - রায়না (তপশীলি জাতি)   |                           | অংশ নং : 147   |       |              |     |                  |          |         |   |      |            |                  |         |      |            |        |                        |      |                 |     |          |
| বিধানসভা নির্বাচনক্ষেত্রটি যে লোকসভা নির্বাচনক্ষেত্রের / ক্ষেত্রসমূহের অন্তর্ভুক্ত তার নং, নাম ও সংরক্ষণ স্থিতি : 38 - বর্ধমান পূর্ব (তপশীলি জাতি) |                           |  |       |              |     |                  |          |         |   |      |            |                  |         |      |            |        |                        |      |                 |     |          |
| 1. সংশোধনের পূর্ণ বিবরণ  |                           |  |       |              |     |                  |          |         |   |      |            |                  |         |      |            |        |                        |      |                 |     |          |
| সংশোধনের বৎসর :  | 2026                      | নির্বাচক তালিকার পরিচিতি :   |       |              |     |                  |          |         |   |      |            |                  |         |      |            |        |                        |      |                 |     |          |
| ভিত্তি তারিখ :   | 01-01-2026                | বিশেষ নিবিড় সংশোধনী ২০২৬-এর চূড়ান্ত ভোটার তালিকা   |       |              |     |                  |          |         |   |      |            |                  |         |      |            |        |                        |      |                 |     |          |
| সংশোধনের প্রকৃতি :   | বিশেষ নিবিড় সংশোধনী 2026 |  |       |              |     |                  |          |         |   |      |            |                  |         |      |            |        |                        |      |                 |     |          |
| প্রকাশনার তারিখ :  | 28-02-2026                |  |       |              |     |                  |          |         |   |      |            |                  |         |      |            |        |                        |      |                 |     |          |
| 2. অংশ ও নির্বাচনী এলাকার পূর্ণ বিবরণ :  |                           |  |       |              |     |                  |          |         |   |      |            |                  |         |      |            |        |                        |      |                 |     |          |
| অংশের ভাগ নং ও নাম :   |                           |  |       |              |     |                  |          |         |   |      |            |                  |         |      |            |        |                        |      |                 |     |          |
| 1-পাড়া-বৈঠারি দক্ষিণপাড়া, মাঠপাড়া   |                           | <table border="1" style="width: 100%; border-collapse: collapse;"> <tr> <td>প্রধান শহর/গ্রাম</td> <td>: বৈঠারি</td> </tr> <tr> <td>ওয়ার্ড</td> <td>:</td> </tr> <tr> <td>থানা</td> <td>: মাধবডিহি</td> </tr> <tr> <td>গ্রাম পঞ্চগায়েত</td> <td>: কাইতি</td> </tr> <tr> <td>ব্লক</td> <td>: রায়না-2</td> </tr> <tr> <td>মহকুমা</td> <td>: বর্ধমান সদর (দক্ষিণ)</td> </tr> <tr> <td>জেলা</td> <td>: পূর্ব বর্ধমান</td> </tr> <tr> <td>পিন</td> <td>: 713423</td> </tr> </table> |       |              |     | প্রধান শহর/গ্রাম | : বৈঠারি | ওয়ার্ড | : | থানা | : মাধবডিহি | গ্রাম পঞ্চগায়েত | : কাইতি | ব্লক | : রায়না-2 | মহকুমা | : বর্ধমান সদর (দক্ষিণ) | জেলা | : পূর্ব বর্ধমান | পিন | : 713423 |
| প্রধান শহর/গ্রাম   | : বৈঠারি                  |  |       |              |     |                  |          |         |   |      |            |                  |         |      |            |        |                        |      |                 |     |          |
| ওয়ার্ড  | :                         |  |       |              |     |                  |          |         |   |      |            |                  |         |      |            |        |                        |      |                 |     |          |
| থানা   | : মাধবডিহি                |  |       |              |     |                  |          |         |   |      |            |                  |         |      |            |        |                        |      |                 |     |          |
| গ্রাম পঞ্চগায়েত   | : কাইতি                   |  |       |              |     |                  |          |         |   |      |            |                  |         |      |            |        |                        |      |                 |     |          |
| ব্লক   | : রায়না-2                |  |       |              |     |                  |          |         |   |      |            |                  |         |      |            |        |                        |      |                 |     |          |
| মহকুমা   | : বর্ধমান সদর (দক্ষিণ)    |  |       |              |     |                  |          |         |   |      |            |                  |         |      |            |        |                        |      |                 |     |          |
| জেলা   | : পূর্ব বর্ধমান           |  |       |              |     |                  |          |         |   |      |            |                  |         |      |            |        |                        |      |                 |     |          |
| পিন  | : 713423                  |  |       |              |     |                  |          |         |   |      |            |                  |         |      |            |        |                        |      |                 |     |          |
| 3. ভোট গ্রহন কেন্দ্রের পূর্ণ বিবরণ :   |                           |  |       |              |     |                  |          |         |   |      |            |                  |         |      |            |        |                        |      |                 |     |          |
| ভোট গ্রহন কেন্দ্রের নং, নাম :  |                           | ভোট গ্রহন কেন্দ্রের শ্রেণী :   |       | গ্রামীণ      |     |                  |          |         |   |      |            |                  |         |      |            |        |                        |      |                 |     |          |
| 147 - বৈঠারী এফ.পি. স্কুল  |                           | এই অংশে সহায়ক ভোটগ্রহন কেন্দ্রের সংখ্যা   |       | 0            |     |                  |          |         |   |      |            |                  |         |      |            |        |                        |      |                 |     |          |
| ভোট গ্রহন কেন্দ্রের ঠিকানা :   |                           | :  |       |              |     |                  |          |         |   |      |            |                  |         |      |            |        |                        |      |                 |     |          |
| বৈঠারী এফ.পি. স্কুল, ২, বৈঠারী   |                           |  |       |              |     |                  |          |         |   |      |            |                  |         |      |            |        |                        |      |                 |     |          |
| 4. নির্বাচকের সংখ্যা :   |                           |  |       |              |     |                  |          |         |   |      |            |                  |         |      |            |        |                        |      |                 |     |          |
| প্রথম ক্রমিক নং  | শেষ ক্রমিক নং             | মোট সংখ্যা   |       |              |     |                  |          |         |   |      |            |                  |         |      |            |        |                        |      |                 |     |          |
|  |                           | পুরুষ  | মহিলা | তৃতীয় লিঙ্গ | মোট |                  |          |         |   |      |            |                  |         |      |            |        |                        |      |                 |     |          |
| 1  | 725                       | 380  | 345   | 0            | 725 |                  |          |         |   |      |            |                  |         |      |            |        |                        |      |                 |     |          |

নির্বাচক নিবন্ধন আধিকারিকের স্বাক্ষর

Nazri Naksha



Google Map View



Polling Station Building Front View



Polling Station Front View



Cad View

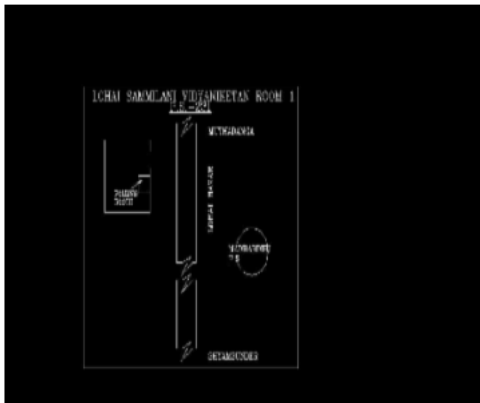

Key MAP View

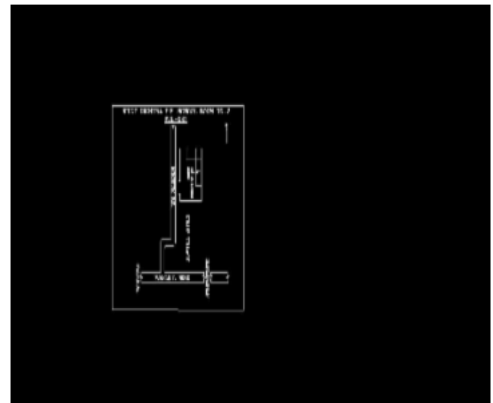

বিধানসভা নির্বাচনক্ষেত্রের নং, নাম : 261-রায়না  
ভাগ নং, নাম : 1-পাড়া-বৈঠারি দক্ষিণপাড়া, মাঠপাড়া

|   |                          |  |                                |  |                          |
|---|--------------------------|--|--------------------------------|--|--------------------------|
| 1<br>নাম : কাজী রবুল হোসেন বেগম<br>স্বামীর নাম : কাজী মনিরুজ্জামান<br>বাড়ির নং : n0082<br>বয়স : 44 লিঙ্গ : মহিলা  | HXN1642081<br>ফটো উপলব্ধ | 2<br>নাম : কাজী মনিরুজ্জামান<br>পিতার নাম : কিবরিয়া কাজী<br>বাড়ির নং : n0082<br>বয়স : 56 লিঙ্গ : পুরুষ        | WB/39/272/483160<br>ফটো উপলব্ধ | 3<br>নাম : মহঃ মজরুল হক<br>পিতার নাম : আব্দুল হাকিম<br>বাড়ির নং : n0079<br>বয়স : 74 লিঙ্গ : পুরুষ            | ZNT2040905<br>ফটো উপলব্ধ |
| 4<br>নাম : রোজিনা বেগম কাজী<br>স্বামীর নাম : সাইফুজ্জামান কাজী<br>বাড়ির নং : n0075<br>বয়স : 30 লিঙ্গ : মহিলা      | ZNT1315498<br>ফটো উপলব্ধ | 5<br>নাম : পাপিয়া বেগম কাজী<br>স্বামীর নাম : কাজী হাসানুজ্জামান<br>বাড়ির নং : n0075<br>বয়স : 40 লিঙ্গ : মহিলা | ZNT1315480<br>ফটো উপলব্ধ       | 6<br>নাম : কাজী হাসানুজ্জামান<br>পিতার নাম : কাজী শামসুজ্জামান<br>বাড়ির নং : n0075<br>বয়স : 41 লিঙ্গ : পুরুষ | HXN1642008<br>ফটো উপলব্ধ |
| 7<br>নাম : কাজী সামসুজ্জামান<br>পিতার নাম : কাজী গোলাম কিবরিয়া<br>বাড়ির নং : n0075<br>বয়স : 73 লিঙ্গ : পুরুষ     | ZNT1680529<br>ফটো উপলব্ধ | 8<br>নাম : কাজী বদরুজ্জামান<br>স্বামীর নাম : কাজী বদরুজ্জামান<br>বাড়ির নং : n0074<br>বয়স : 60 লিঙ্গ : মহিলা    | ZNT2051738<br>ফটো উপলব্ধ       | 9<br>নাম : কাজী বদরুজ্জামান<br>পিতার নাম : কাজী গোলাম কিবরিয়া<br>বাড়ির নং : n0074<br>বয়স : 75 লিঙ্গ : পুরুষ | ZNT2051712<br>ফটো উপলব্ধ |
| 10<br>নাম : তনুজা বেগম<br>স্বামীর নাম : সেখ মোহাম্মদ ইসপিনডিয়া<br>বাড়ির নং : n0043<br>বয়স : 49 লিঙ্গ : মহিলা     | HXN1188846<br>ফটো উপলব্ধ | 11<br>নাম : সেখ নাসিমা বেগম<br>স্বামীর নাম : সেখ রাজু<br>বাড়ির নং : n0114<br>বয়স : 33 লিঙ্গ : মহিলা            | ZNT1136175<br>ফটো উপলব্ধ       | 12<br>নাম : সেখ বাচ্চু<br>পিতার নাম : সেখ নজরুল হক<br>বাড়ির নং : n0114<br>বয়স : 36 লিঙ্গ : পুরুষ             | ZNT1315431<br>ফটো উপলব্ধ |
| 13<br>নাম : সেখ রাজু<br>পিতার নাম : সেখ নজরুল হক<br>বাড়ির নং : n0114<br>বয়স : 38 লিঙ্গ : পুরুষ                    | HXN2416378<br>ফটো উপলব্ধ | 14<br>নাম : সেখ মেহেবুব<br>পিতার নাম : জামালউদ্দিন সেখ<br>বাড়ির নং : n0114<br>বয়স : 35 লিঙ্গ : পুরুষ           | ZNT1228683<br>ফটো উপলব্ধ       | 15<br>নাম : সেখ জামালউদ্দিন<br>পিতার নাম : সেখ তাহের আলি<br>বাড়ির নং : n0114<br>বয়স : 60 লিঙ্গ : পুরুষ       | ZNT1680685<br>ফটো উপলব্ধ |
| 16<br>নাম : সেখ সালাহা বেগম<br>স্বামীর নাম : সেখ নজরুল হক<br>বাড়ির নং : n0114<br>বয়স : 65 লিঙ্গ : মহিলা           | ZNT1651256<br>ফটো উপলব্ধ | 17<br>নাম : সোমসুরা বেগম<br>স্বামীর নাম : সেখ বাবু মিংরা<br>বাড়ির নং : n0033<br>বয়স : 43 লিঙ্গ : মহিলা         | HXN2244945<br>ফটো উপলব্ধ       | 18<br>নাম : সেখ বাবু মিংরা<br>পিতার নাম : সেখ প্রনমল<br>বাড়ির নং : n0033<br>বয়স : 47 লিঙ্গ : পুরুষ           | ZNT1680628<br>ফটো উপলব্ধ |
| 19<br>নাম : সোনালী বেগম<br>স্বামীর নাম : সেখ সাহাবুল<br>বাড়ির নং : N0087<br>বয়স : 31 লিঙ্গ : মহিলা                | ZNT1461268<br>ফটো উপলব্ধ | 20<br>নাম : সুবর্ণা মালিক<br>পিতার নাম : তাপস মালিক<br>বাড়ির নং : n0113<br>বয়স : 29 লিঙ্গ : মহিলা              | ZNT1551407<br>ফটো উপলব্ধ       | 21<br>নাম : সেখ গোফার আলি<br>পিতার নাম : সেখ জামালউদ্দিন<br>বাড়ির নং : n0114<br>বয়স : 26 লিঙ্গ : পুরুষ       | ZNT1551381<br>ফটো উপলব্ধ |
| 22<br>নাম : লায়লা বেগম মোল্লা<br>স্বামীর নাম : মালান মোল্লা<br>বাড়ির নং : n0047<br>বয়স : 47 লিঙ্গ : মহিলা        | HXN1190875<br>ফটো উপলব্ধ | 23<br>নাম : জাহাঙ্গীর মোল্লা<br>পিতার নাম : সামসুল হোদা মোল্লা<br>বাড়ির নং : n0046<br>বয়স : 38 লিঙ্গ : পুরুষ   | HXN2314920<br>ফটো উপলব্ধ       | 24<br>নাম : আবেদা বেগম মোল্লা<br>স্বামীর নাম : সাবির মোল্লা<br>বাড়ির নং : n0046<br>বয়স : 50 লিঙ্গ : মহিলা    | HXN1641661<br>ফটো উপলব্ধ |
| 25<br>নাম : আমিনা খাতুন<br>পিতার নাম : আসরফ আলি মোল্লা<br>বাড়ির নং : n0046<br>বয়স : 34 লিঙ্গ : মহিলা              | ZNT1228634<br>ফটো উপলব্ধ | 26<br>নাম : হাজেরা বেগম<br>স্বামীর নাম : আলমগীর মোল্লা<br>বাড়ির নং : n0046<br>বয়স : 37 লিঙ্গ : মহিলা           | ZNT1315399<br>ফটো উপলব্ধ       | 27<br>নাম : আলমগীর মোল্লা<br>পিতার নাম : আসরফ আলি মোল্লা<br>বাড়ির নং : n0046<br>বয়স : 40 লিঙ্গ : পুরুষ       | HXN2244978<br>ফটো উপলব্ধ |
| 28<br>নাম : মঞ্জুরা বেগম মোল্লা<br>স্বামীর নাম : সামসুল হোদা মোল্লা<br>বাড়ির নং : n0046<br>বয়স : 55 লিঙ্গ : মহিলা | ZNT1680602<br>ফটো উপলব্ধ | 29<br>নাম : সেখ বাহাবুল<br>পিতার নাম : সেখ বাবর আলি<br>বাড়ির নং : n0087<br>বয়স : 35 লিঙ্গ : পুরুষ              | ZNT0777060<br>ফটো উপলব্ধ       | 30<br>নাম : সেখ সাহাবুল<br>পিতার নাম : সেখ বাবর আলি<br>বাড়ির নং : n0087<br>বয়স : 36 লিঙ্গ : পুরুষ            | ZNT0777110<br>ফটো উপলব্ধ |

বিধানসভা নির্বাচনক্ষেত্রের নং, নাম : 261-রায়না  
ভাগ নং, নাম : 1-পাড়া-বৈঠারি দক্ষিণপাড়া, মাঠপাড়া

|  |                          |  |                          |  |                          |
|--|--------------------------|--|--------------------------|--|--------------------------|
| 31<br>নাম : সেখ কওসের আলি সেখ<br>পিতার নাম : সেখ মহম্মদ আলি সেখ<br>বাড়ির নং : n0087<br>বয়স : 48 লিঙ্গ : পুরুষ      | ZNT1645605<br>ফটো উপলব্ধ | 32<br>নাম : সেখ সাহানুর বেগম<br>স্বামীর নাম : সেখ বাবর আলি<br>বাড়ির নং : n0087<br>বয়স : 55 লিঙ্গ : মহিলা       | ZNT1650548<br>ফটো উপলব্ধ | 33<br>নাম : লিয়াকত আলি সেখ<br>পিতার নাম : সওকত আলি সেখ<br>বাড়ির নং : n0087<br>বয়স : 37 লিঙ্গ : পুরুষ            | HXN2464295<br>ফটো উপলব্ধ |
| 34<br>নাম : সেখ রাহিমা বেগম<br>স্বামীর নাম : সওকত আলি সেখ<br>বাড়ির নং : n0087<br>বয়স : 63 লিঙ্গ : মহিলা            | ZNT1914936<br>ফটো উপলব্ধ | 35<br>নাম : সেখ জরিলা বেগম<br>স্বামীর নাম : সানয়ার আলি সেখ<br>বাড়ির নং : n0089<br>বয়স : 49 লিঙ্গ : মহিলা      | HXN1190412<br>ফটো উপলব্ধ | 36<br>নাম : সেখ দারাজ<br>মায়ের নাম : নুরনিহারা সেখ<br>বাড়ির নং : n0134<br>বয়স : 26 লিঙ্গ : পুরুষ                | ZNT1551365<br>ফটো উপলব্ধ |
| 37<br>নাম : সেখ গিয়াসুদ্দিন<br>পিতার নাম : সেখ বাবু মিয়া<br>বাড়ির নং : n0033<br>বয়স : 26 লিঙ্গ : পুরুষ           | ZNT1551357<br>ফটো উপলব্ধ | 38<br>নাম : সেখ ফজরুল<br>পিতার নাম : সেখ নজরুল হক<br>বাড়ির নং : n0014<br>বয়স : 27 লিঙ্গ : পুরুষ                | ZNT1551332<br>ফটো উপলব্ধ | 39<br>নাম : সৈয়দ রোহিতু জামান<br>মায়ের নাম : নাজমুন্নেসা বেগম শা<br>বাড়ির নং : n0133<br>বয়স : 26 লিঙ্গ : পুরুষ | ZNT1551282<br>ফটো উপলব্ধ |
| 40<br>নাম : সেখ সরিফুল ইসলাম<br>পিতার নাম : সেখ মহঃ ইসরাইল<br>বাড়ির নং : n0134<br>বয়স : 26 লিঙ্গ : পুরুষ           | ZNT1551258<br>ফটো উপলব্ধ | 41<br>নাম : কুলসুমা খাতুন<br>স্বামীর নাম : জহিরউদ্দিন মোল্লা<br>বাড়ির নং : N0058<br>বয়স : 32 লিঙ্গ : মহিলা     | ZNT1187665<br>ফটো উপলব্ধ | 42<br>নাম : সেখ নিজামুদ্দিন<br>পিতার নাম : সেখ গোলাম নবী<br>বাড়ির নং : n0001<br>বয়স : 27 লিঙ্গ : পুরুষ           | ZNT1495894<br>ফটো উপলব্ধ |
| 43<br>নাম : সেখ রুপালী বেগম<br>স্বামীর নাম : সেখ নিয়ামল হোসেন<br>বাড়ির নং : n0127<br>বয়স : 36 লিঙ্গ : মহিলা       | ZNT0763326<br>ফটো উপলব্ধ | 44<br>নাম : কাদরী বেগম সেখ<br>স্বামীর নাম : সেখ রহমত হোসেন<br>বাড়ির নং : n0129<br>বয়স : 39 লিঙ্গ : মহিলা       | ZNT0085308<br>ফটো উপলব্ধ | 45<br>নাম : কাজী সমীরুজ্জামান<br>পিতার নাম : কাজী গোলাম কিবরিয়া<br>বাড়ির নং : n0083<br>বয়স : 51 লিঙ্গ : পুরুষ   | ZNT1680669<br>ফটো উপলব্ধ |
| 46<br>নাম : কামরুন্নেসা বেগম কাজী<br>স্বামীর নাম : কাজী সমীরুজ্জামান<br>বাড়ির নং : n0083<br>বয়স : 47 লিঙ্গ : মহিলা | HXN1642057<br>ফটো উপলব্ধ | 47<br>নাম : কাজী রফিকুজ্জামান<br>পিতার নাম : কাজী গোলাম কিবরিয়া<br>বাড়ির নং : n0084<br>বয়স : 53 লিঙ্গ : পুরুষ | ZNT1651496<br>ফটো উপলব্ধ | 48<br>নাম : আসলেমা বেগম কাজী<br>স্বামীর নাম : রফিকুজ্জামান কাজী<br>বাড়ির নং : n0084<br>বয়স : 47 লিঙ্গ : মহিলা    | HXN1642073<br>ফটো উপলব্ধ |
| 49<br>নাম : শা কওসের আলি<br>পিতার নাম : মোমিন আলি শা<br>বাড়ির নং : n0133<br>বয়স : 60 লিঙ্গ : পুরুষ                 | ZNT1668565<br>ফটো উপলব্ধ | 50<br>নাম : আনোয়ার আলি খাঁ<br>পিতার নাম : নকু খাঁ<br>বাড়ির নং : n0095<br>বয়স : 86 লিঙ্গ : পুরুষ               | ZNT1680487<br>ফটো উপলব্ধ | 51<br>নাম : খাঁ সাপিয়া বেগম<br>স্বামীর নাম : আনোয়ার আলি খাঁ<br>বাড়ির নং : n0095<br>বয়স : 81 লিঙ্গ : মহিলা      | ZNT1649409<br>ফটো উপলব্ধ |
| 52<br>নাম : আকবর আলি খাঁ<br>পিতার নাম : আনোয়ার আলি খাঁ<br>বাড়ির নং : n0095<br>বয়স : 42 লিঙ্গ : পুরুষ              | HXN2036655<br>ফটো উপলব্ধ | 53<br>নাম : সানোয়ার আলি খাঁ<br>পিতার নাম : সানোয়ার আলি খাঁ<br>বাড়ির নং : n0095<br>বয়স : 42 লিঙ্গ : পুরুষ     | HXN2036648<br>ফটো উপলব্ধ | 54<br>নাম : জিন্নাতারা বেগম<br>স্বামীর নাম : সানোয়ার আলি খাঁ<br>বাড়ির নং : n0095<br>বয়স : 29 লিঙ্গ : মহিলা      | ZNT1315332<br>ফটো উপলব্ধ |
| 55<br>নাম : মোনেহারা খাতুন<br>স্বামীর নাম : সেখ জামিরুল হক<br>বাড়ির নং : এন০০৭৩<br>বয়স : 32 লিঙ্গ : মহিলা          | ZNT1577634<br>ফটো উপলব্ধ | 56<br>নাম : পদ্মা বেগম<br>স্বামীর নাম : সেখ আজহার উদ্দিন<br>বাড়ির নং : এন০১৩৪<br>বয়স : 25 লিঙ্গ : মহিলা        | ZNT1577758<br>ফটো উপলব্ধ | 57<br>নাম : সাহানারা খাতুন<br>স্বামীর নাম : সেখ হাফিজুল হক<br>বাড়ির নং : এন০০৩৪<br>বয়স : 33 লিঙ্গ : মহিলা        | YAJ1526177<br>ফটো উপলব্ধ |
| 58<br>নাম : রোজিনা বেগম<br>স্বামীর নাম : আব্দুল গেনি সেখ<br>বাড়ির নং : n0016<br>বয়স : 34 লিঙ্গ : মহিলা             | NRZ1770080<br>ফটো উপলব্ধ | 59<br>নাম : কাজী সয়েল<br>পিতার নাম : কাজী সমীরুজ্জামান<br>বাড়ির নং : n0083<br>বয়স : 27 লিঙ্গ : পুরুষ          | ZNT1461235<br>ফটো উপলব্ধ | 60<br>নাম : আলম খাঁ<br>পিতার নাম : আনোয়ার আলি খাঁ<br>বাড়ির নং : n0095<br>বয়স : 38 লিঙ্গ : পুরুষ                 | HXN2314888<br>ফটো উপলব্ধ |

বিধানসভা নির্বাচনক্ষেত্রের নং, নাম : 261-রায়না  
ভাগ নং, নাম : 1-পাড়া-বৈঠারি দক্ষিণপাড়া, মাঠপাড়া

|  |            |            |  |            |            |  |            |            |
|--|------------|------------|--|------------|------------|--|------------|------------|
| 61   | ZNT1461334 | ফটো উপলব্ধ | 62   | ZNT1694470 | ফটো উপলব্ধ | 63   | ZNT1694462 | ফটো উপলব্ধ |
| নাম : সেখ সাবির<br>পিতার নাম: সেখ মণীরুদদীন<br>বাড়ির নং : n0114<br>বয়স : 31 লিঙ্গ : পুরুষ                          |            |            | নাম : সেখ মণীরুদদীন<br>পিতার নাম: সেখ তাহের আলি<br>বাড়ির নং : n0114<br>বয়স : 60 লিঙ্গ : পুরুষ        |            |            | নাম : সেখ সিকিলা বেগম<br>স্বামীর নাম: সেখ মণীরুদদীন<br>বাড়ির নং : n0114<br>বয়স : 55 লিঙ্গ : মহিলা    |            |            |
| 64   | ZNT1650837 | ফটো উপলব্ধ | 65   | ZNT1647643 | ফটো উপলব্ধ | 66   | ZNT1647668 | ফটো উপলব্ধ |
| নাম : কাজী মনোয়ারা বেগম কাজী<br>স্বামীর নাম: কাজী শামসুজ্জামান কাজী<br>বাড়ির নং : n0075<br>বয়স : 69 লিঙ্গ : মহিলা |            |            | নাম : সেখ আসগার আলি<br>পিতার নাম: সেখ ইয়ার আলি<br>বাড়ির নং : n0069<br>বয়স : 57 লিঙ্গ : পুরুষ        |            |            | নাম : সেখ আদুরী বেগম<br>স্বামীর নাম: সেখ আসগার আলি<br>বাড়ির নং : n0069<br>বয়স : 53 লিঙ্গ : মহিলা     |            |            |
| 67   | ZNT0985259 | ফটো উপলব্ধ | 68   | HXN1189778 | ফটো উপলব্ধ | 69   | ZNT0777045 | ফটো উপলব্ধ |
| নাম : সেখ সাবির আলি<br>পিতার নাম: সেখ আসগার আলি<br>বাড়ির নং : n0069<br>বয়স : 34 লিঙ্গ : পুরুষ                      |            |            | নাম : সেখ নূরনবী<br>পিতার নাম: সেখ খোসনবী<br>বাড়ির নং : n0001<br>বয়স : 49 লিঙ্গ : পুরুষ              |            |            | নাম : সেখ হাফিজুল হক<br>পিতার নাম: সেখ জয়নাল হক<br>বাড়ির নং : n0034<br>বয়স : 35 লিঙ্গ : পুরুষ       |            |            |
| 70   | ZNT1699602 | ফটো উপলব্ধ | 71   | HXN1656552 | ফটো উপলব্ধ | 72   | ZNT1668839 | ফটো উপলব্ধ |
| নাম : সাহানারা বেগম<br>স্বামীর নাম: ওমর আলি মোল্লা<br>বাড়ির নং : n0056<br>বয়স : 61 লিঙ্গ : মহিলা                   |            |            | নাম : সেখ নওসাদ নবী<br>পিতার নাম: সেখ খোসনবী<br>বাড়ির নং : n0001<br>বয়স : 45 লিঙ্গ : পুরুষ           |            |            | নাম : সেখ কামরুল হোদা<br>পিতার নাম: সেখ নুরুল হোদা সেখ<br>বাড়ির নং : n0073<br>বয়স : 63 লিঙ্গ : পুরুষ |            |            |
| 73   | HXN1641703 | ফটো উপলব্ধ | 74   | ZNT0985234 | ফটো উপলব্ধ | 75   | HXN1188689 | ফটো উপলব্ধ |
| নাম : সেখ ডালু মিঞা<br>পিতার নাম: সেখ এনামুল হক<br>বাড়ির নং : n0031<br>বয়স : 45 লিঙ্গ : পুরুষ                      |            |            | নাম : সেখ সাইফুদ্দিন<br>পিতার নাম: সেখ নিজামুল হক<br>বাড়ির নং : n0031<br>বয়স : 33 লিঙ্গ : পুরুষ      |            |            | নাম : সেনেহারা বেগম<br>স্বামীর নাম: সেখ জয়নাল হক<br>বাড়ির নং : n0034<br>বয়স : 56 লিঙ্গ : মহিলা      |            |            |
| 76   | ZNT1059260 | ফটো উপলব্ধ | 77   | ZNT1668623 | ফটো উপলব্ধ | 78   | ZNT1699511 | ফটো উপলব্ধ |
| নাম : সেখ জামিরুল হক<br>পিতার নাম: সেখ কামরুল হোদা<br>বাড়ির নং : n0073<br>বয়স : 33 লিঙ্গ : পুরুষ                   |            |            | নাম : সেখ নূরনিহারা বেগম<br>স্বামীর নাম: সেখ গোলাম নবি<br>বাড়ির নং : n0001<br>বয়স : 55 লিঙ্গ : মহিলা |            |            | নাম : সওকত আলি সেখ<br>পিতার নাম: মহম্মদ সেখ<br>বাড়ির নং : n0087<br>বয়স : 69 লিঙ্গ : পুরুষ            |            |            |
| 79   | ZNT0777037 | ফটো উপলব্ধ | 80   | ZNT0248666 | ফটো উপলব্ধ | 81   | ZNT1699578 | ফটো উপলব্ধ |
| নাম : সেখ সাইফুল ইসলাম<br>পিতার নাম: সেখ আয়নুল হক<br>বাড়ির নং : n0034<br>বয়স : 36 লিঙ্গ : পুরুষ                   |            |            | নাম : টিন্কেহক সেখ<br>পিতার নাম: নিয়ামুল হক সেখ<br>বাড়ির নং : n0077<br>বয়স : 42 লিঙ্গ : পুরুষ       |            |            | নাম : সেখ মজিবর রহমান<br>পিতার নাম: সেখ আব্দুল রহিম<br>বাড়ির নং : n0039<br>বয়স : 53 লিঙ্গ : পুরুষ    |            |            |
| 82   | HXN2315117 | ফটো উপলব্ধ | 83   | ZNT1461300 | ফটো উপলব্ধ | 84   | HXN2245009 | ফটো উপলব্ধ |
| নাম : আতাবুল হক<br>পিতার নাম: নিয়ামুল হক<br>বাড়ির নং : n0077<br>বয়স : 39 লিঙ্গ : পুরুষ                            |            |            | নাম : সেখ সরিফুদ্দিন<br>পিতার নাম: সেখ মজিবর রহমান<br>বাড়ির নং : n0039<br>বয়স : 28 লিঙ্গ : পুরুষ     |            |            | নাম : মনিরা বেগম<br>স্বামীর নাম: সেখ মোবারক হোসেন<br>বাড়ির নং : n0029<br>বয়স : 41 লিঙ্গ : মহিলা      |            |            |
| 85   | ZNT1393149 | ফটো উপলব্ধ | 86   | ZNT1393156 | ফটো উপলব্ধ | 87   | ZNT1393198 | ফটো উপলব্ধ |
| নাম : মাজেরা বেগম<br>স্বামীর নাম: আব্দুল আলি খা<br>বাড়ির নং : n0095<br>বয়স : 32 লিঙ্গ : মহিলা                      |            |            | নাম : মহম্মদ হাসিবুল শা<br>পিতার নাম: কওসের আলি শা<br>বাড়ির নং : n0050<br>বয়স : 29 লিঙ্গ : পুরুষ     |            |            | নাম : রহমত মোল্লা<br>পিতার নাম: মিঠ মোল্লা<br>বাড়ির নং : n0047<br>বয়স : 29 লিঙ্গ : পুরুষ             |            |            |
| 88   | ZNT1393230 | ফটো উপলব্ধ | 89   | ZNT0863704 | ফটো উপলব্ধ | 90   | ZNT1699479 | ফটো উপলব্ধ |
| নাম : সেখ নাসিমা বেগম<br>স্বামীর নাম: সেখ মেহেবুব<br>বাড়ির নং : n0114<br>বয়স : 32 লিঙ্গ : মহিলা                    |            |            | নাম : সেখ জাকির হোসেন<br>পিতার নাম: সেখ আবদুল গেনি<br>বাড়ির নং : n0016<br>বয়স : 37 লিঙ্গ : পুরুষ     |            |            | নাম : মিঠ মোল্লা<br>পিতার নাম: আব্দুল ওহাব মোল্লা<br>বাড়ির নং : n0047<br>বয়স : 51 লিঙ্গ : পুরুষ      |            |            |

বিধানসভা নির্বাচনক্ষেত্রের নং, নাম : 261-রায়না  
ভাগ নং, নাম : 1-পাড়া-বৈঠারি দক্ষিণপাড়া, মাঠপাড়া

|     |            |  |            |     |                  |   |            |     |            |  |            |
|-----|------------|--|------------|-----|------------------|---|------------|-----|------------|--|------------|
| 91  | ZNT1680438 | নাম : সেখ ইয়ার আলি<br>পিতার নাম : সেখ আব্দুল লতিফ<br>বাড়ির নং : n0069<br>বয়স : 81 লিঙ্গ : পুরুষ       | ফটো উপলব্ধ | 92  | ZNT0984716       | নাম : সাবিনা বেগম সেখ<br>স্বামীর নাম : সেখ নওসাদ নবী<br>বাড়ির নং : n0001<br>বয়স : 34 লিঙ্গ : মহিলা  | ফটো উপলব্ধ | 93  | ZNT1782341 | নাম : সৌরাফ আলি<br>পিতার নাম : মুহাম্মদ আলি শাহ<br>বাড়ির নং : এন০১৩৩<br>বয়স : 24 লিঙ্গ : পুরুষ         | ফটো উপলব্ধ |
| 94  | ZNT1782234 | নাম : সেখ মফিরুদ্দিন<br>পিতার নাম : সেখ সারাহত হক<br>বাড়ির নং : এন০০৩১<br>বয়স : 23 লিঙ্গ : পুরুষ       | ফটো উপলব্ধ | 95  | ZNT1782382       | নাম : চাঁদ সুলতানা খাতুন<br>স্বামীর নাম : সেখ সাবির<br>বাড়ির নং : এন০১১৪<br>বয়স : 25 লিঙ্গ : মহিলা  | ফটো উপলব্ধ | 96  | ZNT1782200 | নাম : সেখ মনিরুদ্দিন<br>পিতার নাম : সেখ মুরনবী<br>বাড়ির নং : এন০০০১<br>বয়স : 23 লিঙ্গ : পুরুষ          | ফটো উপলব্ধ |
| 97  | ZNT1680677 | নাম : সেখ জাহানারা বেগম<br>স্বামীর নাম : সেখ জামালউদ্দিন<br>বাড়ির নং : n0114<br>বয়স : 55 লিঙ্গ : মহিলা | ফটো উপলব্ধ | 98  | ZNT1551324       | নাম : সেখ সফিরুদ্দিন<br>পিতার নাম : সেখ সারাহত হক<br>বাড়ির নং : n0031<br>বয়স : 26 লিঙ্গ : পুরুষ     | ফটো উপলব্ধ | 99  | HXN1190842 | নাম : ইসমাতারা বেগম শেখ<br>স্বামীর নাম : সেখ সারাহত হক<br>বাড়ির নং : n0031<br>বয়স : 42 লিঙ্গ : মহিলা   | ফটো উপলব্ধ |
| 100 | ZNT1228519 | নাম : সেখ রফিকুল ইসলাম<br>পিতার নাম : সেখ তাহিদ<br>বাড়ির নং : n0133<br>বয়স : 30 লিঙ্গ : পুরুষ          | ফটো উপলব্ধ | 101 | ZNT1316348       | নাম : নারগিস খাতুন<br>পিতার নাম : আহম্মদ হোসেন মোল্লা<br>বাড়ির নং : 1189<br>বয়স : 29 লিঙ্গ : মহিলা  | ফটো উপলব্ধ | 102 | ZNT1857804 | নাম : কামারজাহান সাফকাত<br>স্বামীর নাম : সেখ সাইফুদ্দিন<br>বাড়ির নং : এন০০৩১<br>বয়স : 25 লিঙ্গ : মহিলা | ফটো উপলব্ধ |
| 103 | ZNT1857838 | নাম : সেখ রাকীবেল হোসেন<br>পিতার নাম : সেখ ইসরাফিল হক<br>বাড়ির নং : এন০০৩১<br>বয়স : 23 লিঙ্গ : পুরুষ   | ফটো উপলব্ধ | 104 | ZNT1857887       | নাম : কোহিনুর বেগম<br>স্বামীর নাম : আসরাফুল মোল্লা<br>বাড়ির নং : এন০০০০<br>বয়স : 28 লিঙ্গ : মহিলা   | ফটো উপলব্ধ | 105 | HXN2416477 | নাম : সেখ নাজমুল হোসেন<br>পিতার নাম : তবারক হোসেন সেখ<br>বাড়ির নং : n0029<br>বয়স : 38 লিঙ্গ : পুরুষ    | ফটো উপলব্ধ |
| 106 | ZNT1651801 | নাম : শেখ আনিসেল হক<br>পিতার নাম : শেখ মসলেম সেখ<br>বাড়ির নং : n0029<br>বয়স : 55 লিঙ্গ : পুরুষ         | ফটো উপলব্ধ | 107 | WB/39/272/483234 | নাম : নুরুল হক সেখ<br>পিতার নাম : মসলেম সেখ<br>বাড়ির নং : n0029<br>বয়স : 57 লিঙ্গ : পুরুষ           | ফটো উপলব্ধ | 108 | HXN2244416 | নাম : চম্পা বেগম সেখ<br>স্বামীর নাম : নুরুল হক সেখ<br>বাড়ির নং : n0029<br>বয়স : 42 লিঙ্গ : মহিলা       | ফটো উপলব্ধ |
| 109 | HXN1641919 | নাম : আইয়েল হক সেখ<br>পিতার নাম : মসলেম সেখ<br>বাড়ির নং : n0029<br>বয়স : 55 লিঙ্গ : পুরুষ             | ফটো উপলব্ধ | 110 | HXN2416519       | নাম : আনিশা বেগম সেখ<br>স্বামীর নাম : আইয়েল হক সেখ<br>বাড়ির নং : n0029<br>বয়স : 39 লিঙ্গ : মহিলা   | ফটো উপলব্ধ | 111 | HXN2244424 | নাম : তাজমিরা বেগম সেখ<br>স্বামীর নাম : আনিসেল সেখ<br>বাড়ির নং : n0029<br>বয়স : 47 লিঙ্গ : মহিলা       | ফটো উপলব্ধ |
| 112 | ZNT1857853 | নাম : তানভি নাসরিন<br>পিতার নাম : সেখ কওসের আলি<br>বাড়ির নং : এন০০৮৭<br>বয়স : 23 লিঙ্গ : মহিলা         | ফটো উপলব্ধ | 113 | ZNT1858018       | নাম : সেখ রোমিসা বেগম<br>স্বামীর নাম : সেখ ইসরাফিল হক<br>বাড়ির নং : n0032<br>বয়স : 54 লিঙ্গ : মহিলা | ফটো উপলব্ধ | 114 | ZNT1940048 | নাম : সেখ সরিফউদ্দিন<br>পিতার নাম : সেখ রায়হান আলি<br>বাড়ির নং : এন0134<br>বয়স : 21 লিঙ্গ : পুরুষ     | ফটো উপলব্ধ |
| 115 | NUT2389385 | নাম : নজিমা খাতুন<br>স্বামীর নাম : স্ক আতিবুর রহমান<br>বাড়ির নং : এন0001<br>বয়স : 25 লিঙ্গ : মহিলা     | ফটো উপলব্ধ | 116 | ZNT1940253       | নাম : সেখ রসিদুল ইসলাম<br>পিতার নাম : সেখ ডালু মিয়া<br>বাড়ির নং : এন0031<br>বয়স : 21 লিঙ্গ : পুরুষ | ফটো উপলব্ধ | 117 | ZNT1964253 | নাম : সেখ আবদুল গুণী<br>পিতার নাম : আব্দুল হোসেন সেখ<br>বাড়ির নং : n0018<br>বয়স : 65 লিঙ্গ : পুরুষ     | ফটো উপলব্ধ |
| 118 | HXN2036820 | নাম : সেখ চাঁদ মিঞা<br>পিতার নাম : সেখ এনামুল<br>বাড়ির নং : n0031<br>বয়স : 53 লিঙ্গ : পুরুষ            | ফটো উপলব্ধ | 119 | WB/39/272/483039 | নাম : ফিরোজা বেগম সেখ<br>স্বামীর নাম : নজরুলহক সেখ<br>বাড়ির নং : n0079<br>বয়স : 69 লিঙ্গ : মহিলা    | ফটো উপলব্ধ | 120 | HXN1641984 | নাম : জিয়াউল হক<br>পিতার নাম : মজরুল হক<br>বাড়ির নং : n0079<br>বয়স : 44 লিঙ্গ : পুরুষ                 | ফটো উপলব্ধ |

বিধানসভা নির্বাচনক্ষেত্রের নং, নাম : 261-রায়না  
ভাগ নং, নাম : 1-পাড়া-বৈঠারি দক্ষিণপাড়া, মাঠপাড়া

|     |                  |   |            |     |                  |  |            |     |                  |  |            |
|-----|------------------|---|------------|-----|------------------|--|------------|-----|------------------|--|------------|
| 121 | HXN2244937       | নাম : আফেজা বেগম<br>স্বামীর নাম: সেখ চাঁদু মিয়া<br>বাড়ির নং : n0031<br>বয়স : 42 লিঙ্গ : মহিলা          | ফটো উপলব্ধ | 122 | HXN2315000       | নাম : ফরিদা খাতুন<br>পিতার নাম: জিয়াউল হক সেখ<br>বাড়ির নং : n0034<br>বয়স : 38 লিঙ্গ : মহিলা       | ফটো উপলব্ধ | 123 | ZNT1650530       | নাম : শেখ বাবর আলি<br>পিতার নাম: শেখ মহম্মদ সেখ<br>বাড়ির নং : n0087<br>বয়স : 62 লিঙ্গ : পুরুষ          | ফটো উপলব্ধ |
| 124 | ZNT1461219       | নাম : কাজি মাহিমা সুলতানা<br>পিতার নাম: কাজি মনিরুজ্জামান<br>বাড়ির নং : n0082<br>বয়স : 27 লিঙ্গ : মহিলা | ফটো উপলব্ধ | 125 | ZNT1461243       | নাম : সেখ হাশীফা উদ্দিন<br>পিতার নাম: শেখ বাবর আলি<br>বাড়ির নং : n0087<br>বয়স : 27 লিঙ্গ : পুরুষ   | ফটো উপলব্ধ | 126 | ZNT1461391       | নাম : টুঙ্গা বেগম<br>স্বামীর নাম: টিকু হক<br>বাড়ির নং : n0077<br>বয়স : 36 লিঙ্গ : মহিলা                | ফটো উপলব্ধ |
| 127 | HXN2244929       | নাম : রসিদা বেগম<br>স্বামীর নাম: সেখ ডালু মিয়া<br>বাড়ির নং : n0031<br>বয়স : 39 লিঙ্গ : মহিলা           | ফটো উপলব্ধ | 128 | ZNT1668573       | নাম : শা মঞ্জুরা বেগম<br>স্বামীর নাম: শা কওসের আলি<br>বাড়ির নং : n0050<br>বয়স : 56 লিঙ্গ : মহিলা   | ফটো উপলব্ধ | 129 | HXN1641901       | নাম : রবিয়েল হোসেন দেওয়ান<br>পিতার নাম: ময়সেন দেওয়ান<br>বাড়ির নং : n0133<br>বয়স : 46 লিঙ্গ : পুরুষ | ফটো উপলব্ধ |
| 130 | HXN2036747       | নাম : মোক্তার মোল্লা<br>পিতার নাম: মদুদ মোল্লা<br>বাড়ির নং : n0134<br>বয়স : 46 লিঙ্গ : পুরুষ            | ফটো উপলব্ধ | 131 | HXN2244309       | নাম : মশরফ আলি শাহ<br>পিতার নাম: আশরাফ আলি শাহ<br>বাড়ির নং : n0133<br>বয়স : 44 লিঙ্গ : পুরুষ       | ফটো উপলব্ধ | 132 | HXN2245082       | নাম : শেখ আবদুল মকিম<br>পিতার নাম: শেখ আবদুল আজিম<br>বাড়ির নং : n0134<br>বয়স : 42 লিঙ্গ : পুরুষ        | ফটো উপলব্ধ |
| 133 | HXN2368348       | নাম : সামসুন্নেসা বেগম<br>স্বামীর নাম: সেখ সাবের আলি<br>বাড়ির নং : n0133<br>বয়স : 54 লিঙ্গ : মহিলা      | ফটো উপলব্ধ | 134 | HXN2464253       | নাম : সেখ আজহার উদ্দিন<br>পিতার নাম: সেখ আহাম্মদ আলি<br>বাড়ির নং : n0134<br>বয়স : 37 লিঙ্গ : পুরুষ | ফটো উপলব্ধ | 135 | ZNT1648484       | নাম : সেখ আয়ুব লস্কী<br>পিতার নাম: সেখ খোসা নবী<br>বাড়ির নং : n0133<br>বয়স : 52 লিঙ্গ : পুরুষ         | ফটো উপলব্ধ |
| 136 | WB/39/272/483203 | নাম : সেখ জয়নাল হক<br>পিতার নাম: সেখ গোলাম রসুল<br>বাড়ির নং : n0134<br>বয়স : 62 লিঙ্গ : পুরুষ          | ফটো উপলব্ধ | 137 | ZNT1650282       | নাম : সেখ ইসমাইল<br>পিতার নাম: সেখ নুরুল ইসলাম<br>বাড়ির নং : n0134<br>বয়স : 66 লিঙ্গ : পুরুষ       | ফটো উপলব্ধ | 138 | WB/39/272/483252 | নাম : সেখ রায়াহুল আলি<br>পিতার নাম: সেখ আব্দুল লতিফ<br>বাড়ির নং : n0134<br>বয়স : 50 লিঙ্গ : পুরুষ     | ফটো উপলব্ধ |
| 139 | WB/39/272/483316 | নাম : সেখ মহঃ ইসরাইল<br>পিতার নাম: সেখ নুরুল ইসলাম<br>বাড়ির নং : n0134<br>বয়স : 60 লিঙ্গ : পুরুষ        | ফটো উপলব্ধ | 140 | WB/39/272/483428 | নাম : সেখ জামির আলি<br>পিতার নাম: সেখ রওসন আলি<br>বাড়ির নং : n0133<br>বয়স : 74 লিঙ্গ : পুরুষ       | ফটো উপলব্ধ | 141 | WB/39/272/483481 | নাম : নুরনিহারা সেখ<br>পিতার নাম: সেখ তাহের আলি<br>বাড়ির নং : n0134<br>বয়স : 50 লিঙ্গ : মহিলা          | ফটো উপলব্ধ |
| 142 | ZNT1649383       | নাম : আসমা বেগম শা<br>স্বামীর নাম: নাসের আলি শা<br>বাড়ির নং : n0026<br>বয়স : 60 লিঙ্গ : মহিলা           | ফটো উপলব্ধ | 143 | WB/39/272/483528 | নাম : নবকুমার মালিক<br>পিতার নাম: গোবিন্দ মালিক<br>বাড়ির নং : n0133<br>বয়স : 53 লিঙ্গ : পুরুষ      | ফটো উপলব্ধ | 144 | ZNT1315423       | নাম : মমতাজ খাতুন<br>স্বামীর নাম: সেখ বাচ্চু<br>বাড়ির নং : n0114<br>বয়স : 36 লিঙ্গ : মহিলা             | ফটো উপলব্ধ |
| 145 | HXN2314870       | নাম : কাজী সাইফুজ্জামান<br>পিতার নাম: কাজী শামসুজ্জামান<br>বাড়ির নং : n0075<br>বয়স : 42 লিঙ্গ : পুরুষ   | ফটো উপলব্ধ | 146 | HXN1641976       | নাম : সেখ সাইদুল<br>পিতার নাম: সেখ ইসমাইল<br>বাড়ির নং : n0134<br>বয়স : 44 লিঙ্গ : পুরুষ            | ফটো উপলব্ধ | 147 | ZNT1393081       | নাম : তসলিমা নারায়ণ<br>পিতার নাম: সেখ তবারক হোসেন<br>বাড়ির নং : n0029<br>বয়স : 28 লিঙ্গ : মহিলা       | ফটো উপলব্ধ |
| 148 | HXN2416550       | নাম : আসুরা বেগম<br>স্বামীর নাম: সাহাসী মোল্লা<br>বাড়ির নং : n0056<br>বয়স : 39 লিঙ্গ : মহিলা            | ফটো উপলব্ধ | 149 | HXN2430411       | নাম : সাফিনা খাতুন<br>স্বামীর নাম: জিয়াউল হক<br>বাড়ির নং : এন০০৭৯<br>বয়স : 37 লিঙ্গ : মহিলা       | ফটো উপলব্ধ | 150 | ZNT1577717       | নাম : রুমিনা খাতুন<br>পিতার নাম: সেখ জয়নাল হক<br>বাড়ির নং : এন০১৩৪<br>বয়স : 25 লিঙ্গ : মহিলা          | ফটো উপলব্ধ |

বিধানসভা নির্বাচনক্ষেত্রের নং, নাম : 261-রায়না  
ভাগ নং, নাম : 1-পাড়া-বৈঠারি দক্ষিণপাড়া,মাঠপাড়া

|  |                          |   |                          |   |                          |
|--|--------------------------|---|--------------------------|---|--------------------------|
| 151<br>নাম : আজমীরা শা<br>স্বামীর নাম: মহাম্মদ আলি শা<br>বাড়ির নং : এন০০২৬<br>বয়স : 29 লিঙ্গ : মহিলা         | ZNT1577659<br>ফটো উপলব্ধ | 152<br>নাম : সাকিনা খাতুন<br>স্বামীর নাম: নাসিরুল হক<br>বাড়ির নং : N0077<br>বয়স : 30 লিঙ্গ : মহিলা            | ZNT1699677<br>ফটো উপলব্ধ | 153<br>নাম : আশরফ আলি মোল্লা<br>পিতার নাম: আব্দুল ওহাব মোল্লা<br>বাড়ির নং : n0046<br>বয়স : 60 লিঙ্গ : পুরুষ | ZNT1645480<br>ফটো উপলব্ধ |
| 154<br>নাম : সেখ মোবারক হোসেন<br>পিতার নাম: সেখ মসলেম সেখ<br>বাড়ির নং : n0029<br>বয়স : 65 লিঙ্গ : পুরুষ      | ZNT1696947<br>ফটো উপলব্ধ | 155<br>নাম : নাজমুন্নেসা বেগম শা<br>পিতার নাম: আব্দুল খালেক শা<br>বাড়ির নং : n0133<br>বয়স : 49 লিঙ্গ : মহিলা  | ZNT1680651<br>ফটো উপলব্ধ | 156<br>নাম : আসমিনা খাতুন<br>পিতার নাম: মীর আসেদ আলি<br>বাড়ির নং : N 0066<br>বয়স : 24 লিঙ্গ : মহিলা         | ZNT1699669<br>ফটো উপলব্ধ |
| 157<br>নাম : আনিসা খাতুন<br>পিতার নাম: সেখ নাসিরুল হক<br>বাড়ির নং : N0029<br>বয়স : 25 লিঙ্গ : মহিলা          | ZNT1699651<br>ফটো উপলব্ধ | 158<br>নাম : আসমা খাতুন<br>পিতার নাম: সেখ মহম্মদ ইসপিনডিয়ার<br>বাড়ির নং : N0043<br>বয়স : 24 লিঙ্গ : মহিলা    | ZNT1699685<br>ফটো উপলব্ধ | 159<br>নাম : সেখ আমিনুল<br>পিতার নাম: সেখ মোহম্মদ ইসপিনডিয়া<br>বাড়ির নং : বৈঠারি<br>বয়স : 20 লিঙ্গ : পুরুষ | ZNT2024222<br>ফটো উপলব্ধ |
| 160<br>নাম : সেখ সুবাইয়া বেগম<br>স্বামীর নাম: সেখ মজিবর রহমান<br>বাড়ির নং : n0039<br>বয়স : 48 লিঙ্গ : মহিলা | HXN1188820<br>ফটো উপলব্ধ | 161<br>নাম : সেখ শামিমউদ্দিন<br>পিতার নাম: সেখ মজিবর রহমান<br>বাড়ির নং : এন000<br>বয়স : 20 লিঙ্গ : পুরুষ      | ZNT2005205<br>ফটো উপলব্ধ | 162<br>নাম : নাসিরুল হক<br>পিতার নাম: মহম্মদ নিয়ামুল হক<br>বাড়ির নং : n0077<br>বয়স : 33 লিঙ্গ : পুরুষ      | ZNT0985275<br>ফটো উপলব্ধ |
| 163<br>নাম : সেখ নিজামুল হক<br>পিতার নাম: সেখ এনামুল হক<br>বাড়ির নং : n0031<br>বয়স : 63 লিঙ্গ : পুরুষ        | ZNT1645589<br>ফটো উপলব্ধ | 164<br>নাম : তাপস মালিক<br>পিতার নাম: গোবিন্দ মালিক<br>বাড়ির নং : n0133<br>বয়স : 55 লিঙ্গ : পুরুষ             | ZNT1699503<br>ফটো উপলব্ধ | 165<br>নাম : সেখ মোস্তফা<br>পিতার নাম: সেখ জামাল উদ্দিন<br>বাড়ির নং : n0114<br>বয়স : 31 লিঙ্গ : পুরুষ       | ZNT1228691<br>ফটো উপলব্ধ |
| 166<br>নাম : সাহাসীর মোল্লা<br>পিতার নাম: সেখ আলি মোল্লা<br>বাড়ির নং : n0056<br>বয়স : 43 লিঙ্গ : পুরুষ       | HXN1641893<br>ফটো উপলব্ধ | 167<br>নাম : হেনা সেখ<br>স্বামীর নাম: সেখ নূরনবী<br>বাড়ির নং : n0001<br>বয়স : 46 লিঙ্গ : মহিলা                | HXN1189539<br>ফটো উপলব্ধ | 168<br>নাম : সেখ আয়নাল হক<br>পিতার নাম: সেখ গোলাম রসুল<br>বাড়ির নং : n0034<br>বয়স : 66 লিঙ্গ : পুরুষ       | ZNT1699610<br>ফটো উপলব্ধ |
| 169<br>নাম : আসমানতারা খাতুন<br>পিতার নাম: সেখ আয়নাল হক<br>বাড়ির নং : n0034<br>বয়স : 37 লিঙ্গ : মহিলা       | HXN2464378<br>ফটো উপলব্ধ | 170<br>নাম : রহিমা বেগম<br>স্বামীর নাম: মহম্মদ নিয়ামুল হক<br>বাড়ির নং : n0077<br>বয়স : 63 লিঙ্গ : মহিলা      | ZNT1699586<br>ফটো উপলব্ধ | 171<br>নাম : সেখ গোলাম নবি<br>পিতার নাম: সেখ খোসা নবি<br>বাড়ির নং : n0001<br>বয়স : 63 লিঙ্গ : পুরুষ         | ZNT1649953<br>ফটো উপলব্ধ |
| 172<br>নাম : মহম্মদ নিয়ামুল হক<br>পিতার নাম: আব্দুল হাকিম<br>বাড়ির নং : n0077<br>বয়স : 70 লিঙ্গ : পুরুষ     | ZNT1699594<br>ফটো উপলব্ধ | 173<br>নাম : শিখা মালিক<br>স্বামীর নাম: তাপস মালিক<br>বাড়ির নং : n0133<br>বয়স : 47 লিঙ্গ : মহিলা              | ZNT1699552<br>ফটো উপলব্ধ | 174<br>নাম : মহাম্মদ আলি শা<br>পিতার নাম: নাসির আলি শা<br>বাড়ির নং : n0026<br>বয়স : 39 লিঙ্গ : পুরুষ        | HXN2416436<br>ফটো উপলব্ধ |
| 175<br>নাম : সেখ আজমীরা বেগম<br>স্বামীর নাম: সেখ আয়ুব নবী<br>বাড়ির নং : n0001<br>বয়স : 50 লিঙ্গ : মহিলা     | ZNT1680453<br>ফটো উপলব্ধ | 176<br>নাম : নাজমুন নাহার বেগম<br>স্বামীর নাম: সেখ আব্দুল হোসেন<br>বাড়ির নং : n0029<br>বয়স : 50 লিঙ্গ : মহিলা | ZNT1650852<br>ফটো উপলব্ধ | 177<br>নাম : সেখ রামিজা খাতুন<br>স্বামীর নাম: সেখ নিজামুল হক<br>বাড়ির নং : n0031<br>বয়স : 57 লিঙ্গ : মহিলা  | ZNT1668524<br>ফটো উপলব্ধ |
| 178<br>নাম : সেখ ববি বেগম<br>স্বামীর নাম: সেখ মোস্তফা<br>বাড়ির নং : n0114<br>বয়স : 28 লিঙ্গ : মহিলা          | ZNT1577741<br>ফটো উপলব্ধ | 179<br>নাম : সেখ সামসুল হাকিম<br>পিতার নাম: সেখ আয়ুব নবী<br>বাড়ির নং : n0001<br>বয়স : 35 লিঙ্গ : পুরুষ       | ZNT0984708<br>ফটো উপলব্ধ | 180<br>নাম : ওমর আলি মোল্লা<br>পিতার নাম: আব্দুল রউফ মোল্লা<br>বাড়ির নং : n0056<br>বয়স : 66 লিঙ্গ : পুরুষ   | ZNT1646413<br>ফটো উপলব্ধ |

বিধানসভা নির্বাচনক্ষেত্রের নং, নাম : 261-রায়না  
ভাগ নং, নাম : 1-পাড়া-বৈঠারি দক্ষিণপাড়া,মাঠপাড়া

|     |            |            |   |     |            |            |   |     |                  |            |   |
|-----|------------|------------|---|-----|------------|------------|---|-----|------------------|------------|---|
| 181 | HXN2037083 | ফটো উপলব্ধ | নাম : সেরিনা বেগম সেখ<br>স্বামীর নাম: সেখ কওসের আলি<br>বাড়ির নং : n0087<br>বয়স : 44 লিঙ্গ : মহিলা     | 182 | ZNT0813733 | ফটো উপলব্ধ | নাম : মোঃ চানসুরা খাতুন<br>স্বামীর নাম: মহম্মাদ হাসিবুল শা<br>বাড়ির নং : এন০০৫০<br>বয়স : 35 লিঙ্গ : মহিলা | 183 | ZNT1782325       | ফটো উপলব্ধ | নাম : সাহেব আদিক শাহ<br>পিতার নাম: মুহাম্মদ আলি শাহ<br>বাড়ির নং : এন০১৩৩<br>বয়স : 23 লিঙ্গ : পুরুষ      |
| 184 | ZNT1782333 | ফটো উপলব্ধ | নাম : সেখ লালচাঁদ<br>পিতার নাম: সেখ আইয়েল হক<br>বাড়ির নং : এন০০৯৯<br>বয়স : 24 লিঙ্গ : পুরুষ          | 185 | ZNT1782358 | ফটো উপলব্ধ | নাম : তাজমিরা খাতুন<br>পিতার নাম: সেখ তবারক হোসেন<br>বাড়ির নং : এন০০০০<br>বয়স : 23 লিঙ্গ : মহিলা          | 186 | ZNT1857895       | ফটো উপলব্ধ | নাম : আসেদা বেগম মোল্লা<br>স্বামীর নাম: আসাদুল মোল্লা<br>বাড়ির নং : এন০০০০<br>বয়স : 25 লিঙ্গ : মহিলা    |
| 187 | ZNT1857937 | ফটো উপলব্ধ | নাম : সাইন মোল্লা<br>পিতার নাম: মিঠু মোল্লা<br>বাড়ির নং : এন০০৪৭<br>বয়স : 23 লিঙ্গ : পুরুষ            | 188 | ZNT1865906 | ফটো উপলব্ধ | নাম : রাজিয়া সুলতানা<br>পিতার নাম: সেখ রফিক<br>বাড়ির নং : এন০০০<br>বয়স : 22 লিঙ্গ : মহিলা                | 189 | ZNT1857945       | ফটো উপলব্ধ | নাম : রেকসনা পারভীন বেগম<br>স্বামীর নাম: সেখ সরফুল ইসলাম<br>বাড়ির নং : এন০১৩৪<br>বয়স : 23 লিঙ্গ : মহিলা |
| 190 | ZNT1857952 | ফটো উপলব্ধ | নাম : সেখ আমিরুল হক<br>পিতার নাম: সেখ আইয়েল হক<br>বাড়ির নং : এন০০৯৯<br>বয়স : 23 লিঙ্গ : পুরুষ        | 191 | ZNT1857960 | ফটো উপলব্ধ | নাম : সোনালী খাতুন<br>স্বামীর নাম: সেখ সারাজ<br>বাড়ির নং : 0134<br>বয়স : 35 লিঙ্গ : মহিলা                 | 192 | ZNT1857978       | ফটো উপলব্ধ | নাম : কুলসুমা খাতুন<br>পিতার নাম: সেখ নিজামুল হক<br>বাড়ির নং : এন০০৩১<br>বয়স : 22 লিঙ্গ : মহিলা         |
| 193 | ZNT1995919 | ফটো উপলব্ধ | নাম : সেখ মোহাম্মদ আজাদুল<br>পিতার নাম: সেখ ডালু মিয়া<br>বাড়ির নং : বৈঠারি<br>বয়স : 20 লিঙ্গ : পুরুষ | 194 | ZNT2024131 | ফটো উপলব্ধ | নাম : স্ক মিরাজুদ্দিন<br>পিতার নাম: স্ক চাঁদ মিয়া<br>বাড়ির নং : বৈঠারি<br>বয়স : 20 লিঙ্গ : পুরুষ         | 195 | ZNT1857994       | ফটো উপলব্ধ | নাম : হালিমা খাতুন<br>পিতার নাম: স্ক জায়েদ আলি<br>বাড়ির নং : এন০০১৪<br>বয়স : 23 লিঙ্গ : মহিলা          |
| 196 | ZNT1940402 | ফটো উপলব্ধ | নাম : সেখ আসাদুল হক<br>পিতার নাম: সেখ আনিসুল হক<br>বাড়ির নং : এন০০২৩<br>বয়স : 22 লিঙ্গ : পুরুষ        | 197 | ZNT2021277 | ফটো উপলব্ধ | নাম : সেখ মোনিরুল হাসান<br>পিতার নাম: স্ক মোবারক হোসেন<br>বাড়ির নং : বৈঠারি<br>বয়স : 20 লিঙ্গ : পুরুষ     | 198 | ZNT1699636       | ফটো উপলব্ধ | নাম : সেখ মইনুল হুসাইন<br>পিতার নাম: সেখ মসরুফ আলি<br>বাড়ির নং : N0131<br>বয়স : 24 লিঙ্গ : পুরুষ        |
| 199 | ZNT1699628 | ফটো উপলব্ধ | নাম : সেখ আফতার আলি<br>পিতার নাম: সেখ এহেসান আলি<br>বাড়ির নং : N0111<br>বয়স : 24 লিঙ্গ : পুরুষ        | 200 | WSU1784347 | ফটো উপলব্ধ | নাম : আয়েসা খাতুন<br>পিতার নাম: মীর আব্দুল গফফার<br>বাড়ির নং : এন০০৯৯<br>বয়স : 28 লিঙ্গ : মহিলা          | 201 | HXN0878736       | ফটো উপলব্ধ | নাম : সেখ সাবের আলি<br>পিতার নাম: সেখ গোলাম আহমিয়া<br>বাড়ির নং : n0132<br>বয়স : 65 লিঙ্গ : পুরুষ       |
| 202 | ZNT2013324 | ফটো উপলব্ধ | নাম : সেখ সাহিদ<br>পিতার নাম: সেখ সাবের আলি<br>বাড়ির নং : বৈঠারি<br>বয়স : 21 লিঙ্গ : পুরুষ            | 203 | ZNT1938794 | ফটো উপলব্ধ | নাম : সেখ রোহিত<br>পিতার নাম: সেখ মইনুল হুসাইন<br>বাড়ির নং : এন০০৩০<br>বয়স : 21 লিঙ্গ : পুরুষ             | 204 | ZNT1461318       | ফটো উপলব্ধ | নাম : সেখ মজিদ<br>পিতার নাম: সেখ মসরুফ আলি<br>বাড়ির নং : n0070<br>বয়স : 28 লিঙ্গ : পুরুষ                |
| 205 | ZNT1461326 | ফটো উপলব্ধ | নাম : আমজাদ চৌধুরী<br>পিতার নাম: আজাহার চৌধুরী<br>বাড়ির নং : n0141<br>বয়স : 28 লিঙ্গ : পুরুষ          | 206 | ZNT1650167 | ফটো উপলব্ধ | নাম : সাহ আসেদ আলি<br>পিতার নাম: মোমিন আলি শাহ<br>বাড়ির নং : n0024<br>বয়স : 65 লিঙ্গ : পুরুষ              | 207 | ZNT1650175       | ফটো উপলব্ধ | নাম : সাহ অসমী বেগম<br>স্বামীর নাম: সাহ আসেদ আলি<br>বাড়ির নং : n0024<br>বয়স : 57 লিঙ্গ : মহিলা          |
| 208 | HXN2368660 | ফটো উপলব্ধ | নাম : রবিয়েল শাহ<br>পিতার নাম: আসেদ আলি শাহ<br>বাড়ির নং : n0024<br>বয়স : 39 লিঙ্গ : পুরুষ            | 209 | ZNT0777003 | ফটো উপলব্ধ | নাম : আবিরা বেগম<br>স্বামীর নাম: রবিয়েল শাহ<br>বাড়ির নং : n0024<br>বয়স : 38 লিঙ্গ : মহিলা                | 210 | WB/39/272/315120 | ফটো উপলব্ধ | নাম : চৌধুরী আজাহার আলি<br>পিতার নাম: আনোয়ার আলি<br>বাড়ির নং : n0141<br>বয়স : 54 লিঙ্গ : পুরুষ         |

বিধানসভা নির্বাচনক্ষেত্রের নং, নাম : 261-রায়না  
ভাগ নং, নাম : 1-পাড়া-বৈঠারি দক্ষিণপাড়া, মাঠপাড়া

|  |                                |  |                                |   |                          |
|--|--------------------------------|--|--------------------------------|---|--------------------------|
| 211<br>নাম : সেখ মজেরা বেগম<br>স্বামীর নাম : শেখ ওমর আলি<br>বাড়ির নং : n0099<br>বয়স : 67 লিঙ্গ : মহিলা       | ZNT1647262<br>ফটো উপলব্ধ       | 212<br>নাম : হাবিবা খাতুন<br>স্বামীর নাম : সেখ নাজেম হোসেন<br>বাড়ির নং : n0030<br>বয়স : 28 লিঙ্গ : মহিলা       | ZNT1461359<br>ফটো উপলব্ধ       | 213<br>নাম : সেখ নাজেম হোসেন<br>পিতার নাম : শেখ আবেদ আলি<br>বাড়ির নং : n0030<br>বয়স : 41 লিঙ্গ : পুরুষ        | HXN2245132<br>ফটো উপলব্ধ |
| 214<br>নাম : শেখ ইয়াসিন বেগম<br>স্বামীর নাম : শেখ জাকির হোসেন<br>বাড়ির নং : n0030<br>বয়স : 43 লিঙ্গ : মহিলা | HXN2315174<br>ফটো উপলব্ধ       | 215<br>নাম : সেখ এহসান আলি<br>পিতার নাম : সেখ আবদুল মহিদ<br>বাড়ির নং : n0111<br>বয়স : 64 লিঙ্গ : পুরুষ         | ZNT1694488<br>ফটো উপলব্ধ       | 216<br>নাম : শেখ জাকির হোসেন<br>পিতার নাম : শেখ আবেদ আলি<br>বাড়ির নং : n0030<br>বয়স : 44 লিঙ্গ : পুরুষ        | HXN2416469<br>ফটো উপলব্ধ |
| 217<br>নাম : জিয়াদুল শাহ<br>পিতার নাম : আসেদ আলি শাহ<br>বাড়ির নং : n0024<br>বয়স : 34 লিঙ্গ : পুরুষ          | ZNT0984690<br>ফটো উপলব্ধ       | 218<br>নাম : শেখ আবেদ আলি<br>পিতার নাম : শেখ এহিয়া<br>বাড়ির নং : n0030<br>বয়স : 71 লিঙ্গ : পুরুষ              | ZNT1680503<br>ফটো উপলব্ধ       | 219<br>নাম : এহেসনর বেগম শেখ<br>স্বামীর নাম : শেখ আবেদ আলি<br>বাড়ির নং : n0030<br>বয়স : 67 লিঙ্গ : মহিলা      | ZNT1650555<br>ফটো উপলব্ধ |
| 220<br>নাম : শেখ নইম বাদশা<br>পিতার নাম : শেখ আবেদ আলি<br>বাড়ির নং : n0030<br>বয়স : 46 লিঙ্গ : পুরুষ         | HXN2315166<br>ফটো উপলব্ধ       | 221<br>নাম : মমতাজ বেগম সেখ<br>স্বামীর নাম : নইম বাদশা সেখ<br>বাড়ির নং : n0030<br>বয়স : 36 লিঙ্গ : মহিলা       | HXN2416535<br>ফটো উপলব্ধ       | 222<br>নাম : আলামত হোসেন সেখ<br>পিতার নাম : ওমর আলি<br>বাড়ির নং : n0099<br>বয়স : 33 লিঙ্গ : পুরুষ             | ZNT0985291<br>ফটো উপলব্ধ |
| 223<br>নাম : রাকেশ আলি শাহ<br>পিতার নাম : আসেদ আলি শাহ<br>বাড়ির নং : এন০০২৪<br>বয়স : 26 লিঙ্গ : পুরুষ        | ZNT1577725<br>ফটো উপলব্ধ       | 224<br>নাম : সেখ মসারফ আলি<br>পিতার নাম : শেখ আশরাফ আলি<br>বাড়ির নং : n0131<br>বয়স : 50 লিঙ্গ : পুরুষ          | ZNT1680552<br>ফটো উপলব্ধ       | 225<br>নাম : সিদ্দিকা বেগম<br>স্বামীর নাম : স্ক মজিদ<br>বাড়ির নং : বৈঠারি<br>বয়স : 20 লিঙ্গ : মহিলা           | ZNT2026722<br>ফটো উপলব্ধ |
| 226<br>নাম : শেখ সবের আলি<br>পিতার নাম : শেখ গোলাম এহিয়া<br>বাড়ির নং : n0090<br>বয়স : 55 লিঙ্গ : পুরুষ      | ZNT1650183<br>ফটো উপলব্ধ       | 227<br>নাম : শেখ হালিমা বেগম<br>স্বামীর নাম : শেখ সবের আলি<br>বাড়ির নং : n0090<br>বয়স : 52 লিঙ্গ : মহিলা       | ZNT1680495<br>ফটো উপলব্ধ       | 228<br>নাম : হামিদুল সেখ<br>পিতার নাম : শেখ সবের আলি<br>বাড়ির নং : n0090<br>বয়স : 31 লিঙ্গ : পুরুষ            | ZNT1228568<br>ফটো উপলব্ধ |
| 229<br>নাম : সুলতানা খাতুন<br>স্বামীর নাম : হামিদুল সেখ<br>বাড়ির নং : n0090<br>বয়স : 29 লিঙ্গ : মহিলা        | ZNT1315548<br>ফটো উপলব্ধ       | 230<br>নাম : নিয়ামুল হোসেন সেখ<br>পিতার নাম : ওমর আলি সেখ<br>বাড়ির নং : n0099<br>বয়স : 40 লিঙ্গ : পুরুষ       | ZNT0863928<br>ফটো উপলব্ধ       | 231<br>নাম : সেখ রহমত হোসেন<br>পিতার নাম : ওমর সেখ<br>বাড়ির নং : n0099<br>বয়স : 42 লিঙ্গ : পুরুষ              | HXN2036887<br>ফটো উপলব্ধ |
| 232<br>নাম : শেখ ওমর আলি<br>পিতার নাম : অজেহার আলি<br>বাড়ির নং : n0099<br>বয়স : 71 লিঙ্গ : পুরুষ             | ZNT1647296<br>ফটো উপলব্ধ       | 233<br>নাম : ইয়াসিন আলি সেখ<br>পিতার নাম : মহিদ সেখ<br>বাড়ির নং : n0111<br>বয়স : 53 লিঙ্গ : পুরুষ             | HXN2368710<br>ফটো উপলব্ধ       | 234<br>নাম : নাসিমা বেগম সেখ<br>স্বামীর নাম : এহেসান আলি সেখ<br>বাড়ির নং : n0111<br>বয়স : 48 লিঙ্গ : মহিলা    | HXN1189638<br>ফটো উপলব্ধ |
| 235<br>নাম : দেলওয়ারা কাজী<br>স্বামীর নাম : কিবরিয়া কাজী<br>বাড়ির নং : n0085<br>বয়স : 96 লিঙ্গ : মহিলা     | WB/39/272/483158<br>ফটো উপলব্ধ | 236<br>নাম : কাজী মহিতুজ্জমান<br>পিতার নাম : কাজী গোলাম কিবরিয়া<br>বাড়ির নং : n0085<br>বয়স : 46 লিঙ্গ : পুরুষ | HXN1658756<br>ফটো উপলব্ধ       | 237<br>নাম : কাজী খাদিজা বেগম<br>স্বামীর নাম : কাজী মহিতুজ্জমান<br>বাড়ির নং : n0085<br>বয়স : 41 লিঙ্গ : মহিলা | HXN2464428<br>ফটো উপলব্ধ |
| 238<br>নাম : লসকর কিসকু<br>পিতার নাম : গুরুপদ কিসকু<br>বাড়ির নং : n0104<br>বয়স : 56 লিঙ্গ : পুরুষ            | WB/39/272/483725<br>ফটো উপলব্ধ | 239<br>নাম : কল্পনা কিসকু<br>স্বামীর নাম : লসকর কিসকু<br>বাড়ির নং : n0104<br>বয়স : 51 লিঙ্গ : মহিলা            | WB/39/272/483458<br>ফটো উপলব্ধ | 240<br>নাম : বাহাদুর কিসকু<br>পিতার নাম : শিব কিসকু<br>বাড়ির নং : n0104<br>বয়স : 28 লিঙ্গ : পুরুষ             | ZNT1699727<br>ফটো উপলব্ধ |

বিধানসভা নির্বাচনক্ষেত্রের নং, নাম : 261-রায়না  
ভাগ নং, নাম : 1-পাড়া-বৈঠারি দক্ষিণপাড়া,মাঠপাড়া

|   |                          |   |                          |  |                          |
|---|--------------------------|---|--------------------------|--|--------------------------|
| 241<br>নাম : গুলবাহার খাঁ<br>স্বামীর নাম: মনোয়ার আলি খাঁ<br>বাড়ির নং : n0097<br>বয়স : 73 লিঙ্গ : মহিলা | ZNT1668581<br>ফটো উপলব্ধ | 242<br>নাম : সাহাবুদ্দিন খাঁ<br>পিতার নাম: মানুয়ার আলি খাঁ<br>বাড়ির নং : n0097<br>বয়স : 46 লিঙ্গ : পুরুষ   | ZNT1668680<br>ফটো উপলব্ধ | 243<br>নাম : মোঃ আসমুলজা বেগম<br>স্বামীর নাম: বাহুর খাঁ<br>বাড়ির নং : n0098<br>বয়স : 33 লিঙ্গ : মহিলা      | ZNT1228675<br>ফটো উপলব্ধ |
| 244<br>নাম : শাকিনা বেগম<br>স্বামীর নাম: মিরাজুল আলি শাহ<br>বাড়ির নং : n0098<br>বয়স : 33 লিঙ্গ : মহিলা  | ZNT1059302<br>ফটো উপলব্ধ | 245<br>নাম : মিরাজুল আলি শাহ<br>মায়ের নাম: মিতুল আলি শাহ<br>বাড়ির নং : n0098<br>বয়স : 36 লিঙ্গ : পুরুষ     | ZNT0984658<br>ফটো উপলব্ধ | 246<br>নাম : রুপসন বেগম খাঁ<br>স্বামীর নাম: সাব্বাউদ্দিন খাঁ<br>বাড়ির নং : n0098<br>বয়স : 46 লিঙ্গ : মহিলা | HXN1190271<br>ফটো উপলব্ধ |
| 247<br>নাম : তসমিনা খাঁ<br>স্বামীর নাম: শুকুর আলি খাঁ<br>বাড়ির নং : n0098<br>বয়স : 46 লিঙ্গ : মহিলা     | HXN1190255<br>ফটো উপলব্ধ | 248<br>নাম : খাঁ গলাচোহারা বেগম<br>স্বামীর নাম: মেহের আলি খাঁ<br>বাড়ির নং : n0098<br>বয়স : 59 লিঙ্গ : মহিলা | ZNT1680404<br>ফটো উপলব্ধ | 249<br>নাম : শুকুর খাঁ<br>পিতার নাম: আনোয়ার খাঁ<br>বাড়ির নং : n0098<br>বয়স : 48 লিঙ্গ : পুরুষ             | HXN1188978<br>ফটো উপলব্ধ |
| 250<br>নাম : সাজু আলি খাঁ<br>পিতার নাম: বাহুর আলি খাঁ<br>বাড়ির নং : n0098<br>বয়স : 30 লিঙ্গ : পুরুষ     | ZNT1228667<br>ফটো উপলব্ধ | 251<br>নাম : বাসির খাঁ<br>পিতার নাম: বাহুর আলি খাঁ<br>বাড়ির নং : n0098<br>বয়স : 33 লিঙ্গ : পুরুষ            | ZNT0985168<br>ফটো উপলব্ধ | 252<br>নাম : পারভিন বেগম<br>স্বামীর নাম: রাজু খাঁ<br>বাড়ির নং : n0098<br>বয়স : 36 লিঙ্গ : মহিলা            | HXN2464360<br>ফটো উপলব্ধ |
| 253<br>নাম : রাজু খাঁ<br>পিতার নাম: বাহুর আলি খাঁ<br>বাড়ির নং : n0098<br>বয়স : 36 লিঙ্গ : পুরুষ         | HXN2464352<br>ফটো উপলব্ধ | 254<br>নাম : খাঁ হুন্ফা বেগম<br>স্বামীর নাম: বাহার আলি খাঁ<br>বাড়ির নং : n0098<br>বয়স : 56 লিঙ্গ : মহিলা    | ZNT1668649<br>ফটো উপলব্ধ | 255<br>নাম : বাহার আলি খাঁ<br>পিতার নাম: আনোয়ার আলি খাঁ<br>বাড়ির নং : n0098<br>বয়স : 58 লিঙ্গ : পুরুষ     | ZNT1650217<br>ফটো উপলব্ধ |
| 256<br>নাম : বাসিরুদ্দিন খাঁ<br>পিতার নাম: মেহের আলি খাঁ<br>বাড়ির নং : n0098<br>বয়স : 35 লিঙ্গ : পুরুষ  | ZNT0776971<br>ফটো উপলব্ধ | 257<br>নাম : সাহিদা বেগম<br>স্বামীর নাম: মইনুদ্দিন খাঁ<br>বাড়ির নং : n0098<br>বয়স : 34 লিঙ্গ : মহিলা        | ZNT1136050<br>ফটো উপলব্ধ | 258<br>নাম : মইনুদ্দিন খাঁ<br>পিতার নাম: মেহের আলি খাঁ<br>বাড়ির নং : n0098<br>বয়স : 38 লিঙ্গ : পুরুষ       | HXN2416386<br>ফটো উপলব্ধ |
| 259<br>নাম : মেহের আলি খাঁ<br>পিতার নাম: আনোয়ার খাঁ<br>বাড়ির নং : n0098<br>বয়স : 61 লিঙ্গ : পুরুষ      | ZNT1647007<br>ফটো উপলব্ধ | 260<br>নাম : জাহানারা খাতুন খাঁ<br>মায়ের নাম: গুল বাহার খাঁ<br>বাড়ির নং : n0097<br>বয়স : 37 লিঙ্গ : মহিলা  | ZNT0984641<br>ফটো উপলব্ধ | 261<br>নাম : আদুরী বেগম খাঁ<br>স্বামীর নাম: সাহাবুদ্দিন খাঁ<br>বাড়ির নং : n0097<br>বয়স : 34 লিঙ্গ : মহিলা  | ZNT0984633<br>ফটো উপলব্ধ |
| 262<br>নাম : সামসুদ্দিন খাঁ<br>পিতার নাম: মনুয়ার আলি খাঁ<br>বাড়ির নং : n0097<br>বয়স : 42 লিঙ্গ : পুরুষ | HXN2036663<br>ফটো উপলব্ধ | 263<br>নাম : সীমা খাতুন<br>পিতার নাম: সাহাবুদ্দিন খাঁ<br>বাড়ির নং : এন০০৯৭<br>বয়স : 22 লিঙ্গ : মহিলা        | ZNT1857820<br>ফটো উপলব্ধ | 264<br>নাম : সুকতারী বেগম<br>স্বামীর নাম: বাসিরুদ্দিন খাঁ<br>বাড়ির নং : n0098<br>বয়স : 35 লিঙ্গ : মহিলা    | ZNT1461284<br>ফটো উপলব্ধ |
| 265<br>নাম : শা গিহুজান<br>স্বামীর নাম: আসিরফ আলি শাহ<br>বাড়ির নং : n0025<br>বয়স : 62 লিঙ্গ : মহিলা     | ZNT1651025<br>ফটো উপলব্ধ | 266<br>নাম : নওসের আলি শাহ<br>পিতার নাম: আসিরফ আলি শাহ<br>বাড়ির নং : n0025<br>বয়স : 43 লিঙ্গ : পুরুষ        | HXN2416444<br>ফটো উপলব্ধ | 267<br>নাম : নাশিরা বেগম শা<br>স্বামীর নাম: মশরফ আলি শাহ<br>বাড়ির নং : n0025<br>বয়স : 39 লিঙ্গ : মহিলা     | HXN2244317<br>ফটো উপলব্ধ |
| 268<br>নাম : ফিরোজা বেগম শা<br>স্বামীর নাম: নওসের আলি শাহ<br>বাড়ির নং : n0025<br>বয়স : 40 লিঙ্গ : মহিলা | ZNT0863720<br>ফটো উপলব্ধ | 269<br>নাম : সেখ আব্দুল গেনী<br>পিতার নাম: ফরিদ সেখ<br>বাড়ির নং : n0011<br>বয়স : 68 লিঙ্গ : পুরুষ           | ZNT1651702<br>ফটো উপলব্ধ | 270<br>নাম : সেখ সোমসুরা বেগম<br>স্বামীর নাম: আঃ গেনী সেখ<br>বাড়ির নং : n0011<br>বয়স : 63 লিঙ্গ : মহিলা    | ZNT1651736<br>ফটো উপলব্ধ |

বিধানসভা নির্বাচনক্ষেত্রের নং, নাম : 261-রায়না  
ভাগ নং, নাম : 1-পাড়া-বৈঠারি দক্ষিণপাড়া,মাঠপাড়া

|     |                  |  |            |     |            |   |            |     |            |   |            |
|-----|------------------|--|------------|-----|------------|---|------------|-----|------------|---|------------|
| 271 | HXN2245090       | নাম : আসাদুল সেখ<br>পিতার নাম: আঃ গেনী সেখ<br>বাড়ির নং : n0011<br>বয়স : 39 লিঙ্গ : পুরুষ                 | ফটো উপলব্ধ | 272 | ZNT1228659 | নাম : তুহিনা বেগম<br>স্বামীর নাম: আবদুল সেখ<br>বাড়ির নং : n0011<br>বয়স : 33 লিঙ্গ : মহিলা               | ফটো উপলব্ধ | 273 | HXN2368686 | নাম : সেখ সামসুজ্জাহা<br>পিতার নাম: আবদুল গেনী সেখ<br>বাড়ির নং : n0011<br>বয়স : 48 লিঙ্গ : পুরুষ              | ফটো উপলব্ধ |
| 274 | ZNT0984740       | নাম : সাইদুল সেখ<br>পিতার নাম: আবদুল গেনী সেখ<br>বাড়ির নং : n0011<br>বয়স : 39 লিঙ্গ : পুরুষ              | ফটো উপলব্ধ | 275 | ZNT0984757 | নাম : রফিকা বেগম সেখ<br>স্বামীর নাম: সামসুর জুহা সেখ<br>বাড়ির নং : n0011<br>বয়স : 35 লিঙ্গ : মহিলা      | ফটো উপলব্ধ | 276 | ZNT1551373 | নাম : প্রীতি মজুমদার<br>স্বামীর নাম: সেখ সাইদুল<br>বাড়ির নং : n0011<br>বয়স : 27 লিঙ্গ : মহিলা                 | ফটো উপলব্ধ |
| 277 | ZNT1699743       | নাম : সাহানাজ পারভিন<br>স্বামীর নাম: আজাদ চৌধুরী<br>বাড়ির নং : N0140<br>বয়স : 25 লিঙ্গ : মহিলা           | ফটো উপলব্ধ | 278 | ZNT0984856 | নাম : আলেয়া বেগম চৌধুরী<br>স্বামীর নাম: আজহার আলী চৌধুরী<br>বাড়ির নং : n0142<br>বয়স : 36 লিঙ্গ : মহিলা | ফটো উপলব্ধ | 279 | ZNT0985283 | নাম : সেখ সফিকুল ইসলাম<br>পিতার নাম: সেখ আব্দুল হুসৈন<br>বাড়ির নং : n0140<br>বয়স : 33 লিঙ্গ : পুরুষ           | ফটো উপলব্ধ |
| 280 | ZNT1699693       | নাম : সাইনাজ পারভিন<br>স্বামীর নাম: সেখ সফিকুল ইসলাম<br>বাড়ির নং : N0140<br>বয়স : 24 লিঙ্গ : মহিলা       | ফটো উপলব্ধ | 281 | ZNT1059070 | নাম : আজাদ চৌধুরী<br>পিতার নাম: আজহার চৌধুরী<br>বাড়ির নং : n0140<br>বয়স : 36 লিঙ্গ : পুরুষ              | ফটো উপলব্ধ | 282 | ZNT1393065 | নাম : হাসিনা বেগম দেওয়ান<br>স্বামীর নাম: রবিয়েল হোসেন দেওয়ান<br>বাড়ির নং : n0103<br>বয়স : 36 লিঙ্গ : মহিলা | ফটো উপলব্ধ |
| 283 | WB/39/272/483680 | নাম : সখিনা দেওয়ান<br>স্বামীর নাম: ময়সেন দেওয়ান<br>বাড়ির নং : n0103<br>বয়স : 67 লিঙ্গ : মহিলা         | ফটো উপলব্ধ | 284 | ZNT0777094 | নাম : কালি বাগদি<br>স্বামীর নাম: অশোক বাগদি<br>বাড়ির নং : n0121<br>বয়স : 44 লিঙ্গ : মহিলা               | ফটো উপলব্ধ | 285 | ZNT0777086 | নাম : অশোক বাগদি<br>পিতার নাম: গনেশ বাগদি<br>বাড়ির নং : n0120<br>বয়স : 47 লিঙ্গ : পুরুষ                       | ফটো উপলব্ধ |
| 286 | ZNT1551290       | নাম : মঞ্জল বাগদি<br>পিতার নাম: অশোক বাগদি<br>বাড়ির নং : n0120<br>বয়স : 29 লিঙ্গ : পুরুষ                 | ফটো উপলব্ধ | 287 | ZNT1393123 | নাম : রঙ্গিলা বেগম মোল্লা<br>স্বামীর নাম: আকবরুল মোল্লা<br>বাড়ির নং : n0060<br>বয়স : 29 লিঙ্গ : মহিলা   | ফটো উপলব্ধ | 288 | ZNT1393115 | নাম : আসাদুল মোল্লা<br>পিতার নাম: আজহার মোল্লা<br>বাড়ির নং : n0060<br>বয়স : 31 লিঙ্গ : পুরুষ                  | ফটো উপলব্ধ |
| 289 | ZNT0863795       | নাম : আকবরুল মোল্লা<br>পিতার নাম: আজহার মোল্লা<br>বাড়ির নং : n0060<br>বয়স : 36 লিঙ্গ : পুরুষ             | ফটো উপলব্ধ | 290 | ZNT0863787 | নাম : ফিরদৌসী মোল্লা<br>স্বামীর নাম: মোক্তার মোল্লা<br>বাড়ির নং : n0060<br>বয়স : 42 লিঙ্গ : মহিলা       | ফটো উপলব্ধ | 291 | HXN2314912 | নাম : নাজেমা বেগম মোল্লা<br>স্বামীর নাম: মুক্তার মোল্লা<br>বাড়ির নং : n0060<br>বয়স : 35 লিঙ্গ : মহিলা         | ফটো উপলব্ধ |
| 292 | ZNT1651215       | নাম : মুক্তার মোল্লা<br>পিতার নাম: আজহার মোল্লা<br>বাড়ির নং : n0060<br>বয়স : 49 লিঙ্গ : পুরুষ            | ফটো উপলব্ধ | 293 | ZNT0777029 | নাম : আসরাফুল মোল্লা<br>পিতার নাম: আজহার মোল্লা<br>বাড়ির নং : n0060<br>বয়স : 35 লিঙ্গ : পুরুষ           | ফটো উপলব্ধ | 294 | ZNT1646066 | নাম : মোল্লা নুরশিব্বা<br>স্বামীর নাম: আজহার মোল্লা<br>বাড়ির নং : n0060<br>বয়স : 57 লিঙ্গ : মহিলা             | ফটো উপলব্ধ |
| 295 | ZNT1668813       | নাম : মোল্লা সাবিলা বিবি<br>স্বামীর নাম: ইদ্রিশ আলি মোল্লা<br>বাড়ির নং : n0060<br>বয়স : 80 লিঙ্গ : মহিলা | ফটো উপলব্ধ | 296 | ZNT2040798 | নাম : নাসরিন খাতুন<br>পিতার নাম: মুক্তার মোল্লা<br>বাড়ির নং : এন0060<br>বয়স : 20 লিঙ্গ : মহিলা          | ফটো উপলব্ধ | 297 | HXN2315133 | নাম : রেখা বেগম মিঞা<br>স্বামীর নাম: মিরাজ মিঞা<br>বাড়ির নং : n0053<br>বয়স : 42 লিঙ্গ : মহিলা                 | ফটো উপলব্ধ |
| 298 | HXN1642156       | নাম : মিসবাউল হক<br>পিতার নাম: সিরাজুল হক<br>বাড়ির নং : n0081<br>বয়স : 44 লিঙ্গ : পুরুষ                  | ফটো উপলব্ধ | 299 | ZNT1651728 | নাম : মহবুদা বেগম<br>স্বামীর নাম: সিরাজুল হক<br>বাড়ির নং : n0081<br>বয়স : 67 লিঙ্গ : মহিলা              | ফটো উপলব্ধ | 300 | ZNT1551266 | নাম : সেখ আসিকুল হক<br>পিতার নাম: সেখ সফিকুল ইসলাম<br>বাড়ির নং : n0095<br>বয়স : 26 লিঙ্গ : পুরুষ              | ফটো উপলব্ধ |

বিধানসভা নির্বাচনকেন্দ্রের নং, নাম : 261-রায়না  
ভাগ নং, নাম : 1-পাড়া-বৈঠারি দক্ষিণপাড়া, মাঠপাড়া

|   |                          |   |                          |   |                          |
|---|--------------------------|---|--------------------------|---|--------------------------|
| 301<br>নাম : মনিজা বেগম<br>স্বামীর নাম : হাম্মান আলি সেখ<br>বাড়ির নং : 321<br>বয়স : 35 লিঙ্গ : মহিলা        | ZNT1694967<br>ফটো উপলব্ধ | 302<br>নাম : শেখ মাঝিয়া বেগম<br>স্বামীর নাম : স্ক অনাব আলি<br>বাড়ির নং : n0071<br>বয়স : 60 লিঙ্গ : মহিলা   | ZNT1647288<br>ফটো উপলব্ধ | 303<br>নাম : সাজাহান আলি সেখ<br>পিতার নাম : অনাব আলি সেখ<br>বাড়ির নং : n0071<br>বয়স : 43 লিঙ্গ : পুরুষ      | HXN1642131<br>ফটো উপলব্ধ |
| 304<br>নাম : আজিজা বেগম<br>স্বামীর নাম : সাজাহান আলি সেখ<br>বাড়ির নং : n0071<br>বয়স : 36 লিঙ্গ : মহিলা      | ZNT0984815<br>ফটো উপলব্ধ | 305<br>নাম : সেখ সাহিল আলি<br>পিতার নাম : সাজাহান আলি সেখ<br>বাড়ির নং : বৈঠারি<br>বয়স : 20 লিঙ্গ : পুরুষ    | ZNT1995877<br>ফটো উপলব্ধ | 306<br>নাম : সেখ নাসেরা বেগম<br>স্বামীর নাম : সেখ মহঃ ইসরাইল<br>বাড়ির নং : n0042<br>বয়স : 55 লিঙ্গ : মহিলা  | ZNT1668615<br>ফটো উপলব্ধ |
| 307<br>নাম : সেখ রুকিয়া বেগম<br>স্বামীর নাম : সেখ আবদুল আজিম<br>বাড়ির নং : n0005<br>বয়স : 75 লিঙ্গ : মহিলা | ZNT1648252<br>ফটো উপলব্ধ | 308<br>নাম : সেখ আবদুল রসিদ<br>পিতার নাম : সেখ আবুল হসেন<br>বাড়ির নং : n0005<br>বয়স : 70 লিঙ্গ : পুরুষ      | ZNT1668789<br>ফটো উপলব্ধ | 309<br>নাম : সেখ সাপিয়া বেগম<br>স্বামীর নাম : সেখ আবদুল রসিদ<br>বাড়ির নং : n0005<br>বয়স : 65 লিঙ্গ : মহিলা | ZNT1680461<br>ফটো উপলব্ধ |
| 310<br>নাম : সেখ রফিকুল ইসলাম<br>পিতার নাম : সেখ আবদুল রশিদ<br>বাড়ির নং : n0005<br>বয়স : 49 লিঙ্গ : পুরুষ   | ZNT1668540<br>ফটো উপলব্ধ | 311<br>নাম : সেখ মফিকুল ইসলাম<br>পিতার নাম : সেখ আবদুল রসিদ<br>বাড়ির নং : n0005<br>বয়স : 48 লিঙ্গ : পুরুষ   | HXN1658632<br>ফটো উপলব্ধ | 312<br>নাম : আবেদা সেখ<br>স্বামীর নাম : রফিকুল সেখ<br>বাড়ির নং : n0005<br>বয়স : 44 লিঙ্গ : মহিলা            | HXN1189521<br>ফটো উপলব্ধ |
| 313<br>নাম : ফুলতুসী বেগম<br>স্বামীর নাম : সেখ মফিকুল ইসলাম<br>বাড়ির নং : n0005<br>বয়স : 33 লিঙ্গ : মহিলা   | ZNT1315522<br>ফটো উপলব্ধ | 314<br>নাম : কেয়ানুর বেগম<br>স্বামীর নাম : আব্দুল মকিম সেখ<br>বাড়ির নং : n0005<br>বয়স : 31 লিঙ্গ : মহিলা   | ZNT1228584<br>ফটো উপলব্ধ | 315<br>নাম : সেখ সিরাজুল হক<br>পিতার নাম : সেখ আব্দুল হাকিম<br>বাড়ির নং : n0008<br>বয়স : 50 লিঙ্গ : পুরুষ   | ZNT1680636<br>ফটো উপলব্ধ |
| 316<br>নাম : সেখ সানাউল্লাহ<br>পিতার নাম : সেখ সিরাজুল হক<br>বাড়ির নং : n0008<br>বয়স : 30 লিঙ্গ : পুরুষ     | ZNT1228592<br>ফটো উপলব্ধ | 317<br>নাম : মিরাজ আলি মোল্লা<br>পিতার নাম : বশির আলিম মোল্লা<br>বাড়ির নং : n0053<br>বয়স : 42 লিঙ্গ : পুরুষ | HXN2314896<br>ফটো উপলব্ধ | 318<br>নাম : মাইমুনা সুলতান<br>পিতার নাম : মিরাজ আলি মোল্লা<br>বাড়ির নং : বৈঠারি<br>বয়স : 20 লিঙ্গ : মহিলা  | ZNT2021335<br>ফটো উপলব্ধ |
| 319<br>নাম : সাপিয়া বেগম<br>স্বামীর নাম : সেখ সিরাজুল হক<br>বাড়ির নং : n0008<br>বয়স : 46 লিঙ্গ : মহিলা     | ZNT1695212<br>ফটো উপলব্ধ | 320<br>নাম : রোজিনা বেগম<br>স্বামীর নাম : রাকেশ আলি শাহ<br>বাড়ির নং : 899<br>বয়স : 36 লিঙ্গ : মহিলা         | ZNT1852292<br>ফটো উপলব্ধ | 321<br>নাম : নির্মল বেসরা<br>পিতার নাম : মহাদেব বেসরা<br>বাড়ির নং : n0124<br>বয়স : 43 লিঙ্গ : পুরুষ         | ZNT077144<br>ফটো উপলব্ধ  |
| 322<br>নাম : আসমাতাবা খাতুন<br>স্বামীর নাম : সেখ মফিজ আলি<br>বাড়ির নং : এন0010<br>বয়স : 25 লিঙ্গ : মহিলা    | ZNT1940105<br>ফটো উপলব্ধ | 323<br>নাম : সালমা খাতুন<br>স্বামীর নাম : সেখ সাইফুল<br>বাড়ির নং : এন0010<br>বয়স : 25 লিঙ্গ : মহিলা         | ZNT1782291<br>ফটো উপলব্ধ | 324<br>নাম : সেখ মজাহফর<br>পিতার নাম : সেখ মজাহফর<br>বাড়ির নং : n0010<br>বয়স : 50 লিঙ্গ : পুরুষ             | ZNT1651637<br>ফটো উপলব্ধ |
| 325<br>নাম : সেখ সরিফা বেগম<br>স্বামীর নাম : সেখ মোজাহফর<br>বাড়ির নং : n0010<br>বয়স : 45 লিঙ্গ : মহিলা      | ZNT1651645<br>ফটো উপলব্ধ | 326<br>নাম : সেখ মফিজ আলি<br>পিতার নাম : সেখ মজাহফর<br>বাড়ির নং : n0010<br>বয়স : 29 লিঙ্গ : পুরুষ           | ZNT1315415<br>ফটো উপলব্ধ | 327<br>নাম : সরলা মূর্মু<br>স্বামীর নাম : বাবুরাম মূর্মু<br>বাড়ির নং : n0107<br>বয়স : 43 লিঙ্গ : মহিলা      | HXN2245066<br>ফটো উপলব্ধ |
| 328<br>নাম : সুদীপ মূর্মু<br>পিতার নাম : তপন মূর্মু<br>বাড়ির নং : এন0107<br>বয়স : 21 লিঙ্গ : পুরুষ          | ZNT1940196<br>ফটো উপলব্ধ | 329<br>নাম : সুদীপ মূর্মু<br>পিতার নাম : বাবুরাম মূর্মু<br>বাড়ির নং : এন0107<br>বয়স : 21 লিঙ্গ : পুরুষ      | ZNT1940089<br>ফটো উপলব্ধ | 330<br>নাম : ছবি মূর্মু<br>পিতার নাম : স্বপন মূর্মু<br>বাড়ির নং : এন0107<br>বয়স : 21 লিঙ্গ : মহিলা          | ZNT1940188<br>ফটো উপলব্ধ |

বিধানসভা নির্বাচনক্ষেত্রের নং, নাম : 261-রায়না  
ভাগ নং, নাম : 1-পাড়া-বৈঠারি দক্ষিণপাড়া,মাঠপাড়া

|  |                          |  |                                |   |                          |
|--|--------------------------|--|--------------------------------|---|--------------------------|
| 331<br>নাম : বার্ণা মুর্মু<br>স্বামীর নাম: দিলীপ মুর্মু<br>বাড়ির নং : n0107<br>বয়স : 36 লিঙ্গ : মহিলা        | ZNT0777078<br>ফটো উপলব্ধ | 332<br>নাম : দিলীপ মুর্মু<br>পিতার নাম: সাহেব মুর্মু<br>বাড়ির নং : n0107<br>বয়স : 37 লিঙ্গ : পুরুষ       | HXN2464402<br>ফটো উপলব্ধ       | 333<br>নাম : বাবুরাম মুর্মু<br>পিতার নাম: মানিক মুর্মু<br>বাড়ির নং : n0107<br>বয়স : 47 লিঙ্গ : পুরুষ        | HXN2245058<br>ফটো উপলব্ধ |
| 334<br>নাম : সুন্দরী মুর্মু<br>স্বামীর নাম: লক্ষীকান্ত মুর্মু<br>বাড়ির নং : n0107<br>বয়স : 42 লিঙ্গ : মহিলা  | HXN2245116<br>ফটো উপলব্ধ | 335<br>নাম : লক্ষীকান্ত মুর্মু<br>পিতার নাম: চন্দ্র মুর্মু<br>বাড়ির নং : n0107<br>বয়স : 47 লিঙ্গ : পুরুষ | HXN2245124<br>ফটো উপলব্ধ       | 336<br>নাম : তপন মুর্মু<br>পিতার নাম: সাহেব মুর্মু<br>বাড়ির নং : n0107<br>বয়স : 43 লিঙ্গ : পুরুষ            | HXN2036713<br>ফটো উপলব্ধ |
| 337<br>নাম : সহরী মুর্মু<br>স্বামীর নাম: স্বপন মুর্মু<br>বাড়ির নং : n0107<br>বয়স : 43 লিঙ্গ : মহিলা          | HXN2245041<br>ফটো উপলব্ধ | 338<br>নাম : স্বপন মুর্মু<br>পিতার নাম: সাহেব মুর্মু<br>বাড়ির নং : n0107<br>বয়স : 50 লিঙ্গ : পুরুষ       | WB/39/272/483431<br>ফটো উপলব্ধ | 339<br>নাম : বাপি মুর্মু<br>পিতার নাম: বাবুরাম মুর্মু<br>বাড়ির নং : N0107<br>বয়স : 24 লিঙ্গ : পুরুষ         | ZNT1699735<br>ফটো উপলব্ধ |
| 340<br>নাম : সুদেব মুর্মু<br>পিতার নাম: তপন মুর্মু<br>বাড়ির নং : বৈঠারি<br>বয়স : 20 লিঙ্গ : পুরুষ            | ZNT2020469<br>ফটো উপলব্ধ | 341<br>নাম : হেমন্ত মালিক<br>পিতার নাম: চণ্ডীচরন মালিক<br>বাড়ির নং : n0102<br>বয়স : 36 লিঙ্গ : পুরুষ     | ZNT0777177<br>ফটো উপলব্ধ       | 342<br>নাম : মৌসুমী মালিক<br>স্বামীর নাম: বিকাশ মালিক<br>বাড়ির নং : n0102<br>বয়স : 35 লিঙ্গ : মহিলা         | ZNT1059237<br>ফটো উপলব্ধ |
| 343<br>নাম : বিকাশ মালিক<br>পিতার নাম: লালচাঁদ মালিক<br>বাড়ির নং : n0102<br>বয়স : 42 লিঙ্গ : পুরুষ           | HXN2036689<br>ফটো উপলব্ধ | 344<br>নাম : কুসুম মালিক<br>স্বামীর নাম: জয়ন্তী মালিক<br>বাড়ির নং : n0102<br>বয়স : 36 লিঙ্গ : মহিলা     | ZNT0984666<br>ফটো উপলব্ধ       | 345<br>নাম : সুকান্ত মালিক<br>পিতার নাম: চণ্ডীচরন মালিক<br>বাড়ির নং : n0102<br>বয়স : 32 লিঙ্গ : পুরুষ       | ZNT1228642<br>ফটো উপলব্ধ |
| 346<br>নাম : শান্তনা মালিক<br>স্বামীর নাম: চণ্ডীচরন মালিক<br>বাড়ির নং : n0102<br>বয়স : 53 লিঙ্গ : মহিলা      | ZNT1651769<br>ফটো উপলব্ধ | 347<br>নাম : চন্দীচরন মালিক<br>পিতার নাম: লালচাঁদ মালিক<br>বাড়ির নং : n0102<br>বয়স : 59 লিঙ্গ : পুরুষ    | ZNT1651751<br>ফটো উপলব্ধ       | 348<br>নাম : লাবনী মালিক<br>স্বামীর নাম: হেমন্ত মালিক<br>বাড়ির নং : n0102<br>বয়স : 29 লিঙ্গ : মহিলা         | ZNT1495878<br>ফটো উপলব্ধ |
| 349<br>নাম : জয়ন্তী মালিক<br>পিতার নাম: লালচাঁদ মালিক<br>বাড়ির নং : n0102<br>বয়স : 46 লিঙ্গ : পুরুষ         | HXN1189620<br>ফটো উপলব্ধ | 350<br>নাম : পূজা মান্ডি<br>পিতার নাম: অজিত মান্ডি<br>বাড়ির নং : এন০১৩৯<br>বয়স : 22 লিঙ্গ : মহিলা        | ZNT1857861<br>ফটো উপলব্ধ       | 351<br>নাম : সারথী মান্ডি<br>স্বামীর নাম: অজিত মান্ডি<br>বাড়ির নং : n0138<br>বয়স : 51 লিঙ্গ : মহিলা         | ZNT1393214<br>ফটো উপলব্ধ |
| 352<br>নাম : অজিত মান্ডি<br>পিতার নাম: গঙ্গারাম মান্ডি<br>বাড়ির নং : n0139<br>বয়স : 57 লিঙ্গ : পুরুষ         | ZNT1393222<br>ফটো উপলব্ধ | 353<br>নাম : পূজা মালিক<br>স্বামীর নাম: কুমারেশ মালিক<br>বাড়ির নং : এন০১০১<br>বয়স : 25 লিঙ্গ : মহিলা     | ZNT1782366<br>ফটো উপলব্ধ       | 354<br>নাম : শিল্পা মালিক<br>পিতার নাম: লক্ষ্মী কান্তা মালিক<br>বাড়ির নং : এন0101<br>বয়স : 24 লিঙ্গ : মহিলা | SNV2231207<br>ফটো উপলব্ধ |
| 355<br>নাম : শ্যামল মালিক<br>পিতার নাম: দেবপ্রসাদ মালিক<br>বাড়ির নং : n0101<br>বয়স : 27 লিঙ্গ : পুরুষ        | ZNT1461342<br>ফটো উপলব্ধ | 356<br>নাম : কুমারেশ মালিক<br>পিতার নাম: অষ্টম মালিক<br>বাড়ির নং : n0101<br>বয়স : 27 লিঙ্গ : পুরুষ       | ZNT1461367<br>ফটো উপলব্ধ       | 357<br>নাম : অসিত মালিক<br>পিতার নাম: রাম প্রসাদ মালিক<br>বাড়ির নং : n0101<br>বয়স : 30 লিঙ্গ : পুরুষ        | ZNT1315506<br>ফটো উপলব্ধ |
| 358<br>নাম : উজ্জ্বল মালিক<br>পিতার নাম: লক্ষ্মী নারায়ন মালিক<br>বাড়ির নং : n0101<br>বয়স : 38 লিঙ্গ : পুরুষ | ZNT1136118<br>ফটো উপলব্ধ | 359<br>নাম : সাগরিকা মালিক<br>স্বামীর নাম: প্রবীর মালিক<br>বাড়ির নং : n0101<br>বয়স : 41 লিঙ্গ : মহিলা    | HXN2244234<br>ফটো উপলব্ধ       | 360<br>নাম : প্রবীর মালিক<br>পিতার নাম: অনুকুল মালিক<br>বাড়ির নং : n0101<br>বয়স : 46 লিঙ্গ : পুরুষ          | HXN2464303<br>ফটো উপলব্ধ |

বিধানসভা নির্বাচনক্ষেত্রের নং, নাম : 261-রায়না  
ভাগ নং, নাম : 1-পাড়া-বৈঠারি দক্ষিণপাড়া, মাঠপাড়া

|   |                  |  |                  |  |                  |
|---|------------------|--|------------------|--|------------------|
| 361<br>নাম : মাধবী মালিক<br>স্বামীর নাম: অষ্টম মালিক<br>বাড়ির নং : n0101<br>বয়স : 52 লিঙ্গ : মহিলা<br>ফটো উপলব্ধ          | WB/39/272/483723 | 362<br>নাম : অষ্টম মালিক<br>পিতার নাম: অনুকুল মালিক<br>বাড়ির নং : n0101<br>বয়স : 54 লিঙ্গ : পুরুষ<br>ফটো উপলব্ধ        | WB/39/272/483021 | 363<br>নাম : শিখা মালিক<br>স্বামীর নাম: দেবপ্রসাদ মালিক<br>বাড়ির নং : n0101<br>বয়স : 49 লিঙ্গ : মহিলা<br>ফটো উপলব্ধ            | HXN1188267       |
| 364<br>নাম : দেবপ্রসাদ মালিক<br>পিতার নাম: অনুকুল মালিক<br>বাড়ির নং : n0101<br>বয়স : 56 লিঙ্গ : পুরুষ<br>ফটো উপলব্ধ       | WB/39/272/483470 | 365<br>নাম : প্রসেনজিত মালিক<br>পিতার নাম: রামপ্রসাদ মালিক<br>বাড়ির নং : n0101<br>বয়স : 36 লিঙ্গ : পুরুষ<br>ফটো উপলব্ধ | ZNT0246207       | 366<br>নাম : কাজল মালিক<br>স্বামীর নাম: রামপ্রসাদ মালিক<br>বাড়ির নং : n0101<br>বয়স : 55 লিঙ্গ : মহিলা<br>ফটো উপলব্ধ            | WB/39/272/483239 |
| 367<br>নাম : রামপ্রসাদ মালিক<br>পিতার নাম: অনুকুল মালিক<br>বাড়ির নং : n0101<br>বয়স : 57 লিঙ্গ : পুরুষ<br>ফটো উপলব্ধ       | WB/39/272/483603 | 368<br>নাম : জ্যোৎস্না মালিক<br>স্বামীর নাম: নবকুমার মালিক<br>বাড়ির নং : n0106<br>বয়স : 31 লিঙ্গ : মহিলা<br>ফটো উপলব্ধ | ZNT1136092       | 369<br>নাম : সুদর্শন মালিক<br>পিতার নাম: তাপস মালিক<br>বাড়ির নং : n0106<br>বয়স : 30 লিঙ্গ : পুরুষ<br>ফটো উপলব্ধ                | ZNT1315365       |
| 370<br>নাম : দীপা মালিক<br>স্বামীর নাম: নিখিল মালিক<br>বাড়ির নং : n0106<br>বয়স : 51 লিঙ্গ : মহিলা<br>ফটো উপলব্ধ           | WB/39/272/483141 | 371<br>নাম : বনশ্রী মালিক<br>স্বামীর নাম: সুরজিত মালিক<br>বাড়ির নং : n0105<br>বয়স : 36 লিঙ্গ : মহিলা<br>ফটো উপলব্ধ     | ZNT1059351       | 372<br>নাম : স্বরজিত মালিক<br>পিতার নাম: মহানন্দা মালিক<br>বাড়ির নং : n0105<br>বয়স : 38 লিঙ্গ : পুরুষ<br>ফটো উপলব্ধ            | HXN2416394       |
| 373<br>নাম : অভিজিত মালিক<br>পিতার নাম: মহানন্দ মালিক<br>বাড়ির নং : n0105<br>বয়স : 36 লিঙ্গ : পুরুষ<br>ফটো উপলব্ধ         | ZNT0985176       | 374<br>নাম : সাধনা মালিক<br>স্বামীর নাম: সনজিত মালিক<br>বাড়ির নং : n0105<br>বয়স : 39 লিঙ্গ : মহিলা<br>ফটো উপলব্ধ       | HXN2245017       | 375<br>নাম : সনজিত মালিক<br>পিতার নাম: মহানন্দ মালিক<br>বাড়ির নং : n0105<br>বয়স : 46 লিঙ্গ : পুরুষ<br>ফটো উপলব্ধ               | HXN1188549       |
| 376<br>নাম : কাকলি মালিক<br>স্বামীর নাম: বিশ্বজিত মালিক<br>বাড়ির নং : n0105<br>বয়স : 47 লিঙ্গ : মহিলা<br>ফটো উপলব্ধ       | HXN1188556       | 377<br>নাম : বিশ্বজিত মালিক<br>পিতার নাম: মহানন্দ মালিক<br>বাড়ির নং : n0105<br>বয়স : 49 লিঙ্গ : পুরুষ<br>ফটো উপলব্ধ    | WB/39/272/483060 | 378<br>নাম : মহানন্দ মালিক<br>পিতার নাম: গোবর্ধন মালিক<br>বাড়ির নং : n0105<br>বয়স : 69 লিঙ্গ : পুরুষ<br>ফটো উপলব্ধ             | WB/39/272/483259 |
| 379<br>নাম : সুধাবালা মালিক<br>স্বামীর নাম: গোবর্ধন মালিক<br>বাড়ির নং : n0105<br>বয়স : 96 লিঙ্গ : মহিলা<br>ফটো উপলব্ধ     | WB/39/272/483369 | 380<br>নাম : সুভজীত মালিক<br>পিতার নাম: বিশ্বজিত মালিক<br>বাড়ির নং : বৈঠারি<br>বয়স : 20 লিঙ্গ : পুরুষ<br>ফটো উপলব্ধ    | ZNT2019669       | 381<br>নাম : নিখিল মালিক<br>পিতার নাম: গোবর্ধন মালিক<br>বাড়ির নং : n0106<br>বয়স : 61 লিঙ্গ : পুরুষ<br>ফটো উপলব্ধ               | ZNT1699487       |
| 382<br>নাম : আসেদ আলি মীর<br>পিতার নাম: মীর গোলাম আহমিয়া<br>বাড়ির নং : n0086<br>বয়স : 52 লিঙ্গ : পুরুষ<br>ফটো উপলব্ধ     | ZNT1699495       | 383<br>নাম : নারগিস পারভিন<br>পিতার নাম: মীর জাফর আলি<br>বাড়ির নং : n0086<br>বয়স : 30 লিঙ্গ : মহিলা<br>ফটো উপলব্ধ      | ZNT1229897       | 384<br>নাম : মীর কাশেম আলি মীর<br>পিতার নাম: মীর গোলাম আহমিয়া মীর<br>বাড়ির নং : n0086<br>বয়স : 58 লিঙ্গ : পুরুষ<br>ফটো উপলব্ধ | ZNT1680545       |
| 385<br>নাম : মীর গোলজার হোসেন<br>পিতার নাম: মীর গোলাম আহমিয়া<br>বাড়ির নং : n0086<br>বয়স : 60 লিঙ্গ : পুরুষ<br>ফটো উপলব্ধ | ZNT1646702       | 386<br>নাম : সাবির আলি মীর<br>পিতার নাম: জাফর আলি মীর<br>বাড়ির নং : n0086<br>বয়স : 43 লিঙ্গ : পুরুষ<br>ফটো উপলব্ধ      | HXN1642024       | 387<br>নাম : মীর আয়েশা বেগম<br>স্বামীর নাম: মীর জাফর আলি<br>বাড়ির নং : n0086<br>বয়স : 60 লিঙ্গ : মহিলা<br>ফটো উপলব্ধ          | ZNT1651553       |
| 388<br>নাম : জাফর আলি মীর<br>পিতার নাম: আহমিয়া মীর<br>বাড়ির নং : n0086<br>বয়স : 68 লিঙ্গ : পুরুষ<br>ফটো উপলব্ধ           | WB/39/272/483426 | 389<br>নাম : গীতা লোহার<br>স্বামীর নাম: গনেশ লোহার<br>বাড়ির নং : n0086<br>বয়স : 39 লিঙ্গ : মহিলা<br>ফটো উপলব্ধ         | ZNT1136142       | 390<br>নাম : গনেশ লোহার<br>পিতার নাম: রাজা লোহার<br>বাড়ির নং : n0086<br>বয়স : 40 লিঙ্গ : পুরুষ<br>ফটো উপলব্ধ                   | ZNT1136068       |

বিধানসভা নির্বাচনক্ষেত্রের নং, নাম : 261-রায়না  
ভাগ নং, নাম : 1-পাড়া-বৈঠারি দক্ষিণপাড়া,মাঠপাড়া

|     |                  |   |            |     |            |   |            |     |                  |  |            |
|-----|------------------|---|------------|-----|------------|---|------------|-----|------------------|--|------------|
| 391 | ZNT1136084       | নাম : রানী লোহার<br>স্বামীর নাম: রাজা লোহার<br>বাড়ির নং : n0086<br>বয়স : 60 লিঙ্গ : মহিলা                     | ফটো উপলব্ধ | 392 | ZNT1136159 | নাম : মীর আজহারউদ্দিন<br>পিতার নাম: মীর কাশেম আলি<br>বাড়ির নং : n0086<br>বয়স : 32 লিঙ্গ : পুরুষ       | ফটো উপলব্ধ | 393 | ZNT1136167       | নাম : মীর রুমা বেগম<br>স্বামীর নাম: মীর নাসির উদ্দিন<br>বাড়ির নং : n0086<br>বয়স : 33 লিঙ্গ : মহিলা       | ফটো উপলব্ধ |
| 394 | ZNT0984682       | নাম : মীর জাহির উদ্দিন<br>পিতার নাম: মীর গোলজার হোসেন<br>বাড়ির নং : n0086<br>বয়স : 34 লিঙ্গ : পুরুষ           | ফটো উপলব্ধ | 395 | ZNT1136134 | নাম : টুস্পা লোহার<br>স্বামীর নাম: মিতুন লোহার<br>বাড়ির নং : n0086<br>বয়স : 37 লিঙ্গ : মহিলা          | ফটো উপলব্ধ | 396 | ZNT0984674       | নাম : মীর নাসির আলি<br>পিতার নাম: মীর কাশেম আলি<br>বাড়ির নং : n0086<br>বয়স : 37 লিঙ্গ : পুরুষ            | ফটো উপলব্ধ |
| 397 | HXN2244259       | নাম : আরজিনা বেগম<br>স্বামীর নাম: সাবির আলি মীর<br>বাড়ির নং : n0086<br>বয়স : 37 লিঙ্গ : মহিলা                 | ফটো উপলব্ধ | 398 | HXN2315141 | নাম : আসমানতারা বেগম মীর<br>স্বামীর নাম: জামসেদ আলি মীর<br>বাড়ির নং : n0086<br>বয়স : 38 লিঙ্গ : মহিলা | ফটো উপলব্ধ | 399 | HXN2036697       | নাম : জামসেদ আলি মীর<br>পিতার নাম: গোলাম আহম্মিয়া<br>বাড়ির নং : n0086<br>বয়স : 42 লিঙ্গ : পুরুষ         | ফটো উপলব্ধ |
| 400 | HXN1189380       | নাম : মীর বাসেদ আলি<br>পিতার নাম: গোলাম আহম্মিয়া মীর<br>বাড়ির নং : n0086<br>বয়স : 46 লিঙ্গ : পুরুষ           | ফটো উপলব্ধ | 401 | HXN1656693 | নাম : মফিজা বেগম মীর<br>স্বামীর নাম: আসেদ আলি মীর<br>বাড়ির নং : n0086<br>বয়স : 47 লিঙ্গ : মহিলা       | ফটো উপলব্ধ | 402 | WB/39/272/483019 | নাম : সাহাজাদী মীর<br>স্বামীর নাম: কাশেম আলি মীর<br>বাড়ির নং : n0086<br>বয়স : 55 লিঙ্গ : মহিলা           | ফটো উপলব্ধ |
| 403 | ZNT1228527       | নাম : মীর আলাউদ্দিন<br>পিতার নাম: মীর গোলজার<br>বাড়ির নং : n0086<br>বয়স : 30 লিঙ্গ : পুরুষ                    | ফটো উপলব্ধ | 404 | ZNT1668672 | নাম : মীর কুলসুমা বেগম<br>স্বামীর নাম: মীর গোলজার হোসেন<br>বাড়ির নং : n0086<br>বয়স : 55 লিঙ্গ : মহিলা | ফটো উপলব্ধ | 405 | ZNT1461250       | নাম : রুনা বেগম<br>স্বামীর নাম: মীর জাহিরউদ্দিন<br>বাড়ির নং : n0086<br>বয়স : 28 লিঙ্গ : মহিলা            | ফটো উপলব্ধ |
| 406 | ZNT1357284       | নাম : রতন লোহার<br>পিতার নাম: সনাতন লোহার<br>বাড়ির নং : n0086<br>বয়স : 38 লিঙ্গ : পুরুষ                       | ফটো উপলব্ধ | 407 | HXN2244952 | নাম : আনিসা বেগম মীর<br>স্বামীর নাম: বাসেদ আলি মীর<br>বাড়ির নং : n0086<br>বয়স : 39 লিঙ্গ : মহিলা      | ফটো উপলব্ধ | 408 | ZNT2024214       | নাম : মীর রাজ<br>পিতার নাম: মীর জামসেদ আলি<br>বাড়ির নং : বৈঠারি<br>বয়স : 20 লিঙ্গ : পুরুষ                | ফটো উপলব্ধ |
| 409 | ZNT1680446       | নাম : মোসাম্মৎ খাদিজা বেগম<br>স্বামীর নাম: মইনুদ্দীন এনাশলি হক<br>বাড়ির নং : n0003<br>বয়স : 50 লিঙ্গ : মহিলা  | ফটো উপলব্ধ | 410 | ZNT1940063 | নাম : নাসিমউদ্দিন মোল্লা<br>পিতার নাম: রহমত আলি মোল্লা<br>বাড়ির নং : এন0058<br>বয়স : 21 লিঙ্গ : পুরুষ | ফটো উপলব্ধ | 411 | ZNT1646041       | নাম : আব্দুল গফফার মোল্লা<br>পিতার নাম: আব্দুল ওহাব মোল্লা<br>বাড়ির নং : n0045<br>বয়স : 48 লিঙ্গ : পুরুষ | ফটো উপলব্ধ |
| 412 | ZNT1461383       | নাম : ফিরোজ মোল্লা<br>পিতার নাম: হাসিবর মোল্লা<br>বাড়ির নং : n0058<br>বয়স : 27 লিঙ্গ : পুরুষ                  | ফটো উপলব্ধ | 413 | ZNT1495910 | নাম : সেখ সামসুদ্দিন<br>পিতার নাম: সেখ বাবু মিঞা হক<br>বাড়ির নং : n0033<br>বয়স : 28 লিঙ্গ : পুরুষ     | ফটো উপলব্ধ | 414 | ZNT1680420       | নাম : লুটফ হোসেন মোল্লা<br>স্বামীর নাম: কাশেম আলি মোল্লা<br>বাড়ির নং : n0061<br>বয়স : 48 লিঙ্গ : মহিলা   | ফটো উপলব্ধ |
| 415 | WB/39/272/483328 | নাম : কায়েম মোল্লা<br>পিতার নাম: ইদ্রিশ মোল্লা<br>বাড়ির নং : n0061<br>বয়স : 57 লিঙ্গ : পুরুষ                 | ফটো উপলব্ধ | 416 | ZNT1645845 | নাম : সোমসের মোল্লা<br>পিতার নাম: মদুত আলি মোল্লা<br>বাড়ির নং : n0057<br>বয়স : 57 লিঙ্গ : পুরুষ       | ফটো উপলব্ধ | 417 | WB/39/272/483754 | নাম : বেলকাশ বেগম মোল্লা<br>স্বামীর নাম: মদু মোল্লা<br>বাড়ির নং : n0057<br>বয়স : 70 লিঙ্গ : মহিলা        | ফটো উপলব্ধ |
| 418 | HXN2314904       | নাম : মোঃ আরিফা বেগম মোল্লা<br>স্বামীর নাম: আব্দুল গফফার মোল্লা<br>বাড়ির নং : n0045<br>বয়স : 40 লিঙ্গ : মহিলা | ফটো উপলব্ধ | 419 | HXN2464394 | নাম : মুনমুন মোল্লা<br>স্বামীর নাম: হামিদ মোল্লা<br>বাড়ির নং : n0045<br>বয়স : 37 লিঙ্গ : মহিলা        | ফটো উপলব্ধ | 420 | HXN1642115       | নাম : হান্নান মোল্লা<br>পিতার নাম: আঃ ওহাব মোল্লা<br>বাড়ির নং : n0045<br>বয়স : 43 লিঙ্গ : পুরুষ          | ফটো উপলব্ধ |

বিধানসভা নির্বাচনক্ষেত্রের নং, নাম : 261-রায়না  
ভাগ নং, নাম : 1-পাড়া-বৈঠারি দক্ষিণপাড়া, মাঠপাড়া

|  |                  |            |  |                  |            |  |                  |            |
|--|------------------|------------|--|------------------|------------|--|------------------|------------|
| 421  | WB/39/272/483538 | ফটো উপলব্ধ | 422  | HXN2314938       | ফটো উপলব্ধ | 423  | ZNT1059336       | ফটো উপলব্ধ |
| নাম : আফরোজা বেগম মোল্লা<br>স্বামীর নাম: আঃ ওহাব মোল্লা<br>বাড়ির নং : n0045<br>বয়স : 66 লিঙ্গ : মহিলা      |                  |            | নাম : জহিরউদ্দিন মোল্লা<br>পিতার নাম: শের আলি মোল্লা<br>বাড়ির নং : n0058<br>বয়স : 38 লিঙ্গ : পুরুষ       |                  |            | নাম : নুরজাহান বেগম মোল্লা<br>স্বামীর নাম: রহমত আলি মোল্লা<br>বাড়ির নং : n0058<br>বয়স : 40 লিঙ্গ : মহিলা |                  |            |
| 424  | HXN1641737       | ফটো উপলব্ধ | 425  | HXN2315158       | ফটো উপলব্ধ | 426  | WB/39/272/483308 | ফটো উপলব্ধ |
| নাম : রহমত আলি মোল্লা<br>মায়ের নাম: রহিমা বেগম মোল্লা<br>বাড়ির নং : n0058<br>বয়স : 43 লিঙ্গ : পুরুষ       |                  |            | নাম : হুসনিহারা বেগম মোল্লা<br>স্বামীর নাম: হাসিবর মোল্লা<br>বাড়ির নং : n0058<br>বয়স : 45 লিঙ্গ : মহিলা  |                  |            | নাম : হাসিবর আলি মোল্লা<br>পিতার নাম: সহাদ মোল্লা<br>বাড়ির নং : n0058<br>বয়স : 58 লিঙ্গ : পুরুষ          |                  |            |
| 427  | WB/39/272/483238 | ফটো উপলব্ধ | 428  | ZNT1059344       | ফটো উপলব্ধ | 429  | ZNT1645852       | ফটো উপলব্ধ |
| নাম : সের আলি মোল্লা<br>পিতার নাম: সহাদ মোল্লা<br>বাড়ির নং : n0058<br>বয়স : 66 লিঙ্গ : পুরুষ               |                  |            | নাম : নুর আলম মোল্লা<br>পিতার নাম: সোমসের মোল্লা<br>বাড়ির নং : n0057<br>বয়স : 34 লিঙ্গ : পুরুষ           |                  |            | নাম : মোল্লা মমতাজ বেগম<br>স্বামীর নাম: সোমসের মোল্লা<br>বাড়ির নং : n0057<br>বয়স : 53 লিঙ্গ : মহিলা      |                  |            |
| 430  | ZNT1648260       | ফটো উপলব্ধ | 431  | WB/39/272/483013 | ফটো উপলব্ধ | 432  | ZNT1231133       | ফটো উপলব্ধ |
| নাম : মহাম্মদ এনামুল হক<br>পিতার নাম: আব্দুল খালেক<br>বাড়ির নং : n0003<br>বয়স : 63 লিঙ্গ : পুরুষ           |                  |            | নাম : আব্দুল রেজাক মোল্লা<br>পিতার নাম: আঃ রউফ মোল্লা<br>বাড়ির নং : n0003<br>বয়স : 76 লিঙ্গ : পুরুষ      |                  |            | নাম : মৌসুমী চৌধুরী<br>স্বামীর নাম: নুর আলম মোল্লা<br>বাড়ির নং : N0057<br>বয়স : 30 লিঙ্গ : মহিলা         |                  |            |
| 433  | WB/39/272/483327 | ফটো উপলব্ধ | 434  | ZNT1857911       | ফটো উপলব্ধ | 435  | ZNT1393172       | ফটো উপলব্ধ |
| নাম : নুরজাহান বেগম মোল্লা<br>স্বামীর নাম: সের আলি মোল্লা<br>বাড়ির নং : n0058<br>বয়স : 66 লিঙ্গ : মহিলা    |                  |            | নাম : আবুল বাসার মোল্লা<br>পিতার নাম: আব্দুল গফফার মোল্লা<br>বাড়ির নং : এন০০৪৫<br>বয়স : 22 লিঙ্গ : পুরুষ |                  |            | নাম : মহাম্মদ আসরাফুল হক<br>পিতার নাম: মহাম্মদ এনামুল হক<br>বাড়ির নং : n0003<br>বয়স : 28 লিঙ্গ : পুরুষ   |                  |            |
| 436  | ZNT1315373       | ফটো উপলব্ধ | 437  | ZNT1680511       | ফটো উপলব্ধ | 438  | ZNT1650761       | ফটো উপলব্ধ |
| নাম : সেখ ইমদাদুল ইসলাম<br>পিতার নাম: সেখ মোস্তান<br>বাড়ির নং : n0092<br>বয়স : 29 লিঙ্গ : পুরুষ            |                  |            | নাম : রাহিলা বেগম সেখ<br>স্বামীর নাম: সেখ মোস্তান<br>বাড়ির নং : n0092<br>বয়স : 51 লিঙ্গ : মহিলা          |                  |            | নাম : সেখ মোস্তান<br>পিতার নাম: সেখ আবদুল জলিল<br>বাড়ির নং : n0092<br>বয়স : 56 লিঙ্গ : পুরুষ             |                  |            |
| 439  | HXN1190883       | ফটো উপলব্ধ | 440  | ZNT1646389       | ফটো উপলব্ধ | 441  | ZNT1646116       | ফটো উপলব্ধ |
| নাম : মর্জিনা বেগম মোল্লা<br>স্বামীর নাম: মোল্লা রমজান<br>বাড়ির নং : n0062<br>বয়স : 47 লিঙ্গ : মহিলা       |                  |            | নাম : মোল্লা রমজান<br>পিতার নাম: ইদ্রিশ আলি মোল্লা<br>বাড়ির নং : n0062<br>বয়স : 50 লিঙ্গ : পুরুষ         |                  |            | নাম : শেখ মৈনুদ্দীন<br>পিতার নাম: শেখ আবদুল রাহিম<br>বাড়ির নং : n0038<br>বয়স : 48 লিঙ্গ : পুরুষ          |                  |            |
| 442  | HXN2314961       | ফটো উপলব্ধ | 443  | ZNT1136126       | ফটো উপলব্ধ | 444  | HXN2036770       | ফটো উপলব্ধ |
| নাম : ফিরোজা বেগম<br>স্বামীর নাম: শেখ মৈনুদ্দীন<br>বাড়ির নং : n0038<br>বয়স : 39 লিঙ্গ : মহিলা              |                  |            | নাম : নয়নতারা বেগম<br>স্বামীর নাম: শেখ নজরুল ইসলাম<br>বাড়ির নং : n0038<br>বয়স : 34 লিঙ্গ : মহিলা        |                  |            | নাম : সেখ নজরুল ইসলাম<br>পিতার নাম: সেখ আব্দুল রাহিম<br>বাড়ির নং : n0038<br>বয়স : 42 লিঙ্গ : পুরুষ       |                  |            |
| 445  | HXN2464410       | ফটো উপলব্ধ | 446  | ZNT1668599       | ফটো উপলব্ধ | 447  | ZNT2020733       | ফটো উপলব্ধ |
| নাম : জ্যোৎস্নারা বেগম সেখ<br>স্বামীর নাম: সেখ মতিয়ার রহমান<br>বাড়ির নং : n0038<br>বয়স : 40 লিঙ্গ : মহিলা |                  |            | নাম : সেখ মতিয়ার রহমান<br>পিতার নাম: সেখ আব্দুল রাহিম<br>বাড়ির নং : n0038<br>বয়স : 51 লিঙ্গ : পুরুষ     |                  |            | নাম : সেখ জুবায়ের<br>পিতার নাম: সেখ মোতিয়ার রহমান<br>বাড়ির নং : এন০০০<br>বয়স : 20 লিঙ্গ : পুরুষ        |                  |            |
| 448  | ZNT1668508       | ফটো উপলব্ধ | 449  | HXN2314946       | ফটো উপলব্ধ | 450  | ZNT1782374       | ফটো উপলব্ধ |
| নাম : রহুল আমিন শা<br>পিতার নাম: আবুল হোসেন শা<br>বাড়ির নং : n0049<br>বয়স : 77 লিঙ্গ : পুরুষ               |                  |            | নাম : ইসমাতারা বেগম<br>স্বামীর নাম: রফিক আলি শা<br>বাড়ির নং : n0048<br>বয়স : 38 লিঙ্গ : মহিলা            |                  |            | নাম : কাশ্মীরা খাতুন<br>স্বামীর নাম: আমিরুল শা<br>বাড়ির নং : এন০০৫১<br>বয়স : 30 লিঙ্গ : মহিলা            |                  |            |

বিধানসভা নির্বাচনক্ষেত্রের নং, নাম : 261-রায়না  
ভাগ নং, নাম : 1-পাড়া-বৈঠারি দক্ষিণপাড়া,মাঠপাড়া

|  |                          |  |                          |   |                          |
|--|--------------------------|--|--------------------------|---|--------------------------|
| 451<br>নাম : সাবিনা খাতুন<br>স্বামীর নাম : ইউসুফ আলি শা<br>বাড়ির নং : n0049<br>বয়স : 48 লিঙ্গ : মহিলা      | ZNT1645464<br>ফটো উপলব্ধ | 452<br>নাম : বাবুল হোসেন শা<br>পিতার নাম : ইউসুফ আলি শা<br>বাড়ির নং : N0049<br>বয়স : 25 লিঙ্গ : পুরুষ        | ZNT1577667<br>ফটো উপলব্ধ | 453<br>নাম : পারশিলা খাতুন<br>স্বামীর নাম : রহুল আমিন শা<br>বাড়ির নং : n0049<br>বয়স : 71 লিঙ্গ : মহিলা        | ZNT1699537<br>ফটো উপলব্ধ |
| 454<br>নাম : সারমিন সুলতানা<br>পিতার নাম : সেখ সায়ের আলম<br>বাড়ির নং : এন0051<br>বয়স : 28 লিঙ্গ : মহিলা   | ZNT1419597<br>ফটো উপলব্ধ | 455<br>নাম : আবু তালেব শা<br>পিতার নাম : রফিক শা<br>বাড়ির নং : এন0048<br>বয়স : 21 লিঙ্গ : পুরুষ              | ZNT1940311<br>ফটো উপলব্ধ | 456<br>নাম : ইউসুফ আলি শা<br>পিতার নাম : রহুল আমিন শা<br>বাড়ির নং : n0049<br>বয়স : 48 লিঙ্গ : পুরুষ           | ZNT1699560<br>ফটো উপলব্ধ |
| 457<br>নাম : সবির আলি শা<br>পিতার নাম : মনির আলি শা<br>বাড়ির নং : n0048<br>বয়স : 47 লিঙ্গ : পুরুষ          | HXN1189554<br>ফটো উপলব্ধ | 458<br>নাম : রহমতুল্লা শাহ<br>পিতার নাম : ফকির আহম্মদ শাহ<br>বাড়ির নং : n0044<br>বয়স : 37 লিঙ্গ : পুরুষ      | HXN2416485<br>ফটো উপলব্ধ | 459<br>নাম : সালমা বেগম<br>স্বামীর নাম : রহমতুল্লা শাহ<br>বাড়ির নং : এন0000<br>বয়স : 32 লিঙ্গ : মহিলা         | ZNT2041465<br>ফটো উপলব্ধ |
| 460<br>নাম : রফিক আলি শা<br>পিতার নাম : মোমিন আলি শা<br>বাড়ির নং : n0048<br>বয়স : 50 লিঙ্গ : পুরুষ         | ZNT1668854<br>ফটো উপলব্ধ | 461<br>নাম : গুকুর আহমেদ শাহ<br>পিতার নাম : মোমিন শাহ<br>বাড়ির নং : n0048<br>বয়স : 38 লিঙ্গ : পুরুষ          | HXN2416501<br>ফটো উপলব্ধ | 462<br>নাম : সালেমা বেগম শা<br>স্বামীর নাম : সবির আলি শা<br>বাড়ির নং : n0048<br>বয়স : 39 লিঙ্গ : মহিলা        | HXN2368769<br>ফটো উপলব্ধ |
| 463<br>নাম : সাবিনা বেগম শা<br>স্বামীর নাম : গুকুর আহমেদ শাহ<br>বাড়ির নং : n0048<br>বয়স : 33 লিঙ্গ : মহিলা | ZNT1059286<br>ফটো উপলব্ধ | 464<br>নাম : সোহরফ আলি শা<br>পিতার নাম : মোমিন আলি শা<br>বাড়ির নং : n0051<br>বয়স : 66 লিঙ্গ : পুরুষ          | ZNT1668698<br>ফটো উপলব্ধ | 465<br>নাম : শা হুমতাজ বেগম<br>স্বামীর নাম : মোস্তাফিজ আলি শা<br>বাড়ির নং : n0051<br>বয়স : 60 লিঙ্গ : মহিলা   | ZNT1651520<br>ফটো উপলব্ধ |
| 466<br>নাম : মনিরুল শা<br>পিতার নাম : মোস্তাফিজ আলি শা<br>বাড়ির নং : n0051<br>বয়স : 36 লিঙ্গ : পুরুষ       | ZNT0777011<br>ফটো উপলব্ধ | 467<br>নাম : জামিরুল শা<br>পিতার নাম : মোস্তাফিজ আলি শা<br>বাড়ির নং : n0051<br>বয়স : 32 লিঙ্গ : পুরুষ        | ZNT1059252<br>ফটো উপলব্ধ | 468<br>নাম : আমিরুল শা<br>পিতার নাম : মোস্তাফিজ আলি শা<br>বাড়ির নং : n0051<br>বয়স : 32 লিঙ্গ : পুরুষ          | ZNT1059278<br>ফটো উপলব্ধ |
| 469<br>নাম : কুতুবউদ্দিন শাহ<br>পিতার নাম : মনোয়ার আলি শাহ<br>বাড়ির নং : n0054<br>বয়স : 49 লিঙ্গ : পুরুষ  | ZNT1668532<br>ফটো উপলব্ধ | 470<br>নাম : ফেরদৌসী বেগম<br>স্বামীর নাম : কুতুবউদ্দিন শাহ<br>বাড়ির নং : n0054<br>বয়স : 40 লিঙ্গ : মহিলা     | ZNT1228626<br>ফটো উপলব্ধ | 471<br>নাম : তনুয়ার আলি শাহ<br>পিতার নাম : আব্দুল সহিদ শাহ<br>বাড়ির নং : n0055<br>বয়স : 63 লিঙ্গ : মহিলা     | ZNT1668706<br>ফটো উপলব্ধ |
| 472<br>নাম : রাজেশ শাহ<br>পিতার নাম : তনুয়ার আলি শাহ<br>বাড়ির নং : n0055<br>বয়স : 36 লিঙ্গ : পুরুষ        | ZNT0863779<br>ফটো উপলব্ধ | 473<br>নাম : আর্জিনা বেগম শাহ<br>স্বামীর নাম : শাহ তনুয়ার আলি<br>বাড়ির নং : n0055<br>বয়স : 53 লিঙ্গ : মহিলা | ZNT1680610<br>ফটো উপলব্ধ | 474<br>নাম : সামসুন্নাহার খাতুন<br>পিতার নাম : কুতুবউদ্দিন শাহ<br>বাড়ির নং : এন0054<br>বয়স : 21 লিঙ্গ : মহিলা | ZNT1940170<br>ফটো উপলব্ধ |
| 475<br>নাম : রাজু শাহ<br>পিতার নাম : তনুয়ার আলি শাহ<br>বাড়ির নং : n0055<br>বয়স : 37 লিঙ্গ : পুরুষ         | ZNT0777185<br>ফটো উপলব্ধ | 476<br>নাম : মনিকা খাতুন<br>স্বামীর নাম : রাজেশ শাহ<br>বাড়ির নং : এন0055<br>বয়স : 23 লিঙ্গ : মহিলা           | ZNT1782275<br>ফটো উপলব্ধ | 477<br>নাম : আজমিরা বেগম শাহ<br>স্বামীর নাম : শাহমুদ্দিন শাহ<br>বাড়ির নং : n0054<br>বয়স : 38 লিঙ্গ : মহিলা    | HXN2416402<br>ফটো উপলব্ধ |
| 478<br>নাম : শাহমুদ্দিন শাহ<br>পিতার নাম : মনোয়ার আলি শাহ<br>বাড়ির নং : n0054<br>বয়স : 42 লিঙ্গ : পুরুষ   | HXN2244986<br>ফটো উপলব্ধ | 479<br>নাম : সেখ নাসিমা বেগম<br>স্বামীর নাম : সেখ আবুল খায়ের<br>বাড়ির নং : N0055<br>বয়স : 35 লিঙ্গ : মহিলা  | YPW1455864<br>ফটো উপলব্ধ | 480<br>নাম : শাহানায়া বেগম<br>স্বামীর নাম : মনোয়ার আলি শাহ<br>বাড়ির নং : n0054<br>বয়স : 71 লিঙ্গ : মহিলা    | ZNT1699529<br>ফটো উপলব্ধ |

বিধানসভা নির্বাচনক্ষেত্রের নং, নাম : 261-রায়না  
ভাগ নং, নাম : 1-পাড়া-বৈঠারি দক্ষিণপাড়া,মাঠপাড়া

|     |                  |  |            |     |                  |   |            |     |                  |  |            |
|-----|------------------|--|------------|-----|------------------|---|------------|-----|------------------|--|------------|
| 481 | ZNT1940121       | নাম : প্রদীপ সরেন<br>পিতার নাম: কার্তিক সরেন<br>বাড়ির নং : এন0115<br>বয়স : 21 লিঙ্গ : পুরুষ              | ফটো উপলব্ধ | 482 | HXN2036762       | নাম : কার্তিক সরেন<br>পিতার নাম: সনাতন সরেন<br>বাড়ির নং : n0115<br>বয়স : 44 লিঙ্গ : পুরুষ                   | ফটো উপলব্ধ | 483 | HXN2244325       | নাম : জবা সরেন<br>স্বামীর নাম: কার্তিক সরেন<br>বাড়ির নং : n0115<br>বয়স : 42 লিঙ্গ : মহিলা                  | ফটো উপলব্ধ |
| 484 | ZNT1461375       | নাম : মিরাতাজ বেগম<br>স্বামীর নাম: সেখ ইমরান হক<br>বাড়ির নং : n0116<br>বয়স : 36 লিঙ্গ : মহিলা            | ফটো উপলব্ধ | 485 | ZNT0985317       | নাম : নাসিমা<br>স্বামীর নাম: মানিক<br>বাড়ির নং : n0116<br>বয়স : 36 লিঙ্গ : মহিলা                            | ফটো উপলব্ধ | 486 | ZNT0776997       | নাম : সেখ ইমরান হক<br>পিতার নাম: এনামুল হক<br>বাড়ির নং : n0116<br>বয়স : 34 লিঙ্গ : পুরুষ                   | ফটো উপলব্ধ |
| 487 | HXN2245025       | নাম : সেখ সাজাহান<br>পিতার নাম: এনামুল হক<br>বাড়ির নং : n0116<br>বয়স : 40 লিঙ্গ : পুরুষ                  | ফটো উপলব্ধ | 488 | ZNT0776989       | নাম : মানিক সেখ<br>পিতার নাম: এনামুল হক<br>বাড়ির নং : n0116<br>বয়স : 39 লিঙ্গ : পুরুষ                       | ফটো উপলব্ধ | 489 | ZNT0985309       | নাম : সেখ সেলিম বেগম<br>স্বামীর নাম: সেখ সাজাহান<br>বাড়ির নং : n0116<br>বয়স : 34 লিঙ্গ : মহিলা             | ফটো উপলব্ধ |
| 490 | ZNT0985184       | নাম : সেখ সানোয়ারুল হক<br>পিতার নাম: মোজাম্মেল হক সিদ্দিক<br>বাড়ির নং : n0065<br>বয়স : 34 লিঙ্গ : পুরুষ | ফটো উপলব্ধ | 491 | WB/39/272/483305 | নাম : মোজাম্মেল হক সিদ্দিক<br>পিতার নাম: সেখ হারুন অল রসিদ<br>বাড়ির নং : n0065<br>বয়স : 61 লিঙ্গ : পুরুষ    | ফটো উপলব্ধ | 492 | ZNT1668862       | নাম : সেখ সানোয়ারুল হক<br>স্বামীর নাম: মোজাম্মেল হক সিদ্দিক<br>বাড়ির নং : n0065<br>বয়স : 51 লিঙ্গ : মহিলা | ফটো উপলব্ধ |
| 493 | ZNT1393164       | নাম : সেখ হাফিজুল রহমান<br>পিতার নাম: সেখ মুজিবুর রহমান<br>বাড়ির নং : n0002<br>বয়স : 28 লিঙ্গ : পুরুষ    | ফটো উপলব্ধ | 494 | ZNT1461227       | নাম : সেখ আতিয়ার রহমান<br>পিতার নাম: সেখ মতিয়ার রহমান<br>বাড়ির নং : n0108<br>বয়স : 28 লিঙ্গ : পুরুষ       | ফটো উপলব্ধ | 495 | ZNT1680578       | নাম : সানোয়ারা বেগম সেখ<br>স্বামীর নাম: সেখ মতিয়ার রহমান<br>বাড়ির নং : n0002<br>বয়স : 47 লিঙ্গ : মহিলা   | ফটো উপলব্ধ |
| 496 | ZNT2053833       | নাম : মুজিবুর রহমান সেখ<br>পিতার নাম: ফজলুল সেখ<br>বাড়ির নং : n0002<br>বয়স : 50 লিঙ্গ : পুরুষ            | ফটো উপলব্ধ | 497 | HXN1190644       | নাম : আরজিয়া বেগম<br>স্বামীর নাম: সেখ সৈয়দ রহমান<br>বাড়ির নং : n0002<br>বয়স : 50 লিঙ্গ : মহিলা            | ফটো উপলব্ধ | 498 | HXN1190636       | নাম : দোলেনা বেগম সেখ<br>স্বামীর নাম: মুজিবুর রহমান সেখ<br>বাড়ির নং : n0002<br>বয়স : 47 লিঙ্গ : মহিলা      | ফটো উপলব্ধ |
| 499 | WB/39/272/483223 | নাম : পারশিনা বেগম সেখ<br>স্বামীর নাম: হামিদ সেখ<br>বাড়ির নং : n0006<br>বয়স : 76 লিঙ্গ : মহিলা           | ফটো উপলব্ধ | 500 | ZNT1680412       | নাম : আব্দুল হানিফ সেখ<br>পিতার নাম: আব্দুল হামিদ সেখ<br>বাড়ির নং : n0006<br>বয়স : 57 লিঙ্গ : পুরুষ         | ফটো উপলব্ধ | 501 | WB/39/272/483010 | নাম : মমতাজ বেগম সেখ<br>স্বামীর নাম: হানিফ সেখ<br>বাড়ির নং : n0006<br>বয়স : 53 লিঙ্গ : মহিলা               | ফটো উপলব্ধ |
| 502 | ZNT1647874       | নাম : সেখ সুফিয়ার রহমান<br>পিতার নাম: সেখ আব্দুল হামিদ<br>বাড়ির নং : n0006<br>বয়স : 51 লিঙ্গ : পুরুষ    | ফটো উপলব্ধ | 503 | HXN2244366       | নাম : কোহিনুর বেগম সেখ সেখ<br>স্বামীর নাম: সেখ সুফিয়ার রহমান<br>বাড়ির নং : n0006<br>বয়স : 47 লিঙ্গ : মহিলা | ফটো উপলব্ধ | 504 | HXN1641992       | নাম : হাসিবুর রহমান সেখ<br>পিতার নাম: আব্দুল হামিদ সেখ<br>বাড়ির নং : n0006<br>বয়স : 43 লিঙ্গ : পুরুষ       | ফটো উপলব্ধ |
| 505 | HXN2244374       | নাম : হিমলা বেগম<br>স্বামীর নাম: হাসিবুর রহমান সেখ<br>বাড়ির নং : n0006<br>বয়স : 41 লিঙ্গ : মহিলা         | ফটো উপলব্ধ | 506 | ZNT0984724       | নাম : মোফিজুল হক সেখ<br>পিতার নাম: আব্দুল হানিফ সেখ<br>বাড়ির নং : n0006<br>বয়স : 37 লিঙ্গ : পুরুষ           | ফটো উপলব্ধ | 507 | ZNT1059203       | নাম : হাফিজুল সেখ<br>পিতার নাম: আব্দুল হানিফ সেখ<br>বাড়ির নং : n0006<br>বয়স : 33 লিঙ্গ : পুরুষ             | ফটো উপলব্ধ |
| 508 | ZNT1315340       | নাম : নুরেন্নেসা বেগম<br>স্বামীর নাম: হাফিজুল সেখ<br>বাড়ির নং : n0006<br>বয়স : 30 লিঙ্গ : মহিলা          | ফটো উপলব্ধ | 509 | HXN2244473       | নাম : মোমতাজ বেগম<br>স্বামীর নাম: সেখ সাইদুল<br>বাড়ির নং : n0041<br>বয়স : 40 লিঙ্গ : মহিলা                  | ফটো উপলব্ধ | 510 | ZNT1393131       | নাম : রাহুল মোল্লা<br>পিতার নাম: ফিরোজ মোল্লা<br>বাড়ির নং : n0063<br>বয়স : 28 লিঙ্গ : পুরুষ                | ফটো উপলব্ধ |

বিধানসভা নির্বাচনক্ষেত্রের নং, নাম : 261-রায়না  
ভাগ নং, নাম : 1-পাড়া-বৈঠারি দক্ষিণপাড়া, মাঠপাড়া

|  |                                |  |                                |  |                                |
|--|--------------------------------|--|--------------------------------|--|--------------------------------|
| 511<br>নাম : মণ্ডল আরজুমান খাতুন<br>স্বামীর নাম: লিয়াকত আলি সেখ<br>বাড়ির নং : n0002<br>বয়স : 38 লিঙ্গ : মহিলা | ZNT1228709<br>ফটো উপলব্ধ       | 512<br>নাম : মতিয়ার রহমান সেখ<br>পিতার নাম: ফজলুল সেখ<br>বাড়ির নং : n0002<br>বয়স : 58 লিঙ্গ : পুরুষ                 | WB/39/272/483589<br>ফটো উপলব্ধ | 513<br>নাম : মেহেরুননেসা বেগম মেহরা<br>স্বামীর নাম: ইলিয়াছ মোহাম্মদ<br>বাড়ির নং : n0063<br>বয়স : 38 লিঙ্গ : মহিলা | ZNT1059328<br>ফটো উপলব্ধ       |
| 514<br>নাম : গফফার আলি সেখ<br>পিতার নাম: জব্বার সেখ<br>বাড়ির নং : n0009<br>বয়স : 63 লিঙ্গ : পুরুষ              | WB/39/272/483552<br>ফটো উপলব্ধ | 515<br>নাম : নসিবা বেগম সেখ<br>স্বামীর নাম: গফফার আলি সেখ<br>বাড়ির নং : n0009<br>বয়স : 59 লিঙ্গ : মহিলা              | WB/39/272/483590<br>ফটো উপলব্ধ | 516<br>নাম : ইদ্রিশ আলি সেখ<br>পিতার নাম: গফফার আলি সেখ<br>বাড়ির নং : n0009<br>বয়স : 34 লিঙ্গ : পুরুষ              | ZNT0984732<br>ফটো উপলব্ধ       |
| 517<br>নাম : মমতাজ বেগম<br>স্বামীর নাম: ইদ্রিশ আলি সেখ<br>বাড়ির নং : n0009<br>বয়স : 34 লিঙ্গ : মহিলা           | ZNT1059229<br>ফটো উপলব্ধ       | 518<br>নাম : হানুফা বেগম সেখ<br>স্বামীর নাম: রহমান সেখ<br>বাড়ির নং : n0013<br>বয়স : 72 লিঙ্গ : মহিলা                 | ZNT1648930<br>ফটো উপলব্ধ       | 519<br>নাম : মস্তাকিন সেখ<br>পিতার নাম: রহমান সেখ<br>বাড়ির নং : n0013<br>বয়স : 57 লিঙ্গ : পুরুষ                    | ZNT1648922<br>ফটো উপলব্ধ       |
| 520<br>নাম : আলোমা বেগম সেখ<br>স্বামীর নাম: মস্তাকিন সেখ<br>বাড়ির নং : n0013<br>বয়স : 53 লিঙ্গ : মহিলা         | ZNT1648948<br>ফটো উপলব্ধ       | 521<br>নাম : শান্তনা খাতুন আনসারী<br>স্বামীর নাম: গিয়াস উদ্দিন আনসারী<br>বাড়ির নং : n0013<br>বয়স : 33 লিঙ্গ : মহিলা | ZNT0985218<br>ফটো উপলব্ধ       | 522<br>নাম : সামসুদ্দিন আনসারী<br>পিতার নাম: মস্তাকিন আনসারী<br>বাড়ির নং : n0013<br>বয়স : 31 লিঙ্গ : পুরুষ         | ZNT1315530<br>ফটো উপলব্ধ       |
| 523<br>নাম : ইব্রাহিম ল সেখ<br>পিতার নাম: ইব্রাহিম সেখ<br>বাড়ির নং : n0015<br>বয়স : 53 লিঙ্গ : পুরুষ           | HXN2244481<br>ফটো উপলব্ধ       | 524<br>নাম : সাহানারা বেগম সেখ<br>স্বামীর নাম: সেখ আবদুল্লাহ<br>বাড়ির নং : n0128<br>বয়স : 38 লিঙ্গ : মহিলা           | JJL2637387<br>ফটো উপলব্ধ       | 525<br>নাম : তাহিদ সেখ<br>পিতার নাম: জলিল সেখ<br>বাড়ির নং : n0091<br>বয়স : 58 লিঙ্গ : পুরুষ                        | WB/39/272/483602<br>ফটো উপলব্ধ |
| 526<br>নাম : নাজরুল ইসলাম সেখ<br>পিতার নাম: ইব্রাহিম সেখ<br>বাড়ির নং : n0019<br>বয়স : 43 লিঙ্গ : পুরুষ         | HXN2245108<br>ফটো উপলব্ধ       | 527<br>নাম : রানী বেগম<br>স্বামীর নাম: নাজরুল ইসলাম সেখ<br>বাড়ির নং : n0019<br>বয়স : 37 লিঙ্গ : মহিলা                | HXN2464337<br>ফটো উপলব্ধ       | 528<br>নাম : শেখ ইয়াড আলি<br>পিতার নাম: দিল মহমদ<br>বাড়ির নং : n0019<br>বয়স : 61 লিঙ্গ : পুরুষ                    | ZNT1668797<br>ফটো উপলব্ধ       |
| 529<br>নাম : কাজল বেগম<br>স্বামীর নাম: শেখ ইয়াড আলি<br>বাড়ির নং : n0019<br>বয়স : 55 লিঙ্গ : মহিলা             | ZNT1668805<br>ফটো উপলব্ধ       | 530<br>নাম : সেখ আশারুল<br>পিতার নাম: সেখ ইয়াড আলি<br>বাড়ির নং : n0019<br>বয়স : 31 লিঙ্গ : পুরুষ                    | ZNT1228600<br>ফটো উপলব্ধ       | 531<br>নাম : আরজু খাতুন<br>স্বামীর নাম: সামসুদ্দিন আনসারী<br>বাড়ির নং : এন০০১৩<br>বয়স : 27 লিঙ্গ : মহিলা           | ZNT1782267<br>ফটো উপলব্ধ       |
| 532<br>নাম : সামিমা বেগম<br>স্বামীর নাম: সৈয়দ রাজু<br>বাড়ির নং : n0017<br>বয়স : 31 লিঙ্গ : মহিলা              | ZNT1315472<br>ফটো উপলব্ধ       | 533<br>নাম : সায়েরা সেখ<br>স্বামীর নাম: বাদশা সেখ<br>বাড়ির নং : n0018<br>বয়স : 67 লিঙ্গ : মহিলা                     | WB/39/272/483006<br>ফটো উপলব্ধ | 534<br>নাম : ফিরোজ উদ্দিন<br>পিতার নাম: বাদশা<br>বাড়ির নং : n0018<br>বয়স : 37 লিঙ্গ : পুরুষ                        | ZNT0985226<br>ফটো উপলব্ধ       |
| 535<br>নাম : ইব্রাহিম সেখ<br>পিতার নাম: দিলমহঃ সেখ<br>বাড়ির নং : n0019<br>বয়স : 71 লিঙ্গ : পুরুষ               | WB/39/272/483042<br>ফটো উপলব্ধ | 536<br>নাম : নুরজাহান সেখ<br>স্বামীর নাম: ইব্রাহিম সেখ<br>বাড়ির নং : n0019<br>বয়স : 67 লিঙ্গ : মহিলা                 | WB/39/272/483243<br>ফটো উপলব্ধ | 537<br>নাম : নুরুল ইসলাম সেখ<br>পিতার নাম: ইব্রাহিম সেখ<br>বাড়ির নং : n0019<br>বয়স : 42 লিঙ্গ : পুরুষ              | HXN2464329<br>ফটো উপলব্ধ       |
| 538<br>নাম : রোকিয়া বেগম<br>স্বামীর নাম: নুরুল ইসলাম সেখ<br>বাড়ির নং : n0019<br>বয়স : 39 লিঙ্গ : মহিলা        | HXN2464345<br>ফটো উপলব্ধ       | 539<br>নাম : জামিলা খাতুন<br>স্বামীর নাম: সেখ উজির আলি<br>বাড়ির নং : এন০০৫২<br>বয়স : 24 লিঙ্গ : মহিলা                | ZNT1782283<br>ফটো উপলব্ধ       | 540<br>নাম : জাহানারা বেগম সেখ<br>স্বামীর নাম: রফিকুল ইসলাম সেখ<br>বাড়ির নং : n0021<br>বয়স : 42 লিঙ্গ : মহিলা      | HXN2081271<br>ফটো উপলব্ধ       |

বিধানসভা নির্বাচনক্ষেত্রের নং, নাম : 261-রায়না  
ভাগ নং, নাম : 1-পাড়া-বৈঠারি দক্ষিণপাড়া, মাঠপাড়া

|   |                                |  |                                |  |                                |
|---|--------------------------------|--|--------------------------------|--|--------------------------------|
| 541<br>নাম : সালেহা বেগম<br>স্বামীর নাম : ফিরোজউদ্দিন সেখ<br>বাড়ির নং : এন০০১৮<br>বয়স : 26 লিঙ্গ : মহিলা            | ZNT1782242<br>ফটো উপলব্ধ       | 542<br>নাম : সেখ সোহরব সেখ<br>পিতার নাম : সেখ সাহাদ আলি সেখ<br>বাড়ির নং : n0022<br>বয়স : 52 লিঙ্গ : পুরুষ    | ZNT1668631<br>ফটো উপলব্ধ       | 543<br>নাম : সেখ হোসনিহারা বেগম<br>স্বামীর নাম : সেখ সোহরব<br>বাড়ির নং : n0022<br>বয়স : 47 লিঙ্গ : মহিলা         | ZNT1650043<br>ফটো উপলব্ধ       |
| 544<br>নাম : সেখ সানোয়ার আলি<br>পিতার নাম : মহম্মদ আলি আলি<br>বাড়ির নং : n0088<br>বয়স : 55 লিঙ্গ : পুরুষ           | ZNT1668664<br>ফটো উপলব্ধ       | 545<br>নাম : ফরিদা বেগম সেখ<br>স্বামীর নাম : মনিরুল ইসলাম সেখ<br>বাড়ির নং : n0020<br>বয়স : 42 লিঙ্গ : মহিলা  | HXN2037091<br>ফটো উপলব্ধ       | 546<br>নাম : রফিকুল ইসলাম সেখ<br>পিতার নাম : আমির সেখ<br>বাড়ির নং : n0021<br>বয়স : 49 লিঙ্গ : পুরুষ              | WB/39/272/483028<br>ফটো উপলব্ধ |
| 547<br>নাম : সেখ মনোয়ারা বেগম সেখ<br>স্বামীর নাম : সেখ জামির আলি সেখ<br>বাড়ির নং : n0020<br>বয়স : 67 লিঙ্গ : মহিলা | ZNT1668656<br>ফটো উপলব্ধ       | 548<br>নাম : সেখ আক্রাম হোসেন<br>পিতার নাম : সেখ আব্দুল মালিক<br>বাড়ির নং : এন০১১০<br>বয়স : 23 লিঙ্গ : পুরুষ | ZNT1782226<br>ফটো উপলব্ধ       | 549<br>নাম : শরীফা খাতুন সেখ<br>স্বামীর নাম : ইস্রাফিল সেখ<br>বাড়ির নং : n0015<br>বয়স : 43 লিঙ্গ : মহিলা         | HXN1190263<br>ফটো উপলব্ধ       |
| 550<br>নাম : সাবের সেখ<br>পিতার নাম : ক্ষুদ্র সেখ<br>বাড়ির নং : n0017<br>বয়স : 59 লিঙ্গ : পুরুষ                     | WB/39/272/483365<br>ফটো উপলব্ধ | 551<br>নাম : মর্জিনা বেগম সেখ<br>স্বামীর নাম : সাবের সেখ<br>বাড়ির নং : n0017<br>বয়স : 53 লিঙ্গ : মহিলা       | WB/39/272/483112<br>ফটো উপলব্ধ | 552<br>নাম : সেখ নূর মকসুদ<br>পিতার নাম : সেখ নূরুল ইসলাম<br>বাড়ির নং : n0040<br>বয়স : 47 লিঙ্গ : পুরুষ          | HXN1190941<br>ফটো উপলব্ধ       |
| 553<br>নাম : সেখ লতিফুল রহমান<br>পিতার নাম : সেখ রায়হান<br>বাড়ির নং : n0072<br>বয়স : 28 লিঙ্গ : পুরুষ              | ZNT1393180<br>ফটো উপলব্ধ       | 554<br>নাম : সাকিনা বেগম সেখ<br>স্বামীর নাম : রায়হান সেখ<br>বাড়ির নং : n0072<br>বয়স : 39 লিঙ্গ : মহিলা      | HXN2314987<br>ফটো উপলব্ধ       | 555<br>নাম : নফুরা বেগম<br>স্বামীর নাম : সেখ নূরুল ইসলাম<br>বাড়ির নং : n0040<br>বয়স : 66 লিঙ্গ : মহিলা           | ZNT1699545<br>ফটো উপলব্ধ       |
| 556<br>নাম : নূরননেসা বেগম সেখ<br>স্বামীর নাম : আবুসিদ্দিক সেখ<br>বাড়ির নং : n0076<br>বয়স : 61 লিঙ্গ : মহিলা        | WB/39/272/483519<br>ফটো উপলব্ধ | 557<br>নাম : জহিরুল্লাহ বেগম<br>পিতার নাম : আব্দুল হাকিম<br>বাড়ির নং : n0076<br>বয়স : 60 লিঙ্গ : মহিলা       | WB/39/272/483500<br>ফটো উপলব্ধ | 558<br>নাম : সেখ মনোয়ারা বেগম<br>স্বামীর নাম : সেখ মোনায়েদ হক<br>বাড়ির নং : n0076<br>বয়স : 48 লিঙ্গ : মহিলা    | ZNT1680362<br>ফটো উপলব্ধ       |
| 559<br>নাম : সেখ ইসরাফিল হক<br>পিতার নাম : স্রীশা সেখ<br>বাড়ির নং : n0078<br>বয়স : 56 লিঙ্গ : পুরুষ                 | ZNT1680693<br>ফটো উপলব্ধ       | 560<br>নাম : বার্না বেগম সেখ<br>স্বামীর নাম : সেখ ইসরাফিল হক<br>বাড়ির নং : n0078<br>বয়স : 35 লিঙ্গ : মহিলা   | ZNT0984823<br>ফটো উপলব্ধ       | 561<br>নাম : মহঃ মিসরাফিল হক<br>পিতার নাম : মহঃ স্রীশা সেখ<br>বাড়ির নং : n0078<br>বয়স : 38 লিঙ্গ : পুরুষ         | ZNT0984831<br>ফটো উপলব্ধ       |
| 562<br>নাম : একরামুল হক সেখ<br>পিতার নাম : হাকিম সেখ<br>বাড়ির নং : n0080<br>বয়স : 59 লিঙ্গ : পুরুষ                  | WB/39/272/483508<br>ফটো উপলব্ধ | 563<br>নাম : জাহানারা সেখ<br>স্বামীর নাম : স্রীশা সেখ<br>বাড়ির নং : n0078<br>বয়স : 70 লিঙ্গ : মহিলা          | WB/39/272/483298<br>ফটো উপলব্ধ | 564<br>নাম : সেখ সাইফুল<br>পিতার নাম : সেখ এনাত আলি<br>বাড়ির নং : n0108<br>বয়স : 48 লিঙ্গ : পুরুষ                | HXN1641950<br>ফটো উপলব্ধ       |
| 565<br>নাম : সবানা খাতুন<br>স্বামীর নাম : সেখ হাসিবুল ইসলাম<br>বাড়ির নং : এন0022<br>বয়স : 22 লিঙ্গ : মহিলা          | ZNT1940147<br>ফটো উপলব্ধ       | 566<br>নাম : সেখ নাসিমুদ্দিন<br>পিতার নাম : সেখ সাইফুল<br>বাড়ির নং : এন0108<br>বয়স : 21 লিঙ্গ : পুরুষ        | ZNT1940360<br>ফটো উপলব্ধ       | 567<br>নাম : সেখ জমিরউদ্দিন<br>পিতার নাম : সেখ রফিকুল ইসলাম<br>বাড়ির নং : এন0022<br>বয়স : 21 লিঙ্গ : পুরুষ       | ZNT1940386<br>ফটো উপলব্ধ       |
| 568<br>নাম : লুৎফা বেগম সেখ<br>স্বামীর নাম : সেখ মিরাজ<br>বাড়ির নং : n0068<br>বয়স : 39 লিঙ্গ : মহিলা                | HXN2244440<br>ফটো উপলব্ধ       | 569<br>নাম : সেখ দৌলত হোসেন<br>পিতার নাম : আহাম্মদ সেখ<br>বাড়ির নং : n0093<br>বয়স : 45 লিঙ্গ : পুরুষ         | HXN1190156<br>ফটো উপলব্ধ       | 570<br>নাম : গিয়াস উদ্দিন জামসারী<br>পিতার নাম : মুস্তাফিক আলদারী<br>বাড়ির নং : n0013<br>বয়স : 35 লিঙ্গ : পুরুষ | ZNT0985200<br>ফটো উপলব্ধ       |

বিধানসভা নির্বাচনক্ষেত্রের নং, নাম : 261-রায়না  
ভাগ নং, নাম : 1-পাড়া-বৈঠারি দক্ষিণপাড়া,মাঠপাড়া

|  |            |            |   |                  |            |   |            |            |
|--|------------|------------|---|------------------|------------|---|------------|------------|
| 571  | ZNT1680354 | ফটো উপলব্ধ | 572   | YAJ1248533       | ফটো উপলব্ধ | 573   | ZNT1940345 | ফটো উপলব্ধ |
| নাম : সেখ মোনামেল হক<br>পিতার নাম : সেখ আব্দুল হাকিম<br>বাড়ির নং : n0076<br>বয়স : 58 লিঙ্গ : পুরুষ   |            |            | নাম : সেখ সরিফ বেগম<br>স্বামীর নাম : সেখ মিসরুফিল হক<br>বাড়ির নং : n0078<br>বয়স : 34 লিঙ্গ : মহিলা    |                  |            | নাম : মোল্লা অমিনুল হক<br>পিতার নাম : রেজাউল হক মোল্লা<br>বাড়ির নং : এন0063<br>বয়স : 21 লিঙ্গ : পুরুষ |            |            |
| 574  | ZNT1937374 | ফটো উপলব্ধ | 575   | ZNT1940329       | ফটো উপলব্ধ | 576   | ZNT1940279 | ফটো উপলব্ধ |
| নাম : আরজিলা খাতুন<br>পিতার নাম : সেখ বরজাহান<br>বাড়ির নং : এন0028<br>বয়স : 21 লিঙ্গ : মহিলা         |            |            | নাম : সেখ সাইদুল ইসলাম<br>পিতার নাম : সেখ আব্দুর আলি<br>বাড়ির নং : এন0093<br>বয়স : 21 লিঙ্গ : পুরুষ   |                  |            | নাম : সাবিনা খাতুন<br>পিতার নাম : সেখ সুরোজ আলি<br>বাড়ির নং : এন0109<br>বয়স : 21 লিঙ্গ : মহিলা        |            |            |
| 577  | ZNT1940295 | ফটো উপলব্ধ | 578   | ZNT1940220       | ফটো উপলব্ধ | 579   | SNV1842483 | ফটো উপলব্ধ |
| নাম : সেখ আলিফ আলি<br>পিতার নাম : সেখ মনিরুল ইসলাম<br>বাড়ির নং : এন0020<br>বয়স : 21 লিঙ্গ : পুরুষ    |            |            | নাম : সালমা খাতুন<br>পিতার নাম : সেখ আবসার আলি<br>বাড়ির নং : এন0094<br>বয়স : 21 লিঙ্গ : মহিলা         |                  |            | নাম : রেহেনা খাতুন<br>স্বামীর নাম : সাদিক হোসেন মেহ<br>বাড়ির নং : n0027<br>বয়স : 32 লিঙ্গ : মহিলা     |            |            |
| 580  | HXN2244432 | ফটো উপলব্ধ | 581   | WB/39/272/483075 | ফটো উপলব্ধ | 582   | ZNT1782150 | ফটো উপলব্ধ |
| নাম : সেখ সেলিম<br>পিতার নাম : হারুন সেখ<br>বাড়ির নং : n0094<br>বয়স : 43 লিঙ্গ : পুরুষ               |            |            | নাম : হাসিনা সেখ<br>স্বামীর নাম : কাশেম আলি সেখ<br>বাড়ির নং : n0023<br>বয়স : 63 লিঙ্গ : মহিলা         |                  |            | নাম : সিরাজুল হক সেখ<br>পিতার নাম : সেখ গোলাম রসুল<br>বাড়ির নং : n0035<br>বয়স : 57 লিঙ্গ : পুরুষ      |            |            |
| 583  | HXN2037000 | ফটো উপলব্ধ | 584   | ZNT1857796       | ফটো উপলব্ধ | 585   | ZNT1857846 | ফটো উপলব্ধ |
| নাম : আনোয়ারা বেগম সেখ<br>স্বামীর নাম : বরজাহান সেখ<br>বাড়ির নং : n0028<br>বয়স : 48 লিঙ্গ : মহিলা   |            |            | নাম : খাদিজা বেগম মোল্লা<br>স্বামীর নাম : রাহুল মোল্লা<br>বাড়ির নং : এন00৬৩<br>বয়স : 27 লিঙ্গ : মহিলা |                  |            | নাম : রসিদা খাতুন<br>পিতার নাম : সেখ গফফার আলি<br>বাড়ির নং : এন00৫৯<br>বয়স : 28 লিঙ্গ : পুরুষ         |            |            |
| 586  | ZNT1857879 | ফটো উপলব্ধ | 587   | ZNT1551399       | ফটো উপলব্ধ | 588   | HXN1189935 | ফটো উপলব্ধ |
| নাম : সোনালী খাতুন<br>স্বামীর নাম : সেখ সফিকুল ইসলাম<br>বাড়ির নং : এন00৬৮<br>বয়স : 26 লিঙ্গ : মহিলা  |            |            | নাম : সেখ বাদশা<br>মায়ের নাম : শরিফা বেগম<br>বাড়ির নং : n0037<br>বয়স : 26 লিঙ্গ : পুরুষ              |                  |            | নাম : সরিফা বেগম লস্কর<br>স্বামীর নাম : সেখ রেজাউল হক<br>বাড়ির নং : n0037<br>বয়স : 50 লিঙ্গ : মহিলা   |            |            |
| 589  | ZNT1921576 | ফটো উপলব্ধ | 590   | ZNT0985267       | ফটো উপলব্ধ | 591   | ZNT1668516 | ফটো উপলব্ধ |
| নাম : সঞ্জয় মলিক<br>পিতার নাম : দেবু প্রসদ মলিক<br>বাড়ির নং : এন006<br>বয়স : 25 লিঙ্গ : পুরুষ       |            |            | নাম : সেখ মনিরুল হক<br>পিতার নাম : সেখ মোনামেল হক<br>বাড়ির নং : n0076<br>বয়স : 33 লিঙ্গ : পুরুষ       |                  |            | নাম : সেখ আতাউল সেখ<br>পিতার নাম : গোলাম রসুল সেখ<br>বাড়ির নং : n0037<br>বয়স : 53 লিঙ্গ : পুরুষ       |            |            |
| 592  | ZNT0777052 | ফটো উপলব্ধ | 593   | ZNT1570696       | ফটো উপলব্ধ | 594   | ZNT1571108 | ফটো উপলব্ধ |
| নাম : হাফিজা বেগম সেখ<br>স্বামীর নাম : মইনুল্লাহ সেখ<br>বাড়ির নং : n0096<br>বয়স : 40 লিঙ্গ : মহিলা   |            |            | নাম : সেখ হাসিবুল ইসলাম<br>পিতার নাম : সেখ সোহরব আলি<br>বাড়ির নং : n0022<br>বয়স : 27 লিঙ্গ : পুরুষ    |                  |            | নাম : জোৎস্না বেগম<br>স্বামীর নাম : সেখ সেলিম<br>বাড়ির নং : n0094<br>বয়স : 31 লিঙ্গ : মহিলা           |            |            |
| 595  | HXN2245074 | ফটো উপলব্ধ | 596   | ZNT1228543       | ফটো উপলব্ধ | 597   | ZNT1228535 | ফটো উপলব্ধ |
| নাম : রাজু সেখ<br>পিতার নাম : সেখ সাবেব আলী<br>বাড়ির নং : n0017<br>বয়স : 39 লিঙ্গ : পুরুষ            |            |            | নাম : সফিকুল ইসলাম সেখ<br>পিতার নাম : সামসুল হোদা সেখ<br>বাড়ির নং : n0068<br>বয়স : 30 লিঙ্গ : পুরুষ   |                  |            | নাম : সেখ আজিজুল ইসলাম<br>পিতার নাম : সামসুল হোদা সেখ<br>বাড়ির নং : n0068<br>বয়স : 30 লিঙ্গ : পুরুষ   |            |            |
| 598  | ZNT1646207 | ফটো উপলব্ধ | 599   | ZNT1680388       | ফটো উপলব্ধ | 600   | HXN2464386 | ফটো উপলব্ধ |
| নাম : আনজুরা বেগম সেখ<br>স্বামীর নাম : সামসুল হোদা সেখ<br>বাড়ির নং : n0068<br>বয়স : 53 লিঙ্গ : মহিলা |            |            | নাম : সামসুল হোদা সেখ<br>পিতার নাম : নুরুল হোদা সেখ<br>বাড়ির নং : n0068<br>বয়স : 57 লিঙ্গ : পুরুষ     |                  |            | নাম : সামসুর নেহার বেগম সেখ<br>স্বামীর নাম : জাকীর সেখ<br>বাড়ির নং : n0110<br>বয়স : 40 লিঙ্গ : মহিলা  |            |            |

বিধানসভা নির্বাচনকেন্দ্রের নং, নাম : 261-রায়না  
ভাগ নং, নাম : 1-পাড়া-বৈঠারি দক্ষিণপাড়া, মাঠপাড়া

|   |                                |  |                                |   |                          |
|---|--------------------------------|--|--------------------------------|---|--------------------------|
| 601<br>নাম : আনসুরা বেগম সেখ<br>স্বামীর নাম: আব্দুল মান্নান সেখ<br>বাড়ির নং : n0110<br>বয়স : 45 লিঙ্গ : মহিলা | HXN2037059<br>ফটো উপলব্ধ       | 602<br>নাম : জাকির সেখ<br>পিতার নাম: মহসীন সেখ<br>বাড়ির নং : n0110<br>বয়স : 41 লিঙ্গ : পুরুষ               | HXN1656545<br>ফটো উপলব্ধ       | 603<br>নাম : হানিফ মোল্লা<br>পিতার নাম: আব্দুল রেজাক মোল্লা<br>বাড়ির নং : n0063<br>বয়স : 42 লিঙ্গ : পুরুষ       | HXN2036739<br>ফটো উপলব্ধ |
| 604<br>নাম : আমিনা বেগম মোল্লা<br>স্বামীর নাম: রেজাউলহক মোল্লা<br>বাড়ির নং : n0063<br>বয়স : 42 লিঙ্গ : মহিলা  | HXN1641646<br>ফটো উপলব্ধ       | 605<br>নাম : রেজাউল হক মোল্লা<br>পিতার নাম: আবদুল রেজাক মোলা<br>বাড়ির নং : n0063<br>বয়স : 46 লিঙ্গ : পুরুষ | HXN1641653<br>ফটো উপলব্ধ       | 606<br>নাম : সাবির মোল্লা<br>পিতার নাম: আবদুল রেজাক মোলা<br>বাড়ির নং : n0063<br>বয়স : 53 লিঙ্গ : পুরুষ          | ZNT1680339<br>ফটো উপলব্ধ |
| 607<br>নাম : ফজেরা বেগম মোল্লা<br>স্বামীর নাম: ফিরোজ মোল্লা<br>বাড়ির নং : n0063<br>বয়স : 52 লিঙ্গ : মহিলা     | ZNT1668490<br>ফটো উপলব্ধ       | 608<br>নাম : ফিরোজ মোল্লা<br>পিতার নাম: আবদুল রেজাক মোলা<br>বাড়ির নং : n0063<br>বয়স : 56 লিঙ্গ : পুরুষ     | ZNT1680313<br>ফটো উপলব্ধ       | 609<br>নাম : সাফিয়া বেগম মোল্লা<br>স্বামীর নাম: আবদুল রেজাক মোলা<br>বাড়ির নং : n0063<br>বয়স : 71 লিঙ্গ : মহিলা | ZNT1680321<br>ফটো উপলব্ধ |
| 610<br>নাম : আসিয়া বেগম সেখ<br>স্বামীর নাম: আনসার আলি সেখ<br>বাড়ির নং : n0113<br>বয়স : 37 লিঙ্গ : মহিলা      | HXN2416527<br>ফটো উপলব্ধ       | 611<br>নাম : আনসার আলি সেখ<br>পিতার নাম: সাহাদ আলি সেখ<br>বাড়ির নং : n0113<br>বয়স : 41 লিঙ্গ : পুরুষ       | HXN2315026<br>ফটো উপলব্ধ       | 612<br>নাম : সাদ্দাম হোসেন সেখ<br>পিতার নাম: আব্দুল সেলিম সেখ<br>বাড়ির নং : n0027<br>বয়স : 34 লিঙ্গ : পুরুষ     | ZNT0984781<br>ফটো উপলব্ধ |
| 613<br>নাম : জামিলা বেগম সেখ<br>স্বামীর নাম: সেখ হারুন রশিদ<br>বাড়ির নং : n0063<br>বয়স : 79 লিঙ্গ : মহিলা     | ZNT1680396<br>ফটো উপলব্ধ       | 614<br>নাম : সেখ গোলাম মোরতুজা<br>পিতার নাম: সেখ মোক্তার আলি<br>বাড়ির নং : n0088<br>বয়স : 36 লিঙ্গ : পুরুষ | ZNT0777169<br>ফটো উপলব্ধ       | 615<br>নাম : সাইফুল ইসলাম সেখ<br>পিতার নাম: মুক্তার আলি সেখ<br>বাড়ির নং : n0088<br>বয়স : 37 লিঙ্গ : পুরুষ       | HXN2464311<br>ফটো উপলব্ধ |
| 616<br>নাম : আব্দুরা বেগম সেখ<br>স্বামীর নাম: মোক্তার আলি সেখ<br>বাড়ির নং : n0088<br>বয়স : 61 লিঙ্গ : মহিলা   | WB/39/272/483642<br>ফটো উপলব্ধ | 617<br>নাম : মোক্তার আলি সেখ<br>পিতার নাম: মহম্মদ সেখ<br>বাড়ির নং : n0088<br>বয়স : 67 লিঙ্গ : পুরুষ        | WB/39/272/483608<br>ফটো উপলব্ধ | 618<br>নাম : সেন্টু মোল্লা<br>পিতার নাম: সাবির মোল্লা<br>বাড়ির নং : n0063<br>বয়স : 26 লিঙ্গ : পুরুষ             | ZNT1551316<br>ফটো উপলব্ধ |
| 619<br>নাম : সেখ আরিফুল ইসলাম<br>পিতার নাম: সেখ সামসুল হক<br>বাড়ির নং : n0068<br>বয়স : 26 লিঙ্গ : পুরুষ       | ZNT1551308<br>ফটো উপলব্ধ       | 620<br>নাম : সেখ সাইফুল<br>পিতার নাম: সেখ মজাহফর<br>বাড়ির নং : n0010<br>বয়স : 27 লিঙ্গ : পুরুষ             | ZNT1551340<br>ফটো উপলব্ধ       | 621<br>নাম : সাইফুদ্দিন আলসারী<br>পিতার নাম: মুক্তার আলসারী<br>বাড়ির নং : n0013<br>বয়স : 27 লিঙ্গ : পুরুষ       | ZNT1461292<br>ফটো উপলব্ধ |
| 622<br>নাম : আয়েসা বেগম সেখ<br>স্বামীর নাম: তহিদ সেখ<br>বাড়ির নং : n0091<br>বয়স : 55 লিঙ্গ : মহিলা           | WB/39/272/483714<br>ফটো উপলব্ধ | 623<br>নাম : সেখ সামসুল<br>পিতার নাম: সেখ একরামুল হক<br>বাড়ির নং : n0080<br>বয়স : 29 লিঙ্গ : পুরুষ         | ZNT1315449<br>ফটো উপলব্ধ       | 624<br>নাম : সিরিয়া বেগম সেখ<br>স্বামীর নাম: একরামুল সেখ<br>বাড়ির নং : n0080<br>বয়স : 55 লিঙ্গ : মহিলা         | HXN2368702<br>ফটো উপলব্ধ |
| 625<br>নাম : আঃ মান্নান সেখ<br>পিতার নাম: মহসিন সেখ<br>বাড়ির নং : n0110<br>বয়স : 51 লিঙ্গ : পুরুষ             | HXN1656537<br>ফটো উপলব্ধ       | 626<br>নাম : মর্জিনা বেগম সেখ<br>স্বামীর নাম: মহসিন আলি সেখ<br>বাড়ির নং : n0110<br>বয়স : 81 লিঙ্গ : মহিলা  | WB/39/272/483586<br>ফটো উপলব্ধ | 627<br>নাম : জাহানারা সেখ<br>স্বামীর নাম: সুরজ সেখ<br>বাড়ির নং : n0109<br>বয়স : 45 লিঙ্গ : মহিলা                | HXN1188242<br>ফটো উপলব্ধ |
| 628<br>নাম : খোদেজা সেখ<br>স্বামীর নাম: সৈয়দ সেখ<br>বাড়ির নং : n0109<br>বয়স : 69 লিঙ্গ : মহিলা               | WB/39/272/483606<br>ফটো উপলব্ধ | 629<br>নাম : সৈয়বআলি সেখ<br>পিতার নাম: গোলাপজান সেখ<br>বাড়ির নং : n0109<br>বয়স : 71 লিঙ্গ : পুরুষ         | WB/39/272/483618<br>ফটো উপলব্ধ | 630<br>নাম : সেখ আদুরী বেগম<br>স্বামীর নাম: সেখ মতিয়ার রহমান<br>বাড়ির নং : n0108<br>বয়স : 53 লিঙ্গ : মহিলা     | ZNT1668771<br>ফটো উপলব্ধ |

বিধানসভা নির্বাচনক্ষেত্রের নং, নাম : 261-রায়না  
ভাগ নং, নাম : 1-পাড়া-বৈঠারি দক্ষিণপাড়া, মাঠপাড়া

|     |                  |  |            |     |                  |  |            |     |                  |  |            |
|-----|------------------|--|------------|-----|------------------|--|------------|-----|------------------|--|------------|
| 631 | ZNT1668763       | নাম : সেখ মতিয়ার রহমান<br>পিতার নাম : সেখ এনাতে আলি<br>বাড়ির নং : n0108<br>বয়স : 55 লিঙ্গ : পুরুষ           | ফটো উপলব্ধ | 632 | HXN1641968       | নাম : আমিলা বেগম সেখ<br>স্বামীর নাম : সেখ এনাতে আলি<br>বাড়ির নং : n0108<br>বয়স : 71 লিঙ্গ : মহিলা        | ফটো উপলব্ধ | 633 | ZNT0776963       | নাম : ইসমোতারা বেগম সেখ<br>স্বামীর নাম : আলম সেখ<br>বাড়ির নং : n0108<br>বয়স : 38 লিঙ্গ : মহিলা               | ফটো উপলব্ধ |
| 634 | HXN2315034       | নাম : আলম সেখ<br>পিতার নাম : এনাতে আলি সেখ<br>বাড়ির নং : n0108<br>বয়স : 40 লিঙ্গ : পুরুষ                     | ফটো উপলব্ধ | 635 | ZNT1648989       | নাম : সেখ এনাতে আলি সেখ<br>পিতার নাম : সেখ আরজান আলি সেখ<br>বাড়ির নং : n0108<br>বয়স : 76 লিঙ্গ : পুরুষ   | ফটো উপলব্ধ | 636 | HXN2315091       | নাম : মহবতুল্লাহ সেখ<br>পিতার নাম : সেখ খয়রাত আলি<br>বাড়ির নং : n0096<br>বয়স : 35 লিঙ্গ : পুরুষ             | ফটো উপলব্ধ |
| 637 | ZNT1228618       | নাম : আমিনা বেগম<br>স্বামীর নাম : বরকতুল্লাহ সেখ<br>বাড়ির নং : n0096<br>বয়স : 35 লিঙ্গ : মহিলা               | ফটো উপলব্ধ | 638 | HXN2315083       | নাম : শেখ বরকতুল্লাহ<br>পিতার নাম : সেখ খয়রাত আলি<br>বাড়ির নং : n0096<br>বয়স : 40 লিঙ্গ : পুরুষ         | ফটো উপলব্ধ | 639 | HXN1190966       | নাম : আয়েশা বেগম সেখ<br>স্বামীর নাম : আবসার আলি সেখ<br>বাড়ির নং : n0094<br>বয়স : 47 লিঙ্গ : মহিলা           | ফটো উপলব্ধ |
| 640 | WB/39/272/483436 | নাম : সখিনা বেগম সেখ<br>স্বামীর নাম : হারুন সেখ<br>বাড়ির নং : n0094<br>বয়স : 71 লিঙ্গ : মহিলা                | ফটো উপলব্ধ | 641 | HXN2315075       | নাম : মহিলা বেগম সেখ<br>স্বামীর নাম : দৌলতহোসেন সেখ<br>বাড়ির নং : n0093<br>বয়স : 40 লিঙ্গ : মহিলা        | ফটো উপলব্ধ | 642 | HXN2315067       | নাম : সোহেরা বেগম সেখ<br>স্বামীর নাম : আবসার আলি সেখ<br>বাড়ির নং : n0093<br>বয়স : 38 লিঙ্গ : মহিলা           | ফটো উপলব্ধ |
| 643 | WB/39/272/483330 | নাম : আকবর আলি সেখ<br>পিতার নাম : আহম্মদ সেখ<br>বাড়ির নং : n0093<br>বয়স : 50 লিঙ্গ : পুরুষ                   | ফটো উপলব্ধ | 644 | WB/39/272/483464 | নাম : মেহের আবজুন বেগম সেখ<br>স্বামীর নাম : আহম্মদ আলি সেখ<br>বাড়ির নং : n0093<br>বয়স : 69 লিঙ্গ : মহিলা | ফটো উপলব্ধ | 645 | WB/39/272/483759 | নাম : আহম্মদ আলি সেখ<br>পিতার নাম : এহিয়া সেখ<br>বাড়ির নং : n0093<br>বয়স : 73 লিঙ্গ : পুরুষ                 | ফটো উপলব্ধ |
| 646 | HXN1642149       | নাম : হান্নান আলি সেখ<br>পিতার নাম : আব্দুল লতিব সেখ<br>বাড়ির নং : n0072<br>বয়স : 42 লিঙ্গ : পুরুষ           | ফটো উপলব্ধ | 647 | HXN2368785       | নাম : রেনু বেগম<br>স্বামীর নাম : সেখ নূর মহম্মদ<br>বাড়ির নং : n0040<br>বয়স : 43 লিঙ্গ : মহিলা            | ফটো উপলব্ধ | 648 | HXN2036978       | নাম : সেখ মনিরুল ইসলাম<br>পিতার নাম : সেখ জামির আলি<br>বাড়ির নং : n0020<br>বয়স : 42 লিঙ্গ : পুরুষ            | ফটো উপলব্ধ |
| 649 | WB/39/272/483088 | নাম : মনোয়ারা বেগম সেখ<br>স্বামীর নাম : আসিরফ আলি সেখ<br>বাড়ির নং : n0070<br>বয়স : 66 লিঙ্গ : মহিলা         | ফটো উপলব্ধ | 650 | HXN2244457       | নাম : মার্জিনা বেগম সেখ<br>স্বামীর নাম : মাসরম আলি সেখ<br>বাড়ির নং : n0070<br>বয়স : 47 লিঙ্গ : মহিলা     | ফটো উপলব্ধ | 651 | HXN2244465       | নাম : মুজিবর সেখ<br>পিতার নাম : সেখ আসরফ আলী<br>বাড়ির নং : n0070<br>বয়স : 42 লিঙ্গ : পুরুষ                   | ফটো উপলব্ধ |
| 652 | HXN2315059       | নাম : মেহেরুল্লাহ বেগম সেখ<br>স্বামীর নাম : মজিবর রহমান সেখ<br>বাড়ির নং : n0070<br>বয়স : 38 লিঙ্গ : মহিলা    | ফটো উপলব্ধ | 653 | WB/39/272/483172 | নাম : সালেহা বেগম সেখ<br>স্বামীর নাম : মইনু ইসলাম সেখ<br>বাড়ির নং : n0041<br>বয়স : 59 লিঙ্গ : মহিলা      | ফটো উপলব্ধ | 654 | HXN2244358       | নাম : সুরজ সেখ<br>পিতার নাম : সৈরব আলি সেখ<br>বাড়ির নং : n0109<br>বয়স : 47 লিঙ্গ : পুরুষ                     | ফটো উপলব্ধ |
| 655 | WB/39/272/483632 | নাম : আসরফ আলি সেখ<br>পিতার নাম : লতিফ সেখ<br>বাড়ির নং : n0070<br>বয়স : 71 লিঙ্গ : পুরুষ                     | ফটো উপলব্ধ | 656 | HXN1188697       | নাম : তনুজা বেগম সেখ<br>স্বামীর নাম : সিরাজুল হক সেখ<br>বাড়ির নং : n0035<br>বয়স : 48 লিঙ্গ : মহিলা       | ফটো উপলব্ধ | 657 | ZNT1668821       | নাম : সেখ নিয়ামুল হক<br>পিতার নাম : সেখ গোলাম রাসূল<br>বাড়ির নং : n0035<br>বয়স : 54 লিঙ্গ : পুরুষ           | ফটো উপলব্ধ |
| 658 | HXN1642065       | নাম : গোলাপটিয় খাতুন সেখ<br>স্বামীর নাম : সেখ নিয়ামুল হক সেখ<br>বাড়ির নং : n0035<br>বয়স : 44 লিঙ্গ : মহিলা | ফটো উপলব্ধ | 659 | HXN1188465       | নাম : মার্জিনা বেগম সেখ<br>স্বামীর নাম : আতাউল হক সেখ<br>বাড়ির নং : n0036<br>বয়স : 48 লিঙ্গ : মহিলা      | ফটো উপলব্ধ | 660 | ZNT1668730       | নাম : সেখ নূরনিহার বেগম সেখ<br>স্বামীর নাম : সেখ কাশেম আলি সেখ<br>বাড়ির নং : n0052<br>বয়স : 61 লিঙ্গ : মহিলা | ফটো উপলব্ধ |

বিধানসভা নির্বাচনক্ষেত্রের নং, নাম : 261-রায়না  
ভাগ নং, নাম : 1-পাড়া-বৈঠারি দক্ষিণপাড়া, মাঠপাড়া

|  |            |            |   |            |            |  |            |            |
|--|------------|------------|---|------------|------------|--|------------|------------|
| 661  | HXN2416493 | ফটো উপলব্ধ | 662   | ZNT0863761 | ফটো উপলব্ধ | 663  | ZNT1680370 | ফটো উপলব্ধ |
| নাম : সেখ নাজির আলি সেখ<br>পিতার নাম : সেখ কাশেম আলি<br>বাড়ির নং : n0052<br>বয়স : 37 লিঙ্গ : পুরুষ       |            |            | নাম : উজির আলি সেখ<br>পিতার নাম : সেখ কাশেম আলি<br>বাড়ির নং : n0052<br>বয়স : 35 লিঙ্গ : পুরুষ               |            |            | নাম : তোজামাল সেখ<br>পিতার নাম : হারুন রাশিদ সেখ<br>বাড়ির নং : n0064<br>বয়স : 52 লিঙ্গ : পুরুষ       |            |            |
| 664  | HXN2244515 | ফটো উপলব্ধ | 665   | HXN2315109 | ফটো উপলব্ধ | 666  | ZNT0985242 | ফটো উপলব্ধ |
| নাম : ঝারিয়া বেগম সেখ<br>স্বামীর নাম : তোজামাল সেখ<br>বাড়ির নং : n0064<br>বয়স : 41 লিঙ্গ : মহিলা        |            |            | নাম : তোফেজুল হক সেখ<br>পিতার নাম : হারুন রসিদ সেখ<br>বাড়ির নং : n0064<br>বয়স : 42 লিঙ্গ : পুরুষ            |            |            | নাম : নছরা খাতুন<br>স্বামীর নাম : তোফেজুল হক<br>বাড়ির নং : n0064<br>বয়স : 36 লিঙ্গ : মহিলা           |            |            |
| 667  | ZNT0984799 | ফটো উপলব্ধ | 668   | ZNT0984807 | ফটো উপলব্ধ | 669  | HXN1641943 | ফটো উপলব্ধ |
| নাম : আমিরুল হক সেখ<br>পিতার নাম : হারুন রসিদ সেখ<br>বাড়ির নং : n0064<br>বয়স : 38 লিঙ্গ : পুরুষ          |            |            | নাম : মোসাম্মত রোজিনা বেগম সেখ<br>স্বামীর নাম : সেখ আমিরুল হক<br>বাড়ির নং : n0064<br>বয়স : 38 লিঙ্গ : মহিলা |            |            | নাম : মিরাজ সেখ<br>পিতার নাম : আয়ুব সেখ<br>বাড়ির নং : n0066<br>বয়স : 43 লিঙ্গ : পুরুষ               |            |            |
| 670  | ZNT2051878 | ফটো উপলব্ধ | 671   | ZNT1646496 | ফটো উপলব্ধ | 672  | ZNT1651033 | ফটো উপলব্ধ |
| নাম : সেখ ইউনুস আলি<br>পিতার নাম : গোলামজান সেখ<br>বাড়ির নং : n0067<br>বয়স : 78 লিঙ্গ : পুরুষ            |            |            | নাম : সেখ বাহারী বেগম<br>স্বামীর নাম : ইউনুস আলি সেখ<br>বাড়ির নং : n0067<br>বয়স : 68 লিঙ্গ : মহিলা          |            |            | নাম : শেখ রীউফান্নেসা<br>স্বামীর নাম : সেখ আয়ুব<br>বাড়ির নং : n0067<br>বয়স : 71 লিঙ্গ : মহিলা       |            |            |
| 673  | HXN2037067 | ফটো উপলব্ধ | 674   | HXN2037075 | ফটো উপলব্ধ | 675  | ZNT1577733 | ফটো উপলব্ধ |
| নাম : সেখ মানিক<br>পিতার নাম : সেখ ইউনুস আলি<br>বাড়ির নং : n0067<br>বয়স : 43 লিঙ্গ : পুরুষ               |            |            | নাম : রাবিয়া বেগম সেখ<br>স্বামীর নাম : মানিক সেখ<br>বাড়ির নং : n0067<br>বয়স : 43 লিঙ্গ : মহিলা             |            |            | নাম : নাজমা পারভীন<br>পিতার নাম : সেখ মোনামেলা হক<br>বাড়ির নং : এন০০৭৬<br>বয়স : 25 লিঙ্গ : মহিলা     |            |            |
| 676  | ZNT1577774 | ফটো উপলব্ধ | 677   | YAJ1377431 | ফটো উপলব্ধ | 678  | ZNT1577683 | ফটো উপলব্ধ |
| নাম : সেখ রকি<br>পিতার নাম : রফিকুল ইসলাম<br>বাড়ির নং : এন০০২১<br>বয়স : 25 লিঙ্গ : পুরুষ                 |            |            | নাম : রবিনা হাসান<br>স্বামীর নাম : সেখ মণিরুল হক<br>বাড়ির নং : n0076<br>বয়স : 32 লিঙ্গ : মহিলা              |            |            | নাম : সেখ সাইদুল<br>পিতার নাম : সেখ সুফিয়ার রহমান<br>বাড়ির নং : এন০০০৬<br>বয়স : 26 লিঙ্গ : পুরুষ    |            |            |
| 679  | ZNT1577709 | ফটো উপলব্ধ | 680   | ZNT2014553 | ফটো উপলব্ধ | 681  | HXN2315042 | ফটো উপলব্ধ |
| নাম : সেখ রিয়াজ আলি<br>পিতার নাম : সেখ আতাউল হক<br>বাড়ির নং : এন০০০৭<br>বয়স : 25 লিঙ্গ : পুরুষ          |            |            | নাম : সেখ আব্দুল হক<br>পিতার নাম : সেখ আতাউল হক<br>বাড়ির নং : বৈঠারি<br>বয়স : 20 লিঙ্গ : পুরুষ              |            |            | নাম : নয়নতারা বেগম সেখ<br>স্বামীর নাম : সেখ সাইফুল<br>বাড়ির নং : n0108<br>বয়স : 42 লিঙ্গ : মহিলা    |            |            |
| 682  | ZNT2000560 | ফটো উপলব্ধ | 683   | ZNT1699644 | ফটো উপলব্ধ | 684  | ZNT1699768 | ফটো উপলব্ধ |
| নাম : মরিয়াম খাতুন<br>স্বামীর নাম : সেখ আতিয়ার রহমান<br>বাড়ির নং : মসজিদ তলা<br>বয়স : 24 লিঙ্গ : মহিলা |            |            | নাম : সেখ মাইদুল<br>পিতার নাম : সুফিয়ার রহমান সেখ<br>বাড়ির নং : এন ০০০৬<br>বয়স : 24 লিঙ্গ : পুরুষ          |            |            | নাম : সম্পা খাতুন<br>স্বামীর নাম : সাইফুল ইসলাম সেখ<br>বাড়ির নং : N0088<br>বয়স : 24 লিঙ্গ : মহিলা    |            |            |
| 685  | ZNT1646595 | ফটো উপলব্ধ | 686   | ZNT1699784 | ফটো উপলব্ধ | 687  | YAJ1546894 | ফটো উপলব্ধ |
| নাম : শেখ সৈয়দ রহমান<br>পিতার নাম : শেখ ফজলুর রহমান<br>বাড়ির নং : n0002<br>বয়স : 56 লিঙ্গ : পুরুষ       |            |            | নাম : সেখ জাহিরুল হক<br>পিতার নাম : সেখ রফিকুল ইসলাম<br>বাড়ির নং : N0021<br>বয়স : 24 লিঙ্গ : পুরুষ          |            |            | নাম : ফিরোজা খাতুন<br>পিতার নাম : সেখ জানে আলিম<br>বাড়ির নং : N0006<br>বয়স : 31 লিঙ্গ : মহিলা        |            |            |
| 688  | ZNT2023547 | ফটো উপলব্ধ | 689   | ZNT1059211 | ফটো উপলব্ধ | 690  | ZNT1577766 | ফটো উপলব্ধ |
| নাম : সেখ আজিজুল<br>পিতার নাম : সেখ হাসিবুর রহমান<br>বাড়ির নং : বৈঠারি<br>বয়স : 20 লিঙ্গ : পুরুষ         |            |            | নাম : রজনী বেগম সেখ<br>স্বামীর নাম : সেখ নাজির আলি<br>বাড়ির নং : n0052<br>বয়স : 38 লিঙ্গ : মহিলা            |            |            | নাম : সেখ মহঃ রাজিবুল হক<br>পিতার নাম : সেখ সিরাজুল হক<br>বাড়ির নং : n0035<br>বয়স : 25 লিঙ্গ : পুরুষ |            |            |

বিধানসভা নির্বাচনক্ষেত্রের নং, নাম : 261-রায়না  
ভাগ নং, নাম : 1-পাড়া-বৈঠারি দক্ষিণপাড়া,মাঠপাড়া

|   |                          |  |                          |  |                          |
|---|--------------------------|--|--------------------------|--|--------------------------|
| 691<br>নাম : আবসার আলি সেখ<br>পিতার নাম: সেখ হারুন রশিদ<br>বাড়ির নং : n0094<br>বয়স : 47 লিঙ্গ : পুরুষ                             | HXN1191048<br>ফটো উপলব্ধ | 692<br>নাম : সাইমুল সুলতান খাতুন<br>পিতার নাম: সেখ বরজাহা<br>বাড়ির নং : এন০০২৮<br>বয়স : 25 লিঙ্গ : মহিলা     | ZNT1782218<br>ফটো উপলব্ধ | 693<br>নাম : সাবিনা ইয়াসমিন<br>স্বামীর নাম: ক্ষ মুস্তাকিন আলম<br>বাড়ির নং : এন0072<br>বয়স : 25 লিঙ্গ : মহিলা        | ZNT1782168<br>ফটো উপলব্ধ |
| 694<br>নাম : সেখ মিরাজুল<br>পিতার নাম: সেখ বরজাহা<br>বাড়ির নং : এন০০২৮<br>বয়স : 24 লিঙ্গ : পুরুষ                                  | ZNT1782176<br>ফটো উপলব্ধ | 695<br>নাম : সালমা খাতুন<br>স্বামীর নাম: সেখ মেনুল হাসান<br>বাড়ির নং : এন০০৩৫<br>বয়স : 23 লিঙ্গ : মহিলা      | ZNT1782309<br>ফটো উপলব্ধ | 696<br>নাম : আজমিরা খাতুন<br>স্বামীর নাম: সেখ সৌলাম মোর্তুজা<br>বাড়ির নং : এন০০৮৮<br>বয়স : 32 লিঙ্গ : মহিলা          | ZNT1782259<br>ফটো উপলব্ধ |
| 697<br>নাম : সেখ সাহানুর হক<br>পিতার নাম: সেখ নিয়ামুল হক<br>বাড়ির নং : এন০০৩৫<br>বয়স : 23 লিঙ্গ : পুরুষ                          | ZNT1782317<br>ফটো উপলব্ধ | 698<br>নাম : ফারহানা খাতুন<br>পিতার নাম: সেখ মিরাজ<br>বাড়ির নং : এন০০৬৬<br>বয়স : 22 লিঙ্গ : মহিলা            | ZNT1857986<br>ফটো উপলব্ধ | 699<br>নাম : সেখ সুরিফ<br>পিতার নাম: মিরাজ সেখ<br>বাড়ির নং : বৈঠারি<br>বয়স : 20 লিঙ্গ : পুরুষ                        | ZNT2024008<br>ফটো উপলব্ধ |
| 700<br>নাম : ইয়াসমিন খাতুন<br>পিতার নাম: সেখ তোজাম্মাল<br>বাড়ির নং : এন০০৬৪<br>বয়স : 22 লিঙ্গ : মহিলা                            | ZNT1858000<br>ফটো উপলব্ধ | 701<br>নাম : ইয়াসমিন বেগম<br>স্বামীর নাম: সেখ রাজেস<br>বাড়ির নং : N0004<br>বয়স : 30 লিঙ্গ : মহিলা           | ZNT1699776<br>ফটো উপলব্ধ | 702<br>নাম : মহিমা খাতুন<br>স্বামীর নাম: সেখ এমবাবু<br>বাড়ির নং : N0004<br>বয়স : 24 লিঙ্গ : মহিলা                    | ZNT1699750<br>ফটো উপলব্ধ |
| 703<br>নাম : সেখ এমবাবু<br>পিতার নাম: সেখ ময়নুল হক<br>বাড়ির নং : n0004<br>বয়স : 30 লিঙ্গ : পুরুষ                                 | ZNT1315381<br>ফটো উপলব্ধ | 704<br>নাম : শেখ মায়নুল হক<br>পিতার নাম: শেখ আবদুল হাকিম<br>বাড়ির নং : n0007<br>বয়স : 54 লিঙ্গ : পুরুষ      | ZNT1668607<br>ফটো উপলব্ধ | 705<br>নাম : শেখ বরনু বেগম<br>স্বামীর নাম: শেখ মায়নুল হক<br>বাড়ির নং : n0007<br>বয়স : 50 লিঙ্গ : মহিলা              | ZNT1649219<br>ফটো উপলব্ধ |
| 706<br>নাম : সেখ ময়নুল হক<br>পিতার নাম: সেখ আবদুল হাকিম<br>বাড়ির নং : n0004<br>বয়স : 56 লিঙ্গ : পুরুষ                            | ZNT1668755<br>ফটো উপলব্ধ | 707<br>নাম : সেখ ইসমোতারা<br>স্বামীর নাম: সেখ ময়নুল হক<br>বাড়ির নং : n0004<br>বয়স : 55 লিঙ্গ : মহিলা        | ZNT1680537<br>ফটো উপলব্ধ | 708<br>নাম : সেখ রাজেশ<br>পিতার নাম: সেখ মেনুল হক<br>বাড়ির নং : n0004<br>বয়স : 36 লিঙ্গ : পুরুষ                      | ZNT0985192<br>ফটো উপলব্ধ |
| 709<br>নাম : কাজল হাঁসদা<br>পিতার নাম: সজিত হাঁসদা<br>বাড়ির নং : n0123<br>বয়স : 39 লিঙ্গ : মহিলা                                  | ZNT0777128<br>ফটো উপলব্ধ | 710<br>নাম : ফরিদা খাতুন<br>স্বামীর নাম: মিসবাউল হক সেখ<br>বাড়ির নং : মসজিদ তালা<br>বয়স : 32 লিঙ্গ : মহিলা   | SNV2407674<br>ফটো উপলব্ধ | 711<br>নাম : জেসমিন খাতুন<br>পিতার নাম: সেখ চাদ মহাম্মদ<br>বাড়ির নং : ইক হাউস<br>বয়স : 25 লিঙ্গ : মহিলা              | YAJ1894864<br>ফটো উপলব্ধ |
| 712<br>নাম : সালমা খাতুন<br>স্বামীর নাম: আবু তালেব সাহ<br>বাড়ির নং : এন০০৩৬<br>বয়স : 21 লিঙ্গ : মহিলা                             | ZNT2056216<br>ফটো উপলব্ধ | 713<br>নাম : সেখ আরমান<br>পিতার নাম: সেখ মানিক<br>বাড়ির নং : এন0067<br>বয়স : 19 লিঙ্গ : পুরুষ                | ZNT2071777<br>ফটো উপলব্ধ | 714<br>নাম : তুহিনা খাতুন<br>স্বামীর নাম: সেখ হাপিজুল রহমান<br>বাড়ির নং : সেখ হাউস<br>বয়স : 23 লিঙ্গ : মহিলা         | ZNT2076586<br>ফটো উপলব্ধ |
| 715<br>নাম : মোল্লা মহঃ আসিফ<br>পিতার নাম: সাহাসীর মোল্লা<br>বাড়ির নং : বৈঠারি,বুজরুকদিঘি,পূর্ব বর্ধমান<br>বয়স : 19 লিঙ্গ : পুরুষ | ZNT2076800<br>ফটো উপলব্ধ | 716<br>নাম : আঞ্জমানোয়ারা খাতুন<br>পিতার নাম: সেখ আবুল কাশেম<br>বাড়ির নং : বৈঠারি<br>বয়স : 27 লিঙ্গ : মহিলা | NSX1727577<br>ফটো উপলব্ধ | 717<br>নাম : সেখ মহম্মদ সামিম<br>পিতার নাম: সেখ কওসের আলি<br>বাড়ির নং : এন0087<br>বয়স : 19 লিঙ্গ : পুরুষ             | ZNT2084606<br>ফটো উপলব্ধ |
| 718<br>নাম : জেসমিনা খাতুন<br>মায়ের নাম: ফিরোজা খাতুন<br>বাড়ির নং : বৈঠারি<br>বয়স : 24 লিঙ্গ : মহিলা                             | NIO2299907<br>ফটো উপলব্ধ | 719<br>নাম : কাজী রকিবজ জামান<br>পিতার নাম: কাজী মনিরুজ জামান<br>বাড়ির নং : বৈঠারি<br>বয়স : 23 লিঙ্গ : পুরুষ | ZNT2086437<br>ফটো উপলব্ধ | 720<br>নাম : খাদিজা খাতুন<br>পিতার নাম: চৌধুরী নাজমুল আলম<br>বাড়ির নং : বৈঠারি দক্ষিণপাড়া<br>বয়স : 22 লিঙ্গ : মহিলা | NIO2399558<br>ফটো উপলব্ধ |

বিধানসভা নির্বাচনক্ষেত্রের নং, নাম : 261-রায়না  
ভাগ নং, নাম : 1-পাড়া-বৈঠারি দক্ষিণপাড়া, মাঠপাড়া

721

ZNT2091924

নাম : জয়দেব বেসরা  
পিতার নাম : নির্মল বেসরা  
বাড়ির নং : বেসরা হাউস  
বয়স : 21 লিঙ্গ : পুরুষ

ফটো উপলব্ধ

|   |   |            |
|---|---|------------|
| 722   | 1 | ZNT2096154 |
| নাম : বর্গালী মালিক<br>পিতার নাম: বিশ্বজিৎ মালিক<br>বাড়ির নং : বৈঠারি<br>বয়স : 19 লিঙ্গ : মহিলা |   |            |
| ফটো উপলব্ধ  |   |            |

|  |   |            |
|--|---|------------|
| 723  | 1 | ZNT2097533 |
| নাম : সেখ মহিম হাসান<br>পিতার নাম: সেখ মোবারক হোসেন<br>বাড়ির নং : বৈঠারি<br>বয়স : 18 লিঙ্গ : পুরুষ |   |            |
| ফটো উপলব্ধ   |   |            |

|  |   |            |
|--|---|------------|
| 724  | 1 | ZNT2098010 |
| নাম : মীর সরিফ উদ্দিন<br>পিতার নাম: মীর সাবির আলি<br>বাড়ির নং : বৈঠারি<br>বয়স : 19 লিঙ্গ : পুরুষ |   |            |
| ফটো উপলব্ধ   |   |            |

|   |   |            |
|---|---|------------|
| 725   | 1 | ZNT2099471 |
| নাম : রাজ মালিক<br>পিতার নাম: প্রবীর মালিক<br>বাড়ির নং : এন0101<br>বয়স : 20 লিঙ্গ : পুরুষ |   |            |
| ফটো উপলব্ধ  |   |            |

নির্বাচক সংখ্যার সারসংক্ষেপ :

A) নির্বাচকের সংখ্যা :

|                                     | নির্বাচক তালিকার প্রকৃতি                    | নির্বাচক তালিকার পরিচিতি : | নির্বাচকের সংখ্যা :                                |       |              |     |     |
|-------------------------------------|---|----------------------------|--|-------|--------------|-----|-----|
|                                     |   |                            | পুরুষ  | মহিলা | তৃতীয় লিঙ্গ | মোট |     |
| I                                   | মূল তালিকা                                  | মূল তালিকা                 | বিশেষ নিবিড় সংশোধনী ২০২৬-এর চূড়ান্ত ভোটার তালিকা | 377   | 344          | 0   | 721 |
| II                                  | 1- সংযোজন তালিকা                            | সংযোজনী 1                  | বিশেষ সংক্ষিপ্ত সংশোধন 2026                        | 3     | 1            | 0   | 4   |
| III                                 | 2- বিয়োজন তালিকা                           | সংযোজনী 1                  | বিশেষ সংক্ষিপ্ত সংশোধন 2026                        | 0     | 0            | 0   | 0   |
| IV                                  | 'লিঙ্গ ক্ষেত্রের' পরিবর্তনের কারণে পার্থক্য |                            |  | 0     | 0            | 0   | 0   |
| নির্বাচকের মোট সংখ্যা (I+II-III+IV) |   |                            |  | 380   | 345          | 0   | 725 |

B) ক্রটি সংশোধনের সংখ্যা :

| নির্বাচক তালিকার প্রকৃতি | নির্বাচক তালিকার পরিচিতি :  | ক্রটি সংশোধনের সংখ্যা : |
|--------------------------|-----------------------------|-------------------------|
| সংযোজনী 1                | বিশেষ সংক্ষিপ্ত সংশোধন 2026 | 0                       |

নির্বাচক নিবন্ধন আধিকারিকের স্বাক্ষর

E-মৃত, S-স্থানান্তরিত, R-একাধিকবার অন্তর্ভুক্ত, M-নিখোঁজ, Q-যোগ্য নহে