

নির্বাচক তালিকা 2026 S25 পশ্চিমবঙ্গ

বিধানসভা নির্বাচনক্ষেত্রের নং, নাম ও সংরক্ষণের স্থিতি : 262 - জামালপুর (তপশীলি জাতি)		অংশ নং : 82																			
বিধানসভা নির্বাচনক্ষেত্রটি যে লোকসভা নির্বাচনক্ষেত্রের / ক্ষেত্রসমূহের অন্তর্ভুক্ত তার নং, নাম ও সংরক্ষণ স্থিতি : 38 - বর্ধমান পূর্ব (তপশীলি জাতি)																					
1. সংশোধনের পূর্ণ বিবরণ																					
সংশোধনের বৎসর :	2026	নির্বাচক তালিকার পরিচিতি :																			
ভিত্তি তারিখ :	01-01-2026	বিশেষ নিবিড় সংশোধনী ২০২৬-এর চূড়ান্ত ভোটার তালিকা																			
সংশোধনের প্রকৃতি :	বিশেষ নিবিড় সংশোধনী 2026																				
প্রকাশনার তারিখ :	28-02-2026																				
2. অংশ ও নির্বাচনী এলাকার পূর্ণ বিবরণ :																					
অংশের ভাগ নং ও নাম :																					
1-পাড়া আমড়া (অংশ) উদয়পুর, খাগড়াগোড়ে, আমড়া উত্তর		<table style="width: 100%; border-collapse: collapse;"> <tr> <td style="width: 50%;">প্রধান শহর/গ্রাম</td> <td style="width: 50%;">: আমড়া</td> </tr> <tr> <td>ওয়ার্ড</td> <td>:</td> </tr> <tr> <td>থানা</td> <td>: জামালপুর</td> </tr> <tr> <td>গ্রাম পঞ্চগায়েত</td> <td>: জৌগ্রাম</td> </tr> <tr> <td>ব্লক</td> <td>: জামালপুর</td> </tr> <tr> <td>মহকুমা</td> <td>: বর্ধমান সদর (দক্ষিণ)</td> </tr> <tr> <td>জেলা</td> <td>: পূর্ব বর্ধমান</td> </tr> <tr> <td>পিন</td> <td>: 713166</td> </tr> </table>				প্রধান শহর/গ্রাম	: আমড়া	ওয়ার্ড	:	থানা	: জামালপুর	গ্রাম পঞ্চগায়েত	: জৌগ্রাম	ব্লক	: জামালপুর	মহকুমা	: বর্ধমান সদর (দক্ষিণ)	জেলা	: পূর্ব বর্ধমান	পিন	: 713166
প্রধান শহর/গ্রাম	: আমড়া																				
ওয়ার্ড	:																				
থানা	: জামালপুর																				
গ্রাম পঞ্চগায়েত	: জৌগ্রাম																				
ব্লক	: জামালপুর																				
মহকুমা	: বর্ধমান সদর (দক্ষিণ)																				
জেলা	: পূর্ব বর্ধমান																				
পিন	: 713166																				
2-পদ্মপুকুর পাড়																					
3. ভোট গ্রহন কেন্দ্রের পূর্ণ বিবরণ :																					
ভোট গ্রহন কেন্দ্রের নং, নাম :		ভোট গ্রহন কেন্দ্রের শ্রেণী :		গ্রামীণ																	
82 - আমড়া প্রাথমিক বিদ্যালয়		এই অংশে সহায়ক ভোটগ্রহন কেন্দ্রের সংখ্যা		0																	
ভোট গ্রহন কেন্দ্রের ঠিকানা :		:																			
আমড়া প্রাথমিক বিদ্যালয়, রুম - 2, আমড়া																					
4. নির্বাচকের সংখ্যা :																					
প্রথম ক্রমিক নং	শেষ ক্রমিক নং	মোট সংখ্যা																			
		পুরুষ	মহিলা	তৃতীয় লিঙ্গ	মোট																
1	1087	558	525	0	1083																

নির্বাচক নিবন্ধন আধিকারিকের স্বাক্ষর

Nazri Naksha



Google Map View

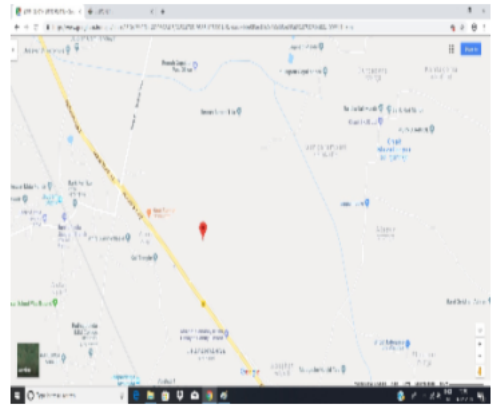

Polling Station Building Front View



Polling Station Front View



Cad View

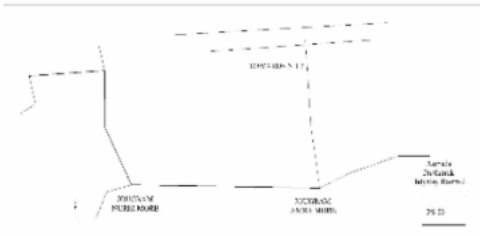

Key MAP View

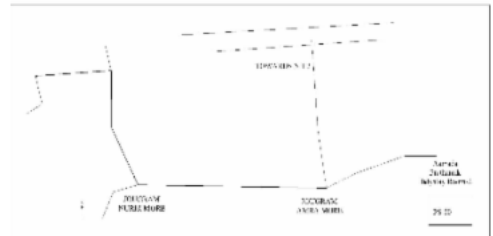

বিধানসভা নির্বাচনক্ষেত্রের নং, নাম : 262-জামালপুর
ভাগ নং, নাম : 1-পাড়া আমড়া (অংশ) উদয়পুর, খাগড়াগোড়ে, আমড়া উত্তর

1	SQT1136308	2	SQT1572593	3	SQT1572619
নাম : মহঃ ওয়াসীম মন্ডল পিতার নাম : সালেহুল ইসলাম মন্ডল বাড়ির নং : n0004 বয়স : 41 লিঙ্গ : পুরুষ	ফটো উপলব্ধ	নাম : সালেহুল ইসলাম মন্ডল পিতার নাম : আব্দুল গনি মন্ডল বাড়ির নং : n0004 বয়স : 62 লিঙ্গ : পুরুষ	ফটো উপলব্ধ	নাম : সাহেরা মন্ডল পিতার নাম : সালেহুল ইসলাম মন্ডল বাড়ির নং : n0004 বয়স : 34 লিঙ্গ : মহিলা	ফটো উপলব্ধ
4	SQT1572627	5	SQT1696442	6	SQT1572767
নাম : সাইনা মন্ডল পিতার নাম : সালেহুল ইসলাম মন্ডল বাড়ির নং : n0004 বয়স : 31 লিঙ্গ : মহিলা	ফটো উপলব্ধ	নাম : সেখ রাখিবুল আলি পিতার নাম : সেখ সামসের আলি বাড়ির নং : n0049 বয়স : 31 লিঙ্গ : পুরুষ	ফটো উপলব্ধ	নাম : আসমাতারা বেগম স্বামীর নাম : মহঃ ওয়াসীম মন্ডল বাড়ির নং : n0004 বয়স : 32 লিঙ্গ : মহিলা	ফটো উপলব্ধ
7	FNB1595370	8	WB/39/274/177479	9	WB/39/274/177476
নাম : মহ সাবির হোসেন পিতার নাম : বদরুদ্দিন মহম্মদ ওমর বাড়ির নং : n0018 বয়স : 47 লিঙ্গ : পুরুষ	ফটো উপলব্ধ	নাম : রওশানারা বেগম স্বামীর নাম : বদরুদ্দিন মহম্মদ ওমর বাড়ির নং : n0018 বয়স : 69 লিঙ্গ : মহিলা	ফটো উপলব্ধ	নাম : বদরুদ্দিন মহম্মদ ওমর পিতার নাম : মহঃ ওয়াসীম মন্ডল বাড়ির নং : n0018 বয়স : 78 লিঙ্গ : পুরুষ	ফটো উপলব্ধ
Q 10	SQT1367580	11	FNB1823368	12	FNB1823418
নাম : খুকু কর (দে) স্বামীর নাম : কানু দে বাড়ির নং : বয়স : 51 লিঙ্গ : মহিলা	ফটো উপলব্ধ	নাম : নাসিরুল্লাহ মল্লিক স্বামীর নাম : মহঃ হাবিবউদ্দিন মল্লিক বাড়ির নং : n0010 বয়স : 50 লিঙ্গ : মহিলা	ফটো উপলব্ধ	নাম : মহঃ হাসিমউদ্দিন মল্লিক পিতার নাম : আজিজউদ্দিন মল্লিক বাড়ির নং : n0010 বয়স : 43 লিঙ্গ : পুরুষ	ফটো উপলব্ধ
13	SQT0357111	14	SQT1976919	15	SQT1977016
নাম : নাজিরা খাতুন মল্লিক স্বামীর নাম : মহঃ হাবিবউদ্দিন মল্লিক বাড়ির নং : n0010 বয়স : 37 লিঙ্গ : মহিলা	ফটো উপলব্ধ	নাম : মহঃ হাবিবউদ্দিন মল্লিক পিতার নাম : মহঃ আজিজউদ্দিন মল্লিক বাড়ির নং : n0010 বয়স : 50 লিঙ্গ : পুরুষ	ফটো উপলব্ধ	নাম : মহঃ হাবিবউদ্দিন মল্লিক পিতার নাম : মহঃ আজিজউদ্দিন মল্লিক বাড়ির নং : n0010 বয়স : 55 লিঙ্গ : পুরুষ	ফটো উপলব্ধ
16	SQT0358671	17	FNB1823400	18	SQT1729649
নাম : হাসনা বানু বেগম স্বামীর নাম : সেখ আসগর আলি বাড়ির নং : n0029 বয়স : 39 লিঙ্গ : মহিলা	ফটো উপলব্ধ	নাম : সেখ আসগর আলি পিতার নাম : আব্দুর রহিম সেখ বাড়ির নং : n0029 বয়স : 43 লিঙ্গ : পুরুষ	ফটো উপলব্ধ	নাম : সাবানা আজমী স্বামীর নাম : মহঃ হাসিম উদ্দিন মল্লিক বাড়ির নং : n0010 বয়স : 34 লিঙ্গ : মহিলা	ফটো উপলব্ধ
19	SQT1853050	20	SQT1950393	21	SQT2014777
নাম : মহম্মদ সারোফুদ্দিন পিতার নাম : মহঃ হাবিবউদ্দিন মল্লিক বাড়ির নং : n0239 বয়স : 28 লিঙ্গ : পুরুষ	ফটো উপলব্ধ	নাম : হাসনা খাতুন পিতার নাম : মহঃ হাবিবউদ্দিন মল্লিক বাড়ির নং : n0010 বয়স : 25 লিঙ্গ : মহিলা	ফটো উপলব্ধ	নাম : ফিরোজ হোসেন পিতার নাম : বদরুদ্দিন মহম্মদ ওমর বাড়ির নং : n0018 বয়স : 49 লিঙ্গ : পুরুষ	ফটো উপলব্ধ
22	SQT0357293	23	SQT0357285	24	SQT1949288
নাম : আয়েষাবেগম স্বামীর নাম : মহ সাবির হোসেন বাড়ির নং : n0018 বয়স : 40 লিঙ্গ : মহিলা	ফটো উপলব্ধ	নাম : ফারজানা ফায়েজা স্বামীর নাম : ফিরোজ হোসেন বাড়ির নং : n0018 বয়স : 43 লিঙ্গ : মহিলা	ফটো উপলব্ধ	নাম : ম্যাকমিলান রায় পিতার নাম : জহরলাল রয় বাড়ির নং : N0057 বয়স : 25 লিঙ্গ : পুরুষ	ফটো উপলব্ধ
25	YWL1615103	26	FNB1594985	27	FNB1595347
নাম : জ্যোৎসনা খাতুন স্বামীর নাম : ফারুক হোসেন বাড়ির নং : N0018 বয়স : 31 লিঙ্গ : মহিলা	ফটো উপলব্ধ	নাম : আরিফ হোসেন পিতার নাম : বদরুদ্দিন মহম্মদ ওমর বাড়ির নং : n0018 বয়স : 44 লিঙ্গ : পুরুষ	ফটো উপলব্ধ	নাম : ফারুক হোসেন পিতার নাম : বদরুদ্দিন মহম্মদ ওমর বাড়ির নং : n0018 বয়স : 44 লিঙ্গ : পুরুষ	ফটো উপলব্ধ
28	SQT2147353	29	SQT2192961	30	SQT2192987
নাম : বধন হাজরা মায়ের নাম : শান্তি হাজরা বাড়ির নং : এন0214 বয়স : 24 লিঙ্গ : পুরুষ	ফটো উপলব্ধ	নাম : হাকিমউদ্দিন মল্লিক পিতার নাম : মহঃ হাবিবউদ্দিন মল্লিক বাড়ির নং : এন0010 বয়স : 22 লিঙ্গ : পুরুষ	ফটো উপলব্ধ	নাম : শম্পা মজুমদার পিতার নাম : সুধময় মজুমদার বাড়ির নং : এন0152 বয়স : 22 লিঙ্গ : মহিলা	ফটো উপলব্ধ

31	FNB2152585	নাম : মহঃ নাজির হোসেন পিতার নাম: বদরুদ্দিন মহঃ ওমর বাড়ির নং : n0018 বয়স : 42 লিঙ্গ : পুরুষ	ফটো উপলব্ধ	32	SQT2221729	নাম : সেখ সওকত আলি পিতার নাম: সেখ জয়নাল আবেদিন বাড়ির নং : এন0029 বয়স : 47 লিঙ্গ : পুরুষ	ফটো উপলব্ধ	33	SQT2327930	নাম : সেখ সলেহিন পিতার নাম: সেখ সওকত আলি বাড়ির নং : এন002৯ বয়স : 20 লিঙ্গ : পুরুষ	ফটো উপলব্ধ
34	SQT2223113	নাম : সুপর্ণা তালুকদার পিতার নাম: রবিন তালুকদার বাড়ির নং : এন0192 বয়স : 29 লিঙ্গ : মহিলা	ফটো উপলব্ধ	35	SQT1659192	নাম : মহম্মদ একলাউ মন্ডল পিতার নাম: সুলিম উদ্দিন মন্ডল বাড়ির নং : n0004 বয়স : 29 লিঙ্গ : পুরুষ	ফটো উপলব্ধ	36	WB/39/274/177257	নাম : মহঃ আজিজ উদ্দিন পিতার নাম: মহঃ ইব্রাহীম বাড়ির নং : n0010 বয়স : 83 লিঙ্গ : পুরুষ	ফটো উপলব্ধ
37	WB/39/274/177338	নাম : মনোয়ারা খাতুন স্বামীর নাম: মহঃ আজিজ উদ্দিন বাড়ির নং : n0010 বয়স : 74 লিঙ্গ : মহিলা	ফটো উপলব্ধ	38	SQT2071546	নাম : মহসীন মন্ডল পিতার নাম: কামরুল ইসলাম মন্ডল বাড়ির নং : N0004 বয়স : 31 লিঙ্গ : পুরুষ	ফটো উপলব্ধ	39	CKX2548469	নাম : মানসুর বিবি স্বামীর নাম: আলফাজ আলম সেখ বাড়ির নং : n0214 বয়স : 39 লিঙ্গ : মহিলা	ফটো উপলব্ধ
40	SQT2138139	নাম : বিপ্লব হাজারা পিতার নাম: বিপুল হাজারা বাড়ির নং : এন0169 বয়স : 23 লিঙ্গ : পুরুষ	ফটো উপলব্ধ	41	SQT2211043	নাম : রঞ্জিতা ডাকুয়া স্বামীর নাম: পলাশ ডাকুয়া বাড়ির নং : এন0194 বয়স : 28 লিঙ্গ : মহিলা	ফটো উপলব্ধ	42	RPB0564393	নাম : সবিলা শবনম প্রাণদকর পিতার নাম: গরিবুল্লাহ শোমদকর বাড়ির নং : এন0018 বয়স : 37 লিঙ্গ : মহিলা	ফটো উপলব্ধ
43	SQT1869833	নাম : গোবিন্দ হালদার পিতার নাম: গোবিন্দ হালদার বাড়ির নং : 0142 বয়স : 27 লিঙ্গ : পুরুষ	ফটো উপলব্ধ	44	SQT2072130	নাম : শুভ হালদার পিতার নাম: গোবিন্দ হালদার বাড়ির নং : N0142 বয়স : 25 লিঙ্গ : পুরুষ	ফটো উপলব্ধ	45	SQT1950401	নাম : মনিরুল আলম পিতার নাম: আনাকুল আলম বাড়ির নং : এন0022 বয়স : 25 লিঙ্গ : পুরুষ	ফটো উপলব্ধ
46	SQT1202977	নাম : পুতুল খাতুন স্বামীর নাম: আব্দুল হামিদ কাজী বাড়ির নং : n0032 বয়স : 40 লিঙ্গ : মহিলা	ফটো উপলব্ধ	47	FNB2347979	নাম : কাজী আব্দুল রশিদ পিতার নাম: কাজী মোমিনুদ্দিন বাড়ির নং : n0032 বয়স : 42 লিঙ্গ : পুরুষ	ফটো উপলব্ধ	48	WB/39/274/177237	নাম : কাজী আব্দুল হামিদ পিতার নাম: কাজী মোমিনুদ্দিন বাড়ির নং : n0032 বয়স : 50 লিঙ্গ : পুরুষ	ফটো উপলব্ধ
49	YPW1988021	নাম : জুলিয়া হক স্বামীর নাম: কাজি আবদুল রসিদ বাড়ির নং : এন004 বয়স : 29 লিঙ্গ : মহিলা	ফটো উপলব্ধ	50	SQT2147387	নাম : জয়ন্তী মংডী স্বামীর নাম: শিশির মংডী বাড়ির নং : এন032 বয়স : 23 লিঙ্গ : মহিলা	ফটো উপলব্ধ	51	FNB2347896	নাম : রাখিবা খাতুন স্বামীর নাম: জিয়াউর রহমান মিদ্যা বাড়ির নং : n0204 বয়স : 42 লিঙ্গ : মহিলা	ফটো উপলব্ধ
52	SQT2117836	নাম : বিটু ঘরামী পিতার নাম: নিধির ঘরামী বাড়ির নং : এন0198 বয়স : 29 লিঙ্গ : পুরুষ	ফটো উপলব্ধ	53	SQT1473305	নাম : তাপসী টুডু পিতার নাম: সুকুমার টুডু বাড়ির নং : n0126 বয়স : 32 লিঙ্গ : মহিলা	ফটো উপলব্ধ	54	SQT1869908	নাম : দিবাকর টুডু পিতার নাম: পেরু টুডু বাড়ির নং : 0060 বয়স : 27 লিঙ্গ : পুরুষ	ফটো উপলব্ধ
55	SQT2275352	নাম : রাম টুডু পিতার নাম: পেরু টুডু বাড়ির নং : এন0060 বয়স : 22 লিঙ্গ : পুরুষ	ফটো উপলব্ধ	56	SQT2221281	নাম : বন্দনা সরেন স্বামীর নাম: বিশ্বজিৎ সরেন বাড়ির নং : এন0058 বয়স : 25 লিঙ্গ : মহিলা	ফটো উপলব্ধ	57	SQT2045789	নাম : কার্তিক টুডু পিতার নাম: বাবুলাল টুডু বাড়ির নং : N0058 বয়স : 24 লিঙ্গ : পুরুষ	ফটো উপলব্ধ
58	SQT1870047	নাম : বাপ্পা টুডু পিতার নাম: পাঁচু টুডু বাড়ির নং : 0055 বয়স : 27 লিঙ্গ : পুরুষ	ফটো উপলব্ধ	59	SQT1911379	নাম : লক্ষ্মি টুডু স্বামীর নাম: বাপুন টুডু বাড়ির নং : n0059 বয়স : 29 লিঙ্গ : মহিলা	ফটো উপলব্ধ	60	SQT1473321	নাম : সুকুমার টুডু পিতার নাম: কুনু টুডু বাড়ির নং : n0126 বয়স : 32 লিঙ্গ : পুরুষ	ফটো উপলব্ধ

61	FNB1595164	ফটো উপলব্ধ	62	FNB1595503	ফটো উপলব্ধ	63	WB/39/274/177236	ফটো উপলব্ধ
নাম : শুকুরমনি টুডু স্বামীর নাম: কুনু টুডু বাড়ির নং : n0126 বয়স : 51 লিঙ্গ : মহিলা			নাম : কুনু টুডু পিতার নাম: মুসুই টুডু বাড়ির নং : n0126 বয়স : 56 লিঙ্গ : পুরুষ			নাম : সাগরিকা টুডু স্বামীর নাম: পেরু টুডু বাড়ির নং : n0060 বয়স : 51 লিঙ্গ : মহিলা		
64	WB/39/274/177177	ফটো উপলব্ধ	65	SQT1659200	ফটো উপলব্ধ	66	FNB2651578	ফটো উপলব্ধ
নাম : পেরু টুডু পিতার নাম: গোপাল টুডু বাড়ির নং : n0060 বয়স : 57 লিঙ্গ : পুরুষ			নাম : রবিনাথ টুডু পিতার নাম: ঈশান টুডু বাড়ির নং : n0059 বয়স : 29 লিঙ্গ : পুরুষ			নাম : বাপন টুডু পিতার নাম: ঈশান টুডু বাড়ির নং : n0059 বয়স : 36 লিঙ্গ : পুরুষ		
67	WB/39/274/177332	ফটো উপলব্ধ	68	WB/39/274/177339	ফটো উপলব্ধ	69	FNB2488237	ফটো উপলব্ধ
নাম : শুকুরমনি টুডু স্বামীর নাম: বাবুলাল টুডু বাড়ির নং : n0058 বয়স : 55 লিঙ্গ : মহিলা			নাম : বাবুলাল টুডু পিতার নাম: গোপাল টুডু বাড়ির নং : n0058 বয়স : 59 লিঙ্গ : পুরুষ			নাম : গোপাল টুডু পিতার নাম: মঙ্গলা টুডু বাড়ির নং : n0057 বয়স : 38 লিঙ্গ : পুরুষ		
70	SQT1136381	ফটো উপলব্ধ	71	WB/39/274/177219	ফটো উপলব্ধ	72	WB/39/274/177201	ফটো উপলব্ধ
নাম : চন্দন টুডু পিতার নাম: মঙ্গলা টুডু বাড়ির নং : n0057 বয়স : 36 লিঙ্গ : পুরুষ			নাম : বাদলী টুডু স্বামীর নাম: পাঁচু টুডু বাড়ির নং : n0055 বয়স : 55 লিঙ্গ : মহিলা			নাম : পাঁচু টুডু পিতার নাম: গোরাই টুডু বাড়ির নং : n0055 বয়স : 61 লিঙ্গ : পুরুষ		
73	SQT1953157	ফটো উপলব্ধ	74	SQT1869932	ফটো উপলব্ধ	75	SQT2118693	ফটো উপলব্ধ
নাম : রুপচাঁদ টুডু পিতার নাম: পাঁচু টুডু বাড়ির নং : এন00055 বয়স : 25 লিঙ্গ : পুরুষ			নাম : সৌভিক ডাকুয়া পিতার নাম: নিমল ডাকুয়া বাড়ির নং : 0153 বয়স : 26 লিঙ্গ : পুরুষ			নাম : মুক্তা ডাকুয়া পিতার নাম: সুভাষ ডাকুয়া বাড়ির নং : এন0185 বয়স : 23 লিঙ্গ : মহিলা		
76	SQT2118750	ফটো উপলব্ধ	77	SQT2118834	ফটো উপলব্ধ	78	SQT2074912	ফটো উপলব্ধ
নাম : প্রসেনজীৎ ডাকুয়া পিতার নাম: বিভাস ডাকুয়া বাড়ির নং : এন0153 বয়স : 23 লিঙ্গ : পুরুষ			নাম : সুপ্রিয়া জেনা স্বামীর নাম: উমেশ জেনা বাড়ির নং : এন0155 বয়স : 25 লিঙ্গ : মহিলা			নাম : গৌরী তালুকদার স্বামীর নাম: সুরজীত তালুকদার বাড়ির নং : N0240 বয়স : 28 লিঙ্গ : মহিলা		
79	SQT1572981	ফটো উপলব্ধ	80	SQT1572973	ফটো উপলব্ধ	81	SQT1572957	ফটো উপলব্ধ
নাম : রুমা তালুকদার স্বামীর নাম: শিবরাম তালুকদার বাড়ির নং : n0211 বয়স : 33 লিঙ্গ : মহিলা			নাম : নিকসন তালুকদার পিতার নাম: অমরীশ তালুকদার বাড়ির নং : n0210 বয়স : 40 লিঙ্গ : পুরুষ			নাম : কম্পনা তালুকদার স্বামীর নাম: শম্ভুলাল তালুকদার বাড়ির নং : n0208 বয়স : 50 লিঙ্গ : মহিলা		
82	SQT1572940	ফটো উপলব্ধ	83	SQT2072965	ফটো উপলব্ধ	84	SQT1203124	ফটো উপলব্ধ
নাম : শম্ভুলাল তালুকদার পিতার নাম: শম্ভুলাল তালুকদার বাড়ির নং : n0207 বয়স : 58 লিঙ্গ : পুরুষ			নাম : বীরেন তালুকদার পিতার নাম: বিধান তালুকদার বাড়ির নং : N0164 বয়স : 25 লিঙ্গ : পুরুষ			নাম : পাণ্ডু দাস পিতার নাম: শিশির দাস বাড়ির নং : n0109 বয়স : 35 লিঙ্গ : পুরুষ		
85	WB/39/274/177349	ফটো উপলব্ধ	86	WB/39/274/177419	ফটো উপলব্ধ	87	SQT1304922	ফটো উপলব্ধ
নাম : বাসন্তী দাস স্বামীর নাম: শিশির দাস বাড়ির নং : n0109 বয়স : 53 লিঙ্গ : মহিলা			নাম : শিশির দাস পিতার নাম: যতিন্দ্র দাস বাড়ির নং : n0109 বয়স : 59 লিঙ্গ : পুরুষ			নাম : মঙ্গলা দাস স্বামীর নাম: শম্ভুনাথ দাস বাড়ির নং : n0056 বয়স : 34 লিঙ্গ : মহিলা		
88	FNB2347987	ফটো উপলব্ধ	89	SQT1870039	ফটো উপলব্ধ	90	SQT2046209	ফটো উপলব্ধ
নাম : শম্ভুনাথ দাস পিতার নাম: কালীচরন দাস বাড়ির নং : n0056 বয়স : 43 লিঙ্গ : পুরুষ			নাম : সুদীপ্ত দাস পিতার নাম: শ্যামল দাস বাড়ির নং : 0094 বয়স : 27 লিঙ্গ : পুরুষ			নাম : স্বপন দাস পিতার নাম: শিশির দাস বাড়ির নং : N0109 বয়স : 24 লিঙ্গ : পুরুষ		

91	SQT2111938	92	SQT2279040	93	SQT2249993	
নাম : বিকাশ দে পিতার নাম: মনীন্দ্র দে বাড়ির নং : n0094 বয়স : 54 লিঙ্গ : পুরুষ	ফটো উপলব্ধ	নাম : মালতী দাস স্বামীর নাম: শ্যামল দাস বাড়ির নং : হাউস নং 116 বয়স : 58 লিঙ্গ : মহিলা	ফটো উপলব্ধ	নাম : রিয়া দে পিতার নাম: মানিকচন্দ্র দে বাড়ির নং : এন0075 বয়স : 21 লিঙ্গ : মহিলা	ফটো উপলব্ধ	
94	SQT2211100	95	SQT1870005	96	SQT2016376	
নাম : মায়ারানী দে স্বামীর নাম: বিমল দে বাড়ির নং : এন0216 বয়স : 49 লিঙ্গ : মহিলা	ফটো উপলব্ধ	নাম : অনিতা দে স্বামীর নাম: দিপক দে বাড়ির নং : 0075 বয়স : 37 লিঙ্গ : মহিলা	ফটো উপলব্ধ	নাম : বিধান দে পিতার নাম: যোজেশ্বর দে বাড়ির নং : n0115 বয়স : 66 লিঙ্গ : পুরুষ	ফটো উপলব্ধ	
97	SQT1869999	98	SQT1572684	99	SQT2086775	
নাম : পান্না দে স্বামীর নাম: সুব্রত দে বাড়ির নং : 0108 বয়স : 26 লিঙ্গ : মহিলা	ফটো উপলব্ধ	নাম : প্রিয়াঙ্কা রায় স্বামীর নাম: প্রদীপ রায় বাড়ির নং : n0068 বয়স : 30 লিঙ্গ : মহিলা	ফটো উপলব্ধ	নাম : রাজা রায় পিতার নাম: বৈদ্যনাথ রায় বাড়ির নং : n0108 বয়স : 24 লিঙ্গ : পুরুষ	ফটো উপলব্ধ	
100	FNB2494037	101	SQT2047488	102	SQT2030385	
নাম : রোজিনা বেগম মিন্দ্যা স্বামীর নাম: সাইফুদ্দিন মিন্দা বাড়ির নং : n0120 বয়স : 35 লিঙ্গ : মহিলা	ফটো উপলব্ধ	নাম : দীপ্তনীল দে পিতার নাম: রূপক দে বাড়ির নং : N0081 বয়স : 24 লিঙ্গ : পুরুষ	ফটো উপলব্ধ	নাম : সাইফুদ্দিন মিন্দা পিতার নাম: জহিরুদ্দিন মিন্দা বাড়ির নং : n0120 বয়স : 48 লিঙ্গ : পুরুষ	ফটো উপলব্ধ	
103	SQT2138089	104	FNB1823103	105	SQT1812833	
নাম : অভিজিৎ দে পিতার নাম: কানু দে বাড়ির নং : এন0120 বয়স : 24 লিঙ্গ : পুরুষ	ফটো উপলব্ধ	নাম : বিশ্বজিৎ দে পিতার নাম: নিখিল রঞ্জন দে বাড়ির নং : n0119 বয়স : 48 লিঙ্গ : পুরুষ	ফটো উপলব্ধ	নাম : বর্ষালী দে স্বামীর নাম: প্রদীপ দে বাড়ির নং : n0111 বয়স : 29 লিঙ্গ : মহিলা	ফটো উপলব্ধ	
106	FNB1595172	107	SQT1869965	108	SQT1199082	
নাম : গোবিন্দ চন্দ্র দে পিতার নাম: যজ্ঞেশ্বর দে বাড়ির নং : n0115 বয়স : 53 লিঙ্গ : পুরুষ	ফটো উপলব্ধ	নাম : রীনা দে স্বামীর নাম: সুমন দে বাড়ির নং : 0076 বয়স : 39 লিঙ্গ : মহিলা	ফটো উপলব্ধ	নাম : রুমা দে স্বামীর নাম: পার্থ দে বাড়ির নং : উদয়পুর বয়স : 36 লিঙ্গ : মহিলা	ফটো উপলব্ধ	
109	FNB1595495	110	SQT1659259	111	SQT1729698	
নাম : সম্রাট দে পিতার নাম: মনিন্দ্র দে বাড়ির নং : এন0110 বয়স : 47 লিঙ্গ : পুরুষ	ফটো উপলব্ধ	নাম : শঙ্কর দে পিতার নাম: কৃষ্ণলাল দে বাড়ির নং : n0077 বয়স : 29 লিঙ্গ : পুরুষ	ফটো উপলব্ধ	নাম : বিমল দে পিতার নাম: দেবেন্দ্র দে বাড়ির নং : n0216 বয়স : 58 লিঙ্গ : পুরুষ	ফটো উপলব্ধ	
Q	112	SQT1729730	113	SQT0356139	114	WB/39/274/177615
নাম : পাপলি দে পিতার নাম: চন্দ্রলাল দে বাড়ির নং : বয়স : 31 লিঙ্গ : মহিলা	ফটো উপলব্ধ	নাম : কাজল দে স্বামীর নাম: চন্দন দে বাড়ির নং : n0068 বয়স : 36 লিঙ্গ : মহিলা	ফটো উপলব্ধ	নাম : চন্দন দে পিতার নাম: আশুরঞ্জন দে বাড়ির নং : n0068 বয়স : 58 লিঙ্গ : পুরুষ	ফটো উপলব্ধ	
115	WB/39/274/177434	116	WB/39/274/177655	117	FNB0361352	
নাম : উষারানী দে স্বামীর নাম: আশুরঞ্জন দে বাড়ির নং : n0068 বয়স : 81 লিঙ্গ : মহিলা	ফটো উপলব্ধ	নাম : রীতা দে স্বামীর নাম: চণ্ডীলাল দে বাড়ির নং : n0067 বয়স : 50 লিঙ্গ : মহিলা	ফটো উপলব্ধ	নাম : চণ্ডীলাল দে পিতার নাম: ভরত দে বাড়ির নং : n0067 বয়স : 57 লিঙ্গ : পুরুষ	ফটো উপলব্ধ	
118	SQT0355982	119	SQT1659143	120	SQT1473248	
নাম : মায়াদে স্বামীর নাম: শ্যামল কুমার দে বাড়ির নং : n0066 বয়স : 43 লিঙ্গ : মহিলা	ফটো উপলব্ধ	নাম : রাজিব দে পিতার নাম: শ্যামল দে বাড়ির নং : n0066 বয়স : 30 লিঙ্গ : পুরুষ	ফটো উপলব্ধ	নাম : ভাস্কর দে পিতার নাম: শ্যামল দে বাড়ির নং : n0066 বয়স : 31 লিঙ্গ : পুরুষ	ফটো উপলব্ধ	

121	WB/39/274/177578	ফটো উপলব্ধ	122	FNB2348035	ফটো উপলব্ধ	123	WB/39/274/177594	ফটো উপলব্ধ
নাম : গীতা দে স্বামীর নাম: দেবেন্দ্র দে বাড়ির নং : n0066 বয়স : 86 লিঙ্গ : মহিলা			নাম : স্বপ্না দে স্বামীর নাম: নারায়ণ চন্দ্র দে বাড়ির নং : n0063 বয়স : 41 লিঙ্গ : মহিলা			নাম : নারায়ণচন্দ্র দে পিতার নাম: বিশেষশ্বর দে বাড়ির নং : n0063 বয়স : 59 লিঙ্গ : পুরুষ		
124	WB/39/274/177547	ফটো উপলব্ধ	125	WB/39/274/177465	ফটো উপলব্ধ	126	WB/39/274/177467	ফটো উপলব্ধ
নাম : সাধনা দে স্বামীর নাম: বিশেষশ্বর দে বাড়ির নং : n0063 বয়স : 88 লিঙ্গ : মহিলা			নাম : অনিমা দে স্বামীর নাম: লিটন দে বাড়ির নং : n0062 বয়স : 57 লিঙ্গ : মহিলা			নাম : লিটন চন্দ্র দে পিতার নাম: প্রিয়লাল দে বাড়ির নং : n0062 বয়স : 62 লিঙ্গ : পুরুষ		
127	SQT1473222	ফটো উপলব্ধ	128	FNB2651586	ফটো উপলব্ধ	129	WB/39/274/177448	ফটো উপলব্ধ
নাম : মান্দি দে পিতার নাম: শ্যামল দে বাড়ির নং : n0061 বয়স : 31 লিঙ্গ : মহিলা			নাম : পার্থ দে পিতার নাম: শ্যামল দে বাড়ির নং : n0061 বয়স : 37 লিঙ্গ : পুরুষ			নাম : ডলি দে স্বামীর নাম: শ্যামল দে বাড়ির নং : n0061 বয়স : 59 লিঙ্গ : মহিলা		
130	WB/39/274/177133	ফটো উপলব্ধ	131	SQT1473412	ফটো উপলব্ধ	132	FNB2152809	ফটো উপলব্ধ
নাম : শ্যামল দে পিতার নাম: প্রিয়লাল দে বাড়ির নং : n0061 বয়স : 66 লিঙ্গ : পুরুষ			নাম : পম্পা দে স্বামীর নাম: সম্রাট দে বাড়ির নং : n0110 বয়স : 34 লিঙ্গ : মহিলা			নাম : বাসন্তী দে স্বামীর নাম: মানিক দে বাড়ির নং : n0110 বয়স : 43 লিঙ্গ : মহিলা		
133	WB/39/274/177431	ফটো উপলব্ধ	134	SQT1136324	ফটো উপলব্ধ	135	SQT1572924	ফটো উপলব্ধ
নাম : মানিক দে পিতার নাম: মনীন্দ্র দে বাড়ির নং : n0110 বয়স : 50 লিঙ্গ : পুরুষ			নাম : সুবল দে পিতার নাম: কানুলাল দে বাড়ির নং : n0108 বয়স : 43 লিঙ্গ : পুরুষ			নাম : অনিমা দে স্বামীর নাম: রাজর্ষি দে বাড়ির নং : n0108 বয়স : 41 লিঙ্গ : মহিলা		
136	FNB1823343	ফটো উপলব্ধ	137	FNB2348001	ফটো উপলব্ধ	138	SQT2399780	ফটো উপলব্ধ
নাম : রাজর্ষি দে পিতার নাম: কানুলাল দে বাড়ির নং : n0108 বয়স : 46 লিঙ্গ : পুরুষ			নাম : দেবশীষ দে পিতার নাম: শ্রীনাথ চন্দ্র দে বাড়ির নং : n0095 বয়স : 48 লিঙ্গ : পুরুষ			নাম : পিন্টু দে পিতার নাম: শ্রীনাথ দে বাড়ির নং : হাউস নং 115 বয়স : 50 লিঙ্গ : পুরুষ		
139	SQT1572791	ফটো উপলব্ধ	140	WB/39/274/177522	ফটো উপলব্ধ	141	SQT0356295	ফটো উপলব্ধ
নাম : সুশীলা দে স্বামীর নাম: মিন্টু দে বাড়ির নং : হাউস নং 115 বয়স : 32 লিঙ্গ : মহিলা			নাম : মিন্টু দে পিতার নাম: শ্রীনাথ দে বাড়ির নং : n0095 বয়স : 52 লিঙ্গ : পুরুষ			নাম : রূপক দে পিতার নাম: কানুলাল দে বাড়ির নং : n0081 বয়স : 43 লিঙ্গ : পুরুষ		
142	FNB2152445	ফটো উপলব্ধ	143	SQT0356287	ফটো উপলব্ধ	144	SQT1159342	ফটো উপলব্ধ
নাম : মীনা দে স্বামীর নাম: রূপক দে বাড়ির নং : n0081 বয়স : 44 লিঙ্গ : মহিলা			নাম : বাবলি দে পিতার নাম: রবীন্দ্র কুমার দে বাড়ির নং : n0081 বয়স : 51 লিঙ্গ : মহিলা			নাম : পূর্ণিমা দে স্বামীর নাম: সুবল দে বাড়ির নং : n0081 বয়স : 48 লিঙ্গ : মহিলা		
145	WB/39/274/177362	ফটো উপলব্ধ	146	WB/39/274/177111	ফটো উপলব্ধ	147	SQT1203074	ফটো উপলব্ধ
নাম : সুবল দে পিতার নাম: তরুন দে বাড়ির নং : n0081 বয়স : 55 লিঙ্গ : পুরুষ			নাম : রানীবালা দে স্বামীর নাম: তরুন দে বাড়ির নং : n0081 বয়স : 72 লিঙ্গ : মহিলা			নাম : জনার্দন দে পিতার নাম: হরিসাধন দে বাড়ির নং : n0077 বয়স : 35 লিঙ্গ : পুরুষ		
148	SQT1473230	ফটো উপলব্ধ	149	SQT1203066	ফটো উপলব্ধ	150	WB/39/274/177331	ফটো উপলব্ধ
নাম : সুমিতা দে পিতার নাম: কৃষ্ণলাল দে বাড়ির নং : n0077 বয়স : 33 লিঙ্গ : মহিলা			নাম : দিপঙ্কর দে পিতার নাম: কৃষ্ণলাল দে বাড়ির নং : n0077 বয়স : 35 লিঙ্গ : পুরুষ			নাম : অনিতা দে স্বামীর নাম: কৃষ্ণলাল দে বাড়ির নং : n0077 বয়স : 58 লিঙ্গ : মহিলা		

বিধানসভা নির্বাচনক্ষেত্রের নং, নাম : 262-জামালপুর
ভাগ নং, নাম : 1-পাড়া আমড়া (অংশ) উদয়পুর, খাগড়াগোড়ে, আমড়া উত্তর

151 নাম : কৃষ্ণলাল দে পিতার নাম: কামিনী দে বাড়ির নং : n0077 বয়স : 66 লিঙ্গ : পুরুষ	WB/39/274/177106 ফটো উপলব্ধ	152 নাম : লীলু দে স্বামীর নাম: মানিক চন্দ্র দে বাড়ির নং : n0075 বয়স : 43 লিঙ্গ : মহিলা	FNB2603462 ফটো উপলব্ধ	153 নাম : মানিকচন্দ্র দে পিতার নাম: সুনীল চন্দ্র দে বাড়ির নং : n0075 বয়স : 47 লিঙ্গ : পুরুষ	FNB1595263 ফটো উপলব্ধ
154 নাম : রুম্পা দে স্বামীর নাম: বিপ্লব দে বাড়ির নং : n0075 বয়স : 36 লিঙ্গ : মহিলা	SQT0356675 ফটো উপলব্ধ	155 নাম : বিপ্লব দে পিতার নাম: সুনীল দে বাড়ির নং : n0075 বয়স : 38 লিঙ্গ : পুরুষ	FNB2651545 ফটো উপলব্ধ	156 নাম : দিপক দে পিতার নাম: সুনীল দে বাড়ির নং : n0075 বয়স : 39 লিঙ্গ : পুরুষ	SQT1136340 ফটো উপলব্ধ
157 নাম : চিনুয়ারী দে স্বামীর নাম: সুনীল দে বাড়ির নং : n0075 বয়স : 63 লিঙ্গ : মহিলা	WB/39/274/177165 ফটো উপলব্ধ	158 নাম : কুমারানী দে স্বামীর নাম: সুবল দে বাড়ির নং : n0068 বয়স : 38 লিঙ্গ : মহিলা	SQT1203041 ফটো উপলব্ধ	159 নাম : সুবল দে পিতার নাম: আশুরঞ্জন দে বাড়ির নং : n0068 বয়স : 53 লিঙ্গ : পুরুষ	WB/39/274/177601 ফটো উপলব্ধ
160 নাম : জয়দীপ দে পিতার নাম: মানিক দে বাড়ির নং : N0110 বয়স : 24 লিঙ্গ : পুরুষ	SQT2047496 ফটো উপলব্ধ	161 নাম : তনয় দে পিতার নাম: বিধান দে বাড়ির নং : n0115 বয়স : 32 লিঙ্গ : পুরুষ	SQT1392836 ফটো উপলব্ধ	162 নাম : দেবীরানী দে স্বামীর নাম: দুলাল দে বাড়ির নং : n0076 বয়স : 67 লিঙ্গ : মহিলা	FNB1595255 ফটো উপলব্ধ
163 নাম : বিজন কুমার দে পিতার নাম: ধনঞ্জয় কুমার দে বাড়ির নং : n0127 বয়স : 54 লিঙ্গ : পুরুষ	SQT2000461 ফটো উপলব্ধ	164 নাম : দিলীপ দে পিতার নাম: হরলাল দে বাড়ির নং : n0112 বয়স : 42 লিঙ্গ : পুরুষ	SQT1392786 ফটো উপলব্ধ	165 নাম : কম্পনা দে স্বামীর নাম: বিধান দে বাড়ির নং : n0115 বয়স : 59 লিঙ্গ : মহিলা	SQT2016368 ফটো উপলব্ধ
166 নাম : কানু দে পিতার নাম: আশুরঞ্জন দে বাড়ির নং : n0120 বয়স : 64 লিঙ্গ : পুরুষ	SQT2011286 ফটো উপলব্ধ	167 নাম : শ্যামল দে পিতার নাম: দুলাল দে বাড়ির নং : n0076 বয়স : 49 লিঙ্গ : পুরুষ	SQT2001865 ফটো উপলব্ধ	168 নাম : সঞ্জয় দে পিতার নাম: মনোরঞ্জন দে বাড়ির নং : n0112 বয়স : 49 লিঙ্গ : পুরুষ	SQT2003259 ফটো উপলব্ধ
169 নাম : মর্জলা দে স্বামীর নাম: শ্যামল দে বাড়ির নং : n0076 বয়স : 39 লিঙ্গ : মহিলা	FNB2488278 ফটো উপলব্ধ	170 নাম : দুলাল দে পিতার নাম: রাধাকান্ত দে বাড়ির নং : n0076 বয়স : 72 লিঙ্গ : পুরুষ	SQT2001774 ফটো উপলব্ধ	171 নাম : সোহম দে পিতার নাম: শ্যামল দে বাড়ির নং : এন0 বয়স : 20 লিঙ্গ : পুরুষ	SQT2307213 ফটো উপলব্ধ
172 নাম : হরিসাধন দে পিতার নাম: কামিনী দে বাড়ির নং : n0077 বয়স : 62 লিঙ্গ : পুরুষ	SQT2017143 ফটো উপলব্ধ	173 নাম : রিঙ্কু দে পিতার নাম: হরিসাধন দে বাড়ির নং : n0077 বয়স : 38 লিঙ্গ : মহিলা	FNB2603496 ফটো উপলব্ধ	174 নাম : ধনবতী দে স্বামীর নাম: ধীরেন্দ্র কুমার দে বাড়ির নং : n0096 বয়স : 73 লিঙ্গ : মহিলা	SQT2013738 ফটো উপলব্ধ
175 নাম : শুভ দে পিতার নাম: বিমল দে বাড়ির নং : এন0216 বয়স : 27 লিঙ্গ : পুরুষ	SQT1953033 ফটো উপলব্ধ	176 নাম : সূচনা দে পিতার নাম: হারাধান দে বাড়ির নং : এন014 বয়স : 26 লিঙ্গ : মহিলা	SQT1953082 ফটো উপলব্ধ	177 নাম : রুমা দে পিতার নাম: ধীরেন্দ্র কুমার দে বাড়ির নং : n0096 বয়স : 40 লিঙ্গ : মহিলা	FNB2488245 ফটো উপলব্ধ
178 নাম : সুপ্তি দে বিশ্বাস স্বামীর নাম: মৃত্যুঞ্জয় দে বাড়ির নং : এন0096 বয়স : 20 লিঙ্গ : মহিলা	SQT2294163 ফটো উপলব্ধ	179 নাম : বাসুদেব দে পিতার নাম: কানু দে বাড়ির নং : এন0012 বয়স : 25 লিঙ্গ : পুরুষ	SQT1953116 ফটো উপলব্ধ	180 নাম : শুভঙ্কর দে পিতার নাম: শ্যামল দে বাড়ির নং : এন001 বয়স : 29 লিঙ্গ : পুরুষ	SQT1953066 ফটো উপলব্ধ

181	SQT1953132	182	SQT1950211	183	SQT1812718
নাম : কার্তিক দে পিতার নাম: চন্দন দে বাড়ির নং : এন0068 বয়স : 26 লিঙ্গ : পুরুষ	ফটো উপলব্ধ	নাম : তমাল দে পিতার নাম: লিটন দে বাড়ির নং : এন0044 বয়স : 26 লিঙ্গ : পুরুষ	ফটো উপলব্ধ	নাম : পরমেশ্বর দে পিতার নাম: শিব চন্দ্র দে বাড়ির নং : n0081 বয়স : 45 লিঙ্গ : পুরুষ	ফটো উপলব্ধ
184	SQT2319796	185	SQT1812734	186	IMW1702745
নাম : আদিত্য দে পিতার নাম: রুপক দে বাড়ির নং : এন00৮১ বয়স : 20 লিঙ্গ : পুরুষ	ফটো উপলব্ধ	নাম : টুম্পা দে স্বামীর নাম: রুবল দে বাড়ির নং : n0108 বয়স : 33 লিঙ্গ : মহিলা	ফটো উপলব্ধ	নাম : চুম্বকি খাতুন পিতার নাম: সেখ গোলাম মোস্তাফা বাড়ির নং : আমরা বয়স : 33 লিঙ্গ : মহিলা	ফটো উপলব্ধ
187	SQT1812742	188	WB/39/274/177548	189	WB/39/274/177556
নাম : পিউ দে পিতার নাম: নারায়ন চন্দ্র দে বাড়ির নং : n0063 বয়স : 28 লিঙ্গ : মহিলা	ফটো উপলব্ধ	নাম : বীনা দে স্বামীর নাম: তপনচন্দ্র দে বাড়ির নং : n0127 বয়স : 67 লিঙ্গ : মহিলা	ফটো উপলব্ধ	নাম : তপন চন্দ্র দে পিতার নাম: ধনঞ্জয় দে বাড়ির নং : n0127 বয়স : 73 লিঙ্গ : পুরুষ	ফটো উপলব্ধ
190	SQT1136332	191	SQT1812791	192	WB/39/274/177644
নাম : রুবল দে পিতার নাম: কানুলাল দে বাড়ির নং : n0108 বয়স : 40 লিঙ্গ : পুরুষ	ফটো উপলব্ধ	নাম : তপতী দে স্বামীর নাম: স্বপন চন্দ্র দে বাড়ির নং : n0127 বয়স : 66 লিঙ্গ : মহিলা	ফটো উপলব্ধ	নাম : শ্যামল কুমার দে পিতার নাম: দেবেন্দ্র কুমার দে বাড়ির নং : n0066 বয়স : 54 লিঙ্গ : পুরুষ	ফটো উপলব্ধ
193	SQT2295459	194	WB/39/274/177082	195	SQT1305044
নাম : রুনা দে স্বামীর নাম: ভাস্কর দে বাড়ির নং : নং066 বয়স : 20 লিঙ্গ : মহিলা	ফটো উপলব্ধ	নাম : নিমাই দে পিতার নাম: নরেশ দে বাড়ির নং : n0111 বয়স : 50 লিঙ্গ : পুরুষ	ফটো উপলব্ধ	নাম : চম্পা দে স্বামীর নাম: নিমাই দে বাড়ির নং : n0111 বয়স : 35 লিঙ্গ : মহিলা	ফটো উপলব্ধ
196	FNB1595487	197	SQT1572833	198	WB/39/274/177586
নাম : প্রদীপ দে পিতার নাম: নরেশ দে বাড়ির নং : n0111 বয়স : 45 লিঙ্গ : পুরুষ	ফটো উপলব্ধ	নাম : শম্পা দে স্বামীর নাম: সঞ্জয় দে বাড়ির নং : n0112 বয়স : 33 লিঙ্গ : মহিলা	ফটো উপলব্ধ	নাম : প্রদীপ দে পিতার নাম: হরলাল দে বাড়ির নং : n0112 বয়স : 54 লিঙ্গ : পুরুষ	ফটো উপলব্ধ
199	FNB1823186	200	SQT1392794	201	WB/39/274/177385
নাম : কল্যাণী দে স্বামীর নাম: প্রদীপ দে বাড়ির নং : n0112 বয়স : 43 লিঙ্গ : মহিলা	ফটো উপলব্ধ	নাম : বিজয় লাল দে পিতার নাম: মনরঞ্জন দে বাড়ির নং : n0112 বয়স : 51 লিঙ্গ : পুরুষ	ফটো উপলব্ধ	নাম : মনমোহন দে পিতার নাম: রমেশ দে বাড়ির নং : n0113 বয়স : 81 লিঙ্গ : পুরুষ	ফটো উপলব্ধ
202	WB/39/274/177534	203	FNB0361733	204	FNB2348613
নাম : উতপলা দে স্বামীর নাম: মনমোহন দে বাড়ির নং : n0113 বয়স : 73 লিঙ্গ : মহিলা	ফটো উপলব্ধ	নাম : পৌতম দে পিতার নাম: মনমোহন দে বাড়ির নং : n0113 বয়স : 50 লিঙ্গ : পুরুষ	ফটো উপলব্ধ	নাম : রুপন দে পিতার নাম: হরলাল দে বাড়ির নং : n0113 বয়স : 47 লিঙ্গ : পুরুষ	ফটো উপলব্ধ
205	FNB2348068	206	SQT1572841	207	WB/39/274/177334
নাম : তপু দে পিতার নাম: মনমোহন দে বাড়ির নং : n0113 বয়স : 43 লিঙ্গ : পুরুষ	ফটো উপলব্ধ	নাম : ফাল্পুনী দে স্বামীর নাম: দিপীপ দে বাড়ির নং : n0113 বয়স : 31 লিঙ্গ : মহিলা	ফটো উপলব্ধ	নাম : হারাধন দে পিতার নাম: সুরেশ দে বাড়ির নং : n0114 বয়স : 58 লিঙ্গ : পুরুষ	ফটো উপলব্ধ
208	FNB2348050	209	WB/39/274/177397	210	SQT1572817
নাম : বিউটা দে স্বামীর নাম: হারাধন দে বাড়ির নং : n0114 বয়স : 42 লিঙ্গ : মহিলা	ফটো উপলব্ধ	নাম : শুধাংশু দে পিতার নাম: সুরেশ দে বাড়ির নং : n0114 বয়স : 52 লিঙ্গ : পুরুষ	ফটো উপলব্ধ	নাম : কৃষ্ণচন্দ্র দে পিতার নাম: সুরেশ চন্দ্র দে বাড়ির নং : n0114 বয়স : 63 লিঙ্গ : পুরুষ	ফটো উপলব্ধ

211	SQT1572866	ফটো উপলব্ধ	212	SQT2323574	ফটো উপলব্ধ	213	SQT1473347	ফটো উপলব্ধ
নাম : গীতা দে স্বামীর নাম: সুধাংশু দে বাড়ির নং : n0114 বয়স : 37 লিঙ্গ : মহিলা			নাম : অনিবার্ণ দে পিতার নাম: সুধাংশু দে বাড়ির নং : এন০১১৪ বয়স : 22 লিঙ্গ : পুরুষ			নাম : মুনায় দে পিতার নাম: বিধান দে বাড়ির নং : n0115 বয়স : 31 লিঙ্গ : পুরুষ		
214	SQT1136498	ফটো উপলব্ধ	215	WB/39/274/177175	ফটো উপলব্ধ	216	FNB2603488	ফটো উপলব্ধ
নাম : রানু দে স্বামীর নাম: গোবিন্দ চন্দ্র দে বাড়ির নং : n0115 বয়স : 48 লিঙ্গ : মহিলা			নাম : ভারতী দে স্বামীর নাম: তুষারকান্তি দে বাড়ির নং : n0117 বয়স : 58 লিঙ্গ : মহিলা			নাম : বিশ্বজিত দে পিতার নাম: তুষারকান্তি দে বাড়ির নং : n0117 বয়স : 37 লিঙ্গ : পুরুষ		
217	SQT1392828	ফটো উপলব্ধ	218	WB/39/274/177336	ফটো উপলব্ধ	219	FNB1823301	ফটো উপলব্ধ
নাম : সত্যজিৎ দে পিতার নাম: তুষারকান্তি দে বাড়ির নং : n0117 বয়স : 36 লিঙ্গ : পুরুষ			নাম : হরিহর দে পিতার নাম: সুরেন্দ্র দে বাড়ির নং : n0118 বয়স : 99 লিঙ্গ : পুরুষ			নাম : শিবপদ দে পিতার নাম: হরিহর দে বাড়ির নং : n0118 বয়স : 55 লিঙ্গ : পুরুষ		
220	WB/39/274/177545	ফটো উপলব্ধ	221	SQT1304427	ফটো উপলব্ধ	222	WB/39/274/177526	ফটো উপলব্ধ
নাম : শংকর দে পিতার নাম: হরিহর দে বাড়ির নং : n0118 বয়স : 51 লিঙ্গ : পুরুষ			নাম : দেবযানী দে স্বামীর নাম: শঙ্কর দে বাড়ির নং : n0118 বয়স : 42 লিঙ্গ : মহিলা			নাম : প্রতিমারানী দে স্বামীর নাম: নিখিল দে বাড়ির নং : n0119 বয়স : 66 লিঙ্গ : মহিলা		
223	SQT1203132	ফটো উপলব্ধ	224	WB/39/274/177493	ফটো উপলব্ধ	225	SQT1136506	ফটো উপলব্ধ
নাম : তনয় দে পিতার নাম: তপন চন্দ্র দে বাড়ির নং : n0127 বয়স : 35 লিঙ্গ : পুরুষ			নাম : দেবাশিষ দে পিতার নাম: অজিত দে বাড়ির নং : n0128 বয়স : 54 লিঙ্গ : পুরুষ			নাম : বিশ্বজিত দে পিতার নাম: বদ্রীনারায়ন দে বাড়ির নং : n0130 বয়স : 53 লিঙ্গ : পুরুষ		
226	SQT1305093	ফটো উপলব্ধ	227	WB/39/274/177616	ফটো উপলব্ধ	228	WB/39/274/177617	ফটো উপলব্ধ
নাম : দীপিকা দে স্বামীর নাম: শিবপদ দে বাড়ির নং : n0131 বয়স : 58 লিঙ্গ : মহিলা			নাম : বিজয় নন্দী পিতার নাম: মাখন নন্দী বাড়ির নং : n0064 বয়স : 77 লিঙ্গ : পুরুষ			নাম : মীরা নন্দী স্বামীর নাম: বিজয় নন্দী বাড়ির নং : n0064 বয়স : 67 লিঙ্গ : মহিলা		
229	WB/39/274/177195	ফটো উপলব্ধ	230	FNB0032268	ফটো উপলব্ধ	231	SQT1869841	ফটো উপলব্ধ
নাম : দুলাল নন্দী পিতার নাম: মাখন নন্দী বাড়ির নং : n0064 বয়স : 63 লিঙ্গ : পুরুষ			নাম : বিউটা নন্দী স্বামীর নাম: দুলাল নন্দী বাড়ির নং : n0064 বয়স : 52 লিঙ্গ : মহিলা			নাম : দীপিকা নন্দী পিতার নাম: দুলাল নন্দী বাড়ির নং : 0064 বয়স : 26 লিঙ্গ : মহিলা		
232	SQT1812825	ফটো উপলব্ধ	233	SQT2268167	ফটো উপলব্ধ	234	WB/39/274/177214	ফটো উপলব্ধ
নাম : লোকনাথ দাস পিতার নাম: কালীচরণ দাস বাড়ির নং : n0102 বয়স : 28 লিঙ্গ : পুরুষ			নাম : দৌলত নাথ পিতার নাম: নাথ মহতো বাড়ির নং : নং112 বয়স : 75 লিঙ্গ : পুরুষ			নাম : পানমতি দাস স্বামীর নাম: কালিচরণ দাস বাড়ির নং : n0102 বয়স : 69 লিঙ্গ : মহিলা		
235	SQT2172146	ফটো উপলব্ধ	236	FNB2603454	ফটো উপলব্ধ	237	SQT1572700	ফটো উপলব্ধ
নাম : রীতা পরামানিক স্বামীর নাম: সুধান পরামানিক বাড়ির নং : n0046 বয়স : 58 লিঙ্গ : মহিলা			নাম : সুরভ পরামানিক পিতার নাম: সুধান পরামানিক বাড়ির নং : n0046 বয়স : 38 লিঙ্গ : পুরুষ			নাম : সুশান্ত পরামানিক পিতার নাম: সুধান পরামানিক বাড়ির নং : n0046 বয়স : 30 লিঙ্গ : পুরুষ		
238	SQT1392752	ফটো উপলব্ধ	239	SQT1572718	ফটো উপলব্ধ	240	SQT1202027	ফটো উপলব্ধ
নাম : হিমাংশু পরামানিক পিতার নাম: সুধান পরামানিক বাড়ির নং : n0046 বয়স : 43 লিঙ্গ : পুরুষ			নাম : মমতা পরামানিক স্বামীর নাম: হিমাংশু পরামানিক বাড়ির নং : n0046 বয়স : 30 লিঙ্গ : মহিলা			নাম : মল্লিকা পরামানিক স্বামীর নাম: সুরভ পরামানিক বাড়ির নং : n0205 বয়স : 36 লিঙ্গ : মহিলা		

241	SQT1203025	নাম : দেবব্রত পরামানিক পিতার নাম: সুধন পরামানিক বাড়ির নং : n0046 বয়স : 34 লিঙ্গ : পুরুষ	ফটো উপলব্ধ	242	SQT1392745	নাম : লক্ষ্মী পরামানিক স্বামীর নাম: দেবব্রত পরামানিক বাড়ির নং : n0046 বয়স : 34 লিঙ্গ : মহিলা	ফটো উপলব্ধ	243	SQT2269272	নাম : সমীর পাল পিতার নাম: হিমাংশু পাল বাড়ির নং : এন0321 বয়স : 63 লিঙ্গ : পুরুষ	ফটো উপলব্ধ
244	SQT2147627	নাম : বিভাস বৈরাগী পিতার নাম: বিশ্বজিৎ বৈরাগী বাড়ির নং : এন0321 বয়স : 23 লিঙ্গ : পুরুষ	ফটো উপলব্ধ	245	SQT2147585	নাম : শয়ন্তীকা দে পিতার নাম: শিবু পদ দে বাড়ির নং : এন0321 বয়স : 23 লিঙ্গ : মহিলা	ফটো উপলব্ধ	246	WB/39/274/177174	নাম : সন্ধ্যা ব্যানাজ্জী স্বামীর নাম: জয়দেব ব্যানাজ্জী বাড়ির নং : n0071 বয়স : 83 লিঙ্গ : মহিলা	ফটো উপলব্ধ
247	WB/39/274/177632	নাম : হারু ব্যানাজ্জী পিতার নাম: জয়দেব ব্যানাজ্জী বাড়ির নং : n0071 বয়স : 59 লিঙ্গ : পুরুষ	ফটো উপলব্ধ	248	SQT1304948	নাম : সবিতা চক্রবর্তী স্বামীর নাম: চন্দন চক্রবর্তী বাড়ির নং : n0071 বয়স : 65 লিঙ্গ : মহিলা	ফটো উপলব্ধ	249	WB/39/274/177430	নাম : জয়দেব ব্যানাজ্জী পিতার নাম: বামাচরন ব্যানাজ্জী বাড়ির নং : n0071 বয়স : 90 লিঙ্গ : পুরুষ	ফটো উপলব্ধ
250	FNB2152502	নাম : সোনালী ব্যানাজ্জী স্বামীর নাম: হারু ব্যানাজ্জী বাড়ির নং : n0071 বয়স : 47 লিঙ্গ : মহিলা	ফটো উপলব্ধ	251	SQT1966001	নাম : রিয়া বিশ্বাস পিতার নাম: বিবেকানন্দ বিশ্বাস বাড়ির নং : এন0015 বয়স : 25 লিঙ্গ : মহিলা	ফটো উপলব্ধ	252	SQT2072932	নাম : দীপিকা বিশ্বাস স্বামীর নাম: দেবাশিস বিশ্বাস বাড়ির নং : N0188 বয়স : 29 লিঙ্গ : মহিলা	ফটো উপলব্ধ
253	SQT2118784	নাম : দিনবন্ধু বিশ্বাস পিতার নাম: দিলীপ বিশ্বাস বাড়ির নং : এন0193 বয়স : 24 লিঙ্গ : পুরুষ	ফটো উপলব্ধ	254	SQT2117869	নাম : সায়েন বিশ্বাস পিতার নাম: ননি গোপাল বিশ্বাস বাড়ির নং : এন0148 বয়স : 24 লিঙ্গ : পুরুষ	ফটো উপলব্ধ	255	SQT2288249	নাম : গোলবাহার বেগম স্বামীর নাম: নাসেরুল হক বাড়ির নং : নীল বয়স : 60 লিঙ্গ : মহিলা	ফটো উপলব্ধ
256	WB/39/274/177483	নাম : সাখিনা বেগম স্বামীর নাম: সিরাজুল হক বাড়ির নং : N0017 বয়স : 83 লিঙ্গ : মহিলা	ফটো উপলব্ধ	257	SQT2117802	নাম : তানিয়া আফরোজা পিতার নাম: মাসুদুল হক বাড়ির নং : এন0017 বয়স : 23 লিঙ্গ : মহিলা	ফটো উপলব্ধ	258	SQT1812932	নাম : সানিরুল হক পিতার নাম: নাসেরুল হক বাড়ির নং : নীল বয়স : 27 লিঙ্গ : পুরুষ	ফটো উপলব্ধ
259	SQT1789130	নাম : নাসরিন পারভীন পিতার নাম: মাসুদুল হক বাড়ির নং : এন0019 বয়স : 28 লিঙ্গ : মহিলা	ফটো উপলব্ধ	260	SQT2288223	নাম : নাসেরুল হক পিতার নাম: সিরাজুল হক বাড়ির নং : নীল বয়স : 65 লিঙ্গ : পুরুষ	ফটো উপলব্ধ	261	SQT2288538	নাম : রেজাউল হক পিতার নাম: সিরাজুল হক বাড়ির নং : নীল বয়স : 61 লিঙ্গ : পুরুষ	ফটো উপলব্ধ
262	FNB1823160	নাম : নাজমা খাতুন স্বামীর নাম: মাসুদুল হক বাড়ির নং : n0017 বয়স : 54 লিঙ্গ : মহিলা	ফটো উপলব্ধ	263	WB/39/274/177466	নাম : মাসুদুল হক পিতার নাম: সিরাজুল হক বাড়ির নং : n0017 বয়স : 59 লিঙ্গ : পুরুষ	ফটো উপলব্ধ	264	SQT1659150	নাম : শাহানা জ পারভীন পিতার নাম: নাসেরুল হক বাড়ির নং : n0017 বয়স : 29 লিঙ্গ : মহিলা	ফটো উপলব্ধ
265	SQT2248243	নাম : বর্ষা ভৌমিক পিতার নাম: সুবল ভৌমিক বাড়ির নং : এন0073 বয়স : 21 লিঙ্গ : মহিলা	ফটো উপলব্ধ	266	WB/39/274/177182	নাম : সুবল ভৌমিক পিতার নাম: মনোরঞ্জন ভৌমিক বাড়ির নং : n0073 বয়স : 51 লিঙ্গ : পুরুষ	ফটো উপলব্ধ	267	SQT1392737	নাম : মুক্তা ভৌমিক স্বামীর নাম: সুবল ভৌমিক বাড়ির নং : n0073 বয়স : 41 লিঙ্গ : মহিলা	ফটো উপলব্ধ
268	FNB2488286	নাম : চিত্তরঞ্জন ভৌমিক পিতার নাম: মনোরঞ্জন ভৌমিক বাড়ির নং : n0073 বয়স : 44 লিঙ্গ : পুরুষ	ফটো উপলব্ধ	269	SQT0356881	নাম : টুম্পা ভৌমিক স্বামীর নাম: চিত্ত রঞ্জন ভৌমিক বাড়ির নং : n0073 বয়স : 41 লিঙ্গ : মহিলা	ফটো উপলব্ধ	270	WB/39/274/177630	নাম : তাপস মজুমদার পিতার নাম: ফনীন্দ্র মজুমদার বাড়ির নং : n0069 বয়স : 63 লিঙ্গ : পুরুষ	ফটো উপলব্ধ

বিধানসভা নির্বাচনক্ষেত্রের নং, নাম : 262-জামালপুর
ভাগ নং, নাম : 1-পাড়া আমড়া (অংশ) উদয়পুর, খাগড়াগোড়ে, আমড়া উত্তর

301	SQT1572775	302	FNB2348126	303	FNB2348621
নাম : বাসিরা মণ্ডল স্বামীর নাম : মেহেবুব হোসেন মণ্ডল বাড়ির নং : n0020 বয়স : 32 লিঙ্গ : মহিলা	ফটো উপলব্ধ	নাম : মইদুল ইসলাম মণ্ডল পিতার নাম : মাজিদুল ইসলাম মণ্ডল বাড়ির নং : n0021 বয়স : 43 লিঙ্গ : পুরুষ	ফটো উপলব্ধ	নাম : হাসিবুল ইসলাম পিতার নাম : মাজিদুল বাড়ির নং : n0021 বয়স : 41 লিঙ্গ : পুরুষ	ফটো উপলব্ধ
304	FNB2543833	305	SQT1202902	306	FNB1595354
নাম : নুরজাহান খাতুন স্বামীর নাম : মইদুল ইসলাম বাড়ির নং : n0021 বয়স : 40 লিঙ্গ : মহিলা	ফটো উপলব্ধ	নাম : মতিয়ারা বেগম স্বামীর নাম : বাসির উদ্দিন মণ্ডল বাড়ির নং : n0002 বয়স : 42 লিঙ্গ : মহিলা	ফটো উপলব্ধ	নাম : রুপসোনা মণ্ডল স্বামীর নাম : মিরাজউদ্দিন মণ্ডল বাড়ির নং : n0003 বয়স : 66 লিঙ্গ : মহিলা	ফটো উপলব্ধ
307	SQT1571801	308	WB/39/274/177486	309	FNB2488310
নাম : তপ্তি মণ্ডল স্বামীর নাম : হুদয় মণ্ডল বাড়ির নং : n0213 বয়স : 31 লিঙ্গ : মহিলা	ফটো উপলব্ধ	নাম : মাজিদুল ইসলাম মণ্ডল পিতার নাম : আব্দুল মামুন মণ্ডল বাড়ির নং : n0021 বয়স : 69 লিঙ্গ : পুরুষ	ফটো উপলব্ধ	নাম : মেহেরুননোসা খাতুন স্বামীর নাম : সানোয়ার হাফিজ মল্লিক বাড়ির নং : n0003 বয়স : 39 লিঙ্গ : মহিলা	ফটো উপলব্ধ
310	SQT1304682	311	FNB2487304	312	SQT1869973
নাম : রতন মণ্ডল পিতার নাম : হাজিরুল মণ্ডল বাড়ির নং : n0218 বয়স : 41 লিঙ্গ : পুরুষ	ফটো উপলব্ধ	নাম : হুদয় মণ্ডল পিতার নাম : জগেন্দ্র মণ্ডল বাড়ির নং : n0218 বয়স : 39 লিঙ্গ : পুরুষ	ফটো উপলব্ধ	নাম : বেনেজির মণ্ডল পিতার নাম : মনারুল ইসলাম মণ্ডল বাড়ির নং : 0020 বয়স : 27 লিঙ্গ : মহিলা	ফটো উপলব্ধ
313	SQT2118883	314	SQT2072098	315	SQT2071876
নাম : পূজা মণ্ডল পিতার নাম : প্রশান্ত মণ্ডল বাড়ির নং : এন0177 বয়স : 24 লিঙ্গ : মহিলা	ফটো উপলব্ধ	নাম : প্রসেনজিৎ ডাকুয়া পিতার নাম : সুখেশ ডাকুয়া বাড়ির নং : N0187 বয়স : 25 লিঙ্গ : পুরুষ	ফটো উপলব্ধ	নাম : পল্লবি মণ্ডল পিতার নাম : কালীপদ মণ্ডল বাড়ির নং : N0161 বয়স : 24 লিঙ্গ : মহিলা	ফটো উপলব্ধ
316	SQT2242121	317	FNB2179372	318	SQT2064145
নাম : রুবিনা মণ্ডল পিতার নাম : খয়রুল মণ্ডল বাড়ির নং : এন0006 বয়স : 21 লিঙ্গ : মহিলা	ফটো উপলব্ধ	নাম : নসিরা খাতুন মণ্ডল স্বামীর নাম : কামরুল ইসলাম মণ্ডল বাড়ির নং : n0224 বয়স : 50 লিঙ্গ : মহিলা	ফটো উপলব্ধ	নাম : রিয়া দাস পিতার নাম : দিবাকর দাস বাড়ির নং : এন0109 বয়স : 24 লিঙ্গ : মহিলা	ফটো উপলব্ধ
319	SQT2209799	320	SQT2307296	321	FNB2348159
নাম : ফিরদৌসী খাতুন পিতার নাম : আনারুল হক বাড়ির নং : এন0006 বয়স : 22 লিঙ্গ : মহিলা	ফটো উপলব্ধ	নাম : আশিয়া খাতুন পিতার নাম : আনারুল হক বাড়ির নং : এন0 বয়স : 20 লিঙ্গ : মহিলা	ফটো উপলব্ধ	নাম : মমতাজ বেগম স্বামীর নাম : নকিব উদ্দিন মণ্ডল বাড়ির নং : n0002 বয়স : 45 লিঙ্গ : মহিলা	ফটো উপলব্ধ
322	SQT2074110	323	SQT2046159	324	SQT2030351
নাম : ফতেমা মণ্ডল স্বামীর নাম : খাইরুল মণ্ডল বাড়ির নং : N0159 বয়স : 43 লিঙ্গ : মহিলা	ফটো উপলব্ধ	নাম : নাসরিন সুলতানা স্বামীর নাম : হুমায়ূদ একলাস মণ্ডল বাড়ির নং : N0002 বয়স : 25 লিঙ্গ : মহিলা	ফটো উপলব্ধ	নাম : বাশির উদ্দিন মণ্ডল পিতার নাম : কুতুব উদ্দিন মণ্ডল বাড়ির নং : n0002 বয়স : 51 লিঙ্গ : পুরুষ	ফটো উপলব্ধ
325	SQT2030443	326	SQT2148484	327	FNB1594795
নাম : মেহেরুননোসা বেগম স্বামীর নাম : মাজিদুল ইসলাম মণ্ডল বাড়ির নং : n0021 বয়স : 61 লিঙ্গ : মহিলা	ফটো উপলব্ধ	নাম : সজল বিশ্বাস পিতার নাম : কুমার বিশ্বাস বাড়ির নং : এন0218 বয়স : 29 লিঙ্গ : পুরুষ	ফটো উপলব্ধ	নাম : নকিব উদ্দিন মণ্ডল পিতার নাম : কুতুব উদ্দিন মণ্ডল বাড়ির নং : n0002 বয়স : 56 লিঙ্গ : পুরুষ	ফটো উপলব্ধ
328	SQT2030328	329	FNB2348142	330	SQT1202910
নাম : মাবিয়া বেগম স্বামীর নাম : কুতুব উদ্দিন মণ্ডল বাড়ির নং : n0002 বয়স : 72 লিঙ্গ : মহিলা	ফটো উপলব্ধ	নাম : জসিম উদ্দিন মণ্ডল পিতার নাম : কুতুবউদ্দিন মণ্ডল বাড়ির নং : n0002 বয়স : 47 লিঙ্গ : পুরুষ	ফটো উপলব্ধ	নাম : গৌসিয়া খাতুন মণ্ডল স্বামীর নাম : জসিম উদ্দিন মণ্ডল বাড়ির নং : n0002 বয়স : 34 লিঙ্গ : মহিলা	ফটো উপলব্ধ

331	SQT2327237	ফটো উপলব্ধ	332	SQT1136274	ফটো উপলব্ধ	333	WB/39/274/177404	ফটো উপলব্ধ
নাম : নাজরিন সুলতানা পিতার নাম : নকিব উদ্দিন মন্ডল বাড়ির নং : এন০০২ বয়স : 21 লিঙ্গ : মহিলা			নাম : লক্ষ্মীমনি মুরমু স্বামীর নাম : মাতাল মুরমু বাড়ির নং : n0241 বয়স : 53 লিঙ্গ : মহিলা			নাম : সাধুমনি মুরমা স্বামীর নাম : দাও মুরমা বাড়ির নং : n0043 বয়স : 61 লিঙ্গ : মহিলা		
334	WB/39/274/177648	ফটো উপলব্ধ	335	FNB2273126	ফটো উপলব্ধ	336	FNB2273134	ফটো উপলব্ধ
নাম : দাও মুরমা পিতার নাম : দাস মুরমা বাড়ির নং : n0043 বয়স : 66 লিঙ্গ : পুরুষ			নাম : মহ আফতাব উদ্দিন মল্লিক পিতার নাম : মহ ইসলাম মল্লিক বাড়ির নং : n0041 বয়স : 83 লিঙ্গ : পুরুষ			নাম : আসলেমা মল্লিক স্বামীর নাম : মহ আফতাব উদ্দিন মল্লিক বাড়ির নং : n0041 বয়স : 76 লিঙ্গ : মহিলা		
337	SQT2118701	ফটো উপলব্ধ	338	SQT2192870	ফটো উপলব্ধ	339	SQT1812874	ফটো উপলব্ধ
নাম : সঞ্জীতা মাঝি পিতার নাম : আশুতোষ মাঝি বাড়ির নং : এন0178 বয়স : 23 লিঙ্গ : মহিলা			নাম : অচিন্ত মাস্তী পিতার নাম : অজয় মাস্তী বাড়ির নং : এন0044 বয়স : 25 লিঙ্গ : পুরুষ			নাম : সুশীল মান্ডি পিতার নাম : অজয় মান্ডি বাড়ির নং : n0044 বয়স : 27 লিঙ্গ : পুরুষ		
340	SQT1473255	ফটো উপলব্ধ	341	WB/39/274/177276	ফটো উপলব্ধ	342	WB/39/274/177412	ফটো উপলব্ধ
নাম : শিশির মান্ডি মায়ের নাম : অজয় মান্ডি বাড়ির নং : n0044 বয়স : 32 লিঙ্গ : পুরুষ			নাম : সুন্দরী মান্ডি স্বামীর নাম : অজয় মান্ডি বাড়ির নং : n0044 বয়স : 51 লিঙ্গ : মহিলা			নাম : অজয় মান্ডি পিতার নাম : বৈদ্যনাথ মান্ডি বাড়ির নং : n0044 বয়স : 56 লিঙ্গ : পুরুষ		
343	WB/39/274/177405	ফটো উপলব্ধ	344	WB/39/274/177608	ফটো উপলব্ধ	345	SQT2267474	ফটো উপলব্ধ
নাম : মাধবী মান্ডি স্বামীর নাম : বাদল মান্ডি বাড়ির নং : n0042 বয়স : 61 লিঙ্গ : মহিলা			নাম : বাদল মান্ডি পিতার নাম : বৈদ্যনাথ মান্ডি বাড়ির নং : n0042 বয়স : 66 লিঙ্গ : পুরুষ			নাম : গোলাম রফিক মিদ্যা পিতার নাম : সিরাজুল মিদ্যা বাড়ির নং : n0013 বয়স : 74 লিঙ্গ : পুরুষ		
346	SQT2147742	ফটো উপলব্ধ	347	WB/39/274/177598	ফটো উপলব্ধ	348	FNB1823442	ফটো উপলব্ধ
নাম : পল্লবী সরকার স্বামীর নাম : কমল চন্দ্র সরকার বাড়ির নং : এন013 বয়স : 24 লিঙ্গ : মহিলা			নাম : শিখায়েতুল্লাহ মিদ্যা স্বামীর নাম : রফিক মিদ্যা বাড়ির নং : n0013 বয়স : 64 লিঙ্গ : মহিলা			নাম : মহম্মদ হোসেন মিদ্যা পিতার নাম : গোলাম বাকি মিদ্যা বাড়ির নং : n0026 বয়স : 44 লিঙ্গ : পুরুষ		
349	SQT1304989	ফটো উপলব্ধ	350	JJL1073964	ফটো উপলব্ধ	351	WB/39/274/177668	ফটো উপলব্ধ
নাম : নাইমা খাতুন মিদ্যা স্বামীর নাম : মসিউর রহমান মিদ্যা বাড়ির নং : n0024 বয়স : 41 লিঙ্গ : মহিলা			নাম : নার্গিস সুলতানা স্বামীর নাম : সাহিদুল হক বাড়ির নং : n0016 বয়স : 48 লিঙ্গ : মহিলা			নাম : নাজিমুল হক পিতার নাম : আব্দুল্লা জুলফিকার বাড়ির নং : n0016 বয়স : 48 লিঙ্গ : পুরুষ		
352	FNB1595016	ফটো উপলব্ধ	353	WB/39/274/177484	ফটো উপলব্ধ	354	WB/39/274/177002	ফটো উপলব্ধ
নাম : আনোয়ারা বেগম স্বামীর নাম : আব্দুল হক বাড়ির নং : n0016 বয়স : 53 লিঙ্গ : মহিলা			নাম : রওশানারা বেগম স্বামীর নাম : আব্দুল্লা জুলফিকার বাড়ির নং : n0016 বয়স : 73 লিঙ্গ : মহিলা			নাম : আবদুল্লা জুলফিকার মিদ্যা পিতার নাম : ইউনুস মিদ্যা বাড়ির নং : n0016 বয়স : 89 লিঙ্গ : পুরুষ		
355	FNB2152833	ফটো উপলব্ধ	356	SQT1659234	ফটো উপলব্ধ	357	SQT1659184	ফটো উপলব্ধ
নাম : কোহিনুর বেগম মির্ধা স্বামীর নাম : সামাদ আলি মির্ধা বাড়ির নং : n0015 বয়স : 42 লিঙ্গ : মহিলা			নাম : আব্দুল হাফিজ সৈখ পিতার নাম : আব্দুল হামিদ সৈখ বাড়ির নং : n0015 বয়স : 43 লিঙ্গ : পুরুষ			নাম : আমির আলি মির্দ্যা পিতার নাম : ওয়াহেদ আলি মির্দ্যা বাড়ির নং : n0015 বয়স : 30 লিঙ্গ : পুরুষ		
358	WB/39/274/177494	ফটো উপলব্ধ	359	WB/39/274/177417	ফটো উপলব্ধ	360	WB/39/274/177504	ফটো উপলব্ধ
নাম : ফজিলা বেগম স্বামীর নাম : আহম্মদ আলি মির্ধা বাড়ির নং : n0015 বয়স : 49 লিঙ্গ : মহিলা			নাম : আহম্মদ আলি মির্ধা পিতার নাম : মহঃ আনিসুর রহমান মির্ধা বাড়ির নং : n0015 বয়স : 64 লিঙ্গ : পুরুষ			নাম : সামাদ মিদ্যা পিতার নাম : আনিসুর রহমান মিদ্যা বাড়ির নং : n0015 বয়স : 58 লিঙ্গ : পুরুষ		

361	SQT1473404	নাম : নাজমুল হোসেন মিদ্যা পিতার নাম: গোলাম কিবরিয়া মিদ্যা বাড়ির নং : n0014 বয়স : 31 লিঙ্গ : পুরুষ	ফটো উপলব্ধ	362	WB/39/274/177462	নাম : ফরিদা মিদ্যা স্বামীর নাম: গোলাম কিবরিয়া মিদ্যা বাড়ির নং : n0014 বয়স : 56 লিঙ্গ : মহিলা	ফটো উপলব্ধ	363	FNB2651552	নাম : নসিরুল ইসলাম মিদ্যা পিতার নাম: গোলাম কিবরিয়া মিদ্যা বাড়ির নং : n0014 বয়স : 37 লিঙ্গ : পুরুষ	ফটো উপলব্ধ
364	WB/39/274/177461	নাম : নুরজাহান মিদ্যা স্বামীর নাম: গোলাম কাদের মিদ্যা বাড়ির নং : n0014 বয়স : 57 লিঙ্গ : মহিলা	ফটো উপলব্ধ	365	FNB2651594	নাম : মদিনা খাতুন পিতার নাম: আবুল কালাম সেখ বাড়ির নং : n0023 বয়স : 38 লিঙ্গ : মহিলা	ফটো উপলব্ধ	366	FNB2651602	নাম : শবনম খাতুন স্বামীর নাম: হাসিবুল ইসলাম বাড়ির নং : n0023 বয়স : 38 লিঙ্গ : মহিলা	ফটো উপলব্ধ
367	FNB1594779	নাম : মনিরুল ইসলাম মিদ্যা পিতার নাম: নইমউদ্দিন মিদ্যা বাড়ির নং : n0023 বয়স : 54 লিঙ্গ : পুরুষ	ফটো উপলব্ধ	368	WB/39/274/177614	নাম : মনিরা মিদ্যা স্বামীর নাম: নইমউদ্দিন মিদ্যা বাড়ির নং : n0023 বয়স : 71 লিঙ্গ : মহিলা	ফটো উপলব্ধ	369	SQT1392810	নাম : তৌসিফউদ্দিন মিদ্যা পিতার নাম: মহঃ কবিরউদ্দিন মিদ্যা বাড়ির নং : n0022 বয়স : 32 লিঙ্গ : পুরুষ	ফটো উপলব্ধ
370	BXX3003571	নাম : বন্দনা বেগম স্বামীর নাম: জাকির হোসেন মিদ্যা বাড়ির নং : n0022 বয়স : 42 লিঙ্গ : মহিলা	ফটো উপলব্ধ	371	WB/39/274/177043	নাম : রফিকুল হক পিতার নাম: আব্দুল্লা জুলফিকার বাড়ির নং : n0016 বয়স : 60 লিঙ্গ : পুরুষ	ফটো উপলব্ধ	372	SQT2290096	নাম : ওয়াহেদ আলি মিদ্যা পিতার নাম: আনিসুর রহমান মিদ্যা বাড়ির নং : এন০০১৫ বয়স : 65 লিঙ্গ : পুরুষ	ফটো উপলব্ধ
373	SQT1572783	নাম : সালমা সুলতানা মিদ্যা স্বামীর নাম: মহম্মদ হোসেন মিদ্যা বাড়ির নং : n0026 বয়স : 31 লিঙ্গ : মহিলা	ফটো উপলব্ধ	374	SQT1572676	নাম : রোজিনা খাতুন স্বামীর নাম: নাজিমুল হক বাড়ির নং : n0016 বয়স : 35 লিঙ্গ : মহিলা	ফটো উপলব্ধ	375	SQT1729607	নাম : তৌফিকউদ্দিন মিদ্যা পিতার নাম: কবিরউদ্দিন মিদ্যা বাড়ির নং : n0022 বয়স : 28 লিঙ্গ : পুরুষ	ফটো উপলব্ধ
376	SQT2012193	নাম : রওসনারা মিদ্যা স্বামীর নাম: ওয়াহেদ আলি মিদ্যা বাড়ির নং : এন০০১৫ বয়স : 56 লিঙ্গ : মহিলা	ফটো উপলব্ধ	377	SQT1473354	নাম : আবিদ আলি মিদ্যা পিতার নাম: ওয়াহেদ আলি মিদ্যা বাড়ির নং : এন০০১৫ বয়স : 31 লিঙ্গ : পুরুষ	ফটো উপলব্ধ	378	SQT2004893	নাম : এতিমা খাতুন মিদ্যা স্বামীর নাম: আ রহমান মিদ্যা বাড়ির নং : n0024 বয়স : 73 লিঙ্গ : মহিলা	ফটো উপলব্ধ
379	SQT2004760	নাম : মসিউর রহমান মিদ্যা পিতার নাম: আ রহমান মিদ্যা বাড়ির নং : n0024 বয়স : 51 লিঙ্গ : পুরুষ	ফটো উপলব্ধ	380	SQT1812908	নাম : উম্মে হাবিবা পিতার নাম: ওয়াহেদ আলি মিদ্যা বাড়ির নং : এন০০১৫ বয়স : 27 লিঙ্গ : মহিলা	ফটো উপলব্ধ	381	SQT2002665	নাম : আঃ রহমান মিদ্যা পিতার নাম: ইউনুস মিদ্যা বাড়ির নং : n0024 বয়স : 76 লিঙ্গ : পুরুষ	ফটো উপলব্ধ
382	FNB1594878	নাম : জিয়াউর রহমান মিদ্যা পিতার নাম: আব্দুর রহমান মিদ্যা বাড়ির নং : n0024 বয়স : 47 লিঙ্গ : পুরুষ	ফটো উপলব্ধ	383	FNB1595537	নাম : মইনুর রহমান মিদ্যা পিতার নাম: আব্দুর রহমান মিদ্যা বাড়ির নং : n0024 বয়স : 45 লিঙ্গ : পুরুষ	ফটো উপলব্ধ	384	SQT1953074	নাম : শ্যামল দে পিতার নাম: মনিলাল দে বাড়ির নং : এন0024 বয়স : 55 লিঙ্গ : পুরুষ	ফটো উপলব্ধ
385	SQT1953058	নাম : শুভজিত দে পিতার নাম: শ্যামল দে বাড়ির নং : এন0024 বয়স : 25 লিঙ্গ : পুরুষ	ফটো উপলব্ধ	386	SQT2248185	নাম : রুনিয়া নাসরিন পিতার নাম: সহিদুল হক বাড়ির নং : এন0016 বয়স : 21 লিঙ্গ : মহিলা	ফটো উপলব্ধ	387	SQT1304971	নাম : মমতাজ খাতুন স্বামীর নাম: আব্দুল হাফিজ সেখ বাড়ির নং : n0015 বয়স : 38 লিঙ্গ : মহিলা	ফটো উপলব্ধ
388	SQT2117851	নাম : ওয়াসিম হক পিতার নাম: রফিকুল হক বাড়ির নং : এন0016 বয়স : 28 লিঙ্গ : পুরুষ	ফটো উপলব্ধ	389	SQT2030534	নাম : কবীর উদ্দিন মিদ্যা পিতার নাম: আজিজুর রহমান মিদ্যা বাড়ির নং : n0022 বয়স : 74 লিঙ্গ : পুরুষ	ফটো উপলব্ধ	390	SQT1853001	নাম : অরুণ সরেন পিতার নাম: শুকুল সরেন বাড়ির নং : n0015 বয়স : 27 লিঙ্গ : পুরুষ	ফটো উপলব্ধ

391	FNB1595024	392	SQT1911320	393	SQT2248151
নাম : সহিদুল হক পিতার নাম: আব্দুল্লা জুলফিকার মিদ্যা বাড়ির নং : n0016 বয়স : 56 লিঙ্গ : পুরুষ	ফটো উপলব্ধ	নাম : সানজিদা মিদ্যা স্বামীর নাম: নসিরুল ইসলাম মিদ্যা বাড়ির নং : n0014 বয়স : 33 লিঙ্গ : মহিলা	ফটো উপলব্ধ	নাম : মুসকান ইসলাম পিতার নাম: মনিরুল ইসলাম মিদ্যা বাড়ির নং : এন0023 বয়স : 21 লিঙ্গ : মহিলা	ফটো উপলব্ধ
394	SQT2209716	395	SQT1812916	396	SQT2192946
নাম : অন্নপূর্ণা সেন পিতার নাম: অমর সেন বাড়ির নং : এন0026 বয়স : 22 লিঙ্গ : মহিলা	ফটো উপলব্ধ	নাম : গালিব উদ্দিন মিছা পিতার নাম: নাসির উদ্দিন মিছা বাড়ির নং : n0022 বয়স : 27 লিঙ্গ : পুরুষ	ফটো উপলব্ধ	নাম : নাজিবুর রহমান মিদ্যা পিতার নাম: গোলাম কিবরিয়া বাড়ির নং : এন0014 বয়স : 23 লিঙ্গ : পুরুষ	ফটো উপলব্ধ
397	SQT2117893	398	FNB0362285	399	YPW2068781
নাম : গোলাম কাদের মিদ্যা পিতার নাম: নজরুল ইসলাম মিদ্যা বাড়ির নং : n0014 বয়স : 62 লিঙ্গ : পুরুষ	ফটো উপলব্ধ	নাম : মোনালিসা মিদ্যা স্বামীর নাম: নাসির উদ্দিন মিদ্যা বাড়ির নং : n0022 বয়স : 53 লিঙ্গ : মহিলা	ফটো উপলব্ধ	নাম : মোনালিসা খাতুন স্বামীর নাম: তৌফিক উদ্দিন মিদ্যা বাড়ির নং : N0022 বয়স : 28 লিঙ্গ : মহিলা	ফটো উপলব্ধ
400	SQT2030559	401	SQT2009413	402	FNB2152577
নাম : হাসিনা মমতাজ মিদ্যা স্বামীর নাম: কবীর উদ্দিন মিদ্যা বাড়ির নং : n0022 বয়স : 56 লিঙ্গ : মহিলা	ফটো উপলব্ধ	নাম : আরেফা মিছা স্বামীর নাম: মইনুদ্দীন ওয়াজেদ আলি মিছা বাড়ির নং : n0015 বয়স : 60 লিঙ্গ : মহিলা	ফটো উপলব্ধ	নাম : সিয়ামা খাতুন পিতার নাম: মহম্মদ ওয়াজেদ আলি মিছা বাড়ির নং : n0015 বয়স : 42 লিঙ্গ : মহিলা	ফটো উপলব্ধ
403	SQT2030518	404	FNB1595388	405	WB/39/274/177602
নাম : নাসির উদ্দিন মিদ্যা পিতার নাম: আজিজুর রহমান মিদ্যা বাড়ির নং : n0022 বয়স : 61 লিঙ্গ : পুরুষ	ফটো উপলব্ধ	নাম : জাকির হোসেন মিদ্যা পিতার নাম: জহির উদ্দিন মিদ্যা বাড়ির নং : n0022 বয়স : 51 লিঙ্গ : পুরুষ	ফটো উপলব্ধ	নাম : ওয়াজেদ আলি মিদ্যা পিতার নাম: আনিসুর রহমান বাড়ির নং : n0015 বয়স : 73 লিঙ্গ : পুরুষ	ফটো উপলব্ধ
406	SQT2327450	407	FNB0030361	408	SQT2323541
নাম : আসিফ আলি মির্ধা পিতার নাম: আহাদ আলি মির্ধা বাড়ির নং : এন০০১৫ বয়স : 20 লিঙ্গ : পুরুষ	ফটো উপলব্ধ	নাম : সরিফা খাতুন স্বামীর নাম: মনিরুল ইসলাম মিদ্যা বাড়ির নং : n0023 বয়স : 56 লিঙ্গ : মহিলা	ফটো উপলব্ধ	নাম : ইফতিয়াজ রহমান মিদে পিতার নাম: জিয়াউর রহমান মিদে বাড়ির নং : এন০০২৪ বয়স : 20 লিঙ্গ : পুরুষ	ফটো উপলব্ধ
409	SQP1525401	410	SQT1853035	411	SQT1812841
নাম : মোসা কামরুননেসা বিবি স্বামীর নাম: মোহম্মদ শাজাহান বাড়ির নং : N0237 বয়স : 35 লিঙ্গ : মহিলা	ফটো উপলব্ধ	নাম : শাহজান মিয়া পিতার নাম: আজিজুর মিয়া বাড়ির নং : n0237 বয়স : 45 লিঙ্গ : পুরুষ	ফটো উপলব্ধ	নাম : কমল মিস্ত্রী পিতার নাম: আশুতোষ মিস্ত্রী বাড়ির নং : n0147 বয়স : 27 লিঙ্গ : পুরুষ	ফটো উপলব্ধ
412	SQT2147684	413	SQT2138022	414	SQT1869866
নাম : সুমনা রায় স্বামীর নাম: বিপ্লব রায় বাড়ির নং : এন0147 বয়স : 24 লিঙ্গ : মহিলা	ফটো উপলব্ধ	নাম : দিপা মিস্ত্রি স্বামীর নাম: কমল মিস্ত্রি বাড়ির নং : এন0147 বয়স : 25 লিঙ্গ : মহিলা	ফটো উপলব্ধ	নাম : আয়েষা সুলতানা পিতার নাম: মহঃ আশিফ মোল্লা বাড়ির নং : 0011 বয়স : 26 লিঙ্গ : মহিলা	ফটো উপলব্ধ
415	SQT2250165	416	FNB0362657	417	SQT1473479
নাম : মাফুজা খাতুন পিতার নাম: আবু তৈয়েব মোল্লা বাড়ির নং : এন0001 বয়স : 21 লিঙ্গ : মহিলা	ফটো উপলব্ধ	নাম : মহঃ আশিফ মোল্লা পিতার নাম: আব্দুল মান্নান মোল্লা বাড়ির নং : n0011 বয়স : 58 লিঙ্গ : পুরুষ	ফটো উপলব্ধ	নাম : তসমিনা খাতুন স্বামীর নাম: আশিফ আলি মোল্লা বাড়ির নং : n0011 বয়স : 45 লিঙ্গ : মহিলা	ফটো উপলব্ধ
418	SQT2030278	419	SQT1950237	420	FNB1595339
নাম : আফজল আলি মোল্লা পিতার নাম: আব্দুল মান্নান মোল্লা বাড়ির নং : n0011 বয়স : 50 লিঙ্গ : পুরুষ	ফটো উপলব্ধ	নাম : তনুজা খাতুন পিতার নাম: আবু তৈয়েব মোল্লা বাড়ির নং : এন0077 বয়স : 26 লিঙ্গ : মহিলা	ফটো উপলব্ধ	নাম : মোসাঃ সাহিদা খাতুন স্বামীর নাম: মহঃ আশিফ মোল্লা বাড়ির নং : n0011 বয়স : 54 লিঙ্গ : মহিলা	ফটো উপলব্ধ

421	SQT2328458	422	SQT1202894	423	FNB1823467
নাম : তসলিম উদ্দিন মোল্লা পিতার নাম: আফজল আলি মোল্লা বাড়ির নং : এন০০১১ বয়স : 20 লিঙ্গ : পুরুষ	ফটো উপলব্ধ	নাম : জাকির আব্বাস মোল্লা পিতার নাম: আবুতাহের মোল্লা বাড়ির নং : n0001 বয়স : 35 লিঙ্গ : পুরুষ	ফটো উপলব্ধ	নাম : মোঃআসিয়া বেগম মোল্লা স্বামীর নাম: আবুতাহের মোল্লা বাড়ির নং : n0001 বয়স : 44 লিঙ্গ : মহিলা	ফটো উপলব্ধ
424	FNB1595396	425	FNB2603520	426	WB/39/274/177503
নাম : আবু তৈয়েব মোল্লা পিতার নাম: ইয়াসিন মোল্লা বাড়ির নং : n0001 বয়স : 56 লিঙ্গ : পুরুষ	ফটো উপলব্ধ	নাম : জাহির আব্বাস মোল্লা পিতার নাম: আবুতাহের মোল্লা বাড়ির নং : n0001 বয়স : 37 লিঙ্গ : পুরুষ	ফটো উপলব্ধ	নাম : লতিফা মোল্লা স্বামীর নাম: আবুতাহের মোল্লা বাড়ির নং : n0001 বয়স : 56 লিঙ্গ : মহিলা	ফটো উপলব্ধ
427	FNB1594944	428	SQT2071793	429	WB/39/274/177223
নাম : আবুতাহের মোল্লা পিতার নাম: ইয়াসিন মোল্লা বাড়ির নং : n0001 বয়স : 61 লিঙ্গ : পুরুষ	ফটো উপলব্ধ	নাম : সুজয় রয় পিতার নাম: কার্তিক রয় বাড়ির নং : N0146 বয়স : 24 লিঙ্গ : পুরুষ	ফটো উপলব্ধ	নাম : শ্যামলী রায় পিতার নাম: রাখাল রায় বাড়ির নং : n0091 বয়স : 66 লিঙ্গ : মহিলা	ফটো উপলব্ধ
430	SQT1305010	431	SQT1572890	432	WB/39/274/177264
নাম : শঙ্কর রায় পিতার নাম: হরিপদ রায় বাড়ির নং : n0092 বয়স : 36 লিঙ্গ : পুরুষ	ফটো উপলব্ধ	নাম : রুনা রায় পিতার নাম: হরিপদ রায় বাড়ির নং : n0092 বয়স : 31 লিঙ্গ : মহিলা	ফটো উপলব্ধ	নাম : বর্ণা রায় স্বামীর নাম: রবীন রায় বাড়ির নং : n0091 বয়স : 53 লিঙ্গ : মহিলা	ফটো উপলব্ধ
433	WB/39/274/177380	434	WB/39/274/177652	435	SQT1950377
নাম : হরিপদ রায় পিতার নাম: মনুথ রায় বাড়ির নং : n0092 বয়স : 73 লিঙ্গ : পুরুষ	ফটো উপলব্ধ	নাম : করুনা রায় স্বামীর নাম: রাখাল রায় বাড়ির নং : n0091 বয়স : 76 লিঙ্গ : মহিলা	ফটো উপলব্ধ	নাম : শুভঙ্কর রায় পিতার নাম: শঙ্কর রায় বাড়ির নং : এন0015 বয়স : 26 লিঙ্গ : পুরুষ	ফটো উপলব্ধ
436	SQT1950419	437	SQT1953041	438	FNB1595073
নাম : প্রতিমা রায় স্বামীর নাম: শরণ রায় বাড়ির নং : এন0107 বয়স : 30 লিঙ্গ : মহিলা	ফটো উপলব্ধ	নাম : মৌসুমী রায় স্বামীর নাম: কৃষ্ণা রায় বাড়ির নং : এন0047 বয়স : 27 লিঙ্গ : মহিলা	ফটো উপলব্ধ	নাম : নারু রায় পিতার নাম: সাধন রায় বাড়ির নং : n0090 বয়স : 57 লিঙ্গ : পুরুষ	ফটো উপলব্ধ
439	WB/39/274/177179	440	WB/39/274/177410	441	SQT1853019
নাম : মায়ী রায় স্বামীর নাম: নারু রায় বাড়ির নং : n0090 বয়স : 53 লিঙ্গ : মহিলা	ফটো উপলব্ধ	নাম : রাখাল রায় পিতার নাম: ফকির রায় বাড়ির নং : n0091 বয়স : 86 লিঙ্গ : পুরুষ	ফটো উপলব্ধ	নাম : সুরজিত রায় মায়ের নাম: সুধাময় রায় বাড়ির নং : n0234 বয়স : 28 লিঙ্গ : পুরুষ	ফটো উপলব্ধ
442	SQT1949924	443	SQT1949916	444	SQT1812759
নাম : বিশ্বনাথ রায় পিতার নাম: নারু রায় বাড়ির নং : এন004 বয়স : 28 লিঙ্গ : পুরুষ	ফটো উপলব্ধ	নাম : অনুকূল রায় পিতার নাম: সঞ্জয় রায় বাড়ির নং : এন001 বয়স : 29 লিঙ্গ : পুরুষ	ফটো উপলব্ধ	নাম : শোভা রায় স্বামীর নাম: পল্টু রায় বাড়ির নং : n0223 বয়স : 37 লিঙ্গ : মহিলা	ফটো উপলব্ধ
445	SQT1812767	446	WB/39/274/177207	447	SQT1473271
নাম : দেবরাজ রায় পিতার নাম: অমল রায় বাড়ির নং : n0083 বয়স : 29 লিঙ্গ : পুরুষ	ফটো উপলব্ধ	নাম : আশা রায় স্বামীর নাম: শঙ্কর রায় বাড়ির নং : n0087 বয়স : 52 লিঙ্গ : মহিলা	ফটো উপলব্ধ	নাম : শুভেন্দু রায় পিতার নাম: শঙ্কর রায় বাড়ির নং : n0087 বয়স : 31 লিঙ্গ : পুরুষ	ফটো উপলব্ধ
448	WB/39/274/177232	449	FNB1595321	450	SQT1305051
নাম : মেনকা রায় স্বামীর নাম: পঞ্চানন রায় বাড়ির নং : n0088 বয়স : 73 লিঙ্গ : মহিলা	ফটো উপলব্ধ	নাম : প্রশান্ত রায় মায়ের নাম: মেনকা রায় বাড়ির নং : n0088 বয়স : 45 লিঙ্গ : পুরুষ	ফটো উপলব্ধ	নাম : দীপা রায় স্বামীর নাম: প্রশান্ত রায় বাড়ির নং : n0088 বয়স : 36 লিঙ্গ : মহিলা	ফটো উপলব্ধ

451	WB/39/274/177137	ফটো উপলব্ধ	452	FNB1823202	ফটো উপলব্ধ	453	WB/39/274/177228	ফটো উপলব্ধ
নাম : মহানন্দ রায় পিতার নাম: পঞ্চানন রায় বাড়ির নং : n0088 বয়স : 53 লিঙ্গ : পুরুষ			নাম : সুমিতা রায় স্বামীর নাম: মহানন্দ রায় বাড়ির নং : n0088 বয়স : 43 লিঙ্গ : মহিলা			নাম : অলকা রায় স্বামীর নাম: কৃষ্ণচন্দ্র রায় বাড়ির নং : n0089 বয়স : 71 লিঙ্গ : মহিলা		
454	WB/39/274/177506	ফটো উপলব্ধ	455	WB/39/274/177502	ফটো উপলব্ধ	456	WB/39/274/177381	ফটো উপলব্ধ
নাম : সঞ্জয় রায় পিতার নাম: কৃষ্ণচন্দ্র রায় বাড়ির নং : n0089 বয়স : 54 লিঙ্গ : পুরুষ			নাম : চম্পা রায় স্বামীর নাম: সঞ্জয় রায় বাড়ির নং : n0089 বয়স : 51 লিঙ্গ : মহিলা			নাম : অজয় রায় পিতার নাম: কৃষ্ণচন্দ্র রায় বাড়ির নং : n0089 বয়স : 50 লিঙ্গ : পুরুষ		
457	SQT1572577	ফটো উপলব্ধ	458	WB/39/274/177658	ফটো উপলব্ধ	459	WB/39/274/177224	ফটো উপলব্ধ
নাম : চন্দনা রায় স্বামীর নাম: বিজয় রায় বাড়ির নং : n0089 বয়স : 40 লিঙ্গ : মহিলা			নাম : হারু রায় পিতার নাম: সাধন রায় বাড়ির নং : n0090 বয়স : 59 লিঙ্গ : পুরুষ			নাম : গীতা রায় স্বামীর নাম: হারু রায় বাড়ির নং : n0090 বয়স : 55 লিঙ্গ : মহিলা		
460	SQT1304880	ফটো উপলব্ধ	461	SQT1852987	ফটো উপলব্ধ	462	SQT1852995	ফটো উপলব্ধ
নাম : সুভাষ রায় পিতার নাম: হারু রায় বাড়ির নং : n0090 বয়স : 34 লিঙ্গ : পুরুষ			নাম : রিয়া রায় স্বামীর নাম: সন্তোষ রায় বাড়ির নং : n0232 বয়স : 28 লিঙ্গ : মহিলা			নাম : উর্মিলা রায় স্বামীর নাম: ভোলা রায় বাড়ির নং : n0233 বয়স : 28 লিঙ্গ : মহিলা		
463	SQT1304963	ফটো উপলব্ধ	464	SQT1305028	ফটো উপলব্ধ	465	WB/39/274/177330	ফটো উপলব্ধ
নাম : তারকনাথ রায় পিতার নাম: শংকর রায় বাড়ির নং : n0104 বয়স : 39 লিঙ্গ : পুরুষ			নাম : মিঠু রায় স্বামীর নাম: কাশিনাথ রায় বাড়ির নং : n0104 বয়স : 37 লিঙ্গ : মহিলা			নাম : কার্তিক রায় পিতার নাম: ক্ষুদিরাম রায় বাড়ির নং : n0105 বয়স : 59 লিঙ্গ : পুরুষ		
466	WB/39/274/177194	ফটো উপলব্ধ	467	FNB1595131	ফটো উপলব্ধ	468	FNB2152593	ফটো উপলব্ধ
নাম : ঝর্ণা রায় স্বামীর নাম: কার্তিক রায় বাড়ির নং : n0105 বয়স : 53 লিঙ্গ : মহিলা			নাম : গনেশ রায় পিতার নাম: ক্ষুদিরাম রায় বাড়ির নং : n0105 বয়স : 55 লিঙ্গ : পুরুষ			নাম : শ্যামলী রায় স্বামীর নাম: গনেশ রায় বাড়ির নং : n0105 বয়স : 47 লিঙ্গ : মহিলা		
469	WB/39/274/177129	ফটো উপলব্ধ	470	SQT1304872	ফটো উপলব্ধ	471	SQT1572643	ফটো উপলব্ধ
নাম : সুনীল রায় পিতার নাম: কালিপদ রায় বাড়ির নং : n0106 বয়স : 70 লিঙ্গ : পুরুষ			নাম : মুক্ত রায় পিতার নাম: সুনীল রায় বাড়ির নং : n0106 বয়স : 42 লিঙ্গ : পুরুষ			নাম : সুজাতা রায় স্বামীর নাম: মুক্ত রায় বাড়ির নং : n0106 বয়স : 32 লিঙ্গ : মহিলা		
472	FNB2488344	ফটো উপলব্ধ	473	WB/39/274/177340	ফটো উপলব্ধ	474	WB/39/274/177244	ফটো উপলব্ধ
নাম : মিন্টু রায় পিতার নাম: সুনীল রায় বাড়ির নং : n0106 বয়স : 40 লিঙ্গ : পুরুষ			নাম : ষষ্ঠী রায় পিতার নাম: কালিপদ রায় বাড়ির নং : n0106 বয়স : 63 লিঙ্গ : পুরুষ			নাম : কৃষ্ণা রায় স্বামীর নাম: ষষ্ঠী রায় বাড়ির নং : n0106 বয়স : 58 লিঙ্গ : মহিলা		
475	SQT1392778	ফটো উপলব্ধ	476	WB/39/274/177253	ফটো উপলব্ধ	477	SQT1136423	ফটো উপলব্ধ
নাম : সমর রায় পিতার নাম: ষষ্ঠী রায় বাড়ির নং : n0106 বয়স : 37 লিঙ্গ : পুরুষ			নাম : বৈদ্যনাথ রায় পিতার নাম: কালিপদ রায় বাড়ির নং : n0106 বয়স : 55 লিঙ্গ : পুরুষ			নাম : পূর্ণিমা রায় স্বামীর নাম: বৈদ্যনাথ রায় বাড়ির নং : n0106 বয়স : 40 লিঙ্গ : মহিলা		
478	SQT1304419	ফটো উপলব্ধ	479	FNB1823210	ফটো উপলব্ধ	480	SQT1572759	ফটো উপলব্ধ
নাম : মানিক রায় পিতার নাম: সুনীল রায় বাড়ির নং : n0106 বয়স : 44 লিঙ্গ : পুরুষ			নাম : ভরত রায় পিতার নাম: বিশ্বনাথ রায় বাড়ির নং : n0107 বয়স : 43 লিঙ্গ : পুরুষ			নাম : মামনি রায় স্বামীর নাম: রাজু রায় বাড়ির নং : n0083 বয়স : 33 লিঙ্গ : মহিলা		

481	WB/39/274/177210	নাম : শ্যামলী রায় স্বামীর নাম: দেবানন্দ রায় বাড়ির নং : n0100 বয়স : 59 লিঙ্গ : মহিলা	ফটো উপলব্ধ	482	WB/39/274/177233	নাম : সোমনাথ রায় পিতার নাম: সুকুমার রায় বাড়ির নং : n0099 বয়স : 57 লিঙ্গ : পুরুষ	ফটো উপলব্ধ	483	WB/39/274/177265	নাম : শীলা রায় স্বামীর নাম: সোমনাথ রায় বাড়ির নং : n0099 বয়স : 53 লিঙ্গ : মহিলা	ফটো উপলব্ধ
484	WB/39/274/177645	নাম : দেবানন্দ রায় পিতার নাম: সোনাভন রায় বাড়ির নং : n0100 বয়স : 66 লিঙ্গ : পুরুষ	ফটো উপলব্ধ	485	WB/39/274/177215	নাম : অলকা রায় স্বামীর নাম: শঙ্কর রায় বাড়ির নং : n0104 বয়স : 70 লিঙ্গ : মহিলা	ফটো উপলব্ধ	486	SQT1473461	নাম : স্বপন রায় পিতার নাম: দেবানন্দ রায় বাড়ির নং : n0100 বয়স : 31 লিঙ্গ : পুরুষ	ফটো উপলব্ধ
487	SQT1572635	নাম : বাপন রায় পিতার নাম: দেবানন্দ রায় বাড়ির নং : n0100 বয়স : 30 লিঙ্গ : পুরুষ	ফটো উপলব্ধ	488	WB/39/274/177647	নাম : শিবু রায় পিতার নাম: গতি রায় বাড়ির নং : n0101 বয়স : 85 লিঙ্গ : পুরুষ	ফটো উপলব্ধ	489	WB/39/274/177134	নাম : সহদেব রায় পিতার নাম: শিবু রায় বাড়ির নং : n0101 বয়স : 55 লিঙ্গ : পুরুষ	ফটো উপলব্ধ
490	SQT1136357	নাম : নমিতা রায় স্বামীর নাম: সহদেব রায় বাড়ির নং : n0101 বয়স : 38 লিঙ্গ : মহিলা	ফটো উপলব্ধ	491	FNB1595099	নাম : নমিতা রায় স্বামীর নাম: অনিল রায় বাড়ির নং : n0103 বয়স : 55 লিঙ্গ : মহিলা	ফটো উপলব্ধ	492	WB/39/274/177481	নাম : শঙ্কর রায় পিতার নাম: গুইরাম রায় বাড়ির নং : n0104 বয়স : 83 লিঙ্গ : পুরুষ	ফটো উপলব্ধ
493	FNB2348209	নাম : বিশ্বনাথ রায় পিতার নাম: শঙ্কর রায় বাড়ির নং : n0104 বয়স : 50 লিঙ্গ : পুরুষ	ফটো উপলব্ধ	494	FNB1595271	নাম : কাশীনাথ রায় পিতার নাম: শঙ্কর রায় বাড়ির নং : n0104 বয়স : 48 লিঙ্গ : পুরুষ	ফটো উপলব্ধ	495	SQT1203108	নাম : ভোলা রায় পিতার নাম: শংকর রায় বাড়ির নং : n0104 বয়স : 40 লিঙ্গ : পুরুষ	ফটো উপলব্ধ
496	FNB1595529	নাম : বাপি রায় পিতার নাম: হীরু রায় বাড়ির নং : n0086 বয়স : 45 লিঙ্গ : পুরুষ	ফটো উপলব্ধ	497	FNB2348241	নাম : অভয় রায় পিতার নাম: হীরু রায় বাড়ির নং : n0086 বয়স : 42 লিঙ্গ : পুরুষ	ফটো উপলব্ধ	498	SQT1473297	নাম : তাপসী রায় স্বামীর নাম: অভয় রায় বাড়ির নং : n0086 বয়স : 33 লিঙ্গ : মহিলা	ফটো উপলব্ধ
499	SQT1136449	নাম : ময়না রায় স্বামীর নাম: বাপী রায় বাড়ির নং : n0086 বয়স : 36 লিঙ্গ : মহিলা	ফটো উপলব্ধ	500	WB/39/274/177231	নাম : কালিদাসী রায় স্বামীর নাম: কানাই রায় বাড়ির নং : n0087 বয়স : 81 লিঙ্গ : মহিলা	ফটো উপলব্ধ	501	WB/39/274/177437	নাম : সন্ধ্যা রায় পিতার নাম: কানাই রায় বাড়ির নং : n0087 বয়স : 58 লিঙ্গ : মহিলা	ফটো উপলব্ধ
502	WB/39/274/177383	নাম : শঙ্কর রায় পিতার নাম: কানাই রায় বাড়ির নং : n0087 বয়স : 55 লিঙ্গ : পুরুষ	ফটো উপলব্ধ	503	SQT1572874	নাম : লক্ষী রায় স্বামীর নাম: ভরত রায় বাড়ির নং : n0107 বয়স : 37 লিঙ্গ : মহিলা	ফটো উপলব্ধ	504	SQT0358069	নাম : শরত রায় পিতার নাম: বিশ্বনাথ রায় বাড়ির নং : n0107 বয়স : 37 লিঙ্গ : পুরুষ	ফটো উপলব্ধ
505	WB/39/274/177641	নাম : রঘুনাথ রায় পিতার নাম: লক্ষীকান্ত রায় বাড়ির নং : n0121 বয়স : 56 লিঙ্গ : পুরুষ	ফটো উপলব্ধ	506	WB/39/274/177193	নাম : বাসন্তী রায় স্বামীর নাম: রঘুনাথ রায় বাড়ির নং : n0121 বয়স : 52 লিঙ্গ : মহিলা	ফটো উপলব্ধ	507	WB/39/274/177358	নাম : প্রতিমা রায় স্বামীর নাম: রঞ্জিত রায় বাড়ির নং : n0122 বয়স : 59 লিঙ্গ : মহিলা	ফটো উপলব্ধ
508	FNB1823392	নাম : শ্যামল রায় মায়ের নাম: প্রতিমা রায় বাড়ির নং : n0122 বয়স : 43 লিঙ্গ : পুরুষ	ফটো উপলব্ধ	509	SQT0358200	নাম : কমল রায় পিতার নাম: রঞ্জিত রায় বাড়ির নং : n0122 বয়স : 38 লিঙ্গ : পুরুষ	ফটো উপলব্ধ	510	SQT1659176	নাম : অভিজিৎ রায় পিতার নাম: দেবানন্দ রায় বাড়ির নং : n0085 বয়স : 29 লিঙ্গ : পুরুষ	ফটো উপলব্ধ

511	FNB1595198	নাম : মিনতি রায় স্বামীর নাম: দেবানন্দ রায় বাড়ির নং : n0085 বয়স : 48 লিঙ্গ : মহিলা	ফটো উপলব্ধ	512	WB/39/274/177375	নাম : দেবানন্দ রায় পিতার নাম: পঞ্চানন রায় বাড়ির নং : n0085 বয়স : 56 লিঙ্গ : পুরুষ	ফটো উপলব্ধ	513	SQT1203090	নাম : প্রদীপ রায় পিতার নাম: জগবন্ধু রায় বাড়ির নং : n0084 বয়স : 36 লিঙ্গ : পুরুষ	ফটো উপলব্ধ
514	WB/39/274/177128	নাম : আরতি রায় স্বামীর নাম: জগবন্ধু রায় বাড়ির নং : n0084 বয়স : 66 লিঙ্গ : মহিলা	ফটো উপলব্ধ	515	FNB1595552	নাম : জগবন্ধু রায় পিতার নাম: হৃষিকেশ রায় বাড়ির নং : n0084 বয়স : 70 লিঙ্গ : পুরুষ	ফটো উপলব্ধ	516	SQT0357723	নাম : রাজু রায় পিতার নাম: সুকুমার রায় বাড়ির নং : n0083 বয়স : 40 লিঙ্গ : পুরুষ	ফটো উপলব্ধ
517	SQT0357715	নাম : ভবানী রায় স্বামীর নাম: নির্মল রায় বাড়ির নং : n0083 বয়স : 41 লিঙ্গ : মহিলা	ফটো উপলব্ধ	518	WB/39/274/177378	নাম : নির্মল রায় পিতার নাম: সুকুমার রায় বাড়ির নং : n0083 বয়স : 51 লিঙ্গ : পুরুষ	ফটো উপলব্ধ	519	FNB1595230	নাম : মাধবী রায় স্বামীর নাম: অমল রায় বাড়ির নং : n0083 বয়স : 48 লিঙ্গ : মহিলা	ফটো উপলব্ধ
520	WB/39/274/177249	নাম : অমল রায় পিতার নাম: সুকুমার রায় বাড়ির নং : n0083 বয়স : 55 লিঙ্গ : পুরুষ	ফটো উপলব্ধ	521	SQT1304997	নাম : বরুণ রায় পিতার নাম: দুঃখী রাম রায় বাড়ির নং : n0082 বয়স : 35 লিঙ্গ : পুরুষ	ফটো উপলব্ধ	522	SQT1304401	নাম : কুমা রায় স্বামীর নাম: অরুণ রায় বাড়ির নং : n0082 বয়স : 36 লিঙ্গ : মহিলা	ফটো উপলব্ধ
523	FNB1595313	নাম : অরুণ রায় পিতার নাম: দুঃখীরাম রায় বাড়ির নং : n0082 বয়স : 48 লিঙ্গ : পুরুষ	ফটো উপলব্ধ	524	WB/39/274/177384	নাম : অরুণ রায় পিতার নাম: দুঃখীরাম রায় বাড়ির নং : n0082 বয়স : 50 লিঙ্গ : পুরুষ	ফটো উপলব্ধ	525	WB/39/274/177202	নাম : গঙ্গা রায় স্বামীর নাম: দুঃখীরাম রায় বাড়ির নং : n0082 বয়স : 68 লিঙ্গ : মহিলা	ফটো উপলব্ধ
526	SQT1136290	নাম : প্রতাপ রায় পিতার নাম: ভ্রমর রায় বাড়ির নং : n0080 বয়স : 37 লিঙ্গ : পুরুষ	ফটো উপলব্ধ	527	WB/39/274/177326	নাম : সুমিত্রা রায় স্বামীর নাম: ভোম্বল রায় বাড়ির নং : n0080 বয়স : 57 লিঙ্গ : মহিলা	ফটো উপলব্ধ	528	FNB2603397	নাম : মেরী রায় স্বামীর নাম: গৌর রায় বাড়ির নং : n0047 বয়স : 46 লিঙ্গ : মহিলা	ফটো উপলব্ধ
529	FNB2273175	নাম : গৌর রায় পিতার নাম: ধীরেন রায় বাড়ির নং : n0047 বয়স : 43 লিঙ্গ : পুরুষ	ফটো উপলব্ধ	530	SQT1572858	নাম : রীনা রায় স্বামীর নাম: নিতাই রায় বাড়ির নং : n0047 বয়স : 37 লিঙ্গ : মহিলা	ফটো উপলব্ধ	531	SQT1392760	নাম : নিতাই রায় পিতার নাম: ধীরেন রায় বাড়ির নং : n0047 বয়স : 45 লিঙ্গ : পুরুষ	ফটো উপলব্ধ
532	FNB1823269	নাম : শান্তি রায় স্বামীর নাম: মাদার রায় বাড়ির নং : n0047 বয়স : 54 লিঙ্গ : মহিলা	ফটো উপলব্ধ	533	FNB1823251	নাম : মাদার রায় পিতার নাম: ধীরেন রায় বাড়ির নং : n0047 বয়স : 66 লিঙ্গ : পুরুষ	ফটো উপলব্ধ	534	WB/39/274/177273	নাম : গঙ্গা রায় স্বামীর নাম: হরিপদ রায় বাড়ির নং : n0092 বয়স : 63 লিঙ্গ : মহিলা	ফটো উপলব্ধ
535	FNB1595081	নাম : ছায়া রায় স্বামীর নাম: মেঘনাদ রায় বাড়ির নং : n0092 বয়স : 48 লিঙ্গ : মহিলা	ফটো উপলব্ধ	536	WB/39/274/177206	নাম : কনক রায় স্বামীর নাম: আনন্দ রায় বাড়ির নং : n0097 বয়স : 73 লিঙ্গ : মহিলা	ফটো উপলব্ধ	537	WB/39/274/177643	নাম : দীপু রায় পিতার নাম: আনন্দ রায় বাড়ির নং : n0097 বয়স : 56 লিঙ্গ : পুরুষ	ফটো উপলব্ধ
538	WB/39/274/177268	নাম : সুমিত্রা রায় স্বামীর নাম: অনিল রায় বাড়ির নং : n0093 বয়স : 68 লিঙ্গ : মহিলা	ফটো উপলব্ধ	539	FNB2348183	নাম : পুতুল রায় স্বামীর নাম: দীপু রায় বাড়ির নং : n0097 বয়স : 42 লিঙ্গ : মহিলা	ফটো উপলব্ধ	540	SQT1163435	নাম : সন্তোষ রায় পিতার নাম: আনন্দ রায় বাড়ির নং : n0097 বয়স : 38 লিঙ্গ : পুরুষ	ফটো উপলব্ধ

541	SQT2074870	542	SQT2074888	543	WB/39/274/177272
নাম : কমলেশ রায় পিতার নাম: কালিপদ রায় বাড়ির নং : N012 বয়স : 44 লিঙ্গ : পুরুষ	ফটো উপলব্ধ	নাম : কবিতা রায় স্বামীর নাম: কমলেশ রায় বাড়ির নং : N014 বয়স : 39 লিঙ্গ : মহিলা	ফটো উপলব্ধ	নাম : অলকা রায় স্বামীর নাম: সুকুমার রায় বাড়ির নং : n0099 বয়স : 81 লিঙ্গ : মহিলা	ফটো উপলব্ধ
544	WB/39/274/177260	545	SQT1869890	546	SQT2221588
নাম : শৈলবালা রায় স্বামীর নাম: কালিপদ রায় বাড়ির নং : n0098 বয়স : 74 লিঙ্গ : মহিলা	ফটো উপলব্ধ	নাম : টিঙ্কু রায় পিতার নাম: ষষ্ঠী রায় বাড়ির নং : 0106 বয়স : 27 লিঙ্গ : পুরুষ	ফটো উপলব্ধ	নাম : মঞ্জলা রায় স্বামীর নাম: সুরজিত রায় বাড়ির নং : এন0234 বয়স : 26 লিঙ্গ : মহিলা	ফটো উপলব্ধ
547	SQT1869874	548	SQT2209740	549	SQT2211068
নাম : বিশ্বজিৎ রায় পিতার নাম: দেবানন্দ রায় বাড়ির নং : 0085 বয়স : 27 লিঙ্গ : পুরুষ	ফটো উপলব্ধ	নাম : চম্পা রায় পিতার নাম: তনু রায় বাড়ির নং : এন0141 বয়স : 24 লিঙ্গ : মহিলা	ফটো উপলব্ধ	নাম : অলকা রায় স্বামীর নাম: শ্যামল রায় বাড়ির নং : এন0122 বয়স : 38 লিঙ্গ : মহিলা	ফটো উপলব্ধ
550	JDZ2524742	551	SQT2305910	552	SQT1548395
নাম : শবনম পারভিন স্বামীর নাম: মনারুল ইসলাম মন্ডল বাড়ির নং : নীল বয়স : 43 লিঙ্গ : মহিলা	ফটো উপলব্ধ	নাম : দেবশীষ রায় পিতার নাম: কাশীনাথ রায় বাড়ির নং : এন0 বয়স : 20 লিঙ্গ : পুরুষ	ফটো উপলব্ধ	নাম : স্বপন বিশ্বাস পিতার নাম: রাফিক বিশ্বাস বাড়ির নং : নীল বয়স : 64 লিঙ্গ : পুরুষ	ফটো উপলব্ধ
553	SQT2118735	554	SQT1869916	555	SQT1869940
নাম : সেখ আসিফ উদ্দিন পিতার নাম: সেখ আলীউদ্দিন বাড়ির নং : এন0122 বয়স : 23 লিঙ্গ : পুরুষ	ফটো উপলব্ধ	নাম : কৃষ্ণ রায় পিতার নাম: মাদার রায় বাড়ির নং : 0047 বয়স : 26 লিঙ্গ : পুরুষ	ফটো উপলব্ধ	নাম : অমরেশ রায় পিতার নাম: গনেশ রায় বাড়ির নং : 0105 বয়স : 26 লিঙ্গ : পুরুষ	ফটো উপলব্ধ
556	SQT1812809	557	SQT2193019	558	SQT1812858
নাম : দীপক কুমার রায় পিতার নাম: কর্তিক চন্দ্র রায় বাড়ির নং : n0105 বয়স : 28 লিঙ্গ : পুরুষ	ফটো উপলব্ধ	নাম : ইশিতা রায় স্বামীর নাম: অভিজিৎ রায় বাড়ির নং : এন0085 বয়স : 24 লিঙ্গ : মহিলা	ফটো উপলব্ধ	নাম : সাহেব রায় পিতার নাম: রঘুনাথ রায় বাড়ির নং : n0121 বয়স : 28 লিঙ্গ : পুরুষ	ফটো উপলব্ধ
559	SQT1812866	560	SQT1812882	561	SQT2307247
নাম : পল্লী রায় পিতার নাম: রাখাল রায় বাড়ির নং : n0091 বয়স : 49 লিঙ্গ : পুরুষ	ফটো উপলব্ধ	নাম : কবিতা রায় স্বামীর নাম: কমল রায় বাড়ির নং : n0122 বয়স : 35 লিঙ্গ : মহিলা	ফটো উপলব্ধ	নাম : রিতেশ রায় পিতার নাম: শ্যামল রায় বাড়ির নং : এন0 বয়স : 20 লিঙ্গ : পুরুষ	ফটো উপলব্ধ
562	SQT1812890	563	FNB2348647	564	SQT1572734
নাম : তারক রায় পিতার নাম: অনিল রায় বাড়ির নং : n0103 বয়স : 28 লিঙ্গ : পুরুষ	ফটো উপলব্ধ	নাম : বিজয় রায় পিতার নাম: কৃষ্ণ চন্দ্র রায় বাড়ির নং : n0089 বয়স : 46 লিঙ্গ : পুরুষ	ফটো উপলব্ধ	নাম : সৃজিত রায় পিতার নাম: ষষ্ঠী রায় বাড়ির নং : n0106 বয়স : 33 লিঙ্গ : পুরুষ	ফটো উপলব্ধ
565	SQT1572742	566	SQT1659135	567	SQT1659168
নাম : রিনা রায় স্বামীর নাম: প্রতাপ রায় বাড়ির নং : n0080 বয়স : 33 লিঙ্গ : মহিলা	ফটো উপলব্ধ	নাম : বিনোদ রায় পিতার নাম: রবীন রায় বাড়ির নং : n0091 বয়স : 30 লিঙ্গ : পুরুষ	ফটো উপলব্ধ	নাম : ভোলানাথ রায় পিতার নাম: সোমনাথ রায় বাড়ির নং : n0099 বয়স : 29 লিঙ্গ : পুরুষ	ফটো উপলব্ধ
568	SQT1729565	569	SQT1729748	570	FNB2348654
নাম : সুরজিত রায় পিতার নাম: মাদার রায় বাড়ির নং : n0047 বয়স : 37 লিঙ্গ : পুরুষ	ফটো উপলব্ধ	নাম : সোমা রায় স্বামীর নাম: মানিক রায় বাড়ির নং : n0106 বয়স : 30 লিঙ্গ : মহিলা	ফটো উপলব্ধ	নাম : অনিমা রায় স্বামীর নাম: সুধাময় রায় বাড়ির নং : n0084 বয়স : 50 লিঙ্গ : মহিলা	ফটো উপলব্ধ

571	SQT1910512	572	SQT1870013	573	SQT1658947
নাম : বিনা রায় স্বামীর নাম: বিশ্বজিৎ রায় বাড়ির নং : n0084 বয়স : 26 লিঙ্গ : মহিলা	ফটো উপলব্ধ	নাম : সোনামনি রায় স্বামীর নাম: অশোক রায় বাড়ির নং : 0141 বয়স : 33 লিঙ্গ : মহিলা	ফটো উপলব্ধ	নাম : অপর্ণা ঘোষ পিতার নাম: অশোক ঘোষ বাড়ির নং : নীল বয়স : 31 লিঙ্গ : মহিলা	ফটো উপলব্ধ
Q 574	SQT2071462	575	SQT2088722	576	SQT2118818
নাম : মল্লিকা রয় স্বামীর নাম: মিন্টু রয় বাড়ির নং : N0108 বয়স : 28 লিঙ্গ : মহিলা	ফটো উপলব্ধ	নাম : শুভজিৎ রায় পিতার নাম: মহানন্দ রায় বাড়ির নং : n0088 বয়স : 24 লিঙ্গ : পুরুষ	ফটো উপলব্ধ	নাম : ময়না মজুমদার পিতার নাম: বিকাশ চন্দ্র মজুমদার বাড়ির নং : এন0098 বয়স : 23 লিঙ্গ : মহিলা	ফটো উপলব্ধ
577	SQT2118891	578	SQT2138113	579	SQT2209773
নাম : বাদল রায় পিতার নাম: বাবুল রায় বাড়ির নং : এন0189 বয়স : 26 লিঙ্গ : পুরুষ	ফটো উপলব্ধ	নাম : ডলি রায় স্বামীর নাম: অজয় রায় বাড়ির নং : এন0089 বয়স : 29 লিঙ্গ : মহিলা	ফটো উপলব্ধ	নাম : দেবাশিষ রায় পিতার নাম: মেঘনাথ রায় বাড়ির নং : এন0092 বয়স : 22 লিঙ্গ : পুরুষ	ফটো উপলব্ধ
580	SQT2250033	581	UUD2361764	582	WB/39/274/177199
নাম : পিউ রায় পিতার নাম: দীপু রায় বাড়ির নং : এন0097 বয়স : 22 লিঙ্গ : মহিলা	ফটো উপলব্ধ	নাম : রূপালি হালদার স্বামীর নাম: শিবু হালদার বাড়ির নং : এন008৮ বয়স : 22 লিঙ্গ : মহিলা	ফটো উপলব্ধ	নাম : রনজিত শিকদার পিতার নাম: বিনোদ শিকদার বাড়ির নং : এন000 বয়স : 73 লিঙ্গ : পুরুষ	ফটো উপলব্ধ
583	WB/39/274/177037	584	SQT1304724	585	SQT1304716
নাম : পার্বতী শিকদার স্বামীর নাম: রনজিত শিকদার বাড়ির নং : এন000 বয়স : 63 লিঙ্গ : মহিলা	ফটো উপলব্ধ	নাম : ববিতা সরকার স্বামীর নাম: মহাদেব সরকার বাড়ির নং : n0225 বয়স : 41 লিঙ্গ : মহিলা	ফটো উপলব্ধ	নাম : অনন্ত সরকার পিতার নাম: মহাদেব সরকার বাড়ির নং : n0226 বয়স : 34 লিঙ্গ : পুরুষ	ফটো উপলব্ধ
586	SQT1696400	587	WB/39/274/168421	588	SQT1304708
নাম : অরুণ সরকার পিতার নাম: মহাদেব সরকার বাড়ির নং : n0227 বয়স : 30 লিঙ্গ : পুরুষ	ফটো উপলব্ধ	নাম : মহাদেব সরকার পিতার নাম: মনোহর সরকার বাড়ির নং : n0228 বয়স : 64 লিঙ্গ : পুরুষ	ফটো উপলব্ধ	নাম : অঞ্জু সরকার স্বামীর নাম: অনন্ত সরকার বাড়ির নং : n0229 বয়স : 34 লিঙ্গ : মহিলা	ফটো উপলব্ধ
589	SQT1729672	590	SQT1869957	591	SQT1869924
নাম : রেবা সরকার স্বামীর নাম: উত্তম সরকার বাড়ির নং : n0219 বয়স : 51 লিঙ্গ : মহিলা	ফটো উপলব্ধ	নাম : সম্রাট সরকার পিতার নাম: বৈদ্যনাথ সরকার বাড়ির নং : 0182 বয়স : 27 লিঙ্গ : পুরুষ	ফটো উপলব্ধ	নাম : কমল চন্দ্র সরকার পিতার নাম: খোকন সরকার বাড়ির নং : 0165 বয়স : 26 লিঙ্গ : পুরুষ	ফটো উপলব্ধ
592	RPB2069490	593	SQT2192920	594	GMG2586758
নাম : সুস্মিতা সরকার স্বামীর নাম: দীপঙ্কর সরকার বাড়ির নং : এন0165 বয়স : 26 লিঙ্গ : মহিলা	ফটো উপলব্ধ	নাম : রাকেশ মুর্মু পিতার নাম: মাতাল মুর্মু বাড়ির নং : এন0036 বয়স : 22 লিঙ্গ : পুরুষ	ফটো উপলব্ধ	নাম : শুকুমনি সরেন স্বামীর নাম: বাপি সরেন বাড়ির নং : এন004 বয়স : 38 লিঙ্গ : মহিলা	ফটো উপলব্ধ
595	SQT2072940	596	SQT1870021	597	SQT1911353
নাম : মল্লিকা সরেন স্বামীর নাম: মহাদেব সরেন বাড়ির নং : N0051 বয়স : 24 লিঙ্গ : মহিলা	ফটো উপলব্ধ	নাম : পার্বতী সরেন স্বামীর নাম: সঞ্জয় সরেন বাড়ির নং : 0053 বয়স : 28 লিঙ্গ : মহিলা	ফটো উপলব্ধ	নাম : দেবী সরেন স্বামীর নাম: দেবনাথ সরেন বাড়ির নং : n0033 বয়স : 28 লিঙ্গ : মহিলা	ফটো উপলব্ধ
598	SQT1473289	599	SQT1572726	600	WB/39/274/177170
নাম : সুময় সরেন পিতার নাম: লখীরাম সরেন বাড়ির নং : n0050 বয়স : 31 লিঙ্গ : পুরুষ	ফটো উপলব্ধ	নাম : অপর্ণা সরেন স্বামীর নাম: সুময় সরেন বাড়ির নং : n0050 বয়স : 30 লিঙ্গ : মহিলা	ফটো উপলব্ধ	নাম : বেলমনি সরেন স্বামীর নাম: লখীরাম সরেন বাড়ির নং : n0050 বয়স : 57 লিঙ্গ : মহিলা	ফটো উপলব্ধ

601	SQT1136415	602	WB/39/274/177588	603	FNB1595305
নাম : বাপী সরেন পিতার নাম: সুকুল সরেন বাড়ির নং : n0050 বয়স : 36 লিঙ্গ : পুরুষ	ফটো উপলব্ধ	নাম : মঙ্গলা সরেন পিতার নাম: বাইলু সরেন বাড়ির নং : n0051 বয়স : 71 লিঙ্গ : পুরুষ	ফটো উপলব্ধ	নাম : সুমি সরেন স্বামীর নাম: মঙ্গলা সরেন বাড়ির নং : n0051 বয়স : 61 লিঙ্গ : মহিলা	ফটো উপলব্ধ
604	WB/39/274/177609	605	SQT1305036	606	SQT1473495
নাম : বৈদ্যনাথ সরেন পিতার নাম: মঙ্গলা সরেন বাড়ির নং : n0051 বয়স : 49 লিঙ্গ : পুরুষ	ফটো উপলব্ধ	নাম : বিশ্ণুজিৎ সরেন পিতার নাম: মঙ্গলা সরেন বাড়ির নং : n0051 বয়স : 34 লিঙ্গ : পুরুষ	ফটো উপলব্ধ	নাম : বাবুল সরেন পিতার নাম: বিনোদ সরেন বাড়ির নং : n0051 বয়স : 54 লিঙ্গ : পুরুষ	ফটো উপলব্ধ
607	WB/39/274/177348	608	WB/39/274/177288	609	FNB1595214
নাম : লক্ষ্মী সরেন পিতার নাম: বাইলু সরেন বাড়ির নং : n0052 বয়স : 63 লিঙ্গ : পুরুষ	ফটো উপলব্ধ	নাম : লক্ষ্মী সরেন স্বামীর নাম: লক্ষ্মন সরেন বাড়ির নং : n0052 বয়স : 56 লিঙ্গ : মহিলা	ফটো উপলব্ধ	নাম : শুকুল সরেন পিতার নাম: বাইলু সরেন বাড়ির নং : n0053 বয়স : 59 লিঙ্গ : পুরুষ	ফটো উপলব্ধ
610	WB/39/274/177292	611	FNB2603405	612	SQT1136464
নাম : শুকুরমণী সরেন স্বামীর নাম: সুকুল সরেন বাড়ির নং : n0053 বয়স : 54 লিঙ্গ : মহিলা	ফটো উপলব্ধ	নাম : সঞ্জয় সরেন পিতার নাম: সুকুল সরেন বাড়ির নং : n0053 বয়স : 38 লিঙ্গ : পুরুষ	ফটো উপলব্ধ	নাম : প্রসেনজিত সরেন পিতার নাম: সুকুল সরেন বাড়ির নং : n0053 বয়স : 36 লিঙ্গ : পুরুষ	ফটো উপলব্ধ
613	WB/39/274/177291	614	SQT2398063	615	SQT2398055
নাম : ফুলমনি সরেন স্বামীর নাম: মকর সরেন বাড়ির নং : n0054 বয়স : 69 লিঙ্গ : মহিলা	ফটো উপলব্ধ	নাম : রবীন সরেন পিতার নাম: মকর সরেন বাড়ির নং : n0054 বয়স : 54 লিঙ্গ : পুরুষ	ফটো উপলব্ধ	নাম : গীতা সরেন স্বামীর নাম: রবীন সরেন বাড়ির নং : n0054 বয়স : 50 লিঙ্গ : মহিলা	ফটো উপলব্ধ
616	FNB1823384	617	FNB2603439	618	FNB2488351
নাম : রথিন সরেন পিতার নাম: মকর সরেন বাড়ির নং : n0054 বয়স : 43 লিঙ্গ : পুরুষ	ফটো উপলব্ধ	নাম : শান্তি মনি সরেন স্বামীর নাম: রথিন সরেন বাড়ির নং : n0054 বয়স : 40 লিঙ্গ : মহিলা	ফটো উপলব্ধ	নাম : অতিন সরেন পিতার নাম: মকর সরেন বাড়ির নং : n0054 বয়স : 38 লিঙ্গ : পুরুষ	ফটো উপলব্ধ
619	SQT1136373	620	SQT1203033	621	WB/39/274/177278
নাম : উপেন সরেন পিতার নাম: মকর সরেন বাড়ির নং : n0054 বয়স : 36 লিঙ্গ : পুরুষ	ফটো উপলব্ধ	নাম : বাসন্তী সরেন স্বামীর নাম: অতিন সরেন বাড়ির নং : n0054 বয়স : 39 লিঙ্গ : মহিলা	ফটো উপলব্ধ	নাম : অনিল সরেন পিতার নাম: ধর্মা সরেন বাড়ির নং : n0124 বয়স : 66 লিঙ্গ : পুরুষ	ফটো উপলব্ধ
622	SQT1852979	623	SQT2071736	624	SQT1812726
নাম : কাকলী সরেন স্বামীর নাম: বৈদ্যনাথ সরেন বাড়ির নং : n0231 বয়স : 30 লিঙ্গ : মহিলা	ফটো উপলব্ধ	নাম : বুদ্ধদেব সরেন পিতার নাম: রবিন সরেন বাড়ির নং : N0054 বয়স : 24 লিঙ্গ : পুরুষ	ফটো উপলব্ধ	নাম : শেফালী সরেন স্বামীর নাম: প্রসেনজিৎ সরেন বাড়ির নং : n0053 বয়স : 27 লিঙ্গ : মহিলা	ফটো উপলব্ধ
625	SQT1950229	626	WB/39/274/177277	627	FNB2348670
নাম : মহাদেব সরেন পিতার নাম: বাবুল সরেন বাড়ির নং : এন0033 বয়স : 26 লিঙ্গ : পুরুষ	ফটো উপলব্ধ	নাম : মুংলি সরেন স্বামীর নাম: বিনোদ সরেন বাড়ির নং : n0033 বয়স : 63 লিঙ্গ : মহিলা	ফটো উপলব্ধ	নাম : দেবু সরেন পিতার নাম: বিনোদ সরেন বাড়ির নং : n0033 বয়স : 39 লিঙ্গ : পুরুষ	ফটো উপলব্ধ
628	SQT1305069	629	SQT1136399	630	WB/39/274/177610
নাম : সন্ধ্যা সরেন স্বামীর নাম: দেবু সরেন বাড়ির নং : n0033 বয়স : 34 লিঙ্গ : মহিলা	ফটো উপলব্ধ	নাম : দেবনাথ সরেন পিতার নাম: বিনোদ সরেন বাড়ির নং : n0033 বয়স : 36 লিঙ্গ : পুরুষ	ফটো উপলব্ধ	নাম : সুনীল সরেন পিতার নাম: ধর্মা সরেন বাড়ির নং : n0036 বয়স : 59 লিঙ্গ : পুরুষ	ফটো উপলব্ধ

631 নাম : প্রতিমা সরেন স্বামীর নাম: সুনীল সরেন বাড়ির নং : n0036 বয়স : 53 লিঙ্গ : মহিলা	WB/39/274/177300 ফটো উপলব্ধ	632 নাম : মাদুরী সরেন স্বামীর নাম: ভজা সরেন বাড়ির নং : n0037 বয়স : 61 লিঙ্গ : মহিলা	WB/39/274/177316 ফটো উপলব্ধ	633 নাম : দেবু সরেন পিতার নাম: চরণ সরেন বাড়ির নং : n0045 বয়স : 42 লিঙ্গ : পুরুষ	FNB2152643 ফটো উপলব্ধ
634 নাম : চিত্তা সরেন স্বামীর নাম: দেবু সরেন বাড়ির নং : n0045 বয়স : 37 লিঙ্গ : মহিলা	SQT1203017 ফটো উপলব্ধ	635 নাম : লখিরাম সরেন পিতার নাম: পাগলা সরেন বাড়ির নং : n0050 বয়স : 63 লিঙ্গ : পুরুষ	WB/39/274/177208 ফটো উপলব্ধ	636 নাম : পদ্মা সরেন স্বামীর নাম: অনিল সরেন বাড়ির নং : n0124 বয়স : 59 লিঙ্গ : মহিলা	WB/39/274/177303 ফটো উপলব্ধ
637 নাম : বিপ্লব সিকদার পিতার নাম: বাবলু সিকদার বাড়ির নং : এন0173 বয়স : 25 লিঙ্গ : পুরুষ	SQT1950245 ফটো উপলব্ধ	638 নাম : বিদ্যুত সিকদার পিতার নাম: বাবলু সিকদার বাড়ির নং : n0235 বয়স : 27 লিঙ্গ : পুরুষ	SQT1853027 ফটো উপলব্ধ	639 নাম : বাপন সিকদার পিতার নাম: বাবলু সিকদার বাড়ির নং : এন0173 বয়স : 23 লিঙ্গ : পুরুষ	SQT2117828 ফটো উপলব্ধ
640 নাম : সাবিনা খাতুন স্বামীর নাম: আলি মেহ বাড়ির নং : এন0028 বয়স : 30 লিঙ্গ : মহিলা	SQT2277689 ফটো উপলব্ধ	641 নাম : সেখ নওশাদ আলি পিতার নাম: সেখ আশরাফ আলি বাড়ির নং : এন0028 বয়স : 21 লিঙ্গ : পুরুষ	SQT2246999 ফটো উপলব্ধ	642 নাম : রুকসোনা খাতুন পিতার নাম: সেখ লালন বাড়ির নং : এন0039 বয়স : 23 লিঙ্গ : মহিলা	SQT2192995 ফটো উপলব্ধ
643 নাম : শুক্লা দে স্বামীর নাম: রাজিব দে বাড়ির নং : এন0123 বয়স : 24 লিঙ্গ : মহিলা	SQT2147767 ফটো উপলব্ধ	644 নাম : কবিতা মন্ডল স্বামীর নাম: প্রশান্ত মন্ডল বাড়ির নং : এন0123 বয়স : 42 লিঙ্গ : মহিলা	SQT2147809 ফটো উপলব্ধ	645 নাম : স্বপন মন্ডল পিতার নাম: রবিশ মন্ডল বাড়ির নং : এন0123 বয়স : 29 লিঙ্গ : পুরুষ	SQT2147437 ফটো উপলব্ধ
646 নাম : সেখ নাসিরা খাতুন স্বামীর নাম: সেখ সওকত আলি বাড়ির নং : N0027 বয়স : 42 লিঙ্গ : মহিলা	SQT2074946 ফটো উপলব্ধ	647 নাম : সেখ সইফুল পিতার নাম: মোহাম্মদ আলি সেখ বাড়ির নং : n0027 বয়স : 31 লিঙ্গ : পুরুষ	SQT1473396 ফটো উপলব্ধ	648 নাম : হাসান সেখ পিতার নাম: সওকত আলি সেখ বাড়ির নং : n0030 বয়স : 45 লিঙ্গ : পুরুষ	FNB2348282 ফটো উপলব্ধ
649 নাম : সালমা খাতুন স্বামীর নাম: মনিরুল আলম মেহ বাড়ির নং : n0008 বয়স : 29 লিঙ্গ : মহিলা	SQT1729755 ফটো উপলব্ধ	650 নাম : সেমিমা খাতুন স্বামীর নাম: হোসেন সেখ বাড়ির নং : n0030 বয়স : 36 লিঙ্গ : মহিলা	SQT1729664 ফটো উপলব্ধ	651 নাম : নৌসাদ আলি মেহ পিতার নাম: লিয়াকত আলি মেহ বাড়ির নং : n0030 বয়স : 28 লিঙ্গ : পুরুষ	SQT1729615 ফটো উপলব্ধ
652 নাম : আজিজা বেগম স্বামীর নাম: হাসিবুল আলি সেখ বাড়ির নং : n0040 বয়স : 28 লিঙ্গ : মহিলা	SQT1729631 ফটো উপলব্ধ	653 নাম : ফিরোজা খাতুন স্বামীর নাম: হাসান সেখ বাড়ির নং : n0030 বয়স : 36 লিঙ্গ : মহিলা	SQT1202969 ফটো উপলব্ধ	654 নাম : সেখ সাদেক আলি পিতার নাম: সেখ লিয়াকত আলি বাড়ির নং : N0030 বয়স : 27 লিঙ্গ : পুরুষ	SQT2072395 ফটো উপলব্ধ
655 নাম : সেখ নসিবুল আলি পিতার নাম: সেখ সামসের আলি বাড়ির নং : n0027 বয়স : 32 লিঙ্গ : পুরুষ	SQT1473388 ফটো উপলব্ধ	656 নাম : রোসমিনা খাতুন পিতার নাম: সেখ রজব আলি বাড়ির নং : এন0030 বয়স : 21 লিঙ্গ : মহিলা	SQT2248193 ফটো উপলব্ধ	657 নাম : ফুল ডাকুয়া স্বামীর নাম: উত্তম কুমার ডাকুয়া বাড়ির নং : এন0123 বয়স : 34 লিঙ্গ : মহিলা	SQT2147544 ফটো উপলব্ধ
658 নাম : সেবা মন্ডল স্বামীর নাম: অমর মন্ডল বাড়ির নং : এন0123 বয়স : 23 লিঙ্গ : মহিলা	SQT2147304 ফটো উপলব্ধ	659 নাম : সেখ সাহিদ আলমোয়ার পিতার নাম: সেখ রজব আলি বাড়ির নং : n0012 বয়স : 30 লিঙ্গ : পুরুষ	SQT1572809 ফটো উপলব্ধ	660 নাম : সেখ সাধন আলি পিতার নাম: সেখ আব্দুল মোসারফ বাড়ির নং : এন0045 বয়স : 27 লিঙ্গ : পুরুষ	SQT1953124 ফটো উপলব্ধ

বিধানসভা নির্বাচনক্ষেত্রের নং, নাম : 262-জামালপুর
ভাগ নং, নাম : 1-পাড়া আমড়া (অংশ) উদয়পুর, খাগড়াগোড়ে, আমড়া উত্তর

661	SQT1696426	নাম : মমতাজ খাতুন পিতার নাম : আব্দুল আলি সরকার বাড়ির নং : এন002 বয়স : 31 লিঙ্গ : মহিলা	ফটো উপলব্ধ	662	SQT2005882	নাম : সহিদা সেখ স্বামীর নাম : সেখ আব্দুল মোসারফ সেখ বাড়ির নং : n0028 বয়স : 51 লিঙ্গ : মহিলা	ফটো উপলব্ধ	663	SQT2003549	নাম : সেখ আব্দুল মোসারফ সেখ পিতার নাম : সেখ আব্দুল রহমান সেখ বাড়ির নং : n0028 বয়স : 53 লিঙ্গ : পুরুষ	ফটো উপলব্ধ
664	SQT2012532	নাম : মহম্মদ আলি সেখ পিতার নাম : সেখ জয়নাল আবেদীন সেখ বাড়ির নং : n0027 বয়স : 56 লিঙ্গ : পুরুষ	ফটো উপলব্ধ	665	WB/39/274/177583	নাম : ইসমাতারা সেখ স্বামীর নাম : আসারফ আলি সেখ বাড়ির নং : n0028 বয়স : 54 লিঙ্গ : মহিলা	ফটো উপলব্ধ	666	FNB1595438	নাম : আসরফআলী সেখ পিতার নাম : আ রহমান সেখ বাড়ির নং : n0028 বয়স : 56 লিঙ্গ : পুরুষ	ফটো উপলব্ধ
667	FNB0363820	নাম : লুতফান্নেসা সেখ স্বামীর নাম : মহম্মদ আলি সেখ বাড়ির নং : n0027 বয়স : 39 লিঙ্গ : মহিলা	ফটো উপলব্ধ	668	SQT1977792	নাম : সেখ আমিনা বেগম সেখ স্বামীর নাম : সেখ সামসের আলি সেখ বাড়ির নং : n0027 বয়স : 50 লিঙ্গ : মহিলা	ফটো উপলব্ধ	669	SQT1977750	নাম : সেখ সামসের আলি সেখ পিতার নাম : সেখ জয়নাল আবেদীন সেখ বাড়ির নং : n0027 বয়স : 52 লিঙ্গ : পুরুষ	ফটো উপলব্ধ
670	SQT0358713	নাম : মনিরুল আলম সেখ পিতার নাম : নূর আলম সেখ বাড়ির নং : n0008 বয়স : 36 লিঙ্গ : পুরুষ	ফটো উপলব্ধ	671	SQT1473438	নাম : হাসিবা খাতুন সেখ স্বামীর নাম : নজরুল আলম সেখ বাড়ির নং : n0008 বয়স : 35 লিঙ্গ : মহিলা	ফটো উপলব্ধ	672	FNB2488369	নাম : নজরুল আলম সেখ পিতার নাম : নূর আলম সেখ বাড়ির নং : n0008 বয়স : 38 লিঙ্গ : পুরুষ	ফটো উপলব্ধ
673	WB/39/274/177520	নাম : মহসীনা সেখ স্বামীর নাম : নূরআলম সেখ বাড়ির নং : n0008 বয়স : 56 লিঙ্গ : মহিলা	ফটো উপলব্ধ	674	SQT1304914	নাম : আফসার আলি সেখ পিতার নাম : আসরফ আলি সেখ বাড়ির নং : n0028 বয়স : 33 লিঙ্গ : পুরুষ	ফটো উপলব্ধ	675	WB/39/274/177621	নাম : হাসিনা সেখ স্বামীর নাম : সওকত আলি সেখ বাড়ির নং : n0030 বয়স : 61 লিঙ্গ : মহিলা	ফটো উপলব্ধ
676	FNB2348274	নাম : হোসেন সেখ পিতার নাম : সওকত আলি সেখ বাড়ির নং : n0030 বয়স : 40 লিঙ্গ : পুরুষ	ফটো উপলব্ধ	677	WB/39/274/177633	নাম : মাবীয়া খাতুন সেখ পিতার নাম : সুলতান আলি সেখ বাড়ির নং : n0030 বয়স : 61 লিঙ্গ : মহিলা	ফটো উপলব্ধ	678	WB/39/274/177619	নাম : লিয়াকত আলি সেখ পিতার নাম : সুলতান আলি সেখ বাড়ির নং : n0030 বয়স : 56 লিঙ্গ : পুরুষ	ফটো উপলব্ধ
679	WB/39/274/177624	নাম : রওসন আলি সেখ পিতার নাম : সুলতান আলি সেখ বাড়ির নং : n0030 বয়স : 53 লিঙ্গ : পুরুষ	ফটো উপলব্ধ	680	GRL1774066	নাম : সুপ্রিয়া খাতুন স্বামীর নাম : রওসন আলি সেখ বাড়ির নং : n0030 বয়স : 39 লিঙ্গ : মহিলা	ফটো উপলব্ধ	681	FNB1595578	নাম : সাবের আলি সেখ পিতার নাম : সুলতান আলি সেখ বাড়ির নং : n0030 বয়স : 48 লিঙ্গ : পুরুষ	ফটো উপলব্ধ
682	FNB2651644	নাম : জিন্নাতারা বেগম স্বামীর নাম : সাবের আলি সেখ বাড়ির নং : n0030 বয়স : 43 লিঙ্গ : মহিলা	ফটো উপলব্ধ	683	WB/39/274/177620	নাম : সাজিনা সেখ স্বামীর নাম : লিয়াকত সেখ বাড়ির নং : n0030 বয়স : 50 লিঙ্গ : মহিলা	ফটো উপলব্ধ	684	SQT2323509	নাম : সেখ সুরোজ আলী পিতার নাম : সেখ রওসন আলী বাড়ির নং : এন0027 বয়স : 20 লিঙ্গ : পুরুষ	ফটো উপলব্ধ
685	WB/39/274/177070	নাম : সামশের আলী সেখ পিতার নাম : আ রহিম সেখ বাড়ির নং : n0038 বয়স : 59 লিঙ্গ : পুরুষ	ফটো উপলব্ধ	686	WB/39/274/177095	নাম : মস্তুরাবিবি সেখ স্বামীর নাম : সামসের আলি সেখ বাড়ির নং : n0038 বয়স : 56 লিঙ্গ : মহিলা	ফটো উপলব্ধ	687	WB/39/274/177414	নাম : নূরজাহান সেখ স্বামীর নাম : আনোয়ার সেখ বাড়ির নং : n0123 বয়স : 76 লিঙ্গ : মহিলা	ফটো উপলব্ধ
688	SQT1304898	নাম : গোলাম আলি প্রদী পিতার নাম : আব্দুল আলি সেখ বাড়ির নং : n0040 বয়স : 33 লিঙ্গ : পুরুষ	ফটো উপলব্ধ	689	SQT1933795	নাম : সুজিত বিশ্বাস পিতার নাম : উম্মেদ বিশ্বাস বাড়ির নং : এন বয়স : 51 লিঙ্গ : পুরুষ	ফটো উপলব্ধ	690	SQT1202985	নাম : আকবর আলি প্রদী পিতার নাম : সামসের আলি সেখ বাড়ির নং : n0038 বয়স : 36 লিঙ্গ : পুরুষ	ফটো উপলব্ধ

691	SQT1658129	নাম : পূর্ণিমা বিশ্বাস স্বামীর নাম : সুজিত বিশ্বাস বাড়ির নং : এনও ২১৩ বয়স : 33 লিঙ্গ : মহিলা	ফটো উপলব্ধ	692	WB/39/274/177543	নাম : আনসার আলি সেখ পিতার নাম : আব্দুল রহিম সেখ বাড়ির নং : n0039 বয়স : 81 লিঙ্গ : পুরুষ	ফটো উপলব্ধ	693	FNB1595560	নাম : অলিমা বিবি স্বামীর নাম : আনসার আলি সেখ বাড়ির নং : n0039 বয়স : 66 লিঙ্গ : মহিলা	ফটো উপলব্ধ
694	FNB2348266	নাম : লালন সেখ পিতার নাম : আনসার আলি সেখ বাড়ির নং : n0039 বয়স : 43 লিঙ্গ : পুরুষ	ফটো উপলব্ধ	695	FNB2603413	নাম : সফিকুল ইসলাম সেখ পিতার নাম : আনসার আলি সেখ বাড়ির নং : n0039 বয়স : 39 লিঙ্গ : পুরুষ	ফটো উপলব্ধ	696	SQT1304393	নাম : আসমানতারা খাতুন স্বামীর নাম : সফিকুল ইসলাম সেখ বাড়ির নং : n0039 বয়স : 35 লিঙ্গ : মহিলা	ফটো উপলব্ধ
697	SQT2289981	নাম : আ আলি সেখ পিতার নাম : জয়নাল সেখ বাড়ির নং : n0040 বয়স : 64 লিঙ্গ : পুরুষ	ফটো উপলব্ধ	698	WB/39/274/177546	নাম : মর্জিনাবিবি সেখ স্বামীর নাম : আহমেদ আলি সেখ বাড়ির নং : n0040 বয়স : 59 লিঙ্গ : মহিলা	ফটো উপলব্ধ	699	SQT1392802	নাম : হাসিবুল আলী সেখ পিতার নাম : আহমেদ আলী সেখ বাড়ির নং : n0040 বয়স : 37 লিঙ্গ : পুরুষ	ফটো উপলব্ধ
700	SQT1392844	নাম : সাহানারা বেগম স্বামীর নাম : সামসের আলম সেখ বাড়ির নং : n0009 বয়স : 40 লিঙ্গ : মহিলা	ফটো উপলব্ধ	701	WB/39/274/177627	নাম : সামসের আলাম সেখ পিতার নাম : নুরমহম্মদ সেখ বাড়ির নং : n0009 বয়স : 55 লিঙ্গ : পুরুষ	ফটো উপলব্ধ	702	WB/39/274/177599	নাম : রেজিনা সেখ স্বামীর নাম : রজব আলি সেখ বাড়ির নং : n0012 বয়স : 56 লিঙ্গ : মহিলা	ফটো উপলব্ধ
703	WB/39/274/177636	নাম : রজব আলি সেখ পিতার নাম : আনোয়ার আলি সেখ বাড়ির নং : n0012 বয়স : 63 লিঙ্গ : পুরুষ	ফটো উপলব্ধ	704	SQT1572882	নাম : রেহেনা সুলতানা স্বামীর নাম : সেখ সাইফুদ্দিন বাড়ির নং : n0031 বয়স : 33 লিঙ্গ : মহিলা	ফটো উপলব্ধ	705	SQT1136407	নাম : সেখ সাইফুদ্দিন পিতার নাম : সেখ আমজাদ আলি বাড়ির নং : n0031 বয়স : 36 লিঙ্গ : পুরুষ	ফটো উপলব্ধ
706	SQT1473313	নাম : নজিরা খাতুন শেখ স্বামীর নাম : শেখ সঈদুল বাড়ির নং : n0031 বয়স : 34 লিঙ্গ : মহিলা	ফটো উপলব্ধ	707	FNB2603538	নাম : শেখ সঈদুল পিতার নাম : শেখ আমজাদ আলি বাড়ির নং : n0031 বয়স : 38 লিঙ্গ : পুরুষ	ফটো উপলব্ধ	708	SQT2352342	নাম : সাহিদা বেগম স্বামীর নাম : আমজাদ আলি সেখ বাড়ির নং : n0031 বয়স : 56 লিঙ্গ : মহিলা	ফটো উপলব্ধ
709	SQT2352151	নাম : সেখ আমজাদ আলি পিতার নাম : সেখ আবদুল রহিম বাড়ির নং : n0031 বয়স : 62 লিঙ্গ : পুরুষ	ফটো উপলব্ধ	710	SQT1136365	নাম : মহঃ সারফরাজ পিতার নাম : মহঃ মোস্তাফিজ বাড়ির নং : n0019 বয়স : 36 লিঙ্গ : পুরুষ	ফটো উপলব্ধ	711	SQT1202944	নাম : নুড়িনা বিবি স্বামীর নাম : মহঃ সারফরাজ বাড়ির নং : n0019 বয়স : 39 লিঙ্গ : মহিলা	ফটো উপলব্ধ
712	WB/39/274/174447	নাম : নবিতা খাতুন সেখ স্বামীর নাম : মহঃ মোস্তাফিজ সেখ বাড়ির নং : n0019 বয়স : 66 লিঙ্গ : মহিলা	ফটো উপলব্ধ	713	FNB2152650	নাম : মিলন সেন স্বামীর নাম : চম্পক সেন বাড়ির নং : n0079 বয়স : 43 লিঙ্গ : মহিলা	ফটো উপলব্ধ	714	FNB1823111	নাম : চম্পক সেন পিতার নাম : নিরঞ্জন কুমার সেন বাড়ির নং : n0079 বয়স : 53 লিঙ্গ : পুরুষ	ফটো উপলব্ধ
715	SQT1572916	নাম : বলরাম সেন পিতার নাম : কার্তিক সেন বাড়ির নং : n0078 বয়স : 33 লিঙ্গ : পুরুষ	ফটো উপলব্ধ	716	FNB2348290	নাম : সঞ্জিতা সেন স্বামীর নাম : সমর সেন বাড়ির নং : n0078 বয়স : 41 লিঙ্গ : মহিলা	ফটো উপলব্ধ	717	WB/39/274/177302	নাম : সমর সেন পিতার নাম : চিত্তরঞ্জন সেন বাড়ির নং : n0078 বয়স : 56 লিঙ্গ : পুরুষ	ফটো উপলব্ধ
718	WB/39/274/177335	নাম : অমর সেন পিতার নাম : চিত্তরঞ্জন সেন বাড়ির নং : n0078 বয়স : 57 লিঙ্গ : পুরুষ	ফটো উপলব্ধ	719	WB/39/274/177427	নাম : বানী সেন স্বামীর নাম : কার্তিক সেন বাড়ির নং : n0078 বয়স : 54 লিঙ্গ : মহিলা	ফটো উপলব্ধ	720	WB/39/274/177562	নাম : কার্তিক সেন পিতার নাম : চিত্তরঞ্জন সেন বাড়ির নং : n0078 বয়স : 59 লিঙ্গ : পুরুষ	ফটো উপলব্ধ

721	SQT1812775	722	SQT1953108	723	SQT1812783
নাম : সানওয়ার হাফিজ মল্লিক পিতার নাম : ইয়ারিশ আলি মল্লিক বাড়ির নং : n0078 বয়স : 47 লিঙ্গ : পুরুষ	ফটো উপলব্ধ	নাম : সৌরভ চন্দ্র সেন পিতার নাম : সমর সেন বাড়ির নং : এন001 বয়স : 24 লিঙ্গ : পুরুষ	ফটো উপলব্ধ	নাম : স্বপ্না সেন স্বামীর নাম : অমর সেন বাড়ির নং : n0078 বয়স : 42 লিঙ্গ : মহিলা	ফটো উপলব্ধ
724	SQT2250363	725	SQT1870054	726	GMG2033355
নাম : সিমরান মল্লিক পিতার নাম : সানোয়ার হাফিজ মল্লিক বাড়ির নং : এন0078 বয়স : 21 লিঙ্গ : মহিলা	ফটো উপলব্ধ	নাম : কৌশিক সেন পিতার নাম : চম্পক সেন বাড়ির নং : 0079 বয়স : 27 লিঙ্গ : পুরুষ	ফটো উপলব্ধ	নাম : কেকা সেন পিতার নাম : ফিরোদ বরন সেন বাড়ির নং : 00 বয়স : 42 লিঙ্গ : মহিলা	ফটো উপলব্ধ
727	SQT2118800	728	SQT2010528	729	SQT2268399
নাম : অর্পিতা সেন পিতার নাম : চম্পক সেন বাড়ির নং : এন0079 বয়স : 24 লিঙ্গ : মহিলা	ফটো উপলব্ধ	নাম : আমান হক পিতার নাম : রফিকুল হক বাড়ির নং : 345 বয়স : 26 লিঙ্গ : পুরুষ	ফটো উপলব্ধ	নাম : বিমান হাজারা পিতার নাম : বাসুদেব হাজারা বাড়ির নং : এন0197 বয়স : 21 লিঙ্গ : পুরুষ	ফটো উপলব্ধ
730	SQT1572965	731	FNB2651636	732	FNB2651628
নাম : শান্তি হাজারা স্বামীর নাম : বিনয় হাজারা বাড়ির নং : n0209 বয়স : 39 লিঙ্গ : মহিলা	ফটো উপলব্ধ	নাম : অর্ণনা হালদার স্বামীর নাম : বিনয় হালদার বাড়ির নং : n0048 বয়স : 42 লিঙ্গ : মহিলা	ফটো উপলব্ধ	নাম : বিনয় হালদার পিতার নাম : বিমল হালদার বাড়ির নং : n0048 বয়স : 46 লিঙ্গ : পুরুষ	ফটো উপলব্ধ
733	WB/39/274/282012	734	SQT1473339	735	FNB1823293
নাম : নিখিল বিশ্বাস পিতার নাম : নিরঞ্জন বিশ্বাস বাড়ির নং : n0048 বয়স : 75 লিঙ্গ : পুরুষ	ফটো উপলব্ধ	নাম : গৌতম হালদার পিতার নাম : দীপক হালদার বাড়ির নং : n0048 বয়স : 31 লিঙ্গ : পুরুষ	ফটো উপলব্ধ	নাম : দীপক হালদার পিতার নাম : বিমলকৃষ্ণ হালদার বাড়ির নং : n0048 বয়স : 57 লিঙ্গ : পুরুষ	ফটো উপলব্ধ
736	SQT1950385	737	SQT1729656	738	FNB2651560
নাম : শিবু হালদার পিতার নাম : বিনয় হালদার বাড়ির নং : এন0048 বয়স : 25 লিঙ্গ : পুরুষ	ফটো উপলব্ধ	নাম : বৈশাখী হালদার স্বামীর নাম : গৌতম হালদার বাড়ির নং : n0048 বয়স : 28 লিঙ্গ : মহিলা	ফটো উপলব্ধ	নাম : সুনীল হেমরম পিতার নাম : গুরুদাস হেমরম বাড়ির নং : n0034 বয়স : 46 লিঙ্গ : পুরুষ	ফটো উপলব্ধ
739	FNB2603553	740	WB/39/274/177079	741	FNB2273001
নাম : সুমী হেমরম স্বামীর নাম : রবি হেমরম বাড়ির নং : n0034 বয়স : 48 লিঙ্গ : মহিলা	ফটো উপলব্ধ	নাম : রবি হেমরম পিতার নাম : গুরুদাস হেমরম বাড়ির নং : n0034 বয়স : 56 লিঙ্গ : পুরুষ	ফটো উপলব্ধ	নাম : রোসেনা মন্ডল স্বামীর নাম : খাইরুল মন্ডল বাড়ির নং : এন0034 বয়স : 43 লিঙ্গ : মহিলা	ফটো উপলব্ধ
742	AOJ1664887	743	SQT2303949	744	JJM2796662
নাম : নিলিমা দে স্বামীর নাম : সয়ীদ দে বাড়ির নং : এন0299 বয়স : 38 লিঙ্গ : মহিলা	ফটো উপলব্ধ	নাম : মেঘা রায় স্বামীর নাম : তারক রায় বাড়ির নং : এন0103 বয়স : 22 লিঙ্গ : মহিলা	ফটো উপলব্ধ	নাম : সেখ মাসজুদ উল হানিফা পিতার নাম : সেখ মফিজুর রহমান বাড়ির নং : এন0281 বয়স : 48 লিঙ্গ : পুরুষ	ফটো উপলব্ধ
745	YCF1739754	746	FNB1500776	747	SQT2319952
নাম : নাসিরা খাতুন স্বামীর নাম : জাহির আব্বাস মোল্লা বাড়ির নং : এন001 বয়স : 38 লিঙ্গ : মহিলা	ফটো উপলব্ধ	নাম : চম্পা বাগ স্বামীর নাম : মানিক বাগ বাড়ির নং : এন0023 বয়স : 47 লিঙ্গ : মহিলা	ফটো উপলব্ধ	নাম : রিতম রায় পিতার নাম : তাপস রায় বাড়ির নং : এন0191 বয়স : 21 লিঙ্গ : মহিলা	ফটো উপলব্ধ
748	SQT2318095	749	SQT1933761	750	SQT1933753
নাম : রিয়াঙ্কা রায় স্বামীর নাম : ম্যাকমিলান রায় বাড়ির নং : এন0059 বয়স : 23 লিঙ্গ : মহিলা	ফটো উপলব্ধ	নাম : নিতাই বিশ্বাস পিতার নাম : বিক্রম বিশ্বাস বাড়ির নং : এন0188 বয়স : 41 লিঙ্গ : পুরুষ	ফটো উপলব্ধ	নাম : মনিকা বিশ্বাস স্বামীর নাম : নিতাই বিশ্বাস বাড়ির নং : এন0188 বয়স : 39 লিঙ্গ : মহিলা	ফটো উপলব্ধ

751	SQT2304269	ফটো উপলব্ধ	752	SQT2318418	ফটো উপলব্ধ	753	FND3018579	ফটো উপলব্ধ
নাম : রিম্পা সেন স্বামীর নাম: বলরাম সেন বাড়ির নং : এন০০৭৮ বয়স : 22 লিঙ্গ : মহিলা			নাম : বৈশালী হাজরা পিতার নাম: বিপুল হাজরা বাড়ির নং : এন০১৬৯ বয়স : 22 লিঙ্গ : মহিলা			নাম : রশ্মি বেগম স্বামীর নাম: সেখ মাসজুদুল হানিফা বাড়ির নং : এন০২৮১ বয়স : 47 লিঙ্গ : মহিলা		
754	SQT1658277	ফটো উপলব্ধ	755	SQT2119428	ফটো উপলব্ধ	Q 756	SQT1794015	ফটো উপলব্ধ
নাম : দেবিতা মিস্ত্রী পিতার নাম: রতন মিস্ত্রী বাড়ির নং : নীল বয়স : 30 লিঙ্গ : মহিলা			নাম : সৌগত হালদার পিতার নাম: অনূপ হালদার বাড়ির নং : এন০ বয়স : 24 লিঙ্গ : পুরুষ			নাম : চন্দনা হালদার স্বামীর নাম: অনূপ হালদার বাড়ির নং : এন০ বয়স : 29 লিঙ্গ : মহিলা		
757	SQT1658764	ফটো উপলব্ধ	758	SQT2293033	ফটো উপলব্ধ	759	SQT2293777	ফটো উপলব্ধ
নাম : অনূপ হালদার পিতার নাম: মনরঞ্জন হালদার বাড়ির নং : এন০ বয়স : 47 লিঙ্গ : পুরুষ			নাম : তিথি বালা বিশ্বাস স্বামীর নাম: সজল বিশ্বাস বাড়ির নং : এন০২৮৩ বয়স : 21 লিঙ্গ : মহিলা			নাম : লক্ষ্মি বিশ্বাস পিতার নাম: সজিত বিশ্বাস বাড়ির নং : এন০২৮৩ বয়স : 20 লিঙ্গ : মহিলা		
760	SQT2293793	ফটো উপলব্ধ	761	SQT2302644	ফটো উপলব্ধ	762	SQT2319739	ফটো উপলব্ধ
নাম : সম্পত বিশ্বাস পিতার নাম: মিস্ত্রী বিশ্বাস বাড়ির নং : এন০১৪১ বয়স : 20 লিঙ্গ : পুরুষ			নাম : পূর্ণিমা দে স্বামীর নাম: শ্যামল দে বাড়ির নং : এন০০২৪ বয়স : 51 লিঙ্গ : মহিলা			নাম : হাসান মন্ডল পিতার নাম: আব্দুল হালিম মন্ডল বাড়ির নং : এন০২৯০ বয়স : 25 লিঙ্গ : পুরুষ		
763	SQT2319838	ফটো উপলব্ধ	764	YCW2253912	ফটো উপলব্ধ	765	TYK1982743	ফটো উপলব্ধ
নাম : সুব্রত নন্দী পিতার নাম: দুলাল নন্দী বাড়ির নং : এন০০৬৪ বয়স : 21 লিঙ্গ : পুরুষ			নাম : তরুণ মিস্ত্রী পিতার নাম: অনিল মিস্ত্রী বাড়ির নং : নীল বয়স : 49 লিঙ্গ : পুরুষ			নাম : তনুশ্রী দে স্বামীর নাম: সুকান্ত দে বাড়ির নং : এন০১২৯ বয়স : 43 লিঙ্গ : মহিলা		
766	TYK1703529	ফটো উপলব্ধ	767	YCF2375814	ফটো উপলব্ধ	768	RVU2728194	ফটো উপলব্ধ
নাম : সুকান্ত দে পিতার নাম: স্বপন দে বাড়ির নং : এন০১২৯ বয়স : 46 লিঙ্গ : পুরুষ			নাম : মাফিজা খাতুন পিতার নাম: মাবুল আলি সা বাড়ির নং : এন০১৩৪ বয়স : 21 লিঙ্গ : মহিলা			নাম : নাসিমা খাতুন স্বামীর নাম: মোসাম্ম আলি সেখ বাড়ির নং : এন০০৪০ বয়স : 22 লিঙ্গ : মহিলা		
769	SQT2358059	ফটো উপলব্ধ	770	SQT1133404	ফটো উপলব্ধ	771	SQT2363596	ফটো উপলব্ধ
নাম : সরস্বতী সরেন স্বামীর নাম: বাবলু সরেন বাড়ির নং : এন০০৫১ বয়স : 50 লিঙ্গ : মহিলা			নাম : কম্পনা বাগ পিতার নাম: দেবু বাগ বাড়ির নং : নং বয়স : 43 লিঙ্গ : মহিলা			নাম : সনৎ কুমার দে পিতার নাম: বিশ্বজিৎ দে বাড়ির নং : এন০১১৭ বয়স : 21 লিঙ্গ : পুরুষ		
772	SQT2364420	ফটো উপলব্ধ	773	SQT2364438	ফটো উপলব্ধ	774	SQT2364479	ফটো উপলব্ধ
নাম : নিশা দে পিতার নাম: মানিক চন্দ্র দে বাড়ির নং : এন০০৭৫ বয়স : 19 লিঙ্গ : মহিলা			নাম : সুমন রায় পিতার নাম: সহদেব রায় বাড়ির নং : এন০১০১ বয়স : 19 লিঙ্গ : পুরুষ			নাম : সুমন বিশ্বাস পিতার নাম: সজিত বিশ্বাস বাড়ির নং : এন০২৪৪ বয়স : 19 লিঙ্গ : পুরুষ		
775	SQT2364958	ফটো উপলব্ধ	776	SQT2367167	ফটো উপলব্ধ	777	SQT2383495	ফটো উপলব্ধ
নাম : তনুশ্রী সেন পিতার নাম: অমর সেন বাড়ির নং : এন০০৭৮ বয়স : 20 লিঙ্গ : মহিলা			নাম : আকাশ রায় পিতার নাম: বিজয় রায় বাড়ির নং : এন০০৮৯ বয়স : 19 লিঙ্গ : পুরুষ			নাম : রেশমা খাতুন পিতার নাম: মোসাম্ম আলি বাড়ির নং : এন০০৭৯ বয়স : 19 লিঙ্গ : মহিলা		
778	SQT2383636	ফটো উপলব্ধ	779	SQT2389310	ফটো উপলব্ধ	780	SQT2396588	ফটো উপলব্ধ
নাম : সাহেবা খাতুন পিতার নাম: সেখ সাবের আলি বাড়ির নং : এন০০৩০ বয়স : 19 লিঙ্গ : মহিলা			নাম : মৌ মজুমদার পিতার নাম: বিকাশ মজুমদার বাড়ির নং : এন০০৭৪ বয়স : 19 লিঙ্গ : মহিলা			নাম : শুকুল সরেন পিতার নাম: সুনীল সরেন বাড়ির নং : এন০০৩৬ বয়স : 21 লিঙ্গ : পুরুষ		

<p>781</p> <p>নাম : সিরিন সুলতানা মণ্ডল পিতার নাম: বাসির উদ্দিন মণ্ডল বাড়ির নং : এন০০০২ বয়স : 19 লিঙ্গ : মহিলা</p> <p>ফটো উপলব্ধ</p>	<p>SQT2396661</p>	<p>782</p> <p>নাম : কাবেরী খাতুন স্বামীর নাম: সেখ রাখিবুল আলি বাড়ির নং : এন০০২৫ বয়স : 22 লিঙ্গ : মহিলা</p> <p>ফটো উপলব্ধ</p>	<p>SQT2396653</p>	<p>783</p> <p>নাম : নেহা ভৌমিক পিতার নাম: চিত্তরঞ্জন ভৌমিক বাড়ির নং : এন০০৭৩ বয়স : 19 লিঙ্গ : মহিলা</p> <p>ফটো উপলব্ধ</p>	<p>SQT2393536</p>
<p>784</p> <p>নাম : খাদিজা বানু স্বামীর নাম: সেখ নসিবুল আলি বাড়ির নং : এন ০০২৫ বয়স : 20 লিঙ্গ : মহিলা</p> <p>ফটো উপলব্ধ</p>	<p>SQT2396539</p>	<p>785</p> <p>নাম : পলাশ বিশ্বাস পিতার নাম: গোবিন্দ বিশ্বাস বাড়ির নং : পাট নং 82 বয়স : 36 লিঙ্গ : পুরুষ</p> <p>ফটো উপলব্ধ</p>	<p>SQT1285469</p>	<p>786</p> <p>নাম : তপন কুমার মালিক পিতার নাম: মনসা মালিক বাড়ির নং : 00 বয়স : 41 লিঙ্গ : পুরুষ</p> <p>ফটো উপলব্ধ</p>	<p>KJK2485845</p>
<p>787</p> <p>নাম : শুভ দে পিতার নাম: মলয় দে বাড়ির নং : উদয়পুর বয়স : 28 লিঙ্গ : পুরুষ</p> <p>ফটো উপলব্ধ</p>	<p>WBE1885268</p>	<p>788</p> <p>নাম : সুমিতা মালিক স্বামীর নাম: তপন কুমার মালিক বাড়ির নং : 00 বয়স : 28 লিঙ্গ : মহিলা</p> <p>ফটো উপলব্ধ</p>	<p>UYB1888387</p>	<p>789</p> <p>নাম : বাসন্তী মুরমু মায়ের নাম: শ্যামলী মুরমু বাড়ির নং : অমরা বয়স : 25 লিঙ্গ : মহিলা</p> <p>ফটো উপলব্ধ</p>	<p>AQT2266724</p>
<p>790</p> <p>নাম : নবকুমার বাগ পিতার নাম: মানিক বাগ বাড়ির নং : নীল বয়স : 24 লিঙ্গ : পুরুষ</p> <p>ফটো উপলব্ধ</p>	<p>SQT2402469</p>	<p>791</p> <p>নাম : টুকটুকি রায় পিতার নাম: ভরত রায় বাড়ির নং : এন০১০৭ বয়স : 19 লিঙ্গ : মহিলা</p> <p>ফটো উপলব্ধ</p>	<p>SQT2402493</p>	<p>792</p> <p>নাম : মলয় দে পিতার নাম: নিমাই দে বাড়ির নং : উদয়পুর বয়স : 47 লিঙ্গ : পুরুষ</p> <p>ফটো উপলব্ধ</p>	<p>SQT2404887</p>
<p>793</p> <p>নাম : পান্না দে স্বামীর নাম: মলয় দে বাড়ির নং : উদয়পুর বয়স : 46 লিঙ্গ : মহিলা</p> <p>ফটো উপলব্ধ</p>	<p>WBE1208743</p>				

794 নাম : সুস্মিতা ডাকুয়া স্বামীর নাম: ললিত মোহন ডাকুয়া বাড়ির নং : এন 0153 বয়স : 30 লিঙ্গ : মহিলা	RPB1722149 ফটো উপলব্ধ	795 নাম : বর্নালী সরকার পিতার নাম: খোকন সরকার বাড়ির নং : এন0126 বয়স : 22 লিঙ্গ : মহিলা	SQT2211001 ফটো উপলব্ধ	796 নাম : সেখ আনারুল আলম পিতার নাম: সেখ আনুয়ার আলম বাড়ির নং : n0185 বয়স : 53 লিঙ্গ : পুরুষ	SQT1659309 ফটো উপলব্ধ
797 নাম : সুভাস ডাকুয়া পিতার নাম: সুরেন ডাকুয়া বাড়ির নং : n0185 বয়স : 52 লিঙ্গ : পুরুষ	FNB1595065 ফটো উপলব্ধ	798 নাম : মায়ী ডাকুয়া স্বামীর নাম: সুভাষ ডাকুয়া বাড়ির নং : n0185 বয়স : 43 লিঙ্গ : মহিলা	FNB2348316 ফটো উপলব্ধ	799 নাম : স্বর্ণা ঘরামি স্বামীর নাম: নিধির ঘরামি বাড়ির নং : n0198 বয়স : 53 লিঙ্গ : মহিলা	WB/39/274/177368 ফটো উপলব্ধ
800 নাম : মতিলাল টুডু পিতার নাম: পাঁচু টুডু বাড়ির নং : n0138 বয়স : 33 লিঙ্গ : পুরুষ	SQT1433457 ফটো উপলব্ধ	801 নাম : শিখা দাস বিশ্বাস স্বামীর নাম: সুবল বিশ্বাস বাড়ির নং : 283 বয়স : 25 লিঙ্গ : মহিলা	RPB2118651 ফটো উপলব্ধ	802 নাম : সুকেশ ডাকুয়া পিতার নাম: সুরেন ডাকুয়া বাড়ির নং : n0187 বয়স : 67 লিঙ্গ : পুরুষ	WB/39/274/177649 ফটো উপলব্ধ
803 নাম : সুমিতা ডাকুয়া স্বামীর নাম: বাসুদেব ডাকুয়া বাড়ির নং : n0155 বয়স : 35 লিঙ্গ : মহিলা	SQT1203215 ফটো উপলব্ধ	804 নাম : আশুতোষ ডাকুয়া পিতার নাম: নরেন্দ্রনাথ ডাকুয়া বাড়ির নং : n0155 বয়স : 46 লিঙ্গ : পুরুষ	FNB2348308 ফটো উপলব্ধ	805 নাম : গুল্লা ডাকুয়া স্বামীর নাম: আশুতোষ ডাকুয়া বাড়ির নং : নং155 বয়স : 33 লিঙ্গ : মহিলা	SQT1473651 ফটো উপলব্ধ
806 নাম : বাসুদেব ডাকুয়া পিতার নাম: নরেন ডাকুয়া বাড়ির নং : n0155 বয়স : 41 লিঙ্গ : পুরুষ	FNB2348688 ফটো উপলব্ধ	807 নাম : প্রমিলা ডাকুয়া স্বামীর নাম: অজয় ডাকুয়া বাড়ির নং : n0155 বয়স : 49 লিঙ্গ : মহিলা	WB/39/274/171383 ফটো উপলব্ধ	808 নাম : অজয় ডাকুয়া পিতার নাম: নরেন ডাকুয়া বাড়ির নং : n0155 বয়স : 55 লিঙ্গ : পুরুষ	WB/39/274/177036 ফটো উপলব্ধ
809 নাম : উর্মিলা ডাকুয়া স্বামীর নাম: পরিমল ডাকুয়া বাড়ির নং : n0155 বয়স : 50 লিঙ্গ : মহিলা	WB/39/274/177020 ফটো উপলব্ধ	810 নাম : পরিমল ডাকুয়া পিতার নাম: নরেন ডাকুয়া বাড়ির নং : n0155 বয়স : 57 লিঙ্গ : পুরুষ	WB/39/274/177027 ফটো উপলব্ধ	811 নাম : প্রমিলা ডাকুয়া স্বামীর নাম: নরেন ডাকুয়া বাড়ির নং : n0155 বয়স : 75 লিঙ্গ : মহিলা	WB/39/274/177008 ফটো উপলব্ধ
812 নাম : ললিত মোহন ডাকুয়া পিতার নাম: নির্মল ডাকুয়া বাড়ির নং : n0153 বয়স : 29 লিঙ্গ : পুরুষ	SQT1659283 ফটো উপলব্ধ	813 নাম : অঞ্জনা ডাকুয়া স্বামীর নাম: বিভাষ ডাকুয়া বাড়ির নং : n0153 বয়স : 50 লিঙ্গ : মহিলা	FNB1594837 ফটো উপলব্ধ	814 নাম : অনিমা ডাকুয়া স্বামীর নাম: নির্মল ডাকুয়া বাড়ির নং : n0153 বয়স : 56 লিঙ্গ : মহিলা	WB/39/274/177019 ফটো উপলব্ধ
815 নাম : নির্মল ডাকুয়া পিতার নাম: ধীরেন ডাকুয়া বাড়ির নং : n0153 বয়স : 66 লিঙ্গ : পুরুষ	WB/39/274/177363 ফটো উপলব্ধ	816 নাম : উত্তম কুমার ডাকুয়া পিতার নাম: সুকেশ ডাকুয়া বাড়ির নং : n0187 বয়স : 39 লিঙ্গ : পুরুষ	FNB2603603 ফটো উপলব্ধ	817 নাম : মেরী ডাকুয়া স্বামীর নাম: শৈলেন ডাকুয়া বাড়ির নং : n0194 বয়স : 54 লিঙ্গ : মহিলা	WB/39/274/177124 ফটো উপলব্ধ
818 নাম : পলাশ ডাকুয়া পিতার নাম: শৈলেন ডাকুয়া বাড়ির নং : n0194 বয়স : 33 লিঙ্গ : পুরুষ	SQT1392877 ফটো উপলব্ধ	819 নাম : বন্দীপ ডাকুয়া পিতার নাম: সুকেশ ডাকুয়া বাড়ির নং : n0238 বয়স : 28 লিঙ্গ : মহিলা	SQT1853043 ফটো উপলব্ধ	820 নাম : সন্দীপ ডাকুয়া পিতার নাম: অজয় ডাকুয়া বাড়ির নং : এন0155 বয়স : 22 লিঙ্গ : পুরুষ	SQT2192896 ফটো উপলব্ধ
821 নাম : ধীমান তালুকদার পিতার নাম: কৃষ্ণকান্ত তালুকদার বাড়ির নং : n0164 বয়স : 66 লিঙ্গ : পুরুষ	WB/39/274/177114 ফটো উপলব্ধ	822 নাম : সবিতা তালুকদার স্বামীর নাম: ধীমান তালুকদার বাড়ির নং : n0164 বয়স : 59 লিঙ্গ : মহিলা	WB/39/274/177009 ফটো উপলব্ধ	823 নাম : বিধান তালুকদার পিতার নাম: কৃষ্ণকান্ত তালুকদার বাড়ির নং : n0164 বয়স : 55 লিঙ্গ : পুরুষ	WB/39/274/177234 ফটো উপলব্ধ

824 নাম : পারুল তালুকদার স্বামীর নাম: বিধান তালুকদার বাড়ির নং : n0164 বয়স : 48 লিঙ্গ : মহিলা	FNB2152684 ফটো উপলব্ধ	825 নাম : রবীন তালুকদার পিতার নাম: জীতেন তালুকদার বাড়ির নং : n0192 বয়স : 65 লিঙ্গ : পুরুষ	SQT2169001 ফটো উপলব্ধ	826 নাম : সবিতা তালুকদার স্বামীর নাম: রবীন তালুকদার বাড়ির নং : n0192 বয়স : 57 লিঙ্গ : মহিলা	WB/39/274/177327 ফটো উপলব্ধ
827 নাম : রনজিত তালুকদার পিতার নাম: রবীন তালুকদার বাড়ির নং : n0192 বয়স : 42 লিঙ্গ : পুরুষ	FNB2603611 ফটো উপলব্ধ	828 নাম : শিবানী তালুকদার স্বামীর নাম: রনজিত তালুকদার বাড়ির নং : n0192 বয়স : 34 লিঙ্গ : মহিলা	SQT1392935 ফটো উপলব্ধ	829 নাম : বারিন তালুকদার পিতার নাম: ধীমান তালুকদার বাড়ির নং : n0164 বয়স : 29 লিঙ্গ : পুরুষ	SQT1789148 ফটো উপলব্ধ
830 নাম : সুরজিত তালুকদার পিতার নাম: শঙ্কর তালুকদার বাড়ির নং : n0240 বয়স : 28 লিঙ্গ : পুরুষ	SQT1853068 ফটো উপলব্ধ	831 নাম : শংকর লাল পেটেল পিতার নাম: ধনজিভাই পেটেল বাড়ির নং : n0135 বয়স : 57 লিঙ্গ : পুরুষ	SQT2013506 ফটো উপলব্ধ	832 নাম : কোমল পেটেল স্বামীর নাম: শংকর লাল পেটেল বাড়ির নং : n0135 বয়স : 53 লিঙ্গ : মহিলা	FNB2348332 ফটো উপলব্ধ
833 নাম : ধবল কুমার প্যাটেল পিতার নাম: শঙ্কর লাল প্যাটেল বাড়ির নং : n0135 বয়স : 31 লিঙ্গ : পুরুষ	SQT1473628 ফটো উপলব্ধ	834 নাম : তুষার কুমার প্যাটেল পিতার নাম: শঙ্করলাল প্যাটেল বাড়ির নং : n0135 বয়স : 30 লিঙ্গ : পুরুষ	SQT1696467 ফটো উপলব্ধ	835 নাম : সুলতা ব্যাপারী স্বামীর নাম: সুকুমার ব্যাপারী বাড়ির নং : n0149 বয়স : 62 লিঙ্গ : মহিলা	FNB1595115 ফটো উপলব্ধ
836 নাম : সুকান্ত ব্যাপারী পিতার নাম: সুকুমার ব্যাপারী বাড়ির নং : n0149 বয়স : 37 লিঙ্গ : পুরুষ	FNB2651651 ফটো উপলব্ধ	837 নাম : স্বর্ণালী ব্যাপারী স্বামীর নাম: সুকান্ত ব্যাপারী বাড়ির নং : n0149 বয়স : 33 লিঙ্গ : মহিলা	SQT1573104 ফটো উপলব্ধ	838 নাম : সুশান্ত ব্যাপারী পিতার নাম: সুকুমার ব্যাপারী বাড়ির নং : n0149 বয়স : 33 লিঙ্গ : পুরুষ	SQT1473636 ফটো উপলব্ধ
839 নাম : পুষ্পজিত বাগচী পিতার নাম: পঞ্চানন বাগচী বাড়ির নং : n0186 বয়স : 69 লিঙ্গ : পুরুষ	WB/39/274/177656 ফটো উপলব্ধ	840 নাম : মায়ী বাগচী স্বামীর নাম: পুষ্পজিত বাগচী বাড়ির নং : n0186 বয়স : 62 লিঙ্গ : মহিলা	WB/39/274/177150 ফটো উপলব্ধ	841 নাম : রিপন বাকচী পিতার নাম: পুষ্পজিত বাকচী বাড়ির নং : n0186 বয়স : 46 লিঙ্গ : পুরুষ	FNB2152866 ফটো উপলব্ধ
842 নাম : শিউলী বাকচী স্বামীর নাম: রিপন বাকচী বাড়ির নং : n0186 বয়স : 31 লিঙ্গ : মহিলা	SQT1573120 ফটো উপলব্ধ	843 নাম : অমল বিশ্বাস পিতার নাম: সুরেন বিশ্বাস বাড়ির নং : n0140 বয়স : 80 লিঙ্গ : পুরুষ	FNB1595420 ফটো উপলব্ধ	844 নাম : তুলসী বিশ্বাস স্বামীর নাম: অমল বিশ্বাস বাড়ির নং : n0140 বয়স : 67 লিঙ্গ : মহিলা	FNB1594910 ফটো উপলব্ধ
845 নাম : তাপস বিশ্বাস পিতার নাম: অমল বিশ্বাস বাড়ির নং : n0140 বয়স : 40 লিঙ্গ : পুরুষ	FNB2348704 ফটো উপলব্ধ	846 নাম : ননীগোপাল বিশ্বাস পিতার নাম: নিত্যানন্দ বিশ্বাস বাড়ির নং : n0148 বয়স : 63 লিঙ্গ : পুরুষ	WB/39/274/177004 ফটো উপলব্ধ	847 নাম : মাখন বিশ্বাস পিতার নাম: নিত্যানন্দ বিশ্বাস বাড়ির নং : n0148 বয়স : 61 লিঙ্গ : পুরুষ	SQT1978626 ফটো উপলব্ধ
848 নাম : নিতা বিশ্বাস স্বামীর নাম: মাখন বিশ্বাস বাড়ির নং : n0148 বয়স : 55 লিঙ্গ : মহিলা	SQT1978659 ফটো উপলব্ধ	849 নাম : সুবল বিশ্বাস পিতার নাম: মাখন বিশ্বাস বাড়ির নং : n0148 বয়স : 34 লিঙ্গ : পুরুষ	SQT1203181 ফটো উপলব্ধ	850 নাম : দিলীপ বিশ্বাস পিতার নাম: সহদেব বিশ্বাস বাড়ির নং : n0193 বয়স : 75 লিঙ্গ : পুরুষ	WB/39/274/177204 ফটো উপলব্ধ
851 নাম : বিশখা বিশ্বাস স্বামীর নাম: শ্যামল বিশ্বাস বাড়ির নং : n0162 বয়স : 29 লিঙ্গ : মহিলা	SQT1729805 ফটো উপলব্ধ	852 নাম : নমিতা বিশ্বাস স্বামীর নাম: দীপক বিশ্বাস বাড়ির নং : n0188 বয়স : 43 লিঙ্গ : মহিলা	SQT1729854 ফটো উপলব্ধ	853 নাম : সঞ্জিত বিশ্বাস পিতার নাম: নিমল বিশ্বাস বাড়ির নং : এন0569 বয়স : 33 লিঙ্গ : পুরুষ	SQT1313345 ফটো উপলব্ধ

854 নাম : মনিকা সরকার স্বামীর নাম: বাবলু সরকার বাড়ির নং : নীল বয়স : 27 লিঙ্গ : মহিলা	RPB1985282 ফটো উপলব্ধ	855 নাম : প্রমানন্দ বিশ্বাস পিতার নাম: নন্দলাল বিশ্বাস বাড়ির নং : n0181 বয়স : 34 লিঙ্গ : পুরুষ	SQT1305127 ফটো উপলব্ধ	856 নাম : কালিদাসী বিশ্বাস স্বামীর নাম: ধীরেন্দ্র বিশ্বাস বাড়ির নং : n0162 বয়স : 73 লিঙ্গ : মহিলা	WB/39/274/177255 ফটো উপলব্ধ
857 নাম : বিষ্ণুপদ বিশ্বাস পিতার নাম: ধীরেন্দ্র বিশ্বাস বাড়ির নং : n0162 বয়স : 42 লিঙ্গ : পুরুষ	FNB2348340 ফটো উপলব্ধ	858 নাম : অঞ্জনা বিশ্বাস স্বামীর নাম: বিষ্ণুপদ বিশ্বাস বাড়ির নং : n0162 বয়স : 40 লিঙ্গ : মহিলা	FNB2651784 ফটো উপলব্ধ	859 নাম : সমর বিশ্বাস পিতার নাম: ধীরেন্দ্রনাথ বিশ্বাস বাড়ির নং : n0162 বয়স : 41 লিঙ্গ : পুরুষ	FNB2488393 ফটো উপলব্ধ
860 নাম : স্বপ্না বিশ্বাস স্বামীর নাম: সমর বিশ্বাস বাড়ির নং : n0162 বয়স : 36 লিঙ্গ : মহিলা	SQT1305200 ফটো উপলব্ধ	861 নাম : অমল বিশ্বাস পিতার নাম: ধীরেন্দ্রনাথ বিশ্বাস বাড়ির নং : n0162 বয়স : 39 লিঙ্গ : পুরুষ	FNB2488401 ফটো উপলব্ধ	862 নাম : শ্যামলী বিশ্বাস স্বামীর নাম: অমল বিশ্বাস বাড়ির নং : n0162 বয়স : 34 লিঙ্গ : মহিলা	SQT1305218 ফটো উপলব্ধ
863 নাম : শ্যামল বিশ্বাস পিতার নাম: ধীরেন্দ্রনাথ বিশ্বাস বাড়ির নং : n0162 বয়স : 35 লিঙ্গ : পুরুষ	SQT1304518 ফটো উপলব্ধ	864 নাম : সরস্বতী বিশ্বাস স্বামীর নাম: নন্দলাল বিশ্বাস বাড়ির নং : n0181 বয়স : 66 লিঙ্গ : মহিলা	WB/39/274/177039 ফটো উপলব্ধ	865 নাম : বিবেকানন্দ বিশ্বাস পিতার নাম: নন্দলাল বিশ্বাস বাড়ির নং : n0181 বয়স : 50 লিঙ্গ : পুরুষ	WB/39/274/177053 ফটো উপলব্ধ
866 নাম : সুপ্রিয়া বিশ্বাস স্বামীর নাম: বিবেকানন্দ বিশ্বাস বাড়ির নং : n0181 বয়স : 42 লিঙ্গ : মহিলা	FNB2348712 ফটো উপলব্ধ	867 নাম : শ্যামানন্দ বিশ্বাস পিতার নাম: নন্দলাল বিশ্বাস বাড়ির নং : n0181 বয়স : 43 লিঙ্গ : পুরুষ	FNB1823129 ফটো উপলব্ধ	868 নাম : পূর্ণিমা সরকার স্বামীর নাম: গৌতম সরকার বাড়ির নং : n0181 বয়স : 38 লিঙ্গ : মহিলা	FNB2651743 ফটো উপলব্ধ
869 নাম : মিনতী বিশ্বাস স্বামীর নাম: দয়াল বিশ্বাস বাড়ির নং : n0188 বয়স : 62 লিঙ্গ : মহিলা	WB/39/274/177322 ফটো উপলব্ধ	870 নাম : দেবশীষ বিশ্বাস পিতার নাম: দয়াল বিশ্বাস বাড়ির নং : n0188 বয়স : 39 লিঙ্গ : পুরুষ	FNB2651677 ফটো উপলব্ধ	871 নাম : দীপক বিশ্বাস পিতার নাম: জীতেন বিশ্বাস বাড়ির নং : n0188 বয়স : 50 লিঙ্গ : পুরুষ	WB/39/274/177156 ফটো উপলব্ধ
872 নাম : মীরা বিশ্বাস স্বামীর নাম: দিলীপ বিশ্বাস বাড়ির নং : n0193 বয়স : 63 লিঙ্গ : মহিলা	WB/39/274/177220 ফটো উপলব্ধ	873 নাম : মেরি দে স্বামীর নাম: বিকাশ দে বাড়ির নং : n0140 বয়স : 50 লিঙ্গ : মহিলা	FNB1595446 ফটো উপলব্ধ	874 নাম : বুবাই বিশ্বাস পিতার নাম: বিবেকানন্দ বিশ্বাস বাড়ির নং : এন0181 বয়স : 22 লিঙ্গ : পুরুষ	SQT2209724 ফটো উপলব্ধ
875 নাম : মনোজ বিশ্বাস পিতার নাম: মাখন বিশ্বাস বাড়ির নং : n0148 বয়স : 31 লিঙ্গ : পুরুষ	SQT1473578 ফটো উপলব্ধ	876 নাম : পাপিয়া বিশ্বাস স্বামীর নাম: প্রমানন্দ বিশ্বাস বাড়ির নং : N0181 বয়স : 30 লিঙ্গ : মহিলা	RPB1726827 ফটো উপলব্ধ	877 নাম : উষা বৈরাগী স্বামীর নাম: অনন্ত বৈরাগী বাড়ির নং : n0174 বয়স : 81 লিঙ্গ : মহিলা	WB/39/274/177084 ফটো উপলব্ধ
878 নাম : অমল বৈরাগী পিতার নাম: অনন্ত বৈরাগী বাড়ির নং : n0174 বয়স : 63 লিঙ্গ : পুরুষ	WB/39/274/177017 ফটো উপলব্ধ	879 নাম : লক্ষী বৈরাগী স্বামীর নাম: অমল বৈরাগী বাড়ির নং : n0174 বয়স : 55 লিঙ্গ : মহিলা	WB/39/274/177065 ফটো উপলব্ধ	880 নাম : অপূর্ব বৈরাগী পিতার নাম: অমল বৈরাগী বাড়ির নং : n0174 বয়স : 32 লিঙ্গ : পুরুষ	SQT1572999 ফটো উপলব্ধ
881 নাম : প্রিয়ান্বিতা বৈরাগী স্বামীর নাম: অপূর্ব বৈরাগী বাড়ির নং : এন0174 বয়স : 26 লিঙ্গ : মহিলা	SQT2250124 ফটো উপলব্ধ	882 নাম : মিঠুন মজুমদার পিতার নাম: ভরত মজুমদার বাড়ির নং : n0175 বয়স : 29 লিঙ্গ : পুরুষ	SQT1729862 ফটো উপলব্ধ	883 নাম : ভাস্কর মজুমদার পিতার নাম: ভরত মজুমদার বাড়ির নং : n0175 বয়স : 31 লিঙ্গ : পুরুষ	SQT1473594 ফটো উপলব্ধ

884	WB/39/274/177309	ফটো উপলব্ধ	নাম : বিক্রমলা মজুমদার স্বামীর নাম: সুশীল মজুমদার বাড়ির নং : n0152 বয়স : 73 লিঙ্গ : মহিলা	885	WB/39/274/177113	ফটো উপলব্ধ	নাম : সুকুমার মজুমদার পিতার নাম: সুশীল মজুমদার বাড়ির নং : n0152 বয়স : 49 লিঙ্গ : পুরুষ	886	SQT1304468	ফটো উপলব্ধ	নাম : কাঞ্চন মজুমদার স্বামীর নাম: সুকুমার মজুমদার বাড়ির নং : n0152 বয়স : 38 লিঙ্গ : মহিলা
887	FNB1823434	ফটো উপলব্ধ	নাম : সুসময় মজুমদার পিতার নাম: সুশীল মজুমদার বাড়ির নং : n0152 বয়স : 43 লিঙ্গ : পুরুষ	888	GGC3228996	ফটো উপলব্ধ	নাম : সাধনা মজুমদার স্বামীর নাম: সুসময় মজুমদার বাড়ির নং : n0152 বয়স : 45 লিঙ্গ : মহিলা	889	WB/39/274/177097	ফটো উপলব্ধ	নাম : ভরত মজুমদার পিতার নাম: নবকুমার মজুমদার বাড়ির নং : n0175 বয়স : 62 লিঙ্গ : পুরুষ
890	WB/39/274/177103	ফটো উপলব্ধ	নাম : ছবি মজুমদার স্বামীর নাম: ভরত মজুমদার বাড়ির নং : n0175 বয়স : 55 লিঙ্গ : মহিলা	891	SQT0359687	ফটো উপলব্ধ	নাম : ভবেন মজুমদার পিতার নাম: ভরত মজুমদার বাড়ির নং : n0175 বয়স : 36 লিঙ্গ : পুরুষ	892	SQT1473602	ফটো উপলব্ধ	নাম : ভবেশ মজুমদার পিতার নাম: ভরত মজুমদার বাড়ির নং : n0175 বয়স : 34 লিঙ্গ : পুরুষ
893	WB/39/274/177006	ফটো উপলব্ধ	নাম : প্রশান্ত মন্ডল পিতার নাম: পঞ্চনন মন্ডল বাড়ির নং : n0177 বয়স : 55 লিঙ্গ : পুরুষ	894	SQT1136530	ফটো উপলব্ধ	নাম : বিশ্বজিত মন্ডল পিতার নাম: পঞ্চনন মন্ডল বাড়ির নং : n0177 বয়স : 36 লিঙ্গ : পুরুষ	895	WB/39/274/177107	ফটো উপলব্ধ	নাম : মঞ্জু মণ্ডল পিতার নাম: পঞ্চনন মণ্ডল বাড়ির নং : n0177 বয়স : 57 লিঙ্গ : মহিলা
896	SQT1573062	ফটো উপলব্ধ	নাম : রাকেশ মণ্ডল মায়ের নাম: মঞ্জু মণ্ডল বাড়ির নং : n0177 বয়স : 30 লিঙ্গ : পুরুষ	897	SQT1573070	ফটো উপলব্ধ	নাম : রাজু মণ্ডল মায়ের নাম: মঞ্জু মণ্ডল বাড়ির নং : n0177 বয়স : 33 লিঙ্গ : পুরুষ	898	WB/39/274/177262	ফটো উপলব্ধ	নাম : দেপাল মণ্ডল পিতার নাম: অতুল মণ্ডল বাড়ির নং : n0154 বয়স : 71 লিঙ্গ : পুরুষ
899	FNB2152890	ফটো উপলব্ধ	নাম : দীপঙ্কর মণ্ডল পিতার নাম: দেপাল মণ্ডল বাড়ির নং : n0154 বয়স : 42 লিঙ্গ : পুরুষ	900	WB/39/274/177304	ফটো উপলব্ধ	নাম : বিজলী মন্ডল স্বামীর নাম: দেপাল মন্ডল বাড়ির নং : n0154 বয়স : 66 লিঙ্গ : মহিলা	901	FNB2273217	ফটো উপলব্ধ	নাম : দিবাস মন্ডল পিতার নাম: দেপাল মন্ডল বাড়ির নং : n0154 বয়স : 42 লিঙ্গ : পুরুষ
902	SQT1473529	ফটো উপলব্ধ	নাম : সীমা মন্ডল স্বামীর নাম: দীপঙ্কর মন্ডল বাড়ির নং : n0154 বয়স : 33 লিঙ্গ : মহিলা	903	SQT1729839	ফটো উপলব্ধ	নাম : জ্যোতি রানী মন্ডল স্বামীর নাম: দিবাস মন্ডল বাড়ির নং : n0154 বয়স : 31 লিঙ্গ : মহিলা	904	SQT1473511	ফটো উপলব্ধ	নাম : শান্তি মন্ডল স্বামীর নাম: সঞ্জিত মন্ডল বাড়ির নং : n0177 বয়স : 46 লিঙ্গ : মহিলা
905	SQT1305176	ফটো উপলব্ধ	নাম : কাঞ্চন মন্ডল স্বামীর নাম: বিশ্বজিত মন্ডল বাড়ির নং : n0177 বয়স : 34 লিঙ্গ : মহিলা	906	SQT2304525	ফটো উপলব্ধ	নাম : রানী মন্ডল স্বামীর নাম: রাকেশ মন্ডল বাড়ির নং : এন০১৭৭ বয়স : 22 লিঙ্গ : মহিলা	907	SQT2301067	ফটো উপলব্ধ	নাম : সুভজিত মন্ডল পিতার নাম: প্রশান্ত মন্ডল বাড়ির নং : এন০১৭৭ বয়স : 20 লিঙ্গ : পুরুষ
908	WB/39/274/177077	ফটো উপলব্ধ	নাম : মঞ্জু মন্ডল স্বামীর নাম: অরুণ মন্ডল বাড়ির নং : n0184 বয়স : 66 লিঙ্গ : মহিলা	909	SQT1473610	ফটো উপলব্ধ	নাম : অমর মন্ডল পিতার নাম: অরুণ মন্ডল বাড়ির নং : n0184 বয়স : 32 লিঙ্গ : পুরুষ	910	WB/39/274/177074	ফটো উপলব্ধ	নাম : রনজিত মন্ডল পিতার নাম: শুকলাল মন্ডল বাড়ির নং : n0184 বয়স : 61 লিঙ্গ : পুরুষ
911	WB/39/274/177073	ফটো উপলব্ধ	নাম : আদুরী মন্ডল স্বামীর নাম: রনজিত মন্ডল বাড়ির নং : n0184 বয়স : 55 লিঙ্গ : মহিলা	912	FNB2603587	ফটো উপলব্ধ	নাম : রতন মন্ডল পিতার নাম: রনজিত মন্ডল বাড়ির নং : n0184 বয়স : 39 লিঙ্গ : পুরুষ	913	SQT1136555	ফটো উপলব্ধ	নাম : সমীর মন্ডল পিতার নাম: রনজিত মন্ডল বাড়ির নং : n0184 বয়স : 37 লিঙ্গ : পুরুষ

914 নাম : রুমা মন্ডল স্বামীর নাম: সমীর মন্ডল বাড়ির নং : n0184 বয়স : 34 লিঙ্গ : মহিলা	SQT1392901 ফটো উপলব্ধ	915 নাম : অজিত মন্ডল পিতার নাম: শুকলাল মন্ডল বাড়ির নং : n0184 বয়স : 57 লিঙ্গ : পুরুষ	WB/39/274/177090 ফটো উপলব্ধ	916 নাম : কনিকা মন্ডল স্বামীর নাম: অজিত মন্ডল বাড়ির নং : n0184 বয়স : 49 লিঙ্গ : মহিলা	WB/39/274/177076 ফটো উপলব্ধ
917 নাম : গনেশ গোলদার পিতার নাম: নপেন গোলদার বাড়ির নং : n0184 বয়স : 62 লিঙ্গ : পুরুষ	SQT1305234 ফটো উপলব্ধ	918 নাম : গৌতম গোলদার পিতার নাম: নপেন গোলদার বাড়ির নং : n0184 বয়স : 40 লিঙ্গ : পুরুষ	SQT1392885 ফটো উপলব্ধ	919 নাম : অনিমা মণ্ডল স্বামীর নাম: রতন মণ্ডল বাড়ির নং : n0184 বয়স : 36 লিঙ্গ : মহিলা	SQT1203264 ফটো উপলব্ধ
920 নাম : সুকন্যা মন্ডল স্বামীর নাম: মহিম মন্ডল বাড়ির নং : এন0024 বয়স : 25 লিঙ্গ : মহিলা	SQT1953025 ফটো উপলব্ধ	921 নাম : বিথীকা গোলদার মায়ের নাম: গৌতম গোলদার বাড়ির নং : n0184 বয়স : 41 লিঙ্গ : মহিলা	FNB2273241 ফটো উপলব্ধ	922 নাম : অর্পিতা মন্ডল পিতার নাম: শংকর মন্ডল বাড়ির নং : n0183 বয়স : 30 লিঙ্গ : মহিলা	SQT1729789 ফটো উপলব্ধ
923 নাম : মহিম মন্ডল পিতার নাম: অরুণ মন্ডল বাড়ির নং : n0184 বয়স : 35 লিঙ্গ : পুরুষ	SQT1203272 ফটো উপলব্ধ	924 নাম : সঞ্জয় মন্ডল পিতার নাম: কিঙ্কর মন্ডল বাড়ির নং : n0183 বয়স : 33 লিঙ্গ : পুরুষ	SQT1392893 ফটো উপলব্ধ	925 নাম : রীতা মন্ডল স্বামীর নাম: মেঘনাদ মন্ডল বাড়ির নং : n0161 বয়স : 71 লিঙ্গ : মহিলা	WB/39/274/177157 ফটো উপলব্ধ
926 নাম : কালিপদ মন্ডল মায়ের নাম: রীতা মন্ডল বাড়ির নং : n0161 বয়স : 42 লিঙ্গ : পুরুষ	FNB2273225 ফটো উপলব্ধ	927 নাম : শ্যামল মন্ডল পিতার নাম: রবীন মন্ডল বাড়ির নং : n0167 বয়স : 49 লিঙ্গ : পুরুষ	WB/39/274/177031 ফটো উপলব্ধ	928 নাম : মিতালী মণ্ডল স্বামীর নাম: প্রিন্স মণ্ডল বাড়ির নং : n0171 বয়স : 33 লিঙ্গ : মহিলা	SQT1573146 ফটো উপলব্ধ
929 নাম : শোভা মন্ডল স্বামীর নাম: অতুল মন্ডল বাড়ির নং : n0176 বয়স : 79 লিঙ্গ : মহিলা	FNB1595107 ফটো উপলব্ধ	930 নাম : শ্যামলী মন্ডল স্বামীর নাম: দুলাল মন্ডল বাড়ির নং : n0176 বয়স : 34 লিঙ্গ : মহিলা	SQT1305168 ফটো উপলব্ধ	931 নাম : অমলা মন্ডল স্বামীর নাম: রবীন্দ্রনাথ মন্ডল বাড়ির নং : n0171 বয়স : 63 লিঙ্গ : মহিলা	WB/39/274/177142 ফটো উপলব্ধ
932 নাম : তিতাশ মন্ডল পিতার নাম: রবীন মন্ডল বাড়ির নং : n0171 বয়স : 44 লিঙ্গ : পুরুষ	FNB2273233 ফটো উপলব্ধ	933 নাম : নুপূর মন্ডল পিতার নাম: রবীন মন্ডল বাড়ির নং : n0167 বয়স : 36 লিঙ্গ : মহিলা	SQT1632173 ফটো উপলব্ধ	934 নাম : রবীন্দ্রনাথ মন্ডল পিতার নাম: মনোহর মন্ডল বাড়ির নং : n0171 বয়স : 76 লিঙ্গ : পুরুষ	WB/39/274/177110 ফটো উপলব্ধ
935 নাম : সুদর্শন চন্দ্র মন্ডল পিতার নাম: রবীন মন্ডল বাড়ির নং : n0171 বয়স : 35 লিঙ্গ : পুরুষ	SQT1136514 ফটো উপলব্ধ	936 নাম : মনিকা মণ্ডল স্বামীর নাম: শ্যামল মণ্ডল বাড়ির নং : n0167 বয়স : 38 লিঙ্গ : মহিলা	SQT1305143 ফটো উপলব্ধ	937 নাম : সুমন মন্ডল পিতার নাম: শ্যামল মন্ডল বাড়ির নং : এন0167 বয়স : 22 লিঙ্গ : পুরুষ	SQT2192912 ফটো উপলব্ধ
938 নাম : দুলাল মন্ডল পিতার নাম: অতুল মন্ডল বাড়ির নং : n0176 বয়স : 43 লিঙ্গ : পুরুষ	FNB1823152 ফটো উপলব্ধ	939 নাম : ছন্দিতা মণ্ডল স্বামীর নাম: কালিপদ মণ্ডল বাড়ির নং : n0161 বয়স : 46 লিঙ্গ : মহিলা	FNB2152882 ফটো উপলব্ধ	940 নাম : শংকর মন্ডল পিতার নাম: প্রফুল্ল মন্ডল বাড়ির নং : n0183 বয়স : 68 লিঙ্গ : পুরুষ	WB/39/274/177005 ফটো উপলব্ধ
941 নাম : অপর্ণা মন্ডল স্বামীর নাম: শংকর মন্ডল বাড়ির নং : n0183 বয়স : 59 লিঙ্গ : মহিলা	WB/39/274/177102 ফটো উপলব্ধ	942 নাম : কিংকর মন্ডল পিতার নাম: প্রফুল্ল মন্ডল বাড়ির নং : n0183 বয়স : 60 লিঙ্গ : পুরুষ	WB/39/274/177093 ফটো উপলব্ধ	943 নাম : জ্যোত্স্না মণ্ডল স্বামীর নাম: কিঙ্কর মণ্ডল বাড়ির নং : n0183 বয়স : 55 লিঙ্গ : মহিলা	WB/39/274/177059 ফটো উপলব্ধ

944 নাম : সুরজিৎ মন্ডল পিতার নাম: শঙ্কর মন্ডল বাড়ির নং : n0183 বয়স : 33 লিঙ্গ : পুরুষ	SQT1392919 ফটো উপলব্ধ	945 নাম : অরুণ মন্ডল পিতার নাম: শুকলাল মন্ডল বাড়ির নং : n0184 বয়স : 73 লিঙ্গ : পুরুষ	WB/39/274/177289 ফটো উপলব্ধ	946 নাম : পারুল মল্লিক স্বামীর নাম: হেমন্ত মল্লিক বাড়ির নং : n0159 বয়স : 76 লিঙ্গ : মহিলা	WB/39/274/177145 ফটো উপলব্ধ
947 নাম : আশিষ মল্লিক পিতার নাম: হেমন্ত মল্লিক বাড়ির নং : n0159 বয়স : 42 লিঙ্গ : পুরুষ	FNB2152726 ফটো উপলব্ধ	948 নাম : রুমা মল্লিক স্বামীর নাম: আশিষ মল্লিক বাড়ির নং : n0159 বয়স : 37 লিঙ্গ : মহিলা	SQT0360024 ফটো উপলব্ধ	949 নাম : সুমতী মাঝি স্বামীর নাম: শশধর মাঝি বাড়ির নং : n0178 বয়স : 71 লিঙ্গ : মহিলা	WB/39/274/177052 ফটো উপলব্ধ
950 নাম : আশুতোষ মাঝি পিতার নাম: শশধর মাঝি বাড়ির নং : n0178 বয়স : 57 লিঙ্গ : পুরুষ	WB/39/274/177016 ফটো উপলব্ধ	951 নাম : কাকলি মাঝি স্বামীর নাম: আশুতোষ মাঝি বাড়ির নং : n0178 বয়স : 54 লিঙ্গ : মহিলা	WB/39/274/177029 ফটো উপলব্ধ	952 নাম : সুজাতা মাঝি পিতার নাম: আশুতোষ মাঝি বাড়ির নং : N 00178 বয়স : 29 লিঙ্গ : মহিলা	SQT1910777 ফটো উপলব্ধ
953 নাম : মনসা সিকদার স্বামীর নাম: সঞ্জিত সিকদার বাড়ির নং : নীল বয়স : 30 লিঙ্গ : মহিলা	SQT1848001 ফটো উপলব্ধ	954 নাম : শান্তিরানী মিস্ত্রী স্বামীর নাম: কেশব মিস্ত্রী বাড়ির নং : n0143 বয়স : 69 লিঙ্গ : মহিলা	WB/39/274/177091 ফটো উপলব্ধ	955 নাম : মৃনাল কান্তি মিস্ত্রী পিতার নাম: কেশব চন্দ্র মিস্ত্রী বাড়ির নং : n0143 বয়স : 43 লিঙ্গ : পুরুষ	FNB2488419 ফটো উপলব্ধ
956 নাম : নির্মল মিস্ত্রী পিতার নাম: দেবেন্দ্র মিস্ত্রী বাড়ির নং : n0147 বয়স : 87 লিঙ্গ : পুরুষ	WB/39/274/177365 ফটো উপলব্ধ	957 নাম : পুষ্প মিস্ত্রী স্বামীর নাম: নির্মল মিস্ত্রী বাড়ির নং : n0147 বয়স : 76 লিঙ্গ : মহিলা	WB/39/274/177132 ফটো উপলব্ধ	958 নাম : পরিতোষ মিস্ত্রী পিতার নাম: নির্মল মিস্ত্রী বাড়ির নং : n0147 বয়স : 59 লিঙ্গ : পুরুষ	WB/39/274/177104 ফটো উপলব্ধ
959 নাম : ললিতা মিস্ত্রী স্বামীর নাম: পরিতোষ মিস্ত্রী বাড়ির নং : n0147 বয়স : 56 লিঙ্গ : মহিলা	WB/39/274/177120 ফটো উপলব্ধ	960 নাম : মনোতোষ মিস্ত্রী পিতার নাম: নির্মল মিস্ত্রী বাড়ির নং : n0147 বয়স : 53 লিঙ্গ : পুরুষ	WB/39/274/177100 ফটো উপলব্ধ	961 নাম : বাসন্তী মিস্ত্রী স্বামীর নাম: মনোতোষ মিস্ত্রী বাড়ির নং : n0147 বয়স : 49 লিঙ্গ : মহিলা	WB/39/274/177131 ফটো উপলব্ধ
962 নাম : অঞ্জলী মিস্ত্রী স্বামীর নাম: আশুতোষ মিস্ত্রী বাড়ির নং : n0147 বয়স : 48 লিঙ্গ : মহিলা	FNB1823376 ফটো উপলব্ধ	963 নাম : কার্তিক মিস্ত্রী পিতার নাম: নির্মল মিস্ত্রী বাড়ির নং : n0147 বয়স : 41 লিঙ্গ : পুরুষ	FNB2348365 ফটো উপলব্ধ	964 নাম : আশুতোষ মিস্ত্রী পিতার নাম: নির্মল মিস্ত্রী বাড়ির নং : n0147 বয়স : 50 লিঙ্গ : পুরুষ	SQT2000180 ফটো উপলব্ধ
965 নাম : রাধিকা রায় স্বামীর নাম: চিত্ত রঞ্জন রয় বাড়ির নং : n0157 বয়স : 76 লিঙ্গ : মহিলা	SQT1994979 ফটো উপলব্ধ	966 নাম : সরস্বতী রায় স্বামীর নাম: প্রহ্লাদ রায় বাড়ির নং : n0139 বয়স : 35 লিঙ্গ : মহিলা	SQT1305101 ফটো উপলব্ধ	967 নাম : রাধারানী রায় স্বামীর নাম: রাজেন্দ্র রায় বাড়ির নং : n0141 বয়স : 71 লিঙ্গ : মহিলা	WB/39/274/177184 ফটো উপলব্ধ
968 নাম : অসিম রায় মায়ের নাম: রাধারানী রায় বাড়ির নং : n0141 বয়স : 41 লিঙ্গ : পুরুষ	FNB2488435 ফটো উপলব্ধ	969 নাম : তনু রায় পিতার নাম: রাজেন্দ্র রায় বাড়ির নং : n0141 বয়স : 44 লিঙ্গ : পুরুষ	SQT1136548 ফটো উপলব্ধ	970 নাম : কার্তিক রায় পিতার নাম: শিববর রায় বাড়ির নং : n0146 বয়স : 54 লিঙ্গ : পুরুষ	WB/39/274/177038 ফটো উপলব্ধ
971 নাম : লিপিকা রায় স্বামীর নাম: কার্তিক রায় বাড়ির নং : n0146 বয়স : 48 লিঙ্গ : মহিলা	FNB0365247 ফটো উপলব্ধ	972 নাম : শৈলেন রায় পিতার নাম: শিববর রায় বাড়ির নং : n0146 বয়স : 44 লিঙ্গ : পুরুষ	FNB2348381 ফটো উপলব্ধ	973 নাম : পম্পা রায় স্বামীর নাম: শৈলেন রায় বাড়ির নং : n0146 বয়স : 40 লিঙ্গ : মহিলা	SQT1203165 ফটো উপলব্ধ

974 নাম : অসীমা রায় পিতার নাম: ভক্তি রায় বাড়ির নং : এন0045 বয়স : 30 লিঙ্গ : মহিলা	SQT1731504 ফটো উপলব্ধ	975 নাম : বিনয় রায় পিতার নাম: বাবুল রায় বাড়ির নং : n0189 বয়স : 29 লিঙ্গ : পুরুষ	SQT1789155 ফটো উপলব্ধ	976 নাম : বাবুল রায় পিতার নাম: শিশুবর রায় বাড়ির নং : n0189 বয়স : 65 লিঙ্গ : পুরুষ	FNB1594761 ফটো উপলব্ধ
977 নাম : কম্পনা রায় স্বামীর নাম: বাবুল রায় বাড়ির নং : n0189 বয়স : 41 লিঙ্গ : মহিলা	SQT1136571 ফটো উপলব্ধ	978 নাম : বিপ্লব রায় পিতার নাম: বাবুল রায় বাড়ির নং : n0189 বয়স : 32 লিঙ্গ : পুরুষ	SQT1573021 ফটো উপলব্ধ	979 নাম : সমীর রায় পিতার নাম: ক্ষীরোদ রায় বাড়ির নং : n0190 বয়স : 68 লিঙ্গ : পুরুষ	WB/39/274/177071 ফটো উপলব্ধ
980 নাম : রমা রায় স্বামীর নাম: সমীর রায় বাড়ির নং : n0190 বয়স : 60 লিঙ্গ : মহিলা	WB/39/274/177081 ফটো উপলব্ধ	981 নাম : বিজলী রায় স্বামীর নাম: স্বপন রায় বাড়ির নং : n0191 বয়স : 66 লিঙ্গ : মহিলা	WB/39/274/177585 ফটো উপলব্ধ	982 নাম : তাপস রায় মায়ের নাম: বিজলী রায় বাড়ির নং : n0191 বয়স : 43 লিঙ্গ : পুরুষ	FNB1823426 ফটো উপলব্ধ
983 নাম : মিনাক্ষী রায় স্বামীর নাম: তাপস রায় বাড়ির নং : n0191 বয়স : 37 লিঙ্গ : মহিলা	FNB2651776 ফটো উপলব্ধ	984 নাম : দিলীপ রায় পিতার নাম: ক্ষীরোদ রায় বাড়ির নং : n0195 বয়স : 52 লিঙ্গ : পুরুষ	WB/39/274/177121 ফটো উপলব্ধ	985 নাম : ঝর্ণা রায় স্বামীর নাম: দিলীপ রায় বাড়ির নং : n0195 বয়স : 48 লিঙ্গ : মহিলা	FNB2651693 ফটো উপলব্ধ
986 নাম : লক্ষী রায় স্বামীর নাম: ব্রজেন রায় বাড়ির নং : n0196 বয়স : 71 লিঙ্গ : মহিলা	FNB1594936 ফটো উপলব্ধ	987 নাম : তাপসী রায় স্বামীর নাম: তপন রায় বাড়ির নং : n0196 বয়স : 36 লিঙ্গ : মহিলা	SQT1203280 ফটো উপলব্ধ	988 নাম : জহরলাল রায় পিতার নাম: চিত্ত রঞ্জন রয় বাড়ির নং : n0157 বয়স : 51 লিঙ্গ : পুরুষ	SQT2030161 ফটো উপলব্ধ
989 নাম : পলাশ রায় স্বামীর নাম: জহরলাল রয় বাড়ির নং : n0157 বয়স : 46 লিঙ্গ : মহিলা	FNB1595040 ফটো উপলব্ধ	990 নাম : বিজয় রায় পিতার নাম: কর্তিক রায় বাড়ির নং : n0146 বয়স : 28 লিঙ্গ : পুরুষ	SQT1812924 ফটো উপলব্ধ	991 নাম : আকাশ রায় মায়ের নাম: সরস্বতী রায় বাড়ির নং : এন0139 বয়স : 21 লিঙ্গ : পুরুষ	SQT2250397 ফটো উপলব্ধ
992 নাম : উজ্জল রায় পিতার নাম: দিলীপ রায় বাড়ির নং : এন0195 বয়স : 21 লিঙ্গ : পুরুষ	SQT2250074 ফটো উপলব্ধ	993 নাম : মিনা সরকার স্বামীর নাম: সুব্রত সরকার বাড়ির নং : n0141 বয়স : 42 লিঙ্গ : মহিলা	SQT0360248 ফটো উপলব্ধ	994 নাম : তপন শিকদার পিতার নাম: রনজিৎ শিকদার বাড়ির নং : এন000 বয়স : 31 লিঙ্গ : পুরুষ	SQT1659275 ফটো উপলব্ধ
995 নাম : রমেশ শিকদার পিতার নাম: বিনোদ শিকদার বাড়ির নং : n0170 বয়স : 61 লিঙ্গ : পুরুষ	WB/39/274/177271 ফটো উপলব্ধ	996 নাম : শিখা শিকদার স্বামীর নাম: রমেশ শিকদার বাড়ির নং : n0170 বয়স : 50 লিঙ্গ : মহিলা	WB/39/274/177136 ফটো উপলব্ধ	997 নাম : রিতীকা শিকদার পিতার নাম: রমেশ শিকদার বাড়ির নং : n0170 বয়স : 30 লিঙ্গ : মহিলা	SQT1573112 ফটো উপলব্ধ
998 নাম : সনজিত শিকদার পিতার নাম: অধির শিকদার বাড়ির নং : n0180 বয়স : 42 লিঙ্গ : পুরুষ	FNB2348407 ফটো উপলব্ধ	999 নাম : কালীপদ সরকার পিতার নাম: বৈদ্যনাথ সরকার বাড়ির নং : n0158 বয়স : 76 লিঙ্গ : পুরুষ	WB/39/274/177205 ফটো উপলব্ধ	1000 নাম : শিমুল সরকার পিতার নাম: কালীপদ সরকার বাড়ির নং : n0158 বয়স : 40 লিঙ্গ : পুরুষ	FNB2348423 ফটো উপলব্ধ
1001 নাম : শশ্মা সরকার স্বামীর নাম: শিমুল সরকার বাড়ির নং : n0158 বয়স : 35 লিঙ্গ : মহিলা	SQT1304492 ফটো উপলব্ধ	1002 নাম : সুচিত্রা সরকার স্বামীর নাম: কালীপদ সরকার বাড়ির নং : n0158 বয়স : 63 লিঙ্গ : মহিলা	WB/39/274/177227 ফটো উপলব্ধ	1003 নাম : গোলক চাঁদ সরকার পিতার নাম: কালীপদ সরকার বাড়ির নং : n0158 বয়স : 42 লিঙ্গ : পুরুষ	FNB2152767 ফটো উপলব্ধ

1004 নাম : বিল্বমঙ্গল হাজারী পিতার নাম: বিনোদবিহারী হাজারী বাড়ির নং : n0158 বয়স : 37 লিঙ্গ : পুরুষ	FNB2651701 ফটো উপলব্ধ	1005 নাম : দুলু সরকার স্বামীর নাম: সুনীল সরকার বাড়ির নং : n0160 বয়স : 61 লিঙ্গ : মহিলা	WB/39/274/177527 ফটো উপলব্ধ	1006 নাম : বাবলু সরকার পিতার নাম: সুনীল সরকার বাড়ির নং : n0160 বয়স : 38 লিঙ্গ : পুরুষ	SQT1136563 ফটো উপলব্ধ
1007 নাম : সমর সরকার পিতার নাম: সুনীল সরকার বাড়ির নং : n0160 বয়স : 34 লিঙ্গ : পুরুষ	SQT1305150 ফটো উপলব্ধ	1008 নাম : মেহলতা সরকার স্বামীর নাম: পঞ্চানন সরকার বাড়ির নং : n0165 বয়স : 76 লিঙ্গ : মহিলা	WB/39/274/177030 ফটো উপলব্ধ	1009 নাম : দিলীপ সরকার পিতার নাম: পঞ্চানন সরকার বাড়ির নং : n0165 বয়স : 58 লিঙ্গ : পুরুষ	WB/39/274/177028 ফটো উপলব্ধ
1010 নাম : ইরানী সরকার স্বামীর নাম: দিলীপ সরকার বাড়ির নং : n0165 বয়স : 52 লিঙ্গ : মহিলা	WB/39/274/177026 ফটো উপলব্ধ	1011 নাম : মিত্তিকা সরকার স্বামীর নাম: সঞ্জয় সরকার বাড়ির নং : n0166 বয়স : 28 লিঙ্গ : মহিলা	SQT1966050 ফটো উপলব্ধ	1012 নাম : কৃষ্ণা হাজারী স্বামীর নাম: বিল্ব মঙ্গল হাজারী বাড়ির নং : n0158 বয়স : 36 লিঙ্গ : মহিলা	SQT1729821 ফটো উপলব্ধ
1013 নাম : সুরজ কুমার সরকার পিতার নাম: রামপদ সরকার বাড়ির নং : n0166 বয়স : 29 লিঙ্গ : পুরুষ	SQT1729771 ফটো উপলব্ধ	1014 নাম : কাঞ্চন সরকার স্বামীর নাম: ভরত সরকার বাড়ির নং : n0166 বয়স : 59 লিঙ্গ : মহিলা	WB/39/274/177034 ফটো উপলব্ধ	1015 নাম : হরিভজন সরকার পিতার নাম: ভরত সরকার বাড়ির নং : n0166 বয়স : 37 লিঙ্গ : পুরুষ	FNB2651768 ফটো উপলব্ধ
1016 নাম : অঞ্জনা সরকার স্বামীর নাম: হরিভজন সরকার বাড়ির নং : n0166 বয়স : 32 লিঙ্গ : মহিলা	SQT1573088 ফটো উপলব্ধ	1017 নাম : সাধন সরকার পিতার নাম: ভরত সরকার বাড়ির নং : n0166 বয়স : 29 লিঙ্গ : পুরুষ	SQT1659267 ফটো উপলব্ধ	1018 নাম : কুমুদিনী সরকার স্বামীর নাম: নারায়ন সরকার বাড়ির নং : n0182 বয়স : 94 লিঙ্গ : মহিলা	WB/39/274/177064 ফটো উপলব্ধ
1019 নাম : সরলা সরকার স্বামীর নাম: বেদ্যনাথ সরকার বাড়ির নং : n0182 বয়স : 58 লিঙ্গ : মহিলা	WB/39/274/177060 ফটো উপলব্ধ	1020 নাম : পৌতম সরকার পিতার নাম: বেদ্যনাথ সরকার বাড়ির নং : n0182 বয়স : 42 লিঙ্গ : পুরুষ	FNB2651735 ফটো উপলব্ধ	1021 নাম : সুজিত সরকার পিতার নাম: শৈলেন সরকার বাড়ির নং : n0199 বয়স : 53 লিঙ্গ : পুরুষ	SQT1979624 ফটো উপলব্ধ
1022 নাম : কনিকা সরকার স্বামীর নাম: সুজিত সরকার বাড়ির নং : n0199 বয়স : 38 লিঙ্গ : মহিলা	FNB2651792 ফটো উপলব্ধ	1023 নাম : শিখা সরকার স্বামীর নাম: সুদর্শন সরকার বাড়ির নং : n0166 বয়স : 31 লিঙ্গ : মহিলা	SQT1573096 ফটো উপলব্ধ	1024 নাম : গীতা সরকার স্বামীর নাম: রামপদ সরকার বাড়ির নং : n0166 বয়স : 63 লিঙ্গ : মহিলা	WB/39/274/177310 ফটো উপলব্ধ
1025 নাম : ছবিরানী সরকার স্বামীর নাম: কার্তিক সরকার বাড়ির নং : n0166 বয়স : 73 লিঙ্গ : মহিলা	SQT1305242 ফটো উপলব্ধ	1026 নাম : সুদর্শন সরকার পিতার নাম: রামপদ সরকার বাড়ির নং : n0166 বয়স : 36 লিঙ্গ : পুরুষ	SQT1203256 ফটো উপলব্ধ	1027 নাম : ভরত সরকার পিতার নাম: বেদ্যনাথ সরকার বাড়ির নং : n0166 বয়স : 63 লিঙ্গ : পুরুষ	WB/39/274/177152 ফটো উপলব্ধ
1028 নাম : দীপঙ্কর সরকার পিতার নাম: দিলীপ সরকার বাড়ির নং : n0165 বয়স : 30 লিঙ্গ : পুরুষ	SQT1573039 ফটো উপলব্ধ	1029 নাম : খোকন সরকার পিতার নাম: পঞ্চানন সরকার বাড়ির নং : n0165 বয়স : 50 লিঙ্গ : পুরুষ	WB/39/274/177094 ফটো উপলব্ধ	1030 নাম : অনুপা সরকার স্বামীর নাম: খোকন সরকার বাড়ির নং : n0165 বয়স : 48 লিঙ্গ : মহিলা	FNB1595206 ফটো উপলব্ধ
1031 নাম : বিমল সরেন পিতার নাম: টুটু সরেন বাড়ির নং : n0136 বয়স : 45 লিঙ্গ : পুরুষ	FNB1594951 ফটো উপলব্ধ	1032 নাম : বাসন্তী সরেন স্বামীর নাম: বিমল সরেন বাড়ির নং : n0136 বয়স : 32 লিঙ্গ : মহিলা	SQT1473537 ফটো উপলব্ধ	1033 নাম : সুকুমার সরেন স্বামীর নাম: উপেন সরেন বাড়ির নং : n0137 বয়স : 36 লিঙ্গ : মহিলা	SQT1305119 ফটো উপলব্ধ

1034 নাম : সন্ধ্যা শিকদার স্বামীর নাম : বাবলু শিকদার বাড়ির নং : n0173 বয়স : 40 লিঙ্গ : মহিলা	FNB2651750 ফটো উপলব্ধ	1035 নাম : বাবলু শিকদার পিতার নাম : বলরাম শিকদার বাড়ির নং : n0173 বয়স : 56 লিঙ্গ : পুরুষ	FNB2152759 ফটো উপলব্ধ	1036 নাম : হোসেনারা খাতুন স্বামীর নাম : মোঃ আলাউদ্দিন বাড়ির নং : N00122 বয়স : 42 লিঙ্গ : মহিলা	FNB2273258 ফটো উপলব্ধ
1037 নাম : মহম্মদ হোসেন সেখ পিতার নাম : জামাল আবেদিন সেখ বাড়ির নং : n0134 বয়স : 69 লিঙ্গ : পুরুষ	WB/39/274/177471 ফটো উপলব্ধ	1038 নাম : সাহানারা খাতুন স্বামীর নাম : ইসরাফিল মন্ডল বাড়ির নং : n0134 বয়স : 39 লিঙ্গ : মহিলা	FNB2348746 ফটো উপলব্ধ	1039 নাম : আলতাভ হোসেন পিতার নাম : মুহম্মদ হোসেন বাড়ির নং : n0134 বয়স : 31 লিঙ্গ : পুরুষ	SQT1473669 ফটো উপলব্ধ
1040 নাম : আলিমা বিবি স্বামীর নাম : মঈন হোসেন সেখ বাড়ির নং : n0134 বয়স : 61 লিঙ্গ : মহিলা	FNB1823285 ফটো উপলব্ধ	1041 নাম : পুষ্প হাজার স্বামীর নাম : দেবশীষ হাজার বাড়ির নং : n0197 বয়স : 32 লিঙ্গ : মহিলা	SQT1473545 ফটো উপলব্ধ	1042 নাম : উর্মিলা হাজার স্বামীর নাম : বিনোদ হাজার বাড়ির নং : n0144 বয়স : 76 লিঙ্গ : মহিলা	WB/39/274/177356 ফটো উপলব্ধ
1043 নাম : বিভূতি হাজার পিতার নাম : বিনোদ হাজার বাড়ির নং : n0144 বয়স : 53 লিঙ্গ : পুরুষ	WB/39/274/177213 ফটো উপলব্ধ	1044 নাম : বিধান হাজার পিতার নাম : বিনোদ হাজার বাড়ির নং : n0144 বয়স : 49 লিঙ্গ : পুরুষ	WB/39/274/177399 ফটো উপলব্ধ	1045 নাম : সুসুমা হাজার স্বামীর নাম : বিধান হাজার বাড়ির নং : n0144 বয়স : 34 লিঙ্গ : মহিলা	SQT1305192 ফটো উপলব্ধ
1046 নাম : কম্পনা হাজার স্বামীর নাম : বিভূতি হাজার বাড়ির নং : n0144 বয়স : 39 লিঙ্গ : মহিলা	FNB2651685 ফটো উপলব্ধ	1047 নাম : মমতা হাজার স্বামীর নাম : গোপাল হাজার বাড়ির নং : n0145 বয়স : 49 লিঙ্গ : মহিলা	FNB1594753 ফটো উপলব্ধ	1048 নাম : শেফালী হাজার স্বামীর নাম : বিষ্ণুপদ হাজার বাড়ির নং : n0169 বয়স : 73 লিঙ্গ : মহিলা	WB/39/274/177357 ফটো উপলব্ধ
1049 নাম : বিপুল হাজার পিতার নাম : বিষ্ণুপদ হাজার বাড়ির নং : n0169 বয়স : 52 লিঙ্গ : পুরুষ	WB/39/274/177498 ফটো উপলব্ধ	1050 নাম : শেফালী হাজার স্বামীর নাম : বিপুল হাজার বাড়ির নং : n0169 বয়স : 37 লিঙ্গ : মহিলা	SQT1473644 ফটো উপলব্ধ	1051 নাম : বিমল হাজার পিতার নাম : বিপিন হাজার বাড়ির নং : n0197 বয়স : 72 লিঙ্গ : পুরুষ	WB/39/274/177507 ফটো উপলব্ধ
1052 নাম : সুশীলা হাজার স্বামীর নাম : বিমল হাজার বাড়ির নং : n0197 বয়স : 67 লিঙ্গ : মহিলা	WB/39/274/177353 ফটো উপলব্ধ	1053 নাম : নিত্যানন্দ হাজার পিতার নাম : বিমল হাজার বাড়ির নং : n0197 বয়স : 50 লিঙ্গ : পুরুষ	WB/39/274/177398 ফটো উপলব্ধ	1054 নাম : রুমা হাজার স্বামীর নাম : নিত্যানন্দ হাজার বাড়ির নং : n0197 বয়স : 31 লিঙ্গ : মহিলা	SQT1659291 ফটো উপলব্ধ
1055 নাম : বাসুদেব হাজার পিতার নাম : বিমল হাজার বাড়ির নং : n0197 বয়স : 50 লিঙ্গ : পুরুষ	WB/39/274/177370 ফটো উপলব্ধ	1056 নাম : লক্ষী হাজার স্বামীর নাম : বাসুদেব হাজার বাড়ির নং : n0197 বয়স : 46 লিঙ্গ : মহিলা	FNB1823137 ফটো উপলব্ধ	1057 নাম : দেবাশিষ হাজার পিতার নাম : বিমল হাজার বাড়ির নং : n0197 বয়স : 43 লিঙ্গ : পুরুষ	FNB2152916 ফটো উপলব্ধ
1058 নাম : আব্দুল মজিদ মেখ পিতার নাম : ইমরাজ আলি মেখ বাড়ির নং : n00286 বয়স : 41 লিঙ্গ : পুরুষ	SQT1922996 ফটো উপলব্ধ	1059 নাম : শোভা হালদার স্বামীর নাম : গৌরঙ্গ হালদার বাড়ির নং : n0215 বয়স : 44 লিঙ্গ : মহিলা	SQT1471846 ফটো উপলব্ধ	1060 নাম : অনিতা বিবি স্বামীর নাম : আব্দুল মজিদ মেখ বাড়ির নং : n0142 বয়স : 37 লিঙ্গ : মহিলা	SQT1729870 ফটো উপলব্ধ
1061 নাম : সুধন্য হালদার পিতার নাম : গৌরঙ্গ হালদার বাড়ির নং : n0142 বয়স : 56 লিঙ্গ : পুরুষ	WB/39/274/171164 ফটো উপলব্ধ	1062 নাম : মমতা হালদার স্বামীর নাম : সুধন্য হালদার বাড়ির নং : n0142 বয়স : 51 লিঙ্গ : মহিলা	WB/39/274/171170 ফটো উপলব্ধ	1063 নাম : গোবিন্দ হালদার পিতার নাম : গৌরঙ্গ হালদার বাড়ির নং : n0142 বয়স : 51 লিঙ্গ : পুরুষ	WB/39/274/177217 ফটো উপলব্ধ

1064 নাম : গোকুল হালদার পিতার নাম: গৌরাজ হালদার বাড়ির নং : n0142 বয়স : 48 লিঙ্গ : পুরুষ	FNB1594860 ফটো উপলব্ধ	1065 নাম : কাজল হালদার স্বামীর নাম: গোকুল হালদার বাড়ির নং : n0142 বয়স : 39 লিঙ্গ : মহিলা	FNB2277861 ফটো উপলব্ধ	1066 নাম : অনুকুল হালদার পিতার নাম: গৌরাজ হালদার বাড়ির নং : n0142 বয়স : 48 লিঙ্গ : পুরুষ	FNB1594886 ফটো উপলব্ধ
1067 নাম : রুমা হালদার স্বামীর নাম: অনুকুল হালদার বাড়ির নং : n0142 বয়স : 38 লিঙ্গ : মহিলা	DWN2677805 ফটো উপলব্ধ	1068 নাম : সুচিত্রা হালদার স্বামীর নাম: হরেন হালদার বাড়ির নং : n0150 বয়স : 62 লিঙ্গ : মহিলা	WB/39/274/177366 ফটো উপলব্ধ	1069 নাম : মল্লিকা হালদার স্বামীর নাম: হরেন হালদার বাড়ির নং : n0150 বয়স : 53 লিঙ্গ : মহিলা	WB/39/274/177367 ফটো উপলব্ধ
1070 নাম : বিনয় হালদার পিতার নাম: হরেন্দ্র নাথ হালদার বাড়ির নং : n0150 বয়স : 31 লিঙ্গ : পুরুষ	SQT1473552 ফটো উপলব্ধ	1071 নাম : সুভাস হালদার পিতার নাম: নলিনী হালদার বাড়ির নং : n0156 বয়স : 71 লিঙ্গ : পুরুষ	WB/39/274/177098 ফটো উপলব্ধ	1072 নাম : বিনি হালদার স্বামীর নাম: সুভাস হালদার বাড়ির নং : n0156 বয়স : 61 লিঙ্গ : মহিলা	WB/39/274/177306 ফটো উপলব্ধ
1073 নাম : দেবশীষ হালদার পিতার নাম: নলিনী হালদার বাড়ির নং : n0156 বয়স : 48 লিঙ্গ : পুরুষ	FNB1594845 ফটো উপলব্ধ	1074 নাম : নিলিমা হালদার স্বামীর নাম: দেবশীষ হালদার বাড়ির নং : n0156 বয়স : 43 লিঙ্গ : মহিলা	FNB2152791 ফটো উপলব্ধ	1075 নাম : তুলসী হালদার স্বামীর নাম: ক্ষীতীশ হালদার বাড়ির নং : n0179 বয়স : 82 লিঙ্গ : মহিলা	WB/39/274/177416 ফটো উপলব্ধ
1076 নাম : গৌরাজ হালদার পিতার নাম: লক্ষী হালদার বাড়ির নং : n0215 বয়স : 54 লিঙ্গ : পুরুষ	SQT2295608 ফটো উপলব্ধ	1077 নাম : সান্ত্বনা মজুমদার স্বামীর নাম: সুজিত মজুমদার বাড়ির নং : n0156 বয়স : 38 লিঙ্গ : মহিলা	FNB2651669 ফটো উপলব্ধ	1078 নাম : পুষ্প হালদার পিতার নাম: সুধন্য হালদার বাড়ির নং : এন0182 বয়স : 23 লিঙ্গ : মহিলা	SQT2304343 ফটো উপলব্ধ
1079 নাম : শান্ত হালদার পিতার নাম: অনুপ হালদার বাড়ির নং : এন0 বয়স : 21 লিঙ্গ : পুরুষ	SQT2307254 ফটো উপলব্ধ	1080 নাম : দিপা মণ্ডল স্বামীর নাম: সুমন মণ্ডল বাড়ির নং : এন0169 বয়স : 21 লিঙ্গ : মহিলা	SQT2362697 ফটো উপলব্ধ	1081 নাম : সত্যজিৎ ডাকুয়া পিতার নাম: বিভাস ডাকুয়া বাড়ির নং : এন0153 বয়স : 19 লিঙ্গ : পুরুষ	SQT2364495 ফটো উপলব্ধ
1082 নাম : জিৎ মজুমদার পিতার নাম: সুসময় মজুমদার বাড়ির নং : এন0152 বয়স : 19 লিঙ্গ : পুরুষ	SQT2380293 ফটো উপলব্ধ	1083 নাম : প্রিয়ব্রত বিশ্বাস পিতার নাম: বিষ্ণুপদ বিশ্বাস বাড়ির নং : এন0162 বয়স : 20 লিঙ্গ : পুরুষ	SQT2380301 ফটো উপলব্ধ	1084 নাম : রনি হালদার পিতার নাম: দেবশীষ হালদার বাড়ির নং : এন0156 বয়স : 19 লিঙ্গ : পুরুষ	SQT2380350 ফটো উপলব্ধ
1085 নাম : বিকল্প হাজরা পিতার নাম: বিভূতি হাজরা বাড়ির নং : এন0188 বয়স : 20 লিঙ্গ : পুরুষ	SQT2380368 ফটো উপলব্ধ	1086 নাম : বৈশাখী মাঝি পিতার নাম: আশুতোষ মাঝি বাড়ির নং : এন0198 বয়স : 19 লিঙ্গ : মহিলা	SQT2380392 ফটো উপলব্ধ	1087 নাম : সন্তোষ মিস্ত্রী পিতার নাম: আশুতোষ মিস্ত্রী বাড়ির নং : এন0189 বয়স : 20 লিঙ্গ : পুরুষ	SQT2380418 ফটো উপলব্ধ

নির্বাচক সংখ্যার সারসংক্ষেপ :

A) নির্বাচকের সংখ্যা :

	নির্বাচক তালিকার প্রকৃতি	নির্বাচক তালিকার পরিচিতি :	নির্বাচকের সংখ্যা :			
			পুরুষ	মহিলা	তৃতীয় লিঙ্গ	মোট
I	মূল তালিকা	মূল তালিকা	বিশেষ নিবিড় সংশোধনী ২০২৬-এর চূড়ান্ত ভোটার তালিকা			
			558	529	0	1087
II	1- সংযোজন তালিকা	সংযোজনী 1	বিশেষ সংক্ষিপ্ত সংশোধন 2026			
			0	0	0	0
III	2- বিয়োজন তালিকা	সংযোজনী 1	বিশেষ সংক্ষিপ্ত সংশোধন 2026			
			0	4	0	4
IV	'লিঙ্গ ক্ষেত্রের' পরিবর্তনের কারণে পার্থক্য		0	0	0	0
নির্বাচকের মোট সংখ্যা (I+II-III+IV)			558	525	0	1083

B) ক্রটি সংশোধনের সংখ্যা :

নির্বাচক তালিকার প্রকৃতি	নির্বাচক তালিকার পরিচিতি :	ক্রটি সংশোধনের সংখ্যা :
সংযোজনী 1	বিশেষ সংক্ষিপ্ত সংশোধন 2026	0

নির্বাচক নিবন্ধন আধিকারিকের স্বাক্ষর

E-মৃত, S-স্থানান্তরিত, R-একাধিকবার অন্তর্ভুক্ত, M-নিখোঁজ, Q-যোগ্য নহে