

নির্বাচক তালিকা 2026 S25 পশ্চিমবঙ্গ

বিধানসভা নির্বাচনক্ষেত্রের নং, নাম ও সংরক্ষণের স্থিতি : 263 - মন্তেশ্বর (সাধারণ)		অংশ নং : 222																			
বিধানসভা নির্বাচনক্ষেত্রটি যে লোকসভা নির্বাচনক্ষেত্রের / ক্ষেত্রসমূহের অন্তর্ভুক্ত তার নং, নাম ও সংরক্ষণ স্থিতি : 39 - বর্ধমান - দুর্গাপুর (সাধারণ)																					
1. সংশোধনের পূর্ণ বিবরণ																					
সংশোধনের বৎসর :	2026	নির্বাচক তালিকার পরিচিতি :																			
ভিত্তি তারিখ :	01-01-2026	বিশেষ নিবিড় সংশোধনী ২০২৬-এর চূড়ান্ত ভোটার তালিকা																			
সংশোধনের প্রকৃতি :	বিশেষ নিবিড় সংশোধনী 2026																				
প্রকাশনার তারিখ :	28-02-2026																				
2. অংশ ও নির্বাচনী এলাকার পূর্ণ বিবরণ :																					
অংশের ভাগ নং ও নাম :																					
1-বিজুর পূর্বপাড়া(উত্তর)		<table border="1" style="width: 100%; border-collapse: collapse;"> <tr> <td>প্রধান শহর/গ্রাম</td> <td>: বিজুর</td> </tr> <tr> <td>ওয়ার্ড</td> <td>:</td> </tr> <tr> <td>থানা</td> <td>: মেমারী</td> </tr> <tr> <td>গ্রাম পঞ্চগায়েত</td> <td>: বিজুর-1</td> </tr> <tr> <td>ব্লক</td> <td>: মেমারী-2</td> </tr> <tr> <td>মহকুমা</td> <td>: বর্ধমান সদর (দক্ষিণ)</td> </tr> <tr> <td>জেলা</td> <td>: পূর্ব বর্ধমান</td> </tr> <tr> <td>পিন</td> <td>: 713422</td> </tr> </table>				প্রধান শহর/গ্রাম	: বিজুর	ওয়ার্ড	:	থানা	: মেমারী	গ্রাম পঞ্চগায়েত	: বিজুর-1	ব্লক	: মেমারী-2	মহকুমা	: বর্ধমান সদর (দক্ষিণ)	জেলা	: পূর্ব বর্ধমান	পিন	: 713422
প্রধান শহর/গ্রাম	: বিজুর																				
ওয়ার্ড	:																				
থানা	: মেমারী																				
গ্রাম পঞ্চগায়েত	: বিজুর-1																				
ব্লক	: মেমারী-2																				
মহকুমা	: বর্ধমান সদর (দক্ষিণ)																				
জেলা	: পূর্ব বর্ধমান																				
পিন	: 713422																				
3. ভোট গ্রহন কেন্দ্রের পূর্ণ বিবরণ :																					
ভোট গ্রহন কেন্দ্রের নং, নাম :		ভোট গ্রহন কেন্দ্রের শ্রেণী :		গ্রামীণ																	
222 - বিজুর বয়েজ এফ. পি. স্কুল		এই অংশে সহায়ক ভোটগ্রহন কেন্দ্রের সংখ্যা		0																	
ভোট গ্রহন কেন্দ্রের ঠিকানা :		:																			
বিজুর বয়েজ এফ. পি. স্কুল, - রুম-1, বিজুর																					
4. নির্বাচকের সংখ্যা :																					
প্রথম ক্রমিক নং	শেষ ক্রমিক নং	মোট সংখ্যা																			
		পুরুষ	মহিলা	তৃতীয় লিঙ্গ	মোট																
1	635	300	314	0	614																

নির্বাচক নিবন্ধন আধিকারিকের স্বাক্ষর

Nazri Naksha

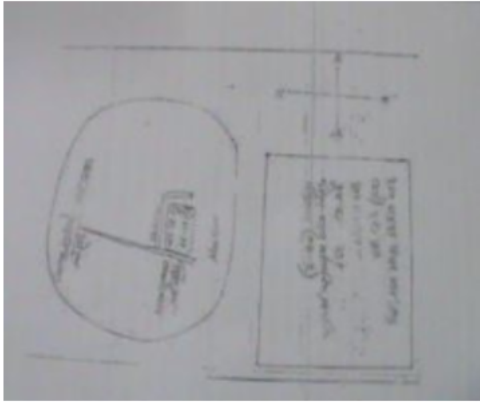

Google Map View



Polling Station Building Front View



Polling Station Front View



Cad View

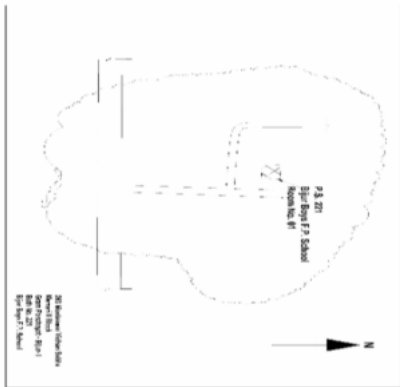

Key MAP View



1 নাম : তাপসী মুরমু স্বামীর নাম: বিশ্বজিৎ মুরমু বাড়ির নং : n0082 বয়স : 34 লিঙ্গ : মহিলা	YWL1601319 ফটো উপলব্ধ	2 নাম : বিশ্বজিৎ মুরমু পিতার নাম: হরি মুরমু বাড়ির নং : n0082 বয়স : 46 লিঙ্গ : পুরুষ	DWH1913441 ফটো উপলব্ধ	3 নাম : শিবানী কুন্ডু স্বামীর নাম: দুলাল কুন্ডু বাড়ির নং : n0046 বয়স : 81 লিঙ্গ : মহিলা	WB/39/275/021548 ফটো উপলব্ধ
4 নাম : অলকা কুন্ডু স্বামীর নাম: কাজল কুন্ডু বাড়ির নং : n0046 বয়স : 44 লিঙ্গ : মহিলা	DWH2395317 ফটো উপলব্ধ	Q 5 নাম : মানিক ক্ষেত্রপাল পিতার নাম: নকুল ক্ষেত্রপাল বাড়ির নং : বয়স : 42 লিঙ্গ : পুরুষ	DWH2396117 ফটো উপলব্ধ	6 নাম : মনি ক্ষেত্রপাল স্বামীর নাম: মানিক ক্ষেত্রপাল বাড়ির নং : n0032 বয়স : 37 লিঙ্গ : মহিলা	YWL1196690 ফটো উপলব্ধ
7 নাম : অসিত নন্দী পিতার নাম: তারাপ্রসাদ নন্দী বাড়ির নং : n0033 বয়স : 63 লিঙ্গ : পুরুষ	DWH0045856 ফটো উপলব্ধ	8 নাম : রাজেশ নন্দী পিতার নাম: অসিত নন্দী বাড়ির নং : n0033 বয়স : 33 লিঙ্গ : পুরুষ	YWL1493956 ফটো উপলব্ধ	9 নাম : পদ্ম ক্ষেত্রপাল স্বামীর নাম: নিমাই ক্ষেত্রপাল বাড়ির নং : n0130 বয়স : 53 লিঙ্গ : মহিলা	WB/39/275/021130 ফটো উপলব্ধ
10 নাম : লক্ষ্মী ক্ষেত্রপাল স্বামীর নাম: নকুল ক্ষেত্রপাল বাড়ির নং : n0033 বয়স : 82 লিঙ্গ : মহিলা	WB/39/275/021287 ফটো উপলব্ধ	11 নাম : নিমাই ক্ষেত্রপাল পিতার নাম: নকুল ক্ষেত্রপাল বাড়ির নং : n0130 বয়স : 53 লিঙ্গ : পুরুষ	WB/39/275/021921 ফটো উপলব্ধ	12 নাম : সুন্দরী কিস্কু স্বামীর নাম: অতনু কিস্কু বাড়ির নং : এন০০৯১ বয়স : 27 লিঙ্গ : মহিলা	YWL2086494 ফটো উপলব্ধ
13 নাম : উদয় হাজরা পিতার নাম: দুলাল হাজরা বাড়ির নং : n0115 বয়স : 65 লিঙ্গ : পুরুষ	WB/39/275/021294 ফটো উপলব্ধ	14 নাম : সজল হাজরা পিতার নাম: উদয় হাজরা বাড়ির নং : n0115 বয়স : 35 লিঙ্গ : পুরুষ	YWL1290964 ফটো উপলব্ধ	15 নাম : মঞ্জু হাজরা স্বামীর নাম: উদয় হাজরা বাড়ির নং : n0115 বয়স : 59 লিঙ্গ : মহিলা	WB/39/275/021019 ফটো উপলব্ধ
16 নাম : সুলেখা কিস্কু স্বামীর নাম: প্রসেনজিত কিস্কু বাড়ির নং : N0093 বয়স : 30 লিঙ্গ : মহিলা	ZUM1663038 ফটো উপলব্ধ	17 নাম : পূজা কিস্কু স্বামীর নাম: দলমাবুরু কিস্কু বাড়ির নং : N0115 বয়স : 26 লিঙ্গ : মহিলা	ZUM1977198 ফটো উপলব্ধ	18 নাম : সোমা হাজরা স্বামীর নাম: সজল হাজরা বাড়ির নং : n0115 বয়স : 33 লিঙ্গ : মহিলা	YWL1770692 ফটো উপলব্ধ
19 নাম : শেফালী কিস্কু স্বামীর নাম: সমীর কিস্কু বাড়ির নং : n0091 বয়স : 34 লিঙ্গ : মহিলা	YWL1875202 ফটো উপলব্ধ	20 নাম : উৎপল কিস্কু পিতার নাম: সুশীল কিস্কু বাড়ির নং : 165 বয়স : 23 লিঙ্গ : পুরুষ	YWL2413326 ফটো উপলব্ধ	21 নাম : বাদল চন্দ্র কিস্কু পিতার নাম: লেট লোসো কিস্কু বাড়ির নং : n0115 বয়স : 79 লিঙ্গ : পুরুষ	YWL2168045 ফটো উপলব্ধ
22 নাম : সুন্দরী কিস্কু স্বামীর নাম: গোপাল কিস্কু বাড়ির নং : n0091 বয়স : 71 লিঙ্গ : মহিলা	WB/39/275/021324 ফটো উপলব্ধ	23 নাম : অতনু কিস্কু মায়ের নাম: সুন্দরী কিস্কু বাড়ির নং : n0091 বয়স : 41 লিঙ্গ : পুরুষ	YWL0919654 ফটো উপলব্ধ	24 নাম : সমীর কিস্কু পিতার নাম: গোপাল কিস্কু বাড়ির নং : n0091 বয়স : 42 লিঙ্গ : পুরুষ	YWL0919662 ফটো উপলব্ধ
25 নাম : অশোক কিস্কু পিতার নাম: বিজয় কিস্কু বাড়ির নং : n0092 বয়স : 47 লিঙ্গ : পুরুষ	WB/39/275/021284 ফটো উপলব্ধ	26 নাম : সোহাগী কিস্কু স্বামীর নাম: অশোক কিস্কু বাড়ির নং : n0092 বয়স : 35 লিঙ্গ : মহিলা	YWL1693191 ফটো উপলব্ধ	27 নাম : ছায়া কিস্কু স্বামীর নাম: দামু কিস্কু বাড়ির নং : n0093 বয়স : 61 লিঙ্গ : মহিলা	WB/39/275/021354 ফটো উপলব্ধ
Q 28 নাম : প্রসেনজিত কিস্কু পিতার নাম: দামু কিস্কু বাড়ির নং : বয়স : 35 লিঙ্গ : পুরুষ	YWL1693134 ফটো উপলব্ধ	29 নাম : দলমাবুরু কিস্কু পিতার নাম: বাদল কিস্কু বাড়ির নং : n0115 বয়স : 30 লিঙ্গ : পুরুষ	YWL1693209 ফটো উপলব্ধ	30 নাম : সুশীল কিস্কু পিতার নাম: লসো কিস্কু বাড়ির নং : n0115 বয়স : 57 লিঙ্গ : পুরুষ	WB/39/275/021337 ফটো উপলব্ধ

বিধানসভা নির্বাচনক্ষেত্রের নং, নাম : 263-মতেশ্বর
ভাগ নং, নাম : 1-বিজুর পূর্বপাড়া(উত্তর)

31 নাম : সুনীল কিস্কু পিতার নাম: লসৌ কিস্কু বাড়ির নং : n0115 বয়স : 55 লিঙ্গ : পুরুষ	WB/39/275/021793	ফটো উপলব্ধ	32 নাম : চিত্তামনি কিস্কু স্বামীর নাম: বিজয় কিস্কু বাড়ির নং : n0115 বয়স : 50 লিঙ্গ : মহিলা	YWL1290956	ফটো উপলব্ধ	Q 33 নাম : সঞ্জিত কিস্কু পিতার নাম: বিজয় কিস্কু বাড়ির নং : বয়স : 35 লিঙ্গ : পুরুষ	YWL1290949	ফটো উপলব্ধ
34 নাম : মিনতি কিস্কু স্বামীর নাম: সুশীল কিস্কু বাড়ির নং : n0115 বয়স : 44 লিঙ্গ : মহিলা	DWH2863736	ফটো উপলব্ধ	35 নাম : সুভাষ চন্দ্র কিস্কু পিতার নাম: সুশীল কিস্কু বাড়ির নং : এন0115 বয়স : 20 লিঙ্গ : পুরুষ	YWL2606093	ফটো উপলব্ধ	36 নাম : প্রভাতী গোস্বামী স্বামীর নাম: সুখদেব গোস্বামী বাড়ির নং : n0015 বয়স : 81 লিঙ্গ : মহিলা	WB/39/275/021895	ফটো উপলব্ধ
37 নাম : সুদীপ্ত গোস্বামী পিতার নাম: সুখদেব গোস্বামী বাড়ির নং : n0015 বয়স : 36 লিঙ্গ : পুরুষ	YWL1290519	ফটো উপলব্ধ	38 নাম : ভুবানি গোস্বামী স্বামীর নাম: নিমাইচাঁদ গোস্বামী বাড়ির নং : n0012 বয়স : 79 লিঙ্গ : মহিলা	WB/39/275/021764	ফটো উপলব্ধ	39 নাম : দেবশীষ গোস্বামী পিতার নাম: নিমাইচাঁদ গোস্বামী বাড়ির নং : n0012 বয়স : 63 লিঙ্গ : পুরুষ	WB/39/275/021365	ফটো উপলব্ধ
40 নাম : মঞ্জু গোস্বামী স্বামীর নাম: দেবশীষ গোস্বামী বাড়ির নং : n0012 বয়স : 58 লিঙ্গ : মহিলা	YWL2168151	ফটো উপলব্ধ	41 নাম : সোমনাথ গোস্বামী পিতার নাম: জয়দেব গোস্বামী বাড়ির নং : n0013 বয়স : 55 লিঙ্গ : পুরুষ	WB/39/275/021480	ফটো উপলব্ধ	42 নাম : শম্ভুনাথ গোস্বামী মায়ের নাম: সাধনা গোস্বামী বাড়ির নং : n0013 বয়স : 49 লিঙ্গ : পুরুষ	DWH2797777	ফটো উপলব্ধ
43 নাম : প্রিয়াংকা গোস্বামী স্বামীর নাম: শম্ভুনাথ গোস্বামী বাড়ির নং : n0013 বয়স : 41 লিঙ্গ : মহিলা	DWH2797785	ফটো উপলব্ধ	44 নাম : শ্যামশ্রী গোস্বামী স্বামীর নাম: সোমনাথ গোস্বামী বাড়ির নং : n0013 বয়স : 35 লিঙ্গ : মহিলা	YWL1770650	ফটো উপলব্ধ	45 নাম : মানিক গোস্বামী পিতার নাম: বাসুদেব গোস্বামী বাড়ির নং : n0014 বয়স : 51 লিঙ্গ : পুরুষ	YWL2629657	ফটো উপলব্ধ
46 নাম : প্রীতি গোস্বামী স্বামীর নাম: মানিক গোস্বামী বাড়ির নং : n0014 বয়স : 35 লিঙ্গ : মহিলা	YWL1770643	ফটো উপলব্ধ	47 নাম : গীতা গোস্বামী স্বামীর নাম: গদাধর গোস্বামী বাড়ির নং : n0016 বয়স : 76 লিঙ্গ : মহিলা	WB/39/275/021570	ফটো উপলব্ধ	48 নাম : মধুসূদন গোস্বামী পিতার নাম: নারায়ণ গোস্বামী বাড়ির নং : n0017 বয়স : 61 লিঙ্গ : পুরুষ	WB/39/275/021690	ফটো উপলব্ধ
49 নাম : অতনু গোস্বামী পিতার নাম: নারায়ণ গোস্বামী বাড়ির নং : n0017 বয়স : 53 লিঙ্গ : পুরুষ	WB/39/275/021144	ফটো উপলব্ধ	50 নাম : রাখী গোস্বামী স্বামীর নাম: অতনু গোস্বামী বাড়ির নং : n0017 বয়স : 40 লিঙ্গ : মহিলা	DWH2797900	ফটো উপলব্ধ	51 নাম : কপোতী গোস্বামী স্বামীর নাম: মধুসূদন গোস্বামী বাড়ির নং : n0017 বয়স : 53 লিঙ্গ : মহিলা	DWH2797868	ফটো উপলব্ধ
52 নাম : রাজকুমার গোস্বামী পিতার নাম: দিলীপ গোস্বামী বাড়ির নং : n0019 বয়স : 40 লিঙ্গ : পুরুষ	DWH2614964	ফটো উপলব্ধ	53 নাম : দীননাথ গোস্বামী পিতার নাম: দিলীপ গোস্বামী বাড়ির নং : n0019 বয়স : 32 লিঙ্গ : পুরুষ	YWL1493881	ফটো উপলব্ধ	54 নাম : টুম্পা গোস্বামী স্বামীর নাম: চন্দ্রনাথ গোস্বামী বাড়ির নং : n0022 বয়স : 39 লিঙ্গ : মহিলা	YWL0919894	ফটো উপলব্ধ
55 নাম : বুলবুলি গোস্বামী স্বামীর নাম: মুরলী মোহন গোস্বামী বাড়ির নং : n0022 বয়স : 52 লিঙ্গ : মহিলা	YWL2441947	ফটো উপলব্ধ	56 নাম : বিজলী গোস্বামী স্বামীর নাম: প্রদীপ গোস্বামী বাড়ির নং : n0023 বয়স : 63 লিঙ্গ : মহিলা	WB/39/275/021831	ফটো উপলব্ধ	57 নাম : মীনা গোস্বামী স্বামীর নাম: তপন গোস্বামী বাড়ির নং : n0025 বয়স : 56 লিঙ্গ : মহিলা	WB/39/275/021569	ফটো উপলব্ধ
58 নাম : শ্বেতশীষ গোস্বামী পিতার নাম: নিমাই চাঁদ গোস্বামী বাড়ির নং : n0012 বয়স : 60 লিঙ্গ : পুরুষ	WB/39/275/021311	ফটো উপলব্ধ	59 নাম : তপন কুমার গোস্বামী পিতার নাম: লক্ষীনারায়ণ গোস্বামী বাড়ির নং : n0025 বয়স : 66 লিঙ্গ : পুরুষ	YWL2497691	ফটো উপলব্ধ	60 নাম : চন্দ্রনাথ গোস্বামী পিতার নাম: অজিত গোস্বামী বাড়ির নং : n0022 বয়স : 56 লিঙ্গ : পুরুষ	DWH2395333	ফটো উপলব্ধ

বিধানসভা নির্বাচনক্ষেত্রের নং, নাম : 263-মস্তেথর
ভাগ নং, নাম : 1-বিজুর পূর্বপাড়া(উত্তর)

61	YWL1770668	ফটো উপলব্ধ	62	YWL1290527	ফটো উপলব্ধ	63	YWL2208049	ফটো উপলব্ধ
নাম : সোমনাথ গোস্বামী পিতার নাম: রঞ্জিত গোস্বামী বাড়ির নং : n0018 বয়স : 29 লিঙ্গ : পুরুষ			নাম : টিনা গোস্বামী স্বামীর নাম: রাজ কুমার গোস্বামী বাড়ির নং : n0017 বয়স : 36 লিঙ্গ : মহিলা			নাম : অপর্ণা গোস্বামী স্বামীর নাম: সুনীল গোস্বামী বাড়ির নং : n0020 বয়স : 68 লিঙ্গ : মহিলা		
64	YWL2205763	ফটো উপলব্ধ	65	YWL2401263	ফটো উপলব্ধ	66	YWL2401255	ফটো উপলব্ধ
নাম : শুভদীপ গোস্বামী পিতার নাম: মধুসূদন গোস্বামী বাড়ির নং : এন000 বয়স : 24 লিঙ্গ : পুরুষ			নাম : শান্তি গোস্বামী স্বামীর নাম: দিলীপ গোস্বামী বাড়ির নং : n0019 বয়স : 64 লিঙ্গ : মহিলা			নাম : মমতা গোস্বামী স্বামীর নাম: রঞ্জিত গোস্বামী বাড়ির নং : n0018 বয়স : 53 লিঙ্গ : মহিলা		
67	WB/39/275/021664	ফটো উপলব্ধ	68	YWL2168136	ফটো উপলব্ধ	69	YWL2485464	ফটো উপলব্ধ
নাম : রনজিৎ গোস্বামী পিতার নাম: প্রভাস গোস্বামী বাড়ির নং : n0018 বয়স : 59 লিঙ্গ : পুরুষ			নাম : বিনোদ গোস্বামী পিতার নাম: সুনীল গোস্বামী বাড়ির নং : n0020 বয়স : 48 লিঙ্গ : পুরুষ			নাম : শ্রীমতি লক্ষ্মী গোস্বামী স্বামীর নাম: সত্যনারায়ন গোস্বামী বাড়ির নং : n0007 বয়স : 71 লিঙ্গ : মহিলা		
70	YWL2485472	ফটো উপলব্ধ	71	YWL2485498	ফটো উপলব্ধ	72	SQT1709633	ফটো উপলব্ধ
নাম : কুমকুম গোস্বামী স্বামীর নাম: প্রশান্ত গোস্বামী বাড়ির নং : n0007 বয়স : 50 লিঙ্গ : মহিলা			নাম : অসিম গোস্বামী পিতার নাম: সত্যনারায়ন গোস্বামী বাড়ির নং : n0007 বয়স : 47 লিঙ্গ : পুরুষ			নাম : মাস্তু অধিকারী গোস্বামী স্বামীর নাম: সুদীপ্ত গোস্বামী বাড়ির নং : এন0015 বয়স : 28 লিঙ্গ : মহিলা		
73	YWL2557304	ফটো উপলব্ধ	74	YWL2485480	ফটো উপলব্ধ	75	YWL1853548	ফটো উপলব্ধ
নাম : সুপ্রিয় গোস্বামী পিতার নাম: শম্ভুনাথ গোস্বামী বাড়ির নং : এন0013 বয়স : 21 লিঙ্গ : পুরুষ			নাম : প্রশান্ত গোস্বামী পিতার নাম: সত্যনারায়ন গোস্বামী বাড়ির নং : n0007 বয়স : 55 লিঙ্গ : পুরুষ			নাম : প্রসেনজিৎ গোস্বামী পিতার নাম: প্রশান্ত গোস্বামী বাড়ির নং : n0007 বয়স : 29 লিঙ্গ : পুরুষ		
76	YWL2606234	ফটো উপলব্ধ	77	YWL2204535	ফটো উপলব্ধ	78	DWH1913375	ফটো উপলব্ধ
নাম : বিশাখা গোস্বামী স্বামীর নাম: প্রসেনজিৎ গোস্বামী বাড়ির নং : এন0104 বয়স : 20 লিঙ্গ : মহিলা			নাম : সঙ্গীতা চক্রবর্তী স্বামীর নাম: শক্তি প্রসন্ন চক্রবর্তী বাড়ির নং : N0010 বয়স : 24 লিঙ্গ : মহিলা			নাম : শক্তি প্রসন্ন চক্রবর্তী পিতার নাম: পঙ্কজ চক্রবর্তী বাড়ির নং : n0010 বয়স : 44 লিঙ্গ : পুরুষ		
79	YWL2563856	ফটো উপলব্ধ	80	WB/39/275/021519	ফটো উপলব্ধ	81	YWL2512333	ফটো উপলব্ধ
নাম : দেবী প্রসন্ন চক্রবর্তী পিতার নাম: পঙ্কজ চক্রবর্তী বাড়ির নং : n0074 বয়স : 49 লিঙ্গ : পুরুষ			নাম : অর্চনা চক্রবর্তী স্বামীর নাম: পঙ্কজ চক্রবর্তী বাড়ির নং : n0074 বয়স : 79 লিঙ্গ : মহিলা			নাম : সুনীতা চৌধুরী স্বামীর নাম: রবীন্দ্রনাথ চৌধুরী বাড়ির নং : এন0106 বয়স : 37 লিঙ্গ : মহিলা		
82	YWL2423135	ফটো উপলব্ধ	83	YWL2612232	ফটো উপলব্ধ	84	DWH2395762	ফটো উপলব্ধ
নাম : সুমিত কুমার চৌধুরী পিতার নাম: রবীন্দ্রনাথ চৌধুরী বাড়ির নং : এন0106 বয়স : 23 লিঙ্গ : পুরুষ			নাম : রবীন্দ্র নাথ চৌধুরী পিতার নাম: শিবম চৌধুরী বাড়ির নং : এন0106 বয়স : 45 লিঙ্গ : পুরুষ			নাম : কল্পনা টুডু স্বামীর নাম: গোলাপী টুডু বাড়ির নং : n0050 বয়স : 76 লিঙ্গ : মহিলা		
85	YWL1290691	ফটো উপলব্ধ	Q 86	DWH2863876	ফটো উপলব্ধ	87	WB/39/275/021419	ফটো উপলব্ধ
নাম : বালিকা টুডু স্বামীর নাম: রবীন্দ্র নাথ টুডু বাড়ির নং : n0050 বয়স : 38 লিঙ্গ : মহিলা			নাম : রবীন্দ্রনাথ টুডু পিতার নাম: গোলাপী টুডু বাড়ির নং : বয়স : 38 লিঙ্গ : পুরুষ			নাম : পদ্মা দাস স্বামীর নাম: ক্ষুদিরাম দাস বাড়ির নং : n0045 বয়স : 67 লিঙ্গ : মহিলা		
88	YWL1290576	ফটো উপলব্ধ	89	DWH2797884	ফটো উপলব্ধ	90	WB/39/275/021035	ফটো উপলব্ধ
নাম : রিঙ্কু দাস স্বামীর নাম: শিবসনকর দাস বাড়ির নং : n0045 বয়স : 36 লিঙ্গ : মহিলা			নাম : ঝুলন দাস পিতার নাম: ক্ষুদিরাম দাস বাড়ির নং : n0045 বয়স : 42 লিঙ্গ : পুরুষ			নাম : সোনা দাস স্বামীর নাম: নন্দ কুমার দাস বাড়ির নং : n0143 বয়স : 64 লিঙ্গ : মহিলা		

বিধানসভা নির্বাচনক্ষেত্রের নং, নাম : 263-মস্তেশ্বর
ভাগ নং, নাম : 1-বিজুর পূর্বপাড়া(উত্তর)

91	DWH2615151	নাম : চন্দন দাস মায়ের নাম: সোনা দাস বাড়ির নং : n0143 বয়স : 41 লিঙ্গ : পুরুষ	ফটো উপলব্ধ	92	YWL1290857	নাম : বরুণ দাস পিতার নাম: নন্দ কুমার দাস বাড়ির নং : বয়স : 34 লিঙ্গ : পুরুষ	ফটো উপলব্ধ	93	YWL2512267	নাম : অর্চিতা দাস পিতার নাম: শিব সঙ্কর দাস বাড়ির নং : এন0045 বয়স : 21 লিঙ্গ : মহিলা	ফটো উপলব্ধ
94	YWL1930155	নাম : মধুমলা দাস স্বামীর নাম: বুলন দাস বাড়ির নং : n0045 বয়স : 34 লিঙ্গ : মহিলা	ফটো উপলব্ধ	95	WB/39/275/021303	নাম : ক্ষুদিরাম দাস পিতার নাম: অনাথ দাস বাড়ির নং : n0045 বয়স : 73 লিঙ্গ : পুরুষ	ফটো উপলব্ধ	96	YWL2187987	নাম : শিব শঙ্কর দাস পিতার নাম: ক্ষুদিরাম দাস বাড়ির নং : n0045 বয়স : 50 লিঙ্গ : পুরুষ	ফটো উপলব্ধ
97	YWL2204550	নাম : দেবদীপ দে পিতার নাম: ভোলানাথ দে বাড়ির নং : N0011 বয়স : 24 লিঙ্গ : পুরুষ	ফটো উপলব্ধ	98	YWL1979533	নাম : রাজদীপ দে পিতার নাম: অজয় দে বাড়ির নং : n0158 বয়স : 26 লিঙ্গ : পুরুষ	ফটো উপলব্ধ	99	YWL2207983	নাম : দেব কুমার দে পিতার নাম: তারকনাথ দে বাড়ির নং : n0039 বয়স : 51 লিঙ্গ : পুরুষ	ফটো উপলব্ধ
100	YWL1930288	নাম : শ্রাবনী পশারী পিতার নাম: রাহুল পশারী বাড়ির নং : n0039 বয়স : 27 লিঙ্গ : মহিলা	ফটো উপলব্ধ	101	YWL2423150	নাম : কৌশিক দে পিতার নাম: দীপক দে বাড়ির নং : এন0039 বয়স : 22 লিঙ্গ : পুরুষ	ফটো উপলব্ধ	102	YWL2423200	নাম : অনিত দে পিতার নাম: দিলীপ দে বাড়ির নং : এন0039 বয়স : 22 লিঙ্গ : পুরুষ	ফটো উপলব্ধ
103	YWL2423275	নাম : রিম্পা দে পিতার নাম: লালু দে বাড়ির নং : এন0011 বয়স : 22 লিঙ্গ : মহিলা	ফটো উপলব্ধ	104	WB/39/275/021857	নাম : পূর্ণিমা দে স্বামীর নাম: তারকনাথ দে বাড়ির নং : n0039 বয়স : 83 লিঙ্গ : মহিলা	ফটো উপলব্ধ	105	YWL0921700	নাম : চম্পা দে স্বামীর নাম: ভোলানাথ দে বাড়ির নং : n0011 বয়স : 44 লিঙ্গ : মহিলা	ফটো উপলব্ধ
106	WB/39/275/021575	নাম : রাজশ্রী দে স্বামীর নাম: বিজয়কৃষ্ণ দে বাড়ির নং : n0011 বয়স : 61 লিঙ্গ : মহিলা	ফটো উপলব্ধ	107	WB/39/275/021968	নাম : অজয় দে পিতার নাম: যদুমোহন দে বাড়ির নং : n0011 বয়স : 61 লিঙ্গ : পুরুষ	ফটো উপলব্ধ	108	WB/39/275/022003	নাম : পম্পা দে স্বামীর নাম: অজয় দে বাড়ির নং : n0011 বয়স : 48 লিঙ্গ : মহিলা	ফটো উপলব্ধ
109	YWL1770601	নাম : পূজা দে পিতার নাম: অজয় দে বাড়ির নং : n0011 বয়স : 29 লিঙ্গ : মহিলা	ফটো উপলব্ধ	110	WB/39/275/021985	নাম : লালু দে পিতার নাম: যদুমোহন দে বাড়ির নং : n0011 বয়স : 56 লিঙ্গ : পুরুষ	ফটো উপলব্ধ	111	DWH2395507	নাম : সাধনা দে স্বামীর নাম: লালু দে বাড়ির নং : n0011 বয়স : 46 লিঙ্গ : মহিলা	ফটো উপলব্ধ
112	WB/39/275/021479	নাম : ভোলানাথ দে পিতার নাম: যদুমোহন দে বাড়ির নং : n0011 বয়স : 54 লিঙ্গ : পুরুষ	ফটো উপলব্ধ	113	YWL1205749	নাম : অনুরূপা দে (কুণ্ড) স্বামীর নাম: দিলীপ দে বাড়ির নং : n0039 বয়স : 54 লিঙ্গ : মহিলা	ফটো উপলব্ধ	114	WB/39/275/021555	নাম : দীপক কুমার দে পিতার নাম: তারকনাথ দে বাড়ির নং : n0039 বয়স : 60 লিঙ্গ : পুরুষ	ফটো উপলব্ধ
115	WB/40/276/246059	নাম : অনিন্দিতা দে স্বামীর নাম: দীপক কুমার দে বাড়ির নং : n0039 বয়স : 47 লিঙ্গ : মহিলা	ফটো উপলব্ধ	116	YWL0921817	নাম : মনোরমা নন্দী স্বামীর নাম: সৌমেন নন্দী বাড়ির নং : n0039 বয়স : 44 লিঙ্গ : মহিলা	ফটো উপলব্ধ	117	WB/39/275/021687	নাম : শান্তকুমার দে পিতার নাম: অজিত দে বাড়ির নং : n0040 বয়স : 73 লিঙ্গ : পুরুষ	ফটো উপলব্ধ
118	WB/39/275/021859	নাম : অসীমা দে স্বামীর নাম: শান্তকুমার দে বাড়ির নং : n0040 বয়স : 63 লিঙ্গ : মহিলা	ফটো উপলব্ধ	119	ZNT182123	নাম : মিত্কা পাল স্বামীর নাম: শুভঙ্কর পাল বাড়ির নং : এন0048 বয়স : 23 লিঙ্গ : মহিলা	ফটো উপলব্ধ	120	YWL2207975	নাম : দিলীপ দে পিতার নাম: তারকনাথ দে বাড়ির নং : n0039 বয়স : 62 লিঙ্গ : পুরুষ	ফটো উপলব্ধ

বিধানসভা নির্বাচনক্ষেত্রের নং, নাম : 263-মস্তেশ্বর
ভাগ নং, নাম : 1-বিজুর পূর্বপাড়া(উত্তর)

121 নাম : সৌমেন নন্দী পিতার নাম: নিমাই নন্দী বাড়ির নং : n0026 বয়স : 52 লিঙ্গ : পুরুষ	WB/39/275/021079	122 নাম : মনীষা নন্দী পিতার নাম: সৌমেন নন্দী বাড়ির নং : এন0026 বয়স : 20 লিঙ্গ : মহিলা	YWL2585818	123 নাম : মলয় পাল পিতার নাম: কৃষ্ণমনি পাল বাড়ির নং : n0049 বয়স : 54 লিঙ্গ : পুরুষ	YWL2207967
124 নাম : দিলীপ কুমার পাল পিতার নাম: কালীকিঙ্কর পাল বাড়ির নং : n0008 বয়স : 71 লিঙ্গ : পুরুষ	YWL2401289	125 নাম : বাতাসী পাল স্বামীর নাম: মলয় পাল বাড়ির নং : n0049 বয়স : 41 লিঙ্গ : মহিলা	DWH2615078	126 নাম : তাপসী পাল স্বামীর নাম: শ্যামসুন্দর পাল বাড়ির নং : n0027 বয়স : 55 লিঙ্গ : মহিলা	YWL2441970
127 নাম : অজয় পাল পিতার নাম: কৃষ্ণমনি পাল বাড়ির নং : n0049 বয়স : 58 লিঙ্গ : পুরুষ	WB/39/275/021685	128 নাম : অয়ন পাল পিতার নাম: বিমল পাল বাড়ির নং : 6 বয়স : 31 লিঙ্গ : পুরুষ	YWL1693084	129 নাম : বিমল পাল পিতার নাম: গোপেশ্বর পাল বাড়ির নং : n0027 বয়স : 61 লিঙ্গ : পুরুষ	DWH1761733
130 নাম : অনুপম পাল পিতার নাম: শ্যামসুন্দর পাল বাড়ির নং : n0027 বয়স : 32 লিঙ্গ : পুরুষ	YWL1601392	131 নাম : সুচিন্তা পাল পিতার নাম: দীলীপ কুমার পাল বাড়ির নং : n0008 বয়স : 29 লিঙ্গ : পুরুষ	YWL1770577	132 নাম : অচিন্তা পাল পিতার নাম: দিলীপ পাল বাড়ির নং : n0008 বয়স : 39 লিঙ্গ : পুরুষ	DWH2863785
133 নাম : তপন কুমার পাল পিতার নাম: রাম কিংকর পাল বাড়ির নং : n0006 বয়স : 60 লিঙ্গ : পুরুষ	DWH1761857	134 নাম : ভগবতী পাল স্বামীর নাম: রামকিঙ্কর পাল বাড়ির নং : n0006 বয়স : 81 লিঙ্গ : মহিলা	WB/39/275/021749	135 নাম : কুন্তল পাল পিতার নাম: সুজয় পাল বাড়ির নং : এন0049 বয়স : 21 লিঙ্গ : পুরুষ	YWL2512226
136 নাম : নিরুপম পাল পিতার নাম: মলয় পাল বাড়ির নং : এন0049 বয়স : 21 লিঙ্গ : পুরুষ	YWL2512242	137 নাম : সান্ত্বনা পাল স্বামীর নাম: বিমল পাল বাড়ির নং : n0027 বয়স : 50 লিঙ্গ : মহিলা	WB/39/275/021499	138 নাম : সঞ্জয় পাল পিতার নাম: কৃষ্ণমনি পাল বাড়ির নং : n0049 বয়স : 58 লিঙ্গ : পুরুষ	DWH2395564
139 নাম : রেনুকা পাল স্বামীর নাম: সঞ্জয় পাল বাড়ির নং : n0049 বয়স : 53 লিঙ্গ : মহিলা	YWL2441954	140 নাম : পৌতম কুমার পাল পিতার নাম: রাম কিঙ্কর পাল বাড়ির নং : n0006 বয়স : 55 লিঙ্গ : পুরুষ	WB/39/275/021579	141 নাম : বার্না পাল পিতার নাম: রাম কিঙ্কর পাল বাড়ির নং : n0006 বয়স : 40 লিঙ্গ : মহিলা	YWL1290378
142 নাম : রিঙ্কু পাল স্বামীর নাম: অচিন্তা পাল বাড়ির নং : n0006 বয়স : 37 লিঙ্গ : মহিলা	YWL1290501	143 নাম : নমিতা পাল স্বামীর নাম: দিলীপ পাল বাড়ির নং : n0008 বয়স : 53 লিঙ্গ : মহিলা	WB/39/275/021584	144 নাম : শুভংকর পাল পিতার নাম: বাসুদেব পাল বাড়ির নং : n0048 বয়স : 34 লিঙ্গ : পুরুষ	YWL1414150
145 নাম : বাসুদেব পাল পিতার নাম: চুডামনি পাল বাড়ির নং : n0048 বয়স : 65 লিঙ্গ : পুরুষ	DWH2156008	146 নাম : পুতুল পাল স্বামীর নাম: বাসুদেব পাল বাড়ির নং : n0048 বয়স : 53 লিঙ্গ : মহিলা	YWL2563765	147 নাম : দীপঙ্কর পাল পিতার নাম: বাসুদেব পাল বাড়ির নং : n0151 বয়স : 27 লিঙ্গ : পুরুষ	YWL1979467
148 নাম : অনিন্দিতা পাল স্বামীর নাম: সুজয় পাল বাড়ির নং : n0049 বয়স : 42 লিঙ্গ : মহিলা	DWH2395572	149 নাম : জয়দেব পাল পিতার নাম: চুডামনি পাল বাড়ির নং : n0048 বয়স : 70 লিঙ্গ : পুরুষ	YWL2550549	150 নাম : গৌরী পাল স্বামীর নাম: জয়দেব পাল বাড়ির নং : n0048 বয়স : 56 লিঙ্গ : মহিলা	YWL2550556

151 নাম : ইন্দ্রজিৎ ব্যানার্জী পিতার নাম: সত্যেন্দ্রনাথ ব্যানার্জী বাড়ির নং : n0031 বয়স : 72 লিঙ্গ : পুরুষ	YWL2546729 ফটো উপলব্ধ	152 নাম : পদ্মা ব্যানার্জী স্বামীর নাম: ইন্দ্রজিৎ ব্যানার্জী বাড়ির নং : n0031 বয়স : 52 লিঙ্গ : মহিলা	YWL1853522 ফটো উপলব্ধ	153 নাম : পার্থ ব্যানার্জী পিতার নাম: ইন্দ্রজীত ব্যানার্জী বাড়ির নং : n0031 বয়স : 37 লিঙ্গ : পুরুষ	DWH2863835 ফটো উপলব্ধ
154 নাম : স্বাতী ব্যানার্জী স্বামীর নাম: পার্থ ব্যানার্জী বাড়ির নং : এন0031 বয়স : 31 লিঙ্গ : মহিলা	RPB1734110 ফটো উপলব্ধ	155 নাম : পম্পা বাগ স্বামীর নাম: চন্দন বাগ বাড়ির নং : n0153 বয়স : 29 লিঙ্গ : মহিলা	YWL1979483 ফটো উপলব্ধ	156 নাম : সন্দীপ বাগ পিতার নাম: পূর্ণ বাগ বাড়ির নং : n0044 বয়স : 37 লিঙ্গ : পুরুষ	DWH2863827 ফটো উপলব্ধ
157 নাম : সুজাতা বাগ স্বামীর নাম: সন্দীপ বাগ বাড়ির নং : এন0014 বয়স : 31 লিঙ্গ : মহিলা	YWL2401107 ফটো উপলব্ধ	158 নাম : তপন হাঁসদা পিতার নাম: গোপাল হাঁসদা বাড়ির নং : n0058 বয়স : 35 লিঙ্গ : পুরুষ	YWL1290584 ফটো উপলব্ধ	159 নাম : মাধবী বাগ স্বামীর নাম: সোমনাথ বাগ বাড়ির নং : n0058 বয়স : 41 লিঙ্গ : মহিলা	YWL1693274 ফটো উপলব্ধ
160 নাম : সুবোধ বাগ পিতার নাম: উত্তম বাগ বাড়ির নং : n0062 বয়স : 31 লিঙ্গ : পুরুষ	YWL1930353 ফটো উপলব্ধ	161 নাম : মুনমুন মাঝি স্বামীর নাম: শুভঙ্কর মাঝি বাড়ির নং : n0041 বয়স : 34 লিঙ্গ : মহিলা	YWL1693175 ফটো উপলব্ধ	Q 162 নাম : শুভঙ্কর মাঝি পিতার নাম: কার্তিক মাঝি বাড়ির নং : বয়স : 37 লিঙ্গ : পুরুষ	YWL0923730 ফটো উপলব্ধ
163 নাম : বাসন্তী মাঝি স্বামীর নাম: কার্তিক মাঝি বাড়ির নং : n0041 বয়স : 55 লিঙ্গ : মহিলা	WB/39/275/021092 ফটো উপলব্ধ	164 নাম : কল্পনা বাগ স্বামীর নাম: মদন বাগ বাড়ির নং : n0041 বয়স : 76 লিঙ্গ : মহিলা	WB/39/275/021048 ফটো উপলব্ধ	165 নাম : রবি বাগ পিতার নাম: সহদেব বাগ বাড়ির নং : n0042 বয়স : 59 লিঙ্গ : পুরুষ	WB/39/275/021782 ফটো উপলব্ধ
166 নাম : অসীম বাগ পিতার নাম: রবি বাগ বাড়ির নং : n0042 বয়স : 37 লিঙ্গ : পুরুষ	YWL1414333 ফটো উপলব্ধ	167 নাম : অপর্ণা বাগ স্বামীর নাম: অসীম বাগ বাড়ির নং : n0042 বয়স : 34 লিঙ্গ : মহিলা	YWL1414341 ফটো উপলব্ধ	168 নাম : পূর্ণ বাগ পিতার নাম: সহদেব বাগ বাড়ির নং : n0044 বয়স : 66 লিঙ্গ : পুরুষ	WB/39/275/021077 ফটো উপলব্ধ
169 নাম : বর্ণা বাগ স্বামীর নাম: পূর্ণ বাগ বাড়ির নং : n0044 বয়স : 59 লিঙ্গ : মহিলা	WB/39/275/021151 ফটো উপলব্ধ	170 নাম : প্রদীপ বাগ পিতার নাম: পূর্ণচন্দ্র বাগ বাড়ির নং : n0044 বয়স : 41 লিঙ্গ : পুরুষ	DWH2396166 ফটো উপলব্ধ	171 নাম : নমিতা বাগ স্বামীর নাম: প্রদীপ বাগ বাড়ির নং : n0044 বয়স : 37 লিঙ্গ : মহিলা	YWL1290568 ফটো উপলব্ধ
172 নাম : হরকালি বাগ পিতার নাম: কেশব বাগ বাড়ির নং : n0058 বয়স : 71 লিঙ্গ : পুরুষ	WB/39/275/021392 ফটো উপলব্ধ	173 নাম : সন্ধ্যা বাগ স্বামীর নাম: হরকালি বাগ বাড়ির নং : n0058 বয়স : 61 লিঙ্গ : মহিলা	WB/39/275/021066 ফটো উপলব্ধ	174 নাম : সোমনাথ বাগ পিতার নাম: হরকালি বাগ বাড়ির নং : n0058 বয়স : 51 লিঙ্গ : পুরুষ	WB/39/275/021299 ফটো উপলব্ধ
175 নাম : কল্পনা বাগ স্বামীর নাম: উত্তম বাগ বাড়ির নং : n0062 বয়স : 51 লিঙ্গ : মহিলা	WB/39/275/021592 ফটো উপলব্ধ	176 নাম : সীমা মুরমু স্বামীর নাম: অভিজিৎ মুরমু বাড়ির নং : n0156 বয়স : 26 লিঙ্গ : মহিলা	YWL1979517 ফটো উপলব্ধ	177 নাম : দীনবন্ধু মুর্মু পিতার নাম: মনোহরী মুর্মু বাড়ির নং : n0081 বয়স : 62 লিঙ্গ : পুরুষ	WB/39/275/021370 ফটো উপলব্ধ
178 নাম : অভিজিৎ মুর্মু পিতার নাম: ভীম মুর্মু বাড়ির নং : n0081 বয়স : 33 লিঙ্গ : পুরুষ	YWL1493873 ফটো উপলব্ধ	179 নাম : মুকুল মুর্মু পিতার নাম: মনোহরী মুর্মু বাড়ির নং : n0081 বয়স : 50 লিঙ্গ : মহিলা	YWL2623890 ফটো উপলব্ধ	180 নাম : ভারতী মুর্মু স্বামীর নাম: দীনবন্ধু মুর্মু বাড়ির নং : n0081 বয়স : 50 লিঙ্গ : মহিলা	WB/39/275/021264 ফটো উপলব্ধ

181 নাম : ভীম মুর্মা পিতার নাম: মনোহরী মুর্মা বাড়ির নং : n0081 বয়স : 55 লিঙ্গ : পুরুষ	WB/39/275/021422	ফটো উপলব্ধ	182 নাম : নন্দলাল মুরমু পিতার নাম: মনোহরী মুরমু বাড়ির নং : n0081 বয়স : 41 লিঙ্গ : পুরুষ	DWH2863868	ফটো উপলব্ধ	183 নাম : পূর্ণিমা মুরমু স্বামীর নাম: নন্দলাল মুরমু বাড়ির নং : n0081 বয়স : 33 লিঙ্গ : মহিলা	YWL1601277	ফটো উপলব্ধ
184 নাম : বৃধনী মুর্মা স্বামীর নাম: ভীম মুর্মা বাড়ির নং : n0073 বয়স : 51 লিঙ্গ : মহিলা	YWL0921320	ফটো উপলব্ধ	185 নাম : ডলি মুর্মা স্বামীর নাম: নবীন মুর্মা বাড়ির নং : n0086 বয়স : 66 লিঙ্গ : মহিলা	YWL2409944	ফটো উপলব্ধ	186 নাম : মনসা মুরমু স্বামীর নাম: গুণলাল মুরমু বাড়ির নং : এন0086 বয়স : 28 লিঙ্গ : মহিলা	YWL2423242	ফটো উপলব্ধ
187 নাম : অমল মুরমু পিতার নাম: অনিল মুরমু বাড়ির নং : এন0079 বয়স : 22 লিঙ্গ : পুরুষ	YWL2423168	ফটো উপলব্ধ	188 নাম : চৈতালী গোস্বামী স্বামীর নাম: রেহাশীষ গোস্বামী বাড়ির নং : n0086 বয়স : 54 লিঙ্গ : মহিলা	DWH1761568	ফটো উপলব্ধ	189 নাম : কার্তিক মুর্মা পিতার নাম: মঙ্গলী মুর্মা বাড়ির নং : n0108 বয়স : 61 লিঙ্গ : পুরুষ	WB/39/275/021071	ফটো উপলব্ধ
190 নাম : রবি মুর্মা পিতার নাম: ভীম মুর্মা বাড়ির নং : n0094 বয়স : 51 লিঙ্গ : পুরুষ	WB/39/275/021278	ফটো উপলব্ধ	191 নাম : বাপি মুরমু পিতার নাম: শ্যাম সুন্দর মুরমু বাড়ির নং : n0089 বয়স : 44 লিঙ্গ : পুরুষ	YWL1290402	ফটো উপলব্ধ	192 নাম : ফুলমনি মুর্মা স্বামীর নাম: শ্যামসুন্দর মুর্মা বাড়ির নং : n0089 বয়স : 71 লিঙ্গ : মহিলা	WB/39/275/021355	ফটো উপলব্ধ
193 নাম : মনু মুর্মা স্বামীর নাম: রামেশ্বর মুর্মা বাড়ির নং : n0083 বয়স : 66 লিঙ্গ : মহিলা	WB/39/275/021273	ফটো উপলব্ধ	194 নাম : রামেশ্বর মুর্মা পিতার নাম: গৌর মুর্মা বাড়ির নং : n0083 বয়স : 73 লিঙ্গ : পুরুষ	WB/39/275/021326	ফটো উপলব্ধ	195 নাম : তাপসী মুরমু স্বামীর নাম: প্রদীপ মুরমু বাড়ির নং : n0083 বয়স : 29 লিঙ্গ : মহিলা	YWL1853589	ফটো উপলব্ধ
196 নাম : কাজল মুরমু স্বামীর নাম: রবি মুরমু বাড়ির নং : n0094 বয়স : 50 লিঙ্গ : মহিলা	DWH1913532	ফটো উপলব্ধ	197 নাম : বাচু মুরমু পিতার নাম: রবি মুরমু বাড়ির নং : n0094 বয়স : 31 লিঙ্গ : পুরুষ	YWL1601210	ফটো উপলব্ধ	198 নাম : জননী মুরমু স্বামীর নাম: অসীত মুরমু বাড়ির নং : এন0096 বয়স : 24 লিঙ্গ : মহিলা	YWL2401156	ফটো উপলব্ধ
199 নাম : প্রদীপ মুরমু পিতার নাম: রামেশ্বর মুর্মা বাড়ির নং : n0083 বয়স : 37 লিঙ্গ : পুরুষ	DWH2863850	ফটো উপলব্ধ	200 নাম : অসমনি মুরমু পিতার নাম: অনিল মুরমু বাড়ির নং : n0079 বয়স : 41 লিঙ্গ : মহিলা	YWL0924373	ফটো উপলব্ধ	201 নাম : ইন্দ্রজিত মুরমু পিতার নাম: রবিনাথ মুরমু বাড়ির নং : n0083 বয়স : 27 লিঙ্গ : পুরুষ	YWL1930254	ফটো উপলব্ধ
Q 202 নাম : রাজেন মুরমু পিতার নাম: কাদন মুরমু বাড়ির নং : বয়স : 41 লিঙ্গ : পুরুষ	YWL1693183	ফটো উপলব্ধ	203 নাম : দেবেন মুরমু পিতার নাম: কাদন মুরমু বাড়ির নং : n0095 বয়স : 36 লিঙ্গ : পুরুষ	YWL0924431	ফটো উপলব্ধ	204 নাম : ফুলমনি মুর্মা স্বামীর নাম: সনাতন মুর্মা বাড়ির নং : n0096 বয়স : 61 লিঙ্গ : মহিলা	WB/39/275/021362	ফটো উপলব্ধ
205 নাম : লক্ষী মুর্মা স্বামীর নাম: কার্তিক মুর্মা বাড়ির নং : n0053 বয়স : 56 লিঙ্গ : মহিলা	WB/39/275/021143	ফটো উপলব্ধ	206 নাম : অঞ্জলী মুর্মা স্বামীর নাম: কাদন মুর্মা বাড়ির নং : n0095 বয়স : 59 লিঙ্গ : মহিলা	WB/39/275/021364	ফটো উপলব্ধ	207 নাম : কবিতা মুরমু স্বামীর নাম: হীরু মুরমু বাড়ির নং : n0061 বয়স : 29 লিঙ্গ : মহিলা	YWL1875145	ফটো উপলব্ধ
Q 208 নাম : অসীত মুরমু পিতার নাম: সনাতন মুরমু বাড়ির নং : বয়স : 29 লিঙ্গ : পুরুষ	YWL1875186	ফটো উপলব্ধ	209 নাম : সুখী মুর্মা স্বামীর নাম: জহর মুর্মা বাড়ির নং : n0061 বয়স : 58 লিঙ্গ : মহিলা	WB/39/275/021493	ফটো উপলব্ধ	210 নাম : হীরু মুরমু পিতার নাম: জহর মুরমু বাড়ির নং : n0061 বয়স : 38 লিঙ্গ : পুরুষ	YWL0924456	ফটো উপলব্ধ

211 নাম : অনিল মুরমু পিতার নাম: মনসারান মুরমু বাড়ির নং : n0079 বয়স : 69 লিঙ্গ : পুরুষ	WB/39/275/021260	ফটো উপলব্ধ	Q 212 নাম : পার্বতী মুরমু স্বামীর নাম: অনিল মুরমু বাড়ির নং : বয়স : 61 লিঙ্গ : মহিলা	YWL2441921	ফটো উপলব্ধ	213 নাম : সাগর মুরমু পিতার নাম: অনিল মুরমু বাড়ির নং : n0079 বয়স : 35 লিঙ্গ : পুরুষ	YWL1493741	ফটো উপলব্ধ
214 নাম : অলকা মুরমু স্বামীর নাম: রবিনাথ মুরমু বাড়ির নং : n0083 বয়স : 51 লিঙ্গ : মহিলা	WB/39/275/021277	ফটো উপলব্ধ	215 নাম : আনন্দ মুরমু পিতার নাম: রামেশ্বর মুরমু বাড়ির নং : n0083 বয়স : 41 লিঙ্গ : পুরুষ	DWH2701308	ফটো উপলব্ধ	216 নাম : কম্পনা মুরমু স্বামীর নাম: আনন্দ মুরমু বাড়ির নং : n0083 বয়স : 34 লিঙ্গ : মহিলা	YWL1601285	ফটো উপলব্ধ
217 নাম : বিমল মুরমু পিতার নাম: নবীন মুরমু বাড়ির নং : n0086 বয়স : 43 লিঙ্গ : পুরুষ	DWH2701324	ফটো উপলব্ধ	218 নাম : রুমা মুরমু স্বামীর নাম: বিমল মুরমু বাড়ির নং : n0086 বয়স : 37 লিঙ্গ : মহিলা	YWL1601327	ফটো উপলব্ধ	219 নাম : শুকলাল মুরমু পিতার নাম: নবীন মুরমু বাড়ির নং : n0086 বয়স : 37 লিঙ্গ : পুরুষ	DWH2863843	ফটো উপলব্ধ
220 নাম : শ্যামসুন্দর মুরমু পিতার নাম: খুদ মুরমু বাড়ির নং : n0089 বয়স : 76 লিঙ্গ : পুরুষ	WB/39/275/021259	ফটো উপলব্ধ	221 নাম : অচিন্ত মুরমু পিতার নাম: শ্যাম সুন্দর মুরমু বাড়ির নং : n0089 বয়স : 40 লিঙ্গ : পুরুষ	YWL1290410	ফটো উপলব্ধ	222 নাম : রীনা মুরমু স্বামীর নাম: বাপী মুরমু বাড়ির নং : n0089 বয়স : 38 লিঙ্গ : মহিলা	YWL0924480	ফটো উপলব্ধ
223 নাম : কাশীনাথ মাঝি পিতার নাম: নীলরতন মাঝি বাড়ির নং : n0068 বয়স : 63 লিঙ্গ : পুরুষ	WB/39/275/021625	ফটো উপলব্ধ	224 নাম : সাধনা মাঝি স্বামীর নাম: কাশীনাথ মাঝি বাড়ির নং : n0068 বয়স : 56 লিঙ্গ : মহিলা	WB/39/275/021594	ফটো উপলব্ধ	225 নাম : সন্দীপ মাঝি পিতার নাম: কাশীনাথ মাঝি বাড়ির নং : n0068 বয়স : 35 লিঙ্গ : পুরুষ	YWL1196757	ফটো উপলব্ধ
226 নাম : রনজিৎ মাঝি পিতার নাম: কাশীনাথ মাঝি বাড়ির নং : n0068 বয়স : 34 লিঙ্গ : পুরুষ	YWL1414275	ফটো উপলব্ধ	227 নাম : পবিত্র মাঝি পিতার নাম: নীলরতন মাঝি বাড়ির নং : n0069 বয়স : 51 লিঙ্গ : পুরুষ	WB/39/275/021646	ফটো উপলব্ধ	228 নাম : দিপালী মাঝি স্বামীর নাম: পবিত্র মাঝি বাড়ির নং : n0069 বয়স : 48 লিঙ্গ : মহিলা	WB/39/275/022004	ফটো উপলব্ধ
229 নাম : পূর্ণিমা মাঝি স্বামীর নাম: বিশ্বনাথ মাঝি বাড়ির নং : n0072 বয়স : 63 লিঙ্গ : মহিলা	WB/39/275/021174	ফটো উপলব্ধ	230 নাম : উদয় মাঝি পিতার নাম: শঙ্কর মাঝি বাড়ির নং : n0043 বয়স : 69 লিঙ্গ : পুরুষ	WB/39/275/021067	ফটো উপলব্ধ	231 নাম : পরিমল মাঝি পিতার নাম: নারায়ন মাঝি বাড়ির নং : n0054 বয়স : 63 লিঙ্গ : পুরুষ	WB/39/275/021388	ফটো উপলব্ধ
232 নাম : মালতি মাঝি স্বামীর নাম: পরিমল মাঝি বাড়ির নং : n0054 বয়স : 56 লিঙ্গ : মহিলা	WB/39/275/021312	ফটো উপলব্ধ	233 নাম : অসীম মাঝি পিতার নাম: পরিমল মাঝি বাড়ির নং : n0054 বয়স : 36 লিঙ্গ : পুরুষ	YWL1290634	ফটো উপলব্ধ	234 নাম : উদয় মাঝি পিতার নাম: অমল্য মাঝি বাড়ির নং : n0055 বয়স : 76 লিঙ্গ : পুরুষ	WB/39/275/021848	ফটো উপলব্ধ
235 নাম : পদ্মা মাঝি স্বামীর নাম: উদয় মাঝি বাড়ির নং : n0055 বয়স : 71 লিঙ্গ : মহিলা	WB/39/275/021607	ফটো উপলব্ধ	236 নাম : মানিক মাঝি পিতার নাম: উদয় মাঝি বাড়ির নং : n0055 বয়স : 53 লিঙ্গ : পুরুষ	WB/39/275/021920	ফটো উপলব্ধ	237 নাম : সুমন বাগ পিতার নাম: উত্তম বাগ বাড়ির নং : n0055 বয়স : 34 লিঙ্গ : পুরুষ	YWL1290600	ফটো উপলব্ধ
238 নাম : চন্দন বাগ পিতার নাম: উত্তম বাগ বাড়ির নং : n0055 বয়স : 34 লিঙ্গ : পুরুষ	YWL1290394	ফটো উপলব্ধ	239 নাম : যমুনা মাঝি স্বামীর নাম: নারায়ন মাঝি বাড়ির নং : n0059 বয়স : 85 লিঙ্গ : মহিলা	WB/39/275/021064	ফটো উপলব্ধ	240 নাম : দীপা মাঝি স্বামীর নাম: দীপঙ্কর মাঝি বাড়ির নং : n0148 বয়স : 33 লিঙ্গ : মহিলা	YWL1693282	ফটো উপলব্ধ

বিধানসভা নির্বাচনকেন্দ্রের নং, নাম : 263-মস্তেথর
ভাগ নং, নাম : 1-বিজুর পূর্বপাড়া(উত্তর)

241 নাম : মহাদেব মাঝি পিতার নাম: মানিক মাঝি বাড়ির নং : এন0055 বয়স : 24 লিঙ্গ : পুরুষ ফটো উপলব্ধ	YWL2401180	242 নাম : সম্পা মাঝি পিতার নাম: পবিত্র মাঝি বাড়ির নং : n0069 বয়স : 29 লিঙ্গ : মহিলা ফটো উপলব্ধ	YWL1930320	243 নাম : সঞ্জু মাঝি পিতার নাম: পবিত্র মাঝি বাড়ির নং : এন0069 বয়স : 23 লিঙ্গ : পুরুষ ফটো উপলব্ধ	YWL2401099
244 নাম : সুবীর মাঝি পিতার নাম: স্বপন মাঝি বাড়ির নং : এন0059 বয়স : 25 লিঙ্গ : পুরুষ ফটো উপলব্ধ	YWL2401198	245 নাম : মল্লিকা মাঝি স্বামীর নাম: অসীম মাঝি বাড়ির নং : n0054 বয়স : 28 লিঙ্গ : মহিলা ফটো উপলব্ধ	YWL1853571	Q 246 নাম : অর্চনা মাঝি স্বামীর নাম: মানিক মাঝি বাড়ির নং : এন0055 বয়স : 38 লিঙ্গ : মহিলা ফটো উপলব্ধ	YWL2082196
247 নাম : কেপ্ত মাঝি পিতার নাম: নীলরতন মাঝি বাড়ির নং : n0067 বয়স : 49 লিঙ্গ : পুরুষ ফটো উপলব্ধ	WB/39/275/021451	248 নাম : টগরী মাঝি স্বামীর নাম: মাখন মাঝি বাড়ির নং : n0159 বয়স : 27 লিঙ্গ : মহিলা ফটো উপলব্ধ	YWL1979541	249 নাম : বুল্টি মাঝি স্বামীর নাম: সুনীল মাঝি বাড়ির নং : n0055 বয়স : 35 লিঙ্গ : মহিলা ফটো উপলব্ধ	YWL1601343
250 নাম : সুনীল মাঝি পিতার নাম: উদয় মাঝি বাড়ির নং : n0055 বয়স : 40 লিঙ্গ : পুরুষ ফটো উপলব্ধ	DWH2396208	251 নাম : সবিতা মাঝি স্বামীর নাম: উদয় মাঝি বাড়ির নং : n0043 বয়স : 61 লিঙ্গ : মহিলা ফটো উপলব্ধ	WB/39/275/021046	252 নাম : স্বপা মাঝি স্বামীর নাম: কেপ্ত মাঝি বাড়ির নং : n0067 বয়স : 46 লিঙ্গ : মহিলা ফটো উপলব্ধ	DWH1761469
253 নাম : শিখা মাঝি স্বামীর নাম: স্বপন মাঝি বাড়ির নং : n0059 বয়স : 43 লিঙ্গ : মহিলা ফটো উপলব্ধ	DWH2156164	254 নাম : স্বপন মাঝি পিতার নাম: নারায়ন মাঝি বাড়ির নং : n0059 বয়স : 53 লিঙ্গ : পুরুষ ফটো উপলব্ধ	WB/39/275/021300	255 নাম : হীরা মাঝি পিতার নাম: নারায়ন মাঝি বাড়ির নং : n0059 বয়স : 59 লিঙ্গ : পুরুষ ফটো উপলব্ধ	WB/39/275/021129
256 নাম : শ্রাবনী মাঝি স্বামীর নাম: সন্দীপ মাঝি বাড়ির নং : n0068 বয়স : 33 লিঙ্গ : মহিলা ফটো উপলব্ধ	YWL1930379	257 নাম : সৌমেন মাঝি পিতার নাম: স্বপন মাঝি বাড়ির নং : এন0059 বয়স : 23 লিঙ্গ : পুরুষ ফটো উপলব্ধ	YWL2423259	258 নাম : টিনা মাঝি পিতার নাম: বাপন মাঝি বাড়ির নং : এন0072 বয়স : 22 লিঙ্গ : মহিলা ফটো উপলব্ধ	YWL2423283
259 নাম : রানা মাঝি পিতার নাম: খোকন মাঝি বাড়ির নং : এন0072 বয়স : 22 লিঙ্গ : পুরুষ ফটো উপলব্ধ	YWL2423192	260 নাম : সহদেব মাঝি পিতার নাম: মানিক মাঝি বাড়ির নং : এন0055 বয়স : 22 লিঙ্গ : পুরুষ ফটো উপলব্ধ	YWL2423143	261 নাম : বলা মাঝি স্বামীর নাম: হরি মাঝি বাড়ির নং : n0145 বয়স : 51 লিঙ্গ : মহিলা ফটো উপলব্ধ	WB/39/275/021314
262 নাম : মাখন মাঝি পিতার নাম: বিশ্বনাথ মাঝি বাড়ির নং : n0072 বয়স : 38 লিঙ্গ : পুরুষ ফটো উপলব্ধ	YWL1290311	263 নাম : মছুয়া মাঝি স্বামীর নাম: বাপন মাঝি বাড়ির নং : n0072 বয়স : 39 লিঙ্গ : মহিলা ফটো উপলব্ধ	YWL1196765	264 নাম : বাপন মাঝি পিতার নাম: বিশ্বনাথ মাঝি বাড়ির নং : n0072 বয়স : 42 লিঙ্গ : পুরুষ ফটো উপলব্ধ	DWH2156198
265 নাম : শ্যামলী মাঝি স্বামীর নাম: খোকন মাঝি বাড়ির নং : n0072 বয়স : 42 লিঙ্গ : মহিলা ফটো উপলব্ধ	DWH2395671	266 নাম : খোকন মাঝি পিতার নাম: বিশ্বনাথ মাঝি বাড়ির নং : n0072 বয়স : 49 লিঙ্গ : পুরুষ ফটো উপলব্ধ	WB/39/275/021849	Q 267 নাম : গুন্ডা শী স্বামীর নাম: অনুপ শী বাড়ির নং : এন0005 বয়স : 30 লিঙ্গ : মহিলা ফটো উপলব্ধ	IMW1657295
268 নাম : শিবা মান্ডি পিতার নাম: কাঞ্চন মান্ডি বাড়ির নং : এন0035 বয়স : 22 লিঙ্গ : পুরুষ ফটো উপলব্ধ	YWL2423267	269 নাম : সুলেখা মান্ডি স্বামীর নাম: সঞ্জয় মান্ডি বাড়ির নং : এন0035 বয়স : 31 লিঙ্গ : মহিলা ফটো উপলব্ধ	YWL2401164	270 নাম : ফুলমনি মান্ডি স্বামীর নাম: ফাগু মান্ডি বাড়ির নং : এন0035 বয়স : 73 লিঙ্গ : মহিলা ফটো উপলব্ধ	WB/39/275/021147

বিধানসভা নির্বাচনক্ষেত্রের নং, নাম : 263-মস্তেশ্বর
ভাগ নং, নাম : 1-বিজুর পূর্বপাড়া(উত্তর)

271 নাম : জুনী মান্ডি পিতার নাম: ফাগু মান্ডি বাড়ির নং : n0035 বয়স : 53 লিঙ্গ : পুরুষ	YWL2168169 ফটো উপলব্ধ	272 নাম : ব্রজনাথ কুন্ডু পিতার নাম: দুলাল কুন্ডু বাড়ির নং : n0035 বয়স : 49 লিঙ্গ : পুরুষ	WB/39/275/021976 ফটো উপলব্ধ	273 নাম : অনিমা কুন্ডু স্বামীর নাম: ব্রজনাথ কুন্ডু বাড়ির নং : n0035 বয়স : 44 লিঙ্গ : মহিলা	DWH2395697 ফটো উপলব্ধ
274 নাম : কাঞ্চন মাণ্ডি পিতার নাম: ফাগু মাণ্ডি বাড়ির নং : n0035 বয়স : 46 লিঙ্গ : পুরুষ	DWH1761519 ফটো উপলব্ধ	275 নাম : শুকুরমনি মান্ডি স্বামীর নাম: কাঞ্চন মান্ডি বাড়ির নং : n0035 বয়স : 41 লিঙ্গ : মহিলা	DWH2362747 ফটো উপলব্ধ	276 নাম : সঞ্জয় মান্ডি পিতার নাম: জুনী মান্ডি বাড়ির নং : n0035 বয়স : 34 লিঙ্গ : পুরুষ	YWL1414143 ফটো উপলব্ধ
277 নাম : দিবা মান্ডি পিতার নাম: কাঞ্চন মান্ডি বাড়ির নং : এন0035 বয়স : 20 লিঙ্গ : পুরুষ	YWL2605954 ফটো উপলব্ধ	278 নাম : বিউটি মালিক পিতার নাম: গোপাল মালিক বাড়ির নং : n0060 বয়স : 37 লিঙ্গ : মহিলা	YWL1693233 ফটো উপলব্ধ	279 নাম : হীরা মালিক স্বামীর নাম: গোপাল মালিক বাড়ির নং : n0060 বয়স : 52 লিঙ্গ : মহিলা	YWL2485506 ফটো উপলব্ধ
280 নাম : সুরজিৎ মালিক মায়ের নাম: বিউটি মালিক বাড়ির নং : এন0060 বয়স : 20 লিঙ্গ : পুরুষ	YWL2591584 ফটো উপলব্ধ	281 নাম : সঞ্চিতা মোদক স্বামীর নাম: তপন মোদক বাড়ির নং : n0047 বয়স : 38 লিঙ্গ : মহিলা	YWL1493782 ফটো উপলব্ধ	282 নাম : কানন মোদক স্বামীর নাম: সুনীল মোদক বাড়ির নং : n0047 বয়স : 76 লিঙ্গ : মহিলা	WB/39/275/021509 ফটো উপলব্ধ
283 নাম : সুরঙ্গীপ মোদক পিতার নাম: প্রবীর মোদক বাড়ির নং : n0152 বয়স : 26 লিঙ্গ : পুরুষ	YWL1979475 ফটো উপলব্ধ	284 নাম : সুরত মোদক পিতার নাম: প্রবীর মোদক বাড়ির নং : n0038 বয়স : 29 লিঙ্গ : পুরুষ	YWL1930171 ফটো উপলব্ধ	285 নাম : সাথি মোদক স্বামীর নাম: সুরত মোদক বাড়ির নং : n0038 বয়স : 27 লিঙ্গ : মহিলা	YWL2204733 ফটো উপলব্ধ
286 নাম : পূর্ণিমা মোদক স্বামীর নাম: পঞ্চানন মোদক বাড়ির নং : n0038 বয়স : 74 লিঙ্গ : মহিলা	WB/39/275/021653 ফটো উপলব্ধ	287 নাম : প্রবীর মোদক পিতার নাম: পঞ্চানন মোদক বাড়ির নং : n0038 বয়স : 55 লিঙ্গ : পুরুষ	WB/39/275/021972 ফটো উপলব্ধ	288 নাম : তপন মোদক পিতার নাম: সুনীল মোদক বাড়ির নং : n0047 বয়স : 49 লিঙ্গ : পুরুষ	WB/39/275/021409 ফটো উপলব্ধ
289 নাম : ভারতী মোদক স্বামীর নাম: প্রবীর মোদক বাড়ির নং : n0038 বয়স : 50 লিঙ্গ : মহিলা	WB/39/275/021306 ফটো উপলব্ধ	290 নাম : গনেশ রানা পিতার নাম: কানাই রানা বাড়ির নং : n0070 বয়স : 66 লিঙ্গ : পুরুষ	WB/39/275/021524 ফটো উপলব্ধ	Q 291 নাম : মুক্তি রানা স্বামীর নাম: গনেশ রানা বাড়ির নং : n0038 বয়স : 61 লিঙ্গ : মহিলা	WB/39/275/021591 ফটো উপলব্ধ
292 নাম : কানন রানা স্বামীর নাম: কেইট রানা বাড়ির নং : n0071 বয়স : 56 লিঙ্গ : মহিলা	WB/39/275/021595 ফটো উপলব্ধ	293 নাম : শ্যামলী রানা স্বামীর নাম: শ্রীকান্ত রানা বাড়ির নং : n0071 বয়স : 42 লিঙ্গ : মহিলা	DWH2156321 ফটো উপলব্ধ	294 নাম : বাদল রানা স্বামীর নাম: বাসুদেব রানা বাড়ির নং : n0138 বয়স : 70 লিঙ্গ : মহিলা	YWL1693266 ফটো উপলব্ধ
295 নাম : বিপেন রানা পিতার নাম: বাসুদেব রানা বাড়ির নং : n0138 বয়স : 41 লিঙ্গ : পুরুষ	DWH2362762 ফটো উপলব্ধ	296 নাম : চাঁপা রানা স্বামীর নাম: বিপেন রানা বাড়ির নং : n0138 বয়স : 35 লিঙ্গ : মহিলা	YWL1693241 ফটো উপলব্ধ	297 নাম : বিজয় রানা মায়ের নাম: শ্যামলী রানা বাড়ির নং : এন0071 বয়স : 24 লিঙ্গ : পুরুষ	YWL2401206 ফটো উপলব্ধ
298 নাম : প্রশান্ত রানা পিতার নাম: গনেশ রানা বাড়ির নং : n0070 বয়স : 46 লিঙ্গ : পুরুষ	DWH1962968 ফটো উপলব্ধ	299 নাম : দীপ রায় পিতার নাম: সুমন রায় বাড়ির নং : এন0127 বয়স : 22 লিঙ্গ : পুরুষ	YWL2423234 ফটো উপলব্ধ	300 নাম : রবিন রায় পিতার নাম: উত্তম রায় বাড়ির নং : এন0118 বয়স : 22 লিঙ্গ : পুরুষ	YWL2423218 ফটো উপলব্ধ

বিধানসভা নির্বাচনক্ষেত্রের নং, নাম : 263-মতেশ্বর
ভাগ নং, নাম : 1-বিজুর পূর্বপাড়া(উত্তর)

301	YWL2423325	নাম : নয়ন রায় স্বামীর নাম: সৌমিত্রা রায় বাড়ির নং : এন0076 বয়স : 22 লিঙ্গ : মহিলা	ফটো উপলব্ধ	302	YWL2083921	নাম : প্রতিমা রায় স্বামীর নাম: উজ্জল রায় রায় বাড়ির নং : এন0124 বয়স : 27 লিঙ্গ : মহিলা	ফটো উপলব্ধ	303	YWL2401297	নাম : বার্ণা রায় স্বামীর নাম: নীলু রায় বাড়ির নং : n0124 বয়স : 42 লিঙ্গ : মহিলা	ফটো উপলব্ধ
304	YWL2512291	নাম : সঞ্জিত রায় পিতার নাম: শিশির রায় বাড়ির নং : এন0135 বয়স : 22 লিঙ্গ : পুরুষ	ফটো উপলব্ধ	305	RVU2155083	নাম : পিঙ্কি রায় স্বামীর নাম: লক্ষ্মণ রায় বাড়ির নং : ২৩২৮ বয়স : 29 লিঙ্গ : মহিলা	ফটো উপলব্ধ	306	WB/39/275/021027	নাম : কল্পনা রায় স্বামীর নাম: সুনীল রায় বাড়ির নং : n0134 বয়স : 59 লিঙ্গ : মহিলা	ফটো উপলব্ধ
307	DWH0049262	নাম : বাসন্তী রায় স্বামীর নাম: কমল রায় বাড়ির নং : n0122 বয়স : 75 লিঙ্গ : মহিলা	ফটো উপলব্ধ	308	WB/39/275/021564	নাম : উত্তম রায় পিতার নাম: কমল রায় বাড়ির নং : n0118 বয়স : 53 লিঙ্গ : পুরুষ	ফটো উপলব্ধ	309	WB/39/275/021231	নাম : নকু রায় পিতার নাম: কিঙ্কর রায় বাড়ির নং : n0117 বয়স : 51 লিঙ্গ : পুরুষ	ফটো উপলব্ধ
310	YWL1601236	নাম : সমর রায় পিতার নাম: পলাতক রায় বাড়ির নং : n0116 বয়স : 33 লিঙ্গ : পুরুষ	ফটো উপলব্ধ	311	WB/39/275/021812	নাম : চন্দনা রায় স্বামীর নাম: পলাতক রায় বাড়ির নং : n0116 বয়স : 55 লিঙ্গ : মহিলা	ফটো উপলব্ধ	312	DWH1964733	নাম : পলাতক রায় পিতার নাম: কিঙ্কর রায় বাড়ির নং : n0116 বয়স : 58 লিঙ্গ : পুরুষ	ফটো উপলব্ধ
313	YWL1601293	নাম : সৌমিত্র রায় পিতার নাম: পিকু রায় বাড়ির নং : n0076 বয়স : 35 লিঙ্গ : পুরুষ	ফটো উপলব্ধ	314	WB/39/275/021771	নাম : অঞ্জনা রায় স্বামীর নাম: মিশু রায় বাড়ির নং : n0144 বয়স : 51 লিঙ্গ : মহিলা	ফটো উপলব্ধ	315	WB/39/275/021931	নাম : মিশু রায় পিতার নাম: কিঙ্কর রায় বাড়ির নং : n0144 বয়স : 53 লিঙ্গ : পুরুষ	ফটো উপলব্ধ
316	WB/39/275/021599	নাম : শিশির রায় পিতার নাম: পুলিন রায় বাড়ির নং : n0135 বয়স : 53 লিঙ্গ : পুরুষ	ফটো উপলব্ধ	317	YWL1853654	নাম : হারানী রায় স্বামীর নাম: প্রশান্ত রায় বাড়ির নং : n0120 বয়স : 31 লিঙ্গ : মহিলা	ফটো উপলব্ধ	318	YWL1853621	নাম : মামনী প্রামানিক স্বামীর নাম: অজয় প্রামানিক বাড়ির নং : n0131 বয়স : 33 লিঙ্গ : মহিলা	ফটো উপলব্ধ
319	YWL1853605	নাম : সুজাতা রায় স্বামীর নাম: বিশুজিৎ রায় বাড়ির নং : n0134 বয়স : 28 লিঙ্গ : মহিলা	ফটো উপলব্ধ	320	YWL1930361	নাম : সুমন রায় পিতার নাম: অশোক রায় বাড়ির নং : n0129 বয়স : 28 লিঙ্গ : পুরুষ	ফটো উপলব্ধ	321	DWH2395770	নাম : ডলি রায় স্বামীর নাম: ভোলানাথ রায় বাড়ির নং : n0124 বয়স : 44 লিঙ্গ : মহিলা	ফটো উপলব্ধ
322	YWL2401214	নাম : শিউলি রায় স্বামীর নাম: কৃষ্ণেন্দু রায় বাড়ির নং : এন0030 বয়স : 27 লিঙ্গ : মহিলা	ফটো উপলব্ধ	323	YWL2401115	নাম : রাকেশ রায় পিতার নাম: নকু রায় বাড়ির নং : এন0117 বয়স : 23 লিঙ্গ : পুরুষ	ফটো উপলব্ধ	324	YWL2401073	নাম : ছোটন রায় পিতার নাম: তাপস রায় বাড়ির নং : এন0129 বয়স : 23 লিঙ্গ : পুরুষ	ফটো উপলব্ধ
325	YWL2204600	নাম : মঞ্জু রায় স্বামীর নাম: সুব্রত রায় বাড়ির নং : N0122 বয়স : 24 লিঙ্গ : মহিলা	ফটো উপলব্ধ	326	YWL2401081	নাম : অমিত রায় পিতার নাম: ভোলানাথ রায় বাড়ির নং : এন0124 বয়স : 23 লিঙ্গ : পুরুষ	ফটো উপলব্ধ	327	YWL2204568	নাম : অরুণ রায় পিতার নাম: লালু রায় বাড়ির নং : N0124 বয়স : 24 লিঙ্গ : পুরুষ	ফটো উপলব্ধ
328	YWL1979491	নাম : চাঁপা রায় স্বামীর নাম: কৃষ্ণ রায় বাড়ির নং : n0154 বয়স : 30 লিঙ্গ : মহিলা	ফটো উপলব্ধ	329	YWL1853639	নাম : অজয় প্রামানিক পিতার নাম: রমেশ প্রামানিক বাড়ির নং : n0131 বয়স : 34 লিঙ্গ : পুরুষ	ফটো উপলব্ধ	330	WB/39/275/021343	নাম : ভোলা নাথ রায় পিতার নাম: ধর্মদাস রায় বাড়ির নং : n0124 বয়স : 54 লিঙ্গ : পুরুষ	ফটো উপলব্ধ

331 নাম : ক্ষ্যান্ত রায় পিতার নাম: ধর্মদাস রায় বাড়ির নং : n0124 বয়স : 66 লিঙ্গ : মহিলা	WB/39/275/021374	332 নাম : রুমা দাস স্বামীর নাম: বরফন দাস বাড়ির নং : n0124 বয়স : 32 লিঙ্গ : মহিলা	YWL1601384	333 নাম : শান্তি রায় পিতার নাম: ভূধর রায় বাড়ির নং : এন0120 বয়স : 65 লিঙ্গ : মহিলা	YWL2083939
334 নাম : প্রসেন রায় পিতার নাম: তাপস রায় বাড়ির নং : নং129 বয়স : 25 লিঙ্গ : পুরুষ	YWL2204691	335 নাম : নবীন রায় পিতার নাম: তপন কুমার রায় বাড়ির নং : নং147 বয়স : 24 লিঙ্গ : পুরুষ	YWL2204634	336 নাম : রেনুকা রায় স্বামীর নাম: নারায়ন রায় বাড়ির নং : n0030 বয়স : 85 লিঙ্গ : মহিলা	WB/39/275/021282
337 নাম : মধুসূদন রায় পিতার নাম: নারায়ন রায় বাড়ির নং : n0030 বয়স : 63 লিঙ্গ : পুরুষ	WB/39/275/021345	338 নাম : কাকলি রায় স্বামীর নাম: মধুসূদন রায় বাড়ির নং : n0030 বয়স : 56 লিঙ্গ : মহিলা	WB/39/275/021281	339 নাম : কৃষ্ণেন্দু রায় পিতার নাম: মধুসূদন রায় বাড়ির নং : n0030 বয়স : 32 লিঙ্গ : পুরুষ	YWL1601301
340 নাম : মিঠু রায় স্বামীর নাম: হারু রায় বাড়ির নং : n0075 বয়স : 53 লিঙ্গ : মহিলা	WB/39/275/021029	341 নাম : সন্ধ্যা রায় স্বামীর নাম: নিমাই রায় বাড়ির নং : n0117 বয়স : 65 লিঙ্গ : মহিলা	WB/39/275/021970	342 নাম : কল্যাণী রায় স্বামীর নাম: হারাধন রায় বাড়ির নং : n0119 বয়স : 68 লিঙ্গ : মহিলা	WB/39/275/021023
343 নাম : রবি রায় পিতার নাম: ভূধর রায় বাড়ির নং : n0120 বয়স : 61 লিঙ্গ : পুরুষ	WB/39/275/021380	344 নাম : বৃলা রায় স্বামীর নাম: রবি রায় বাড়ির নং : n0120 বয়স : 55 লিঙ্গ : মহিলা	WB/39/275/021102	345 নাম : প্রশান্ত রায় পিতার নাম: রবি রায় বাড়ির নং : n0120 বয়স : 34 লিঙ্গ : পুরুষ	YWL1290923
346 নাম : বাবু হাঁসদা পিতার নাম: চুন্স হাঁসদা বাড়ির নং : n0120 বয়স : 50 লিঙ্গ : পুরুষ	WB/39/275/021794	347 নাম : শ্যামলী হাঁসদা স্বামীর নাম: বাবু হাঁসদা বাড়ির নং : n0120 বয়স : 45 লিঙ্গ : মহিলা	YWL1290980	348 নাম : মালতী রায় স্বামীর নাম: শিশির রায় বাড়ির নং : n0135 বয়স : 50 লিঙ্গ : মহিলা	DWH1761337
349 নাম : অনিতা রায় স্বামীর নাম: উত্তম রায় বাড়ির নং : n0118 বয়স : 48 লিঙ্গ : মহিলা	DWH1964808	350 নাম : শর্মিষ্ঠা রায় স্বামীর নাম: তপন কুমার রায় বাড়ির নং : n0146 বয়স : 56 লিঙ্গ : মহিলা	YWL1290873	351 নাম : শ্রীকান্ত রায় পিতার নাম: রবি রায় বাড়ির নং : n0120 বয়স : 34 লিঙ্গ : পুরুষ	YWL1930205
352 নাম : শোভনা রায় স্বামীর নাম: নকু রায় বাড়ির নং : n0117 বয়স : 46 লিঙ্গ : মহিলা	DWH1964915	353 নাম : কৃষ্ণ রায় পিতার নাম: মনিন্দ্র রায় বাড়ির নং : n0132 বয়স : 30 লিঙ্গ : পুরুষ	YWL1853670	354 নাম : অরবিন্দ রায় পিতার নাম: মধুসূদন রায় বাড়ির নং : n0030 বয়স : 30 লিঙ্গ : পুরুষ	YWL1875152
355 নাম : অনিতা রায় স্বামীর নাম: শ্রীকান্ত রায় বাড়ির নং : n0120 বয়স : 30 লিঙ্গ : মহিলা	YWL1853662	356 নাম : তপন কুমার রায় পিতার নাম: উমাপতি রায় বাড়ির নং : n0147 বয়স : 72 লিঙ্গ : পুরুষ	YWL1290907	357 নাম : হারু রায় পিতার নাম: কমল রায় বাড়ির নং : n0122 বয়স : 59 লিঙ্গ : পুরুষ	WB/39/275/021515
358 নাম : সুব্রত রায় পিতার নাম: হারু রায় বাড়ির নং : n0122 বয়স : 32 লিঙ্গ : পুরুষ	YWL1693126	359 নাম : সন্ধ্যা রায় স্বামীর নাম: পীরু রায় বাড়ির নং : n0123 বয়স : 61 লিঙ্গ : মহিলা	WB/39/275/021611	360 নাম : নীলু রায় পিতার নাম: ধর্মদাস রায় বাড়ির নং : n0124 বয়স : 65 লিঙ্গ : পুরুষ	WB/39/275/021242

বিধানসভা নির্বাচনক্ষেত্রের নং, নাম : 263-মস্তেশ্বর
ভাগ নং, নাম : 1-বিজুর পূর্বপাড়া(উত্তর)

361	WB/39/275/021951	নাম : লালু রায় পিতার নাম: ধর্মদাস রায় বাড়ির নং : n0124 বয়স : 63 লিঙ্গ : পুরুষ	ফটো উপলব্ধ	362	WB/39/275/021011	নাম : জয়ন্তী রায় স্বামীর নাম: লালু রায় বাড়ির নং : n0124 বয়স : 58 লিঙ্গ : মহিলা	ফটো উপলব্ধ	363	WB/39/275/021013	নাম : সন্ধ্যা রায় স্বামীর নাম: দিলীপ রায় বাড়ির নং : n0124 বয়স : 63 লিঙ্গ : মহিলা	ফটো উপলব্ধ
364	DWH2863884	নাম : উজ্জল রায় পিতার নাম: দিলীপ রায় বাড়ির নং : n0124 বয়স : 37 লিঙ্গ : পুরুষ	ফটো উপলব্ধ	365	DWH1761790	নাম : বিশ্বনাথ রায় পিতার নাম: সুবল রায় বাড়ির নং : n0126 বয়স : 61 লিঙ্গ : পুরুষ	ফটো উপলব্ধ	366	WB/39/275/021088	নাম : ক্ষমা রায় স্বামীর নাম: বিশ্বনাথ রায় বাড়ির নং : n0126 বয়স : 55 লিঙ্গ : মহিলা	ফটো উপলব্ধ
367	YWL1493865	নাম : সৌমিত্র রায় পিতার নাম: বিশ্বনাথ রায় বাড়ির নং : n0126 বয়স : 35 লিঙ্গ : পুরুষ	ফটো উপলব্ধ	368	YWL1693118	নাম : গীতা রায় স্বামীর নাম: সৌমিত্র রায় বাড়ির নং : n0126 বয়স : 31 লিঙ্গ : মহিলা	ফটো উপলব্ধ	369	WB/39/275/021017	নাম : মেনকা রায় স্বামীর নাম: সুকুমার রায় বাড়ির নং : n0127 বয়স : 73 লিঙ্গ : মহিলা	ফটো উপলব্ধ
370	DWH1761485	নাম : সুমন রায় পিতার নাম: শুকুময় রায় বাড়ির নং : n0127 বয়স : 47 লিঙ্গ : পুরুষ	ফটো উপলব্ধ	371	DWH2156412	নাম : শীলা রায় পিতার নাম: সুমন রায় বাড়ির নং : n0127 বয়স : 44 লিঙ্গ : মহিলা	ফটো উপলব্ধ	372	DWH1761543	নাম : প্রশান্ত রায় পিতার নাম: কমলাকান্ত রায় বাড়ির নং : n0128 বয়স : 46 লিঙ্গ : পুরুষ	ফটো উপলব্ধ
373	WB/39/275/021510	নাম : যমুনা রায় স্বামীর নাম: ঈশ্বর রায় বাড়ির নং : n0129 বয়স : 73 লিঙ্গ : মহিলা	ফটো উপলব্ধ	374	DWH1761741	নাম : অশোক রায় পিতার নাম: ঈশ্বর রায় বাড়ির নং : n0129 বয়স : 61 লিঙ্গ : পুরুষ	ফটো উপলব্ধ	375	WB/39/275/021511	নাম : সুজাতা রায় স্বামীর নাম: অশোক রায় বাড়ির নং : n0129 বয়স : 53 লিঙ্গ : মহিলা	ফটো উপলব্ধ
376	DWH1964980	নাম : তাপস রায় পিতার নাম: ঈশ্বর রায় বাড়ির নং : n0129 বয়স : 46 লিঙ্গ : পুরুষ	ফটো উপলব্ধ	377	DWH2395796	নাম : আল্পনা রায় স্বামীর নাম: তাপস রায় বাড়ির নং : n0129 বয়স : 45 লিঙ্গ : মহিলা	ফটো উপলব্ধ	378	WB/39/275/021007	নাম : রেখা রায় স্বামীর নাম: সুফল রায় বাড়ির নং : n0131 বয়স : 53 লিঙ্গ : মহিলা	ফটো উপলব্ধ
379	WB/39/275/021031	নাম : পূর্ণিমা রায় স্বামীর নাম: দীনবন্ধু রায় বাড়ির নং : n0133 বয়স : 63 লিঙ্গ : মহিলা	ফটো উপলব্ধ	380	WB/39/275/021643	নাম : সুনীল রায় পিতার নাম: পুলিন রায় বাড়ির নং : n0134 বয়স : 67 লিঙ্গ : পুরুষ	ফটো উপলব্ধ	381	YWL1291004	নাম : বিশ্বজিৎ রায় পিতার নাম: সুনীল রায় বাড়ির নং : n0134 বয়স : 35 লিঙ্গ : পুরুষ	ফটো উপলব্ধ
382	YWL2401248	নাম : সীমা রায় স্বামীর নাম: সমর রায় বাড়ির নং : এন0116 বয়স : 32 লিঙ্গ : মহিলা	ফটো উপলব্ধ	383	WB/39/275/021949	নাম : উদয়চাঁদ শী পিতার নাম: মনোরঞ্জন শী বাড়ির নং : n0002 বয়স : 79 লিঙ্গ : পুরুষ	ফটো উপলব্ধ	384	WB/39/275/021890	নাম : অঞ্জলী শী স্বামীর নাম: উদয়চাঁদ শী বাড়ির নং : n0002 বয়স : 71 লিঙ্গ : মহিলা	ফটো উপলব্ধ
385	WB/39/275/021833	নাম : স্বপন কুমার শী পিতার নাম: উদয় কুমার শী বাড়ির নং : n0002 বয়স : 51 লিঙ্গ : পুরুষ	ফটো উপলব্ধ	386	YWL0926311	নাম : বর্নালী শী স্বামীর নাম: স্বপন কুমার শী বাড়ির নং : n0002 বয়স : 37 লিঙ্গ : মহিলা	ফটো উপলব্ধ	387	YWL2612224	নাম : অমিয় শী স্বামীর নাম: মৃত অন্নপূর্ণা শী বাড়ির নং : এন0004 বয়স : 56 লিঙ্গ : পুরুষ	ফটো উপলব্ধ
388	WB/39/275/021937	নাম : শরৎ শী পিতার নাম: অনিল শী বাড়ির নং : n0005 বয়স : 67 লিঙ্গ : পুরুষ	ফটো উপলব্ধ	389	WB/39/275/021750	নাম : রীতা শী স্বামীর নাম: শরৎ শী বাড়ির নং : n0005 বয়স : 51 লিঙ্গ : মহিলা	ফটো উপলব্ধ	390	YWL1414119	নাম : অনুপ শী পিতার নাম: শরৎ শী বাড়ির নং : n0005 বয়স : 34 লিঙ্গ : পুরুষ	ফটো উপলব্ধ

391 নাম : শঙ্কর শী পিতার নাম: উদয়চাঁদ শী বাড়ির নং : n0139 বয়স : 44 লিঙ্গ : পুরুষ	DWH2156073 ফটো উপলব্ধ	392 নাম : অমর নাথ শেঠ পিতার নাম: পঞ্চানন শেঠ বাড়ির নং : n0028 বয়স : 65 লিঙ্গ : পুরুষ	WB/39/275/021636 ফটো উপলব্ধ	393 নাম : নমিতা শেঠ স্বামীর নাম: কাশীনাথ শেঠ বাড়ির নং : n0029 বয়স : 67 লিঙ্গ : মহিলা	YWL2168102 ফটো উপলব্ধ
394 নাম : তারক নাথ শেঠ পিতার নাম: পঞ্চানন শেঠ বাড়ির নং : n0028 বয়স : 63 লিঙ্গ : পুরুষ	WB/39/275/021572 ফটো উপলব্ধ	395 নাম : হরপ্রসাদ শেঠ পিতার নাম: পঞ্চানন শেঠ বাড়ির নং : n0028 বয়স : 53 লিঙ্গ : পুরুষ	WB/39/275/021547 ফটো উপলব্ধ	396 নাম : লতিকা শেঠ স্বামীর নাম: হরপ্রসাদ শেঠ বাড়ির নং : n0028 বয়স : 52 লিঙ্গ : মহিলা	DWH2701258 ফটো উপলব্ধ
397 নাম : সুভ্রজ্যোতি শেঠ পিতার নাম: হরপ্রসাদ শেঠ বাড়ির নং : N0028 বয়স : 24 লিঙ্গ : পুরুষ	YWL2204626 ফটো উপলব্ধ	398 নাম : বিজলী শেঠ স্বামীর নাম: শম্ভু শেঠ বাড়ির নং : n0037 বয়স : 65 লিঙ্গ : মহিলা	WB/39/275/021302 ফটো উপলব্ধ	399 নাম : সুচিত্রা শেঠ স্বামীর নাম: অমর নাথ শেঠ বাড়ির নং : n0028 বয়স : 50 লিঙ্গ : মহিলা	DWH2395929 ফটো উপলব্ধ
400 নাম : সমর নাথ শেঠ পিতার নাম: পঞ্চানন শেঠ বাড়ির নং : n0028 বয়স : 64 লিঙ্গ : পুরুষ	YWL2401305 ফটো উপলব্ধ	401 নাম : শোভন শেঠ পিতার নাম: তারক নাথ শেঠ বাড়ির নং : এন0028 বয়স : 23 লিঙ্গ : পুরুষ	YWL2401131 ফটো উপলব্ধ	402 নাম : সৌরভ শেঠ পিতার নাম: তারক নাথ শেঠ বাড়ির নং : n0028 বয়স : 28 লিঙ্গ : পুরুষ	YWL1930197 ফটো উপলব্ধ
403 নাম : সুপ্রিয়া শেঠ পিতার নাম: অমর নাথ শেঠ বাড়ির নং : n0028 বয়স : 27 লিঙ্গ : মহিলা	YWL1930189 ফটো উপলব্ধ	404 নাম : সুমন শেঠ পিতার নাম: কাশীনাথ শেঠ বাড়ির নং : 31 বয়স : 38 লিঙ্গ : পুরুষ	YWL0926402 ফটো উপলব্ধ	405 নাম : নমিতা শেঠ স্বামীর নাম: তারকনাথ শেঠ বাড়ির নং : n0028 বয়স : 48 লিঙ্গ : মহিলা	DWH2395911 ফটো উপলব্ধ
406 নাম : লতিকা শেঠ পিতার নাম: পঞ্চানন শেঠ বাড়ির নং : n0028 বয়স : 49 লিঙ্গ : মহিলা	WB/39/275/021134 ফটো উপলব্ধ	407 নাম : চন্দ্রানী শেঠ পিতার নাম: অমর নাথ শেঠ বাড়ির নং : এন0028 বয়স : 20 লিঙ্গ : মহিলা	YWL2605970 ফটো উপলব্ধ	408 নাম : অনুপ সরেন মায়ের নাম: রাধী সরেন বাড়ির নং : n0063 বয়স : 43 লিঙ্গ : পুরুষ	DWH2701266 ফটো উপলব্ধ
409 নাম : বাসন্তী সরেন স্বামীর নাম: অর্জুন সরেন বাড়ির নং : n0063 বয়স : 56 লিঙ্গ : মহিলা	WB/39/275/021528 ফটো উপলব্ধ	410 নাম : রাধী সরেন স্বামীর নাম: লক্ষ্মন সরেন বাড়ির নং : n0063 বয়স : 86 লিঙ্গ : মহিলা	WB/39/275/021496 ফটো উপলব্ধ	411 নাম : রিয়া সাঁতরা পিতার নাম: লক্ষ্মী সাঁতরা বাড়ির নং : এন0114 বয়স : 21 লিঙ্গ : মহিলা	YWL2512317 ফটো উপলব্ধ
412 নাম : রূপ সরেন পিতার নাম: সুনীল সরেন বাড়ির নং : এন0100 বয়স : 21 লিঙ্গ : পুরুষ	YWL2512309 ফটো উপলব্ধ	413 নাম : অরুণ কিস্কু মায়ের নাম: শিবানী কিস্কু বাড়ির নং : এন0100 বয়স : 22 লিঙ্গ : মহিলা	YWL2423317 ফটো উপলব্ধ	414 নাম : সন্ধ্যা সরেন স্বামীর নাম: সুনীল সরেন বাড়ির নং : n0100 বয়স : 45 লিঙ্গ : মহিলা	YWL2497683 ফটো উপলব্ধ
415 নাম : কাশী চরন সরেন পিতার নাম: কানু সরেন বাড়ির নং : n0100 বয়স : 58 লিঙ্গ : পুরুষ	WB/39/275/021349 ফটো উপলব্ধ	416 নাম : অসিম সরেন পিতার নাম: লক্ষ্মী সরেন বাড়ির নং : n0100 বয়স : 33 লিঙ্গ : পুরুষ	YWL1414135 ফটো উপলব্ধ	417 নাম : সম্বরী সরেন স্বামীর নাম: কালিদাস সরেন বাড়ির নং : n0100 বয়স : 51 লিঙ্গ : মহিলা	WB/39/275/021410 ফটো উপলব্ধ
418 নাম : কালিদাস সরেন পিতার নাম: কানু সরেন বাড়ির নং : n0100 বয়স : 67 লিঙ্গ : পুরুষ	DWH2701134 ফটো উপলব্ধ	419 নাম : মঞ্জিলা মুরমু সরেন স্বামীর নাম: অনুপ সরেন বাড়ির নং : n0063 বয়স : 30 লিঙ্গ : মহিলা	YWL1770700 ফটো উপলব্ধ	420 নাম : সুজল সরেন পিতার নাম: কালি চরন সরেন বাড়ির নং : n0100 বয়স : 28 লিঙ্গ : পুরুষ	YWL1875178 ফটো উপলব্ধ

421	DWH2863926	ফটো উপলব্ধ	422	YWL1770593	ফটো উপলব্ধ	423	YWL2401172	ফটো উপলব্ধ
নাম : প্রদীপ সরেন পিতার নাম: লক্ষ্মন সরেন বাড়ির নং : n0063 বয়স : 37 লিঙ্গ : পুরুষ			নাম : প্রভাত সরেন পিতার নাম: কালিদাস সরেন বাড়ির নং : n0100 বয়স : 30 লিঙ্গ : পুরুষ			নাম : আরতি হেমব্রম সরেন স্বামীর নাম: সুবোধ সরেন বাড়ির নং : এন0100 বয়স : 28 লিঙ্গ : মহিলা		
Q 424	DWH2863934	ফটো উপলব্ধ	425	YWL2086486	ফটো উপলব্ধ	Q 426	YWL2080257	ফটো উপলব্ধ
নাম : সূর্য সরেন পিতার নাম: লক্ষ্মন সরেন বাড়ির নং : বয়স : 39 লিঙ্গ : পুরুষ			নাম : শ্যামলী সরেন স্বামীর নাম: শৈলেন সরেন বাড়ির নং : এন0100 বয়স : 32 লিঙ্গ : মহিলা			নাম : অরুণ কিস্কু পিতার নাম: কৃষ্ণ কিস্কু বাড়ির নং : এন0100 বয়স : 29 লিঙ্গ : পুরুষ		
427	YWL1853597	ফটো উপলব্ধ	428	YWL1853613	ফটো উপলব্ধ	429	YWL1853555	ফটো উপলব্ধ
নাম : বুলিট রায় স্বামীর নাম: মনোজিৎ রায় বাড়ির নং : n0100 বয়স : 30 লিঙ্গ : মহিলা			নাম : রাসমনি সরেন স্বামীর নাম: অবিনাশ সরেন বাড়ির নং : n0063 বয়স : 28 লিঙ্গ : মহিলা			নাম : অনাথ সরেন পিতার নাম: কালিদাস সরেন বাড়ির নং : n0100 বয়স : 28 লিঙ্গ : পুরুষ		
430	YWL1853563	ফটো উপলব্ধ	431	DWH1913458	ফটো উপলব্ধ	432	WB/39/275/021559	ফটো উপলব্ধ
নাম : গীতা মুরমু স্বামীর নাম: যদু মুরমু বাড়ির নং : n0063 বয়স : 47 লিঙ্গ : মহিলা			নাম : সরস্বতী সরেন স্বামীর নাম: লক্ষী সরেন বাড়ির নং : n0100 বয়স : 59 লিঙ্গ : মহিলা			নাম : সুমি সরেন স্বামীর নাম: কালী চরন সরেন বাড়ির নং : n0100 বয়স : 53 লিঙ্গ : মহিলা		
433	WB/39/275/021578	ফটো উপলব্ধ	434	WB/39/275/021621	ফটো উপলব্ধ	435	YWL1290469	ফটো উপলব্ধ
নাম : সুনীল সরেন পিতার নাম: কানু সরেন বাড়ির নং : n0100 বয়স : 49 লিঙ্গ : পুরুষ			নাম : মনিকা সরেন স্বামীর নাম: বাদল সরেন বাড়ির নং : n0100 বয়স : 61 লিঙ্গ : মহিলা			নাম : মেঘনাদ সরেন পিতার নাম: বাদল সরেন বাড়ির নং : n0100 বয়স : 39 লিঙ্গ : পুরুষ		
436	DWH1913540	ফটো উপলব্ধ	437	DWH2863900	ফটো উপলব্ধ	438	WB/39/275/021351	ফটো উপলব্ধ
নাম : শিবানী কিস্কু স্বামীর নাম: কৃষ্ণচন্দ্র কিস্কু বাড়ির নং : n0100 বয়স : 46 লিঙ্গ : মহিলা			নাম : মনোজীৎ রায় পিতার নাম: সুনীল রায় বাড়ির নং : n0100 বয়স : 37 লিঙ্গ : পুরুষ			নাম : মহাদেব সরেন পিতার নাম: থেপো সরেন বাড়ির নং : n0107 বয়স : 66 লিঙ্গ : পুরুষ		
439	WB/39/275/021239	ফটো উপলব্ধ	440	YWL0923631	ফটো উপলব্ধ	441	YWL1290915	ফটো উপলব্ধ
নাম : লক্ষী সরেন স্বামীর নাম: মহাদেব সরেন বাড়ির নং : n0107 বয়স : 56 লিঙ্গ : মহিলা			নাম : জীতেন সরেন পিতার নাম: মহাদেব সরেন বাড়ির নং : n0107 বয়স : 38 লিঙ্গ : পুরুষ			নাম : আশীষ সরেন পিতার নাম: মহাদেব সরেন বাড়ির নং : n0107 বয়স : 34 লিঙ্গ : পুরুষ		
Q 442	YWL1601350	ফটো উপলব্ধ	443	YWL1693159	ফটো উপলব্ধ	444	YWL1930262	ফটো উপলব্ধ
নাম : পিরু সরেন পিতার নাম: থেপো সরেন বাড়ির নং : বয়স : 52 লিঙ্গ : পুরুষ			নাম : কল্যাণী সরেন (মুরমু) স্বামীর নাম: পিরু সরেন বাড়ির নং : n0107 বয়স : 36 লিঙ্গ : মহিলা			নাম : সনকা সরেন স্বামীর নাম: দীপক সরেন বাড়ির নং : n0113 বয়স : 32 লিঙ্গ : মহিলা		
445	YWL1601335	ফটো উপলব্ধ	446	WB/39/275/021576	ফটো উপলব্ধ	447	DWH2863942	ফটো উপলব্ধ
নাম : অসিমা সরেন স্বামীর নাম: জিতেন সরেন বাড়ির নং : n0107 বয়স : 32 লিঙ্গ : মহিলা			নাম : শ্যামলী সরেন স্বামীর নাম: গিরন সরেন বাড়ির নং : n0113 বয়স : 61 লিঙ্গ : মহিলা			নাম : দীপক সরেন পিতার নাম: গিরন সরেন বাড়ির নং : n0113 বয়স : 36 লিঙ্গ : পুরুষ		
448	YWL1493766	ফটো উপলব্ধ	449	WB/39/275/021659	ফটো উপলব্ধ	450	DWH0050419	ফটো উপলব্ধ
নাম : উপেন সরেন পিতার নাম: গিরন সরেন বাড়ির নং : n0113 বয়স : 34 লিঙ্গ : পুরুষ			নাম : মোহন্ত সরেন পিতার নাম: কেপ্ত সরেন বাড়ির নং : n0114 বয়স : 71 লিঙ্গ : পুরুষ			নাম : ঝুমা সরেন স্বামীর নাম: মোহন্ত সরেন বাড়ির নং : n0114 বয়স : 66 লিঙ্গ : মহিলা		

451 নাম : বিকাশ সরেন পিতার নাম: মোহন্ত সরেন বাড়ির নং : n0114 বয়স : 43 লিঙ্গ : পুরুষ	DWH1913466 ফটো উপলব্ধ	452 নাম : প্রতিমা সরেন স্বামীর নাম: বিকাশ সরেন বাড়ির নং : n0114 বয়স : 36 লিঙ্গ : মহিলা	YWL1290931 ফটো উপলব্ধ	453 নাম : মেনকা সাঁতরা স্বামীর নাম: সুবল সাঁতরা বাড়ির নং : n0114 বয়স : 61 লিঙ্গ : মহিলা	WB/39/275/021199 ফটো উপলব্ধ
454 নাম : লক্ষী সাঁতরা পিতার নাম: সাতকড়ি সাঁতরা বাড়ির নং : n0114 বয়স : 51 লিঙ্গ : পুরুষ	WB/39/275/021816 ফটো উপলব্ধ	455 নাম : মায়ী সাঁতরা স্বামীর নাম: লক্ষী সাঁতরা বাড়ির নং : n0114 বয়স : 41 লিঙ্গ : মহিলা	YWL0926659 ফটো উপলব্ধ	456 নাম : কাকলী সরেন স্বামীর নাম: আশীষ সরেন বাড়ির নং : n0107 বয়স : 28 লিঙ্গ : মহিলা	YWL1930346 ফটো উপলব্ধ
457 নাম : অবিনাশ সরেন পিতার নাম: লক্ষী সরেন বাড়ির নং : n0063 বয়স : 39 লিঙ্গ : পুরুষ	DWH2863918 ফটো উপলব্ধ	458 নাম : অনিতা সরেন স্বামীর নাম: প্রদীপ সরেন বাড়ির নং : এন0063 বয়স : 32 লিঙ্গ : মহিলা	NGB1729730 ফটো উপলব্ধ	459 নাম : সুবোধ সরেন পিতার নাম: কালিদাস সরেন বাড়ির নং : n0100 বয়স : 33 লিঙ্গ : পুরুষ	YWL1493774 ফটো উপলব্ধ
460 নাম : কাকলী সাঁতরা স্বামীর নাম: চঞ্চল সাঁতরা বাড়ির নং : n0110 বয়স : 40 লিঙ্গ : মহিলা	YWL1930387 ফটো উপলব্ধ	461 নাম : অমল মুরমু পিতার নাম: রবি মুরমু বাড়ির নং : n0056 বয়স : 28 লিঙ্গ : পুরুষ	YWL1930338 ফটো উপলব্ধ	462 নাম : চঞ্চল সাঁতরা পিতার নাম: শ্যামাপদ সাঁতরা বাড়ির নং : n0110 বয়স : 39 লিঙ্গ : পুরুষ	YWL0923540 ফটো উপলব্ধ
463 নাম : বুল্টি সাঁতরা স্বামীর নাম: বাপী সাঁতরা বাড়ির নং : n0141 বয়স : 34 লিঙ্গ : মহিলা	YWL1693167 ফটো উপলব্ধ	464 নাম : শেফালী সাঁতরা স্বামীর নাম: কমল সাঁতরা বাড়ির নং : এন0057 বয়স : 66 লিঙ্গ : মহিলা	WB/39/275/021068 ফটো উপলব্ধ	465 নাম : স্বপন সাঁতরা পিতার নাম: কমল সাঁতরা বাড়ির নং : n0057 বয়স : 36 লিঙ্গ : পুরুষ	YWL1290659 ফটো উপলব্ধ
466 নাম : জয়ন্তী সাঁতরা স্বামীর নাম: কালু সাঁতরা বাড়ির নং : n0066 বয়স : 66 লিঙ্গ : মহিলা	WB/39/275/021627 ফটো উপলব্ধ	467 নাম : স্বপন সাঁতরা পিতার নাম: গোপাল সাঁতরা বাড়ির নং : n0077 বয়স : 56 লিঙ্গ : পুরুষ	WB/39/275/021523 ফটো উপলব্ধ	468 নাম : কৃষ্ণা সাঁতরা স্বামীর নাম: স্বপন সাঁতরা বাড়ির নং : n0077 বয়স : 51 লিঙ্গ : মহিলা	WB/39/275/021171 ফটো উপলব্ধ
469 নাম : মিঠু সাঁতরা স্বামীর নাম: তপন সাঁতরা বাড়ির নং : n0077 বয়স : 46 লিঙ্গ : মহিলা	DWH1761626 ফটো উপলব্ধ	470 নাম : দীপ্তি সাঁতরা স্বামীর নাম: তারক নাথ সাঁতরা বাড়ির নং : এন0077 বয়স : 26 লিঙ্গ : মহিলা	YWL2082170 ফটো উপলব্ধ	471 নাম : গোপাল চন্দ্র সাঁতরা পিতার নাম: দিবাকর সাঁতরা বাড়ির নং : n0077 বয়স : 81 লিঙ্গ : পুরুষ	WB/39/275/021335 ফটো উপলব্ধ
472 নাম : অন্ন সাঁতরা স্বামীর নাম: গোপাল চন্দ্র সাঁতরা বাড়ির নং : n0077 বয়স : 76 লিঙ্গ : মহিলা	WB/39/275/021169 ফটো উপলব্ধ	473 নাম : তপন সাঁতরা পিতার নাম: গোপাল সাঁতরা বাড়ির নং : n0077 বয়স : 53 লিঙ্গ : পুরুষ	WB/39/275/021922 ফটো উপলব্ধ	474 নাম : তারক নাথ সাঁতরা পিতার নাম: স্বপন সাঁতরা বাড়ির নং : n0077 বয়স : 29 লিঙ্গ : পুরুষ	YWL1770635 ফটো উপলব্ধ
475 নাম : পিঙ্কি সাঁতরা পিতার নাম: স্বপন সাঁতরা বাড়ির নং : n0077 বয়স : 33 লিঙ্গ : মহিলা	YWL1493857 ফটো উপলব্ধ	Q 476 নাম : মানা রায় পিতার নাম: রমেন রায় বাড়ির নং : বয়স : 61 লিঙ্গ : পুরুষ	WB/39/275/021875 ফটো উপলব্ধ	477 নাম : রীনা সাঁতরা স্বামীর নাম: রাজু সাঁতরা বাড়ির নং : n0066 বয়স : 42 লিঙ্গ : মহিলা	DWH2156719 ফটো উপলব্ধ
478 নাম : রাজু সাঁতরা পিতার নাম: কালু সাঁতরা বাড়ির নং : n0066 বয়স : 43 লিঙ্গ : পুরুষ	DWH2156545 ফটো উপলব্ধ	479 নাম : শিবু সাঁতরা পিতার নাম: কাস্তুরী সাঁতরা বাড়ির নং : এন0056 বয়স : 63 লিঙ্গ : পুরুষ	WB/39/275/021247 ফটো উপলব্ধ	480 নাম : রিনকু হাজরা পিতার নাম: মানা রায় বাড়ির নং : এন0066 বয়স : 26 লিঙ্গ : মহিলা	YWL2401230 ফটো উপলব্ধ

481	WB/39/275/021682	নাম : শ্যামপদ সাঁতরা পিতার নাম: বাদল সাঁতরা বাড়ির নং : n0110 বয়স : 66 লিঙ্গ : পুরুষ	ফটো উপলব্ধ	482	WB/39/275/021094	নাম : কাকলি সাঁতরা স্বামীর নাম: শিব সাঁতরা বাড়ির নং : n0109 বয়স : 66 লিঙ্গ : মহিলা	ফটো উপলব্ধ	483	YWL1979459	নাম : অভিজিৎ সাঁতরা পিতার নাম: তপন সাঁতরা বাড়ির নং : n0150 বয়স : 27 লিঙ্গ : পুরুষ	ফটো উপলব্ধ
484	YWL2601656	নাম : সখিতা সাঁতরা স্বামীর নাম: অভিজিৎ সাঁতরা বাড়ির নং : nং0150 বয়স : 21 লিঙ্গ : মহিলা	ফটো উপলব্ধ	485	YWL1979442	নাম : শুবজিৎ সাঁতরা পিতার নাম: তপন সাঁতরা বাড়ির নং : n0149 বয়স : 26 লিঙ্গ : পুরুষ	ফটো উপলব্ধ	486	YWL2512283	নাম : রত্নদীপ সাঁতরা পিতার নাম: রাজু সাঁতরা বাড়ির নং : এন0066 বয়স : 22 লিঙ্গ : পুরুষ	ফটো উপলব্ধ
487	YWL2423309	নাম : অপর্ণা সাঁতরা স্বামীর নাম: স্বপন সাঁতরা বাড়ির নং : এন0057 বয়স : 24 লিঙ্গ : মহিলা	ফটো উপলব্ধ	488	WB/39/275/021108	নাম : রেখা রায় স্বামীর নাম: মানা রায় বাড়ির নং : n0121 বয়স : 56 লিঙ্গ : মহিলা	ফটো উপলব্ধ	489	ZUM1413368	নাম : লক্ষ্মী হাজরা স্বামীর নাম: রাজু হাজরা বাড়ির নং : এন0157 বয়স : 34 লিঙ্গ : মহিলা	ফটো উপলব্ধ
Q 490	YWL1979525	নাম : রাজা হাজরা পিতার নাম: মানা হাজরা বাড়ির নং : বয়স : 28 লিঙ্গ : পুরুষ	ফটো উপলব্ধ	491	YWL2401222	নাম : বাপ্পা হাজরা পিতার নাম: সনৎ হাজরা বাড়ির নং : এন0039 বয়স : 23 লিঙ্গ : পুরুষ	ফটো উপলব্ধ	492	YWL2512275	নাম : কৃষ্ণা হাজরা পিতার নাম: বিকাশ হাজরা বাড়ির নং : এন0036 বয়স : 21 লিঙ্গ : মহিলা	ফটো উপলব্ধ
493	YWL2482107	নাম : চায়না হাজরা স্বামীর নাম: বাবলু হাজরা বাড়ির নং : n0036 বয়স : 55 লিঙ্গ : মহিলা	ফটো উপলব্ধ	494	DWH2615193	নাম : সুভাষ হাজরা মায়ের নাম: ছবিতা হাজরা বাড়ির নং : n0036 বয়স : 44 লিঙ্গ : পুরুষ	ফটো উপলব্ধ	495	YWL1290535	নাম : সরস্বতী হাজরা স্বামীর নাম: দীনু হাজরা বাড়ির নং : n0036 বয়স : 36 লিঙ্গ : মহিলা	ফটো উপলব্ধ
496	YWL0927152	নাম : পুট্ট হাজরা স্বামীর নাম: সনত হাজরা বাড়ির নং : n0034 বয়স : 46 লিঙ্গ : মহিলা	ফটো উপলব্ধ	497	DWH2396273	নাম : বিকাশ হাজরা মায়ের নাম: সবিতা হাজরা বাড়ির নং : n0036 বয়স : 43 লিঙ্গ : পুরুষ	ফটো উপলব্ধ	498	YWL1693258	নাম : মিঠু হাজরা স্বামীর নাম: বিকাশ হাজরা বাড়ির নং : n0036 বয়স : 43 লিঙ্গ : মহিলা	ফটো উপলব্ধ
499	WB/39/275/021069	নাম : বাবলু হাজরা পিতার নাম: পুষ্প হাজরা বাড়ির নং : n0036 বয়স : 63 লিঙ্গ : পুরুষ	ফটো উপলব্ধ	500	YWL1693092	নাম : সাহেব হাজরা পিতার নাম: বাবলু হাজরা বাড়ির নং : n0036 বয়স : 34 লিঙ্গ : পুরুষ	ফটো উপলব্ধ	501	WB/39/275/021644	নাম : দীনু হাজরা পিতার নাম: পুষ্প হাজরা বাড়ির নং : n0036 বয়স : 49 লিঙ্গ : পুরুষ	ফটো উপলব্ধ
502	WB/39/275/021258	নাম : রঘুনাথ হাটি পিতার নাম: সুবল হাটি বাড়ির নং : n0051 বয়স : 55 লিঙ্গ : পুরুষ	ফটো উপলব্ধ	503	WB/39/275/021155	নাম : পুষ্পরানী হাটি স্বামীর নাম: রঘুনাথ হাটি বাড়ির নং : n0051 বয়স : 50 লিঙ্গ : মহিলা	ফটো উপলব্ধ	504	YWL1290626	নাম : তারক হাটি পিতার নাম: রঘুনাথ হাটি বাড়ির নং : n0051 বয়স : 35 লিঙ্গ : পুরুষ	ফটো উপলব্ধ
505	DWH2396265	নাম : দয়াময় হাটি পিতার নাম: সুবল হাটি বাড়ির নং : n0051 বয়স : 41 লিঙ্গ : পুরুষ	ফটো উপলব্ধ	506	YWL1601202	নাম : সাগরিকা হাটি স্বামীর নাম: দয়াময় হাটি বাড়ির নং : n0051 বয়স : 33 লিঙ্গ : মহিলা	ফটো উপলব্ধ	507	WB/39/275/021412	নাম : গৌরী হাটি স্বামীর নাম: যুগল হাটি বাড়ির নং : n0052 বয়স : 81 লিঙ্গ : মহিলা	ফটো উপলব্ধ
508	YWL0927335	নাম : মনি হাটি পিতার নাম: যুগল হাটি বাড়ির নং : n0052 বয়স : 53 লিঙ্গ : মহিলা	ফটো উপলব্ধ	509	DWH1761782	নাম : সঞ্জয় হাটি পিতার নাম: যুগল হাটি বাড়ির নং : n0052 বয়স : 51 লিঙ্গ : পুরুষ	ফটো উপলব্ধ	510	YWL0927343	নাম : প্রতিমা হাটি স্বামীর নাম: সঞ্জয় হাটি বাড়ির নং : n0052 বয়স : 40 লিঙ্গ : মহিলা	ফটো উপলব্ধ

511 নাম : আরতি হাটি স্বামীর নাম: সুবল হাটি বাড়ির নং : n0051 বয়স : 76 লিঙ্গ : মহিলা	WB/39/275/021237	ফটো উপলব্ধ	512 নাম : সুসমা হাটি স্বামীর নাম: তারক হাটি বাড়ির নং : এন0051 বয়স : 27 লিঙ্গ : মহিলা	YWL2080737	ফটো উপলব্ধ	513 নাম : ফুলমণি সরেন হাঁসদা স্বামীর নাম: পরমেশ্বর হাঁসদা বাড়ির নং : এন0112 বয়স : 35 লিঙ্গ : মহিলা	SQT1180595	ফটো উপলব্ধ
514 নাম : বাসুদেব হাঁসদা পিতার নাম: বদিনাথ হাঁসদা বাড়ির নং : n0111 বয়স : 59 লিঙ্গ : পুরুষ	WB/39/275/021280	ফটো উপলব্ধ	515 নাম : কম্পনা হাঁসদা স্বামীর নাম: সুনীল হাঁসদা বাড়ির নং : n0088 বয়স : 43 লিঙ্গ : মহিলা	YWL1290295	ফটো উপলব্ধ	516 নাম : টুসী হাঁসদা স্বামীর নাম: পূর্ণ হাঁসদা বাড়ির নং : n0099 বয়স : 76 লিঙ্গ : মহিলা	YWL0926824	ফটো উপলব্ধ
517 নাম : শুকলাল হাঁসদা পিতার নাম: পূর্ণ হাঁসদা বাড়ির নং : n0099 বয়স : 71 লিঙ্গ : পুরুষ	WB/39/275/021717	ফটো উপলব্ধ	518 নাম : পরেশ হাঁসদা পিতার নাম: শুকলাল হাঁসদা বাড়ির নং : n0099 বয়স : 31 লিঙ্গ : পুরুষ	YWL1693142	ফটো উপলব্ধ	519 নাম : বুদ্ধদেব হাঁসদা পিতার নাম: পূর্ণ হাঁসদা বাড়ির নং : n0099 বয়স : 69 লিঙ্গ : পুরুষ	WB/39/275/021018	ফটো উপলব্ধ
520 নাম : শঙ্করী হাঁসদা স্বামীর নাম: বুদ্ধদেব হাঁসদা বাড়ির নং : n0099 বয়স : 61 লিঙ্গ : মহিলা	WB/39/275/021762	ফটো উপলব্ধ	521 নাম : রাবণ হাঁসদা পিতার নাম: পূর্ণ হাঁসদা বাড়ির নং : n0099 বয়স : 56 লিঙ্গ : পুরুষ	WB/39/275/021694	ফটো উপলব্ধ	522 নাম : নারান হাঁসদা পিতার নাম: পূর্ণ হাঁসদা বাড়ির নং : n0099 বয়স : 61 লিঙ্গ : পুরুষ	WB/39/275/021780	ফটো উপলব্ধ
523 নাম : কলপনা হাঁসদা স্বামীর নাম: নারায়ন হাঁসদা বাড়ির নং : n0099 বয়স : 48 লিঙ্গ : মহিলা	DWH2395994	ফটো উপলব্ধ	524 নাম : ময়না হাঁসদা স্বামীর নাম: রাবন হাঁসদা বাড়ির নং : n0099 বয়স : 38 লিঙ্গ : মহিলা	YWL1601251	ফটো উপলব্ধ	525 নাম : সাগরী হাঁসদা স্বামীর নাম: নরেন হাঁসদা বাড়ির নং : n0099 বয়স : 35 লিঙ্গ : মহিলা	YWL1693225	ফটো উপলব্ধ
526 নাম : শেফালী হাঁসদা স্বামীর নাম: বাসুদেব হাঁসদা বাড়ির নং : n0111 বয়স : 51 লিঙ্গ : মহিলা	WB/39/275/021241	ফটো উপলব্ধ	527 নাম : আশীষ হাঁসদা পিতার নাম: বাসুদেব হাঁসদা বাড়ির নং : n0111 বয়স : 34 লিঙ্গ : পুরুষ	YWL1414259	ফটো উপলব্ধ	528 নাম : খোকন বাগ পিতার নাম: হরকালী বাগ বাড়ির নং : n0111 বয়স : 44 লিঙ্গ : পুরুষ	DWH2156016	ফটো উপলব্ধ
529 নাম : সুখী হাঁসদা স্বামীর নাম: রবীন হাঁসদা বাড়ির নং : n0112 বয়স : 76 লিঙ্গ : মহিলা	WB/39/275/021577	ফটো উপলব্ধ	530 নাম : মঙ্গলেশ্বর হাঁসদা পিতার নাম: রবীন হাঁসদা বাড়ির নং : n0112 বয়স : 56 লিঙ্গ : পুরুষ	WB/39/275/021265	ফটো উপলব্ধ	531 নাম : রবি হাঁসদা পিতার নাম: গোরাই হাঁসদা বাড়ির নং : n0112 বয়স : 76 লিঙ্গ : পুরুষ	WB/39/275/021481	ফটো উপলব্ধ
532 নাম : চন্দনা মাঝি স্বামীর নাম: হিরু মাঝি বাড়ির নং : n0112 বয়স : 48 লিঙ্গ : মহিলা	WB/39/275/022005	ফটো উপলব্ধ	533 নাম : শচীন টুডু পিতার নাম: লাল টুডু বাড়ির নং : এন0065 বয়স : 24 লিঙ্গ : পুরুষ	YWL2401032	ফটো উপলব্ধ	534 নাম : শ্রীকান্ত হাঁসদা পিতার নাম: বাদল হাঁসদা বাড়ির নং : n0087 বয়স : 38 লিঙ্গ : পুরুষ	DWH2863967	ফটো উপলব্ধ
535 নাম : উন্নতি হাঁসদা পিতার নাম: রবীন হাঁসদা বাড়ির নং : n0112 বয়স : 38 লিঙ্গ : মহিলা	YWL0926949	ফটো উপলব্ধ	536 নাম : পরমেশ্বর হাঁসদা পিতার নাম: রবীন হাঁসদা বাড়ির নং : n0112 বয়স : 47 লিঙ্গ : পুরুষ	WB/39/275/021707	ফটো উপলব্ধ	537 নাম : মালু হাঁসদা পিতার নাম: রবীন হাঁসদা বাড়ির নং : n0112 বয়স : 51 লিঙ্গ : মহিলা	DWH1913417	ফটো উপলব্ধ
538 নাম : বুলিট বাগ স্বামীর নাম: খোকন বাগ বাড়ির নং : n0111 বয়স : 32 লিঙ্গ : মহিলা	YWL1601269	ফটো উপলব্ধ	539 নাম : নরেন হাঁসদা পিতার নাম: শুকলাল হাঁসদা বাড়ির নং : n0099 বয়স : 37 লিঙ্গ : পুরুষ	DWH2863959	ফটো উপলব্ধ	540 নাম : শ্রীমতী হাঁসদা স্বামীর নাম: শুকলাল হাঁসদা বাড়ির নং : n0099 বয়স : 66 লিঙ্গ : মহিলা	WB/39/275/021688	ফটো উপলব্ধ

বিধানসভা নির্বাচনক্ষেত্রের নং, নাম : 263-মস্তেশ্বর
ভাগ নং, নাম : 1-বিজুর পূর্বপাড়া(উত্তর)

541 নাম : লক্ষী হাঁসদা স্বামীর নাম: কালিদাস হাঁসদা বাড়ির নং : n0088 বয়স : 61 লিঙ্গ : মহিলা	WB/39/275/021363	ফটো উপলব্ধ	542 নাম : কালিদাস হাঁসদা পিতার নাম: রামপদ হাঁসদা বাড়ির নং : n0088 বয়স : 71 লিঙ্গ : পুরুষ	WB/39/275/021348	ফটো উপলব্ধ	543 নাম : ডলি হাঁসদা পিতার নাম: বাদল হাঁসদা বাড়ির নং : n0087 বয়স : 49 লিঙ্গ : মহিলা	WB/39/275/021483	ফটো উপলব্ধ
544 নাম : মেম হাঁসদা স্বামীর নাম: বাদল হাঁসদা বাড়ির নং : n0087 বয়স : 71 লিঙ্গ : মহিলা	WB/39/275/021484	ফটো উপলব্ধ	545 নাম : বাপন হাঁসদা পিতার নাম: নারান হাঁসদা বাড়ির নং : n0099 বয়স : 27 লিঙ্গ : পুরুষ	YWL1943851	ফটো উপলব্ধ	546 নাম : উর্মিলা হাঁসদা পিতার নাম: নারায়ণ হাঁসদা বাড়ির নং : এন0099 বয়স : 20 লিঙ্গ : মহিলা	YWL2606051	ফটো উপলব্ধ
Q 547 নাম : রিস্পা হাঁসদা স্বামীর নাম: পরেশ হাঁসদা বাড়ির নং : এন0099 বয়স : 20 লিঙ্গ : মহিলা	YWL2585495	ফটো উপলব্ধ	548 নাম : টুম্পা হাঁসদা স্বামীর নাম: সোম হাঁসদা বাড়ির নং : n0080 বয়স : 28 লিঙ্গ : মহিলা	YWL1930312	ফটো উপলব্ধ	549 নাম : সত্যবান হাঁসদা পিতার নাম: সুনীল হাঁসদা বাড়ির নং : এন0088 বয়স : 22 লিঙ্গ : পুরুষ	YWL2423176	ফটো উপলব্ধ
550 নাম : সুদেব হাঁসদা পিতার নাম: স্বপন হাঁসদা বাড়ির নং : এন0064 বয়স : 22 লিঙ্গ : পুরুষ	YWL2423184	ফটো উপলব্ধ	551 নাম : অপর্ণা হাঁসদা স্বামীর নাম: মঙ্গলেশ্বর হাঁসদা বাড়ির নং : n0112 বয়স : 45 লিঙ্গ : মহিলা	YWL1930247	ফটো উপলব্ধ	552 নাম : গোপাল হাঁসদা পিতার নাম: মঙ্গলী হাঁসদা বাড়ির নং : n0064 বয়স : 69 লিঙ্গ : পুরুষ	WB/39/275/021501	ফটো উপলব্ধ
553 নাম : সরস্বতী হাঁসদা স্বামীর নাম: গোপাল হাঁসদা বাড়ির নং : n0064 বয়স : 61 লিঙ্গ : মহিলা	WB/39/275/021620	ফটো উপলব্ধ	554 নাম : স্বপন হাঁসদা পিতার নাম: গোপাল হাঁসদা বাড়ির নং : n0064 বয়স : 45 লিঙ্গ : পুরুষ	YWL0927053	ফটো উপলব্ধ	555 নাম : অশোক হাঁসদা পিতার নাম: বাসুদেব হাঁসদা বাড়ির নং : n0111 বয়স : 33 লিঙ্গ : পুরুষ	YWL1414242	ফটো উপলব্ধ
556 নাম : লক্ষীমনি হাঁসদা স্বামীর নাম: স্বপন হাঁসদা বাড়ির নং : n0064 বয়স : 36 লিঙ্গ : মহিলা	YWL1875160	ফটো উপলব্ধ	557 নাম : রীনা হাঁসদা স্বামীর নাম: জয়ন্ত হাঁসদা বাড়ির নং : n0087 বয়স : 32 লিঙ্গ : মহিলা	YWL1875194	ফটো উপলব্ধ	558 নাম : ডলি টুডু স্বামীর নাম: লাল টুডু বাড়ির নং : n0065 বয়স : 42 লিঙ্গ : মহিলা	YWL1853688	ফটো উপলব্ধ
559 নাম : লাল টুডু পিতার নাম: কালীপদ টুডু বাড়ির নং : n0065 বয়স : 49 লিঙ্গ : পুরুষ	YWL1875137	ফটো উপলব্ধ	560 নাম : নিবারন হাঁসদা পিতার নাম: সোনাভন হাঁসদা বাড়ির নং : n0064 বয়স : 40 লিঙ্গ : পুরুষ	YWL1290303	ফটো উপলব্ধ	561 নাম : বদিনাথ হাঁসদা পিতার নাম: মুংলা হাঁসদা বাড়ির নং : n0065 বয়স : 81 লিঙ্গ : পুরুষ	WB/39/275/021928	ফটো উপলব্ধ
562 নাম : সুমিত্রা হাঁসদা স্বামীর নাম: বদিনাথ হাঁসদা বাড়ির নং : n0065 বয়স : 71 লিঙ্গ : মহিলা	WB/39/275/021485	ফটো উপলব্ধ	563 নাম : গঙ্গামনী হাঁসদা স্বামীর নাম: লিডো হাঁসদা বাড়ির নং : n0080 বয়স : 61 লিঙ্গ : মহিলা	WB/39/275/021482	ফটো উপলব্ধ	564 নাম : রমেশ হাঁসদা পিতার নাম: সুকল হাঁসদা বাড়ির নং : n0080 বয়স : 41 লিঙ্গ : পুরুষ	DWH2701274	ফটো উপলব্ধ
565 নাম : মনিকা হাঁসদা স্বামীর নাম: রমেশ হাঁসদা বাড়ির নং : n0080 বয়স : 32 লিঙ্গ : মহিলা	YWL1493808	ফটো উপলব্ধ	Q 566 নাম : সোম হাঁসদা পিতার নাম: সুকল হাঁসদা বাড়ির নং : বয়স : 35 লিঙ্গ : পুরুষ	YWL1290386	ফটো উপলব্ধ	567 নাম : সুনীল হাঁসদা পিতার নাম: রামপদ হাঁসদা বাড়ির নং : n0088 বয়স : 48 লিঙ্গ : পুরুষ	DWH2396026	ফটো উপলব্ধ
568 নাম : সন্তোষী হাঁসদা স্বামীর নাম: নিবারন হাঁসদা বাড়ির নং : n0064 বয়স : 31 লিঙ্গ : মহিলা	YWL1930270	ফটো উপলব্ধ	569 নাম : জয়ন্ত হাঁসদা পিতার নাম: বাদল হাঁসদা বাড়ির নং : n0087 বয়স : 45 লিঙ্গ : পুরুষ	YWL0927129	ফটো উপলব্ধ	570 নাম : অনামিকা হাঁসদা স্বামীর নাম: শ্রীকান্ত হাঁসদা বাড়ির নং : এন0087 বয়স : 21 লিঙ্গ : মহিলা	YWL2563658	ফটো উপলব্ধ

বিধানসভা নির্বাচনক্ষেত্রের নং, নাম : 263-মতেশ্বর
ভাগ নং, নাম : 1-বিজুর পূর্বপাড়া(উত্তর)

571	YWL1869049	নাম : পুষ্পাঞ্জলী হেমরম স্বামীর নাম: রমেন হেমরম বাড়ির নং : এন0098 বয়স : 29 লিঙ্গ : মহিলা	ফটো উপলব্ধ	572	YWL2561553	নাম : সোনিয়া চৌধুরী পিতার নাম: রবীন্দ্রনাথ চৌধুরী বাড়ির নং : এন106 বয়স : 20 লিঙ্গ : মহিলা	ফটো উপলব্ধ	573	WB/39/275/021378	নাম : নাগেশ্বরী হেমরম স্বামীর নাম: চুই হেমরম বাড়ির নং : n0001 বয়স : 51 লিঙ্গ : মহিলা	ফটো উপলব্ধ
574	YWL1493758	নাম : শিবনাথ হেমরম পিতার নাম: দারু হেমরম বাড়ির নং : n0078 বয়স : 34 লিঙ্গ : পুরুষ	ফটো উপলব্ধ	575	WB/39/275/021973	নাম : উল্লমনি হেমরম পিতার নাম: জগ হেমরম বাড়ির নং : n0078 বয়স : 48 লিঙ্গ : মহিলা	ফটো উপলব্ধ	576	WB/39/275/021266	নাম : বিমল হেমরম পিতার নাম: বিপিন হেমরম বাড়ির নং : n0084 বয়স : 65 লিঙ্গ : পুরুষ	ফটো উপলব্ধ
577	DWH1913433	নাম : সুখী হেমরম স্বামীর নাম: বিমল হেমরম বাড়ির নং : n0084 বয়স : 61 লিঙ্গ : মহিলা	ফটো উপলব্ধ	578	DWH1761766	নাম : মুংলী হেমরম পিতার নাম: সীতারাম হেমরম বাড়ির নং : n0097 বয়স : 51 লিঙ্গ : মহিলা	ফটো উপলব্ধ	579	WB/39/275/021178	নাম : গনেশ হেমরম পিতার নাম: লসো হেমরম বাড়ির নং : n0098 বয়স : 71 লিঙ্গ : পুরুষ	ফটো উপলব্ধ
580	WB/39/275/021197	নাম : সুখী হেমরম স্বামীর নাম: গনেশ হেমরম বাড়ির নং : n0098 বয়স : 66 লিঙ্গ : মহিলা	ফটো উপলব্ধ	581	WB/39/275/021683	নাম : সুন্দরী হেমরম স্বামীর নাম: কার্তিক হেমরম বাড়ির নং : n0098 বয়স : 61 লিঙ্গ : মহিলা	ফটো উপলব্ধ	582	WB/39/275/021606	নাম : ঈশ্বরী হেমরম পিতার নাম: লসো হেমরম বাড়ির নং : n0098 বয়স : 63 লিঙ্গ : পুরুষ	ফটো উপলব্ধ
583	WB/39/275/021195	নাম : বুধনী হেমরম স্বামীর নাম: রবি হেমরম বাড়ির নং : n0098 বয়স : 53 লিঙ্গ : মহিলা	ফটো উপলব্ধ	584	YWL1414168	নাম : কিরন হেমরম পিতার নাম: রবি হেমরম বাড়ির নং : n0098 বয়স : 33 লিঙ্গ : পুরুষ	ফটো উপলব্ধ	585	YWL1290436	নাম : রমেন হেমরম পিতার নাম: কার্তিক হেমরম বাড়ির নং : n0098 বয়স : 35 লিঙ্গ : পুরুষ	ফটো উপলব্ধ
586	WB/39/275/021206	নাম : কালো হেমরম পিতার নাম: মঙ্গলী হেমরম বাড়ির নং : n0101 বয়স : 55 লিঙ্গ : পুরুষ	ফটো উপলব্ধ	587	YWL0927426	নাম : সঞ্জয় হেমরম পিতার নাম: রথ হেমরম বাড়ির নং : n0102 বয়স : 41 লিঙ্গ : পুরুষ	ফটো উপলব্ধ	588	WB/39/275/021403	নাম : পূর্ণিমা হেমরম স্বামীর নাম: পূর্ণচন্দ্র হেমরম বাড়ির নং : n0104 বয়স : 66 লিঙ্গ : মহিলা	ফটো উপলব্ধ
Q 589	YWL2423333	নাম : মৌমিতা হেমরম স্বামীর নাম: কিরন হেমরম বাড়ির নং : এন0098 বয়স : 23 লিঙ্গ : মহিলা	ফটো উপলব্ধ	590	YWL2423291	নাম : সুকুমনি হেমরম স্বামীর নাম: শিবনাথ হেমরম বাড়ির নং : এন0078 বয়স : 25 লিঙ্গ : মহিলা	ফটো উপলব্ধ	591	FNB2638237	নাম : ফ.লন দেবী হেমরম স্বামীর নাম: প্রবীর হেমরম বাড়ির নং : এন0085 বয়স : 41 লিঙ্গ : মহিলা	ফটো উপলব্ধ
592	YWL1930304	নাম : টুম্পা হেমরম স্বামীর নাম: কালীপদ হেমরম বাড়ির নং : n0085 বয়স : 27 লিঙ্গ : মহিলা	ফটো উপলব্ধ	593	DWH1761436	নাম : শ্রীমতী হেমরম স্বামীর নাম: সুনীল হেমরম বাড়ির নং : 263 বয়স : 46 লিঙ্গ : মহিলা	ফটো উপলব্ধ	594	YWL0927798	নাম : কল্পনা হেমরম স্বামীর নাম: বিপিন হেমরম বাড়ির নং : n0104 বয়স : 40 লিঙ্গ : মহিলা	ফটো উপলব্ধ
595	WB/39/275/021715	নাম : বিপিন হেমরম পিতার নাম: পূর্ণচন্দ্র হেমরম বাড়ির নং : n0104 বয়স : 50 লিঙ্গ : পুরুষ	ফটো উপলব্ধ	596	DWH2396281	নাম : আরতি হেমরম স্বামীর নাম: যতীন হেমরম বাড়ির নং : n0104 বয়স : 43 লিঙ্গ : মহিলা	ফটো উপলব্ধ	597	WB/39/275/021697	নাম : যতীন হেমরম পিতার নাম: পূর্ণচন্দ্র হেমরম বাড়ির নং : n0104 বয়স : 51 লিঙ্গ : পুরুষ	ফটো উপলব্ধ
598	YWL0927434	নাম : শ্রীমন্ত হেমরম পিতার নাম: রথ হেমরম বাড়ির নং : n0102 বয়স : 41 লিঙ্গ : পুরুষ	ফটো উপলব্ধ	599	WB/39/275/021404	নাম : চিত্তামনী হেমরম স্বামীর নাম: রথ হেমরম বাড়ির নং : n0102 বয়স : 73 লিঙ্গ : মহিলা	ফটো উপলব্ধ	600	DWH2701290	নাম : তারাসাঁদ কিস্কু পিতার নাম: বিজয় কিস্কু বাড়ির নং : n0102 বয়স : 45 লিঙ্গ : পুরুষ	ফটো উপলব্ধ

601 নাম : লক্ষী হেমরম পিতার নাম: মঙ্গলী হেমরম বাড়ির নং : n0101 বয়স : 45 লিঙ্গ : মহিলা	WB/39/275/021558	ফটো উপলব্ধ	602 নাম : নমিতা হেমরম স্বামীর নাম: কালো হেমরম বাড়ির নং : n0101 বয়স : 46 লিঙ্গ : মহিলা	DWH2396091	ফটো উপলব্ধ	603 নাম : মহেশ হেমরম পিতার নাম: কার্তিক হেমরম বাড়ির নং : n0098 বয়স : 38 লিঙ্গ : পুরুষ	DWH2797942	ফটো উপলব্ধ
604 নাম : সন্ধ্যা হেমরম পিতার নাম: গনেশ হেমরম বাড়ির নং : n0098 বয়স : 41 লিঙ্গ : মহিলা	DWH2615201	ফটো উপলব্ধ	605 নাম : কার্তিক হেমরম পিতার নাম: লসো হেমরম বাড়ির নং : n0098 বয়স : 66 লিঙ্গ : পুরুষ	WB/39/275/021766	ফটো উপলব্ধ	606 নাম : রঞ্জিত হেমরম পিতার নাম: গনেশ হেমরম বাড়ির নং : n0098 বয়স : 34 লিঙ্গ : পুরুষ	YWL1414192	ফটো উপলব্ধ
607 নাম : বানেশ্বর হেমরম পিতার নাম: যতীন হেমরম বাড়ির নং : N0104 বয়স : 25 লিঙ্গ : পুরুষ	YWL2204402	ফটো উপলব্ধ	608 নাম : বিক্রম হেমরম পিতার নাম: বিপিন হেমরম বাড়ির নং : এন0104 বয়স : 20 লিঙ্গ : পুরুষ	YWL2605905	ফটো উপলব্ধ	609 নাম : রকি হেমরম পিতার নাম: মুংলী হেমরম বাড়ির নং : এন0097 বয়স : 24 লিঙ্গ : পুরুষ	YWL2401065	ফটো উপলব্ধ
610 নাম : হেমন্ত হেমরম পিতার নাম: কালো হেমরম বাড়ির নং : এন0101 বয়স : 23 লিঙ্গ : পুরুষ	YWL2401040	ফটো উপলব্ধ	611 নাম : সুপর্ণা হেমরম পিতার নাম: ঈশ্বর হেমরম বাড়ির নং : এন0098 বয়স : 24 লিঙ্গ : মহিলা	YWL2401057	ফটো উপলব্ধ	612 নাম : ঠাকুরমণী হেমরম স্বামীর নাম: বিনোদ হেমরম বাড়ির নং : n0085 বয়স : 66 লিঙ্গ : মহিলা	WB/39/275/021628	ফটো উপলব্ধ
613 নাম : কালিপদ হেমরম পিতার নাম: বিনোদ হেমরম বাড়ির নং : n0085 বয়স : 45 লিঙ্গ : পুরুষ	DWH2615219	ফটো উপলব্ধ	614 নাম : প্রবীর হেমরম পিতার নাম: বিনোদ হেমরম বাড়ির নং : n0085 বয়স : 43 লিঙ্গ : পুরুষ	DWH2701282	ফটো উপলব্ধ	615 নাম : মৌসুমী হেমরম পিতার নাম: সীতারাম হেমরম বাড়ির নং : n0097 বয়স : 28 লিঙ্গ : মহিলা	YWL1853647	ফটো উপলব্ধ
616 নাম : ঠাকুর মনি হেমরম স্বামীর নাম: সঞ্জয় হেমরম বাড়ির নং : n0102 বয়স : 32 লিঙ্গ : মহিলা	YWL1693217	ফটো উপলব্ধ	617 নাম : লক্ষী হেমরম স্বামীর নাম: ঈশ্বর হেমরম বাড়ির নং : এন0098 বয়স : 56 লিঙ্গ : মহিলা	YWL2082188	ফটো উপলব্ধ	618 নাম : মনসা হেমরম স্বামীর নাম: শ্রীমন্ত হেমরম বাড়ির নং : এন0102 বয়স : 30 লিঙ্গ : মহিলা	SQT1646900	ফটো উপলব্ধ
619 নাম : সুবীর হেমরম পিতার নাম: রবি হেমরম বাড়ির নং : এন0098 বয়স : 36 লিঙ্গ : পুরুষ	YWL2612240	ফটো উপলব্ধ	620 নাম : সঙ্গীতা হেমরম স্বামীর নাম: মহেশ হেমরম বাড়ির নং : নং074 বয়স : 31 লিঙ্গ : মহিলা	YWL2204675	ফটো উপলব্ধ	621 নাম : প্রদীপ কুন্ডু পিতার নাম: দেবব্রত কুন্ডু বাড়ির নং : 022 বয়স : 30 লিঙ্গ : পুরুষ	YWL1697044	ফটো উপলব্ধ
622 নাম : গঙ্গা সরেন পিতার নাম: ধীরেন সরেন বাড়ির নং : এন0089 বয়স : 27 লিঙ্গ : মহিলা	THQ1902667	ফটো উপলব্ধ	623 নাম : বর্ষা হাঁসদা পিতার নাম: বাবু হাঁসদা বাড়ির নং : এন0120 বয়স : 19 লিঙ্গ : মহিলা	YWL2635050	ফটো উপলব্ধ	624 নাম : রণজিৎ রায় পিতার নাম: উত্তম রায় বাড়ির নং : এন0118 বয়স : 19 লিঙ্গ : পুরুষ	YWL2635209	ফটো উপলব্ধ
Q 625 নাম : রনি ক্ষেত্রপাল পিতার নাম: মানিক ক্ষেত্রপাল বাড়ির নং : এন0038 বয়স : 19 লিঙ্গ : পুরুষ	YWL2653970	ফটো উপলব্ধ	626 নাম : রমেশ টুডু পিতার নাম: লাল টুডু বাড়ির নং : এন0065 বয়স : 19 লিঙ্গ : পুরুষ	YWL2654028	ফটো উপলব্ধ	627 নাম : সুমন রায় অন্যান্য: কল্যাণী রায় বাড়ির নং : এন0119 বয়স : 20 লিঙ্গ : পুরুষ	YWL2654051	ফটো উপলব্ধ
628 নাম : রঙ্গনা মাঝি পিতার নাম: হিরু মাঝি বাড়ির নং : এম0059 বয়স : 19 লিঙ্গ : মহিলা	YWL2654663	ফটো উপলব্ধ	629 নাম : সুদীপ হাঁসদা পিতার নাম: স্বপন হাঁসদা বাড়ির নং : এন0064 বয়স : 19 লিঙ্গ : পুরুষ	YWL2655660	ফটো উপলব্ধ	630 নাম : সুভ্রজীত পাল পিতার নাম: সুজয় পাল বাড়ির নং : এন0049 বয়স : 19 লিঙ্গ : পুরুষ	YWL2655736	ফটো উপলব্ধ

631	YWL2655769	ফটো উপলব্ধ
নাম : জয়িতা দাস পিতার নাম: শিবশঙ্কর দাস বাড়ির নং : এন0045 বয়স : 19 লিঙ্গ : মহিলা		

632	YWL2658029	ফটো উপলব্ধ
নাম : রাকেশ বাগ পিতার নাম: খোকন বাগ বাড়ির নং : এন00111 বয়স : 19 লিঙ্গ : পুরুষ		

633	YWL2658037	ফটো উপলব্ধ
নাম : টুম্পা রায় পিতার নাম: ভোলানাথ রায় বাড়ির নং : এন0124 বয়স : 19 লিঙ্গ : মহিলা		

634	YWL2658045	ফটো উপলব্ধ
নাম : সাইমন মুরমু পিতার নাম: বাপি মুরমু বাড়ির নং : এন0089 বয়স : 19 লিঙ্গ : পুরুষ		

635	YWL2659910	ফটো উপলব্ধ
নাম : আগমনী গোস্বামী পিতার নাম: অতনু গোস্বামী বাড়ির নং : এন0017 বয়স : 19 লিঙ্গ : মহিলা		

বিধানসভা নির্বাচনক্ষেত্রের নং, নাম : 263-মস্তেশ্বর
1- সংযোজন তালিকা 1 (01-01-2026 28-02-2026)

নির্বাচক সংখ্যার সারসংক্ষেপ :

A) নির্বাচকের সংখ্যা :

	নির্বাচক তালিকার প্রকৃতি	নির্বাচক তালিকার পরিচিতি :	নির্বাচকের সংখ্যা :			
			পুরুষ	মহিলা	তৃতীয় লিঙ্গ	মোট
I	মূল তালিকা	মূল তালিকা	বিশেষ নিবিড় সংশোধনী ২০২৬-এর চূড়ান্ত ভোটার তালিকা			
			315	320	0	635
II	1- সংযোজন তালিকা	সংযোজনী 1	বিশেষ সংক্ষিপ্ত সংশোধন 2026			
			0	0	0	0
III	2- বিয়োজন তালিকা	সংযোজনী 1	বিশেষ সংক্ষিপ্ত সংশোধন 2026			
			15	6	0	21
IV	'লিঙ্গ ক্ষেত্রের' পরিবর্তনের কারণে পার্থক্য		0	0	0	0
নির্বাচকের মোট সংখ্যা (I+II-III+IV)			300	314	0	614

B) ক্রটি সংশোধনের সংখ্যা :

নির্বাচক তালিকার প্রকৃতি	নির্বাচক তালিকার পরিচিতি :	ক্রটি সংশোধনের সংখ্যা :
সংযোজনী 1	বিশেষ সংক্ষিপ্ত সংশোধন 2026	0

নির্বাচক নিবন্ধন আধিকারিকের স্বাক্ষর

E-মৃত, S-স্থানান্তরিত, R-একাধিকবার অন্তর্ভুক্ত, M-নিখোঁজ, Q-যোগ্য নহে