

নির্বাচক তালিকা 2026 S25 পশ্চিমবঙ্গ

বিধানসভা নির্বাচনক্ষেত্রের নং, নাম ও সংরক্ষণের স্থিতি : 263 - মস্তেশ্বর (সাধারণ)		অংশ নং : 225																			
বিধানসভা নির্বাচনক্ষেত্রটি যে লোকসভা নির্বাচনক্ষেত্রের / ক্ষেত্রসমূহের অন্তর্ভুক্ত তার নং, নাম ও সংরক্ষণ স্থিতি : 39 - বর্ধমান - দুর্গাপুর (সাধারণ)																					
1. সংশোধনের পূর্ণ বিবরণ																					
সংশোধনের বৎসর :	2026	নির্বাচক তালিকার পরিচিতি :																			
ভিত্তি তারিখ :	01-01-2026	বিশেষ নিবিড় সংশোধনী ২০২৬-এর চূড়ান্ত ভোটার তালিকা																			
সংশোধনের প্রকৃতি :	বিশেষ নিবিড় সংশোধনী 2026																				
প্রকাশনার তারিখ :	28-02-2026																				
2. অংশ ও নির্বাচনী এলাকার পূর্ণ বিবরণ :																					
অংশের ভাগ নং ও নাম :																					
1-জাবুই পূর্বপাড়া(উত্তর-পূর্ব)		<table border="1" style="width: 100%; border-collapse: collapse;"> <tr> <td>প্রধান শহর/গ্রাম</td> <td>: জাবুই</td> </tr> <tr> <td>ওয়ার্ড</td> <td>:</td> </tr> <tr> <td>থানা</td> <td>: মেমারী</td> </tr> <tr> <td>গ্রাম পঞ্চগায়েত</td> <td>: বিজুর-1</td> </tr> <tr> <td>ব্লক</td> <td>: মেমারী-2</td> </tr> <tr> <td>মহকুমা</td> <td>: বর্ধমান সদর (দক্ষিণ)</td> </tr> <tr> <td>জেলা</td> <td>: পূর্ব বর্ধমান</td> </tr> <tr> <td>পিন</td> <td>: 713146</td> </tr> </table>				প্রধান শহর/গ্রাম	: জাবুই	ওয়ার্ড	:	থানা	: মেমারী	গ্রাম পঞ্চগায়েত	: বিজুর-1	ব্লক	: মেমারী-2	মহকুমা	: বর্ধমান সদর (দক্ষিণ)	জেলা	: পূর্ব বর্ধমান	পিন	: 713146
প্রধান শহর/গ্রাম	: জাবুই																				
ওয়ার্ড	:																				
থানা	: মেমারী																				
গ্রাম পঞ্চগায়েত	: বিজুর-1																				
ব্লক	: মেমারী-2																				
মহকুমা	: বর্ধমান সদর (দক্ষিণ)																				
জেলা	: পূর্ব বর্ধমান																				
পিন	: 713146																				
3. ভোট গ্রহন কেন্দ্রের পূর্ণ বিবরণ :																					
ভোট গ্রহন কেন্দ্রের নং, নাম :		ভোট গ্রহন কেন্দ্রের শ্রেণী :		গ্রামীণ																	
225 - জাবুই এফ. পি. স্কুল		এই অংশে সহায়ক ভোটগ্রহন কেন্দ্রের সংখ্যা		0																	
ভোট গ্রহন কেন্দ্রের ঠিকানা :		:																			
জাবুই এফ. পি. স্কুল, - রুম-1, জাবুই																					
4. নির্বাচকের সংখ্যা :																					
প্রথম ক্রমিক নং	শেষ ক্রমিক নং	মোট সংখ্যা																			
		পুরুষ	মহিলা	তৃতীয় লিঙ্গ	মোট																
1	637	308	320	0	628																

নির্বাচক নিবন্ধন আধিকারিকের স্বাক্ষর

Nazri Naksha

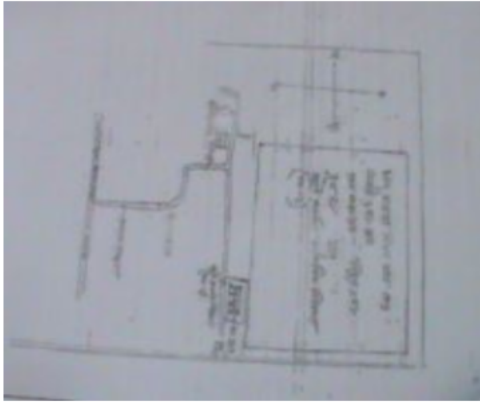

Google Map View

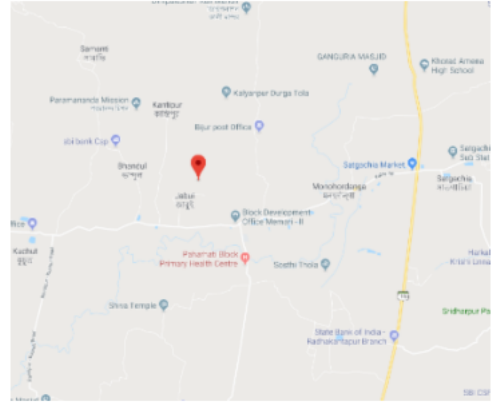

Polling Station Building Front View



Polling Station Front View



Cad View

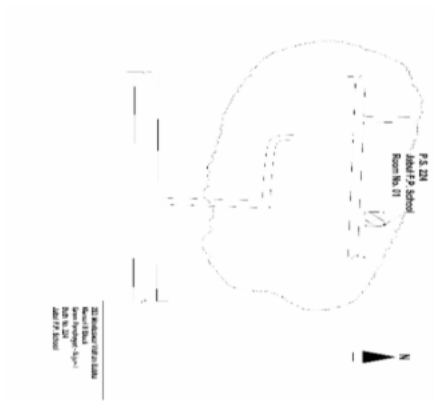

Key MAP View

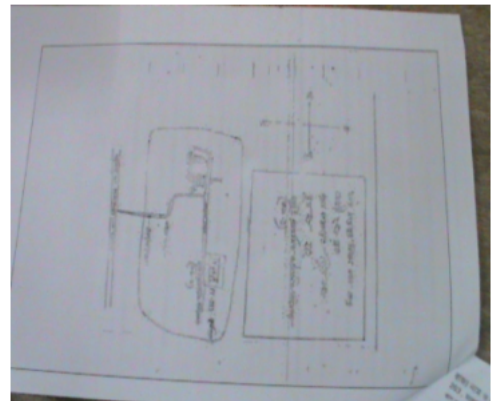

বিধানসভা নির্বাচনক্ষেত্রের নং, নাম : 263-মস্তেথর
ভাগ নং, নাম : 1-জাবুই পূর্বপাড়া(উত্তর-পূর্ব)

1 নাম : সুব্রত কর্মকার পিতার নাম: উত্তম কর্মকার বাড়ির নং : এন00 বয়স : 26 লিঙ্গ : পুরুষ	YWL1981133 ফটো উপলব্ধ	2 নাম : ঘন কর্মকার পিতার নাম: হর কর্মকার বাড়ির নং : নং000 বয়স : 36 লিঙ্গ : পুরুষ	YWL1197060 ফটো উপলব্ধ	3 নাম : কৌশিক কর্মকার পিতার নাম: রনজিত কর্মকার বাড়ির নং : এন0074 বয়স : 23 লিঙ্গ : পুরুষ	YWL2399186 ফটো উপলব্ধ
4 নাম : রিমা কর্মকার পিতার নাম: হরি কর্মকার বাড়ির নং : এন0074 বয়স : 23 লিঙ্গ : মহিলা	YWL2399202 ফটো উপলব্ধ	5 নাম : দেবব্রত কর্মকার পিতার নাম: উত্তম কর্মকার বাড়ির নং : N0073 বয়স : 24 লিঙ্গ : পুরুষ	YWL2200715 ফটো উপলব্ধ	6 নাম : ভগবতী কর্মকার স্বামীর নাম: বসন্ত কর্মকার বাড়ির নং : n0077 বয়স : 55 লিঙ্গ : মহিলা	WB/39/275/027873 ফটো উপলব্ধ
7 নাম : বসন্ত কর্মকার পিতার নাম: মহাদেব কর্মকার বাড়ির নং : n0077 বয়স : 66 লিঙ্গ : পুরুষ	WB/39/275/027874 ফটো উপলব্ধ	8 নাম : সোমা কর্মকার স্বামীর নাম: হরি কর্মকার বাড়ির নং : n0074 বয়স : 41 লিঙ্গ : মহিলা	DWH2397578 ফটো উপলব্ধ	9 নাম : সীমা কর্মকার স্বামীর নাম: রনজিত কর্মকার বাড়ির নং : n0074 বয়স : 43 লিঙ্গ : মহিলা	DWH2396687 ফটো উপলব্ধ
10 নাম : রনজিত কর্মকার পিতার নাম: গোপীনাথ কর্মকার বাড়ির নং : n0074 বয়স : 53 লিঙ্গ : পুরুষ	WB/39/275/027644 ফটো উপলব্ধ	11 নাম : হরি কর্মকার পিতার নাম: গোপীনাথ কর্মকার বাড়ির নং : n0074 বয়স : 59 লিঙ্গ : পুরুষ	DWH2157097 ফটো উপলব্ধ	12 নাম : মহামায়া কর্মকার স্বামীর নাম: গোপীনাথ কর্মকার বাড়ির নং : n0074 বয়স : 81 লিঙ্গ : মহিলা	DWH1905546 ফটো উপলব্ধ
13 নাম : তপতী কর্মকার স্বামীর নাম: দীপক কর্মকার বাড়ির নং : n0073 বয়স : 47 লিঙ্গ : মহিলা	YWL1602382 ফটো উপলব্ধ	14 নাম : রীতা কর্মকার স্বামীর নাম: উত্তম কর্মকার বাড়ির নং : n0073 বয়স : 45 লিঙ্গ : মহিলা	DWH1905439 ফটো উপলব্ধ	15 নাম : উত্তম কর্মকার পিতার নাম: তারকনাথ কর্মকার বাড়ির নং : n0073 বয়স : 52 লিঙ্গ : পুরুষ	DWH2157113 ফটো উপলব্ধ
16 নাম : দীপক কর্মকার পিতার নাম: তারকনাথ কর্মকার বাড়ির নং : n0073 বয়স : 56 লিঙ্গ : পুরুষ	DWH1905926 ফটো উপলব্ধ	17 নাম : ব্রজগোপাল কর্মকার পিতার নাম: জগবন্ধু কর্মকার বাড়ির নং : n0072 বয়স : 38 লিঙ্গ : পুরুষ	DWH2864056 ফটো উপলব্ধ	18 নাম : স্বপ্না কর্মকার স্বামীর নাম: জগবন্ধু কর্মকার বাড়ির নং : n0072 বয়স : 60 লিঙ্গ : মহিলা	DWH2396695 ফটো উপলব্ধ
19 নাম : জগবন্ধু কর্মকার পিতার নাম: কালীপদ কর্মকার বাড়ির নং : n0072 বয়স : 67 লিঙ্গ : পুরুষ	DWH1963768 ফটো উপলব্ধ	20 নাম : বর্ণা কর্মকার স্বামীর নাম: হর কুমার কর্মকার বাড়ির নং : n0075 বয়স : 55 লিঙ্গ : মহিলা	WB/39/275/027184 ফটো উপলব্ধ	21 নাম : মীরা কর্মকার স্বামীর নাম: গঙ্গাধর কর্মকার বাড়ির নং : n0075 বয়স : 83 লিঙ্গ : মহিলা	DWH0055616 ফটো উপলব্ধ
22 নাম : সুমনা কেবর্তা স্বামীর নাম: রবীন্দ্র নাথ কেবর্তা বাড়ির নং : এন0024 বয়স : 23 লিঙ্গ : মহিলা	YWL2399251 ফটো উপলব্ধ	23 নাম : মধু সূদন কেবর্তা পিতার নাম: মহাদেব কেবর্তা বাড়ির নং : n0018 বয়স : 61 লিঙ্গ : পুরুষ	YWL2667681 ফটো উপলব্ধ	24 নাম : মালবিকা কেবর্তা স্বামীর নাম: মধু সূদন কেবর্তা বাড়ির নং : n0018 বয়স : 56 লিঙ্গ : মহিলা	DWH1964592 ফটো উপলব্ধ
25 নাম : রুমা কেবর্তা পিতার নাম: মধুসূদন কেবর্তা বাড়ির নং : n0018 বয়স : 31 লিঙ্গ : মহিলা	YWL1602457 ফটো উপলব্ধ	26 নাম : রবীন্দ্রনাথ কেবর্তা পিতার নাম: মধুসূদন কেবর্তা বাড়ির নং : n0018 বয়স : 33 লিঙ্গ : পুরুষ	YWL1602465 ফটো উপলব্ধ	27 নাম : দীপা খাঁ স্বামীর নাম: বনমালী খাঁ বাড়ির নং : জাবুই দুর্লভ পাড়া বয়স : 71 লিঙ্গ : মহিলা	WB/39/275/027403 ফটো উপলব্ধ
28 নাম : কল্পনা গাঙ্গুলী স্বামীর নাম: গৌতম গাঙ্গুলী বাড়ির নং : n0061 বয়স : 57 লিঙ্গ : মহিলা	DWH2157170 ফটো উপলব্ধ	29 নাম : দেবদাস গাঙ্গুলী পিতার নাম: বসন্ত গাঙ্গুলী বাড়ির নং : N0060 বয়স : 61 লিঙ্গ : পুরুষ	YWL2200608 ফটো উপলব্ধ	30 নাম : চিন্ময় গাঙ্গুলী পিতার নাম: গৌতম গাঙ্গুলী বাড়ির নং : N0024 বয়স : 25 লিঙ্গ : পুরুষ	YWL2205961 ফটো উপলব্ধ

বিধানসভা নির্বাচনক্ষেত্রের নং, নাম : 263-মস্তেশ্বর
ভাগ নং, নাম : 1-জাবুই পূর্বপাড়া(উত্তর-পূর্ব)

31 নাম : মহেশ্বর গাঙ্গুলী পিতার নাম : চরণ গাঙ্গুলী বাড়ির নং : N0060 বয়স : 24 লিঙ্গ : পুরুষ	YWL2200954 ফটো উপলব্ধ	32 নাম : চামেলী গাঙ্গুলী স্বামীর নাম : নিখিল গাঙ্গুলী বাড়ির নং : n0061 বয়স : 56 লিঙ্গ : মহিলা	YWL2442259 ফটো উপলব্ধ	33 নাম : নিখিল গাঙ্গুলী পিতার নাম : হেমন্ত গাঙ্গুলী বাড়ির নং : n0061 বয়স : 63 লিঙ্গ : পুরুষ	YWL2442283 ফটো উপলব্ধ
34 নাম : কল্যাণী গাঙ্গুলী স্বামীর নাম : চরন গাঙ্গুলী বাড়ির নং : n0060 বয়স : 43 লিঙ্গ : মহিলা	DWH1905736 ফটো উপলব্ধ	35 নাম : চরন গাঙ্গুলী পিতার নাম : বসন্ত গাঙ্গুলী বাড়ির নং : n0060 বয়স : 57 লিঙ্গ : পুরুষ	YWL2442242 ফটো উপলব্ধ	36 নাম : সমীরন গাঙ্গুলী পিতার নাম : হেমন্ত গাঙ্গুলী বাড়ির নং : n0061 বয়স : 60 লিঙ্গ : পুরুষ	WB/39/275/027188 ফটো উপলব্ধ
37 নাম : দেবল গাঙ্গুলী মায়ের নাম : স্মৃতিকনা গাঙ্গুলী বাড়ির নং : n0060 বয়স : 35 লিঙ্গ : পুরুষ	YWL1291301 ফটো উপলব্ধ	38 নাম : শীলা গাঙ্গুলী স্বামীর নাম : জয়ন্ত গাঙ্গুলী বাড়ির নং : n0059 বয়স : 70 লিঙ্গ : মহিলা	DWH0055939 ফটো উপলব্ধ	39 নাম : চন্দন গাঙ্গুলী পিতার নাম : জয়ন্ত গাঙ্গুলী বাড়ির নং : n0059 বয়স : 36 লিঙ্গ : পুরুষ	YWL1197094 ফটো উপলব্ধ
40 নাম : মহামায়া গাঙ্গুলী পিতার নাম : শিশির গাঙ্গুলী বাড়ির নং : n0059 বয়স : 51 লিঙ্গ : মহিলা	DWH1905520 ফটো উপলব্ধ	41 নাম : স্মৃতিকনা গাঙ্গুলী স্বামীর নাম : দেবদাস গাঙ্গুলী বাড়ির নং : n0060 বয়স : 58 লিঙ্গ : মহিলা	DWH2798213 ফটো উপলব্ধ	42 নাম : রিঙ্কু ঘোষ কৈবর্ত্য স্বামীর নাম : অশোক কুমার ঘোষ বাড়ির নং : n0013 বয়স : 45 লিঙ্গ : মহিলা	DWH2864262 ফটো উপলব্ধ
43 নাম : নমিতা ঘোষ স্বামীর নাম : বিজয় ঘোষ বাড়ির নং : n0014 বয়স : 69 লিঙ্গ : মহিলা	WB/39/275/027627 ফটো উপলব্ধ	44 নাম : মিতালী ঘোষ স্বামীর নাম : অনয় ঘোষ বাড়ির নং : n0013 বয়স : 31 লিঙ্গ : মহিলা	YWL1771054 ফটো উপলব্ধ	45 নাম : পিউ ঘোষ স্বামীর নাম : অলোক কুমার ঘোষ বাড়ির নং : n0013 বয়স : 30 লিঙ্গ : মহিলা	YWL1693993 ফটো উপলব্ধ
46 নাম : অলোক কুমার ঘোষ পিতার নাম : জয়দেব ঘোষ বাড়ির নং : n0013 বয়স : 49 লিঙ্গ : পুরুষ	DWH1905744 ফটো উপলব্ধ	47 নাম : অশোক কুমার ঘোষ পিতার নাম : জয়দেব ঘোষ বাড়ির নং : n0013 বয়স : 58 লিঙ্গ : পুরুষ	YWL2629715 ফটো উপলব্ধ	48 নাম : পদ্মাবতী ঘোষ স্বামীর নাম : জয়দেব ঘোষ বাড়ির নং : n0013 বয়স : 76 লিঙ্গ : মহিলা	WB/39/275/027602 ফটো উপলব্ধ
49 নাম : কৃষ্ণচন্দ্র ঘোষ পিতার নাম : মনোজ ঘোষ বাড়ির নং : n0013 বয়স : 66 লিঙ্গ : পুরুষ	WB/39/275/027550 ফটো উপলব্ধ	50 নাম : অনয় ঘোষ পিতার নাম : সদানন্দ ঘোষ বাড়ির নং : n0013 বয়স : 36 লিঙ্গ : পুরুষ	YWL1197102 ফটো উপলব্ধ	51 নাম : কাজল চক্রবর্তী পিতার নাম : পুনেন্দু চক্রবর্তী বাড়ির নং : n0158 বয়স : 61 লিঙ্গ : পুরুষ	WB/39/275/027816 ফটো উপলব্ধ
52 নাম : ইতি চক্রবর্তী স্বামীর নাম : সঞ্জীব চক্রবর্তী বাড়ির নং : 0076 বয়স : 29 লিঙ্গ : মহিলা	YWL1981083 ফটো উপলব্ধ	53 নাম : তাপস চক্রবর্তী পিতার নাম : শ্যামাপদ চক্রবর্তী বাড়ির নং : n0062 বয়স : 63 লিঙ্গ : পুরুষ	WB/39/275/027048 ফটো উপলব্ধ	54 নাম : মৌসুমী চক্রবর্তী ভক্ত স্বামীর নাম : বিপ্লব চক্রবর্তী বাড়ির নং : n0062 বয়স : 35 লিঙ্গ : মহিলা	YWL1930866 ফটো উপলব্ধ
55 নাম : বিশুজিৎ চক্রবর্তী পিতার নাম : রনজিৎ চক্রবর্তী বাড়ির নং : n0049 বয়স : 51 লিঙ্গ : পুরুষ	WB/39/275/027610 ফটো উপলব্ধ	56 নাম : সুজিত চক্রবর্তী পিতার নাম : রনজিৎ চক্রবর্তী বাড়ির নং : n0049 বয়স : 45 লিঙ্গ : পুরুষ	DWH1905397 ফটো উপলব্ধ	57 নাম : চন্দনা চক্র বর্তী স্বামীর নাম : বিশুজিৎ চক্র বর্তী বাড়ির নং : n0049 বয়স : 43 লিঙ্গ : মহিলা	DWH2157345 ফটো উপলব্ধ
58 নাম : রূপালী চক্রবর্তী স্বামীর নাম : রঘুনাথ চক্রবর্তী বাড়ির নং : n0052 বয়স : 56 লিঙ্গ : মহিলা	WB/39/275/027493 ফটো উপলব্ধ	59 নাম : মানস চক্রবর্তী পিতার নাম : শ্যামাপদ চক্রবর্তী বাড়ির নং : n0062 বয়স : 56 লিঙ্গ : পুরুষ	YWL2168839 ফটো উপলব্ধ	60 নাম : বিপ্লব চক্রবর্তী পিতার নাম : তাপস চক্রবর্তী বাড়ির নং : n0062 বয়স : 35 লিঙ্গ : পুরুষ	YWL1197144 ফটো উপলব্ধ

বিধানসভা নির্বাচনক্ষেত্রের নং, নাম : 263-মস্তেশ্বর
ভাগ নং, নাম : 1-জাবুই পূর্বপাড়া(উত্তর-পূর্ব)

61 নাম : কৃষ্ণা চক্রবর্তী স্বামীর নাম: তপন চক্রবর্তী বাড়ির নং : n0076 বয়স : 61 লিঙ্গ : মহিলা	DWH2396810 ফটো উপলব্ধ	62 নাম : রাজীব চক্রবর্তী পিতার নাম: তপন চক্রবর্তী বাড়ির নং : n0076 বয়স : 44 লিঙ্গ : পুরুষ	DWH2157360 ফটো উপলব্ধ	63 নাম : মিতালী চক্রবর্তী স্বামীর নাম: রাজীব চক্রবর্তী বাড়ির নং : n0076 বয়স : 40 লিঙ্গ : মহিলা	YWL1602283 ফটো উপলব্ধ
64 নাম : সঞ্জীব চক্রবর্তী পিতার নাম: তপন চক্রবর্তী বাড়ির নং : n0076 বয়স : 41 লিঙ্গ : পুরুষ	DWH2362952 ফটো উপলব্ধ	65 নাম : সীমা চক্রবর্তী স্বামীর নাম: কাজল চক্রবর্তী বাড়ির নং : n0117 বয়স : 51 লিঙ্গ : মহিলা	WB/39/275/027433 ফটো উপলব্ধ	66 নাম : জয়া মূর্মু স্বামীর নাম: দিবেন্দু মূর্মু বাড়ির নং : এন0035 বয়স : 26 লিঙ্গ : মহিলা	IMW2147619 ফটো উপলব্ধ
67 নাম : সন্ধ্যা চক্রবর্তী স্বামীর নাম: তারক চক্রবর্তী বাড়ির নং : n0048 বয়স : 76 লিঙ্গ : মহিলা	WB/39/275/027665 ফটো উপলব্ধ	68 নাম : অরিদম চক্রবর্তী পিতার নাম: নব কুমার চক্রবর্তী বাড়ির নং : n0048 বয়স : 35 লিঙ্গ : পুরুষ	YWL1291327 ফটো উপলব্ধ	69 নাম : অমিয় চক্রবর্তী পিতার নাম: নব কুমার চক্রবর্তী বাড়ির নং : n0048 বয়স : 31 লিঙ্গ : পুরুষ	YWL1602069 ফটো উপলব্ধ
70 নাম : কৃষ্ণা চক্রবর্তী স্বামীর নাম: রঞ্জিত চক্রবর্তী বাড়ির নং : n0049 বয়স : 66 লিঙ্গ : মহিলা	WB/39/275/027726 ফটো উপলব্ধ	71 নাম : নবকুমার চক্রবর্তী পিতার নাম: তারক চক্রবর্তী বাড়ির নং : এন0048 বয়স : 55 লিঙ্গ : পুরুষ	YWL2336832 ফটো উপলব্ধ	72 নাম : পায়েল চক্রবর্তী স্বামীর নাম: অরিদম চক্রবর্তী বাড়ির নং : এন0048 বয়স : 25 লিঙ্গ : মহিলা	YWL2085009 ফটো উপলব্ধ
73 নাম : প্রসেনজিৎ চক্রবর্তী পিতার নাম: বিশ্বেজিৎ চক্রবর্তী বাড়ির নং : এন0049 বয়স : 23 লিঙ্গ : পুরুষ	YWL2546562 ফটো উপলব্ধ	74 নাম : সরস্বতী চক্রবর্তী স্বামীর নাম: তাপস চক্রবর্তী বাড়ির নং : n0062 বয়স : 52 লিঙ্গ : মহিলা	YWL2442275 ফটো উপলব্ধ	75 নাম : মিঠু চক্রবর্তী স্বামীর নাম: নবকুমার চক্রবর্তী বাড়ির নং : n0048 বয়স : 52 লিঙ্গ : মহিলা	WB/39/275/027737 ফটো উপলব্ধ
76 নাম : তপন চক্রবর্তী পিতার নাম: পুনেন্দু চক্রবর্তী বাড়ির নং : n0076 বয়স : 70 লিঙ্গ : পুরুষ	WB/39/275/027681 ফটো উপলব্ধ	77 নাম : সুনীল টুডু পিতার নাম: পূর্ণ টুডু বাড়ির নং : n0147 বয়স : 49 লিঙ্গ : পুরুষ	YWL1494301 ফটো উপলব্ধ	78 নাম : লক্ষী টুডু স্বামীর নাম: সুনীল টুডু বাড়ির নং : n0148 বয়স : 46 লিঙ্গ : মহিলা	YWL1494319 ফটো উপলব্ধ
79 নাম : উষারানী দত্ত স্বামীর নাম: অভয়পদ দত্ত বাড়ির নং : n0036 বয়স : 71 লিঙ্গ : মহিলা	WB/39/275/027776 ফটো উপলব্ধ	80 নাম : সমীর দত্ত পিতার নাম: অভয়পদ দত্ত বাড়ির নং : n0036 বয়স : 49 লিঙ্গ : পুরুষ	DWH2396844 ফটো উপলব্ধ	81 নাম : কমলা দত্ত (মন্ডল) স্বামীর নাম: সমীর দত্ত বাড়ির নং : n0036 বয়স : 34 লিঙ্গ : মহিলা	YWL1602341 ফটো উপলব্ধ
82 নাম : সুবির দত্ত পিতার নাম: অভয়পদ দত্ত বাড়ির নং : n0036 বয়স : 42 লিঙ্গ : পুরুষ	DWH2157410 ফটো উপলব্ধ	83 নাম : রাজেন্দ্রপ্রসাদ দত্ত পিতার নাম: অনিল দত্ত বাড়ির নং : n0037 বয়স : 53 লিঙ্গ : পুরুষ	WB/39/275/027625 ফটো উপলব্ধ	84 নাম : ইতিকা দত্ত স্বামীর নাম: রাজু প্রসাদ দত্ত বাড়ির নং : n0037 বয়স : 42 লিঙ্গ : মহিলা	YWL1312479 ফটো উপলব্ধ
85 নাম : অশোক দত্ত পিতার নাম: কালীকিঙ্কর দত্ত বাড়ির নং : n0038 বয়স : 63 লিঙ্গ : পুরুষ	DWH1905652 ফটো উপলব্ধ	86 নাম : ছন্দা দত্ত স্বামীর নাম: অশোক দত্ত বাড়ির নং : n0038 বয়স : 56 লিঙ্গ : মহিলা	WB/39/275/027775 ফটো উপলব্ধ	87 নাম : দিবেন্দু দত্ত পিতার নাম: অশোক দত্ত বাড়ির নং : n0038 বয়স : 37 লিঙ্গ : পুরুষ	DWH2798247 ফটো উপলব্ধ
88 নাম : মিতালী দত্ত স্বামীর নাম: দিবেন্দু দত্ত বাড়ির নং : n0038 বয়স : 32 লিঙ্গ : মহিলা	RPB1484682 ফটো উপলব্ধ	89 নাম : নীলকণ্ঠ দত্ত পিতার নাম: কালীকিঙ্কর দত্ত বাড়ির নং : n0039 বয়স : 66 লিঙ্গ : পুরুষ	DWH1905645 ফটো উপলব্ধ	90 নাম : অরিন কুমার দত্ত পিতার নাম: চন্ডী দাস দত্ত বাড়ির নং : n0044 বয়স : 64 লিঙ্গ : পুরুষ	YWL2168771 ফটো উপলব্ধ

বিধানসভা নির্বাচনক্ষেত্রের নং, নাম : 263-মস্তেথর
ভাগ নং, নাম : 1-জাবুই পূর্বপাড়া(উত্তর-পূর্ব)

91 নাম : শুভময় দত্ত পিতার নাম: অরিন কুমার দত্ত বাড়ির নং : n0044 বয়স : 31 লিঙ্গ : পুরুষ	YWL1602077 ফটো উপলব্ধ	92 নাম : অঞ্জন কুমার দত্ত পিতার নাম: চন্ডী দাস দত্ত বাড়ির নং : n0044 বয়স : 61 লিঙ্গ : পুরুষ	WB/39/275/027038 ফটো উপলব্ধ	93 নাম : মৌমিতা দত্ত স্বামীর নাম: দেবকমল দত্ত বাড়ির নং : n0044 বয়স : 45 লিঙ্গ : মহিলা	DWH1605948 ফটো উপলব্ধ
94 নাম : অপর্ণা দত্ত স্বামীর নাম: আশীষ দত্ত বাড়ির নং : n0044 বয়স : 57 লিঙ্গ : মহিলা	WB/39/275/027731 ফটো উপলব্ধ	95 নাম : অরুময় দত্ত পিতার নাম: আশীষ দত্ত বাড়ির নং : n0044 বয়স : 38 লিঙ্গ : পুরুষ	DWH2798239 ফটো উপলব্ধ	96 নাম : শেফালিকা দত্ত স্বামীর নাম: অরিন দত্ত বাড়ির নং : n0044 বয়স : 53 লিঙ্গ : মহিলা	YWL2168813 ফটো উপলব্ধ
97 নাম : সুশোভিতা দত্ত স্বামীর নাম: অঞ্জন দত্ত বাড়ির নং : n0044 বয়স : 50 লিঙ্গ : মহিলা	DWH1905280 ফটো উপলব্ধ	98 নাম : সাধনা দত্ত স্বামীর নাম: ভোলানাথ দত্ত বাড়ির নং : n0047 বয়স : 79 লিঙ্গ : মহিলা	WB/39/275/027728 ফটো উপলব্ধ	99 নাম : দীপঙ্কর দত্ত পিতার নাম: ভোলানাথ দত্ত বাড়ির নং : n0047 বয়স : 52 লিঙ্গ : পুরুষ	WB/39/275/027605 ফটো উপলব্ধ
100 নাম : অমৃতা দত্ত পিতার নাম: অঞ্জন কুমার দত্ত বাড়ির নং : এন0044 বয়স : 25 লিঙ্গ : মহিলা	YWL2087021 ফটো উপলব্ধ	101 নাম : আল্পনা দত্ত স্বামীর নাম: অনুপ দত্ত বাড়ির নং : n0044 বয়স : 55 লিঙ্গ : মহিলা	YWL2539096 ফটো উপলব্ধ	102 নাম : পারমিতা দত্ত স্বামীর নাম: অভিষেক দত্ত বাড়ির নং : 44 বয়স : 31 লিঙ্গ : মহিলা	UWX1458025 ফটো উপলব্ধ
103 নাম : মৌসুমী দত্ত স্বামীর নাম: শুভময় দত্ত বাড়ির নং : এন0044 বয়স : 31 লিঙ্গ : মহিলা	SQT1599489 ফটো উপলব্ধ	104 নাম : শেফালী ঘোষ দত্ত স্বামীর নাম: দীপঙ্কর দত্ত বাড়ির নং : n0047 বয়স : 55 লিঙ্গ : মহিলা	YWL2399590 ফটো উপলব্ধ	105 নাম : দেবপ্রিয়া দত্ত পিতার নাম: দীপঙ্কর দত্ত বাড়ির নং : এন0047 বয়স : 20 লিঙ্গ : মহিলা	YWL2586303 ফটো উপলব্ধ
106 নাম : কেয়া দত্ত স্বামীর নাম: অরুময় দত্ত বাড়ির নং : এন0044 বয়স : 26 লিঙ্গ : মহিলা	YWL2085017 ফটো উপলব্ধ	Q 107 নাম : শিল্পা দত্ত স্বামীর নাম: সুবীর দত্ত বাড়ির নং : এন0036 বয়স : 28 লিঙ্গ : মহিলা	YWL2086387 ফটো উপলব্ধ	108 নাম : শুক্রা দত্ত স্বামীর নাম: বলাই পদ দত্ত বাড়ির নং : n0042 বয়স : 62 লিঙ্গ : মহিলা	YWL2209062 ফটো উপলব্ধ
109 নাম : অনুপ কুমার দত্ত পিতার নাম: চন্ডী দাস দত্ত বাড়ির নং : 44 বয়স : 67 লিঙ্গ : পুরুষ	YWL2209120 ফটো উপলব্ধ	110 নাম : কৌশিক দত্ত পিতার নাম: কৃষ্ণপদ দত্ত বাড়ির নং : এন00 বয়স : 46 লিঙ্গ : পুরুষ	YWL1414572 ফটো উপলব্ধ	111 নাম : দেবকমল দত্ত পিতার নাম: চন্ডী দাস দত্ত বাড়ির নং : n0044 বয়স : 55 লিঙ্গ : পুরুষ	WB/39/275/027359 ফটো উপলব্ধ
112 নাম : অভিষেক দত্ত পিতার নাম: অনুপ কুমার দত্ত বাড়ির নং : 44 বয়স : 34 লিঙ্গ : পুরুষ	YWL1291582 ফটো উপলব্ধ	113 নাম : শ্বেতা যশ রায় পিতার নাম: অসীম যশ বাড়ির নং : 112 বয়স : 28 লিঙ্গ : মহিলা	YWL1842228 ফটো উপলব্ধ	114 নাম : হীরা দত্ত স্বামীর নাম: নীলকণ্ঠ দত্ত বাড়ির নং : n0039 বয়স : 71 লিঙ্গ : মহিলা	YWL2614097 ফটো উপলব্ধ
115 নাম : পূর্ণিমা দত্ত(বিশ্বাস) স্বামীর নাম: বৈদ্যনাথ দত্ত বাড়ির নং : n0040 বয়স : 57 লিঙ্গ : মহিলা	WB/40/277/477349 ফটো উপলব্ধ	116 নাম : অর্চনা দাস স্বামীর নাম: অনন্ত লাল দাস বাড়ির নং : n0165 বয়স : 29 লিঙ্গ : মহিলা	YWL1981091 ফটো উপলব্ধ	117 নাম : টুনি দাস পিতার নাম: মধুলাল দাস বাড়ির নং : n0149 বয়স : 51 লিঙ্গ : পুরুষ	YWL1602218 ফটো উপলব্ধ
118 নাম : অনন্ত লাল দাস পিতার নাম: টুনি দাস বাড়ির নং : n0149 বয়স : 28 লিঙ্গ : পুরুষ	YWL1875384 ফটো উপলব্ধ	119 নাম : জয়ন্তী ধারা স্বামীর নাম: শ্রীকান্ত ধারা বাড়ির নং : n0017 বয়স : 31 লিঙ্গ : মহিলা	YWL1602523 ফটো উপলব্ধ	120 নাম : শ্রীকান্ত ধারা পিতার নাম: শিবু ধারা বাড়ির নং : n0017 বয়স : 36 লিঙ্গ : পুরুষ	DWH2864106 ফটো উপলব্ধ

বিধানসভা নির্বাচনক্ষেত্রের নং, নাম : 263-মস্তেশ্বর
ভাগ নং, নাম : 1-জাবুই পূর্বপাড়া(উত্তর-পূর্ব)

121 নাম : বাপী ধারা পিতার নাম: শম্ভু ধারা বাড়ির নং : n0002 বয়স : 51 লিঙ্গ : পুরুষ	WB/39/275/027325	ফটো উপলব্ধ	122 নাম : রাজু ধারা পিতার নাম: কাঞ্চন ধারা বাড়ির নং : n0103 বয়স : 32 লিঙ্গ : পুরুষ	YWL1854215	ফটো উপলব্ধ	123 নাম : মিঠু ধারা স্বামীর নাম: শিবু ধারা বাড়ির নং : n0120 বয়স : 44 লিঙ্গ : মহিলা	DWH2157626	ফটো উপলব্ধ
124 নাম : শিবু ধারা পিতার নাম: রাম ধারা বাড়ির নং : n0120 বয়স : 53 লিঙ্গ : পুরুষ	WB/39/275/027853	ফটো উপলব্ধ	125 নাম : কচি ধারা স্বামীর নাম: রাম ধারা বাড়ির নং : n0120 বয়স : 59 লিঙ্গ : মহিলা	WB/39/275/027371	ফটো উপলব্ধ	126 নাম : যোগমায়া ধারা স্বামীর নাম: মদন ধারা বাড়ির নং : n0119 বয়স : 87 লিঙ্গ : মহিলা	WB/39/275/027306	ফটো উপলব্ধ
127 নাম : আশা ধারা স্বামীর নাম: রবি ধারা বাড়ির নং : n0114 বয়স : 34 লিঙ্গ : মহিলা	YWL1602440	ফটো উপলব্ধ	128 নাম : রবি ধারা পিতার নাম: শশী ধারা বাড়ির নং : n0114 বয়স : 42 লিঙ্গ : পুরুষ	DWH2157568	ফটো উপলব্ধ	129 নাম : সোনা ধারা স্বামীর নাম: শশী ধারা বাড়ির নং : n0114 বয়স : 52 লিঙ্গ : মহিলা	DWH2701548	ফটো উপলব্ধ
130 নাম : অঞ্জয় ধারা পিতার নাম: লক্ষণ ধারা বাড়ির নং : এন102 বয়স : 25 লিঙ্গ : পুরুষ	YWL2399376	ফটো উপলব্ধ	131 নাম : রুমা ঘোষ স্বামীর নাম: অরুণ ঘোষ বাড়ির নং : এন0120 বয়স : 24 লিঙ্গ : মহিলা	YWL2399426	ফটো উপলব্ধ	132 নাম : বিক্রম ধারা পিতার নাম: অরুণ ধারা বাড়ির নং : এন0115 বয়স : 25 লিঙ্গ : পুরুষ	YWL2086296	ফটো উপলব্ধ
133 নাম : অলকা ধারা স্বামীর নাম: শম্ভু ধারা বাড়ির নং : n0002 বয়স : 61 লিঙ্গ : মহিলা	WB/39/275/027650	ফটো উপলব্ধ	134 নাম : মালা ধারা স্বামীর নাম: বাপী ধারা বাড়ির নং : n0002 বয়স : 49 লিঙ্গ : মহিলা	WB/39/275/027651	ফটো উপলব্ধ	135 নাম : অর্চনা ধারা স্বামীর নাম: কচি ধারা বাড়ির নং : n0002 বয়স : 42 লিঙ্গ : মহিলা	DWH2396984	ফটো উপলব্ধ
136 নাম : শিবু ধারা পিতার নাম: দানু ধারা বাড়ির নং : n0017 বয়স : 56 লিঙ্গ : পুরুষ	WB/39/275/027475	ফটো উপলব্ধ	137 নাম : পূর্ণিমা ধারা স্বামীর নাম: শিবু ধারা বাড়ির নং : n0017 বয়স : 51 লিঙ্গ : মহিলা	WB/39/275/027652	ফটো উপলব্ধ	138 নাম : শ্যামা ধারা পিতার নাম: গোপাল ধারা বাড়ির নং : n0100 বয়স : 63 লিঙ্গ : পুরুষ	WB/39/275/027128	ফটো উপলব্ধ
139 নাম : মিঠুন ধারা পিতার নাম: শ্যামা ধারা বাড়ির নং : n0100 বয়স : 39 লিঙ্গ : পুরুষ	DWH2397636	ফটো উপলব্ধ	140 নাম : সুমিত্রা ধারা স্বামীর নাম: মিঠুন ধারা বাড়ির নং : n0100 বয়স : 35 লিঙ্গ : মহিলা	YWL1414739	ফটো উপলব্ধ	141 নাম : বিজয় ধারা পিতার নাম: গোপাল ধারা বাড়ির নং : n0100 বয়স : 61 লিঙ্গ : পুরুষ	WB/39/275/027044	ফটো উপলব্ধ
142 নাম : চম্পা ধারা স্বামীর নাম: বিজয় ধারা বাড়ির নং : n0100 বয়স : 54 লিঙ্গ : মহিলা	WB/39/275/027021	ফটো উপলব্ধ	143 নাম : বাবু ধারা পিতার নাম: বিজয় ধারা বাড়ির নং : n0100 বয়স : 36 লিঙ্গ : পুরুষ	YWL1197201	ফটো উপলব্ধ	144 নাম : রথীরানী ধারা স্বামীর নাম: বাবু ধারা বাড়ির নং : n0100 বয়স : 29 লিঙ্গ : মহিলা	YWL1771039	ফটো উপলব্ধ
145 নাম : পীরু ধারা স্বামীর নাম: অজয় ধারা বাড়ির নং : n0101 বয়স : 61 লিঙ্গ : মহিলা	WB/39/275/027794	ফটো উপলব্ধ	146 নাম : লক্ষণ ধারা পিতার নাম: গোপাল ধারা বাড়ির নং : n0102 বয়স : 61 লিঙ্গ : পুরুষ	WB/39/275/027599	ফটো উপলব্ধ	147 নাম : করবী ধারা স্বামীর নাম: লক্ষণ ধারা বাড়ির নং : n0102 বয়স : 55 লিঙ্গ : মহিলা	WB/39/275/027348	ফটো উপলব্ধ
148 নাম : কাঞ্চন ধারা পিতার নাম: হারু ধারা বাড়ির নং : n0103 বয়স : 61 লিঙ্গ : পুরুষ	WB/39/275/027225	ফটো উপলব্ধ	149 নাম : লতা ধারা স্বামীর নাম: কাঞ্চন ধারা বাড়ির নং : n0103 বয়স : 56 লিঙ্গ : মহিলা	WB/39/275/027286	ফটো উপলব্ধ	150 নাম : পূর্ণিমা ধারা স্বামীর নাম: সুবল ধারা বাড়ির নং : n0111 বয়স : 56 লিঙ্গ : মহিলা	WB/39/275/027161	ফটো উপলব্ধ

বিধানসভা নির্বাচনক্ষেত্রের নং, নাম : 263-মস্তেশ্বর
ভাগ নং, নাম : 1-জাবুই পূর্বপাড়া(উত্তর-পূর্ব)

151 নাম : সুভাষ ধারা পিতার নাম: মদন ধারা বাড়ির নং : n0115 বয়স : 56 লিঙ্গ : পুরুষ	DWH1905579 ফটো উপলব্ধ	152 নাম : অরুণ ধারা পিতার নাম: মদন ধারা বাড়ির নং : n0115 বয়স : 50 লিঙ্গ : পুরুষ	WB/39/275/027861 ফটো উপলব্ধ	153 নাম : সরস্বতী ধারা স্বামীর নাম: অরুণ ধারা বাড়ির নং : n0115 বয়স : 46 লিঙ্গ : মহিলা	DWH2157584 ফটো উপলব্ধ
154 নাম : সরস্বতী ধারা স্বামীর নাম: সুভাষ ধারা বাড়ির নং : n0115 বয়স : 52 লিঙ্গ : মহিলা	WB/39/275/027304 ফটো উপলব্ধ	155 নাম : রাসু ধারা পিতার নাম: সুভাষ ধারা বাড়ির নং : n0115 বয়স : 32 লিঙ্গ : পুরুষ	YWL1602416 ফটো উপলব্ধ	156 নাম : রামা ধারা পিতার নাম: গোপাল ধারা বাড়ির নং : n0120 বয়স : 65 লিঙ্গ : পুরুষ	WB/39/275/027171 ফটো উপলব্ধ
157 নাম : মঙ্গলা ধারা স্বামীর নাম: রাস ধারা বাড়ির নং : n0121 বয়স : 89 লিঙ্গ : মহিলা	DWH2157592 ফটো উপলব্ধ	158 নাম : গুরু ধারা পিতার নাম: রাস ধারা বাড়ির নং : n0121 বয়স : 57 লিঙ্গ : পুরুষ	WB/39/275/027218 ফটো উপলব্ধ	159 নাম : হীরা ধারা স্বামীর নাম: গুরু ধারা বাড়ির নং : n0121 বয়স : 53 লিঙ্গ : মহিলা	WB/39/275/027159 ফটো উপলব্ধ
160 নাম : সাধন ধারা পিতার নাম: গুরু ধারা বাড়ির নং : n0121 বয়স : 32 লিঙ্গ : পুরুষ	YWL1601996 ফটো উপলব্ধ	161 নাম : বুদ্ধদেব ধারা পিতার নাম: রাস ধারা বাড়ির নং : n0122 বয়স : 55 লিঙ্গ : পুরুষ	WB/39/275/027736 ফটো উপলব্ধ	162 নাম : রীনা ধারা স্বামীর নাম: বুদ্ধদেব ধারা বাড়ির নং : n0122 বয়স : 51 লিঙ্গ : মহিলা	WB/39/275/027851 ফটো উপলব্ধ
163 নাম : মদন ধারা পিতার নাম: পাঁচু ধারা বাড়ির নং : n0141 বয়স : 86 লিঙ্গ : পুরুষ	YWL0934166 ফটো উপলব্ধ	164 নাম : অশোক ধারা স্বামীর নাম: মদন ধারা বাড়ির নং : n0141 বয়স : 76 লিঙ্গ : মহিলা	WB/39/275/027175 ফটো উপলব্ধ	165 নাম : বাসুদেব বাগ পিতার নাম: পিকু বাগ বাড়ির নং : n0111 বয়স : 53 লিঙ্গ : পুরুষ	YWL1930916 ফটো উপলব্ধ
166 নাম : প্রিয়া ধারা স্বামীর নাম: সাধন ধারা বাড়ির নং : n0121 বয়স : 27 লিঙ্গ : মহিলা	YWL1930932 ফটো উপলব্ধ	167 নাম : সাবিত্রি বাগ স্বামীর নাম: বাসুদেব বাগ বাড়ির নং : n0111 বয়স : 46 লিঙ্গ : মহিলা	YWL1930890 ফটো উপলব্ধ	168 নাম : সন্তোষ প্রামানিক পিতার নাম: জীতেন প্রামানিক বাড়ির নং : n0070 বয়স : 43 লিঙ্গ : পুরুষ	DWH2397651 ফটো উপলব্ধ
169 নাম : কল্যাণী পরামানিক স্বামীর নাম: লক্ষী পরামানিক বাড়ির নং : n0068 বয়স : 59 লিঙ্গ : মহিলা	WB/39/275/027434 ফটো উপলব্ধ	170 নাম : প্রভাত পরামানিক পিতার নাম: লক্ষী পরামানিক বাড়ির নং : n0068 বয়স : 51 লিঙ্গ : পুরুষ	DWH1905637 ফটো উপলব্ধ	171 নাম : সন্তোষী পরামানিক স্বামীর নাম: প্রভাত পরামানিক বাড়ির নং : n0068 বয়স : 40 লিঙ্গ : মহিলা	DWH2397016 ফটো উপলব্ধ
172 নাম : পদ্ম পরামানিক স্বামীর নাম: জীতেন পরামানিক বাড়ির নং : n0070 বয়স : 58 লিঙ্গ : মহিলা	WB/39/275/027126 ফটো উপলব্ধ	173 নাম : দেবী প্রামানিক স্বামীর নাম: সন্তোষ প্রামানিক বাড়ির নং : n0070 বয়স : 39 লিঙ্গ : মহিলা	YWL1414788 ফটো উপলব্ধ	174 নাম : রানা প্রামানিক পিতার নাম: প্রভাত প্রামানিক বাড়ির নং : এন0068 বয়স : 23 লিঙ্গ : পুরুষ	YWL2399343 ফটো উপলব্ধ
175 নাম : সোনালী পরামানিক স্বামীর নাম: রানা পরামানিক বাড়ির নং : এন0068 বয়স : 22 লিঙ্গ : মহিলা	YWL2597920 ফটো উপলব্ধ	176 নাম : রাজ পরামানিক পিতার নাম: প্রভাত পরামানিক বাড়ির নং : এন0068 বয়স : 21 লিঙ্গ : পুরুষ	YWL2490639 ফটো উপলব্ধ	177 নাম : সুদীপা চক্রবর্তী পিতার নাম: মানিক চক্রবর্তী বাড়ির নং : এন0048 বয়স : 21 লিঙ্গ : মহিলা	RVU2804334 ফটো উপলব্ধ
178 নাম : চাঁদু প্রামানিক পিতার নাম: জীতেন প্রামানিক বাড়ির নং : n0071 বয়স : 49 লিঙ্গ : পুরুষ	WB/39/275/027886 ফটো উপলব্ধ	179 নাম : প্রতিমা প্রামানিক স্বামীর নাম: চাঁদু প্রামানিক বাড়ির নং : n0071 বয়স : 43 লিঙ্গ : মহিলা	DWH2362978 ফটো উপলব্ধ	180 নাম : অসীম ব্যানাজী পিতার নাম: বিষ্ণুপদ ব্যানাজী বাড়ির নং : n0051 বয়স : 61 লিঙ্গ : পুরুষ	WB/39/275/027054 ফটো উপলব্ধ

বিধানসভা নির্বাচনক্ষেত্রের নং, নাম : 263-মস্তেশ্বর
ভাগ নং, নাম : 1-জাবুই পূর্বপাড়া(উত্তর-পূর্ব)

181 নাম : সীমা ব্যানার্জী স্বামীর নাম: অসীম ব্যানার্জী বাড়ির নং : n0051 বয়স : 53 লিঙ্গ : মহিলা	WB/39/275/027497	ফটো উপলব্ধ	182 নাম : শীবাশীষ ব্যানার্জী পিতার নাম: ধীরেন্দ্র নাথ ব্যানার্জী বাড়ির নং : n0053 বয়স : 62 লিঙ্গ : পুরুষ	WB/39/275/027823	ফটো উপলব্ধ	183 নাম : নীলমাধব বন্দোপাধ্যায় পিতার নাম: ধীরেন্দ্রনাথ বন্দোপাধ্যায় বাড়ির নং : n0053 বয়স : 61 লিঙ্গ : পুরুষ	YWL2168862	ফটো উপলব্ধ
184 নাম : কল্লোল ব্যানার্জী পিতার নাম: ধীরেন্দ্র ব্যানার্জী বাড়ির নং : n0053 বয়স : 53 লিঙ্গ : পুরুষ	WB/39/275/027678	ফটো উপলব্ধ	185 নাম : বনানী ব্যানার্জী স্বামীর নাম: শীবাশীষ ব্যানার্জী বাড়ির নং : n0053 বয়স : 54 লিঙ্গ : মহিলা	WB/39/275/027265	ফটো উপলব্ধ	186 নাম : রেখা ব্যানার্জী পিতার নাম: নীলমাধব ব্যানার্জী বাড়ির নং : এন0053 বয়স : 26 লিঙ্গ : মহিলা	YWL2490654	ফটো উপলব্ধ
187 নাম : চৈতালি রায় ব্যানার্জী স্বামীর নাম: পার্থ ব্যানার্জী বাড়ির নং : n0053 বয়স : 53 লিঙ্গ : মহিলা	YWL2399566	ফটো উপলব্ধ	188 নাম : পার্থ ব্যানার্জী পিতার নাম: ধীরেন্দ্র ব্যানার্জী বাড়ির নং : n0053 বয়স : 55 লিঙ্গ : পুরুষ	WB/39/275/027360	ফটো উপলব্ধ	189 নাম : অঞ্জনা ব্যানার্জী স্বামীর নাম: নীলমাধব ব্যানার্জী বাড়ির নং : n0053 বয়স : 55 লিঙ্গ : মহিলা	DWH1905421	ফটো উপলব্ধ
190 নাম : রাভুল ব্যানার্জী পিতার নাম: পার্থ ব্যানার্জী বাড়ির নং : n0170 বয়স : 26 লিঙ্গ : পুরুষ	YWL1981141	ফটো উপলব্ধ	191 নাম : কাশিনাথ বর্মণ পিতার নাম: সোমনাথ বর্মণ বাড়ির নং : n0080 বয়স : 69 লিঙ্গ : পুরুষ	WB/38/257/330049	ফটো উপলব্ধ	192 নাম : দীপ্তি বর্মণ স্বামীর নাম: কাশীনাথ বর্মণ বাড়ির নং : n0080 বয়স : 72 লিঙ্গ : মহিলা	WB/39/275/027351	ফটো উপলব্ধ
193 নাম : অনিতা নাথ বর্মণ স্বামীর নাম: সঞ্জয় বর্মণ বাড়ির নং : এন0081 বয়স : 30 লিঙ্গ : মহিলা	RPB1673490	ফটো উপলব্ধ	194 নাম : বিউটি বর্মণ স্বামীর নাম: রুপলাল বর্মণ বাড়ির নং : n0079 বয়স : 57 লিঙ্গ : মহিলা	WB/39/275/027352	ফটো উপলব্ধ	195 নাম : দেবব্রত বর্মণ স্বামীর নাম: বিউটি বর্মণ বাড়ির নং : n0079 বয়স : 33 লিঙ্গ : পুরুষ	YWL1494111	ফটো উপলব্ধ
196 নাম : দেবাশীষ বর্মণ পিতার নাম: রুপলাল বর্মণ বাড়ির নং : n0079 বয়স : 35 লিঙ্গ : পুরুষ	YWL1291293	ফটো উপলব্ধ	197 নাম : মনোজ বর্মণ পিতার নাম: কাশিনাথ বর্মণ বাড়ির নং : n0080 বয়স : 46 লিঙ্গ : পুরুষ	DWH1905215	ফটো উপলব্ধ	198 নাম : সোমা বর্মণ স্বামীর নাম: মনোজ বর্মণ বাড়ির নং : n0080 বয়স : 40 লিঙ্গ : মহিলা	DWH2397768	ফটো উপলব্ধ
199 নাম : অষ্টনাথ বর্মণ পিতার নাম: সোমনাথ বর্মণ বাড়ির নং : n0081 বয়স : 64 লিঙ্গ : পুরুষ	WB/39/275/027250	ফটো উপলব্ধ	200 নাম : সুজাতা বর্মণ স্বামীর নাম: অষ্টনাথ বর্মণ বাড়ির নং : n0081 বয়স : 58 লিঙ্গ : মহিলা	WB/39/275/027350	ফটো উপলব্ধ	201 নাম : সঞ্জয় বর্মণ পিতার নাম: অষ্টনাথ বর্মণ বাড়ির নং : n0081 বয়স : 37 লিঙ্গ : পুরুষ	DWH2864205	ফটো উপলব্ধ
202 নাম : গৌতম বসু পিতার নাম: প্রফুল্ল বসু বাড়ির নং : n0034 বয়স : 59 লিঙ্গ : পুরুষ	WB/39/275/027358	ফটো উপলব্ধ	203 নাম : পার্বতী বসু স্বামীর নাম: গৌতম বসু বাড়ির নং : n0034 বয়স : 49 লিঙ্গ : মহিলা	WB/39/275/186045	ফটো উপলব্ধ	204 নাম : রেখা বসু স্বামীর নাম: প্রবোধ বসু বাড়ির নং : n0035 বয়স : 91 লিঙ্গ : মহিলা	WB/39/275/027743	ফটো উপলব্ধ
205 নাম : পবিত্র বসু পিতার নাম: গৌতম বসু বাড়ির নং : n0034 বয়স : 27 লিঙ্গ : পুরুষ	YWL1943877	ফটো উপলব্ধ	206 নাম : রুপালী বসু স্বামীর নাম: পবিত্র বসু বাড়ির নং : এন0034 বয়স : 23 লিঙ্গ : মহিলা	YWL2399228	ফটো উপলব্ধ	207 নাম : আশ্বিন বসু পিতার নাম: স্বপন বসু বাড়ির নং : এন0035 বয়স : 21 লিঙ্গ : পুরুষ	YWL2490605	ফটো উপলব্ধ
208 নাম : বিশ্বনাথ বসু পিতার নাম: প্রবোধ বসু বাড়ির নং : n0035 বয়স : 53 লিঙ্গ : পুরুষ	YWL2484616	ফটো উপলব্ধ	209 নাম : নন্দরানী বসু স্বামীর নাম: স্বপন বসু বাড়ির নং : n0035 বয়স : 47 লিঙ্গ : মহিলা	DWH2157675	ফটো উপলব্ধ	210 নাম : স্বপন বসু পিতার নাম: প্রবোধ বসু বাড়ির নং : n0035 বয়স : 61 লিঙ্গ : পুরুষ	WB/39/275/027686	ফটো উপলব্ধ

বিধানসভা নির্বাচনক্ষেত্রের নং, নাম : 263-মস্তেশ্বর
ভাগ নং, নাম : 1-জাবুই পূর্বপাড়া(উত্তর-পূর্ব)

211 নাম : অর্ক বসু পিতার নাম: স্বপন বসু বাড়ির নং : 0035 বয়স : 26 লিঙ্গ : পুরুষ	YWL1981067 ফটো উপলব্ধ	212 নাম : সীমা বাগ স্বামীর নাম: বাদল বাগ বাড়ির নং : n0011 বয়স : 31 লিঙ্গ : মহিলা	YWL1875418 ফটো উপলব্ধ	213 নাম : মুক্তি বাগ পিতার নাম: ক্ষুদিরাম বাগ বাড়ির নং : n0106 বয়স : 57 লিঙ্গ : পুরুষ	WB/39/275/027114 ফটো উপলব্ধ
214 নাম : স্বপ্না বাগ স্বামীর নাম: সন্তু বাগ বাড়ির নং : n0105 বয়স : 46 লিঙ্গ : মহিলা	DWH1905892 ফটো উপলব্ধ	215 নাম : মানা বাগ পিতার নাম: লক্ষী বাগ বাড়ির নং : n0105 বয়স : 51 লিঙ্গ : পুরুষ	WB/39/275/027852 ফটো উপলব্ধ	216 নাম : পলাশ বাগ পিতার নাম: বাপী বাগ বাড়ির নং : n0123 বয়স : 28 লিঙ্গ : পুরুষ	YWL1854074 ফটো উপলব্ধ
217 নাম : পূর্ণিমা বাগ (মালিক) স্বামীর নাম: বুলু বাগ বাড়ির নং : n0123 বয়স : 28 লিঙ্গ : মহিলা	YWL1854132 ফটো উপলব্ধ	218 নাম : সুদীপ বাগ পিতার নাম: লক্ষন বাগ বাড়ির নং : n0069 বয়স : 31 লিঙ্গ : পুরুষ	YWL1602168 ফটো উপলব্ধ	219 নাম : প্রভাস বাগ পিতার নাম: বাদল বাগ বাড়ির নং : n0069 বয়স : 54 লিঙ্গ : পুরুষ	WB/39/275/027544 ফটো উপলব্ধ
220 নাম : জ্যোৎস্না বাগ স্বামীর নাম: লক্ষণ বাগ বাড়ির নং : n0069 বয়স : 51 লিঙ্গ : মহিলা	WB/39/275/027752 ফটো উপলব্ধ	221 নাম : অনাথ বাগ পিতার নাম: সুবল বাগ বাড়ির নং : n0142 বয়স : 61 লিঙ্গ : পুরুষ	DWH2397032 ফটো উপলব্ধ	222 নাম : জয়ন্ত বাগ পিতার নাম: দিনু বাগ বাড়ির নং : n0124 বয়স : 37 লিঙ্গ : পুরুষ	DWH2798338 ফটো উপলব্ধ
223 নাম : পাপীয়া বাগ স্বামীর নাম: অরবিন্দ বাগ বাড়ির নং : n0124 বয়স : 33 লিঙ্গ : মহিলা	YWL1602473 ফটো উপলব্ধ	224 নাম : দীনু বাগ পিতার নাম: ক্ষুদিরাম বাগ বাড়ির নং : n0124 বয়স : 56 লিঙ্গ : পুরুষ	WB/39/275/027215 ফটো উপলব্ধ	225 নাম : বুলু বাগ পিতার নাম: সুকুমার বাগ বাড়ির নং : n0123 বয়স : 39 লিঙ্গ : পুরুষ	DWH2615730 ফটো উপলব্ধ
226 নাম : টিয়া বাগ স্বামীর নাম: অরুণ বাগ বাড়ির নং : n0123 বয়স : 41 লিঙ্গ : মহিলা	DWH2397057 ফটো উপলব্ধ	227 নাম : অরুণ বাগ পিতার নাম: সুকুমার বাগ বাড়ির নং : n0123 বয়স : 49 লিঙ্গ : পুরুষ	WB/39/275/027189 ফটো উপলব্ধ	228 নাম : কম্পনা বাগ স্বামীর নাম: বাপী বাগ বাড়ির নং : n0123 বয়স : 36 লিঙ্গ : মহিলা	YWL1602176 ফটো উপলব্ধ
229 নাম : বাপী বাগ পিতার নাম: সুকুমার বাগ বাড়ির নং : n0123 বয়স : 52 লিঙ্গ : পুরুষ	WB/39/275/027336 ফটো উপলব্ধ	230 নাম : গঙ্গা বাগ স্বামীর নাম: সুকুমার বাগ বাড়ির নং : n0123 বয়স : 59 লিঙ্গ : মহিলা	WB/39/275/027116 ফটো উপলব্ধ	231 নাম : কাঞ্চন বাগ স্বামীর নাম: গনেশ বাগ বাড়ির নং : n0110 বয়স : 49 লিঙ্গ : মহিলা	WB/39/275/027339 ফটো উপলব্ধ
232 নাম : মহেশ্বর বাগ পিতার নাম: গৌতম বাগ বাড়ির নং : n0012 বয়স : 36 লিঙ্গ : পুরুষ	DWH2864072 ফটো উপলব্ধ	233 নাম : তাপসী বাগ স্বামীর নাম: বিশ্বজিৎ বাগ বাড়ির নং : এন0105 বয়স : 30 লিঙ্গ : মহিলা	RPB1694058 ফটো উপলব্ধ	234 নাম : ইন্দ্রজিৎ বাগ পিতার নাম: অরুণ বাগ বাড়ির নং : এন0123 বয়স : 22 লিঙ্গ : পুরুষ	YWL2423762 ফটো উপলব্ধ
235 নাম : কৃষ্ণা বাগ মায়ের নাম: বাসন্তী বাগ বাড়ির নং : এন0011 বয়স : 27 লিঙ্গ : পুরুষ	YWL2423663 ফটো উপলব্ধ	236 নাম : রাজু বাগ পিতার নাম: সন্টু বাগ বাড়ির নং : N0105 বয়স : 29 লিঙ্গ : পুরুষ	YWL1843481 ফটো উপলব্ধ	237 নাম : সুব্রত বাগ পিতার নাম: উত্তম বাগ বাড়ির নং : এন0011 বয়স : 23 লিঙ্গ : পুরুষ	YWL2399301 ফটো উপলব্ধ
238 নাম : বর্ষা বাগ স্বামীর নাম: অভিজিৎ বাগ বাড়ির নং : নং105 বয়স : 26 লিঙ্গ : মহিলা	YWL2206209 ফটো উপলব্ধ	239 নাম : অরুণ বাগ পিতার নাম: সন্তু বাগ বাড়ির নং : N0105 বয়স : 26 লিঙ্গ : পুরুষ	YWL2205979 ফটো উপলব্ধ	240 নাম : বিষ্ণু বাগ পিতার নাম: উত্তম বাগ বাড়ির নং : N0011 বয়স : 24 লিঙ্গ : পুরুষ	YWL2206027 ফটো উপলব্ধ

বিধানসভা নির্বাচনক্ষেত্রের নং, নাম : 263-মস্তেশ্বর
ভাগ নং, নাম : 1-জাবুই পূর্বপাড়া(উত্তর-পূর্ব)

241	YWL2205995	নাম : সুদীপা বাগ পিতার নাম: লক্ষ্মণ বাগ বাড়ির নং : N0069 বয়স : 25 লিঙ্গ : মহিলা	ফটো উপলব্ধ	242	YWL1981158	নাম : শান্তনা বাগ স্বামীর নাম: দেব দাস বাগ বাড়ির নং : n0171 বয়স : 31 লিঙ্গ : মহিলা	ফটো উপলব্ধ	243	YWL1854108	নাম : রহিত বাগ পিতার নাম: বাপী বাগ বাড়ির নং : n0105 বয়স : 30 লিঙ্গ : পুরুষ	ফটো উপলব্ধ
244	YWL1602242	নাম : অনিমা বাগ স্বামীর নাম: জয়ন্ত বাগ বাড়ির নং : n0124 বয়স : 31 লিঙ্গ : মহিলা	ফটো উপলব্ধ	245	YWL1291335	নাম : রাজু বাগ পিতার নাম: মুক্তি বাগ বাড়ির নং : n0106 বয়স : 36 লিঙ্গ : পুরুষ	ফটো উপলব্ধ	246	YWL1602499	নাম : সান্তনা বাগ স্বামীর নাম: রাজু বাগ বাড়ির নং : n0106 বয়স : 34 লিঙ্গ : মহিলা	ফটো উপলব্ধ
247	WB/39/275/027173	নাম : মিনতী বাগ স্বামীর নাম: মানিক বাগ বাড়ির নং : n0107 বয়স : 61 লিঙ্গ : মহিলা	ফটো উপলব্ধ	248	DWH2397081	নাম : শঙ্কর বাগ পিতার নাম: মানিক বাগ বাড়ির নং : n0107 বয়স : 43 লিঙ্গ : পুরুষ	ফটো উপলব্ধ	249	DWH2397669	নাম : রীনা বাগ স্বামীর নাম: শংকর বাগ বাড়ির নং : n0107 বয়স : 39 লিঙ্গ : মহিলা	ফটো উপলব্ধ
250	WB/39/275/027391	নাম : গনেশ বাগ পিতার নাম: মোহন বাগ বাড়ির নং : n0110 বয়স : 51 লিঙ্গ : পুরুষ	ফটো উপলব্ধ	251	WB/39/275/027564	নাম : বাসন্তী বাগ স্বামীর নাম: শংকর বাগ বাড়ির নং : n0011 বয়স : 59 লিঙ্গ : মহিলা	ফটো উপলব্ধ	252	YWL1291418	নাম : বাদল বাগ পিতার নাম: শংকর বাগ বাড়ির নং : n0011 বয়স : 37 লিঙ্গ : পুরুষ	ফটো উপলব্ধ
253	DWH2157725	নাম : ভবানী বাগ পিতার নাম: শঙ্কর বাগ বাড়ির নং : n0011 বয়স : 46 লিঙ্গ : পুরুষ	ফটো উপলব্ধ	254	DWH2157733	নাম : কবিতা বাগ স্বামীর নাম: ভবানী বাগ বাড়ির নং : n0011 বয়স : 44 লিঙ্গ : মহিলা	ফটো উপলব্ধ	255	DWH2157741	নাম : নব কুমার বাগ পিতার নাম: শঙ্কর বাগ বাড়ির নং : n0011 বয়স : 44 লিঙ্গ : পুরুষ	ফটো উপলব্ধ
256	YWL1602432	নাম : রুপা বাগ স্বামীর নাম: নব কুমার বাগ বাড়ির নং : n0011 বয়স : 33 লিঙ্গ : মহিলা	ফটো উপলব্ধ	257	DWH2157758	নাম : উত্তম বাগ পিতার নাম: মহাদেব বাগ বাড়ির নং : n0011 বয়স : 45 লিঙ্গ : পুরুষ	ফটো উপলব্ধ	258	DWH2157766	নাম : কুষ্ণা বাগ স্বামীর নাম: উত্তম বাগ বাড়ির নং : n0011 বয়স : 44 লিঙ্গ : মহিলা	ফটো উপলব্ধ
259	WB/39/275/027530	নাম : আঙ্গুরবালা বাগ স্বামীর নাম: মহাদেব বাগ বাড়ির নং : n0012 বয়স : 74 লিঙ্গ : মহিলা	ফটো উপলব্ধ	260	WB/39/275/027633	নাম : গৌতম বাগ পিতার নাম: মহাদেব বাগ বাড়ির নং : n0012 বয়স : 55 লিঙ্গ : পুরুষ	ফটো উপলব্ধ	261	WB/39/275/027641	নাম : পুষ্প বাগ স্বামীর নাম: গৌতম বাগ বাড়ির নং : n0012 বয়স : 53 লিঙ্গ : মহিলা	ফটো উপলব্ধ
262	DWH2864080	নাম : কাকলী বাগ স্বামীর নাম: মহেশ্বর বাগ বাড়ির নং : n0012 বয়স : 36 লিঙ্গ : মহিলা	ফটো উপলব্ধ	263	YWL1414614	নাম : দেবদাস বাগ পিতার নাম: আবুল বাগ বাড়ির নং : n0020 বয়স : 34 লিঙ্গ : পুরুষ	ফটো উপলব্ধ	264	WB/39/275/027692	নাম : লক্ষণ বাগ পিতার নাম: বাদল বাগ বাড়ির নং : n0069 বয়স : 57 লিঙ্গ : পুরুষ	ফটো উপলব্ধ
265	DWH2157691	নাম : শম্পা বাগ স্বামীর নাম: প্রভাস বাগ বাড়ির নং : n0069 বয়স : 43 লিঙ্গ : মহিলা	ফটো উপলব্ধ	266	YWL1875327	নাম : সুরজিৎ বাগ পিতার নাম: সন্তু বাগ বাড়ির নং : n0105 বয়স : 28 লিঙ্গ : পুরুষ	ফটো উপলব্ধ	267	YWL1854140	নাম : সঞ্জু বাগ পিতার নাম: মুক্তি বাগ বাড়ির নং : n0106 বয়স : 29 লিঙ্গ : পুরুষ	ফটো উপলব্ধ
268	YWL1854157	নাম : অপরাজিতা বাগ সাঁতরা স্বামীর নাম: সঞ্জু বাগ বাড়ির নং : n0106 বয়স : 28 লিঙ্গ : মহিলা	ফটো উপলব্ধ	269	DWH2397065	নাম : তামাল বাগ পিতার নাম: সুকুমার বাগ বাড়ির নং : n0123 বয়স : 40 লিঙ্গ : পুরুষ	ফটো উপলব্ধ	270	YWL1602481	নাম : রবিতা বাগ স্বামীর নাম: তামাল বাগ বাড়ির নং : n0123 বয়স : 33 লিঙ্গ : মহিলা	ফটো উপলব্ধ

বিধানসভা নির্বাচনক্ষেত্রের নং, নাম : 263-মস্তেশ্বর
ভাগ নং, নাম : 1-জাবুই পূর্বপাড়া(উত্তর-পূর্ব)

271 নাম : মমতা বাগ স্বামীর নাম: দীন বাগ বাড়ির নং : n0124 বয়স : 51 লিঙ্গ : মহিলা	WB/39/275/027211 ফটো উপলব্ধ	272 নাম : অরবিন্দ বাগ স্বামীর নাম: দীন বাগ বাড়ির নং : n0124 বয়স : 39 লিঙ্গ : পুরুষ	DWH2397677 ফটো উপলব্ধ	273 নাম : সন্ধ্যা বাগ স্বামীর নাম: অনাথ বাগ বাড়ির নং : n0142 বয়স : 59 লিঙ্গ : মহিলা	WB/39/275/027017 ফটো উপলব্ধ
274 নাম : লক্ষী বাগ পিতার নাম: ক্ষুদিরাম বাগ বাড়ির নং : n0105 বয়স : 76 লিঙ্গ : পুরুষ	WB/39/275/027855 ফটো উপলব্ধ	275 নাম : যশোদা বাগ স্বামীর নাম: লক্ষী বাগ বাড়ির নং : n0105 বয়স : 69 লিঙ্গ : মহিলা	WB/39/275/027857 ফটো উপলব্ধ	276 নাম : বাপী বাগ পিতার নাম: লক্ষী বাগ বাড়ির নং : n0105 বয়স : 54 লিঙ্গ : পুরুষ	WB/39/275/027862 ফটো উপলব্ধ
277 নাম : রেনু বাগ স্বামীর নাম: বাপী বাগ বাড়ির নং : n0105 বয়স : 50 লিঙ্গ : মহিলা	WB/39/275/027858 ফটো উপলব্ধ	278 নাম : অভিজিৎ বাগ পিতার নাম: বাপী বাগ বাড়ির নং : n0105 বয়স : 31 লিঙ্গ : পুরুষ	YWL1602309 ফটো উপলব্ধ	279 নাম : পূর্ণিমা বাগ স্বামীর নাম: মানা বাগ বাড়ির নং : n0105 বয়স : 49 লিঙ্গ : মহিলা	DWH2157717 ফটো উপলব্ধ
280 নাম : বিশ্জিৎ বাগ পিতার নাম: মানা বাগ বাড়ির নং : n0105 বয়স : 31 লিঙ্গ : পুরুষ	YWL1602010 ফটো উপলব্ধ	281 নাম : সন্তু বাগ পিতার নাম: লক্ষী বাগ বাড়ির নং : n0105 বয়স : 50 লিঙ্গ : পুরুষ	WB/39/275/027845 ফটো উপলব্ধ	282 নাম : গৌরী বাগ স্বামীর নাম: আবুল বাগ বাড়ির নং : n0105 বয়স : 56 লিঙ্গ : মহিলা	WB/39/275/027291 ফটো উপলব্ধ
283 নাম : গৌরী ভট্টাচার্য্য স্বামীর নাম: তপন ভট্টাচার্য্য বাড়ির নং : n0067 বয়স : 63 লিঙ্গ : মহিলা	WB/39/275/027069 ফটো উপলব্ধ	284 নাম : সন্দীপ ভট্টাচার্য্য পিতার নাম: তপন ভট্টাচার্য্য বাড়ির নং : n0067 বয়স : 47 লিঙ্গ : পুরুষ	DWH2397149 ফটো উপলব্ধ	285 নাম : সুদীপ ভট্টাচার্য্য পিতার নাম: তপন ভট্টাচার্য্য বাড়ির নং : n0067 বয়স : 40 লিঙ্গ : পুরুষ	DWH2615789 ফটো উপলব্ধ
286 নাম : সরস্বতী ভট্টাচার্য্য স্বামীর নাম: পার্থ ভট্টাচার্য্য বাড়ির নং : n0116 বয়স : 49 লিঙ্গ : মহিলা	DWH1905918 ফটো উপলব্ধ	287 নাম : সমীরন ভট্টাচার্য্য পিতার নাম: রামেশ্বর ভট্টাচার্য্য বাড়ির নং : n0116 বয়স : 48 লিঙ্গ : পুরুষ	YWL1197243 ফটো উপলব্ধ	288 নাম : সঙ্গীতা ভট্টাচার্য্য স্বামীর নাম: সমীরন ভট্টাচার্য্য বাড়ির নং : এন0116 বয়স : 38 লিঙ্গ : মহিলা	WSC1066760 ফটো উপলব্ধ
289 নাম : পরেশনাথ ভট্টাচার্য্য পিতার নাম: পার্থ ভট্টাচার্য্য বাড়ির নং : এন0116 বয়স : 21 লিঙ্গ : পুরুষ	YWL2490621 ফটো উপলব্ধ	290 নাম : টুল ভট্টাচার্য্য স্বামীর নাম: সন্দীপ ভট্টাচার্য্য বাড়ির নং : n0067 বয়স : 34 লিঙ্গ : মহিলা	YWL1930940 ফটো উপলব্ধ	291 নাম : পার্থ ভট্টাচার্য্য পিতার নাম: রামেশ্বর ভট্টাচার্য্য বাড়ির নং : n0116 বয়স : 51 লিঙ্গ : পুরুষ	WB/39/275/027409 ফটো উপলব্ধ
292 নাম : কাজল মুখার্জী স্বামীর নাম: অরুণেন্দু মুখার্জী বাড়ির নং : n0055 বয়স : 66 লিঙ্গ : মহিলা	WB/39/275/027264 ফটো উপলব্ধ	293 নাম : অলোকেশ মুখার্জী পিতার নাম: ইন্দ্রভূষণ মুখার্জী বাড়ির নং : n0055 বয়স : 66 লিঙ্গ : পুরুষ	WB/39/275/027566 ফটো উপলব্ধ	294 নাম : ছবি মুখার্জী স্বামীর নাম: অলোকেশ মুখার্জী বাড়ির নং : n0055 বয়স : 61 লিঙ্গ : মহিলা	WB/39/275/027394 ফটো উপলব্ধ
295 নাম : সুমিতা মুখার্জী স্বামীর নাম: অরুণেন্দু মুখার্জী বাড়ির নং : n0055 বয়স : 61 লিঙ্গ : মহিলা	DWH2397297 ফটো উপলব্ধ	296 নাম : অতনু মুখার্জী পিতার নাম: অরুণেন্দু মুখার্জী বাড়ির নং : n0055 বয়স : 46 লিঙ্গ : পুরুষ	DWH1905777 ফটো উপলব্ধ	297 নাম : বর্না মুখার্জী পিতার নাম: অলোকেশ মুখার্জী বাড়ির নং : n0055 বয়স : 36 লিঙ্গ : মহিলা	YWL1197342 ফটো উপলব্ধ
298 নাম : শর্মিলা মুখার্জী স্বামীর নাম: অতনু মুখার্জী বাড়ির নং : n0160 বয়স : 35 লিঙ্গ : মহিলা	YWL1420660 ফটো উপলব্ধ	299 নাম : শক্তিপদ মজুমদার পিতার নাম: দুর্গাপদ মজুমদার বাড়ির নং : n0045 বয়স : 61 লিঙ্গ : পুরুষ	WB/39/275/027676 ফটো উপলব্ধ	300 নাম : সুপ্রীতি রানি মজুমদার স্বামীর নাম: শক্তিপদ মজুমদার বাড়ির নং : n0045 বয়স : 61 লিঙ্গ : মহিলা	YWL2611036 ফটো উপলব্ধ

বিধানসভা নির্বাচনক্ষেত্রের নং, নাম : 263-মস্তেশ্বর
ভাগ নং, নাম : 1-জাবুই পূর্বপাড়া(উত্তর-পূর্ব)

301 নাম : অনিন্দ্য মজুমদার পিতার নাম: শক্তিপদ মজুমদার বাড়ির নং : n0045 বয়স : 34 লিঙ্গ : পুরুষ	YWL1291343 ফটো উপলব্ধ	302 নাম : দীপা মন্ডল স্বামীর নাম: শ্রীকান্ত মন্ডল বাড়ির নং : এন00 বয়স : 24 লিঙ্গ : মহিলা	YWL2399400 ফটো উপলব্ধ	303 নাম : ভবানি মন্ডল স্বামীর নাম: কচি মন্ডল বাড়ির নং : নং000 বয়স : 53 লিঙ্গ : মহিলা	DWH0059923 ফটো উপলব্ধ
304 নাম : শ্রীকান্ত মন্ডল পিতার নাম: কচি মন্ডল বাড়ির নং : নং00 বয়স : 29 লিঙ্গ : পুরুষ	YWL1981307 ফটো উপলব্ধ	305 নাম : কচি মন্ডল পিতার নাম: ভবানি মন্ডল বাড়ির নং : নং00 বয়স : 57 লিঙ্গ : পুরুষ	WB/39/275/027141 ফটো উপলব্ধ	306 নাম : রিম্পা মুরমু অন্যান্য: সবিতা মুরমু বাড়ির নং : এন0099 বয়স : 25 লিঙ্গ : মহিলা	YWL2423689 ফটো উপলব্ধ
307 নাম : রাজশ্রী মুরমু স্বামীর নাম: সুজন মুরমু বাড়ির নং : এন0084 বয়স : 32 লিঙ্গ : মহিলা	TFC1129972 ফটো উপলব্ধ	308 নাম : সুদেব মুরমু পিতার নাম: বৃন্দেব মুরমু বাড়ির নং : N0090 বয়স : 25 লিঙ্গ : পুরুষ	YWL2200665 ফটো উপলব্ধ	309 নাম : সুমিত্রা মুরমু স্বামীর নাম: দুর্বারাম মুরমু বাড়ির নং : 00 বয়স : 26 লিঙ্গ : মহিলা	YWL2423655 ফটো উপলব্ধ
310 নাম : প্রিয়াকা মুরমু স্বামীর নাম: সুখীরাম মুরমু বাড়ির নং : এন0084 বয়স : 20 লিঙ্গ : মহিলা	YWL2563500 ফটো উপলব্ধ	311 নাম : বাসন্তী মুরমু স্বামীর নাম: সাগেন মুরমু বাড়ির নং : n0156 বয়স : 31 লিঙ্গ : মহিলা	YWL1606292 ফটো উপলব্ধ	312 নাম : নিরুপমা মুরমু স্বামীর নাম: নয়ন মুরমু বাড়ির নং : n0155 বয়স : 32 লিঙ্গ : মহিলা	YWL1497817 ফটো উপলব্ধ
313 নাম : বেলা মুরমু স্বামীর নাম: মহাদেব মুরমু বাড়ির নং : n0144 বয়স : 45 লিঙ্গ : মহিলা	DWH2158194 ফটো উপলব্ধ	314 নাম : শিব মুরমু পিতার নাম: কুনু মুরমু বাড়ির নং : n0084 বয়স : 66 লিঙ্গ : পুরুষ	WB/39/275/027039 ফটো উপলব্ধ	315 নাম : মহাদেব মুরমু মায়ের নাম: টুসকী মুরমু বাড়ির নং : n0144 বয়স : 49 লিঙ্গ : পুরুষ	DWH2158186 ফটো উপলব্ধ
316 নাম : মঙ্গলী মুরমু স্বামীর নাম: ভীম মুরমু বাড়ির নং : n0144 বয়স : 36 লিঙ্গ : মহিলা	YWL1602226 ফটো উপলব্ধ	317 নাম : টুসকী মুরমু স্বামীর নাম: ভীম মুরমু বাড়ির নং : n0144 বয়স : 69 লিঙ্গ : মহিলা	DWH2158178 ফটো উপলব্ধ	318 নাম : করুণা মুরমু স্বামীর নাম: সত্য মুরমু বাড়ির নং : n0132 বয়স : 33 লিঙ্গ : মহিলা	YWL1494228 ফটো উপলব্ধ
319 নাম : টুস্পা হাজরা স্বামীর নাম: সুনীল হাজরা বাড়ির নং : n0099 বয়স : 37 লিঙ্গ : মহিলা	YWL1602234 ফটো উপলব্ধ	320 নাম : মুকলী হেমব্রম স্বামীর নাম: কার্তিক হেমব্রম বাড়ির নং : n0090 বয়স : 41 লিঙ্গ : মহিলা	DWH2615938 ফটো উপলব্ধ	321 নাম : রিঙ্কু মুরমু স্বামীর নাম: শ্রীমন্ত মুরমু বাড়ির নং : n0084 বয়স : 34 লিঙ্গ : মহিলা	YWL1602374 ফটো উপলব্ধ
322 নাম : শ্রীমন্ত মুরমু পিতার নাম: কুনু মুরমু বাড়ির নং : n0084 বয়স : 40 লিঙ্গ : পুরুষ	DWH2615904 ফটো উপলব্ধ	323 নাম : বিশ্বজিৎ মুরমু পিতার নাম: শুকুল মুরমু বাড়ির নং : n0097 বয়স : 28 লিঙ্গ : পুরুষ	YWL1854124 ফটো উপলব্ধ	324 নাম : বৃন্দেব মুরমু পিতার নাম: শুচাই মুরমু বাড়ির নং : n0090 বয়স : 56 লিঙ্গ : পুরুষ	WB/39/275/027169 ফটো উপলব্ধ
325 নাম : গঙ্গা মুরমু পিতার নাম: পচাই মুরমু বাড়ির নং : n0022 বয়স : 69 লিঙ্গ : পুরুষ	DWH2158129 ফটো উপলব্ধ	326 নাম : সুখী মুরমু স্বামীর নাম: গঙ্গা মুরমু বাড়ির নং : n0022 বয়স : 63 লিঙ্গ : মহিলা	WB/39/275/027156 ফটো উপলব্ধ	327 নাম : বাপি মুরমু পিতার নাম: গঙ্গা মুরমু বাড়ির নং : n0022 বয়স : 39 লিঙ্গ : পুরুষ	DWH2615888 ফটো উপলব্ধ
328 নাম : রবিন্দ্র মুরমু পিতার নাম: গঙ্গা মুরমু বাড়ির নং : n0084 বয়স : 39 লিঙ্গ : পুরুষ	DWH2615896 ফটো উপলব্ধ	329 নাম : পূর্ণিমা মুরমু স্বামীর নাম: রবিন্দ্র মুরমু বাড়ির নং : n0084 বয়স : 36 লিঙ্গ : মহিলা	YWL1602119 ফটো উপলব্ধ	330 নাম : পানমনি মুরমু স্বামীর নাম: দুলাল মুরমু বাড়ির নং : n0086 বয়স : 65 লিঙ্গ : মহিলা	WB/39/275/027153 ফটো উপলব্ধ

বিধানসভা নির্বাচনক্ষেত্রের নং, নাম : 263-মস্তেশ্বর
ভাগ নং, নাম : 1-জাবুই পূর্বপাড়া(উত্তর-পূর্ব)

331 নাম : ভারতী মুরমু পিতার নাম: দুলাল মুরমু বাড়ির নং : n0086 বয়স : 39 লিঙ্গ : মহিলা	DWH2615912 ফটো উপলব্ধ	332 নাম : পার্বতী মুরমু চক্রবর্তী স্বামীর নাম: অভিজিৎ চক্রবর্তী বাড়ির নং : n0086 বয়স : 42 লিঙ্গ : মহিলা	DWH2615920 ফটো উপলব্ধ	333 নাম : সুনীল মুরমু পিতার নাম: দুলাল মুরমু বাড়ির নং : n0086 বয়স : 46 লিঙ্গ : পুরুষ	DWH1905934 ফটো উপলব্ধ
334 নাম : সুমিতা মুরমু স্বামীর নাম: সুনীল মুরমু বাড়ির নং : n0086 বয়স : 35 লিঙ্গ : মহিলা	YWL1414721 ফটো উপলব্ধ	335 নাম : মালতি মুরমু স্বামীর নাম: বৃধি মুরমু বাড়ির নং : n0090 বয়স : 52 লিঙ্গ : মহিলা	WB/39/275/027127 ফটো উপলব্ধ	336 নাম : কার্তিক হেমরম পিতার নাম: লক্ষ্মণ হেমরম বাড়ির নং : n0090 বয়স : 46 লিঙ্গ : পুরুষ	DWH2158202 ফটো উপলব্ধ
337 নাম : প্রদীপ মুরমু পিতার নাম: বুদ্ধদেব মুরমু বাড়ির নং : n0090 বয়স : 33 লিঙ্গ : পুরুষ	YWL1693951 ফটো উপলব্ধ	338 নাম : মমতা মুরমু স্বামীর নাম: প্রদীপ মুরমু বাড়ির নং : এন0090 বয়স : 25 লিঙ্গ : মহিলা	YWL2596146 ফটো উপলব্ধ	339 নাম : মুংলী মুরমু স্বামীর নাম: শুকুল মুরমু বাড়ির নং : n0097 বয়স : 58 লিঙ্গ : মহিলা	WB/39/275/027112 ফটো উপলব্ধ
340 নাম : নয়ন মুরমু পিতার নাম: শুকুল মুরমু বাড়ির নং : n0097 বয়স : 33 লিঙ্গ : পুরুষ	YWL1602358 ফটো উপলব্ধ	341 নাম : সৌমিতা গড়াই পিতার নাম: নবকুমার গড়াই বাড়ির নং : এন0069 বয়স : 27 লিঙ্গ : মহিলা	IMW1977958 ফটো উপলব্ধ	342 নাম : গীতা মুরমু স্বামীর নাম: গণেশ মুরমু বাড়ির নং : n0098 বয়স : 57 লিঙ্গ : মহিলা	DWH1905827 ফটো উপলব্ধ
343 নাম : চনা মাঝি পিতার নাম: হারাধন মাঝি বাড়ির নং : n0098 বয়স : 51 লিঙ্গ : মহিলা	YWL1783679 ফটো উপলব্ধ	344 নাম : সবিতা মুরমু স্বামীর নাম: বিন্দু মুরমু বাড়ির নং : n0099 বয়স : 50 লিঙ্গ : মহিলা	WB/39/275/027144 ফটো উপলব্ধ	345 নাম : সাগেন মুরমু পিতার নাম: বিন্দু মুরমু বাড়ির নং : n0099 বয়স : 32 লিঙ্গ : পুরুষ	YWL1602408 ফটো উপলব্ধ
346 নাম : দিবেন্দু মুরমু পিতার নাম: বিন্দু মুরমু বাড়ির নং : n0099 বয়স : 29 লিঙ্গ : পুরুষ	YWL1771021 ফটো উপলব্ধ	347 নাম : শৈলেন মুরমু পিতার নাম: কুনু মুরমু বাড়ির নং : n0084 বয়স : 61 লিঙ্গ : পুরুষ	WB/39/275/027083 ফটো উপলব্ধ	348 নাম : বোধনী মুরমু স্বামীর নাম: শৈলেন মুরমু বাড়ির নং : n0084 বয়স : 56 লিঙ্গ : মহিলা	YWL2442226 ফটো উপলব্ধ
349 নাম : বাসন্তী মুরমু পিতার নাম: শৈলেন মুরমু বাড়ির নং : n0084 বয়স : 36 লিঙ্গ : মহিলা	YWL1197359 ফটো উপলব্ধ	350 নাম : সুখীরাম মুরমু পিতার নাম: শৈলেন মুরমু বাড়ির নং : n0084 বয়স : 33 লিঙ্গ : পুরুষ	YWL1602275 ফটো উপলব্ধ	351 নাম : সত্য মুরমু পিতার নাম: কুনু মুরমু বাড়ির নং : n0084 বয়স : 49 লিঙ্গ : পুরুষ	WB/39/275/027884 ফটো উপলব্ধ
Q 352 নাম : মঙ্গল ধারা পিতার নাম: শম্ভু ধারা বাড়ির নং : বয়স : 49 লিঙ্গ : পুরুষ	WB/39/275/027596 ফটো উপলব্ধ	353 নাম : বিমলা ধারা স্বামীর নাম: মঙ্গল ধারা বাড়ির নং : n0022 বয়স : 45 লিঙ্গ : মহিলা	DWH2397305 ফটো উপলব্ধ	354 নাম : সুনীল মুরমু পিতার নাম: গঙ্গা মুরমু বাড়ির নং : n0022 বয়স : 41 লিঙ্গ : পুরুষ	DWH2397313 ফটো উপলব্ধ
355 নাম : মিনতী মুরমু স্বামীর নাম: সুনীল মুরমু বাড়ির নং : n0022 বয়স : 36 লিঙ্গ : মহিলা	YWL1602135 ফটো উপলব্ধ	356 নাম : শেফালী মুরমু পিতার নাম: শিব মুরমু বাড়ির নং : n0084 বয়স : 33 লিঙ্গ : মহিলা	YWL1602028 ফটো উপলব্ধ	357 নাম : দুখীরাম মুরমু পিতার নাম: শিব মুরমু বাড়ির নং : n0084 বয়স : 32 লিঙ্গ : পুরুষ	YWL1602002 ফটো উপলব্ধ
358 নাম : সুজন মুরমু পিতার নাম: শিব মুরমু বাড়ির নং : n0084 বয়স : 29 লিঙ্গ : পুরুষ	YWL1854207 ফটো উপলব্ধ	359 নাম : মঞ্জু মাঝি স্বামীর নাম: অষ্টম মাঝি বাড়ির নং : n0150 বয়স : 33 লিঙ্গ : মহিলা	YWL1875301 ফটো উপলব্ধ	360 নাম : লালী ধারা স্বামীর নাম: শ্রীমন্তু ধারা বাড়ির নং : n0131 বয়স : 29 লিঙ্গ : মহিলা	YWL1875335 ফটো উপলব্ধ

বিধানসভা নির্বাচনক্ষেত্রের নং, নাম : 263-মস্তেশ্বর
ভাগ নং, নাম : 1-জাবুই পূর্বপাড়া(উত্তর-পূর্ব)

361	YWL1197292	ফটো উপলব্ধ	362	YWL2086379	ফটো উপলব্ধ	363	YWL1930924	ফটো উপলব্ধ
নাম : তনু খাঁ পিতার নাম: বনমালী খাঁ বাড়ির নং : n0104 বয়স : 39 লিঙ্গ : পুরুষ			নাম : রুপা মাঝি স্বামীর নাম: লক্ষ্মী নারায়ন মাঝি বাড়ির নং : এন0129 বয়স : 29 লিঙ্গ : মহিলা			নাম : দিপীকা মাঝি স্বামীর নাম: প্রশান্ত মাঝি বাড়ির নং : n0108 বয়স : 32 লিঙ্গ : মহিলা		
364	YWL1930908	ফটো উপলব্ধ	365	YWL1875376	ফটো উপলব্ধ	366	YWL1854165	ফটো উপলব্ধ
নাম : শোভা খাঁ স্বামীর নাম: তনু খাঁ বাড়ির নং : n0104 বয়স : 33 লিঙ্গ : মহিলা			নাম : লক্ষী মাঝি স্বামীর নাম: সজল মাঝি বাড়ির নং : n0108 বয়স : 32 লিঙ্গ : মহিলা			নাম : রীতা মাঝি স্বামীর নাম: বলরাম মাঝি বাড়ির নং : n0125 বয়স : 32 লিঙ্গ : মহিলা		
367	YWL1785534	ফটো উপলব্ধ	368	DWH2397701	ফটো উপলব্ধ	369	WB/39/275/027013	ফটো উপলব্ধ
নাম : সুব্রত মাঝি পিতার নাম: লক্ষীকান্ত মাঝি বাড়ির নং : n0130 বয়স : 32 লিঙ্গ : পুরুষ			নাম : চন্দন মাঝি পিতার নাম: লক্ষীকান্ত মাঝি বাড়ির নং : n0130 বয়স : 39 লিঙ্গ : পুরুষ			নাম : মঞ্জু মাঝি স্বামীর নাম: লক্ষীকান্ত মাঝি বাড়ির নং : n0130 বয়স : 53 লিঙ্গ : মহিলা		
370	WB/39/275/027059	ফটো উপলব্ধ	371	YWL1602424	ফটো উপলব্ধ	372	YWL1693985	ফটো উপলব্ধ
নাম : লক্ষীকান্ত মাঝি পিতার নাম: কার্তিক মাঝি বাড়ির নং : n0130 বয়স : 59 লিঙ্গ : পুরুষ			নাম : লক্ষী নারায়ন মাঝি পিতার নাম: পিরু মাঝি বাড়ির নং : n0129 বয়স : 32 লিঙ্গ : পুরুষ			নাম : চাঁপা মাঝি স্বামীর নাম: কালি মাঝি বাড়ির নং : n0129 বয়স : 35 লিঙ্গ : মহিলা		
373	DWH2397693	ফটো উপলব্ধ	374	DWH1962901	ফটো উপলব্ধ	375	WB/39/275/027015	ফটো উপলব্ধ
নাম : কালি মাঝি পিতার নাম: পিরু মাঝি বাড়ির নং : n0129 বয়স : 39 লিঙ্গ : পুরুষ			নাম : রানু মাঝি স্বামীর নাম: রবি মাঝি বাড়ির নং : n0129 বয়স : 48 লিঙ্গ : মহিলা			নাম : রবি মাঝি পিতার নাম: পীরু মাঝি বাড়ির নং : n0129 বয়স : 49 লিঙ্গ : পুরুষ		
376	WB/39/275/027029	ফটো উপলব্ধ	377	YWL1602051	ফটো উপলব্ধ	378	YWL1291608	ফটো উপলব্ধ
নাম : পীরু মাঝি পিতার নাম: কার্তিক মাঝি বাড়ির নং : n0129 বয়স : 73 লিঙ্গ : পুরুষ			নাম : রনজিৎ মাঝি পিতার নাম: মঙ্গল মাঝি বাড়ির নং : n0128 বয়স : 32 লিঙ্গ : পুরুষ			নাম : সঞ্জীৎ মাঝি পিতার নাম: মঙ্গল মাঝি বাড়ির নং : n0128 বয়স : 34 লিঙ্গ : পুরুষ		
379	WB/39/275/027011	ফটো উপলব্ধ	380	WB/39/275/027024	ফটো উপলব্ধ	381	WB/39/275/027010	ফটো উপলব্ধ
নাম : রুপা মাঝি স্বামীর নাম: মঙ্গল মাঝি বাড়ির নং : n0128 বয়স : 51 লিঙ্গ : মহিলা			নাম : মঙ্গল মাঝি পিতার নাম: কার্তিক মাঝি বাড়ির নং : n0128 বয়স : 55 লিঙ্গ : পুরুষ			নাম : বনি মাঝি স্বামীর নাম: নীরাপদ মাঝি বাড়ির নং : n0127 বয়স : 70 লিঙ্গ : মহিলা		
382	WB/39/275/027020	ফটো উপলব্ধ	383	YWL1602085	ফটো উপলব্ধ	384	YWL1197300	ফটো উপলব্ধ
নাম : নীরাপদ মাঝি পিতার নাম: কার্তিক মাঝি বাড়ির নং : n0127 বয়স : 76 লিঙ্গ : পুরুষ			নাম : বলরাম মাঝি পিতার নাম: তপন মাঝি বাড়ির নং : n0125 বয়স : 33 লিঙ্গ : পুরুষ			নাম : সর্বনী মাঝি স্বামীর নাম: লালন মাঝি বাড়ির নং : n0125 বয়স : 35 লিঙ্গ : মহিলা		
385	DWH2397206	ফটো উপলব্ধ	386	WB/39/275/027005	ফটো উপলব্ধ	387	WB/39/275/027052	ফটো উপলব্ধ
নাম : লালন মাঝি পিতার নাম: তপন মাঝি বাড়ির নং : n0125 বয়স : 40 লিঙ্গ : পুরুষ			নাম : মুকুলা মাঝি স্বামীর নাম: তপন মাঝি বাড়ির নং : n0125 বয়স : 56 লিঙ্গ : মহিলা			নাম : তপন মাঝি পিতার নাম: কার্তিক মাঝি বাড়ির নং : n0125 বয়স : 67 লিঙ্গ : পুরুষ		
388	DWH2157972	ফটো উপলব্ধ	389	WB/39/275/027213	ফটো উপলব্ধ	390	WB/39/275/027145	ফটো উপলব্ধ
নাম : নয়ন মাঝি পিতার নাম: চাঁদু মাঝি বাড়ির নং : n0109 বয়স : 44 লিঙ্গ : পুরুষ			নাম : যমুনা মাঝি স্বামীর নাম: চাঁদু মাঝি বাড়ির নং : n0109 বয়স : 59 লিঙ্গ : মহিলা			নাম : চাঁদু মাঝি পিতার নাম: মহাদেব মাঝি বাড়ির নং : n0109 বয়স : 61 লিঙ্গ : পুরুষ		

বিধানসভা নির্বাচনক্ষেত্রের নং, নাম : 263-মস্তেশ্বর
ভাগ নং, নাম : 1-জাবুই পূর্বপাড়া(উত্তর-পূর্ব)

391 নাম : প্রশান্ত মাঝি পিতার নাম: সুকুমার মাঝি বাড়ির নং : n0108 বয়স : 32 লিঙ্গ : পুরুষ	YWL1602044 ফটো উপলব্ধ	392 নাম : সজল মাঝি পিতার নাম: সুকুমার মাঝি বাড়ির নং : n0108 বয়স : 32 লিঙ্গ : পুরুষ	YWL1602036 ফটো উপলব্ধ	393 নাম : রেখা মাঝি স্বামীর নাম: সুকুমার মাঝি বাড়ির নং : n0108 বয়স : 56 লিঙ্গ : মহিলা	WB/39/275/027283 ফটো উপলব্ধ
394 নাম : সুকুমার মাঝি পিতার নাম: মহাদেব মাঝি বাড়ির নং : n0108 বয়স : 59 লিঙ্গ : পুরুষ	WB/39/275/027294 ফটো উপলব্ধ	395 নাম : সুশান্ত মাঝি পিতার নাম: বাসুদেব মাঝি বাড়ির নং : n0104 বয়স : 33 লিঙ্গ : পুরুষ	YWL1602150 ফটো উপলব্ধ	396 নাম : জ্যোৎস্না মাঝি স্বামীর নাম: বকুল মাঝি বাড়ির নং : n0104 বয়স : 40 লিঙ্গ : মহিলা	DWH2615839 ফটো উপলব্ধ
397 নাম : বকুল মাঝি পিতার নাম: বাসুদেব মাঝি বাড়ির নং : n0104 বয়স : 42 লিঙ্গ : পুরুষ	DWH2157956 ফটো উপলব্ধ	398 নাম : ঝাপু মাঝি স্বামীর নাম: বাসুদেব মাঝি বাড়ির নং : n0104 বয়স : 63 লিঙ্গ : মহিলা	WB/39/275/027410 ফটো উপলব্ধ	399 নাম : ঝাপু মাঝি স্বামীর নাম: নিত্যানন্দ মাঝি বাড়ির নং : n0027 বয়স : 34 লিঙ্গ : মহিলা	YWL1693902 ফটো উপলব্ধ
400 নাম : নিত্যানন্দ মাঝি পিতার নাম: ফকির মাঝি বাড়ির নং : n0027 বয়স : 34 লিঙ্গ : পুরুষ	YWL1291368 ফটো উপলব্ধ	401 নাম : তাপসী মাঝি স্বামীর নাম: নারু মাঝি বাড়ির নং : n0027 বয়স : 32 লিঙ্গ : মহিলা	YWL1693894 ফটো উপলব্ধ	402 নাম : নারু মাঝি পিতার নাম: ফকির মাঝি বাড়ির নং : n0027 বয়স : 35 লিঙ্গ : পুরুষ	YWL1291376 ফটো উপলব্ধ
403 নাম : নমিতা মাঝি স্বামীর নাম: ফকির মাঝি বাড়ির নং : n0027 বয়স : 51 লিঙ্গ : মহিলা	WB/39/275/027261 ফটো উপলব্ধ	404 নাম : ফকির মাঝি পিতার নাম: হারাধন মাঝি বাড়ির নং : n0027 বয়স : 56 লিঙ্গ : পুরুষ	WB/39/275/027275 ফটো উপলব্ধ	405 নাম : অশোক মাঝি পিতার নাম: হারাধন মাঝি বাড়ির নং : n0026 বয়স : 54 লিঙ্গ : পুরুষ	WB/39/275/027354 ফটো উপলব্ধ
406 নাম : রেখা মাঝি স্বামীর নাম: কৃষ্ণ মাঝি বাড়ির নং : n0154 বয়স : 54 লিঙ্গ : মহিলা	WB/39/275/027012 ফটো উপলব্ধ	407 নাম : কৃষ্ণ মাঝি পিতার নাম: কার্তিক মাঝি বাড়ির নং : n0153 বয়স : 56 লিঙ্গ : পুরুষ	WB/39/275/027081 ফটো উপলব্ধ	408 নাম : সন্ধ্যা মাঝি স্বামীর নাম: কালীপদ মাঝি বাড়ির নং : n0152 বয়স : 50 লিঙ্গ : মহিলা	WB/39/275/027007 ফটো উপলব্ধ
409 নাম : নন্দ মাঝি পিতার নাম: কালীপদ মাঝি বাড়ির নং : n0151 বয়স : 31 লিঙ্গ : পুরুষ	YWL1771062 ফটো উপলব্ধ	410 নাম : কালীপদ মাঝি পিতার নাম: কার্তিক মাঝি বাড়ির নং : n0151 বয়স : 53 লিঙ্গ : পুরুষ	WB/39/275/027066 ফটো উপলব্ধ	411 নাম : অষ্টম মাঝি পিতার নাম: কালীপদ মাঝি বাড়ির নং : n0150 বয়স : 35 লিঙ্গ : পুরুষ	YWL1291590 ফটো উপলব্ধ
412 নাম : শ্রীমন্ত ধারা পিতার নাম: বাপী ধারা বাড়ির নং : n0131 বয়স : 33 লিঙ্গ : পুরুষ	YWL1414606 ফটো উপলব্ধ	413 নাম : পারুল মাঝি স্বামীর নাম: মানা মাঝি বাড়ির নং : n0131 বয়স : 46 লিঙ্গ : মহিলা	DWH1962919 ফটো উপলব্ধ	414 নাম : মানা মাঝি পিতার নাম: কার্তিক মাঝি বাড়ির নং : n0131 বয়স : 51 লিঙ্গ : পুরুষ	WB/39/275/027047 ফটো উপলব্ধ
415 নাম : দীপালি মাঝি পিতার নাম: কৃষ্ণ মাঝি বাড়ির নং : এন0153 বয়স : 26 লিঙ্গ : মহিলা	YWL2490647 ফটো উপলব্ধ	416 নাম : সিপা মাঝি পিতার নাম: মানা মাঝি বাড়ির নং : N0131 বয়স : 27 লিঙ্গ : পুরুষ	YWL2201028 ফটো উপলব্ধ	417 নাম : অনুপ মাঝি পিতার নাম: মানা মাঝি বাড়ির নং : N0131 বয়স : 25 লিঙ্গ : পুরুষ	YWL2200988 ফটো উপলব্ধ
418 নাম : সুচিত্রা মাঝি স্বামীর নাম: নন্দ মাঝি বাড়ির নং : এন0151 বয়স : 30 লিঙ্গ : মহিলা	YWL2399434 ফটো উপলব্ধ	419 নাম : মন্দিরা মাঝি স্বামীর নাম: রনজিৎ মাঝি বাড়ির নং : এন0128 বয়স : 26 লিঙ্গ : মহিলা	YWL2399244 ফটো উপলব্ধ	420 নাম : সন্ধ্যা মাঝি স্বামীর নাম: চায়নী মাঝি বাড়ির নং : নং00 বয়স : 69 লিঙ্গ : মহিলা	WB/39/275/027241 ফটো উপলব্ধ

বিধানসভা নির্বাচনক্ষেত্রের নং, নাম : 263-মস্তেশ্বর
ভাগ নং, নাম : 1-জাবুই পূর্বপাড়া(উত্তর-পূর্ব)

421 নাম : রুমা মাঝি স্বামীর নাম : নয়ন মাঝি বাড়ির নং : নং000 বয়স : 42 লিঙ্গ : মহিলা	DWH2157980 ফটো উপলব্ধ	422 নাম : দেবরাজ মাঝি স্বামীর নাম : রবি মাঝি বাড়ির নং : এন0129 বয়স : 22 লিঙ্গ : মহিলা	YWL2423705 ফটো উপলব্ধ	423 নাম : টুম্পা মাঝি স্বামীর নাম : সুশান্ত মাঝি বাড়ির নং : n0172 বয়স : 27 লিঙ্গ : মহিলা	YWL1981166 ফটো উপলব্ধ
424 নাম : শিবানী মান্ডি পিতার নাম : মকর মান্ডি বাড়ির নং : নিই বয়স : 28 লিঙ্গ : মহিলা	YWL1876952 ফটো উপলব্ধ	425 নাম : সারথী মান্ডি স্বামীর নাম : হপন মান্ডি বাড়ির নং : এন0021 বয়স : 33 লিঙ্গ : মহিলা	RVU1979483 ফটো উপলব্ধ	426 নাম : শিবেন মান্ডি পিতার নাম : মকর মান্ডি বাড়ির নং : নিই বয়স : 31 লিঙ্গ : পুরুষ	YWL1710649 ফটো উপলব্ধ
427 নাম : মনসা মান্ডি পিতার নাম : টিম্পা মান্ডি বাড়ির নং : N0089 বয়স : 26 লিঙ্গ : পুরুষ	YWL2200624 ফটো উপলব্ধ	428 নাম : সুকুল মান্ডি পিতার নাম : দারু মান্ডি বাড়ির নং : n0021 বয়স : 46 লিঙ্গ : পুরুষ	DWH2397222 ফটো উপলব্ধ	429 নাম : কেয়া মান্ডি পিতার নাম : টিম্পা মান্ডি বাড়ির নং : এন0089 বয়স : 23 লিঙ্গ : মহিলা	YWL2423739 ফটো উপলব্ধ
430 নাম : অঞ্জলী মান্ডি স্বামীর নাম : লক্ষীরাম মান্ডি বাড়ির নং : n0089 বয়স : 44 লিঙ্গ : মহিলা	DWH2158053 ফটো উপলব্ধ	431 নাম : স্বপ্না মান্ডি স্বামীর নাম : লক্ষী মান্ডি বাড়ির নং : n0089 বয়স : 34 লিঙ্গ : মহিলা	YWL1602192 ফটো উপলব্ধ	Q 432 নাম : লক্ষী মান্ডি পিতার নাম : দুলাল মান্ডি বাড়ির নং : বয়স : 50 লিঙ্গ : পুরুষ	WB/39/275/027810 ফটো উপলব্ধ
433 নাম : টিম্পা মান্ডি পিতার নাম : দুলাল মান্ডি বাড়ির নং : n0089 বয়স : 53 লিঙ্গ : পুরুষ	YWL1197334 ফটো উপলব্ধ	Q 434 নাম : হপন মান্ডি পিতার নাম : রবি মান্ডি বাড়ির নং : বয়স : 38 লিঙ্গ : পুরুষ	YWL1197318 ফটো উপলব্ধ	435 নাম : লক্ষীরাম মাণ্ডি পিতার নাম : দারু মাণ্ডি বাড়ির নং : n0021 বয়স : 47 লিঙ্গ : পুরুষ	DWH1905868 ফটো উপলব্ধ
436 নাম : শিবানী মান্ডি স্বামীর নাম : সুকুল মান্ডি বাড়ির নং : n0021 বয়স : 41 লিঙ্গ : মহিলা	DWH2615847 ফটো উপলব্ধ	437 নাম : শ্রীমতী মান্ডি স্বামীর নাম : দারু মান্ডি বাড়ির নং : n0021 বয়স : 63 লিঙ্গ : মহিলা	WB/39/275/027139 ফটো উপলব্ধ	438 নাম : দারু মান্ডি পিতার নাম : চাঁদ মান্ডি বাড়ির নং : n0021 বয়স : 69 লিঙ্গ : পুরুষ	WB/39/275/027043 ফটো উপলব্ধ
439 নাম : লায়লা মান্ডি স্বামীর নাম : টিম্পা মান্ডি বাড়ির নং : n0089 বয়স : 42 লিঙ্গ : মহিলা	DWH2158046 ফটো উপলব্ধ	440 নাম : লক্ষী মান্ডি স্বামীর নাম : মকর মান্ডি বাড়ির নং : নিই বয়স : 51 লিঙ্গ : মহিলা	WB/39/275/225720 ফটো উপলব্ধ	441 নাম : গনেশ মালিক পিতার নাম : লব মালিক বাড়ির নং : n0173 বয়স : 27 লিঙ্গ : পুরুষ	YWL1981174 ফটো উপলব্ধ
442 নাম : কার্তিক মালিক পিতার নাম : লব মালিক বাড়ির নং : n0030 বয়স : 29 লিঙ্গ : পুরুষ	YWL1854090 ফটো উপলব্ধ	Q 443 নাম : সাহেব মালিক মায়ের নাম : জয়ন্তী শ্রীমালিক বাড়ির নং : বয়স : 40 লিঙ্গ : পুরুষ	DWH2397719 ফটো উপলব্ধ	444 নাম : জয়ন্তী মালিক স্বামীর নাম : প্রশান্ত মালিক বাড়ির নং : n0010 বয়স : 52 লিঙ্গ : মহিলা	WB/39/275/027707 ফটো উপলব্ধ
445 নাম : মেনকা মালিক স্বামীর নাম : লক্ষীকান্ত মালিক বাড়ির নং : n0010 বয়স : 76 লিঙ্গ : মহিলা	WB/39/275/027708 ফটো উপলব্ধ	446 নাম : চন্দনা মালিক স্বামীর নাম : প্রসান্ত মালিক বাড়ির নং : n0005 বয়স : 45 লিঙ্গ : মহিলা	DWH2158087 ফটো উপলব্ধ	447 নাম : প্রশান্ত মালিক পিতার নাম : নিমাই মালিক বাড়ির নং : n0005 বয়স : 46 লিঙ্গ : পুরুষ	DWH1905504 ফটো উপলব্ধ
448 নাম : লক্ষী মালিক স্বামীর নাম : নিমাই মালিক বাড়ির নং : n0005 বয়স : 63 লিঙ্গ : মহিলা	WB/39/275/027563 ফটো উপলব্ধ	449 নাম : প্রদীপ মালিক পিতার নাম : প্রশান্ত মালিক বাড়ির নং : এন0005 বয়স : 23 লিঙ্গ : পুরুষ	YWL2399277 ফটো উপলব্ধ	450 নাম : শ্রীমন্ত মালিক পিতার নাম : বাদল মালিক বাড়ির নং : এন0029 বয়স : 24 লিঙ্গ : পুরুষ	YWL2399335 ফটো উপলব্ধ

বিধানসভা নির্বাচনক্ষেত্রের নং, নাম : 263-মস্তেশ্বর
ভাগ নং, নাম : 1-জাবুই পূর্বপাড়া(উত্তর-পূর্ব)

451 নাম : রবি মালিক মায়ের নাম: গীতা মালিক বাড়ির নং : n0179 বয়স : 25 লিঙ্গ : পুরুষ	YWL2206159 ফটো উপলব্ধ	452 নাম : রিফু মালিক স্বামীর নাম: রবি মালিক বাড়ির নং : এন0179 বয়স : 24 লিঙ্গ : মহিলা	YWL2614238 ফটো উপলব্ধ	453 নাম : রাজু মালিক পিতার নাম: পঞ্চা মালিক বাড়ির নং : এন0113 বয়স : 27 লিঙ্গ : পুরুষ	YWL2086338 ফটো উপলব্ধ
454 নাম : শিউলী মালিক স্বামীর নাম: অমর মালিক বাড়ির নং : N0010 বয়স : 26 লিঙ্গ : মহিলা	YWL2206118 ফটো উপলব্ধ	455 নাম : সন্তোষী মালিক স্বামীর নাম: কৃষ্ণ মালিক বাড়ির নং : এন0112 বয়স : 26 লিঙ্গ : মহিলা	YWL2086346 ফটো উপলব্ধ	Q 456 নাম : হীরা মালিক স্বামীর নাম: ষষ্ঠী মালিক বাড়ির নং : এন0113 বয়স : 30 লিঙ্গ : মহিলা	YWL2086320 ফটো উপলব্ধ
457 নাম : মিতা মালিক স্বামীর নাম: স্বপন মালিক বাড়ির নং : নং000 বয়স : 43 লিঙ্গ : মহিলা	WB/39/275/666935 ফটো উপলব্ধ	458 নাম : করবী মালিক স্বামীর নাম: প্রতাপ মালিক বাড়ির নং : এন000 বয়স : 26 লিঙ্গ : মহিলা	YWL2399236 ফটো উপলব্ধ	459 নাম : গীতা মালিক স্বামীর নাম: সুনীল মালিক বাড়ির নং : নং00 বয়স : 49 লিঙ্গ : মহিলা	WB/39/275/027237 ফটো উপলব্ধ
460 নাম : সাবিত্রী মালিক পিতার নাম: প্রশান্ত মালিক বাড়ির নং : এন0005 বয়স : 26 লিঙ্গ : মহিলা	YWL2399293 ফটো উপলব্ধ	461 নাম : প্রতাপ মালিক পিতার নাম: শম্ভু মালিক বাড়ির নং : n0112 বয়স : 35 লিঙ্গ : পুরুষ	YWL1414549 ফটো উপলব্ধ	462 নাম : শিখা মালিক স্বামীর নাম: বাবু মালিক বাড়ির নং : n0112 বয়স : 34 লিঙ্গ : মহিলা	YWL1602267 ফটো উপলব্ধ
463 নাম : বাবু মালিক পিতার নাম: শম্ভু মালিক বাড়ির নং : n0112 বয়স : 36 লিঙ্গ : পুরুষ	DWH2864197 ফটো উপলব্ধ	464 নাম : কাতু মালিক স্বামীর নাম: শম্ভু মালিক বাড়ির নং : n0112 বয়স : 56 লিঙ্গ : মহিলা	WB/39/275/027234 ফটো উপলব্ধ	465 নাম : শম্ভু মালিক পিতার নাম: হাবু মালিক বাড়ির নং : n0112 বয়স : 61 লিঙ্গ : পুরুষ	WB/39/275/027117 ফটো উপলব্ধ
466 নাম : অপর্ণা মালিক স্বামীর নাম: বাদল মালিক বাড়ির নং : n0029 বয়স : 45 লিঙ্গ : মহিলা	DWH2397289 ফটো উপলব্ধ	467 নাম : বাদল মালিক পিতার নাম: শম্ভু মালিক বাড়ির নং : n0029 বয়স : 49 লিঙ্গ : পুরুষ	DWH2397271 ফটো উপলব্ধ	468 নাম : শ্রীমন্ত মালিক মায়ের নাম: মিতা মালিক বাড়ির নং : এন00 বয়স : 26 লিঙ্গ : পুরুষ	YWL2083012 ফটো উপলব্ধ
469 নাম : বিন্দু মালিক পিতার নাম: প্রশান্ত মালিক বাড়ির নং : n0010 বয়স : 31 লিঙ্গ : পুরুষ	YWL1875319 ফটো উপলব্ধ	470 নাম : তাপসী মালিক স্বামীর নাম: সাহেব মালিক বাড়ির নং : n0010 বয়স : 33 লিঙ্গ : মহিলা	YWL1602291 ফটো উপলব্ধ	471 নাম : গোলক মালিক মায়ের নাম: জয়ন্তী মালিক বাড়ির নং : n0010 বয়স : 37 লিঙ্গ : পুরুষ	DWH2798387 ফটো উপলব্ধ
472 নাম : অমর মালিক পিতার নাম: প্রশান্ত মালিক বাড়ির নং : n0010 বয়স : 30 লিঙ্গ : পুরুষ	YWL1693944 ফটো উপলব্ধ	473 নাম : রেখা মালিক স্বামীর নাম: সুশান্ত মালিক বাড়ির নং : n0010 বয়স : 51 লিঙ্গ : মহিলা	WB/39/275/027301 ফটো উপলব্ধ	474 নাম : মৌমিতা মালিক স্বামীর নাম: গোলোক মালিক বাড়ির নং : n0010 বয়স : 32 লিঙ্গ : মহিলা	YWL1602325 ফটো উপলব্ধ
475 নাম : লব মালিক পিতার নাম: শম্ভু মালিক বাড়ির নং : n0030 বয়স : 52 লিঙ্গ : পুরুষ	WB/39/275/027511 ফটো উপলব্ধ	476 নাম : মীনা মালিক স্বামীর নাম: লব মালিক বাড়ির নং : n0030 বয়স : 49 লিঙ্গ : মহিলা	WB/39/275/027778 ফটো উপলব্ধ	477 নাম : টুম্পা মালিক স্বামীর নাম: বিন্দু মালিক বাড়ির নং : n0010 বয়স : 32 লিঙ্গ : মহিলা	YWL1854231 ফটো উপলব্ধ
478 নাম : কৃষ্ণ মালিক পিতার নাম: শম্ভু মালিক বাড়ির নং : n0112 বয়স : 30 লিঙ্গ : পুরুষ	YWL1771047 ফটো উপলব্ধ	479 নাম : পঞ্চা মালিক পিতার নাম: হাবু মালিক বাড়ির নং : n0113 বয়স : 56 লিঙ্গ : পুরুষ	WB/39/275/027808 ফটো উপলব্ধ	480 নাম : শ্যামলী মালিক স্বামীর নাম: পঞ্চা মালিক বাড়ির নং : n0113 বয়স : 53 লিঙ্গ : মহিলা	WB/39/275/027788 ফটো উপলব্ধ

বিধানসভা নির্বাচনক্ষেত্রের নং, নাম : 263-মস্তেশ্বর
ভাগ নং, নাম : 1-জাবুই পূর্বপাড়া(উত্তর-পূর্ব)

481 নাম : যশী মালিক পিতার নাম: পঞ্চা মালিক বাড়ির নং : n0113 বয়স : 33 লিঙ্গ : পুরুষ	YWL1602143 ফটো উপলব্ধ	482 নাম : স্বপন রায় পিতার নাম: পরেশ রায় বাড়ির নং : n0054 বয়স : 65 লিঙ্গ : পুরুষ	YWL2483451 ফটো উপলব্ধ	483 নাম : অন্নপূর্ণা রায় স্বামীর নাম: স্বপন রায় বাড়ির নং : n0054 বয়স : 58 লিঙ্গ : মহিলা	WB/39/275/027267 ফটো উপলব্ধ
484 নাম : দেবপ্রসাদ রায় পিতার নাম: সুশীল রায় বাড়ির নং : n0056 বয়স : 78 লিঙ্গ : পুরুষ	WB/39/275/027876 ফটো উপলব্ধ	485 নাম : প্রভাতী রায় স্বামীর নাম: দেবপ্রসাদ রায় বাড়ির নং : n0056 বয়স : 69 লিঙ্গ : মহিলা	WB/39/275/027877 ফটো উপলব্ধ	486 নাম : পার্থ রায় পিতার নাম: দেব প্রসাদ রায় বাড়ির নং : n0056 বয়স : 36 লিঙ্গ : পুরুষ	YWL1291319 ফটো উপলব্ধ
487 নাম : সুলেখা রায় স্বামীর নাম: মধুসূদন রায় বাড়ির নং : n0063 বয়স : 63 লিঙ্গ : মহিলা	WB/39/275/027027 ফটো উপলব্ধ	488 নাম : কৃষ্ণ রায় পিতার নাম: অজিত রায় বাড়ির নং : n0063 বয়স : 59 লিঙ্গ : পুরুষ	WB/39/275/027463 ফটো উপলব্ধ	489 নাম : শত্রুঘ্নী রায়(চ্যাটাঙ্গী) স্বামীর নাম: নারায়ণ বাড়ির নং : n0063 বয়স : 45 লিঙ্গ : মহিলা	YWL1694017 ফটো উপলব্ধ
490 নাম : নবকিশোর রায় পিতার নাম: সুশীল রায় বাড়ির নং : n0065 বয়স : 66 লিঙ্গ : পুরুষ	WB/39/275/027422 ফটো উপলব্ধ	491 নাম : মুকুলা রায় স্বামীর নাম: নবকিশোর রায় বাড়ির নং : n0065 বয়স : 61 লিঙ্গ : মহিলা	DWH1905561 ফটো উপলব্ধ	492 নাম : অলোক কুমার রায় পিতার নাম: দেবপ্রসাদ রায় বাড়ির নং : n0157 বয়স : 38 লিঙ্গ : পুরুষ	YWL1714690 ফটো উপলব্ধ
493 নাম : পৌলমী রায় পিতার নাম: কৃষ্ণ রায় বাড়ির নং : এন0063 বয়স : 25 লিঙ্গ : মহিলা	YWL2085025 ফটো উপলব্ধ	494 নাম : চৈতালী রায় স্বামীর নাম: পার্থ রায় বাড়ির নং : এন0056 বয়স : 25 লিঙ্গ : মহিলা	YWL2085041 ফটো উপলব্ধ	495 নাম : সঞ্জয় রায় পিতার নাম: নবকিশোর রায় বাড়ির নং : n0065 বয়স : 38 লিঙ্গ : পুরুষ	DWH2615946 ফটো উপলব্ধ
496 নাম : মিতালী রায় স্বামীর নাম: কৃষ্ণ রায় বাড়ির নং : n0063 বয়স : 45 লিঙ্গ : মহিলা	DWH1905330 ফটো উপলব্ধ	497 নাম : কেয়া লাল পিতার নাম: সঞ্জয় লাল বাড়ির নং : এন0004 বয়স : 22 লিঙ্গ : মহিলা	YWL2490597 ফটো উপলব্ধ	498 নাম : কেয়া লাল পিতার নাম: সুনীল লাল বাড়ির নং : এন0008 বয়স : 21 লিঙ্গ : মহিলা	YWL2490613 ফটো উপলব্ধ
499 নাম : রূপা লাল স্বামীর নাম: খেলারাম লাল বাড়ির নং : এন0004 বয়স : 34 লিঙ্গ : মহিলা	YWL2399285 ফটো উপলব্ধ	500 নাম : জগন্নাথ লাল পিতার নাম: সুদেব লাল বাড়ির নং : N0025 বয়স : 24 লিঙ্গ : পুরুষ	YWL2201077 ফটো উপলব্ধ	501 নাম : রাজ লাল পিতার নাম: কালীপদ লাল বাড়ির নং : N0001 বয়স : 24 লিঙ্গ : পুরুষ	YWL2206050 ফটো উপলব্ধ
502 নাম : মালা লাল স্বামীর নাম: বিকাশ লাল বাড়ির নং : n0003 বয়স : 29 লিঙ্গ : মহিলা	YWL1930882 ফটো উপলব্ধ	503 নাম : রূপা লাল স্বামীর নাম: দুখীরাম লাল বাড়ির নং : n0003 বয়স : 51 লিঙ্গ : মহিলা	WB/39/275/027562 ফটো উপলব্ধ	504 নাম : দুখীরাম লাল পিতার নাম: মহাদেব লাল বাড়ির নং : n0003 বয়স : 56 লিঙ্গ : পুরুষ	WB/39/275/027653 ফটো উপলব্ধ
505 নাম : জ্যোৎস্না লাল (বাগ) স্বামীর নাম: উমাপদ লাল বাড়ির নং : n0001 বয়স : 34 লিঙ্গ : মহিলা	YWL1291285 ফটো উপলব্ধ	506 নাম : শ্যামাপদ লাল পিতার নাম: অজিত লাল বাড়ির নং : n0001 বয়স : 49 লিঙ্গ : পুরুষ	WB/39/275/027593 ফটো উপলব্ধ	507 নাম : টুঙ্গী লাল স্বামীর নাম: বাচ্চু লাল বাড়ির নং : n0016 বয়স : 35 লিঙ্গ : মহিলা	YWL1197391 ফটো উপলব্ধ
508 নাম : সুকুমার লাল পিতার নাম: ফকির লাল বাড়ির নং : n0025 বয়স : 67 লিঙ্গ : পুরুষ	WB/39/275/027272 ফটো উপলব্ধ	509 নাম : কল্পনা লাল স্বামীর নাম: সুকুমার লাল বাড়ির নং : n0025 বয়স : 61 লিঙ্গ : মহিলা	WB/39/275/027231 ফটো উপলব্ধ	510 নাম : সান্তনা লাল স্বামীর নাম: সুদেব লাল বাড়ির নং : n0025 বয়স : 49 লিঙ্গ : মহিলা	DWH1905405 ফটো উপলব্ধ

বিধানসভা নির্বাচনক্ষেত্রের নং, নাম : 263-মস্তেশ্বর
ভাগ নং, নাম : 1-জাবুই পূর্বপাড়া(উত্তর-পূর্ব)

511 নাম : কৃষ্ণচন্দ্র লাল পিতার নাম: হাবু লাল বাড়ির নং : n0028 বয়স : 63 লিঙ্গ : পুরুষ	WB/39/275/027639	512 নাম : আশীষ লাল পিতার নাম: কৃষ্ণচন্দ্র লাল বাড়ির নং : n0028 বয়স : 36 লিঙ্গ : পুরুষ	DWH2864114	513 নাম : পার্বতী লাল স্বামীর নাম: কৃষ্ণ লাল বাড়ির নং : n0028 বয়স : 57 লিঙ্গ : মহিলা	WB/39/275/027526
514 নাম : মায়ী লাল স্বামীর নাম: অজিত লাল বাড়ির নং : n0001 বয়স : 66 লিঙ্গ : মহিলা	WB/39/275/027567	515 নাম : রতন লাল পিতার নাম: কালি পদ লাল বাড়ির নং : n0168 বয়স : 27 লিঙ্গ : পুরুষ	YWL1981125	516 নাম : বিকাশ লাল পিতার নাম: দুখীরাম লাল বাড়ির নং : n0003 বয়স : 37 লিঙ্গ : পুরুষ	DWH2864098
517 নাম : বাচ্চু লাল পিতার নাম: নারান মলাল বাড়ির নং : n0016 বয়স : 39 লিঙ্গ : পুরুষ	DWH2397735	518 নাম : কুমা লাল স্বামীর নাম: নারায়ন লাল বাড়ির নং : n0016 বয়স : 51 লিঙ্গ : মহিলা	WB/39/275/027303	519 নাম : অসীমা লাল স্বামীর নাম: বিষ্ণু লাল বাড়ির নং : n0015 বয়স : 32 লিঙ্গ : মহিলা	YWL1602317
520 নাম : বিষ্ণু লাল পিতার নাম: বুদ্ধদেব লাল বাড়ির নং : n0015 বয়স : 34 লিঙ্গ : পুরুষ	YWL1291392	521 নাম : চিন্তা লাল স্বামীর নাম: বুদ্ধদেব লাল বাড়ির নং : n0015 বয়স : 61 লিঙ্গ : মহিলা	DWH2158293	522 নাম : মালতি লাল স্বামীর নাম: কেপ্ত লাল বাড়ির নং : n0009 বয়স : 56 লিঙ্গ : মহিলা	WB/39/275/027146
523 নাম : রীতা লাল স্বামীর নাম: সুনীল লাল বাড়ির নং : n0008 বয়স : 46 লিঙ্গ : মহিলা	DWH1905843	524 নাম : সুনীল লাল পিতার নাম: স্বপন লাল বাড়ির নং : n0008 বয়স : 49 লিঙ্গ : পুরুষ	WB/39/275/027592	525 নাম : কাঞ্চন লাল স্বামীর নাম: স্বপন লাল বাড়ির নং : n0008 বয়স : 61 লিঙ্গ : মহিলা	WB/39/275/027637
526 নাম : কবিতা লাল স্বামীর নাম: দেবপ্রসাদ লাল বাড়ির নং : n0007 বয়স : 56 লিঙ্গ : মহিলা	WB/39/275/027420	527 নাম : মধুমিতা লাল স্বামীর নাম: বিজয় লাল বাড়ির নং : n0006 বয়স : 36 লিঙ্গ : মহিলা	DWH2864130	528 নাম : বিজয় লাল পিতার নাম: তপন লাল বাড়ির নং : n0006 বয়স : 42 লিঙ্গ : পুরুষ	DWH2158277
529 নাম : তপন লাল পিতার নাম: মহাদেব লাল বাড়ির নং : n0006 বয়স : 66 লিঙ্গ : পুরুষ	WB/39/275/027815	530 নাম : খেলারাম লাল মায়ের নাম: সন্ধ্যা লাল বাড়ির নং : n0004 বয়স : 39 লিঙ্গ : পুরুষ	DWH2397727	531 নাম : পুতুল লাল স্বামীর নাম: সঞ্জয় লাল বাড়ির নং : n0004 বয়স : 44 লিঙ্গ : মহিলা	DWH2397412
532 নাম : সঞ্জয় লাল পিতার নাম: গোপাল লাল বাড়ির নং : n0004 বয়স : 46 লিঙ্গ : পুরুষ	DWH2158269	533 নাম : আশা লাল স্বামীর নাম: প্রবীর লাল বাড়ির নং : n0003 বয়স : 31 লিঙ্গ : মহিলা	YWL1693969	534 নাম : কালীপদ লাল পিতার নাম: অজিত লাল বাড়ির নং : n0001 বয়স : 51 লিঙ্গ : পুরুষ	WB/39/275/027589
535 নাম : মঞ্জলা লাল স্বামীর নাম: শ্যামাপদ লাল বাড়ির নং : n0001 বয়স : 33 লিঙ্গ : মহিলা	YWL1693936	536 নাম : উমাপদ লাল পিতার নাম: অজিত লাল বাড়ির নং : n0001 বয়স : 43 লিঙ্গ : পুরুষ	DWH2158251	537 নাম : মনি লাল স্বামীর নাম: কালীপদ লাল বাড়ির নং : n0001 বয়স : 46 লিঙ্গ : মহিলা	DWH1905850
538 নাম : প্রবীর লাল পিতার নাম: দুখীরাম লাল বাড়ির নং : n0003 বয়স : 40 লিঙ্গ : পুরুষ	DWH2397420	539 নাম : নির্মল সরকার পিতার নাম: সনত সরকার বাড়ির নং : n0046 বয়স : 33 লিঙ্গ : পুরুষ	YWL1414630	540 নাম : সনৎ সরকার পিতার নাম: বটকৃষ্ণ সরকার বাড়ির নং : n0057 বয়স : 69 লিঙ্গ : পুরুষ	WB/39/275/027647

বিধানসভা নির্বাচনক্ষেত্রের নং, নাম : 263-মস্তেশ্বর
ভাগ নং, নাম : 1-জাবুই পূর্বপাড়া(উত্তর-পূর্ব)

541 নাম : মঞ্জু সরকার স্বামীর নাম: সনৎ সরকার বাড়ির নং : n0057 বয়স : 62 লিঙ্গ : মহিলা	WB/39/275/027411	542 নাম : অনিত সরকার পিতার নাম: সনত কুমার সরকার বাড়ির নং : n0057 বয়স : 39 লিঙ্গ : পুরুষ	DWH2615953	543 নাম : বিউটি সরকার স্বামীর নাম: অনিত সরকার বাড়ির নং : n0057 বয়স : 37 লিঙ্গ : মহিলা	YWL1494293
544 নাম : মানিক কুমার সরকার পিতার নাম: বটকৃষ্ণ সরকার বাড়ির নং : n0058 বয়স : 71 লিঙ্গ : পুরুষ	WB/39/275/027445	545 নাম : অনিমা সরকার স্বামীর নাম: মানিক কুমার সরকার বাড়ির নং : n0058 বয়স : 60 লিঙ্গ : মহিলা	DWH2397776	546 নাম : তারক সরকার পিতার নাম: মানিক কুমার সরকার বাড়ির নং : n0058 বয়স : 47 লিঙ্গ : পুরুষ	DWH1905694
547 নাম : প্রতিমা সরকার স্বামীর নাম: তারক সরকার বাড়ির নং : n0058 বয়স : 46 লিঙ্গ : মহিলা	DWH1905678	548 নাম : স্বতী সরকার স্বামীর নাম: নির্মল সরকার বাড়ির নং : এন0046 বয়স : 24 লিঙ্গ : মহিলা	YWL2399210	549 নাম : নিবেদিতা সরকার স্বামীর নাম: বিল্বদল সরকার বাড়ির নং : নং000 বয়স : 54 লিঙ্গ : মহিলা	DWH2397438
550 নাম : বিল্বদল সরকার পিতার নাম: প্রভাত সরকার বাড়ির নং : নং00 বয়স : 60 লিঙ্গ : পুরুষ	DWH1905322	551 নাম : পূর্ণিমা সরেন স্বামীর নাম: তাপস সরেন বাড়ির নং : এন0094 বয়স : 25 লিঙ্গ : মহিলা	YWL2423754	552 নাম : তাপস সরেন পিতার নাম: রবি সরেন বাড়ির নং : n0094 বয়স : 31 লিঙ্গ : পুরুষ	YWL1602390
553 নাম : পদ্ম সরেন স্বামীর নাম: বাপন সরেন বাড়ির নং : n0094 বয়স : 32 লিঙ্গ : মহিলা	YWL1602515	554 নাম : বাপন সরেন পিতার নাম: রবি সরেন বাড়ির নং : n0094 বয়স : 37 লিঙ্গ : পুরুষ	DWH2798452	555 নাম : রেবতী সরেন স্বামীর নাম: রবি সরেন বাড়ির নং : n0094 বয়স : 53 লিঙ্গ : মহিলা	WB/39/275/027113
556 নাম : রবি সরেন পিতার নাম: শ্রীপতী সরেন বাড়ির নং : n0094 বয়স : 57 লিঙ্গ : পুরুষ	WB/39/275/027040	557 নাম : মঙ্গল সরেন পিতার নাম: শ্রীপতী সরেন বাড়ির নং : n0093 বয়স : 54 লিঙ্গ : পুরুষ	WB/39/275/027032	558 নাম : বাদলী সরেন স্বামীর নাম: মঙ্গল সরেন বাড়ির নং : n0093 বয়স : 50 লিঙ্গ : মহিলা	WB/39/275/027140
559 নাম : প্রদীপ সরেন পিতার নাম: মঙ্গল সরেন বাড়ির নং : n0167 বয়স : 27 লিঙ্গ : পুরুষ	YWL1981117	Q 560 নাম : ময়না সিং স্বামীর নাম: অভিজিৎ সিং বাড়ির নং : বয়স : 40 লিঙ্গ : মহিলা	DWH2616035	561 নাম : অভিজিৎ সিং পিতার নাম: ধীরেন সিং বাড়ির নং : n0145 বয়স : 40 লিঙ্গ : পুরুষ	DWH2397800
562 নাম : বিষ্ণু সিং পিতার নাম: রবি সিং বাড়ির নং : n0166 বয়স : 26 লিঙ্গ : পুরুষ	YWL1981109	563 নাম : সনৎ সিং পিতার নাম: ধীরেন সিং বাড়ির নং : n0145 বয়স : 34 লিঙ্গ : পুরুষ	YWL1414663	564 নাম : লক্ষী সিং স্বামীর নাম: সনত সিং বাড়ির নং : n0145 বয়স : 29 লিঙ্গ : মহিলা	YWL1930874
565 নাম : সুশান্ত সিং পিতার নাম: মদন সিং বাড়ির নং : n0146 বয়স : 52 লিঙ্গ : পুরুষ	WB/39/275/027674	566 নাম : দীপক সিং পিতার নাম: সুশান্ত সিং বাড়ির নং : n0146 বয়স : 31 লিঙ্গ : পুরুষ	YWL1602093	567 নাম : পূর্ণিমা সিং স্বামীর নাম: দীপক সিং বাড়ির নং : n0146 বয়স : 28 লিঙ্গ : মহিলা	YWL1875350
568 নাম : চম্পা সিং স্বামীর নাম: সোমনাথ সিং বাড়ির নং : n0137 বয়স : 34 লিঙ্গ : মহিলা	YWL1875368	569 নাম : শিব সিং পিতার নাম: সুশান্ত সিং বাড়ির নং : n0146 বয়স : 28 লিঙ্গ : পুরুষ	YWL1854173	570 নাম : মঙ্গল সিং পিতার নাম: সুশান্ত সিং বাড়ির নং : n0146 বয়স : 30 লিঙ্গ : পুরুষ	YWL1854199

বিধানসভা নির্বাচনক্ষেত্রের নং, নাম : 263-মস্তেশ্বর
ভাগ নং, নাম : 1-জাবুই পূর্বপাড়া(উত্তর-পূর্ব)

571	WB/39/275/027765	ফটো উপলব্ধ	572	DWH2158442	ফটো উপলব্ধ	573	YWL1785542	ফটো উপলব্ধ
নাম : মালতি সিং স্বামীর নাম: দুলাল সিং বাড়ির নং : n0023 বয়স : 59 লিঙ্গ : মহিলা			নাম : দুলাল সিং পিতার নাম: রাসু সিং বাড়ির নং : n0023 বয়স : 63 লিঙ্গ : পুরুষ			নাম : বুদ্ধদেব সিং পিতার নাম: কোয়াশ সিং বাড়ির নং : n0019 বয়স : 30 লিঙ্গ : পুরুষ		
574	YWL1693886	ফটো উপলব্ধ	575	WB/39/275/027675	ফটো উপলব্ধ	576	WB/39/275/027763	ফটো উপলব্ধ
নাম : চন্দনা সিং স্বামীর নাম: কোয়াস সিং বাড়ির নং : n0019 বয়স : 40 লিঙ্গ : মহিলা			নাম : কোয়াস সিং পিতার নাম: রাম সিং বাড়ির নং : n0019 বয়স : 52 লিঙ্গ : পুরুষ			নাম : কচি সিং স্বামীর নাম: রবি সিং বাড়ির নং : n0019 বয়স : 53 লিঙ্গ : মহিলা		
577	WB/39/275/027332	ফটো উপলব্ধ	578	WB/39/275/027804	ফটো উপলব্ধ	579	DWH2701746	ফটো উপলব্ধ
নাম : রবি সিং পিতার নাম: রাম সিং বাড়ির নং : n0019 বয়স : 57 লিঙ্গ : পুরুষ			নাম : মিহির সিং পিতার নাম: মদন সিং বাড়ির নং : n0137 বয়স : 69 লিঙ্গ : পুরুষ			নাম : শেফালী সিং পিতার নাম: মদন সিং বাড়ির নং : n0136 বয়স : 53 লিঙ্গ : মহিলা		
580	YWL1694009	ফটো উপলব্ধ	581	DWH2397818	ফটো উপলব্ধ	582	YWL1602200	ফটো উপলব্ধ
নাম : ফুলটুসি সিং স্বামীর নাম: কালিপদ সিং বাড়ির নং : n0135 বয়স : 37 লিঙ্গ : মহিলা			নাম : কালিপদ সিং পিতার নাম: মিহির সিং বাড়ির নং : n0135 বয়স : 40 লিঙ্গ : পুরুষ			নাম : রনজিৎ সিং পিতার নাম: দুলাল সিং বাড়ির নং : n0023 বয়স : 37 লিঙ্গ : পুরুষ		
583	ZUM2464170	ফটো উপলব্ধ	584	YWL2423721	ফটো উপলব্ধ	585	YWL1197433	ফটো উপলব্ধ
নাম : খাতু মজুমদার স্বামীর নাম: অনিন্দ্য মজুমদার বাড়ির নং : এন0045 বয়স : 22 লিঙ্গ : মহিলা			নাম : মালা সিং স্বামীর নাম: মোঙ্গল সিং বাড়ির নং : এন0146 বয়স : 22 লিঙ্গ : মহিলা			নাম : কল্পনা সিং পিতার নাম: ধীরেন সিং বাড়ির নং : n0145 বয়স : 41 লিঙ্গ : মহিলা		
586	YWL2206191	ফটো উপলব্ধ	587	WB/39/275/027754	ফটো উপলব্ধ	588	YWL1414622	ফটো উপলব্ধ
নাম : রাহুল সিং মায়ের নাম: কল্পনা সিং বাড়ির নং : নং145 বয়স : 24 লিঙ্গ : পুরুষ			নাম : বীনা সিং স্বামীর নাম: সুশান্ত সিং বাড়ির নং : n0138 বয়স : 51 লিঙ্গ : মহিলা			নাম : সোমনাথ সিং পিতার নাম: মিহির সিং বাড়ির নং : n0137 বয়স : 34 লিঙ্গ : পুরুষ		
589	WB/39/275/027773	ফটো উপলব্ধ	590	WB/39/275/027753	ফটো উপলব্ধ	591	YWL2423713	ফটো উপলব্ধ
নাম : ধীরেন সিং পিতার নাম: মদন সিং বাড়ির নং : n0145 বয়স : 66 লিঙ্গ : পুরুষ			নাম : লক্ষী সিং স্বামীর নাম: ধীরেন সিং বাড়ির নং : n0145 বয়স : 61 লিঙ্গ : মহিলা			নাম : অঞ্জু সিং স্বামীর নাম: বিষ্ণু সিং বাড়ির নং : এন0166 বয়স : 23 লিঙ্গ : মহিলা		
592	YWL2399269	ফটো উপলব্ধ	593	YWL2399350	ফটো উপলব্ধ	594	YWL2485183	ফটো উপলব্ধ
নাম : সুপ্রিয়া কেবর্তা স্বামীর নাম: মনোজ কেবর্তা বাড়ির নং : এন0024 বয়স : 24 লিঙ্গ : মহিলা			নাম : রাকেশ হাজরা পিতার নাম: স্বপন হাজরা বাড়ির নং : এন0024 বয়স : 23 লিঙ্গ : পুরুষ			নাম : তাপসী হাজরা স্বামীর নাম: পঞ্চা হাজরা বাড়ির নং : n0032 বয়স : 58 লিঙ্গ : মহিলা		
595	YWL1291384	ফটো উপলব্ধ	596	WB/39/275/027101	ফটো উপলব্ধ	597	WB/39/275/027330	ফটো উপলব্ধ
নাম : মনোজ কেবর্তা পিতার নাম: মধুসূদন কেবর্তা বাড়ির নং : n0024 বয়স : 34 লিঙ্গ : পুরুষ			নাম : পীরু হাজরা পিতার নাম: পঞ্চানন হাজরা বাড়ির নং : n0024 বয়স : 71 লিঙ্গ : পুরুষ			নাম : পুতুল হাজরা স্বামীর নাম: পীরু হাজরা বাড়ির নং : n0024 বয়স : 61 লিঙ্গ : মহিলা		
Q 598	DWH2397552	ফটো উপলব্ধ	599	WB/39/275/027464	ফটো উপলব্ধ	600	DWH2798494	ফটো উপলব্ধ
নাম : তাপসী হাজরা স্বামীর নাম: স্বপন হাজরা বাড়ির নং : বয়স : 43 লিঙ্গ : মহিলা			নাম : মালা হাজরা স্বামীর নাম: সুশীল হাজরা বাড়ির নং : n0031 বয়স : 50 লিঙ্গ : মহিলা			নাম : সুনীল হাজরা পিতার নাম: পঞ্চানন হাজরা বাড়ির নং : n0032 বয়স : 37 লিঙ্গ : পুরুষ		

বিধানসভা নির্বাচনক্ষেত্রের নং, নাম : 263-মস্তেশ্বর
ভাগ নং, নাম : 1-জাবুই পূর্বপাড়া(উত্তর-পূর্ব)

601 নাম : তরুন হাজারা পিতার নাম: পঞ্চানন হাজারা বাড়ির নং : n0032 বয়স : 33 লিঙ্গ : পুরুষ	YWL1414770 ফটো উপলব্ধ	602 নাম : বাবলী হাজারা স্বামীর নাম: তরুন হাজারা বাড়ির নং : n0032 বয়স : 33 লিঙ্গ : মহিলা	YWL1602259 ফটো উপলব্ধ	603 নাম : সুশীল হাজারা পিতার নাম: বিজয় হাজারা বাড়ির নং : n0033 বয়স : 53 লিঙ্গ : পুরুষ	WB/39/275/027769 ফটো উপলব্ধ
604 নাম : মৃত্যঞ্জয় হাজারা পিতার নাম: সুশীল হাজারা বাড়ির নং : n0033 বয়স : 33 লিঙ্গ : পুরুষ	YWL1494277 ফটো উপলব্ধ	605 নাম : গনেশ হেমরম পিতার নাম: খারিয়া হেমরম বাড়ির নং : n0085 বয়স : 63 লিঙ্গ : পুরুষ	WB/39/275/027221 ফটো উপলব্ধ	606 নাম : টুসু হেমরম স্বামীর নাম: গনেশ হেমরম বাড়ির নং : n0085 বয়স : 56 লিঙ্গ : মহিলা	DWH1905660 ফটো উপলব্ধ
607 নাম : সনকা হেমরম স্বামীর নাম: তপন হেমরম বাড়ির নং : n0087 বয়স : 59 লিঙ্গ : মহিলা	WB/39/275/027137 ফটো উপলব্ধ	608 নাম : পরিমল হেমরম পিতার নাম: তপন হেমরম বাড়ির নং : n0087 বয়স : 37 লিঙ্গ : পুরুষ	DWH2798502 ফটো উপলব্ধ	609 নাম : জাগরী হেমরম স্বামীর নাম: লক্ষীরাম হেমরম বাড়ির নং : n0088 বয়স : 58 লিঙ্গ : মহিলা	WB/39/275/027223 ফটো উপলব্ধ
610 নাম : শ্যামলাল হেমরম পিতার নাম: লক্ষীরাম হেমরম বাড়ির নং : n0088 বয়স : 34 লিঙ্গ : পুরুষ	YWL1494210 ফটো উপলব্ধ	611 নাম : আরসু হেমরম স্বামীর নাম: রবি হেমরম বাড়ির নং : n0091 বয়স : 59 লিঙ্গ : মহিলা	WB/39/275/027195 ফটো উপলব্ধ	612 নাম : মিলন হেমরম পিতার নাম: রবি হেমরম বাড়ির নং : n0091 বয়স : 46 লিঙ্গ : পুরুষ	DWH1905595 ফটো উপলব্ধ
613 নাম : রুপা হেমরম স্বামীর নাম: মিলন হেমরম বাড়ির নং : n0091 বয়স : 35 লিঙ্গ : মহিলা	YWL1771013 ফটো উপলব্ধ	614 নাম : হারান হেমরম পিতার নাম: রবি হেমরম বাড়ির নং : n0091 বয়স : 40 লিঙ্গ : পুরুষ	DWH2616043 ফটো উপলব্ধ	615 নাম : অলকা হেমরম স্বামীর নাম: হারান হেমরম বাড়ির নং : n0091 বয়স : 36 লিঙ্গ : মহিলা	DWH2864254 ফটো উপলব্ধ
616 নাম : নগেন হেমরম পিতার নাম: খারিয়া হেমরম বাড়ির নং : n0095 বয়স : 91 লিঙ্গ : পুরুষ	WB/39/275/027174 ফটো উপলব্ধ	617 নাম : বিজয় হেমরম পিতার নাম: গনেশ হেমরম বাড়ির নং : n0085 বয়স : 32 লিঙ্গ : পুরুষ	YWL1693910 ফটো উপলব্ধ	618 নাম : গীতা হেমরম স্বামীর নাম: পরিমল হেমরম বাড়ির নং : n0163 বয়স : 27 লিঙ্গ : মহিলা	YWL1981075 ফটো উপলব্ধ
619 নাম : টুসু হেমরম স্বামীর নাম: সুরেন হেমরম বাড়ির নং : n0092 বয়স : 66 লিঙ্গ : মহিলা	WB/39/275/027210 ফটো উপলব্ধ	620 নাম : নিত্য হেমরম পিতার নাম: সুরেন হেমরম বাড়ির নং : n0092 বয়স : 46 লিঙ্গ : পুরুষ	DWH1905629 ফটো উপলব্ধ	621 নাম : সজল হেমরম পিতার নাম: সর্বেশ্বর হেমরম বাড়ির নং : n0096 বয়স : 30 লিঙ্গ : পুরুষ	YWL1875400 ফটো উপলব্ধ
622 নাম : মুংলী হেমরম স্বামীর নাম: নগেন হেমরম বাড়ির নং : n0095 বয়স : 53 লিঙ্গ : মহিলা	WB/39/275/027162 ফটো উপলব্ধ	623 নাম : সর্বেশ্বর হেমরম পিতার নাম: চপে হেমরম বাড়ির নং : n0096 বয়স : 56 লিঙ্গ : পুরুষ	WB/39/275/027696 ফটো উপলব্ধ	624 নাম : রুপা হেমরম স্বামীর নাম: উজ্জল হেমরম বাড়ির নং : n0096 বয়স : 30 লিঙ্গ : মহিলা	YWL1875293 ফটো উপলব্ধ
625 নাম : মানসী হেমরম স্বামীর নাম: কানাই হেমরম বাড়ির নং : n0091 বয়স : 42 লিঙ্গ : মহিলা	DWH2158509 ফটো উপলব্ধ	626 নাম : কানাই হেমরম পিতার নাম: রবি হেমরম বাড়ির নং : n0091 বয়স : 50 লিঙ্গ : পুরুষ	YWL2209005 ফটো উপলব্ধ	627 নাম : উজ্জল হেমরম পিতার নাম: সর্বেশ্বর হেমরম বাড়ির নং : n0096 বয়স : 36 লিঙ্গ : পুরুষ	YWL1291491 ফটো উপলব্ধ
628 নাম : রেখা হেমরম স্বামীর নাম: সর্বেশ্বর হেমরম বাড়ির নং : n0096 বয়স : 53 লিঙ্গ : মহিলা	WB/39/275/027147 ফটো উপলব্ধ	629 নাম : অরুণ ঘোষ পিতার নাম: বংশী ঘোষ বাড়ির নং : এন120 বয়স : 34 লিঙ্গ : পুরুষ	TFM1326750 ফটো উপলব্ধ	630 নাম : নিলীমা হেমরম পিতার নাম: কানাই হেমরম বাড়ির নং : এন0091 বয়স : 21 লিঙ্গ : মহিলা	YWL2644367 ফটো উপলব্ধ

631	YWL2644383
নাম : সুদীপ সরেন পিতার নাম: মঙ্গল সরেন বাড়ির নং : এন0093 বয়স : 19 লিঙ্গ : পুরুষ	ফটো উপলব্ধ

632	YWL2642551
নাম : স্নেহা বর্মন পিতার নাম: মনোজ বর্মন বাড়ির নং : এন0080 বয়স : 19 লিঙ্গ : মহিলা	ফটো উপলব্ধ

633	YWL2654994
নাম : আকাশ দত্ত পিতার নাম: দেবকমল দত্ত বাড়ির নং : এন0044 বয়স : 21 লিঙ্গ : পুরুষ	ফটো উপলব্ধ

Q 634	NSE2326619
নাম : মন্দিরা দাস পিতার নাম: মধুসূদন দাস বাড়ির নং : এন00 বয়স : 22 লিঙ্গ : মহিলা	ফটো উপলব্ধ

635	YWL2672350
নাম : রাখী সোরেন স্বামীর নাম: প্রদীপ সোরেন বাড়ির নং : এন0167 বয়স : 21 লিঙ্গ : মহিলা	ফটো উপলব্ধ

636	YWL2672947
নাম : রূপালী হেমরম স্বামীর নাম: সজল হেমরম বাড়ির নং : এন0096 বয়স : 21 লিঙ্গ : মহিলা	ফটো উপলব্ধ

637	YWL2676351
নাম : ঘন শ্যাম হেমব্রম পিতার নাম: কার্তিক হেমব্রম বাড়ির নং : 003 বয়স : 23 লিঙ্গ : পুরুষ	ফটো উপলব্ধ

বিধানসভা নির্বাচনক্ষেত্রের নং, নাম : 263-মস্তেশ্বর
1- সংযোজন তালিকা 1 (01-01-2026 28-02-2026)

নির্বাচক সংখ্যার সারসংক্ষেপ :

A) নির্বাচকের সংখ্যা :

	নির্বাচক তালিকার প্রকৃতি	নির্বাচক তালিকার পরিচিতি :	নির্বাচকের সংখ্যা :			
			পুরুষ	মহিলা	তৃতীয় লিঙ্গ	মোট
I	মূল তালিকা	মূল তালিকা	বিশেষ নিবিড় সংশোধনী ২০২৬-এর চূড়ান্ত ভোটার তালিকা			
			312	325	0	637
II	1- সংযোজন তালিকা	সংযোজনী 1	বিশেষ সংক্ষিপ্ত সংশোধন 2026			
			0	0	0	0
III	2- বিয়োজন তালিকা	সংযোজনী 1	বিশেষ সংক্ষিপ্ত সংশোধন 2026			
			4	5	0	9
IV	'লিঙ্গ ক্ষেত্রের' পরিবর্তনের কারণে পার্থক্য		0	0	0	0
নির্বাচকের মোট সংখ্যা (I+II-III+IV)			308	320	0	628

B) ক্রটি সংশোধনের সংখ্যা :

নির্বাচক তালিকার প্রকৃতি	নির্বাচক তালিকার পরিচিতি :	ক্রটি সংশোধনের সংখ্যা :
সংযোজনী 1	বিশেষ সংক্ষিপ্ত সংশোধন 2026	0

নির্বাচক নিবন্ধন আধিকারিকের স্বাক্ষর

E-মৃত, S-স্থানান্তরিত, R-একাধিকবার অন্তর্ভুক্ত, M-নিখোঁজ, Q-যোগ্য নহে