

নির্বাচক তালিকা 2026 S25 পশ্চিমবঙ্গ

বিধানসভা নির্বাচনক্ষেত্রের নং, নাম ও সংরক্ষণের স্থিতি : 263 - মন্তেশ্বর (সাধারণ)		অংশ নং : 248																			
বিধানসভা নির্বাচনক্ষেত্রটি যে লোকসভা নির্বাচনক্ষেত্রের / ক্ষেত্রসমূহের অন্তর্ভুক্ত তার নং, নাম ও সংরক্ষণ স্থিতি : 39 - বর্ধমান - দুর্গাপুর (সাধারণ)																					
1. সংশোধনের পূর্ণ বিবরণ																					
সংশোধনের বৎসর :	2026	নির্বাচক তালিকার পরিচিতি :																			
ভিত্তি তারিখ :	01-01-2026	বিশেষ নিবিড় সংশোধনী ২০২৬-এর চূড়ান্ত ভোটার তালিকা																			
সংশোধনের প্রকৃতি :	বিশেষ নিবিড় সংশোধনী 2026																				
প্রকাশনার তারিখ :	28-02-2026																				
2. অংশ ও নির্বাচনী এলাকার পূর্ণ বিবরণ :																					
অংশের ভাগ নং ও নাম :																					
1-উত্তরপূর্ব হাটতলা, উত্তরপশ্চিম হাটতলা, ক্যানেল সমগ্র দক্ষিণ পাড়		<table border="1" style="width: 100%; border-collapse: collapse;"> <tr> <td>প্রধান শহর/গ্রাম</td> <td>: সাতগেছিয়া</td> </tr> <tr> <td>ওয়ার্ড</td> <td>:</td> </tr> <tr> <td>থানা</td> <td>: মেমারী</td> </tr> <tr> <td>গ্রাম পঞ্চগায়েত</td> <td>: সাতগেছিয়া -1</td> </tr> <tr> <td>ব্লক</td> <td>: মেমারী-2</td> </tr> <tr> <td>মহকুমা</td> <td>: বর্ধমান সদর (দক্ষিণ)</td> </tr> <tr> <td>জেলা</td> <td>: পূর্ব বর্ধমান</td> </tr> <tr> <td>পিন</td> <td>: 713422</td> </tr> </table>				প্রধান শহর/গ্রাম	: সাতগেছিয়া	ওয়ার্ড	:	থানা	: মেমারী	গ্রাম পঞ্চগায়েত	: সাতগেছিয়া -1	ব্লক	: মেমারী-2	মহকুমা	: বর্ধমান সদর (দক্ষিণ)	জেলা	: পূর্ব বর্ধমান	পিন	: 713422
প্রধান শহর/গ্রাম	: সাতগেছিয়া																				
ওয়ার্ড	:																				
থানা	: মেমারী																				
গ্রাম পঞ্চগায়েত	: সাতগেছিয়া -1																				
ব্লক	: মেমারী-2																				
মহকুমা	: বর্ধমান সদর (দক্ষিণ)																				
জেলা	: পূর্ব বর্ধমান																				
পিন	: 713422																				
3. ভোট গ্রহন কেন্দ্রের পূর্ণ বিবরণ :																					
ভোট গ্রহন কেন্দ্রের নং, নাম :		ভোট গ্রহন কেন্দ্রের শ্রেণী :		গ্রামীণ																	
248 - সাতগেছিয়া বাজার মাধ্যমিক বিদ্যালয়		এই অংশে সহায়ক ভোটগ্রহন কেন্দ্রের সংখ্যা		0																	
ভোট গ্রহন কেন্দ্রের ঠিকানা :		:																			
সাতগেছিয়া বাজার মাধ্যমিক বিদ্যালয়, রুম-২, সাতগেছিয়া																					
4. নির্বাচকের সংখ্যা :																					
প্রথম ক্রমিক নং	শেষ ক্রমিক নং	মোট সংখ্যা																			
		পুরুষ	মহিলা	তৃতীয় লিঙ্গ	মোট																
1	633	316	313	0	629																

নির্বাচক নিবন্ধন আধিকারিকের স্বাক্ষর

Nazri Naksha

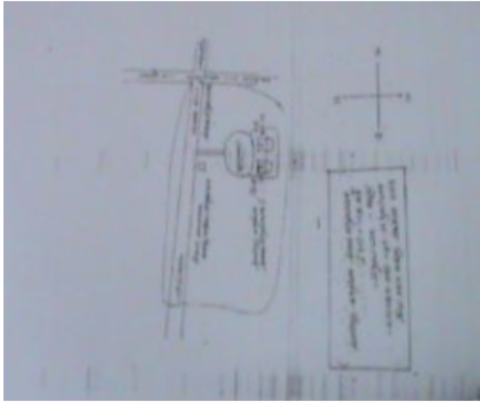

Google Map View



Polling Station Building Front View



Polling Station Front View



Cad View

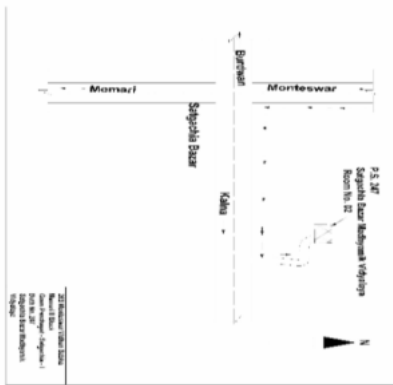

Key MAP View

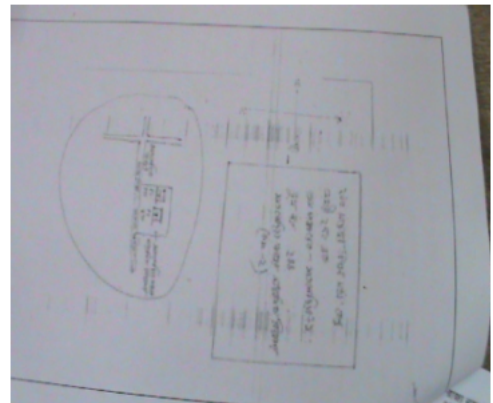

বিধানসভা নির্বাচনক্ষেত্রের নং, নাম : 263-মস্তেশ্বর
ভাগ নং, নাম : 1-উত্তরপূর্ব হাটতলা,উত্তরপশ্চিম হাটতলা,ক্যানেল সমগ্র দক্ষিণ পাড়

1 নাম : বিশ্বজিৎ সরকার পিতার নাম: প্রানকৃষ্ণ সরকার বাড়ির নং : n0212 বয়স : 48 লিঙ্গ : পুরুষ	DWH1850809 ফটো উপলব্ধ	2 নাম : বিক্রম সরকার পিতার নাম: বিশ্বজীৎ সরকার বাড়ির নং : n0212 বয়স : 28 লিঙ্গ : পুরুষ	YWL1944859 ফটো উপলব্ধ	3 নাম : কৃষ্ণা অধিকারী স্বামীর নাম: সত্য অধিকারী বাড়ির নং : n0102 বয়স : 75 লিঙ্গ : মহিলা	WB/39/275/156145 ফটো উপলব্ধ
4 নাম : বাপ্পা অধিকারী পিতার নাম: প্রশান্ত অধিকারী বাড়ির নং : n0187 বয়স : 49 লিঙ্গ : পুরুষ	YWL1420553 ফটো উপলব্ধ	5 নাম : সৌরভ অধিকারী পিতার নাম: বাপ্পা অধিকারী বাড়ির নং : এন0187 বয়স : 23 লিঙ্গ : পুরুষ	YWL2428696 ফটো উপলব্ধ	6 নাম : সত্যচরন অধিকারী পিতার নাম: তারাপদ অধিকারী বাড়ির নং : n0102 বয়স : 85 লিঙ্গ : পুরুষ	DWH1830801 ফটো উপলব্ধ
7 নাম : শিপ্রা অধিকারী স্বামীর নাম: বাপ্পা অধিকারী বাড়ির নং : n0187 বয়স : 40 লিঙ্গ : মহিলা	YWL1420900 ফটো উপলব্ধ	8 নাম : কৃষ্ণেন্দু আচার্য পিতার নাম: ফনীন্দ্র নাথ আচার্য বাড়ির নং : n0192 বয়স : 56 লিঙ্গ : পুরুষ	YWL1421106 ফটো উপলব্ধ	9 নাম : চন্দনা আচার্য স্বামীর নাম: কৃষ্ণেন্দু আচার্য বাড়ির নং : n0193 বয়স : 47 লিঙ্গ : মহিলা	YWL1421114 ফটো উপলব্ধ
10 নাম : মহঃ মিনতুলা খালী পিতার নামঃ মোঃহাদ মোঃকত আলি বাড়ির নং : n0143 বয়স : 36 লিঙ্গ : পুরুষ	YWL1298199 ফটো উপলব্ধ	11 নাম : সালিমা বিবি স্বামীর নাম: শওকত মিয়া বাড়ির নং : n0143 বয়স : 48 লিঙ্গ : মহিলা	DWH2193803 ফটো উপলব্ধ	12 নাম : সৌকত আলি পিতার নাম: সাদিক মিয়া বাড়ির নং : n0143 বয়স : 69 লিঙ্গ : পুরুষ	YWL2543544 ফটো উপলব্ধ
13 নাম : হাজিনা খাতুন পিতার নামঃ সৌকত আলি বাড়ির নং : 144 বয়স : 29 লিঙ্গ : মহিলা	YWL2543312 ফটো উপলব্ধ	14 নাম : সোমনাথ কুন্ডু পিতার নাম: সুনীল কুন্ডু বাড়ির নং : n0071 বয়স : 41 লিঙ্গ : পুরুষ	DWH2431088 ফটো উপলব্ধ	15 নাম : সত্যনারায়ন কুন্ডু পিতার নাম: কানাইলাল কুন্ডু বাড়ির নং : n0101 বয়স : 74 লিঙ্গ : পুরুষ	DWH1830769 ফটো উপলব্ধ
16 নাম : সুজয় কুন্ডু পিতার নাম: সত্যনারায়ন কুন্ডু বাড়ির নং : n0101 বয়স : 49 লিঙ্গ : পুরুষ	WB/39/275/156520 ফটো উপলব্ধ	17 নাম : মঞ্জিল কুন্ডু স্বামীর নাম: সুজয় কুন্ডু বাড়ির নং : n0101 বয়স : 41 লিঙ্গ : মহিলা	YWL1200617 ফটো উপলব্ধ	18 নাম : আরতী কুন্ডু স্বামীর নাম: লক্ষীনারায়ন কুন্ডু বাড়ির নং : n0101 বয়স : 55 লিঙ্গ : মহিলা	DWH1831015 ফটো উপলব্ধ
19 নাম : শ্রীনাথ কুন্ডু পিতার নাম: কানাইলাল কুন্ডু বাড়ির নং : n0101 বয়স : 61 লিঙ্গ : পুরুষ	WB/39/275/156166 ফটো উপলব্ধ	20 নাম : তপতী কুন্ডু স্বামীর নাম: শ্রীনাথ কুন্ডু বাড়ির নং : n0101 বয়স : 55 লিঙ্গ : মহিলা	WB/39/275/156548 ফটো উপলব্ধ	21 নাম : সৌরভ কুন্ডু পিতার নাম: শ্রীনাথ কুন্ডু বাড়ির নং : বয়স : 33 লিঙ্গ : পুরুষ	YWL1499441 ফটো উপলব্ধ
22 নাম : সৌমেন কুণ্ডু পিতার নাম: লক্ষীনারায়ন কুণ্ডু বাড়ির নং : n0101 বয়স : 47 লিঙ্গ : পুরুষ	DWH1831221 ফটো উপলব্ধ	23 নাম : সুজিত কুণ্ডু পিতার নাম: সত্যনারায়ন কুণ্ডু বাড়ির নং : n0101 বয়স : 47 লিঙ্গ : পুরুষ	DWH2711117 ফটো উপলব্ধ	24 নাম : আলো কুন্ডু স্বামীর নাম: সুজিত কুন্ডু বাড়ির নং : n0101 বয়স : 43 লিঙ্গ : মহিলা	DKN4247334 ফটো উপলব্ধ
25 নাম : সুমনা কুন্ডু স্বামীর নাম: সৌমেন কুন্ডু বাড়ির নং : n0101 বয়স : 41 লিঙ্গ : মহিলা	YWL1700897 ফটো উপলব্ধ	Q 26 নাম : দেবশীষ কুমার পিতার নাম: জগবন্ধু কুমার বাড়ির নং : বয়স : 61 লিঙ্গ : পুরুষ	WB/39/275/156346 ফটো উপলব্ধ	27 নাম : দেবাজ্ঞন কুমার পিতার নাম: দেবশীষ কুমার বাড়ির নং : n0150 বয়স : 38 লিঙ্গ : পুরুষ	DWH2873883 ফটো উপলব্ধ
28 নাম : মধুমিতা কুমার পিতার নাম: দেবশীষ কুমার বাড়ির নং : n0150 বয়স : 42 লিঙ্গ : মহিলা	DWH2873875 ফটো উপলব্ধ	29 নাম : রীতা কুমার স্বামীর নাম: দেবশীষ কুমার বাড়ির নং : n0150 বয়স : 56 লিঙ্গ : মহিলা	WB/39/275/156398 ফটো উপলব্ধ	30 নাম : শৈলেন কর পিতার নাম: নিমাই চন্দ্র কর বাড়ির নং : n0100 বয়স : 69 লিঙ্গ : পুরুষ	YWL2173615 ফটো উপলব্ধ

বিধানসভা নির্বাচনক্ষেত্রের নং, নাম : 263-মস্তেশ্বর
ভাগ নং, নাম : 1-উত্তরপূর্ব হাটতলা,উত্তরপশ্চিম হাটতলা,ক্যানেল সমগ্র দক্ষিণ পাড়

31 নাম : সাবিত্রী কর্মকার স্বামীর নাম: শিশু কর্মকার বাড়ির নং : n0183 বয়স : 41 লিঙ্গ : মহিলা	YWL1420579 ফটো উপলব্ধ	32 নাম : অভিজিৎ কর্মকার মায়ের নাম: সাবিত্রী কর্মকার বাড়ির নং : এন0183 বয়স : 26 লিঙ্গ : পুরুষ	YWL2013258 ফটো উপলব্ধ	33 নাম : রাহুল কর্মকার মায়ের নাম: সাবিত্রী কর্মকার বাড়ির নং : এন0183 বয়স : 23 লিঙ্গ : পুরুষ	YWL2378446 ফটো উপলব্ধ
34 নাম : ঘণ্টু ক্ষেত্রপাল পিতার নাম: নন্দ ক্ষেত্রপাল বাড়ির নং : n0052 বয়স : 59 লিঙ্গ : পুরুষ	WB/39/275/156081 ফটো উপলব্ধ	35 নাম : প্রশান্ত ক্ষেত্রপাল পিতার নাম: ঘণ্টু ক্ষেত্রপাল বাড়ির নং : n0052 বয়স : 34 লিঙ্গ : পুরুষ	YWL1420868 ফটো উপলব্ধ	36 নাম : লক্ষী ক্ষেত্রপাল স্বামীর নাম: প্রশান্ত ক্ষেত্রপাল বাড়ির নং : n0052 বয়স : 37 লিঙ্গ : মহিলা	YWL1200633 ফটো উপলব্ধ
37 নাম : জয়ন্ত ক্ষেত্রপাল পিতার নাম: ঘণ্টু ক্ষেত্রপাল বাড়ির নং : n0052 বয়স : 32 লিঙ্গ : পুরুষ	YWL1776533 ফটো উপলব্ধ	38 নাম : মহম্মদ নওসেদ পিতার নাম: মহম্মদ মোস্তাক বাড়ির নং : n0052 বয়স : 32 লিঙ্গ : পুরুষ	YWL1700871 ফটো উপলব্ধ	39 নাম : পার্বতী ক্ষেত্রপাল স্বামীর নাম: ধীরেন ক্ষেত্রপাল বাড়ির নং : n0053 বয়স : 54 লিঙ্গ : মহিলা	WB/39/275/156115 ফটো উপলব্ধ
40 নাম : বিজয় ক্ষেত্রপাল পিতার নাম: ধীরেন ক্ষেত্রপাল বাড়ির নং : n0053 বয়স : 34 লিঙ্গ : পুরুষ	YWL1420702 ফটো উপলব্ধ	41 নাম : তপন ক্ষেত্রপাল পিতার নাম: নিরপদ ক্ষেত্রপাল বাড়ির নং : n0054 বয়স : 45 লিঙ্গ : পুরুষ	DWH1830959 ফটো উপলব্ধ	42 নাম : ভাদু ক্ষেত্রপাল স্বামীর নাম: ঘণ্টু ক্ষেত্রপাল বাড়ির নং : n0098 বয়স : 54 লিঙ্গ : মহিলা	WB/39/275/156114 ফটো উপলব্ধ
43 নাম : যমুনা ক্ষেত্রপাল স্বামীর নাম: সন্তোষ ক্ষেত্রপাল বাড়ির নং : n0137 বয়স : 50 লিঙ্গ : মহিলা	WB/39/275/156612 ফটো উপলব্ধ	44 নাম : সান্ত্বনা ক্ষেত্রপাল স্বামীর নাম: জয়ন্ত ক্ষেত্রপাল বাড়ির নং : n0231 বয়স : 27 লিঙ্গ : মহিলা	YWL2008548 ফটো উপলব্ধ	45 নাম : অসীমা ক্ষেত্রপাল স্বামীর নাম: তপন ক্ষেত্রপাল বাড়ির নং : n0054 বয়স : 38 লিঙ্গ : মহিলা	YWL1860543 ফটো উপলব্ধ
46 নাম : দেবব্রত ক্ষেত্রপাল পিতার নাম: তপন ক্ষেত্রপাল বাড়ির নং : এন0054 বয়স : 20 লিঙ্গ : পুরুষ	YWL2591105 ফটো উপলব্ধ	47 নাম : বিশ্বজিত কীর্তনীয়া পিতার নাম: রাধেশ্যাম কীর্তনীয়া বাড়ির নং : n0145 বয়স : 54 লিঙ্গ : পুরুষ	WB/39/275/156363 ফটো উপলব্ধ	48 নাম : মনি কীর্তনীয়া স্বামীর নাম: রঞ্জিত কীর্তনীয়া বাড়ির নং : n0145 বয়স : 53 লিঙ্গ : মহিলা	WB/39/275/156542 ফটো উপলব্ধ
49 নাম : চৈতালি কীর্তনীয়া স্বামীর নাম: বিশ্বজিত কীর্তনীয়া বাড়ির নং : n0145 বয়স : 44 লিঙ্গ : মহিলা	DWH2430346 ফটো উপলব্ধ	50 নাম : রোহিত কীর্তনীয়া পিতার নাম: বিশ্বজিৎ কীর্তনীয়া বাড়ির নং : এন0145 বয়স : 22 লিঙ্গ : পুরুষ	YWL2428712 ফটো উপলব্ধ	51 নাম : রঞ্জিত কীর্তনীয়া পিতার নাম: রাধেশ্যাম কীর্তনীয়া বাড়ির নং : n0145 বয়স : 59 লিঙ্গ : পুরুষ	WB/39/275/156543 ফটো উপলব্ধ
52 নাম : বুল্টি কীর্তনীয়া স্বামীর নাম: স্বরজিৎ কীর্তনীয়া বাড়ির নং : n0145 বয়স : 38 লিঙ্গ : মহিলা	YWL1610179 ফটো উপলব্ধ	53 নাম : রাজা কীর্তনীয়া পিতার নাম: রনজিৎ কীর্তনীয়া বাড়ির নং : n0145 বয়স : 33 লিঙ্গ : পুরুষ	YWL1509033 ফটো উপলব্ধ	54 নাম : পায়েল কীর্তনীয়া স্বামীর নাম: রাজা কীর্তনীয়া বাড়ির নং : এন0145 বয়স : 24 লিঙ্গ : মহিলা	YWL2378651 ফটো উপলব্ধ
55 নাম : ববিতা কীর্তনীয়া পিতার নাম: বিশ্বজিত কীর্তনীয়া বাড়ির নং : n0145 বয়স : 27 লিঙ্গ : মহিলা	YWL1935774 ফটো উপলব্ধ	56 নাম : অভিজিৎ খাঁড়া পিতার নাম: হারাধন খাঁড়া বাড়ির নং : এন0079 বয়স : 39 লিঙ্গ : পুরুষ	AWK1356237 ফটো উপলব্ধ	57 নাম : শুকতারী খাঁড়া স্বামীর নাম: সত্যজিৎ খাঁড়া বাড়ির নং : এন0099 বয়স : 28 লিঙ্গ : মহিলা	YWL2087310 ফটো উপলব্ধ
58 নাম : অসীমা খাঁড়া স্বামীর নাম: মনু খাঁড়া বাড়ির নং : n0079 বয়স : 54 লিঙ্গ : মহিলা	WB/39/275/156099 ফটো উপলব্ধ	59 নাম : গৌরী খাঁড়া স্বামীর নাম: মনু খাঁড়া বাড়ির নং : n0079 বয়স : 53 লিঙ্গ : মহিলা	YWL1701002 ফটো উপলব্ধ	60 নাম : রিতা খাঁড়া স্বামীর নাম: অভিজিৎ খাঁড়া বাড়ির নং : এন0079 বয়স : 26 লিঙ্গ : মহিলা	YWL2539781 ফটো উপলব্ধ

বিধানসভা নির্বাচনক্ষেত্রের নং, নাম : 263-মস্তেশ্বর
ভাগ নং, নাম : 1-উত্তরপূর্ব হাটতলা,উত্তরপশ্চিম হাটতলা,ক্যানেল সমগ্র দক্ষিণ পাড়

61 নাম : সত্যজিৎ খাঁড়া পিতার নাম: মনু খাঁড়া বাড়ির নং : n0079 বয়স : 29 লিঙ্গ : পুরুষ	YWL1785732 ফটো উপলব্ধ	62 নাম : রমা গোস্বামী স্বামীর নাম: সুকুমার গোস্বামী বাড়ির নং : n0049 বয়স : 66 লিঙ্গ : মহিলা	WB/39/275/156596 ফটো উপলব্ধ	63 নাম : তারক গোস্বামী পিতার নাম: সুকুমার গোস্বামী বাড়ির নং : n0049 বয়স : 53 লিঙ্গ : পুরুষ	WB/39/275/156010 ফটো উপলব্ধ
64 নাম : রিঙ্কু গোস্বামী স্বামীর নাম: তারক গোস্বামী বাড়ির নং : n0049 বয়স : 42 লিঙ্গ : মহিলা	YWL1499854 ফটো উপলব্ধ	65 নাম : কৃষ্ণ গোস্বামী পিতার নাম: তারক গোস্বামী বাড়ির নং : এন0049 বয়স : 20 লিঙ্গ : পুরুষ	YWL2591097 ফটো উপলব্ধ	66 নাম : ছায়া গোস্বামী স্বামীর নাম: গোপাল গোস্বামী বাড়ির নং : n0123 বয়স : 65 লিঙ্গ : মহিলা	YWL2444610 ফটো উপলব্ধ
67 নাম : অমিত কুমার গোস্বামী পিতার নাম: গোপাল গোস্বামী বাড়ির নং : n0123 বয়স : 47 লিঙ্গ : পুরুষ	DWH1831213 ফটো উপলব্ধ	68 নাম : পিংকী গোস্বামী (ঘোষ) স্বামীর নাম: অমিত কুমার গোস্বামী বাড়ির নং : n0123 বয়স : 34 লিঙ্গ : মহিলা	YWL1499920 ফটো উপলব্ধ	69 নাম : বীরেন্দ্রনাথ গৌতম পিতার নাম: যামিনীকান্ত গৌতম বাড়ির নং : n0068 বয়স : 64 লিঙ্গ : পুরুষ	WB/39/275/156390 ফটো উপলব্ধ
70 নাম : সুভদ্রা গৌতম স্বামীর নাম: দেবশীষ গৌতম বাড়ির নং : n0068 বয়স : 41 লিঙ্গ : মহিলা	YWL1022813 ফটো উপলব্ধ	71 নাম : শুভ্রা গৌতম স্বামীর নাম: বিরেন্দ্রনাথ গৌতম বাড়ির নং : n0068 বয়স : 60 লিঙ্গ : মহিলা	WB/39/275/156481 ফটো উপলব্ধ	72 নাম : দেবাশিস গৌতম পিতার নাম: বিরেন্দ্র নাথ গৌতম বাড়ির নং : n0068 বয়স : 41 লিঙ্গ : পুরুষ	YWL1022821 ফটো উপলব্ধ
73 নাম : সনত ঘাটোয়াল পিতার নাম: কানাই ঘাটোয়াল বাড়ির নং : n0055 বয়স : 33 লিঙ্গ : পুরুষ	YWL1700905 ফটো উপলব্ধ	74 নাম : পার্বতী ঘাটোয়াল স্বামীর নাম: কানাই ঘাটোয়াল বাড়ির নং : n0055 বয়স : 69 লিঙ্গ : মহিলা	WB/39/275/156226 ফটো উপলব্ধ	75 নাম : বিনোদ ঘাটোয়াল মায়ের নাম: পার্বতী ঘাটোয়াল বাড়ির নং : n0055 বয়স : 39 লিঙ্গ : পুরুষ	DWH2807030 ফটো উপলব্ধ
76 নাম : পার্বতী ঘাটোয়াল স্বামীর নাম: গোবরা ঘাটোয়াল বাড়ির নং : n0057 বয়স : 68 লিঙ্গ : মহিলা	WB/39/275/156116 ফটো উপলব্ধ	77 নাম : গোবরা ঘাটোয়াল পিতার নাম: লাদু ঘাটোয়াল বাড়ির নং : n0057 বয়স : 56 লিঙ্গ : পুরুষ	DWH1830892 ফটো উপলব্ধ	78 নাম : বাবলু ঘাটোয়াল পিতার নাম: কানাই ঘাটোয়াল বাড়ির নং : n0057 বয়স : 43 লিঙ্গ : পুরুষ	DWH2431096 ফটো উপলব্ধ
79 নাম : মিনতী ঘাটোয়াল স্বামীর নাম: মদন ঘাটোয়াল বাড়ির নং : n0083 বয়স : 69 লিঙ্গ : মহিলা	DWH2193266 ফটো উপলব্ধ	80 নাম : ছায়া ঘোষ স্বামীর নাম: বকুল ঘোষ বাড়ির নং : n0180 বয়স : 58 লিঙ্গ : মহিলা	WB/40/278/126447 ফটো উপলব্ধ	81 নাম : রেখা ঘোষ স্বামীর নাম: হরিপদ ঘোষ বাড়ির নং : n0017 বয়স : 66 লিঙ্গ : মহিলা	WB/39/275/159365 ফটো উপলব্ধ
82 নাম : সন্দীপ কুমার ঘোষ পিতার নাম: দেবদাস ঘোষ বাড়ির নং : n0039 বয়স : 28 লিঙ্গ : পুরুষ	YWL1935741 ফটো উপলব্ধ	83 নাম : দেবরাজ ঘোষ পিতার নাম: সন্তোষ ঘোষ বাড়ির নং : n0074 বয়স : 29 লিঙ্গ : পুরুষ	YWL1860485 ফটো উপলব্ধ	84 নাম : আশীষ ঘোষ পিতার নাম: বিজয় ঘোষ বাড়ির নং : n0118 বয়স : 37 লিঙ্গ : পুরুষ	YWL1022888 ফটো উপলব্ধ
85 নাম : কুমা ঘোষ স্বামীর নাম: বারীন কুমার ঘোষ বাড়ির নং : n0028 বয়স : 46 লিঙ্গ : মহিলা	DWH2430478 ফটো উপলব্ধ	86 নাম : সায়েন ঘোষ পিতার নাম: বলরাম ঘোষ বাড়ির নং : n0242 বয়স : 26 লিঙ্গ : পুরুষ	YWL2017945 ফটো উপলব্ধ	87 নাম : সমীর ঘোষ পিতার নাম: তপন ঘোষ বাড়ির নং : এন0013 বয়স : 23 লিঙ্গ : পুরুষ	YWL2378040 ফটো উপলব্ধ
88 নাম : শুভেন্দু ঘোষ পিতার নাম: সুশান্ত ঘোষ বাড়ির নং : n0020 বয়স : 44 লিঙ্গ : পুরুষ	DWH2430460 ফটো উপলব্ধ	89 নাম : অমিত ঘোষ পিতার নাম: তপন ঘোষ বাড়ির নং : N0000 বয়স : 25 লিঙ্গ : পুরুষ	YWL2329811 ফটো উপলব্ধ	90 নাম : বলরাম ঘোষ পিতার নাম: জনার্দন ঘোষ বাড়ির নং : n0133 বয়স : 56 লিঙ্গ : পুরুষ	YWL2444677 ফটো উপলব্ধ

বিধানসভা নির্বাচনকেন্দ্রের নং, নাম : 263-মস্তেশ্বর
ভাগ নং, নাম : 1-উত্তরপূর্ব হাটতলা, উত্তরপশ্চিম হাটতলা, ক্যানেল সমগ্র দক্ষিণ পাড়

91 নাম : রমা ঘোষ স্বামীর নাম : বলরাম ঘোষ বাড়ির নং : n0133 বয়স : 46 লিঙ্গ : মহিলা	DWH2430429 ফটো উপলব্ধ	92 নাম : তামাল ঘোষ পিতার নাম : রামময় ঘোষ বাড়ির নং : n0173 বয়স : 59 লিঙ্গ : পুরুষ	YWL1500123 ফটো উপলব্ধ	93 নাম : গোপাল ঘোষ পিতার নাম : বঙ্কিম ঘোষ বাড়ির নং : n0181 বয়স : 50 লিঙ্গ : পুরুষ	YWL1499672 ফটো উপলব্ধ
94 নাম : মিতালি ঘোষ পিতার নাম : গোপাল ঘোষ বাড়ির নং : এন০১৮১ বয়স : 20 লিঙ্গ : মহিলা	YWL2591089 ফটো উপলব্ধ	95 নাম : হারাধন ঘোষ পিতার নাম : শ্যামপদ ঘোষ বাড়ির নং : n0013 বয়স : 81 লিঙ্গ : পুরুষ	YWL1499383 ফটো উপলব্ধ	96 নাম : সন্ধ্যা ঘোষ স্বামীর নাম : হারাধন ঘোষ বাড়ির নং : n0013 বয়স : 71 লিঙ্গ : মহিলা	YWL1499391 ফটো উপলব্ধ
97 নাম : প্রতাপ ঘোষ পিতার নাম : হারাধন ঘোষ বাড়ির নং : n0013 বয়স : 44 লিঙ্গ : পুরুষ	DWH2430387 ফটো উপলব্ধ	98 নাম : কুমা ঘোষ স্বামীর নাম : প্রতাপ ঘোষ বাড়ির নং : n0013 বয়স : 37 লিঙ্গ : মহিলা	YWL1784503 ফটো উপলব্ধ	99 নাম : মানসকুমার ঘোষ পিতার নাম : নারায়ন দাস ঘোষ বাড়ির নং : n0028 বয়স : 53 লিঙ্গ : পুরুষ	WB/39/275/156424 ফটো উপলব্ধ
100 নাম : রত্না ঘোষ স্বামীর নাম : মিহির ঘোষ বাড়ির নং : n0061 বয়স : 51 লিঙ্গ : মহিলা	WB/39/275/156573 ফটো উপলব্ধ	101 নাম : তন্দ্রা ঘোষ পিতার নাম : নিমাই ঘোষ বাড়ির নং : n0061 বয়স : 50 লিঙ্গ : মহিলা	WB/39/275/156572 ফটো উপলব্ধ	102 নাম : ইন্দ্রা ঘোষ পিতার নাম : নিমাই ঘোষ বাড়ির নং : n0061 বয়স : 46 লিঙ্গ : মহিলা	WB/39/275/156574 ফটো উপলব্ধ
103 নাম : সুভদ্রা ঘোষ পিতার নাম : নিমাই ঘোষ বাড়ির নং : n0061 বয়স : 45 লিঙ্গ : মহিলা	DWH1950773 ফটো উপলব্ধ	104 নাম : সন্তোষ ঘোষ পিতার নাম : শক্তিপদ ঘোষ বাড়ির নং : n0074 বয়স : 58 লিঙ্গ : পুরুষ	DWH2420065 ফটো উপলব্ধ	105 নাম : গীতারানী ঘোষ স্বামীর নাম : নারায়ন ঘোষ বাড়ির নং : n0089 বয়স : 69 লিঙ্গ : মহিলা	WB/39/275/156371 ফটো উপলব্ধ
106 নাম : সুনীল ঘোষ পিতার নাম : নারায়ন ঘোষ বাড়ির নং : n0090 বয়স : 56 লিঙ্গ : পুরুষ	WB/39/275/156706 ফটো উপলব্ধ	107 নাম : ভগবতী ঘোষ স্বামীর নাম : সুনীল ঘোষ বাড়ির নং : n0090 বয়স : 53 লিঙ্গ : মহিলা	WB/39/275/156309 ফটো উপলব্ধ	108 নাম : পার্বতী ঘোষ স্বামীর নাম : গোপাল ঘোষ বাড়ির নং : n0090 বয়স : 44 লিঙ্গ : মহিলা	YWL1022979 ফটো উপলব্ধ
109 নাম : কানু ঘোষ স্বামীর নাম : মৃত্যুঞ্জয় ঘোষ বাড়ির নং : n0091 বয়স : 78 লিঙ্গ : মহিলা	WB/39/275/156350 ফটো উপলব্ধ	110 নাম : অপর্ণা মাহাতো স্বামীর নাম : অভয় মাহাতো বাড়ির নং : n0091 বয়স : 65 লিঙ্গ : মহিলা	YWL1776483 ফটো উপলব্ধ	111 নাম : সবিতা ঘোষ স্বামীর নাম : ধানু ঘোষ বাড়ির নং : n0107 বয়স : 37 লিঙ্গ : মহিলা	YWL1201011 ফটো উপলব্ধ
112 নাম : অনিমা ঘোষ স্বামীর নাম : বিজয় ঘোষ বাড়ির নং : n0118 বয়স : 62 লিঙ্গ : মহিলা	YWL2174167 ফটো উপলব্ধ	113 নাম : হরিপদ ঘোষ পিতার নাম : দোলগোবিন্দ ঘোষ বাড়ির নং : n0017 বয়স : 71 লিঙ্গ : পুরুষ	WB/39/275/159270 ফটো উপলব্ধ	114 নাম : অর্পিতা ঘোষ স্বামীর নাম : সোমেশ ঘোষ বাড়ির নং : n0175 বয়স : 39 লিঙ্গ : মহিলা	LCX2199677 ফটো উপলব্ধ
115 নাম : সোমেশ ঘোষ পিতার নাম : বিশ্বনাথ ঘোষ বাড়ির নং : n0175 বয়স : 53 লিঙ্গ : পুরুষ	YWL1205475 ফটো উপলব্ধ	116 নাম : ছবি ঘোষ স্বামীর নাম : তামাল ঘোষ বাড়ির নং : n0173 বয়স : 51 লিঙ্গ : মহিলা	YWL1500115 ফটো উপলব্ধ	117 নাম : জবারানী ঘোষ পিতার নাম : মিহির ঘোষ বাড়ির নং : n0061 বয়স : 28 লিঙ্গ : মহিলা	YWL1935840 ফটো উপলব্ধ
118 নাম : বাপী ঘোষ পিতার নাম : মৃত্যুঞ্জয় ঘোষ বাড়ির নং : n0091 বয়স : 41 লিঙ্গ : পুরুষ	YWL1421122 ফটো উপলব্ধ	119 নাম : কুমা ঘোষ স্বামীর নাম : স্বপন ঘোষ বাড়ির নং : n0091 বয়স : 33 লিঙ্গ : মহিলা	YWL1499060 ফটো উপলব্ধ	120 নাম : স্বপন ঘোষ পিতার নাম : মৃত্যুঞ্জয় ঘোষ বাড়ির নং : n0091 বয়স : 43 লিঙ্গ : পুরুষ	YWL1499052 ফটো উপলব্ধ

বিধানসভা নির্বাচনক্ষেত্রের নং, নাম : 263-মস্তেশ্বর
ভাগ নং, নাম : 1-উত্তরপূর্ব হাটতলা,উত্তরপশ্চিম হাটতলা,ক্যানেল সমগ্র দক্ষিণ পাড়

121 নাম : মিহির ঘোষ পিতার নাম: নিমাই ঘোষ বাড়ির নং : n0061 বয়স : 56 লিঙ্গ : পুরুষ	WB/39/275/156318	ফটো উপলব্ধ	122 নাম : বিউটি ঘোষ স্বামীর নাম: সন্তোষ ঘোষ বাড়ির নং : n0042 বয়স : 50 লিঙ্গ : মহিলা	WB/39/275/114585	ফটো উপলব্ধ	123 নাম : বারীন কুমার ঘোষ পিতার নাম: নারায়নদাস ঘোষ বাড়ির নং : n0028 বয়স : 50 লিঙ্গ : পুরুষ	WB/39/275/156388	ফটো উপলব্ধ
124 নাম : নারায়ন দাস ঘোষ পিতার নাম: নলিন চন্দ্র ঘোষ বাড়ির নং : n0028 বয়স : 79 লিঙ্গ : পুরুষ	WB/39/275/156389	ফটো উপলব্ধ	125 নাম : সন্ধ্যা ঘোষ স্বামীর নাম: প্রশান্ত ঘোষ বাড়ির নং : n0021 বয়স : 59 লিঙ্গ : মহিলা	WB/39/275/156755	ফটো উপলব্ধ	126 নাম : মুনমুন ঘোষ স্বামীর নাম: শুভেন্দু ঘোষ বাড়ির নং : n0020 বয়স : 38 লিঙ্গ : মহিলা	YWL0842195	ফটো উপলব্ধ
127 নাম : শান্তি ঘোষ স্বামীর নাম: সুশান্ত ঘোষ বাড়ির নং : n0020 বয়স : 62 লিঙ্গ : মহিলা	WB/39/275/156687	ফটো উপলব্ধ	128 নাম : সঙ্গীতা ঘোষ পিতার নাম: শিবপদ ঘোষ বাড়ির নং : n0014 বয়স : 30 লিঙ্গ : মহিলা	YWL1776442	ফটো উপলব্ধ	129 নাম : মঞ্জু ঘোষ স্বামীর নাম: শিবপদ ঘোষ বাড়ির নং : n0014 বয়স : 55 লিঙ্গ : মহিলা	DWH2711174	ফটো উপলব্ধ
130 নাম : তপন ঘোষ পিতার নাম: অজিত ঘোষ বাড়ির নং : n0013 বয়স : 56 লিঙ্গ : পুরুষ	DWH2430379	ফটো উপলব্ধ	131 নাম : সুলেখা ঘোষ স্বামীর নাম: অজিত ঘোষ বাড়ির নং : n0013 বয়স : 73 লিঙ্গ : মহিলা	WB/39/275/156622	ফটো উপলব্ধ	132 নাম : রিম্পা ঘোষ পিতার নাম: প্রতাপ ঘোষ বাড়ির নং : এন0013 বয়স : 20 লিঙ্গ : মহিলা	YWL2594711	ফটো উপলব্ধ
133 নাম : দেবদাস ঘোষ পিতার নাম: জনার্দন ঘোষ বাড়ির নং : n0039 বয়স : 58 লিঙ্গ : পুরুষ	YWL2413102	ফটো উপলব্ধ	134 নাম : গোপাল ঘোষ পিতার নাম: হরিপদ ঘোষ বাড়ির নং : n0017 বয়স : 35 লিঙ্গ : পুরুষ	YWL1298058	ফটো উপলব্ধ	135 নাম : লক্ষ্মী ঘোষ স্বামীর নাম: শক্তিপদ ঘোষ বাড়ির নং : শক্তিপদ ঘোষ বয়স : 75 লিঙ্গ : মহিলা	YWL2410769	ফটো উপলব্ধ
136 নাম : সুপ্রিয়া ঘোষ স্বামীর নাম: পরিতোষ ঘোষ বাড়ির নং : n0095 বয়স : 43 লিঙ্গ : মহিলা	DWH1951011	ফটো উপলব্ধ	137 নাম : কার্তিক ঘোষ পিতার নাম: হরি পদ ঘোষ বাড়ির নং : n0017 বয়স : 38 লিঙ্গ : পুরুষ	YWL1298033	ফটো উপলব্ধ	138 নাম : অসীম ঘোষ মায়ের নাম: সবিতা ঘোষ বাড়ির নং : এন0107 বয়স : 23 লিঙ্গ : পুরুষ	YWL2378305	ফটো উপলব্ধ
139 নাম : টিঙ্কু ঘোষ পিতার নাম: ধানু ঘোষ বাড়ির নং : এন0107 বয়স : 20 লিঙ্গ : মহিলা	YWL2590099	ফটো উপলব্ধ	140 নাম : হেনা ঘোষ মায়ের নাম: সুপ্রিয়া ঘোষ বাড়ির নং : এন0095 বয়স : 23 লিঙ্গ : মহিলা	YWL2378388	ফটো উপলব্ধ	141 নাম : শান্তনু ঘোষ পিতার নাম: বারীন কুমার ঘোষ বাড়ির নং : এন0028 বয়স : 23 লিঙ্গ : পুরুষ	YWL2378685	ফটো উপলব্ধ
142 নাম : শিউলী ঘোষ স্বামীর নাম: কার্তিক ঘোষ বাড়ির নং : n0017 বয়স : 34 লিঙ্গ : মহিলা	YWL1420983	ফটো উপলব্ধ	143 নাম : বিক্রম ঘোষ পিতার নাম: তমালী ঘোষ বাড়ির নং : এন0173 বয়স : 26 লিঙ্গ : পুরুষ	YWL2378834	ফটো উপলব্ধ	144 নাম : সোনালী ঘোষ স্বামীর নাম: গোপাল ঘোষ বাড়ির নং : n0205 বয়স : 32 লিঙ্গ : মহিলা	YWL1454529	ফটো উপলব্ধ
145 নাম : অশোক ঘোষ পিতার নাম: পুনীত ঘোষ বাড়ির নং : এন0018 বয়স : 25 লিঙ্গ : পুরুষ	YWL2082386	ফটো উপলব্ধ	146 নাম : শক্তি পদ ঘোষ পিতার নাম: কাঙালী চরণ ঘোষ বাড়ির নং : শক্তি পদ ঘোষ বয়স : 83 লিঙ্গ : পুরুষ	YWL2410777	ফটো উপলব্ধ	147 নাম : সম্পা ঘোষ স্বামীর নাম: দেবদাস ঘোষ বাড়ির নং : n0039 বয়স : 49 লিঙ্গ : মহিলা	DWH2624724	ফটো উপলব্ধ
148 নাম : সুচেতা দাস স্বামীর নাম: শুভেন্দু দাস বাড়ির নং : ওয়ার্ড নং 12 বয়স : 31 লিঙ্গ : মহিলা	YWL1610328	ফটো উপলব্ধ	149 নাম : অঙ্কন চক্রবর্তী পিতার নাম: অসিত কুমার চক্রবর্তী বাড়ির নং : এন0003 বয়স : 22 লিঙ্গ : পুরুষ	YWL2428670	ফটো উপলব্ধ	150 নাম : নবনীতা চক্রবর্তী স্বামীর নাম: অসিত কুমার চক্রবর্তী বাড়ির নং : n0003 বয়স : 40 লিঙ্গ : মহিলা	DWH2624740	ফটো উপলব্ধ

বিধানসভা নির্বাচনক্ষেত্রের নং, নাম : 263-মস্তেশ্বর
ভাগ নং, নাম : 1-উত্তরপূর্ব হাটতলা,উত্তরপশ্চিম হাটতলা,ক্যানেল সমগ্র দক্ষিণ পাড়

151 নাম : অমিত চক্রবর্তী পিতার নাম: তারাকিঙ্কর চক্রবর্তী বাড়ির নং : n0003 বয়স : 43 লিঙ্গ : পুরুষ	DWH2193399 ফটো উপলব্ধ	152 নাম : রমা চক্রবর্তী স্বামীর নাম: অমিত চক্রবর্তী বাড়ির নং : n0003 বয়স : 30 লিঙ্গ : মহিলা	YWL1700954 ফটো উপলব্ধ	153 নাম : অসিত কুমার চক্রবর্তী পিতার নাম: তারাকিঙ্কর চক্রবর্তী বাড়ির নং : n0003 বয়স : 46 লিঙ্গ : পুরুষ	DWH2193381 ফটো উপলব্ধ
154 নাম : সদানন্দ বা পিতার নাম: সহদেব বা বাড়ির নং : n0115 বয়স : 53 লিঙ্গ : পুরুষ	WB/39/275/156686 ফটো উপলব্ধ	155 নাম : লতা বা স্বামীর নাম: সদানন্দ বা বাড়ির নং : n0115 বয়স : 44 লিঙ্গ : মহিলা	DWH1892611 ফটো উপলব্ধ	156 নাম : সঞ্জয় বা পিতার নাম: সহদেব বা বাড়ির নং : n0115 বয়স : 44 লিঙ্গ : পুরুষ	DWH1892504 ফটো উপলব্ধ
157 নাম : কল্যান বা পিতার নাম: সহদেব বা বাড়ির নং : n0115 বয়স : 43 লিঙ্গ : পুরুষ	DWH1892603 ফটো উপলব্ধ	158 নাম : আরুণি বা পিতার নাম: সদানন্দ বা বাড়ির নং : এন0115 বয়স : 25 লিঙ্গ : মহিলা	YWL2085629 ফটো উপলব্ধ	159 নাম : বাবুচান চিএকর পিতার নাম: সুনিল চিএকর বাড়ির নং : এন0060 বয়স : 31 লিঙ্গ : পুরুষ	UXO1331602 ফটো উপলব্ধ
160 নাম : লক্ষ্মীমনি টুডু স্বামীর নাম: লক্ষী নারায়ন টুডু বাড়ির নং : n0179 বয়স : 66 লিঙ্গ : মহিলা	YWL1420595 ফটো উপলব্ধ	161 নাম : কমল টুডু পিতার নাম: বাদে টুডু বাড়ির নং : n0109 বয়স : 75 লিঙ্গ : পুরুষ	WB/39/275/156209 ফটো উপলব্ধ	162 নাম : ফুলীন টুডু স্বামীর নাম: সুনীল টুডু বাড়ির নং : n0060 বয়স : 59 লিঙ্গ : মহিলা	WB/39/275/156293 ফটো উপলব্ধ
163 নাম : রবীন টুডু মায়ের নাম: ফুলিন টুডু বাড়ির নং : n0060 বয়স : 30 লিঙ্গ : পুরুষ	YWL1860535 ফটো উপলব্ধ	164 নাম : লক্ষী টুডু স্বামীর নাম: কমল টুডু বাড়ির নং : n0109 বয়স : 65 লিঙ্গ : মহিলা	WB/39/275/156222 ফটো উপলব্ধ	165 নাম : শিবলাল টুডু পিতার নাম: কমল টুডু বাড়ির নং : n0109 বয়স : 35 লিঙ্গ : পুরুষ	YWL1200690 ফটো উপলব্ধ
166 নাম : সান্তনা হালদার পিতার নাম: সনৎ হালদার বাড়ির নং : এন0116 বয়স : 28 লিঙ্গ : মহিলা	SKE1208347 ফটো উপলব্ধ	167 নাম : রাকেশ তুরী পিতার নাম: কার্তিক তুরী বাড়ির নং : এন0172 বয়স : 21 লিঙ্গ : পুরুষ	YWL2563542 ফটো উপলব্ধ	168 নাম : রাজেশ তুরি পিতার নাম: কার্তিক তুরি বাড়ির নং : এন0172 বয়স : 25 লিঙ্গ : পুরুষ	YWL2092922 ফটো উপলব্ধ
169 নাম : কার্তিক তুরী পিতার নাম: লাক্টু তুরী বাড়ির নং : n0172 বয়স : 39 লিঙ্গ : পুরুষ	YWL1023530 ফটো উপলব্ধ	170 নাম : পূর্ণিমা তুরী স্বামীর নাম: কার্তিক তুরী বাড়ির নং : n0172 বয়স : 41 লিঙ্গ : মহিলা	YWL1499359 ফটো উপলব্ধ	171 নাম : লক্ষী থাপা স্বামীর নাম: ভক্ত বাহাদুর থাপা বাড়ির নং : n0024 বয়স : 69 লিঙ্গ : মহিলা	WB/39/275/156692 ফটো উপলব্ধ
172 নাম : ভক্ত বাহাদুর থাপা পিতার নাম: সেঠ বাহাদুর থাপা বাড়ির নং : n0024 বয়স : 70 লিঙ্গ : পুরুষ	YWL2173805 ফটো উপলব্ধ	173 নাম : স্বপ্না থাপা স্বামীর নাম: মানবাহাদুর থাপা বাড়ির নং : এন0024 বয়স : 31 লিঙ্গ : মহিলা	YWL2086213 ফটো উপলব্ধ	174 নাম : ফুলটিসি থাপা স্বামীর নাম: কৃষ্ণবাহাদুর থাপা বাড়ির নং : এন0024 বয়স : 25 লিঙ্গ : মহিলা	YWL2085553 ফটো উপলব্ধ
175 নাম : গুফা থাপা স্বামীর নাম: কর্ন বাহাদুর থাপা বাড়ির নং : n0214 বয়স : 33 লিঙ্গ : মহিলা	YWL1414747 ফটো উপলব্ধ	176 নাম : মান বাহাদুর থাপা পিতার নাম: ভক্ত বাহাদুর থাপা বাড়ির নং : n0024 বয়স : 50 লিঙ্গ : পুরুষ	WB/39/275/156637 ফটো উপলব্ধ	177 নাম : কর্ণবাহাদুর থাপা পিতার নাম: ভক্তবাহাদুর থাপা বাড়ির নং : n0024 বয়স : 47 লিঙ্গ : পুরুষ	DWH1830900 ফটো উপলব্ধ
178 নাম : কৃষ্ণবাহাদুর থাপা পিতার নাম: ভক্তবাহাদুর থাপা বাড়ির নং : n0024 বয়স : 45 লিঙ্গ : পুরুষ	DWH2430601 ফটো উপলব্ধ	179 নাম : লক্ষন দত্ত পিতার নাম: শিশির দত্ত বাড়ির নং : n0094 বয়স : 68 লিঙ্গ : পুরুষ	WB/39/275/156165 ফটো উপলব্ধ	180 নাম : শিখা দত্ত স্বামীর নাম: লক্ষন দত্ত বাড়ির নং : n0094 বয়স : 63 লিঙ্গ : মহিলা	WB/39/275/156058 ফটো উপলব্ধ

বিধানসভা নির্বাচনক্ষেত্রের নং, নাম : 263-মস্তেশ্বর
ভাগ নং, নাম : 1-উত্তরপূর্ব হাটতলা,উত্তরপশ্চিম হাটতলা,ক্যানেল সমগ্র দক্ষিণ পাড়

181 নাম : ভগীরথ দাঁ পিতার নাম: গৌতম দাঁ বাড়ির নং : এন0019 বয়স : 40 লিঙ্গ : পুরুষ	YWL1438472 ফটো উপলব্ধ	182 নাম : অপর্ণা দাঁ স্বামীর নাম: ভগীরথ দাঁ বাড়ির নং : n0019 বয়স : 38 লিঙ্গ : মহিলা	YWL1298074 ফটো উপলব্ধ	183 নাম : সীমা দাস স্বামীর নাম: তরুন দাস বাড়ির নং : n0031 বয়স : 31 লিঙ্গ : মহিলা	YWL1935881 ফটো উপলব্ধ
184 নাম : সন্দীপ দাস পিতার নাম: নিরঞ্জন দাস বাড়ির নং : n0036 বয়স : 49 লিঙ্গ : পুরুষ	YWL1776541 ফটো উপলব্ধ	185 নাম : রবীন্দ্রনাথ দাস পিতার নাম: বৈদ্যনাথ দাস বাড়ির নং : n0044 বয়স : 72 লিঙ্গ : পুরুষ	WB/39/275/156641 ফটো উপলব্ধ	186 নাম : রনিতা দাস পিতার নাম: রবীন্দ্রনাথ দাস বাড়ির নং : n0044 বয়স : 37 লিঙ্গ : মহিলা	DWH2873958 ফটো উপলব্ধ
187 নাম : শ্যামলী দাস স্বামীর নাম: স্বপন কুমার দাস বাড়ির নং : n0062 বয়স : 60 লিঙ্গ : মহিলা	YWL2173912 ফটো উপলব্ধ	188 নাম : মঙ্গল দাস পিতার নাম: বিশ্বনাথ দাস বাড়ির নং : n0086 বয়স : 81 লিঙ্গ : পুরুষ	YWL2444636 ফটো উপলব্ধ	189 নাম : তপন দাস পিতার নাম: মঙ্গল দাস বাড়ির নং : n0086 বয়স : 50 লিঙ্গ : পুরুষ	YWL2444644 ফটো উপলব্ধ
190 নাম : শংকরী দাস স্বামীর নাম: তপন দাস বাড়ির নং : n0086 বয়স : 44 লিঙ্গ : মহিলা	YWL1200609 ফটো উপলব্ধ	191 নাম : প্রিয়লাল দাস পিতার নাম: রাখাল দাস বাড়ির নং : n0112 বয়স : 69 লিঙ্গ : পুরুষ	WB/39/275/156656 ফটো উপলব্ধ	192 নাম : পম্পা দাস স্বামীর নাম: চন্দন দাস বাড়ির নং : n0112 বয়স : 39 লিঙ্গ : মহিলা	YWL1420926 ফটো উপলব্ধ
193 নাম : চঞ্চল দাস পিতার নাম: প্রিয়লাল দাস বাড়ির নং : n0112 বয়স : 38 লিঙ্গ : পুরুষ	DWH2807055 ফটো উপলব্ধ	194 নাম : শম্পা দাস স্বামীর নাম: চঞ্চল দাস বাড়ির নং : n0112 বয়স : 30 লিঙ্গ : মহিলা	YWL1776574 ফটো উপলব্ধ	195 নাম : লক্ষন চন্দ্র দাস পিতার নাম: রাখাল চন্দ্র দাস বাড়ির নং : n0112 বয়স : 56 লিঙ্গ : পুরুষ	WB/39/275/156283 ফটো উপলব্ধ
196 নাম : লক্ষী দাস স্বামীর নাম: লক্ষন চন্দ্র দাস বাড়ির নং : n0112 বয়স : 40 লিঙ্গ : মহিলা	DWH2873941 ফটো উপলব্ধ	197 নাম : অনিমা দাস স্বামীর নাম: মিতুন দাস বাড়ির নং : n0201 বয়স : 34 লিঙ্গ : মহিলা	YWL1610252 ফটো উপলব্ধ	198 নাম : চন্দনা দাস স্বামীর নাম: অশোক দাস বাড়ির নং : n0031 বয়স : 67 লিঙ্গ : মহিলা	WB/39/275/156601 ফটো উপলব্ধ
199 নাম : সন্ধ্যা দাস স্বামীর নাম: নিরঞ্জন দাস বাড়ির নং : n0036 বয়স : 66 লিঙ্গ : মহিলা	WB/39/275/156527 ফটো উপলব্ধ	200 নাম : তরুন দাস পিতার নাম: অশোক দাস বাড়ির নং : n0031 বয়স : 48 লিঙ্গ : পুরুষ	DWH1831635 ফটো উপলব্ধ	201 নাম : করবী দাস স্বামীর নাম: সুজন দাস বাড়ির নং : এন00 বয়স : 32 লিঙ্গ : মহিলা	YWL2083657 ফটো উপলব্ধ
202 নাম : সুজন দাস পিতার নাম: সঞ্জয় দাস বাড়ির নং : এন00 বয়স : 42 লিঙ্গ : পুরুষ	HGD1976935 ফটো উপলব্ধ	203 নাম : মানকরি দাস স্বামীর নাম: মঙ্গল দাস বাড়ির নং : n0086 বয়স : 71 লিঙ্গ : মহিলা	YWL2444651 ফটো উপলব্ধ	204 নাম : সুদেষ্কা দাস পিতার নাম: সুনীল চন্দ্র দাস বাড়ির নং : এন0177 বয়স : 22 লিঙ্গ : মহিলা	YWL2428662 ফটো উপলব্ধ
205 নাম : সুনীল চন্দ্র দাস পিতার নাম: সুখরঞ্জন দাস বাড়ির নং : n0177 বয়স : 53 লিঙ্গ : পুরুষ	YWL1201052 ফটো উপলব্ধ	206 নাম : তনুশ্রী দাস পিতার নাম: তপন দাস বাড়ির নং : এন0086 বয়স : 23 লিঙ্গ : মহিলা	YWL2378099 ফটো উপলব্ধ	207 নাম : অনুশ্রী দাস পিতার নাম: তপন দাস বাড়ির নং : এন0086 বয়স : 20 লিঙ্গ : মহিলা	YWL2597458 ফটো উপলব্ধ
208 নাম : চন্দনা দাস স্বামীর নাম: মানিক দাস বাড়ির নং : n0195 বয়স : 46 লিঙ্গ : মহিলা	DWH1835578 ফটো উপলব্ধ	209 নাম : মানিক দাস পিতার নাম: ধর্মদাস দাস বাড়ির নং : n0194 বয়স : 48 লিঙ্গ : পুরুষ	DWH2191450 ফটো উপলব্ধ	210 নাম : চন্দন দাস পিতার নাম: প্রিয়লাল দাস বাড়ির নং : n0112 বয়স : 44 লিঙ্গ : পুরুষ	DWH2193472 ফটো উপলব্ধ

বিধানসভা নির্বাচনক্ষেত্রের নং, নাম : 263-মস্তেশ্বর
ভাগ নং, নাম : 1-উত্তরপূর্ব হাটতলা,উত্তরপশ্চিম হাটতলা,ক্যানেল সমগ্র দক্ষিণ পাড়

211 নাম : দিপালী দাস স্বামীর নাম: প্রিয়লাল দাস বাড়ির নং : n0112 বয়স : 59 লিঙ্গ : মহিলা	WB/39/275/156674	ফটো উপলব্ধ	212 নাম : মান্দি দাস পিতার নাম: মনোরঞ্জন দাস বাড়ির নং : n0045 বয়স : 36 লিঙ্গ : মহিলা	YWL1701036	ফটো উপলব্ধ	213 নাম : গায়ত্রী দাস স্বামীর নাম: মনোরঞ্জন দাস বাড়ির নং : n0045 বয়স : 57 লিঙ্গ : মহিলা	WB/39/275/156460	ফটো উপলব্ধ
214 নাম : মনোরঞ্জন দাস পিতার নাম: বৈদ্যনাথ দাস বাড়ির নং : n0045 বয়স : 67 লিঙ্গ : পুরুষ	WB/39/275/156275	ফটো উপলব্ধ	215 নাম : কুপা দাস পিতার নাম: মানিক দাস বাড়ির নং : এন0194 বয়স : 20 লিঙ্গ : পুরুষ	YWL2562866	ফটো উপলব্ধ	216 নাম : পরেশ চন্দ্র দে পিতার নাম: সুরেন্দ্রনাথ দে বাড়ির নং : n0221 বয়স : 71 লিঙ্গ : পুরুষ	WB/39/275/159030	ফটো উপলব্ধ
217 নাম : মীনা দে স্বামীর নাম: পরেশনাথ দে বাড়ির নং : n0222 বয়স : 58 লিঙ্গ : মহিলা	WB/39/275/159067	ফটো উপলব্ধ	218 নাম : সোমনাথ দে পিতার নাম: পরেশচন্দ্র দে বাড়ির নং : n0223 বয়স : 41 লিঙ্গ : পুরুষ	DWH2431971	ফটো উপলব্ধ	219 নাম : লক্ষী পুবার স্বামীর নাম: চন্ডি পুবার বাড়ির নং : n0141 বয়স : 55 লিঙ্গ : মহিলা	WB/39/275/282234	ফটো উপলব্ধ
220 নাম : শুভেন্দু পুবার পিতার নাম: চন্ডি পুবার বাড়ির নং : n0141 বয়স : 33 লিঙ্গ : পুরুষ	YWL1499284	ফটো উপলব্ধ	221 নাম : জবা পুবার স্বামীর নাম: শুভেন্দু পুবার বাড়ির নং : n0141 বয়স : 32 লিঙ্গ : মহিলা	YWL1700996	ফটো উপলব্ধ	222 নাম : অরবিন্দু পুবার পিতার নাম: চন্ডি পুবার বাড়ির নং : n0141 বয়স : 33 লিঙ্গ : পুরুষ	YWL1499045	ফটো উপলব্ধ
223 নাম : রেখা প্রামাণিক স্বামীর নাম: চন্ডি প্রামাণিক বাড়ির নং : n0066 বয়স : 50 লিঙ্গ : মহিলা	DWH2368157	ফটো উপলব্ধ	Q 224 নাম : বিজয় প্রামাণিক পিতার নাম: চন্ডি প্রামাণিক বাড়ির নং : বয়স : 26 লিঙ্গ : পুরুষ	YWL2008514	ফটো উপলব্ধ	225 নাম : সৌরভ পাল পিতার নাম: নিমাই পাল বাড়ির নং : এন0015 বয়স : 23 লিঙ্গ : পুরুষ	YWL2378198	ফটো উপলব্ধ
226 নাম : কালীচরণ পাল পিতার নাম: দুয়ারিকা পাল বাড়ির নং : n0114 বয়স : 40 লিঙ্গ : পুরুষ	DWH2431104	ফটো উপলব্ধ	227 নাম : ফনীভূষণ পাল পিতার নাম: চন্দ্রকান্ত পাল বাড়ির নং : n0015 বয়স : 84 লিঙ্গ : পুরুষ	DWH0300780	ফটো উপলব্ধ	228 নাম : স্বনকা পাল স্বামীর নাম: ফনীভূষণ পাল বাড়ির নং : n0015 বয়স : 77 লিঙ্গ : মহিলা	DWH0300798	ফটো উপলব্ধ
229 নাম : নিমাই পাল পিতার নাম: ফনীভূষণ পাল বাড়ির নং : n0015 বয়স : 56 লিঙ্গ : পুরুষ	DWH0300806	ফটো উপলব্ধ	230 নাম : ভগবতী পাল স্বামীর নাম: নিমাই পাল বাড়ির নং : n0016 বয়স : 44 লিঙ্গ : মহিলা	DWH2193597	ফটো উপলব্ধ	231 নাম : শান্তিকুমার পাল পিতার নাম: লক্ষীকান্ত পাল বাড়ির নং : n0026 বয়স : 85 লিঙ্গ : পুরুষ	WB/39/275/156525	ফটো উপলব্ধ
232 নাম : মীরারানী পাল স্বামীর নাম: শান্তিকুমার পাল বাড়ির নং : n0026 বয়স : 76 লিঙ্গ : মহিলা	WB/39/275/156577	ফটো উপলব্ধ	233 নাম : লাবন্য পাল স্বামীর নাম: অনূপ পাল বাড়ির নং : n0026 বয়স : 50 লিঙ্গ : মহিলা	DWH2430650	ফটো উপলব্ধ	234 নাম : মমতা পাল স্বামীর নাম: মদনমোহন পাল বাড়ির নং : n0154 বয়স : 65 লিঙ্গ : মহিলা	WB/39/275/156484	ফটো উপলব্ধ
235 নাম : সহেলি পাল পিতার নাম: অনূপ কুমার পাল বাড়ির নং : এন0026 বয়স : 25 লিঙ্গ : মহিলা	YWL2081958	ফটো উপলব্ধ	236 নাম : তনুশ্রী পাল পিতার নাম: রাজকুমার পাল বাড়ির নং : n0220 বয়স : 37 লিঙ্গ : মহিলা	JQK2517472	ফটো উপলব্ধ	237 নাম : অনূপ কুমার পাল পিতার নাম: শান্তি কুমার পাল বাড়ির নং : n0026 বয়স : 55 লিঙ্গ : পুরুষ	WB/39/275/156383	ফটো উপলব্ধ
238 নাম : দীপঙ্কর পাল পিতার নাম: মদনমোহন পাল বাড়ির নং : n0154 বয়স : 50 লিঙ্গ : পুরুষ	WB/39/275/156410	ফটো উপলব্ধ	239 নাম : পারমিতা পাল স্বামীর নাম: দীপঙ্কর পাল বাড়ির নং : n0154 বয়স : 36 লিঙ্গ : মহিলা	YWL1420835	ফটো উপলব্ধ	240 নাম : উত্তম পাল পিতার নাম: নরেন পাল বাড়ির নং : n0154 বয়স : 58 লিঙ্গ : পুরুষ	YWL1420843	ফটো উপলব্ধ

বিধানসভা নির্বাচনকেন্দ্রের নং, নাম : 263-মস্তেখর
ভাগ নং, নাম : 1-উত্তরপূর্ব হাটতলা,উত্তরপশ্চিম হাটতলা,ক্যানেল সমগ্র দক্ষিণ পাড়

241 নাম : সুলেখা পাল স্বামীর নাম : উত্তম পাল বাড়ির নং : n0154 বয়স : 53 লিঙ্গ : মহিলা	WB/39/275/102149	ফটো উপলব্ধ	242 নাম : চন্দন বর্মণ পিতার নাম : খগেন বর্মণ বাড়ির নং : n0132 বয়স : 67 লিঙ্গ : পুরুষ	WB/39/275/156713	ফটো উপলব্ধ	243 নাম : সাধনা বর্মণ পিতার নাম : সুভাষ বর্মণ বাড়ির নং : এন0132 বয়স : 37 লিঙ্গ : মহিলা	YWL2378883	ফটো উপলব্ধ
244 নাম : নিয়োতি বর্মণ স্বামীর নাম : সুভাষ বর্মণ বাড়ির নং : n0132 বয়স : 54 লিঙ্গ : মহিলা	YWL1701135	ফটো উপলব্ধ	245 নাম : সুভাষ বর্মণ পিতার নাম : খগেন বর্মণ বাড়ির নং : n0132 বয়স : 61 লিঙ্গ : পুরুষ	YWL1701143	ফটো উপলব্ধ	246 নাম : রুস্মা বর্মণ স্বামীর নাম : সুরজিৎ বর্মণ বাড়ির নং : n0132 বয়স : 39 লিঙ্গ : মহিলা	YWL1420934	ফটো উপলব্ধ
247 নাম : সরজিৎ বর্মণ পিতার নাম : চন্দন বর্মণ বাড়ির নং : n0132 বয়স : 39 লিঙ্গ : পুরুষ	DWH2624781	ফটো উপলব্ধ	248 নাম : সীতা বর্মণ স্বামীর নাম : চন্দন বর্মণ বাড়ির নং : n0132 বয়স : 56 লিঙ্গ : মহিলা	WB/39/275/156659	ফটো উপলব্ধ	249 নাম : মিতুন দাস পিতার নাম : মঙ্গল দাস বাড়ির নং : n0132 বয়স : 32 লিঙ্গ : পুরুষ	YWL1776590	ফটো উপলব্ধ
250 নাম : পার্বতী বাগ স্বামীর নাম : রঞ্জন বাগ বাড়ির নং : n0046 বয়স : 67 লিঙ্গ : মহিলা	YWL2546653	ফটো উপলব্ধ	251 নাম : পদ্মা বাগ পিতার নাম : বংশী বাগ বাড়ির নং : এন0046 বয়স : 23 লিঙ্গ : মহিলা	YWL2378479	ফটো উপলব্ধ	252 নাম : রাজা বাগ পিতার নাম : বংশী বাগ বাড়ির নং : এন0046 বয়স : 26 লিঙ্গ : পুরুষ	YWL2082402	ফটো উপলব্ধ
253 নাম : বিশ্বজিত বাগ পিতার নাম : বাদল বাগ বাড়ির নং : n0165 বয়স : 50 লিঙ্গ : পুরুষ	WB/39/275/156235	ফটো উপলব্ধ	254 নাম : সুদীপা পাল স্বামীর নাম : কালীচরণ পাল বাড়ির নং : n0046 বয়স : 34 লিঙ্গ : মহিলা	YWL1776491	ফটো উপলব্ধ	255 নাম : ছবি মালিক স্বামীর নাম : নিধু মালিক বাড়ির নং : n0046 বয়স : 45 লিঙ্গ : মহিলা	DWH2194249	ফটো উপলব্ধ
256 নাম : চন্দনা বাগ স্বামীর নাম : বংশী বাগ বাড়ির নং : n0046 বয়স : 44 লিঙ্গ : মহিলা	DWH2430684	ফটো উপলব্ধ	257 নাম : তাপসী বাগ স্বামীর নাম : বিশ্বজিত বাগ বাড়ির নং : n0165 বয়স : 45 লিঙ্গ : মহিলা	DWH1831130	ফটো উপলব্ধ	258 নাম : বংশী বাগ পিতার নাম : রঞ্জন বাগ বাড়ির নং : n0046 বয়স : 48 লিঙ্গ : পুরুষ	DWH1892587	ফটো উপলব্ধ
259 নাম : শ্যামল মালিক পিতার নাম : নিধু মালিক বাড়ির নং : n0046 বয়স : 28 লিঙ্গ : পুরুষ	YWL1860568	ফটো উপলব্ধ	260 নাম : রোমিজিৎ বিশ্বাস পিতার নাম : রতন জিৎ বিশ্বাস বাড়ির নং : এন0027 বয়স : 56 লিঙ্গ : পুরুষ	YWL2627586	ফটো উপলব্ধ	261 নাম : স্বপ্না বিশ্বাস স্বামীর নাম : রোমিজিৎ বিশ্বাস বাড়ির নং : n0027 বয়স : 46 লিঙ্গ : মহিলা	MNB1522077	ফটো উপলব্ধ
262 নাম : রেনুকা বিশ্বাস স্বামীর নাম : অপর বিশ্বাস বাড়ির নং : n0030 বয়স : 53 লিঙ্গ : মহিলা	WB/40/280/369772	ফটো উপলব্ধ	263 নাম : অপর বিশ্বাস পিতার নাম : মদন মোহন বিশ্বাস বাড়ির নং : n0030 বয়স : 53 লিঙ্গ : পুরুষ	WB/39/275/156106	ফটো উপলব্ধ	264 নাম : রবি বিশ্বাস পিতার নাম : রামনাথ বিশ্বাস বাড়ির নং : n0190 বয়স : 55 লিঙ্গ : পুরুষ	YWL1610344	ফটো উপলব্ধ
265 নাম : অর্ণনা বিশ্বাস স্বামীর নাম : রবি বিশ্বাস বাড়ির নং : n0190 বয়স : 53 লিঙ্গ : মহিলা	YWL1420959	ফটো উপলব্ধ	266 নাম : শুভদীপ বিশ্বাস পিতার নাম : অপর বিশ্বাস বাড়ির নং : N0030 বয়স : 25 লিঙ্গ : পুরুষ	YWL2329746	ফটো উপলব্ধ	267 নাম : শম্পা বিশ্বাস স্বামীর নাম : কল্যান বিশ্বাস বাড়ির নং : এন0030 বয়স : 37 লিঙ্গ : মহিলা	DWH2807063	ফটো উপলব্ধ
268 নাম : কল্যান বিশ্বাস পিতার নাম : মদনমোহন বিশ্বাস বাড়ির নং : n0030 বয়স : 48 লিঙ্গ : পুরুষ	DWH2430692	ফটো উপলব্ধ	269 নাম : অর্পিতা পাল পিতার নাম : পরশুরাম পাল বাড়ির নং : এন0113 বয়স : 20 লিঙ্গ : মহিলা	YWL2563559	ফটো উপলব্ধ	270 নাম : বিটু পাল মায়ের নাম : সুনীতা পাল বাড়ির নং : এন0113 বয়স : 25 লিঙ্গ : পুরুষ	YWL2081453	ফটো উপলব্ধ

বিধানসভা নির্বাচনক্ষেত্রের নং, নাম : 263-মস্তেশ্বর
ভাগ নং, নাম : 1-উত্তরপূর্ব হাটতলা,উত্তরপশ্চিম হাটতলা,ক্যানেল সমগ্র দক্ষিণ পাড়

271	YWL1499847	ফটো উপলব্ধ	272	YWL1944867	ফটো উপলব্ধ	273	YWL2008563	ফটো উপলব্ধ
নাম : সুনীতা পাল স্বামীর নাম: পরশুরাম পাল বাড়ির নং : n0113 বয়স : 39 লিঙ্গ : মহিলা			নাম : সন্তোষ পাল পিতার নাম: পরশুরাম পাল বাড়ির নং : n0113 বয়স : 27 লিঙ্গ : পুরুষ			নাম : বালি বেদ পিতার নাম: সুধীর বেদ বাড়ির নং : n0233 বয়স : 30 লিঙ্গ : পুরুষ		
274	YWL1701127	ফটো উপলব্ধ	275	YWL1776582	ফটো উপলব্ধ	276	YWL2378511	ফটো উপলব্ধ
নাম : প্রতিমা বেদ পিতার নাম: বিদেশী বেদ বাড়ির নং : n0085 বয়স : 48 লিঙ্গ : মহিলা			নাম : অলোক বেদ পিতার নাম: বিদেশী বেদ বাড়ির নং : n0085 বয়স : 31 লিঙ্গ : পুরুষ			নাম : সানি কাপুর বেদ অন্যান্য: জ্যোৎস্না বেদ বাড়ির নং : এন0000 বয়স : 27 লিঙ্গ : পুরুষ		
277	YWL1860477	ফটো উপলব্ধ	278	YWL1499201	ফটো উপলব্ধ	279	YWL1499219	ফটো উপলব্ধ
নাম : জ্যোৎস্না বেদ স্বামীর নাম: সানি কাপুর বেদ বাড়ির নং : এন0085 বয়স : 30 লিঙ্গ : মহিলা			নাম : বাঞ্ছা বেদ পিতার নাম: বিদেশী বেদ বাড়ির নং : n0085 বয়স : 34 লিঙ্গ : পুরুষ			নাম : লিলি বেদ স্বামীর নাম: বাঞ্ছা বেদ বাড়ির নং : এন0085 বয়স : 34 লিঙ্গ : মহিলা		
280	YWL2541464	ফটো উপলব্ধ	281	YWL2540706	ফটো উপলব্ধ	282	YWL1499706	ফটো উপলব্ধ
নাম : কৌশিক বেদ পিতার নাম: প্রহ্লাদ বেদ বাড়ির নং : এন0085 বয়স : 21 লিঙ্গ : পুরুষ			নাম : রঞ্জন বেদ অন্যান্য: বাঞ্ছা বেদ বাড়ির নং : এন0085 বয়স : 27 লিঙ্গ : পুরুষ			নাম : বুল্টি (সর্দার) বেদ স্বামীর নাম: প্রহ্লাদ বেদ বাড়ির নং : n0085 বয়স : 42 লিঙ্গ : মহিলা		
283	YWL1024447	ফটো উপলব্ধ	284	YWL2549962	ফটো উপলব্ধ	285	YWL2587152	ফটো উপলব্ধ
নাম : প্রহ্লাদ বেদ পিতার নাম: বিদেশী বেদ বাড়ির নং : n0085 বয়স : 37 লিঙ্গ : পুরুষ			নাম : প্রবীর বেদ পিতার নাম: সুধীর বেদ বাড়ির নং : সাতমাছিয়া বয়স : 27 লিঙ্গ : পুরুষ			নাম : সুবীর বেদ পিতার নাম: সুধীর বেদ বাড়ির নং : এন0238 বয়স : 20 লিঙ্গ : পুরুষ		
286	YWL1860550	ফটো উপলব্ধ	287	DWH2807170	ফটো উপলব্ধ	288	DWH2807212	ফটো উপলব্ধ
নাম : সূর্যতোরন বেরা পিতার নাম: অরুণ বেরা বাড়ির নং : n0147 বয়স : 29 লিঙ্গ : পুরুষ			নাম : অরুণ বেরা পিতার নাম: প্রবোধ চন্দ্র বেরা বাড়ির নং : n0147 বয়স : 55 লিঙ্গ : পুরুষ			নাম : অষ্ট বেরা স্বামীর নাম: অরুণ বেরা বাড়ির নং : n0147 বয়স : 46 লিঙ্গ : মহিলা		
289	YWL2584597	ফটো উপলব্ধ	290	YWL1499714	ফটো উপলব্ধ	291	YWL1024520	ফটো উপলব্ধ
নাম : রিয়া বেরা স্বামীর নাম: সূর্যতোরন বেরা বাড়ির নং : এন0147 বয়স : 20 লিঙ্গ : মহিলা			নাম : সীমা (লায়েক) বৈরাগ্য স্বামীর নাম: অজিত বৈরাগ্য বাড়ির নং : n0171 বয়স : 42 লিঙ্গ : মহিলা			নাম : সন্টু বৈরাগ্য পিতার নাম: কান্তিক বৈরাগ্য বাড়ির নং : n0171 বয়স : 36 লিঙ্গ : পুরুষ		
292	WB/39/275/156092	ফটো উপলব্ধ	293	YWL1024231	ফটো উপলব্ধ	294	YWL2016731	ফটো উপলব্ধ
নাম : আশা বৈরাগ্য স্বামীর নাম: কান্তিক বৈরাগ্য বাড়ির নং : n0189 বয়স : 58 লিঙ্গ : মহিলা			নাম : অজিত বৈরাগ্য মায়ের নাম: আশা বাগ বাড়ির নং : n0146 বয়স : 39 লিঙ্গ : পুরুষ			নাম : মালতী বৈরাগ্য স্বামীর নাম: সন্টু বৈরাগ্য বাড়ির নং : n0243 বয়স : 38 লিঙ্গ : মহিলা		
295	YWL1776525	ফটো উপলব্ধ	296	DWH2368165	ফটো উপলব্ধ	297	YWL2541555	ফটো উপলব্ধ
নাম : চন্দনা বৈরাগ্য স্বামীর নাম: রতন বৈরাগ্য বাড়ির নং : n0208 বয়স : 51 লিঙ্গ : মহিলা			নাম : রঞ্জন ভক্ত পিতার নাম: দশরথ ভক্ত বাড়ির নং : n0159 বয়স : 42 লিঙ্গ : পুরুষ			নাম : রনি ভক্ত মায়ের নাম: নিয়তী ভক্ত বাড়ির নং : এন0159 বয়স : 21 লিঙ্গ : পুরুষ		
298	YWL2378719	ফটো উপলব্ধ	299	YWL1024629	ফটো উপলব্ধ	300	WB/39/275/150350	ফটো উপলব্ধ
নাম : রিমা ভক্ত মায়ের নাম: নিয়তী ভক্ত বাড়ির নং : এন0259 বয়স : 24 লিঙ্গ : মহিলা			নাম : নিয়তী ভক্ত স্বামীর নাম: দশরথ ভক্ত বাড়ির নং : n0159 বয়স : 46 লিঙ্গ : মহিলা			নাম : স্বপ্না ভট্টাচার্য স্বামীর নাম: সুশান্ত কুমার ভট্টাচার্য বাড়ির নং : n0210 বয়স : 63 লিঙ্গ : মহিলা		

বিধানসভা নির্বাচনক্ষেত্রের নং, নাম : 263-মস্তেশ্বর
ভাগ নং, নাম : 1-উত্তরপূর্ব হাটতলা,উত্তরপশ্চিম হাটতলা,ক্যানেল সমগ্র দক্ষিণ পাড়

301	YWL1421270	নাম : মৌমিতা ভট্টাচার্য পিতার নাম : সুশান্ত কুমার ভট্টাচার্য বাড়ির নং : n0211 বয়স : 39 লিঙ্গ : মহিলা	ফটো উপলব্ধ	302	YWL2008555	নাম : অশোকা ভূমিজ স্বামীর নাম : নকুল ভূমিজ বাড়ির নং : n0232 বয়স : 30 লিঙ্গ : মহিলা	ফটো উপলব্ধ	303	YWL2428704	নাম : অপু ভূমিজ মায়ের নাম : বকুল ভূমিজ বাড়ির নং : এন0104 বয়স : 24 লিঙ্গ : পুরুষ	ফটো উপলব্ধ
304	DWH1830942	নাম : নকুল ভূমিজ পিতার নাম : মদন ভূমিজ বাড়ির নং : n0104 বয়স : 45 লিঙ্গ : পুরুষ	ফটো উপলব্ধ	305	WB/39/275/156120	নাম : বকুল ভূমিজ পিতার নাম : মদন ভূমিজ বাড়ির নং : n0104 বয়স : 50 লিঙ্গ : মহিলা	ফটো উপলব্ধ	306	WB/39/275/156225	নাম : ভানী ভূমিজ স্বামীর নাম : মদন ভূমিজ বাড়ির নং : n0104 বয়স : 74 লিঙ্গ : মহিলা	ফটো উপলব্ধ
307	YWL1205830	নাম : বিদ্রোহী মণ্ডল পিতার নাম : সুকুমার মণ্ডল বাড়ির নং : N0000 বয়স : 35 লিঙ্গ : পুরুষ	ফটো উপলব্ধ	308	YWL1701168	নাম : শেফালী মণ্ডল স্বামীর নাম : উদয় মণ্ডল বাড়ির নং : n0204 বয়স : 76 লিঙ্গ : মহিলা	ফটো উপলব্ধ	309	WB/39/275/114351	নাম : সুকুমার মণ্ডল পিতার নাম : সত্যনারায়ণ মণ্ডল বাড়ির নং : N0000 বয়স : 65 লিঙ্গ : পুরুষ	ফটো উপলব্ধ
310	WB/39/275/114352	নাম : বকুল মণ্ডল স্বামীর নাম : সুকুমার মণ্ডল বাড়ির নং : N0000 বয়স : 60 লিঙ্গ : মহিলা	ফটো উপলব্ধ	311	YWL1942820	নাম : জয়া মন্ডল স্বামীর নাম : রাজু মণ্ডল বাড়ির নং : N0122 বয়স : 27 লিঙ্গ : মহিলা	ফটো উপলব্ধ	312	IMW1318203	নাম : সুপ্রিয়া মন্ডল স্বামীর নাম : বিদ্রোহী মন্ডল বাড়ির নং : N0000 বয়স : 33 লিঙ্গ : মহিলা	ফটো উপলব্ধ
313	YWL1496728	নাম : আশা মন্ডল স্বামীর নাম : বিজয় মন্ডল বাড়ির নং : n0215 বয়স : 32 লিঙ্গ : মহিলা	ফটো উপলব্ধ	314	WB/40/276/006943	নাম : চন্দ্রাবতী মণ্ডল (কুমার) স্বামীর নাম : যাদব মণ্ডল বাড়ির নং : n0032 বয়স : 48 লিঙ্গ : মহিলা	ফটো উপলব্ধ	315	YWL1860493	নাম : পূজা মন্ডল স্বামীর নাম : রাম মন্ডল বাড়ির নং : n0121 বয়স : 29 লিঙ্গ : মহিলা	ফটো উপলব্ধ
316	YWL1499177	নাম : রাজু মন্ডল পিতার নাম : বাবলু মন্ডল বাড়ির নং : n0122 বয়স : 35 লিঙ্গ : পুরুষ	ফটো উপলব্ধ	317	YWL1610146	নাম : বিজয় মন্ডল পিতার নাম : বাবলু মন্ডল বাড়ির নং : n0122 বয়স : 31 লিঙ্গ : পুরুষ	ফটো উপলব্ধ	318	WB/39/275/156567	নাম : চন্দ্রদেব মন্ডল পিতার নাম : অবিলাশ মন্ডল বাড়ির নং : n0131 বয়স : 67 লিঙ্গ : পুরুষ	ফটো উপলব্ধ
319	WB/39/275/156579	নাম : রেনু মন্ডল স্বামীর নাম : চন্দ্রদেব মন্ডল বাড়ির নং : n0131 বয়স : 57 লিঙ্গ : মহিলা	ফটো উপলব্ধ	320	YWL1499680	নাম : ধর্মেন্দ্র মন্ডল পিতার নাম : চন্দ্রদেব মন্ডল বাড়ির নং : n0131 বয়স : 32 লিঙ্গ : পুরুষ	ফটো উপলব্ধ	321	YWL1200716	নাম : সুষমা মন্ডল স্বামীর নাম : সুভাষ মন্ডল বাড়ির নং : n0164 বয়স : 47 লিঙ্গ : মহিলা	ফটো উপলব্ধ
322	YWL1200997	নাম : অলোকা মন্ডল পিতার নাম : কমল প্রসাদ মন্ডল বাড়ির নং : n0174 বয়স : 60 লিঙ্গ : মহিলা	ফটো উপলব্ধ	323	YWL1610302	নাম : অন্ন মন্ডল স্বামীর নাম : রাজকুমার মন্ডল বাড়ির নং : n0174 বয়স : 39 লিঙ্গ : মহিলা	ফটো উপলব্ধ	324	YWL2595882	নাম : শুভঙ্কর মন্ডল মায়ের নাম : অন্ন মন্ডল বাড়ির নং : এন0174 বয়স : 20 লিঙ্গ : পুরুষ	ফটো উপলব্ধ
325	YWL2173987	নাম : প্রবীর মন্ডল পিতার নাম : মহাদেব মন্ডল বাড়ির নং : n0006 বয়স : 59 লিঙ্গ : পুরুষ	ফটো উপলব্ধ	326	YWL2174001	নাম : টুঙ্গা মন্ডল স্বামীর নাম : প্রবীর মন্ডল বাড়ির নং : n0006 বয়স : 49 লিঙ্গ : মহিলা	ফটো উপলব্ধ	327	YWL1776434	নাম : প্রিয়াংকা মন্ডল পিতার নাম : প্রবীর মন্ডল বাড়ির নং : n0006 বয়স : 30 লিঙ্গ : মহিলা	ফটো উপলব্ধ
328	WB/39/275/156473	নাম : মুক্তকেশী মন্ডল স্বামীর নাম : মনিমোহন মন্ডল বাড়ির নং : n0032 বয়স : 73 লিঙ্গ : মহিলা	ফটো উপলব্ধ	329	WB/39/275/156131	নাম : যাদব মন্ডল পিতার নাম : মনিমোহন মন্ডল বাড়ির নং : n0032 বয়স : 56 লিঙ্গ : পুরুষ	ফটো উপলব্ধ	330	WB/39/275/156712	নাম : মাধব মন্ডল পিতার নাম : মনিমোহন মন্ডল বাড়ির নং : n0032 বয়স : 55 লিঙ্গ : পুরুষ	ফটো উপলব্ধ

বিধানসভা নির্বাচনক্ষেত্রের নং, নাম : 263-মস্তেশ্বর
ভাগ নং, নাম : 1-উত্তরপূর্ব হাটতলা,উত্তরপশ্চিম হাটতলা,ক্যানেল সমগ্র দক্ষিণ পাড়

331	YWL1420793	নাম : অর্পিতা (ঘোষ) মণ্ডল স্বামীর নাম: মাধব মণ্ডল বাড়ির নং : n0032 বয়স : 43 লিঙ্গ : মহিলা	ফটো উপলব্ধ	332	YWL2594729	নাম : অনিকেত মন্ডল পিতার নাম: মাধব মন্ডল বাড়ির নং : এন0032 বয়স : 20 লিঙ্গ : পুরুষ	ফটো উপলব্ধ	333	WB/39/275/156006	নাম : গোবিন্দ মন্ডল পিতার নাম: দুখুরাম মন্ডল বাড়ির নং : n0050 বয়স : 55 লিঙ্গ : পুরুষ	ফটো উপলব্ধ
334	WB/39/275/156462	নাম : শিখা মন্ডল স্বামীর নাম: গোবিন্দ মন্ডল বাড়ির নং : n0050 বয়স : 51 লিঙ্গ : মহিলা	ফটো উপলব্ধ	335	YWL1701051	নাম : রাম মণ্ডল পিতার নাম: কেপ্ত মণ্ডল বাড়ির নং : n0121 বয়স : 31 লিঙ্গ : পুরুষ	ফটো উপলব্ধ	336	WB/39/275/156675	নাম : জয়ন্তী মন্ডল স্বামীর নাম: বাবল মন্ডল বাড়ির নং : n0122 বয়স : 52 লিঙ্গ : মহিলা	ফটো উপলব্ধ
337	WB/39/275/156194	নাম : বাবলু মন্ডল পিতার নাম: বংশী মন্ডল বাড়ির নং : n0122 বয়স : 56 লিঙ্গ : পুরুষ	ফটো উপলব্ধ	338	YWL1499292	নাম : কৃষ্ণ মন্ডল পিতার নাম: কেপ্ত মন্ডল বাড়ির নং : n0121 বয়স : 35 লিঙ্গ : পুরুষ	ফটো উপলব্ধ	339	DWH2807089	নাম : বিকাশ মন্ডল পিতার নাম: কেপ্ত মন্ডল বাড়ির নং : n0121 বয়স : 40 লিঙ্গ : পুরুষ	ফটো উপলব্ধ
340	WB/39/275/156168	নাম : কেপ্ত মন্ডল পিতার নাম: উমেশ মন্ডল বাড়ির নং : n0121 বয়স : 74 লিঙ্গ : পুরুষ	ফটো উপলব্ধ	341	DWH2807097	নাম : তাপস মন্ডল মায়ের নাম: বাকু মন্ডল বাড়ির নং : n0110 বয়স : 40 লিঙ্গ : পুরুষ	ফটো উপলব্ধ	342	WB/39/275/156218	নাম : চাঁদমনি মন্ডল স্বামীর নাম: কেপ্ত মন্ডল বাড়ির নং : n0110 বয়স : 67 লিঙ্গ : মহিলা	ফটো উপলব্ধ
343	YWL1701184	নাম : কাজল মণ্ডল পিতার নাম: গোবিন্দ মণ্ডল বাড়ির নং : এন0050 বয়স : 30 লিঙ্গ : পুরুষ	ফটো উপলব্ধ	344	YWL1860402	নাম : অভয় মন্ডল পিতার নাম: গোবিন্দ মন্ডল বাড়ির নং : n0050 বয়স : 28 লিঙ্গ : পুরুষ	ফটো উপলব্ধ	345	YWL1860584	নাম : ববি মন্ডল স্বামীর নাম: বিকাশ মন্ডল বাড়ির নং : n0121 বয়স : 32 লিঙ্গ : মহিলা	ফটো উপলব্ধ
346	DWH0053629	নাম : সুভাষ চন্দ্র মন্ডল পিতার নাম: জ্যোতিষ চন্দ্র মন্ডল বাড়ির নং : n0164 বয়স : 62 লিঙ্গ : পুরুষ	ফটো উপলব্ধ	347	YWL2378149	নাম : অক্ষয় মন্ডল পিতার নাম: প্রবীর মন্ডল বাড়ির নং : এন0006 বয়স : 23 লিঙ্গ : পুরুষ	ফটো উপলব্ধ	348	YWL2541027	নাম : নেহা মন্ডল পিতার নাম: শ্যাম সুন্দর মন্ডল বাড়ির নং : এন0005 বয়স : 21 লিঙ্গ : মহিলা	ফটো উপলব্ধ
349	WB/39/275/156556	নাম : বিমলা মন্ডল স্বামীর নাম: মহাদেব মন্ডল বাড়ির নং : n0006 বয়স : 76 লিঙ্গ : মহিলা	ফটো উপলব্ধ	350	BXX1990811	নাম : সূচিত্রা মন্ডল স্বামীর নাম: শ্যামসুন্দর মন্ডল বাড়ির নং : n0005 বয়স : 45 লিঙ্গ : মহিলা	ফটো উপলব্ধ	351	WB/39/275/156179	নাম : শ্যামসুন্দর মন্ডল পিতার নাম: বানেশ্বর মন্ডল বাড়ির নং : n0005 বয়স : 54 লিঙ্গ : পুরুষ	ফটো উপলব্ধ
352	YWL1499094	নাম : টুকু ঘোষ স্বামীর নাম: বাপী ঘোষ বাড়ির নং : n0065 বয়স : 34 লিঙ্গ : মহিলা	ফটো উপলব্ধ	353	UUD2246072	নাম : টুকটুকি মন্ডল স্বামীর নাম: অভয় মন্ডল বাড়ির নং : এন0050 বয়স : 25 লিঙ্গ : মহিলা	ফটো উপলব্ধ	354	YWL1969583	নাম : নিবারন মুরমু পিতার নাম: দর্শন মুরমু বাড়ির নং : n0239 বয়স : 26 লিঙ্গ : পুরুষ	ফটো উপলব্ধ
355	YWL2329829	নাম : সমীর মুরমু পিতার নাম: শ্যামল মুরমু বাড়ির নং : N0081 বয়স : 24 লিঙ্গ : পুরুষ	ফটো উপলব্ধ	356	WB/39/275/156107	নাম : পুতুল মুরমু স্বামীর নাম: হারাধন মুরমু বাড়ির নং : n0076 বয়স : 63 লিঙ্গ : মহিলা	ফটো উপলব্ধ	357	DWH1831650	নাম : কলেজ মুরমু পিতার নাম: হারাধন মুরমু বাড়ির নং : n0076 বয়স : 51 লিঙ্গ : পুরুষ	ফটো উপলব্ধ
358	WB/39/275/156761	নাম : সুন্দরী মুরমু স্বামীর নাম: কলেজ মুরমু বাড়ির নং : n0076 বয়স : 49 লিঙ্গ : মহিলা	ফটো উপলব্ধ	359	WB/39/275/156354	নাম : শিবু মুরমু পিতার নাম: গুরুচরন মুরমু বাড়ির নং : n0081 বয়স : 83 লিঙ্গ : পুরুষ	ফটো উপলব্ধ	360	YWL1499896	নাম : শ্যামল মুরমু পিতার নাম: শিবু মুরমু বাড়ির নং : n0081 বয়স : 61 লিঙ্গ : পুরুষ	ফটো উপলব্ধ

বিধানসভা নির্বাচনক্ষেত্রের নং, নাম : 263-মস্তেশ্বর
ভাগ নং, নাম : 1-উত্তরপূর্ব হাটতলা,উত্তরপশ্চিম হাটতলা,ক্যানেল সমগ্র দক্ষিণ পাড়

361 নাম : প্রতিমা মূর্মু পিতার নাম: শ্যামল মূর্মু বাড়ির নং : n0081 বয়স : 59 লিঙ্গ : মহিলা	YWL1499904 ফটো উপলব্ধ	362 নাম : লক্ষী মুরমু স্বামীর নাম: দশরথ মুরমু বাড়ির নং : n0080 বয়স : 64 লিঙ্গ : মহিলা	YWL2544740 ফটো উপলব্ধ	363 নাম : রুনা বিবি স্বামীর নাম: শিয়ারাই মল্লিক বাড়ির নং : n0119 বয়স : 43 লিঙ্গ : মহিলা	YWL1499946 ফটো উপলব্ধ
364 নাম : টোটন মল্লিক পিতার নাম: জালাল মল্লিক বাড়ির নং : n0119 বয়স : 41 লিঙ্গ : পুরুষ	DWH2430783 ফটো উপলব্ধ	365 নাম : কার্তিক মল্লিক পিতার নাম: সুভাষ মল্লিক বাড়ির নং : n0120 বয়স : 52 লিঙ্গ : পুরুষ	DWH2368231 ফটো উপলব্ধ	366 নাম : অনিতা মল্লিক স্বামীর নাম: কার্তিক মল্লিক বাড়ির নং : n0120 বয়স : 51 লিঙ্গ : মহিলা	DWH2368249 ফটো উপলব্ধ
367 নাম : রাজেশ মল্লিক পিতার নাম: নিমাই মল্লিক বাড়ির নং : n0240 বয়স : 26 লিঙ্গ : পুরুষ	YWL2019461 ফটো উপলব্ধ	368 নাম : নিমাই মল্লিক পিতার নাম: জালাল মল্লিক বাড়ির নং : n0119 বয়স : 46 লিঙ্গ : পুরুষ	DWH2430775 ফটো উপলব্ধ	369 নাম : সুস্মিতা মল্লিক পিতার নাম: কার্তিক মল্লিক বাড়ির নং : n0120 বয়স : 28 লিঙ্গ : মহিলা	YWL1860626 ফটো উপলব্ধ
370 নাম : বিশ্বজিৎ মাঝি পিতার নাম: রামচন্দ্র মাঝি বাড়ির নং : n0043 বয়স : 31 লিঙ্গ : পুরুষ	YWL1700947 ফটো উপলব্ধ	371 নাম : দীপা মাঝি স্বামীর নাম: রামচন্দ্র মাঝি বাড়ির নং : n0043 বয়স : 51 লিঙ্গ : মহিলা	DWH2193720 ফটো উপলব্ধ	372 নাম : আশা মাঝি স্বামীর নাম: মাধব মাঝি বাড়ির নং : n0075 বয়স : 57 লিঙ্গ : মহিলা	DWH1831049 ফটো উপলব্ধ
373 নাম : সানু মাঝি পিতার নাম: মাধব মাঝি বাড়ির নং : n0075 বয়স : 31 লিঙ্গ : পুরুষ	YWL1610336 ফটো উপলব্ধ	374 নাম : কুমকুম মাঝি স্বামীর নাম: নির্মল মাঝি বাড়ির নং : n0142 বয়স : 49 লিঙ্গ : মহিলা	WB/39/275/156172 ফটো উপলব্ধ	375 নাম : অনিমা মাঝি স্বামীর নাম: সানু মাঝি বাড়ির নং : এন0075 বয়স : 30 লিঙ্গ : মহিলা	YWL2082394 ফটো উপলব্ধ
376 নাম : মলিন্দ্র মান্ডি পিতার নাম: বদিনাথ মান্ডি বাড়ির নং : এন0059 বয়স : 28 লিঙ্গ : পুরুষ	YWL2379006 ফটো উপলব্ধ	377 নাম : বাহা মান্ডি স্বামীর নাম: বদিনাথ মান্ডি বাড়ির নং : n0059 বয়স : 59 লিঙ্গ : মহিলা	WB/39/275/156263 ফটো উপলব্ধ	378 নাম : সোমা মান্ডি পিতার নাম: বৈদ্যনাথ মান্ডি বাড়ির নং : n0059 বয়স : 35 লিঙ্গ : পুরুষ	YWL1499169 ফটো উপলব্ধ
379 নাম : শ্রাবনী মান্ডি স্বামীর নাম: বাদল মান্ডি বাড়ির নং : n0217 বয়স : 39 লিঙ্গ : মহিলা	YWL1935857 ফটো উপলব্ধ	380 নাম : হরিচাঁদ মাল পিতার নাম: সন্তোষ মাল বাড়ির নং : n0070 বয়স : 56 লিঙ্গ : পুরুষ	DWH1854066 ফটো উপলব্ধ	381 নাম : মাধবী মাল স্বামীর নাম: হরিচাঁদ মাল বাড়ির নং : n0070 বয়স : 52 লিঙ্গ : মহিলা	WB/39/275/117119 ফটো উপলব্ধ
382 নাম : নারায়নচন্দ্র মালাকার পিতার নাম: রাধেশ্যাম মালাকার বাড়ির নং : n0007 বয়স : 66 লিঙ্গ : পুরুষ	WB/39/275/156666 ফটো উপলব্ধ	383 নাম : অঞ্জনা মালাকার স্বামীর নাম: নারায়নচন্দ্র মালাকার বাড়ির নং : n0007 বয়স : 61 লিঙ্গ : মহিলা	WB/39/275/156684 ফটো উপলব্ধ	384 নাম : অমরেশ মালাকার পিতার নাম: নারায়নচন্দ্র মালাকার বাড়ির নং : n0007 বয়স : 44 লিঙ্গ : পুরুষ	DWH1892454 ফটো উপলব্ধ
385 নাম : রমা মালাকার স্বামীর নাম: অমরেশ মালাকার বাড়ির নং : n0007 বয়স : 37 লিঙ্গ : মহিলা	YWL1420827 ফটো উপলব্ধ	386 নাম : অনিতা মালাকার স্বামীর নাম: সঞ্জয় মালাকার বাড়ির নং : n0007 বয়স : 44 লিঙ্গ : মহিলা	DWH2430825 ফটো উপলব্ধ	387 নাম : রাশমনি মালাকার স্বামীর নাম: হারাধন মালাকার বাড়ির নং : n0008 বয়স : 64 লিঙ্গ : মহিলা	WB/39/275/156557 ফটো উপলব্ধ
388 নাম : সমরেশ মালাকার স্বামীর নাম: রাশমনি মালাকার বাড়ির নং : n0008 বয়স : 43 লিঙ্গ : পুরুষ	DWH1892363 ফটো উপলব্ধ	389 নাম : সোমা মালাকার স্বামীর নাম: সমরেশ মালাকার বাড়ির নং : n0008 বয়স : 45 লিঙ্গ : মহিলা	YWL1610195 ফটো উপলব্ধ	390 নাম : সুদীপ্তা মালাকার পিতার নাম: সঞ্জয় মালাকার বাড়ির নং : এন0008 বয়স : 23 লিঙ্গ : মহিলা	YWL2378057 ফটো উপলব্ধ

বিধানসভা নির্বাচনক্ষেত্রের নং, নাম : 263-মস্তেশ্বর
ভাগ নং, নাম : 1-উত্তরপূর্ব হাটতলা, উত্তরপশ্চিম হাটতলা, ক্যানেল সমগ্র দক্ষিণ পাড়

391 নাম : সঞ্জয় মালাকার মায়ের নাম: রাশমনি মালাকার বাড়ির নং : n0008 বয়স : 48 লিঙ্গ : পুরুষ	DWH2711372 ফটো উপলব্ধ	392 নাম : অজয় মালিক পিতার নাম: সুকান্ত মালিক বাড়ির নং : এন0087 বয়স : 23 লিঙ্গ : পুরুষ	YWL2378586 ফটো উপলব্ধ	393 নাম : রাজা মালিক মায়ের নাম: গোলাপ মালিক বাড়ির নং : এন0200 বয়স : 21 লিঙ্গ : পুরুষ	YWL2539690 ফটো উপলব্ধ
394 নাম : সাগরী মালিক স্বামীর নাম: শিশির মালিক বাড়ির নং : n0087 বয়স : 61 লিঙ্গ : মহিলা	WB/39/275/156578 ফটো উপলব্ধ	395 নাম : সুকান্ত মালিক পিতার নাম: শিশির মালিক বাড়ির নং : n0087 বয়স : 45 লিঙ্গ : পুরুষ	YWL1499326 ফটো উপলব্ধ	396 নাম : টুস্পা মালিক স্বামীর নাম: সুকান্ত মালিক বাড়ির নং : n0087 বয়স : 32 লিঙ্গ : মহিলা	YWL1776566 ফটো উপলব্ধ
397 নাম : গীতা মালিক পিতার নাম: শিশির মালিক বাড়ির নং : n0087 বয়স : 42 লিঙ্গ : মহিলা	YWL1701176 ফটো উপলব্ধ	398 নাম : লক্ষ্মী সাঁতরা পিতার নাম: বিশ্বনাথ সাঁতরা বাড়ির নং : এন0087 বয়স : 21 লিঙ্গ : মহিলা	YWL2609501 ফটো উপলব্ধ	399 নাম : গোলাপ মালিক পিতার নাম: শিশির মালিক বাড়ির নং : n0200 বয়স : 38 লিঙ্গ : মহিলা	YWL1500172 ফটো উপলব্ধ
400 নাম : কুসুম মালিক মায়ের নাম: গোলাপ মালিক বাড়ির নং : N0200 বয়স : 24 লিঙ্গ : মহিলা	YWL2329738 ফটো উপলব্ধ	401 নাম : আমেরিকা মাহাতো পিতার নাম: কিসুনী মাহাতো বাড়ির নং : n0155 বয়স : 55 লিঙ্গ : পুরুষ	DWH1892637 ফটো উপলব্ধ	402 নাম : রুবিনা বেগম মিয়া পিতার নাম: মহঃ হাবিব মিয়া বাড়ির নং : n0144 বয়স : 49 লিঙ্গ : মহিলা	YWL1499995 ফটো উপলব্ধ
403 নাম : মহম্মদ ইনসাদ পিতার নাম: মহম্মদ মুস্তাক বাড়ির নং : n0144 বয়স : 28 লিঙ্গ : পুরুষ	YWL1860618 ফটো উপলব্ধ	404 নাম : মহম্মদ ইকবাল পিতার নাম: মহম্মদ মুস্তাক বাড়ির নং : n0144 বয়স : 37 লিঙ্গ : পুরুষ	YWL1298207 ফটো উপলব্ধ	405 নাম : মহম্মদ ফিরোজ পিতার নাম: মহম্মদ হাসিম বাড়ির নং : n0144 বয়স : 31 লিঙ্গ : মহিলা	YWL1776558 ফটো উপলব্ধ
406 নাম : নসিমা বিবি স্বামীর নাম: হাসিম মিয়া বাড়ির নং : n0144 বয়স : 50 লিঙ্গ : মহিলা	YWL2543585 ফটো উপলব্ধ	407 নাম : রসিদা খাতুন স্বামীর নাম: মোহম্মদ রিয়াজুল বাড়ির নং : সাতগেছিয়া বয়স : 29 লিঙ্গ : মহিলা	YWL2543833 ফটো উপলব্ধ	408 নাম : হাসিম মোহম্মদ পিতার নাম: হাবিব মিয়া বাড়ির নং : n0144 বয়স : 54 লিঙ্গ : পুরুষ	YWL2543577 ফটো উপলব্ধ
409 নাম : মহম্মদ ইমরান পিতার নাম: মহম্মদ কাশিম বাড়ির নং : এন 0144 বয়স : 29 লিঙ্গ : পুরুষ	YWL2540011 ফটো উপলব্ধ	410 নাম : মহম্মদ রিয়াজুল পিতার নাম: হাসিম মিয়া বাড়ির নং : এন0144 বয়স : 25 লিঙ্গ : পুরুষ	YWL2082378 ফটো উপলব্ধ	411 নাম : মহম্মদ সামসাদ পিতার নাম: মহম্মদ মুস্তাক বাড়ির নং : n0144 বয়স : 37 লিঙ্গ : পুরুষ	YWL1298264 ফটো উপলব্ধ
412 নাম : সপ্তর্ষি মিত্র পিতার নাম: দীপক মিত্র বাড়ির নং : এন0034 বয়স : 25 লিঙ্গ : পুরুষ	YWL2081974 ফটো উপলব্ধ	413 নাম : সুদীপ মিত্র পিতার নাম: কার্তিক চন্দ্র মিত্র বাড়ির নং : n0034 বয়স : 63 লিঙ্গ : পুরুষ	YWL2173953 ফটো উপলব্ধ	414 নাম : সৌমিক মিত্র পিতার নাম: সুদীপ মিত্র বাড়ির নং : n0034 বয়স : 33 লিঙ্গ : পুরুষ	YWL1499011 ফটো উপলব্ধ
415 নাম : দীপক মিত্র পিতার নাম: কার্তিক মিত্র বাড়ির নং : n0034 বয়স : 60 লিঙ্গ : পুরুষ	DWH0302877 ফটো উপলব্ধ	416 নাম : কাকলী মিত্র স্বামীর নাম: দীপক মিত্র বাড়ির নং : n0034 বয়স : 52 লিঙ্গ : মহিলা	WB/39/275/156497 ফটো উপলব্ধ	417 নাম : চম্পা মিত্র স্বামীর নাম: সুদীপ মিত্র বাড়ির নং : n0034 বয়স : 52 লিঙ্গ : মহিলা	YWL2227346 ফটো উপলব্ধ
418 নাম : বিপাশা মিত্র স্বামীর নাম: সৌমিক মিত্র বাড়ির নং : n0034 বয়স : 32 লিঙ্গ : মহিলা	UWX1476167 ফটো উপলব্ধ	419 নাম : বিপাশা মিত্র পিতার নাম: সুদীপ মিত্র বাড়ির নং : n0034 বয়স : 29 লিঙ্গ : মহিলা	YWL1860469 ফটো উপলব্ধ	420 নাম : শুভম মোদক মায়ের নাম: বন্দনা মোদক বাড়ির নং : n0244 বয়স : 26 লিঙ্গ : পুরুষ	YWL2017697 ফটো উপলব্ধ

বিধানসভা নির্বাচনক্ষেত্রের নং, নাম : 263-মস্তেশ্বর
ভাগ নং, নাম : 1-উত্তরপূর্ব হাটতলা,উত্তরপশ্চিম হাটতলা,ক্যানেল সমগ্র দক্ষিণ পাড়

421 নাম : বন্দনা মোদক স্বামীর নাম: সঞ্জীব মোদক বাড়ির নং : n0138 বয়স : 44 লিঙ্গ : মহিলা	DWH1830975 ফটো উপলব্ধ	422 নাম : সৌমেন মোহন্ত পিতার নাম: সনাতন মোহন্ত বাড়ির নং : n0148 বয়স : 54 লিঙ্গ : পুরুষ	WB/39/275/000127 ফটো উপলব্ধ	423 নাম : সৌমিতা মোহন্ত পিতার নাম: সৌমেন মোহন্ত বাড়ির নং : এন0148 বয়স : 22 লিঙ্গ : মহিলা	YWL2428654 ফটো উপলব্ধ
424 নাম : মাস্তা মোহন্ত স্বামীর নাম: সৌমেন মোহন্ত বাড়ির নং : n0148 বয়স : 42 লিঙ্গ : মহিলা	DWH2194256 ফটো উপলব্ধ	425 নাম : শ্রেয়া যশ পিতার নাম: জয়ন্ত যশ বাড়ির নং : এন000 বয়স : 24 লিঙ্গ : মহিলা	YWL2336899 ফটো উপলব্ধ	426 নাম : কৌশিক রক্ষিত পিতার নাম: লক্ষীনারায়ন রক্ষিত বাড়ির নং : n0029 বয়স : 36 লিঙ্গ : পুরুষ	YWL1200815 ফটো উপলব্ধ
427 নাম : দেব নারায়ন রক্ষিত পিতার নাম: কালিদাস রক্ষিত বাড়ির নং : n0139 বয়স : 67 লিঙ্গ : পুরুষ	YWL2227361 ফটো উপলব্ধ	428 নাম : কম্পনা রক্ষিত স্বামীর নাম: কানাই চন্দ্র রক্ষিত বাড়ির নং : n0004 বয়স : 66 লিঙ্গ : মহিলা	YWL2173656 ফটো উপলব্ধ	429 নাম : তানিয়া রক্ষিত পিতার নাম: রাজেন্দ্র নারায়ণ রক্ষিত বাড়ির নং : এন0035 বয়স : 25 লিঙ্গ : মহিলা	YWL2428753 ফটো উপলব্ধ
430 নাম : নিশিকান্ত হুই পিতার নাম: মহিমা রঞ্জন হুই বাড়ির নং : এন0000 বয়স : 52 লিঙ্গ : পুরুষ	DWH1832328 ফটো উপলব্ধ	431 নাম : মনিকা রক্ষিত স্বামীর নাম: দেবনারায়ন রক্ষিত বাড়ির নং : n0139 বয়স : 59 লিঙ্গ : মহিলা	YWL2227353 ফটো উপলব্ধ	432 নাম : রাজ কুমার রক্ষিত পিতার নাম: শ্রীদাম রক্ষিত বাড়ির নং : এন0168 বয়স : 25 লিঙ্গ : পুরুষ	YWL2081966 ফটো উপলব্ধ
433 নাম : সাবিত্রী রক্ষিত স্বামীর নাম: শ্রীদাম রক্ষিত বাড়ির নং : n0168 বয়স : 55 লিঙ্গ : মহিলা	DWH2430882 ফটো উপলব্ধ	434 নাম : শ্রীদাম রক্ষিত পিতার নাম: রঘুপতি রক্ষিত বাড়ির নং : n0168 বয়স : 62 লিঙ্গ : পুরুষ	WB/39/275/156609 ফটো উপলব্ধ	435 নাম : বীরেন্দ্র নারায়ন রক্ষিত পিতার নাম: দেবনারায়ন রক্ষিত বাড়ির নং : n0058 বয়স : 41 লিঙ্গ : পুরুষ	DWH2435303 ফটো উপলব্ধ
436 নাম : হীরা রক্ষিত স্বামীর নাম: রাজেন্দ্র নারায়ন রক্ষিত বাড়ির নং : n0035 বয়স : 52 লিঙ্গ : মহিলা	DWH1831007 ফটো উপলব্ধ	437 নাম : রাজেন্দ্র নারায়ন রক্ষিত পিতার নাম: সত্যনারায়ন রক্ষিত বাড়ির নং : n0035 বয়স : 54 লিঙ্গ : পুরুষ	WB/39/275/156046 ফটো উপলব্ধ	438 নাম : মিনতী রক্ষিত স্বামীর নাম: সত্যনারায়ন রক্ষিত বাড়ির নং : n0035 বয়স : 67 লিঙ্গ : মহিলা	WB/39/275/156457 ফটো উপলব্ধ
439 নাম : চিত্রা রক্ষিত স্বামীর নাম: লক্ষীনারায়ণ রক্ষিত বাড়ির নং : n0029 বয়স : 55 লিঙ্গ : মহিলা	WB/39/275/156132 ফটো উপলব্ধ	440 নাম : মমতা রক্ষিত স্বামীর নাম: নিশিকান্ত হুই বাড়ির নং : n0004 বয়স : 46 লিঙ্গ : মহিলা	DWH1831155 ফটো উপলব্ধ	441 নাম : কানাই চন্দ্র রক্ষিত পিতার নাম: রঘুপতি রক্ষিত বাড়ির নং : n0004 বয়স : 69 লিঙ্গ : পুরুষ	DWH1892421 ফটো উপলব্ধ
442 নাম : শ্যামল রায় পিতার নাম: অজয় রায় বাড়ির নং : n0128 বয়স : 38 লিঙ্গ : পুরুষ	YWL1499235 ফটো উপলব্ধ	443 নাম : সুমিত্রা রায় স্বামীর নাম: অজয় রায় বাড়ির নং : n0128 বয়স : 59 লিঙ্গ : মহিলা	WB/39/275/156618 ফটো উপলব্ধ	444 নাম : রূপা রানী রায় স্বামীর নাম: অতনু রায় বাড়ির নং : n0125 বয়স : 35 লিঙ্গ : মহিলা	YWL1420801 ফটো উপলব্ধ
445 নাম : অতনু রায় পিতার নাম: উদয় রায় বাড়ির নং : n0125 বয়স : 43 লিঙ্গ : পুরুষ	DWH2194272 ফটো উপলব্ধ	446 নাম : সনকা রায় স্বামীর নাম: উদয় রায় বাড়ির নং : n0125 বয়স : 67 লিঙ্গ : মহিলা	WB/39/275/156651 ফটো উপলব্ধ	447 নাম : সুবোধ রায় পিতার নাম: রামপ্রসাদ রায় বাড়ির নং : n0092 বয়স : 41 লিঙ্গ : পুরুষ	DWH2711448 ফটো উপলব্ধ
448 নাম : রুম্পা রায় স্বামীর নাম: রাজু রায় বাড়ির নং : n0092 বয়স : 39 লিঙ্গ : মহিলা	YWL1700970 ফটো উপলব্ধ	449 নাম : রাজু রায় পিতার নাম: রামপ্রসাদ রায় বাড়ির নং : n0092 বয়স : 44 লিঙ্গ : পুরুষ	DWH2431161 ফটো উপলব্ধ	450 নাম : মালতী রায় স্বামীর নাম: রামপ্রসাদ রায় বাড়ির নং : n0092 বয়স : 61 লিঙ্গ : মহিলা	WB/39/275/156429 ফটো উপলব্ধ

বিধানসভা নির্বাচনক্ষেত্রের নং, নাম : 263-মস্তেথর
ভাগ নং, নাম : 1-উত্তরপূর্ব হাটতলা,উত্তরপশ্চিম হাটতলা,ক্যানেল সমগ্র দক্ষিণ পাড়

451 নাম : রামপ্রসাদ রায় পিতার নাম: ফেলু রায় বাড়ির নং : n0092 বয়স : 73 লিঙ্গ : পুরুষ	WB/39/275/156271	452 নাম : অর্চনা রায় স্বামীর নাম: তপন রায় বাড়ির নং : n0010 বয়স : 43 লিঙ্গ : মহিলা	DWH2430932	453 নাম : তপন রায় পিতার নাম: রবি রায় বাড়ির নং : n0010 বয়স : 44 লিঙ্গ : পুরুষ	DWH2430924
454 নাম : সুধমা রায় স্বামীর নাম: স্বপন রায় বাড়ির নং : n0010 বয়স : 49 লিঙ্গ : মহিলা	WB/39/275/156407	455 নাম : রামচন্দ্র রায় পিতার নাম: মানিক রায় বাড়ির নং : n0009 বয়স : 36 লিঙ্গ : পুরুষ	YWL1610351	456 নাম : ছবি রায় স্বামীর নাম: মানিক রায় বাড়ির নং : n0009 বয়স : 57 লিঙ্গ : মহিলা	WB/39/275/156405
457 নাম : মানিক রায় পিতার নাম: নেত্র রায় বাড়ির নং : n0009 বয়স : 66 লিঙ্গ : পুরুষ	WB/39/275/156705	458 নাম : রাকেশ রায় পিতার নাম: রাজু রায় বাড়ির নং : এন0092 বয়স : 21 লিঙ্গ : পুরুষ	YWL2540276	459 নাম : পিরু রায় মায়ের নাম: সুধমা রায় বাড়ির নং : N0010 বয়স : 27 লিঙ্গ : পুরুষ	YWL2329845
460 নাম : বিজলী রায় পিতার নাম: মানিক রায় বাড়ির নং : N0009 বয়স : 26 লিঙ্গ : মহিলা	YWL2329837	461 নাম : মুনমুন রায় স্বামীর নাম: শ্যামল রায় বাড়ির নং : n0128 বয়স : 36 লিঙ্গ : মহিলা	YWL1860527	462 নাম : জীবন কানাই শীল পিতার নাম: রাইমোহন শীল বাড়ির নং : n0082 বয়স : 81 লিঙ্গ : পুরুষ	YWL2547701
463 নাম : সন্ধ্যা বিশ্বাস অন্যান্য: অশোক বিশ্বাস বাড়ির নং : n0082 বয়স : 41 লিঙ্গ : পুরুষ	YWL1026764	464 নাম : দিপালী শীল স্বামীর নাম: জীবনকানাই শীল বাড়ির নং : n0082 বয়স : 71 লিঙ্গ : মহিলা	WB/39/275/156119	465 নাম : চায়না শীল স্বামীর নাম: নুপেন শীল বাড়ির নং : n0072 বয়স : 57 লিঙ্গ : মহিলা	WB/39/275/156171
466 নাম : নুপেন শীল পিতার নাম: রাজেন্দ্র শীল বাড়ির নং : n0072 বয়স : 72 লিঙ্গ : পুরুষ	WB/39/275/156663	467 নাম : দীপা শীল স্বামীর নাম: শংকর শীল বাড়ির নং : n0084 বয়স : 45 লিঙ্গ : মহিলা	DWH1831544	468 নাম : শংকর চন্দ্র শীল পিতার নাম: উপেন্দ্র শীল বাড়ির নং : n0084 বয়স : 51 লিঙ্গ : পুরুষ	YWL2173771
469 নাম : সুমন শীল পিতার নাম: শংকর চন্দ্র শীল বাড়ির নং : এন0084 বয়স : 22 লিঙ্গ : পুরুষ	YWL2428720	470 নাম : সোমন চন্দ্র শীল পিতার নাম: শংকর চন্দ্র শীল বাড়ির নং : এন0084 বয়স : 25 লিঙ্গ : পুরুষ	YWL2079804	471 নাম : সৌরভ শীল পিতার নাম: শংকর শীল বাড়ির নং : n0084 বয়স : 27 লিঙ্গ : পুরুষ	YWL1935808
472 নাম : সুজন শীল পিতার নাম: নুপেন চন্দ্র শীল বাড়ির নং : এন0072 বয়স : 20 লিঙ্গ : পুরুষ	YWL2562858	473 নাম : জয় সুব্রধর পিতার নাম: আশীষ সুব্রধর বাড়ির নং : n0097 বয়স : 37 লিঙ্গ : পুরুষ	YWL1027747	474 নাম : বিমলা সুব্রধর স্বামীর নাম: আশীষ সুব্রধর বাড়ির নং : n0097 বয়স : 50 লিঙ্গ : মহিলা	WB/39/275/156127
475 নাম : অজয় সুব্রধর পিতার নাম: আশীষ সুব্রধর বাড়ির নং : n0097 বয়স : 32 লিঙ্গ : পুরুষ	YWL1610187	476 নাম : আশীষ সুব্রধর পিতার নাম: রমেশ সুব্রধর বাড়ির নং : n0097 বয়স : 56 লিঙ্গ : পুরুষ	WB/39/275/156418	477 নাম : কার্তিক সরকার পিতার নাম: বিষ্ণুপদ সরকার বাড়ির নং : n0047 বয়স : 46 লিঙ্গ : পুরুষ	DWH2194058
478 নাম : বলরাম সরকার পিতার নাম: বিষ্ণুপদ সরকার বাড়ির নং : n0047 বয়স : 48 লিঙ্গ : পুরুষ	YWL1027325	479 নাম : স্বপন সরকার পিতার নাম: কমল সরকার বাড়ির নং : n0037 বয়স : 47 লিঙ্গ : পুরুষ	DWH2430999	480 নাম : বিজয় সরকার পিতার নাম: সুনীলকৃষ্ণ সরকার বাড়ির নং : n0025 বয়স : 55 লিঙ্গ : পুরুষ	WB/39/275/156434

বিধানসভা নির্বাচনক্ষেত্রের নং, নাম : 263-মস্তেশ্বর
ভাগ নং, নাম : 1-উত্তরপূর্ব হাটতলা,উত্তরপশ্চিম হাটতলা,ক্যানেল সমগ্র দক্ষিণ পাড়

481	WB/39/275/156621	নাম : পুষ্পরাণী সরকার স্বামীর নাম: অজয়কৃষ্ণ সরকার বাড়ির নং : n0025 বয়স : 50 লিঙ্গ : মহিলা	ফটো উপলব্ধ	482	WB/39/275/156655	নাম : অজয়কৃষ্ণ সরকার পিতার নাম: সুনীলকৃষ্ণ সরকার বাড়ির নং : n0025 বয়স : 57 লিঙ্গ : পুরুষ	ফটো উপলব্ধ	483	DWH1892371	নাম : দীপক কুমার সরকার পিতার নাম: কার্তিক সরকার বাড়ির নং : n0022 বয়স : 44 লিঙ্গ : পুরুষ	ফটো উপলব্ধ
484	WB/39/275/156224	নাম : কার্তিক সরকার পিতার নাম: কালিপদ সরকার বাড়ির নং : n0022 বয়স : 74 লিঙ্গ : পুরুষ	ফটো উপলব্ধ	485	YWL2620532	নাম : দিলীপ সরকার পিতার নাম: শ্যামলাল সরকার বাড়ির নং : n0116 বয়স : 58 লিঙ্গ : পুরুষ	ফটো উপলব্ধ	486	YWL1700988	নাম : আবেশ সরকার পিতার নাম: আশীষ কুমার সরকার বাড়ির নং : n0099 বয়স : 31 লিঙ্গ : পুরুষ	ফটো উপলব্ধ
487	WB/39/275/156547	নাম : আরতী সরকার স্বামীর নাম: আশীষ সরকার বাড়ির নং : n0099 বয়স : 54 লিঙ্গ : মহিলা	ফটো উপলব্ধ	488	YWL1297993	নাম : অমলা সরকার স্বামীর নাম: নীল রতন সরকার বাড়ির নং : n0099 বয়স : 78 লিঙ্গ : মহিলা	ফটো উপলব্ধ	489	WB/39/275/156397	নাম : আশীষ কুমার সরকার পিতার নাম: মদনমোহন সরকার বাড়ির নং : n0099 বয়স : 62 লিঙ্গ : পুরুষ	ফটো উপলব্ধ
490	WB/39/275/156587	নাম : রিঙ্কু সরকার স্বামীর নাম: কৃষ্ণচন্দ্র সরকার বাড়ির নং : n0067 বয়স : 53 লিঙ্গ : মহিলা	ফটো উপলব্ধ	491	WB/39/275/156279	নাম : কৃষ্ণচন্দ্র সরকার পিতার নাম: উপেন্দ্র সরকার বাড়ির নং : n0067 বয়স : 58 লিঙ্গ : পুরুষ	ফটো উপলব্ধ	492	WB/39/275/156585	নাম : সাবিত্রী সরকার স্বামীর নাম: উপেন্দ্র সরকার বাড়ির নং : n0067 বয়স : 74 লিঙ্গ : মহিলা	ফটো উপলব্ধ
493	DWH2194017	নাম : লক্ষী সরকার স্বামীর নাম: বিষ্ণুপদ সরকার বাড়ির নং : n0056 বয়স : 47 লিঙ্গ : মহিলা	ফটো উপলব্ধ	494	WB/39/275/156454	নাম : বিষ্ণুপদ সরকার পিতার নাম: উপেন্দ্র সরকার বাড়ির নং : n0056 বয়স : 52 লিঙ্গ : পুরুষ	ফটো উপলব্ধ	495	YWL1700855	নাম : সুব্রত সরকার পিতার নাম: সুধীর সরকার বাড়ির নং : n0048 বয়স : 30 লিঙ্গ : পুরুষ	ফটো উপলব্ধ
496	YWL1610229	নাম : বিকাশ সরকার পিতার নাম: সুধীর সরকার বাড়ির নং : n0048 বয়স : 32 লিঙ্গ : পুরুষ	ফটো উপলব্ধ	497	WB/39/275/156482	নাম : মিনতী সরকার স্বামীর নাম: সুধীর সরকার বাড়ির নং : n0048 বয়স : 55 লিঙ্গ : মহিলা	ফটো উপলব্ধ	498	YWL2086189	নাম : বিখীকা সরকার স্বামীর নাম: গৌতম সরকার বাড়ির নং : এন0116 বয়স : 30 লিঙ্গ : মহিলা	ফটো উপলব্ধ
499	YWL2085504	নাম : দেবশীষ সরকার পিতার নাম: উজ্জ্বল সরকার বাড়ির নং : এন00 বয়স : 32 লিঙ্গ : পুরুষ	ফটো উপলব্ধ	500	YWL2081461	নাম : তনয় সরকার পিতার নাম: তরুণ সরকার বাড়ির নং : এন0127 বয়স : 25 লিঙ্গ : পুরুষ	ফটো উপলব্ধ	501	DWH2194298	নাম : অনিতা সরকার স্বামীর নাম: তরুণ সরকার বাড়ির নং : n0127 বয়স : 44 লিঙ্গ : মহিলা	ফটো উপলব্ধ
502	DWH1831700	নাম : তরুণ সরকার পিতার নাম: নিত্যগোপাল সরকার বাড়ির নং : n0127 বয়স : 46 লিঙ্গ : পুরুষ	ফটো উপলব্ধ	503	WB/39/275/156121	নাম : নিত্যগোপাল সরকার পিতার নাম: রামমোহন সরকার বাড়ির নং : n0127 বয়স : 86 লিঙ্গ : পুরুষ	ফটো উপলব্ধ	504	DWH2193985	নাম : বিভারানী সরকার স্বামীর নাম: উত্তম সরকার বাড়ির নং : n0116 বয়স : 44 লিঙ্গ : মহিলা	ফটো উপলব্ধ
505	YWL1776467	নাম : আকাশ সরকার পিতার নাম: দিলীপ সরকার বাড়ির নং : n0116 বয়স : 29 লিঙ্গ : পুরুষ	ফটো উপলব্ধ	506	WB/39/275/156518	নাম : আরতী সরকার স্বামীর নাম: দিলীপ সরকার বাড়ির নং : n0116 বয়স : 50 লিঙ্গ : মহিলা	ফটো উপলব্ধ	507	YWL2428738	নাম : সোহম সরকার পিতার নাম: অজয় কৃষ্ণ সরকার বাড়ির নং : এন0000 বয়স : 22 লিঙ্গ : পুরুষ	ফটো উপলব্ধ
508	YWL1499425	নাম : গোপাল সরকার পিতার নাম: কৃষ্ণ চন্দ্র সরকার বাড়ির নং : n0067 বয়স : 35 লিঙ্গ : পুরুষ	ফটো উপলব্ধ	509	YWL2498285	নাম : মিনতী সরকার স্বামীর নাম: কার্তিক সরকার বাড়ির নং : n0022 বয়স : 63 লিঙ্গ : মহিলা	ফটো উপলব্ধ	510	DWH2624880	নাম : আলোক সরকার পিতার নাম: কার্তিক চন্দ্র সরকার বাড়ির নং : n0022 বয়স : 39 লিঙ্গ : পুরুষ	ফটো উপলব্ধ

বিধানসভা নির্বাচনক্ষেত্রের নং, নাম : 263-মস্তেশ্বর
ভাগ নং, নাম : 1-উত্তরপূর্ব হাটতলা,উত্তরপশ্চিম হাটতলা,ক্যানেল সমগ্র দক্ষিণ পাড়

511 নাম : অর্পিতা দে স্বামীর নাম: সোমনাথ দে বাড়ির নং : n0099 বয়স : 34 লিঙ্গ : মহিলা	YWL1298173 ফটো উপলব্ধ	512 নাম : পৌতম সরকার পিতার নাম: শ্যামলাল সরকার বাড়ির নং : n0116 বয়স : 45 লিঙ্গ : পুরুষ	DWH2193993 ফটো উপলব্ধ	513 নাম : সুদেবী সরকার স্বামীর নাম: বিজয় সরকার বাড়ির নং : n0025 বয়স : 42 লিঙ্গ : মহিলা	YWL1935865 ফটো উপলব্ধ
514 নাম : অভিষেক সরকার পিতার নাম: অজয় কৃষ্ণ সরকার বাড়ির নং : n0025 বয়স : 28 লিঙ্গ : পুরুষ	YWL1935758 ফটো উপলব্ধ	515 নাম : রাখী সরকার কোলে স্বামীর নাম: দীপক কুমার সরকার বাড়ির নং : n0022 বয়স : 42 লিঙ্গ : মহিলা	YWL1935766 ফটো উপলব্ধ	516 নাম : নমিতা সরকার স্বামীর নাম: বিশুজিৎ সরকার বাড়ির নং : n0213 বয়স : 45 লিঙ্গ : মহিলা	DWH1850791 ফটো উপলব্ধ
517 নাম : প্রিয়ঙ্কা সরকার স্বামীর নাম: দেবাশিস সরকার বাড়ির নং : N0000 বয়স : 28 লিঙ্গ : মহিলা	YWL2329860 ফটো উপলব্ধ	518 নাম : তুষার সরকার পিতার নাম: উত্তম সরকার বাড়ির নং : N0127 বয়স : 24 লিঙ্গ : পুরুষ	YWL2329761 ফটো উপলব্ধ	519 নাম : বর্নাদাস সরকার স্বামীর নাম: আলোক সরকার বাড়ির নং : এন0022 বয়স : 30 লিঙ্গ : মহিলা	ZUH1435163 ফটো উপলব্ধ
520 নাম : ছবিরানী সরকার স্বামীর নাম: কালীপদ সরকার বাড়ির নং : n0011 বয়স : 73 লিঙ্গ : মহিলা	DWH1830785 ফটো উপলব্ধ	521 নাম : রঞ্জিত সরকার পিতার নাম: রঙ্গেশ্বর সরকার বাড়ির নং : n0235 বয়স : 62 লিঙ্গ : পুরুষ	YWL2008589 ফটো উপলব্ধ	522 নাম : গোপাল সরকার পিতার নাম: রঞ্জিত সরকার বাড়ির নং : n0236 বয়স : 31 লিঙ্গ : পুরুষ	RPB1704030 ফটো উপলব্ধ
523 নাম : অভিজিৎ সরকার পিতার নাম: বিষ্ণুপদ সরকার বাড়ির নং : n0056 বয়স : 28 লিঙ্গ : পুরুষ	YWL1860600 ফটো উপলব্ধ	524 নাম : কানাই সরেন পিতার নাম: ভজহরি সরেন বাড়ির নং : n0156 বয়স : 31 লিঙ্গ : পুরুষ	YWL1860444 ফটো উপলব্ধ	525 নাম : চোটন সরেন স্বামীর নাম: শম্বরী সরেন বাড়ির নং : এন0156 বয়স : 29 লিঙ্গ : পুরুষ	YWL2092914 ফটো উপলব্ধ
526 নাম : সরস্বতী কর্মকার স্বামীর নাম: মতিলাল কর্মকার বাড়ির নং : n0051 বয়স : 39 লিঙ্গ : মহিলা	YWL1935816 ফটো উপলব্ধ	527 নাম : জয়ন্তী সরেন স্বামীর নাম: কানাই সরেন বাড়ির নং : N00156 বয়স : 28 লিঙ্গ : মহিলা	YWL2329852 ফটো উপলব্ধ	528 নাম : বিষ্ণুপ্রিয়া সরেন স্বামীর নাম: ডাবলু সরেন বাড়ির নং : এন0051 বয়স : 29 লিঙ্গ : মহিলা	YWL2378248 ফটো উপলব্ধ
529 নাম : বৃন্দা সরেন স্বামীর নাম: বাবুলাল সরেন বাড়ির নং : n0156 বয়স : 37 লিঙ্গ : মহিলা	YWL1701150 ফটো উপলব্ধ	530 নাম : রাখী মুর্মু পিতার নাম: অধীর মুর্মু বাড়ির নং : এন0156 বয়স : 29 লিঙ্গ : মহিলা	NGB1908664 ফটো উপলব্ধ	531 নাম : বাবুলাল সরেন পিতার নাম: বৃন্দা সরেন বাড়ির নং : n0156 বয়স : 33 লিঙ্গ : পুরুষ	YWL1610294 ফটো উপলব্ধ
532 নাম : শম্বরী সরেন স্বামীর নাম: বৃন্দা সরেন বাড়ির নং : n0156 বয়স : 54 লিঙ্গ : মহিলা	WB/39/275/156182 ফটো উপলব্ধ	533 নাম : বৃন্দা সরেন পিতার নাম: ভূট্টো সরেন বাড়ির নং : n0156 বয়স : 60 লিঙ্গ : পুরুষ	DWH2194066 ফটো উপলব্ধ	534 নাম : ডাবলু সরেন পিতার নাম: গোপাল সরেন বাড়ির নং : n0051 বয়স : 44 লিঙ্গ : পুরুষ	DWH2431195 ফটো উপলব্ধ
535 নাম : পাকু সরেন স্বামীর নাম: গোপাল সরেন বাড়ির নং : n0051 বয়স : 71 লিঙ্গ : মহিলা	WB/39/275/156118 ফটো উপলব্ধ	536 নাম : গোপাল সরেন পিতার নাম: মতিলাল সরেন বাড়ির নং : n0051 বয়স : 81 লিঙ্গ : পুরুষ	WB/39/275/156177 ফটো উপলব্ধ	537 নাম : শুকলাল সরেন পিতার নাম: ভজহরি সরেন বাড়ির নং : n0156 বয়স : 30 লিঙ্গ : পুরুষ	YWL1860436 ফটো উপলব্ধ
538 নাম : মতিলাল কর্মকার পিতার নাম: গোপাল কর্মকার বাড়ির নং : n0051 বয়স : 59 লিঙ্গ : পুরুষ	WB/39/275/156200 ফটো উপলব্ধ	539 নাম : রাজেশ সাউ পিতার নাম: রাজেন্দ্র সাউ বাড়ির নং : n0166 বয়স : 30 লিঙ্গ : পুরুষ	YWL1700863 ফটো উপলব্ধ	540 নাম : দীপালী সাউ স্বামীর নাম: রাজেন্দ্র সাউ বাড়ির নং : n0166 বয়স : 51 লিঙ্গ : মহিলা	MHD1745348 ফটো উপলব্ধ

বিধানসভা নির্বাচনক্ষেত্রের নং, নাম : 263-মস্তেশ্বর
ভাগ নং, নাম : 1-উত্তরপূর্ব হাটতলা,উত্তরপশ্চিম হাটতলা,ক্যানেল সমগ্র দক্ষিণ পাড়

541 নাম : সুনিতা সাও (গুণ্ড) স্বামীর নাম: সত্যেন্দ্র সাও বাড়ির নং : n0152 বয়স : 45 লিঙ্গ : মহিলা	YWL1432889 ফটো উপলব্ধ	542 নাম : সত্যেন্দ্র সাউ পিতার নাম: পরমানন্দ সাউ বাড়ির নং : n0152 বয়স : 49 লিঙ্গ : পুরুষ	DWH2194108 ফটো উপলব্ধ	543 নাম : কান্তি সাউ স্বামীর নাম: জীতেন্দ্র সাউ বাড়ির নং : n0152 বয়স : 51 লিঙ্গ : মহিলা	WB/39/275/156633 ফটো উপলব্ধ
544 নাম : জীতেন্দ্র সাউ পিতার নাম: রামানন্দ সাউ বাড়ির নং : n0152 বয়স : 54 লিঙ্গ : পুরুষ	WB/39/275/156630 ফটো উপলব্ধ	545 নাম : বিউটি সাউ পিতার নাম: দেবানন্দ সাউ বাড়ির নং : n0152 বয়স : 30 লিঙ্গ : মহিলা	YWL1700921 ফটো উপলব্ধ	546 নাম : লোকনাথ সাউ পিতার নাম: দেবানন্দ সাউ বাড়ির নং : n0152 বয়স : 38 লিঙ্গ : পুরুষ	DWH2624906 ফটো উপলব্ধ
547 নাম : তারকেশ্বর সাউ পিতার নাম: দেবানন্দ সাউ বাড়ির নং : এন০২৩ বয়স : 40 লিঙ্গ : পুরুষ	DWH2624898 ফটো উপলব্ধ	548 নাম : মীরারানী সাউ স্বামীর নাম: দেবানন্দ সাউ বাড়ির নং : n0152 বয়স : 60 লিঙ্গ : মহিলা	DWH2194090 ফটো উপলব্ধ	549 নাম : দেবানন্দ সাউ পিতার নাম: যমুনা সাউ বাড়ির নং : n0152 বয়স : 63 লিঙ্গ : পুরুষ	DWH2194082 ফটো উপলব্ধ
550 নাম : মনীষা সাউ স্বামীর নাম: লোকনাথ সাউ বাড়ির নং : এন0152 বয়স : 25 লিঙ্গ : মহিলা	YWL2378958 ফটো উপলব্ধ	551 নাম : শিবম সাউ পিতার নাম: সত্যেন্দ্র সাউ বাড়ির নং : N0000 বয়স : 24 লিঙ্গ : পুরুষ	YWL2329779 ফটো উপলব্ধ	552 নাম : গুণ্ডম সাউ পিতার নাম: সত্যেন্দ্র সাউ বাড়ির নং : n0245 বয়স : 26 লিঙ্গ : পুরুষ	YWL2015022 ফটো উপলব্ধ
553 নাম : মামনি সাঁতরা স্বামীর নাম: উওম সাঁতরা বাড়ির নং : n0103 বয়স : 39 লিঙ্গ : মহিলা	YWL1499961 ফটো উপলব্ধ	554 নাম : উত্তম সাঁতরা পিতার নাম: নারায়ন সাঁতরা বাড়ির নং : n0103 বয়স : 46 লিঙ্গ : পুরুষ	YWL1298181 ফটো উপলব্ধ	555 নাম : অভিজিৎ সাঁতরা মায়ের নাম: শান্তি সাঁতরা বাড়ির নং : n0103 বয়স : 37 লিঙ্গ : পুরুষ	YWL1298249 ফটো উপলব্ধ
556 নাম : শান্তি সাঁতরা স্বামীর নাম: নারায়ন সাঁতরা বাড়ির নং : n0103 বয়স : 71 লিঙ্গ : মহিলা	YWL2444701 ফটো উপলব্ধ	557 নাম : শুভজিৎ সাঁতরা পিতার নাম: উত্তম সাঁতরা বাড়ির নং : এন0103 বয়স : 20 লিঙ্গ : পুরুষ	YWL2580520 ফটো উপলব্ধ	558 নাম : পরিতোষ সাধুখাঁ পিতার নাম: সুভাষ চন্দ্র সাধুখাঁ বাড়ির নং : N0170 বয়স : 24 লিঙ্গ : পুরুষ	YWL2329753 ফটো উপলব্ধ
559 নাম : সন্তোষ সাধুখাঁ পিতার নাম: সুভাষ চন্দ্র সাধুখাঁ বাড়ির নং : এন0170 বয়স : 31 লিঙ্গ : পুরুষ	YWL1610286 ফটো উপলব্ধ	560 নাম : সুভাষ চন্দ্র সাধুখাঁ পিতার নাম: নারায়ন চন্দ্র সাধুখাঁ বাড়ির নং : এন0170 বয়স : 61 লিঙ্গ : পুরুষ	DWH0225086 ফটো উপলব্ধ	561 নাম : ললিতা সাধুখাঁ স্বামীর নাম: সুভাষ চন্দ্র সাধুখাঁ বাড়ির নং : এন0170 বয়স : 51 লিঙ্গ : মহিলা	DWH1849959 ফটো উপলব্ধ
562 নাম : চন্দনা সাহা স্বামীর নাম: কেশব সাহা বাড়ির নং : n0063 বয়স : 37 লিঙ্গ : মহিলা	YWL1298090 ফটো উপলব্ধ	563 নাম : কেশব সাহা পিতার নাম: কমলাকান্ত সাহা বাড়ির নং : n0063 বয়স : 52 লিঙ্গ : পুরুষ	WB/39/275/156385 ফটো উপলব্ধ	564 নাম : মেনকা সাহা স্বামীর নাম: কমলাকান্ত সাহা বাড়ির নং : n0063 বয়স : 69 লিঙ্গ : মহিলা	WB/39/275/156160 ফটো উপলব্ধ
565 নাম : মীরা সাহা স্বামীর নাম: শ্যামাপ্রসাদ সাহা বাড়ির নং : n0012 বয়স : 67 লিঙ্গ : মহিলা	WB/39/275/156714 ফটো উপলব্ধ	566 নাম : ঈশানী সিং স্বামীর নাম: দীপু সিং বাড়ির নং : n0129 বয়স : 50 লিঙ্গ : মহিলা	WB/39/275/156173 ফটো উপলব্ধ	567 নাম : ঝুমা সিং পিতার নাম: দীপু সিং বাড়ির নং : n0218 বয়স : 27 লিঙ্গ : মহিলা	YWL1935873 ফটো উপলব্ধ
568 নাম : বানী সেন স্বামীর নাম: স্বপন সেন বাড়ির নং : n0069 বয়স : 54 লিঙ্গ : মহিলা	WB/39/275/156169 ফটো উপলব্ধ	569 নাম : শ্রীমন্ত সেন পিতার নাম: স্বপন সেন বাড়ির নং : n0069 বয়স : 38 লিঙ্গ : পুরুষ	DWH2624914 ফটো উপলব্ধ	570 নাম : গঙ্গা সেন স্বামীর নাম: শ্রীমন্ত সেন বাড়ির নং : n0069 বয়স : 39 লিঙ্গ : মহিলা	YWL1298298 ফটো উপলব্ধ

বিধানসভা নির্বাচনক্ষেত্রের নং, নাম : 263-মস্তেখর
ভাগ নং, নাম : 1-উত্তরপূর্ব হাটতলা,উত্তরপশ্চিম হাটতলা,ক্যানেল সমগ্র দক্ষিণ পাড়

571	YWL1785740	ফটো উপলব্ধ	572	WB/39/275/156301	ফটো উপলব্ধ	573	YWL1610278	ফটো উপলব্ধ
নাম : মোহন্ত সেন পিতার নাম: সুচাঁদ সেন বাড়ির নং : n0077 বয়স : 30 লিঙ্গ : পুরুষ			নাম : ফুলসিং সেন পিতার নাম: রামসুন্দর সেন বাড়ির নং : n0078 বয়স : 78 লিঙ্গ : পুরুষ			নাম : সুজিত সেন পিতার নাম: রামসুন্দর সেন বাড়ির নং : n0078 বয়স : 73 লিঙ্গ : পুরুষ		
574	YWL1027911	ফটো উপলব্ধ	575	YWL1610203	ফটো উপলব্ধ	576	WB/39/275/156764	ফটো উপলব্ধ
নাম : রাজকুমারী ঘোষ স্বামীর নাম: অনূপ ঘোষ বাড়ির নং : n0078 বয়স : 41 লিঙ্গ : মহিলা			নাম : ভোটন সেন পিতার নাম: বিষ্ণুনাথ সেন বাড়ির নং : n0158 বয়স : 63 লিঙ্গ : পুরুষ			নাম : সন্ধ্যা সেন স্বামীর নাম: ভোটন সেন বাড়ির নং : n0158 বয়স : 56 লিঙ্গ : মহিলা		
577	YWL1200880	ফটো উপলব্ধ	578	YWL1499268	ফটো উপলব্ধ	579	YWL1027978	ফটো উপলব্ধ
নাম : মনোজিৎ সেন মায়ের নাম: সন্ধ্যা সেন বাড়ির নং : n0158 বয়স : 36 লিঙ্গ : পুরুষ			নাম : শেফালী সেন স্বামীর নাম: মনোজিৎ সেন বাড়ির নং : n0158 বয়স : 41 লিঙ্গ : মহিলা			নাম : সঞ্জিত সেন পিতার নাম: ভোটন সেন বাড়ির নং : n0158 বয়স : 36 লিঙ্গ : পুরুষ		
580	YWL1200898	ফটো উপলব্ধ	581	YWL2329787	ফটো উপলব্ধ	582	DWH1831551	ফটো উপলব্ধ
নাম : নমিতা সেন স্বামীর নাম: সঞ্জিত সেন বাড়ির নং : n0158 বয়স : 35 লিঙ্গ : মহিলা			নাম : পায়েল সেন স্বামীর নাম: মহন্ত সেন বাড়ির নং : N0077 বয়স : 26 লিঙ্গ : মহিলা			নাম : সুমিত্রা সেন স্বামীর নাম: সুচাঁদ সেন বাড়ির নং : n0077 বয়স : 45 লিঙ্গ : মহিলা		
583	WB/39/275/156281	ফটো উপলব্ধ	584	WB/39/275/156272	ফটো উপলব্ধ	585	WB/39/275/156619	ফটো উপলব্ধ
নাম : সুচাঁদ সেন পিতার নাম: ফুলসিং সেন বাড়ির নং : n0077 বয়স : 55 লিঙ্গ : পুরুষ			নাম : স্বপন সেন পিতার নাম: ফুলসী সেন বাড়ির নং : n0069 বয়স : 61 লিঙ্গ : পুরুষ			নাম : সন্ধ্যা সোম স্বামীর নাম: দুলাল সোম বাড়ির নং : n0124 বয়স : 55 লিঙ্গ : মহিলা		
586	YWL1701077	ফটো উপলব্ধ	587	YWL2375780	ফটো উপলব্ধ	588	YWL2444693	ফটো উপলব্ধ
নাম : সন্দীপ সোম পিতার নাম: দুলাল সোম বাড়ির নং : n0124 বয়স : 32 লিঙ্গ : পুরুষ			নাম : সঙ্গীতা সোম স্বামীর নাম: সন্দীপ সোম বাড়ির নং : এন0124 বয়স : 23 লিঙ্গ : মহিলা			নাম : মধুমিতা হুই স্বামীর নাম: পিন্টু হুই বাড়ির নং : n0130 বয়স : 49 লিঙ্গ : মহিলা		
589	YWL2444685	ফটো উপলব্ধ	590	YWL1700962	ফটো উপলব্ধ	591	YWL2428761	ফটো উপলব্ধ
নাম : পিন্টু হুই পিতার নাম: হরি নারায়ণ হুই বাড়ির নং : n0130 বয়স : 55 লিঙ্গ : পুরুষ			নাম : বিষ্ণুনাথ হুই পিতার নাম: পিন্টু হুই বাড়ির নং : n0130 বয়স : 30 লিঙ্গ : পুরুষ			নাম : শম্পা হুই স্বামীর নাম: বিষ্ণুনাথ হুই বাড়ির নং : এন0130 বয়স : 33 লিঙ্গ : মহিলা		
592	YWL2541548	ফটো উপলব্ধ	593	DWH2807162	ফটো উপলব্ধ	594	YWL2444669	ফটো উপলব্ধ
নাম : রোহিত হালদার পিতার নাম: খোকন হালদার বাড়ির নং : এন0033 বয়স : 21 লিঙ্গ : পুরুষ			নাম : তপন হালদার পিতার নাম: নিমাই হালদার বাড়ির নং : n0064 বয়স : 46 লিঙ্গ : পুরুষ			নাম : খোকন হালদার পিতার নাম: নিমাই হালদার বাড়ির নং : n0033 বয়স : 55 লিঙ্গ : পুরুষ		
595	YWL1943141	ফটো উপলব্ধ	596	YWL2329795	ফটো উপলব্ধ	Q 597	YWL2378768	ফটো উপলব্ধ
নাম : অর্ণা হালদার স্বামীর নাম: খোকন হালদার বাড়ির নং : n0226 বয়স : 45 লিঙ্গ : মহিলা			নাম : সুমিতা হালদার স্বামীর নাম: নিরুপমা হালদার বাড়ির নং : N0064 বয়স : 35 লিঙ্গ : মহিলা			নাম : ইন্দ্রানী হালদার পিতার নাম: তপন হালদার বাড়ির নং : এন0064 বয়স : 23 লিঙ্গ : মহিলা		
598	WB/39/275/156614	ফটো উপলব্ধ	599	WB/39/275/156648	ফটো উপলব্ধ	600	DWH2368280	ফটো উপলব্ধ
নাম : নীলকমল হালদার পিতার নাম: নিমাই হালদার বাড়ির নং : n0064 বয়স : 66 লিঙ্গ : পুরুষ			নাম : শেফালী হালদার স্বামীর নাম: নীলকমল হালদার বাড়ির নং : n0064 বয়স : 59 লিঙ্গ : মহিলা			নাম : নিরুপমা হালদার পিতার নাম: নীলকমল হালদার বাড়ির নং : n0064 বয়স : 42 লিঙ্গ : পুরুষ		

বিধানসভা নির্বাচনকেন্দ্রের নং, নাম : 263-মস্তেশ্বর
ভাগ নং, নাম : 1-উত্তরপূর্ব হাটতলা, উত্তরপশ্চিম হাটতলা, ক্যানেল সমগ্র দক্ষিণ পাড়

Q 601 নাম : রাখী হালদার পিতার নাম: তপন হালদার বাড়ির নং : এন0064 বয়স : 20 লিঙ্গ : মহিলা	YWL2563534 ফটো উপলব্ধ	602 নাম : অনুপ হালদার পিতার নাম: নিমাই হালদার বাড়ির নং : এন0064 বয়স : 63 লিঙ্গ : পুরুষ	YWL2564201 ফটো উপলব্ধ	603 নাম : সবিতা হাঁসদা স্বামীর নাম: গরফা হাঁসদা বাড়ির নং : n0178 বয়স : 49 লিঙ্গ : মহিলা	WB/39/275/165433 ফটো উপলব্ধ
604 নাম : পবিত্র হাঁসদা পিতার নাম: গরফা হাঁসদা বাড়ির নং : N0178 বয়স : 24 লিঙ্গ : পুরুষ	YWL2329878 ফটো উপলব্ধ	605 নাম : মঙ্গল সরেন পিতার নাম: লেবু সরেন বাড়ির নং : n0167 বয়স : 34 লিঙ্গ : পুরুষ	YWL1860501 ফটো উপলব্ধ	606 নাম : রবিত্র হাঁসদা মায়ের নাম: সবিতা হাঁসদা বাড়ির নং : এন0178 বয়স : 21 লিঙ্গ : পুরুষ	YWL2539765 ফটো উপলব্ধ
607 নাম : নিলিমা সরেন স্বামীর নাম: অর্জুন সরেন বাড়ির নং : এন0167 বয়স : 29 লিঙ্গ : মহিলা	YWL2428746 ফটো উপলব্ধ	608 নাম : অর্জুন সরেন পিতার নাম: লেবু সরেন বাড়ির নং : n0167 বয়স : 32 লিঙ্গ : পুরুষ	YWL1701119 ফটো উপলব্ধ	609 নাম : রানী হাঁসদা স্বামীর নাম: গরফা হাঁসদা বাড়ির নং : n0167 বয়স : 57 লিঙ্গ : মহিলা	WB/39/275/156292 ফটো উপলব্ধ
610 নাম : মধুসূদন দাস পিতার নাম: গোপিন্দ দাস বাড়ির নং : এন0247 বয়স : 68 লিঙ্গ : পুরুষ	DWH2861342 ফটো উপলব্ধ	611 নাম : সমাপ্তি দাস স্বামীর নাম: মধুসূদন দাস বাড়ির নং : এন0247 বয়স : 56 লিঙ্গ : মহিলা	DWH2861359 ফটো উপলব্ধ	612 নাম : শ্রেয়া ঘোষাল পিতার নাম: দেবশীষ ঘোষাল বাড়ির নং : এন0025 বয়স : 24 লিঙ্গ : মহিলা	IMW2332278 ফটো উপলব্ধ
613 নাম : আলপনা মন্ডল স্বামীর নাম: কাজল মন্ডল বাড়ির নং : এন0050 বয়স : 27 লিঙ্গ : মহিলা	IMW1974435 ফটো উপলব্ধ	614 নাম : রাখী কুমারী মন্ডল পিতার নাম: অনুপলাল মন্ডল বাড়ির নং : এন0131 বয়স : 23 লিঙ্গ : মহিলা	YWL2633980 ফটো উপলব্ধ	615 নাম : সুস্মিতা দাস পিতার নাম: বাবলু দাস বাড়ির নং : এন0187 বয়স : 19 লিঙ্গ : মহিলা	YWL2639979 ফটো উপলব্ধ
616 নাম : রাজ শেখর দাস পিতার নাম: লক্ষ্মণ চন্দ্র দাস বাড়ির নং : এন0112 বয়স : 19 লিঙ্গ : পুরুষ	YWL2664464 ফটো উপলব্ধ	617 নাম : সর্বাণী দাস পিতার নাম: সুনীল চন্দ্র দাস বাড়ির নং : এন0177 বয়স : 19 লিঙ্গ : মহিলা	YWL2665388 ফটো উপলব্ধ	618 নাম : সুদীপ মূর্মু পিতার নাম: শ্যামল মূর্মু বাড়ির নং : এন0081 বয়স : 19 লিঙ্গ : পুরুষ	YWL2659811 ফটো উপলব্ধ
619 নাম : প্রিয়াঙ্কা মান্ডি পিতার নাম: বাদল মান্ডি বাড়ির নং : এন0217 বয়স : 19 লিঙ্গ : মহিলা	YWL2659886 ফটো উপলব্ধ	620 নাম : নারায়ণ ঘোষ পিতার নাম: স্বপন ঘোষ বাড়ির নং : এন0091 বয়স : 19 লিঙ্গ : পুরুষ	YWL2659894 ফটো উপলব্ধ	621 নাম : নিশা বর্মণ পিতার নাম: সরজিৎ বর্মণ বাড়ির নং : এন0132 বয়স : 19 লিঙ্গ : মহিলা	YWL2662831 ফটো উপলব্ধ
622 নাম : রিতম মাল পিতার নাম: হরিচাঁদ মাল বাড়ির নং : এন0070 বয়স : 19 লিঙ্গ : পুরুষ	YWL2662849 ফটো উপলব্ধ	623 নাম : হিমালী রক্ষিত পিতার নাম: রাজেন্দ্র নারায়ণ রক্ষিত বাড়ির নং : এন0035 বয়স : 19 লিঙ্গ : মহিলা	YWL2662856 ফটো উপলব্ধ	624 নাম : দীপঙ্কর মন্ডল মায়ের নাম: অন্ন মন্ডল বাড়ির নং : এন0174 বয়স : 19 লিঙ্গ : পুরুষ	YWL2662898 ফটো উপলব্ধ
625 নাম : অমৃতা ঘোষ পিতার নাম: বারীন কুমার ঘোষ বাড়ির নং : এন0028 বয়স : 19 লিঙ্গ : মহিলা	YWL2662906 ফটো উপলব্ধ	626 নাম : মংজু কসরকার স্বামীর নাম: শয়মাল কসরকার বাড়ির নং : 001 বয়স : 48 লিঙ্গ : মহিলা	FZM1577295 ফটো উপলব্ধ	627 নাম : প্রার্থনা বিশ্বাস পিতার নাম: কল্যাণ বিশ্বাস বাড়ির নং : এন0030 বয়স : 19 লিঙ্গ : মহিলা	YWL2673317 ফটো উপলব্ধ
628 নাম : প্রীতি পাল পিতার নাম: উত্তম পাল বাড়ির নং : এন0154 বয়স : 19 লিঙ্গ : মহিলা	YWL2673374 ফটো উপলব্ধ	629 নাম : রিপা খাতুন পিতার নাম: নিমাই মল্লিক বাড়ির নং : এন0119 বয়স : 19 লিঙ্গ : মহিলা	YWL2673291 ফটো উপলব্ধ	630 নাম : সুপ্রিয়া সাউ পিতার নাম: সত্যেন্দ্র সাউ বাড়ির নং : এন0152 বয়স : 19 লিঙ্গ : মহিলা	YWL2676658 ফটো উপলব্ধ

বিধানসভা নির্বাচনক্ষেত্রের নং, নাম : 263-মস্তেশ্বর
 ভাগ নং, নাম : 1-উত্তরপূর্ব হাটতলা,উত্তরপশ্চিম হাটতলা,ক্যানেল সমগ্র দক্ষিণ পাড়

<p>631</p> <p>YWL2676567</p> <p>নাম : অর্পণ গৌতম পিতার নাম: দেবশিস গৌতম বাড়ির নং : এন0068 বয়স : 19 লিঙ্গ : পুরুষ</p> <p>ফটো উপলব্ধ</p>	<p>632</p> <p>YWL2676534</p> <p>নাম : অক্ষয় বিশ্বাস পিতার নাম: অশোক বিশ্বাস বাড়ির নং : এন0082 বয়স : 19 লিঙ্গ : পুরুষ</p> <p>ফটো উপলব্ধ</p>	<p>633</p> <p>YWL2676526</p> <p>নাম : উশ্রিতা সরকার পিতার নাম: উত্তম সরকার বাড়ির নং : এন0116 বয়স : 19 লিঙ্গ : মহিলা</p> <p>ফটো উপলব্ধ</p>
---	--	--

বিধানসভা নির্বাচনক্ষেত্রের নং, নাম : 263-মস্তেশ্বর
1- সংযোজন তালিকা 1 (01-01-2026 28-02-2026)

নির্বাচক সংখ্যার সারসংক্ষেপ :

A) নির্বাচকের সংখ্যা :

	নির্বাচক তালিকার প্রকৃতি	নির্বাচক তালিকার পরিচিতি :	নির্বাচকের সংখ্যা :				
			পুরুষ	মহিলা	তৃতীয় লিঙ্গ	মোট	
I	মূল তালিকা	মূল তালিকা	বিশেষ নিবিড় সংশোধনী ২০২৬-এর চূড়ান্ত ভোটার তালিকা	318	315	0	633
II	1- সংযোজন তালিকা	সংযোজনী 1	বিশেষ সংক্ষিপ্ত সংশোধন 2026	0	0	0	0
III	2- বিয়োজন তালিকা	সংযোজনী 1	বিশেষ সংক্ষিপ্ত সংশোধন 2026	2	2	0	4
IV	'লিঙ্গ ক্ষেত্রের' পরিবর্তনের কারণে পার্থক্য			0	0	0	0
নির্বাচকের মোট সংখ্যা (I+II-III+IV)				316	313	0	629

B) ক্রটি সংশোধনের সংখ্যা :

নির্বাচক তালিকার প্রকৃতি	নির্বাচক তালিকার পরিচিতি :	ক্রটি সংশোধনের সংখ্যা :
সংযোজনী 1	বিশেষ সংক্ষিপ্ত সংশোধন 2026	0

নির্বাচক নিবন্ধন আধিকারিকের স্বাক্ষর

E-মৃত, S-স্থানান্তরিত, R-একাধিকবার অন্তর্ভুক্ত, M-নিখোঁজ, Q-যোগ্য নহে