

নির্বাচক তালিকা 2026 S25 পশ্চিমবঙ্গ

বিধানসভা নির্বাচনক্ষেত্রের নং, নাম ও সংরক্ষণের স্থিতি : 266 - বর্ধমান উত্তর (তপশীলি জাতি)		অংশ নং : 175																											
বিধানসভা নির্বাচনক্ষেত্রটি যে লোকসভা নির্বাচনক্ষেত্রের / ক্ষেত্রসমূহের অন্তর্ভুক্ত তার নং, নাম ও সংরক্ষণ স্থিতি : 39 - বর্ধমান - দুর্গাপুর (সাধারণ)																													
1. সংশোধনের পূর্ণ বিবরণ																													
সংশোধনের বৎসর :	2026	নির্বাচক তালিকার পরিচিতি :																											
ভিত্তি তারিখ :	01-01-2026	বিশেষ নিবিড় সংশোধনী ২০২৬-এর চূড়ান্ত ভোটার তালিকা																											
সংশোধনের প্রকৃতি :	বিশেষ নিবিড় সংশোধনী 2026																												
প্রকাশনার তারিখ :	28-02-2026																												
2. অংশ ও নির্বাচনী এলাকার পূর্ণ বিবরণ :																													
অংশের ভাগ নং ও নাম :																													
1-তাজপুর		<table border="1" style="width: 100%; border-collapse: collapse;"> <tr> <td>প্রধান শহর/গ্রাম</td> <td>:</td> <td></td> </tr> <tr> <td>ওয়ার্ড</td> <td>:</td> <td></td> </tr> <tr> <td>থানা</td> <td>:</td> <td>শক্তিগড়</td> </tr> <tr> <td>গ্রাম পঞ্চগয়েত</td> <td>:</td> <td></td> </tr> <tr> <td>ব্লক</td> <td>:</td> <td>বর্ধমান-2</td> </tr> <tr> <td>মহকুমা</td> <td>:</td> <td>বর্ধমান সদর (উত্তর)</td> </tr> <tr> <td>জেলা</td> <td>:</td> <td>পূর্ব বর্ধমান</td> </tr> <tr> <td>পিন</td> <td>:</td> <td>713407</td> </tr> </table>				প্রধান শহর/গ্রাম	:		ওয়ার্ড	:		থানা	:	শক্তিগড়	গ্রাম পঞ্চগয়েত	:		ব্লক	:	বর্ধমান-2	মহকুমা	:	বর্ধমান সদর (উত্তর)	জেলা	:	পূর্ব বর্ধমান	পিন	:	713407
প্রধান শহর/গ্রাম	:																												
ওয়ার্ড	:																												
থানা	:	শক্তিগড়																											
গ্রাম পঞ্চগয়েত	:																												
ব্লক	:	বর্ধমান-2																											
মহকুমা	:	বর্ধমান সদর (উত্তর)																											
জেলা	:	পূর্ব বর্ধমান																											
পিন	:	713407																											
3. ভোট গ্রহন কেন্দ্রের পূর্ণ বিবরণ :																													
ভোট গ্রহন কেন্দ্রের নং, নাম :		ভোট গ্রহন কেন্দ্রের শ্রেণী :		সাধারণ																									
175 - আটাঘর তাজপুর এফ,পি,স্কুল		এই অংশে সহায়ক ভোটগ্রহন কেন্দ্রের সংখ্যা		0																									
ভোট গ্রহন কেন্দ্রের ঠিকানা :																													
আটাঘর তাজপুর এফ,পি,স্কুল, রুম-২, তাজপুর																													
4. নির্বাচকের সংখ্যা :																													
প্রথম ক্রমিক নং	শেষ ক্রমিক নং	মোট সংখ্যা																											
		পুরুষ	মহিলা	তৃতীয় লিঙ্গ	মোট																								
1	640	315	323	0	638																								

নির্বাচক নিবন্ধন আধিকারিকের স্বাক্ষর

Nazri Naksha

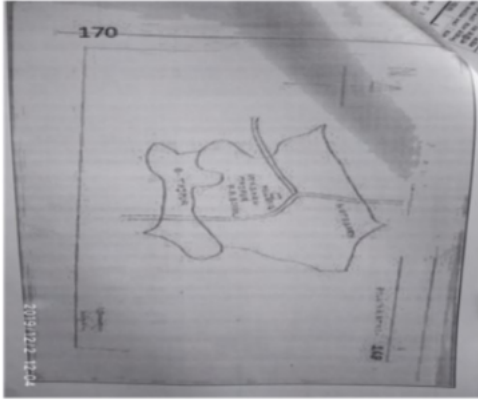

Google Map View

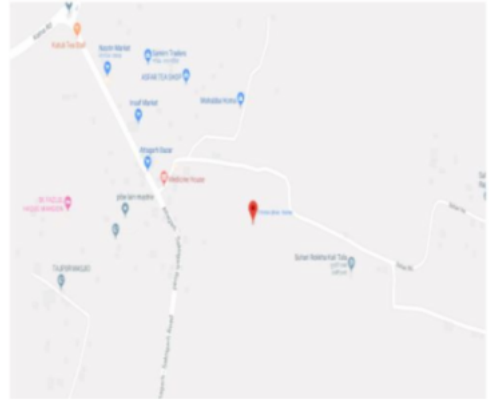

Polling Station Building Front View



Polling Station Front View



Cad View

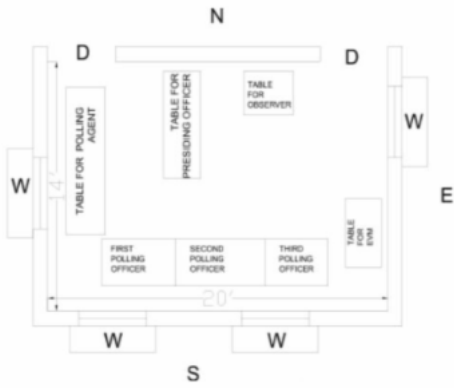

Key MAP View

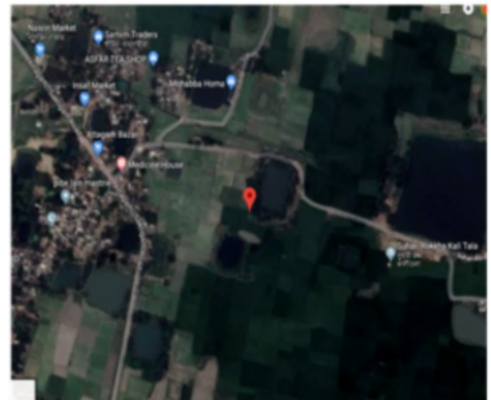

1 নাম : জেসমিন বেগম স্বামীর নাম: সেখ সাগির বাড়ির নং : N0122 বয়স : 39 লিঙ্গ : মহিলা IMW2360360 ফটো উপলব্ধ	2 নাম : সেখ মিরাজ পিতার নাম: সেখ কবীর বাড়ির নং : 005 বয়স : 29 লিঙ্গ : পুরুষ IMW1882448 ফটো উপলব্ধ	3 নাম : সেখ আকবর আলি পিতার নাম: সেখ আলি আহম্মদ বাড়ির নং : n0226 বয়স : 58 লিঙ্গ : পুরুষ WB/39/270/525500 ফটো উপলব্ধ
4 নাম : সেখ আবসার আলি পিতার নাম: সেখ আকবর আলি বাড়ির নং : n0226 বয়স : 33 লিঙ্গ : পুরুষ IMW1508936 ফটো উপলব্ধ	5 নাম : আয়েসা সুলতানা সেখ স্বামীর নাম: আকবর আলি সেখ বাড়ির নং : n0226 বয়স : 52 লিঙ্গ : মহিলা WB/39/270/525226 ফটো উপলব্ধ	6 নাম : সেখ সাগির পিতার নাম: সেখ আব্দুল আলি বাড়ির নং : n0122 বয়স : 40 লিঙ্গ : পুরুষ IMW1177864 ফটো উপলব্ধ
7 নাম : নাসিমা বিবি স্বামীর নাম: নুর ইসলাম সেখ বাড়ির নং : n0205 বয়স : 49 লিঙ্গ : মহিলা WB/39/270/525144 ফটো উপলব্ধ	8 নাম : সেখ তসলেম পিতার নাম: সেখ সলিম বাড়ির নং : বয়স : 47 লিঙ্গ : পুরুষ BXX1763119 ফটো উপলব্ধ	9 নাম : সেখ সুলাইমান পিতার নাম: আব্দুল রহমান সেখ বাড়ির নং : n0357 বয়স : 26 লিঙ্গ : পুরুষ IMW2029460 ফটো উপলব্ধ
10 নাম : সরিফা বিবি স্বামীর নাম: সেখ তসলেম বাড়ির নং : 282 বয়স : 46 লিঙ্গ : মহিলা BXX1763093 ফটো উপলব্ধ	11 নাম : তসলিমা বিবি স্বামীর নাম: জলিল সেখ বাড়ির নং : n0283 বয়স : 60 লিঙ্গ : মহিলা WB/39/270/525646 ফটো উপলব্ধ	12 নাম : গোলেনুর বেগম স্বামীর নাম: সেখ মহিরাদ্দিন বাড়ির নং : n0327 বয়স : 41 লিঙ্গ : মহিলা FKH3599792 ফটো উপলব্ধ
13 নাম : রসবা খাতুন পিতার নাম: সেখ ইসরাইল বাড়ির নং : n0057 বয়স : 36 লিঙ্গ : মহিলা IMW1177609 ফটো উপলব্ধ	14 নাম : আনাকুল হক মন্ডল মায়ের নাম: নুমিহার বেগম বাড়ির নং : এন০২৬৯ বয়স : 49 লিঙ্গ : পুরুষ IMW2360576 ফটো উপলব্ধ	15 নাম : কুলসুমা খাতুন মায়ের নাম: নুমিহার বেগম বাড়ির নং : এন০২৬৯ বয়স : 39 লিঙ্গ : মহিলা IMW2360550 ফটো উপলব্ধ
16 নাম : তিনাত সুহানা পিতার নাম: সেখ মেহের আলি বাড়ির নং : এন০২৬৫ বয়স : 23 লিঙ্গ : মহিলা IMW2487981 ফটো উপলব্ধ	17 নাম : খাবিরনেশা খাতুন স্বামীর নাম: সেখ আবসার আলি বাড়ির নং : এন০২২৬ বয়স : 28 লিঙ্গ : মহিলা IMW2487882 ফটো উপলব্ধ	18 নাম : সেখ আজিজ পিতার নাম: দোয়াবক্স সেখ বাড়ির নং : n0261 বয়স : 68 লিঙ্গ : পুরুষ IMW2308104 ফটো উপলব্ধ
19 নাম : ডালিম সেখ পিতার নাম: ইমরাম বাড়ির নং : n0302 বয়স : 43 লিঙ্গ : পুরুষ BXX2714947 ফটো উপলব্ধ	20 নাম : হাজেরা বিবি সেখ স্বামীর নাম: ডালিম সেখ বাড়ির নং : n0302 বয়স : 40 লিঙ্গ : মহিলা BXX3113677 ফটো উপলব্ধ	21 নাম : সালেহার খাতুন পিতার নাম: ডালিম সেখ বাড়ির নং : তাজপুর বয়স : 21 লিঙ্গ : মহিলা IMW2745495 ফটো উপলব্ধ
22 নাম : সেখ মেহেবুব হাসান পিতার নাম: সেখ আসগর আলি বাড়ির নং : n0251 বয়স : 30 লিঙ্গ : পুরুষ IMW1665868 ফটো উপলব্ধ	23 নাম : সেখ মহঃ ইউসুফ পিতার নাম: সেখ আব্দুল রাসিদ বাড়ির নং : 249 বয়স : 79 লিঙ্গ : পুরুষ BXX0936161 ফটো উপলব্ধ	24 নাম : সহিদা বিবি সেখ স্বামীর নাম: মহঃ ইউসুফ সেখ বাড়ির নং : n0251 বয়স : 67 লিঙ্গ : মহিলা WB/39/270/525131 ফটো উপলব্ধ
25 নাম : মাহমুদা খাতুন স্বামীর নাম: সেখ আসগর আলি বাড়ির নং : n0251 বয়স : 53 লিঙ্গ : মহিলা WB/39/270/525341 ফটো উপলব্ধ	26 নাম : সেখ রফিকুল ইসলাম পিতার নাম: সেখ আল্লারাখা বাড়ির নং : n0271 বয়স : 54 লিঙ্গ : পুরুষ IMW2750727 ফটো উপলব্ধ	27 নাম : সেখ হবিবুর রহমান পিতার নাম: সেখ আবদুল হামিদ বাড়ির নং : n0273 বয়স : 73 লিঙ্গ : পুরুষ WB/39/270/525671 ফটো উপলব্ধ
28 নাম : সেখ হাসান আলি পিতার নাম: সেখ হবিবুর রহমান বাড়ির নং : n0273 বয়স : 41 লিঙ্গ : পুরুষ BXX2715159 ফটো উপলব্ধ	29 নাম : রূপালী খাতুন স্বামীর নাম: সেখ হাসান আলি বাড়ির নং : n0273 বয়স : 34 লিঙ্গ : মহিলা IMW1783190 ফটো উপলব্ধ	30 নাম : নজরুল ইসলাম পিতার নাম: ক্ষ হবিবুর রহমান বাড়ির নং : n0273 বয়স : 38 লিঙ্গ : পুরুষ IMW1111905 ফটো উপলব্ধ

31 নাম : সেখ মইনুদ্দিন পিতার নাম : আবু বক্কার, সেখ বাড়ির নং : n0328 বয়স : 43 লিঙ্গ : পুরুষ	WB/39/270/525716	32 নাম : ডালিয়া খাতুন পিতার নাম : সেখ আবুল হোসেন বাড়ির নং : n0330 বয়স : 47 লিঙ্গ : মহিলা	WB/39/270/525468	33 নাম : হামিদা বিবি সেখ স্বামীর নাম : হানিফ সেখ বাড়ির নং : 240 বয়স : 55 লিঙ্গ : মহিলা	BXX0936740
34 নাম : আমেদ সেখ পিতার নাম : আজিজ সেখ বাড়ির নং : n0261 বয়স : 49 লিঙ্গ : পুরুষ	WB/39/270/525156	35 নাম : হারুন সেখ পিতার নাম : দোয়াবক্স সেখ বাড়ির নং : n0261 বয়স : 57 লিঙ্গ : পুরুষ	WB/39/270/525566	36 নাম : আসরাফুননেশা পিতার নাম : সৈয়দ লুৎফার রহমান বাড়ির নং : বয়স : 37 লিঙ্গ : মহিলা	BXX3282357
37 নাম : বদরুল্লাহা খাতুন সেখ স্বামীর নাম : সেখ হাবিবর রহমান বাড়ির নং : n0273 বয়স : 61 লিঙ্গ : মহিলা	IMW2307296	38 নাম : সাইদুল ইসলাম সেখ পিতার নাম : সেখ হাবিবর রহমান বাড়ির নং : n0273 বয়স : 35 লিঙ্গ : পুরুষ	IMW1178144	39 নাম : সৈয়দ লুৎফার রহমান পিতার নাম : সৈয়দ আব্দুল হালিম সিদ্দিকী বাড়ির নং : n0297 বয়স : 68 লিঙ্গ : পুরুষ	WB/39/270/525026
40 নাম : হোসনে আকতার সৈয়দ স্বামীর নাম : সৈয়দ লুৎফার রহমান বাড়ির নং : n0297 বয়স : 67 লিঙ্গ : মহিলা	BXX0936807	41 নাম : বাসিরা বিবি স্বামীর নাম : সেখ মইনুল বাড়ির নং : 0297 বয়স : 31 লিঙ্গ : মহিলা	IMW1882539	42 নাম : সাবিলা বিবি স্বামীর নাম : সেখ আজিজ বাড়ির নং : n0261 বয়স : 65 লিঙ্গ : মহিলা	IMW2308112
43 নাম : সেখ হানিফ পিতার নাম : মামান সেখ বাড়ির নং : 240 বয়স : 59 লিঙ্গ : পুরুষ	BXX0936732	44 নাম : মইনুল সেখ পিতার নাম : নুরজামাল সেখ বাড়ির নং : 0297 বয়স : 39 লিঙ্গ : পুরুষ	IMW0653329	45 নাম : ফরিদা বেগম পিতার নাম : সৈয়দ আব্দুল হালিম সিদ্দিকী বাড়ির নং : n0297 বয়স : 55 লিঙ্গ : মহিলা	BXX0936815
46 নাম : সেখ আজিমউদ্দিন পিতার নাম : সামসুদ্দিন সেখ বাড়ির নং : বয়স : 56 লিঙ্গ : পুরুষ	IMW0651547	47 নাম : সেখ আসগর আলি পিতার নাম : সেখ মহঃ ইউসুফ বাড়ির নং : n0251 বয়স : 54 লিঙ্গ : পুরুষ	IMW2307684	48 নাম : সেখ মিরাজ পিতার নাম : সেখ আজিজ বাড়ির নং : 259 বয়স : 38 লিঙ্গ : পুরুষ	BXX3219060
49 নাম : জরিলা খাতুন স্বামীর নাম : সেখ আব্দুল্লাহা বাড়ির নং : n0271 বয়স : 66 লিঙ্গ : মহিলা	BXX3006061	50 নাম : ওজিফা খাতুন স্বামীর নাম : সেখ রফিকুল ইসলাম বাড়ির নং : n0261 বয়স : 37 লিঙ্গ : মহিলা	IMW0651968	51 নাম : ইকরামুল হক মন্ডল পিতার নাম : ইন্দাদুল মন্ডল বাড়ির নং : n0269 বয়স : 53 লিঙ্গ : পুরুষ	WB/39/270/525400
52 নাম : মহসিনা সরকার স্বামীর নাম : সেখ নর আলি বাড়ির নং : n0265 বয়স : 49 লিঙ্গ : মহিলা	IMW1178078	53 নাম : কামরুল্লাহা বেগম স্বামীর নাম : নাসির আলি সেখ বাড়ির নং : n0265 বয়স : 36 লিঙ্গ : মহিলা	IMW1934108	54 নাম : জাকির হোসেন সেখ পিতার নাম : সেখ আবু হরেরা বাড়ির নং : n0265 বয়স : 51 লিঙ্গ : পুরুষ	IMW2307478
55 নাম : আমোনা সুলতানা স্বামীর নাম : সেখ গোলাম মর্তুজা বাড়ির নং : 0300 বয়স : 25 লিঙ্গ : মহিলা	IMW2360634	56 নাম : রজিনা বেগম সেখ স্বামীর নাম : মেহের আলি সেখ বাড়ির নং : n0265 বয়স : 43 লিঙ্গ : মহিলা	BXX3006194	57 নাম : রাকীবা খাতুন সেখ স্বামীর নাম : গোলাম মর্তুজা সেখ বাড়ির নং : n0265 বয়স : 71 লিঙ্গ : মহিলা	WB/39/270/525444
58 নাম : সেখ নর আলি পিতার নাম : সেখ গোলাম মর্তুজা বাড়ির নং : n0265 বয়স : 54 লিঙ্গ : পুরুষ	IMW2675445	59 নাম : নাসীর আলি সেখ পিতার নাম : গোলাম মর্তুজা সেখ বাড়ির নং : n0265 বয়স : 51 লিঙ্গ : পুরুষ	WB/39/270/525406	60 নাম : রূপসোনা বেগম সেখ স্বামীর নাম : আমের আলি বাড়ির নং : n0265 বয়স : 40 লিঙ্গ : মহিলা	BXX3113818

61 নাম : মেহের আলি সেখ পিতার নাম : গোলাম মর্তুজা সেখ বাড়ির নং : n0265 বয়স : 55 লিঙ্গ : পুরুষ	IMW2420990 ফটো উপলব্ধ	62 নাম : সুরেজান খাতুন পিতার নাম : আশরাফ আনসারী বাড়ির নং : এন0012 বয়স : 25 লিঙ্গ : মহিলা	IMW2653509 ফটো উপলব্ধ	63 নাম : মহঃ ইয়ামিন আনসারী পিতার নাম : হাসিন আনসারী বাড়ির নং : n0012 বয়স : 34 লিঙ্গ : পুরুষ	IMW1934066 ফটো উপলব্ধ
64 নাম : দানিস আনসারী পিতার নাম : মহঃ হাসিন আনসারী বাড়ির নং : n0012 বয়স : 32 লিঙ্গ : পুরুষ	IMW1934074 ফটো উপলব্ধ	65 নাম : বসির আনসারী পিতার নাম : আসরাফ আনসারী বাড়ির নং : n0012 বয়স : 27 লিঙ্গ : পুরুষ	IMW2002640 ফটো উপলব্ধ	66 নাম : মহঃ হাসিন আনসারী পিতার নাম : মহঃ মজিদ আনসারী বাড়ির নং : n0012 বয়স : 62 লিঙ্গ : পুরুষ	IMW1509116 ফটো উপলব্ধ
67 নাম : শাহারুন বিবি আনসারী স্বামীর নাম : মহঃ হাসিন আনসারী বাড়ির নং : n0012 বয়স : 56 লিঙ্গ : মহিলা	IMW1177393 ফটো উপলব্ধ	68 নাম : সেখ আলমগীর পিতার নাম : সেখ মর্তুজা বাড়ির নং : n0012 বয়স : 38 লিঙ্গ : পুরুষ	IMW1177419 ফটো উপলব্ধ	69 নাম : পার্বতী হাঁসদা মায়ের নাম : আহাদী হাঁসদা বাড়ির নং : n0012 বয়স : 38 লিঙ্গ : মহিলা	IMW1177351 ফটো উপলব্ধ
70 নাম : হাজেরা বিবি আনসারী স্বামীর নাম : আসরাফ আনসারী বাড়ির নং : 013 বয়স : 45 লিঙ্গ : মহিলা	BXX1763010 ফটো উপলব্ধ	71 নাম : আসরাফ আনসারী পিতার নাম : মহঃ আলি আনসারী বাড়ির নং : n0012 বয়স : 51 লিঙ্গ : পুরুষ	IMW2307619 ফটো উপলব্ধ	72 নাম : নাসিমা বিবি আনসারী স্বামীর নাম : বুলু আনসারী বাড়ির নং : n0011 বয়স : 30 লিঙ্গ : মহিলা	IMW1665538 ফটো উপলব্ধ
73 নাম : আন্তর আনসারী পিতার নাম : জিন্দ আনসারী বাড়ির নং : n0011 বয়স : 35 লিঙ্গ : পুরুষ	IMW1177336 ফটো উপলব্ধ	74 নাম : ইমাম আনসারী পিতার নাম : জিন্দ আনসারী বাড়ির নং : n0011 বয়স : 35 লিঙ্গ : পুরুষ	IMW1177344 ফটো উপলব্ধ	75 নাম : পিন্টু আনসারী পিতার নাম : জিন্দ আনসারী বাড়ির নং : n0011 বয়স : 31 লিঙ্গ : পুরুষ	IMW1509157 ফটো উপলব্ধ
76 নাম : জামসেদ আনসারী পিতার নাম : জিন্দ আনসারী বাড়ির নং : n0011 বয়স : 44 লিঙ্গ : পুরুষ	BXX3005477 ফটো উপলব্ধ	77 নাম : বুলু আনসারী পিতার নাম : জিন্দ আনসারী বাড়ির নং : n0011 বয়স : 36 লিঙ্গ : পুরুষ	IMW1350065 ফটো উপলব্ধ	78 নাম : খায়রুন আনসারী স্বামীর নাম : আন্তর আনসারী বাড়ির নং : n0011 বয়স : 34 লিঙ্গ : মহিলা	IMW1665256 ফটো উপলব্ধ
79 নাম : মেমজান বিবি আনসারী স্বামীর নাম : জামসেদ আনসারী বাড়ির নং : n0011 বয়স : 37 লিঙ্গ : মহিলা	IMW1301910 ফটো উপলব্ধ	80 নাম : সেরিনা খাতুন স্বামীর নাম : পিন্টু আনসারী বাড়ির নং : 0011 বয়স : 25 লিঙ্গ : মহিলা	IMW2361038 ফটো উপলব্ধ	81 নাম : সেখ সাইদ আফ্রিদি পিতার নাম : সেখ আকবর আলী বাড়ির নং : n0342 বয়স : 27 লিঙ্গ : পুরুষ	IMW2020147 ফটো উপলব্ধ
82 নাম : সেখ মহঃ হাবিব পিতার নাম : সেখ আব্দুল আলি বাড়ির নং : বয়স : 45 লিঙ্গ : পুরুষ	BXX2111938 ফটো উপলব্ধ	83 নাম : সাহিদা বিবি স্বামীর নাম : সেখ মহঃ হাবিব বাড়ির নং : n0212 বয়স : 42 লিঙ্গ : মহিলা	BXX2714376 ফটো উপলব্ধ	84 নাম : আনোয়ারা বিবি স্বামীর নাম : আহাদ আলি সেখ বাড়ির নং : n0212 বয়স : 73 লিঙ্গ : মহিলা	IMW2204055 ফটো উপলব্ধ
85 নাম : হাসিনা বেগম স্বামীর নাম : সেখ আব্দুল ওদুদ বাড়ির নং : n0278 বয়স : 58 লিঙ্গ : মহিলা	IMW2307544 ফটো উপলব্ধ	86 নাম : সেখ আব্দুল ওদুদ পিতার নাম : সেখ আব্দুল জাদিল বাড়ির নং : n0278 বয়স : 67 লিঙ্গ : পুরুষ	IMW2307551 ফটো উপলব্ধ	87 নাম : মোসলেমা বিবি স্বামীর নাম : আব্দুল কালাম বাড়ির নং : n0267 বয়স : 62 লিঙ্গ : মহিলা	IMW2307510 ফটো উপলব্ধ
88 নাম : সেখ আবুল কালাম পিতার নাম : আহম্মদ হোসেন সেখ বাড়ির নং : n0267 বয়স : 66 লিঙ্গ : পুরুষ	IMW2307502 ফটো উপলব্ধ	89 নাম : নূরসিতারা খাতুন পিতার নাম : সেখ আবুল কালাম বাড়ির নং : n0267 বয়স : 36 লিঙ্গ : মহিলা	IMW1178094 ফটো উপলব্ধ	90 নাম : জাহানারা বিবি স্বামীর নাম : সেখ আবুল কালাম বাড়ির নং : n0207 বয়স : 61 লিঙ্গ : মহিলা	IMW2307361 ফটো উপলব্ধ

91 নাম : সাহানারা বেগম স্বামীর নাম: সেখ সফিকুল ইসলাম বাড়ির নং : n0207 বয়স : 37 লিঙ্গ : মহিলা	IMW1389535 ফটো উপলব্ধ	92 নাম : সেখ সফিকুল ইসলাম পিতার নাম: সেখ আবুল কালাম বাড়ির নং : n0207 বয়স : 42 লিঙ্গ : পুরুষ	BXX3005709 ফটো উপলব্ধ	93 নাম : সেখ সাইদুল ইসলাম পিতার নাম: সেখ আবুল কালাম বাড়ির নং : n0207 বয়স : 37 লিঙ্গ : পুরুষ	IMW0650044 ফটো উপলব্ধ
94 নাম : সেখ আবুল কালাম পিতার নাম: সেখ নওসাদ বাড়ির নং : n0207 বয়স : 73 লিঙ্গ : পুরুষ	IMW2307346 ফটো উপলব্ধ	95 নাম : সেখ আলাউদ্দিন মায়ের নাম: মারুফা বিবি সেখ বাড়ির নং : n0348 বয়স : 34 লিঙ্গ : পুরুষ	IMW2029379 ফটো উপলব্ধ	96 নাম : নূরসিতারা খাতুন পিতার নাম: সেখ আসগর আলী বাড়ির নং : n0225 বয়স : 33 লিঙ্গ : মহিলা	IMW1301902 ফটো উপলব্ধ
97 নাম : সেখ ওয়াসেফ পিতার নাম: সেখ আসগর আলী বাড়ির নং : n0225 বয়স : 31 লিঙ্গ : পুরুষ	IMW1665439 ফটো উপলব্ধ	98 নাম : সেখ আসগর আলি পিতার নাম: আলি আহম্মদ সেখ বাড়ির নং : n0225 বয়স : 60 লিঙ্গ : পুরুষ	IMW2308039 ফটো উপলব্ধ	99 নাম : রানু বেগম সেখ স্বামীর নাম: আসগর আলি সেখ বাড়ির নং : n0225 বয়স : 53 লিঙ্গ : মহিলা	WB/39/270/525223 ফটো উপলব্ধ
100 নাম : কাকলী বিবি স্বামীর নাম: হানিফ সেখ বাড়ির নং : n0204 বয়স : 36 লিঙ্গ : মহিলা	IMW1509082 ফটো উপলব্ধ	101 নাম : সেখ আলি বাবু পিতার নাম: সেখ মফেজ বাড়ির নং : n0204 বয়স : 73 লিঙ্গ : পুরুষ	IMW2307304 ফটো উপলব্ধ	102 নাম : সেখ হানিফ পিতার নাম: আলিবাবু সেখ বাড়ির নং : n0204 বয়স : 43 লিঙ্গ : পুরুষ	BXX2714616 ফটো উপলব্ধ
103 নাম : সেখ আহম্মদ আলী পিতার নাম: সেখ জাফর আলী বাড়ির নং : 224 বয়স : 25 লিঙ্গ : পুরুষ	IMW2178564 ফটো উপলব্ধ	104 নাম : সেখ ইসরাইল পিতার নাম: সেখ সুরাত বাড়ির নং : n0148 বয়স : 55 লিঙ্গ : পুরুষ	IMW1389725 ফটো উপলব্ধ	105 নাম : সেখ রিনা লিপি স্বামীর নাম: সেখ ইসরাইল বাড়ির নং : বয়স : 51 লিঙ্গ : মহিলা	IMW1509017 ফটো উপলব্ধ
106 নাম : জরিনা খাতুন মায়ের নাম: সেখ ইসরাইল বাড়ির নং : n0148 বয়স : 28 লিঙ্গ : মহিলা	IMW1882406 ফটো উপলব্ধ	107 নাম : প্রসেনজিত কর্মকার পিতার নাম: ফটিক কর্মকার বাড়ির নং : 3 বয়স : 26 লিঙ্গ : পুরুষ	IMW2105351 ফটো উপলব্ধ	108 নাম : রিহিকা কর্মকার স্বামীর নাম: প্রসেনজিত কর্মকার বাড়ির নং : এন0003 বয়স : 20 লিঙ্গ : মহিলা	IMW2708766 ফটো উপলব্ধ
109 নাম : মেনকা কর্মকার স্বামীর নাম: প্রদীপ কর্মকার বাড়ির নং : বয়স : 27 লিঙ্গ : মহিলা	IMW2002632 ফটো উপলব্ধ	110 নাম : শ্যামল কর্মকার পিতার নাম: সুকদেব কর্মকার বাড়ির নং : n0388 বয়স : 27 লিঙ্গ : পুরুষ	IMW2091296 ফটো উপলব্ধ	111 নাম : ফটিক কর্মকার পিতার নাম: বিভূতি কর্মকার বাড়ির নং : n0003 বয়স : 44 লিঙ্গ : পুরুষ	BXX3005485 ফটো উপলব্ধ
112 নাম : বন্দনা কর্মকার স্বামীর নাম: ফটিক কর্মকার বাড়ির নং : n0003 বয়স : 42 লিঙ্গ : মহিলা	BXX3005493 ফটো উপলব্ধ	113 নাম : প্রশান্ত কর্মকার পিতার নাম: ফটিক কর্মকার বাড়ির নং : এন0003 বয়স : 23 লিঙ্গ : পুরুষ	IMW2719086 ফটো উপলব্ধ	114 নাম : অমর কর্মকার পিতার নাম: সুকদেব সরকার বাড়ির নং : 0241 বয়স : 24 লিঙ্গ : পুরুষ	IMW2360758 ফটো উপলব্ধ
115 নাম : আন্পনা কর্মকার স্বামীর নাম: সুকদেব কর্মকার বাড়ির নং : n0241 বয়স : 64 লিঙ্গ : মহিলা	IMW2307981 ফটো উপলব্ধ	116 নাম : প্রদীপ কর্মকার পিতার নাম: সুখদেব কর্মকার বাড়ির নং : বয়স : 29 লিঙ্গ : পুরুষ	IMW1783174 ফটো উপলব্ধ	117 নাম : সুকদেব কর্মকার পিতার নাম: বিভূতি কর্মকার বাড়ির নং : n0241 বয়স : 53 লিঙ্গ : পুরুষ	IMW2307999 ফটো উপলব্ধ
118 নাম : তাজিরা বিবি স্বামীর নাম: আবুল কাসেম সেখ বাড়ির নং : n0282 বয়স : 63 লিঙ্গ : মহিলা	IMW2307817 ফটো উপলব্ধ	119 নাম : সেখ আবুল কাসেম পিতার নাম: আহম্মদ হোসেন সেখ বাড়ির নং : n0282 বয়স : 70 লিঙ্গ : পুরুষ	IMW2203982 ফটো উপলব্ধ	120 নাম : মোসারফ হোসেন সেখ পিতার নাম: কাসেম সেখ বাড়ির নং : 281 বয়স : 47 লিঙ্গ : পুরুষ	BXX1762418 ফটো উপলব্ধ

121 নাম : শবনম সুলতানা স্বামীর নাম: মোসারফ হোসেন সেখ বাড়ির নং : 281 বয়স : 37 লিঙ্গ : মহিলা	IMW1509223 ফটো উপলব্ধ	122 নাম : সেখ তাহিদুল পিতার নাম: সেখ তাসলেম বাড়ির নং : এন০২৮২ বয়স : 22 লিঙ্গ : পুরুষ	IMW2565513 ফটো উপলব্ধ	123 নাম : নিয়ামত খাঁ পিতার নাম: গেরা খাঁ বাড়ির নং : 001 বয়স : 56 লিঙ্গ : পুরুষ	BXX0930669 ফটো উপলব্ধ
124 নাম : আজহার খান পিতার নাম: নিয়ামত খান বাড়ির নং : n0001 বয়স : 27 লিঙ্গ : পুরুষ	IMW2002681 ফটো উপলব্ধ	125 নাম : শরিফা বিবি খাঁ স্বামীর নাম: নিয়ামত খাঁ বাড়ির নং : n0001 বয়স : 53 লিঙ্গ : মহিলা	IMW2307353 ফটো উপলব্ধ	126 নাম : সমির খান পিতার নাম: নিয়ামত খান বাড়ির নং : বয়স : 24 লিঙ্গ : পুরুষ	IMW2360592 ফটো উপলব্ধ
127 নাম : ফারসিনা খাতুন স্বামীর নাম: সেখ মহঃ আলি জুলফিকার বাড়ির নং : এন০১৩৪ বয়স : 31 লিঙ্গ : মহিলা	IMW2487890 ফটো উপলব্ধ	128 নাম : বিলকিস খাতুন স্বামীর নাম: সেখ সোলেমান বাড়ির নং : বয়স : 27 লিঙ্গ : মহিলা	IMW2029619 ফটো উপলব্ধ	129 নাম : ইসমাতারা খাতুন পিতার নাম: আসরফ সেখ বাড়ির নং : n0372 বয়স : 29 লিঙ্গ : মহিলা	IMW2029569 ফটো উপলব্ধ
130 নাম : রাজিয়া খাতুন স্বামীর নাম: সেখ মিরাজ বাড়ির নং : n0385 বয়স : 31 লিঙ্গ : মহিলা	IMW2085793 ফটো উপলব্ধ	131 নাম : শাবানা খাতুন পিতার নাম: সেখ মনোয়ার আলি বাড়ির নং : n0375 বয়স : 26 লিঙ্গ : মহিলা	IMW2029593 ফটো উপলব্ধ	132 নাম : বিণ্ড ঘোষ পিতার নাম: ভবতী ঘোষ বাড়ির নং : n0010 বয়স : 51 লিঙ্গ : পুরুষ	BXX1762962 ফটো উপলব্ধ
133 নাম : শ্যামল ঘোষ পিতার নাম: ভগতি ঘোষ বাড়ির নং : n0010 বয়স : 41 লিঙ্গ : পুরুষ	IMW1301811 ফটো উপলব্ধ	134 নাম : মমতা দাস স্বামীর নাম: চন্ডী দাস বাড়ির নং : বয়স : 55 লিঙ্গ : মহিলা	IMW2307791 ফটো উপলব্ধ	135 নাম : সুকুমার দাস পিতার নাম: হারাধন দাস বাড়ির নং : n0116 বয়স : 65 লিঙ্গ : পুরুষ	IMW1783075 ফটো উপলব্ধ
136 নাম : রাজকুমার দাস পিতার নাম: লক্ষী দাস বাড়ির নং : 125 বয়স : 51 লিঙ্গ : পুরুষ	BXX1762806 ফটো উপলব্ধ	137 নাম : চন্দনা দাস স্বামীর নাম: রাজকুমার দাস বাড়ির নং : 125 বয়স : 46 লিঙ্গ : মহিলা	BXX1762822 ফটো উপলব্ধ	138 নাম : নবকুমার দাস পিতার নাম: লক্ষী দাস বাড়ির নং : n0118 বয়স : 43 লিঙ্গ : পুরুষ	BXX2714202 ফটো উপলব্ধ
139 নাম : চন্ডী দাস পিতার নাম: যতন দাস বাড়ির নং : n0120 বয়স : 76 লিঙ্গ : পুরুষ	WB/39/270/525066 ফটো উপলব্ধ	140 নাম : শ্যামল দাস পিতার নাম: চন্ডী দাস বাড়ির নং : n0120 বয়স : 37 লিঙ্গ : পুরুষ	IMW1177849 ফটো উপলব্ধ	141 নাম : মিরাদাস স্বামীর নাম: শ্যামল দাস বাড়ির নং : n0120 বয়স : 32 লিঙ্গ : মহিলা	IMW1665645 ফটো উপলব্ধ
142 নাম : তরুন দাস পিতার নাম: চন্ডী দাস বাড়ির নং : n0120 বয়স : 34 লিঙ্গ : পুরুষ	IMW1177856 ফটো উপলব্ধ	143 নাম : প্রতিমা দাস স্বামীর নাম: তরুন দাস বাড়ির নং : n0120 বয়স : 45 লিঙ্গ : মহিলা	IMW1665199 ফটো উপলব্ধ	144 নাম : স্বপন দাস পিতার নাম: সুনীল দাস বাড়ির নং : n0120 বয়স : 37 লিঙ্গ : পুরুষ	IMW1177831 ফটো উপলব্ধ
145 নাম : অমর দাস পিতার নাম: চন্ডী দাস বাড়ির নং : এন0121 বয়স : 40 লিঙ্গ : পুরুষ	BXX1762640 ফটো উপলব্ধ	146 নাম : বাসন্তী দাস স্বামীর নাম: নবকুমার দাস বাড়ির নং : n0118 বয়স : 36 লিঙ্গ : মহিলা	IMW1783141 ফটো উপলব্ধ	147 নাম : ছায়া দাস স্বামীর নাম: অমর দাস বাড়ির নং : 0452 বয়স : 37 লিঙ্গ : মহিলা	BXX3005519 ফটো উপলব্ধ
148 নাম : পার্বতি দাস স্বামীর নাম: স্বপন দাস বাড়ির নং : n0091 বয়স : 31 লিঙ্গ : মহিলা	IMW1723873 ফটো উপলব্ধ	149 নাম : ফারসী নওদা স্বামীর নাম: নাসিরউদ্দিন নওদা বাড়ির নং : 220 বয়স : 28 লিঙ্গ : মহিলা	IMW1882216 ফটো উপলব্ধ	150 নাম : বেলি নওদা স্বামীর নাম: অবটালেব নওদা বাড়ির নং : n0211 বয়স : 47 লিঙ্গ : মহিলা	BXX2111953 ফটো উপলব্ধ

151 নাম : আরিফুল নওদা পিতার নাম: আবুতালেব নওদা বাড়ির নং : n0211 বয়স : 29 লিঙ্গ : পুরুষ	IMW1782861 ফটো উপলব্ধ	152 নাম : নাসিরউদ্দিন নাওদা পিতার নাম: আবু তালেব নওদা বাড়ির নং : 220 বয়স : 32 লিঙ্গ : পুরুষ	IMW1389436 ফটো উপলব্ধ	153 নাম : নাসমিন নওদা স্বামীর নাম: আরিফুল নওদা বাড়ির নং : বয়স : 26 লিঙ্গ : মহিলা	IMW2131266 ফটো উপলব্ধ
154 নাম : আবুতালেব নওদা পিতার নাম: দুলা নওদা বাড়ির নং : n0211 বয়স : 52 লিঙ্গ : পুরুষ	BXX2111920 ফটো উপলব্ধ	155 নাম : আসরাফুল নওদা পিতার নাম: আবুতালেব নওদা বাড়ির নং : বয়স : 26 লিঙ্গ : পুরুষ	IMW2131365 ফটো উপলব্ধ	156 নাম : সেখ নাজিম উদ্দিন পিতার নাম: সেখ নাজির বাড়ির নং : N0125 বয়স : 24 লিঙ্গ : পুরুষ	IMW2360402 ফটো উপলব্ধ
157 নাম : নাজিমা খাতুন পিতার নাম: সেখ নাজির বাড়ির নং : এন০১২৫ বয়স : 22 লিঙ্গ : মহিলা	IMW2575363 ফটো উপলব্ধ	158 নাম : সুরাইয়া পারভীন পিতার নাম: সৈয়দ লুৎফর রহমান বাড়ির নং : এন০০৩৩ বয়স : 28 লিঙ্গ : মহিলা	IMW2083327 ফটো উপলব্ধ	159 নাম : সেখ বুলটি স্বামীর নাম: সেখ সাদরে আলম বাড়ির নং : বয়স : 32 লিঙ্গ : মহিলা	IMW2132033 ফটো উপলব্ধ
160 নাম : চন্দনা বান্ধে স্বামীর নাম: সুমাই বান্ধে বাড়ির নং : n0304 বয়স : 30 লিঙ্গ : মহিলা	IMW1882547 ফটো উপলব্ধ	161 নাম : লক্ষ্মিনি বান্ধে পিতার নাম: দারু বান্ধে বাড়ির নং : n0304 বয়স : 71 লিঙ্গ : পুরুষ	WB/39/270/525591 ফটো উপলব্ধ	162 নাম : সুমাই বান্ধে পিতার নাম: দারু বান্ধে বাড়ির নং : n0304 বয়স : 43 লিঙ্গ : পুরুষ	BXX3005956 ফটো উপলব্ধ
163 নাম : সুমন্ত বান্ধে পিতার নাম: দারু বান্ধে বাড়ির নং : n0304 বয়স : 35 লিঙ্গ : পুরুষ	IMW1302058 ফটো উপলব্ধ	164 নাম : ইয়াসিন সেখ পিতার নাম: হোসেন সেখ বাড়ির নং : n0250 বয়স : 54 লিঙ্গ : পুরুষ	WB/39/270/525067 ফটো উপলব্ধ	165 নাম : রফিক সেখ পিতার নাম: হোসেন সেখ বাড়ির নং : n0250 বয়স : 52 লিঙ্গ : পুরুষ	WB/39/270/525533 ফটো উপলব্ধ
166 নাম : নয়না খাতুন স্বামীর নাম: সেখ আকবর আলি বাড়ির নং : 248 বয়স : 35 লিঙ্গ : মহিলা	IMW1783224 ফটো উপলব্ধ	167 নাম : মিলি বিবি স্বামীর নাম: সেখ জাফরুল বাড়ির নং : n0386 বয়স : 29 লিঙ্গ : মহিলা	IMW2083764 ফটো উপলব্ধ	168 নাম : হামিদা বিবি স্বামীর নাম: রফিক সেখ বাড়ির নং : n0250 বয়স : 32 লিঙ্গ : মহিলা	IMW1389808 ফটো উপলব্ধ
169 নাম : আনোয়ারা বিবি স্বামীর নাম: হোসেন সেখ বাড়ির নং : n0250 বয়স : 76 লিঙ্গ : মহিলা	IMW2307833 ফটো উপলব্ধ	170 নাম : লিলুফা বিবি সেখ স্বামীর নাম: ইয়াসিন সেখ বাড়ির নং : 248 বয়স : 45 লিঙ্গ : মহিলা	BXX1762855 ফটো উপলব্ধ	171 নাম : নয়নবানু সেখ স্বামীর নাম: নুরুল ইসলাম সেখ বাড়ির নং : n0199 বয়স : 59 লিঙ্গ : মহিলা	BXX3005642 ফটো উপলব্ধ
172 নাম : সেখ নুরুল ইসলাম পিতার নাম: সেখ সামসের আলি বাড়ির নং : n0199 বয়স : 60 লিঙ্গ : পুরুষ	BXX0934604 ফটো উপলব্ধ	173 নাম : সেরিনা বেগম স্বামীর নাম: সেখ জাফর আলি বাড়ির নং : n0224 বয়স : 45 লিঙ্গ : মহিলা	BXX2714392 ফটো উপলব্ধ	174 নাম : সেখ জাফর আলি পিতার নাম: সেখ মহাম্মদ আলি বাড়ির নং : n0224 বয়স : 52 লিঙ্গ : পুরুষ	IMW2308047 ফটো উপলব্ধ
175 নাম : হাসানারা বিবি স্বামীর নাম: সেখ মহাম্মদ আলি বাড়ির নং : n0224 বয়স : 67 লিঙ্গ : মহিলা	IMW2308013 ফটো উপলব্ধ	176 নাম : সাহানারা বিবি স্বামীর নাম: সেখ আসরফ আলি বাড়ির নং : n0208 বয়স : 62 লিঙ্গ : মহিলা	IMW2307452 ফটো উপলব্ধ	177 নাম : রাফিকা বেগম স্বামীর নাম: সেখ নুরুল ইসলাম বাড়ির নং : n0199 বয়স : 50 লিঙ্গ : মহিলা	BXX3005659 ফটো উপলব্ধ
178 নাম : সামসুর নেহার বিবি স্বামীর নাম: সামসের সেখ বাড়ির নং : n0199 বয়স : 70 লিঙ্গ : মহিলা	IMW2204162 ফটো উপলব্ধ	179 নাম : সেখ আতাবুল পিতার নাম: নুরুল ইসলাম সেখ বাড়ির নং : n0199 বয়স : 30 লিঙ্গ : পুরুষ	IMW1665595 ফটো উপলব্ধ	180 নাম : সেখ আমিরুল ইসলাম পিতার নাম: সেখ সামসের আলি বাড়ির নং : 208 বয়স : 53 লিঙ্গ : পুরুষ	BXX0934612 ফটো উপলব্ধ

181 নাম : নুরুল ইসলাম প্রসাদ পিতার নাম: আলী আজাদ সেখ বাড়ির নং : n0199 বয়স : 60 লিঙ্গ : পুরুষ	IMW2021632 ফটো উপলব্ধ	182 নাম : সেখ আজাদ আলি পিতার নাম: সেখ আসরফ আলি বাড়ির নং : n0208 বয়স : 34 লিঙ্গ : পুরুষ	IMW1389543 ফটো উপলব্ধ	183 নাম : সাবিনা বেগম স্বামীর নাম: সেখ আমিরুল ইসলাম বাড়ির নং : 208 বয়স : 33 লিঙ্গ : মহিলা	IMW1783067 ফটো উপলব্ধ
184 নাম : সাজিদা খাতুন পিতার নাম: সেখ নুরুল ইসলাম বাড়ির নং : এন0199 বয়স : 22 লিঙ্গ : মহিলা	IMW2629228 ফটো উপলব্ধ	185 নাম : হাবিবা বিবি স্বামীর নাম: বিদ্যাল সেখ বাড়ির নং : n0208 বয়স : 45 লিঙ্গ : মহিলা	BXX2714517 ফটো উপলব্ধ	186 নাম : সেখ বিল্লাল পিতার নাম: আবুবক্কর সেখ বাড়ির নং : 215 বয়স : 51 লিঙ্গ : পুরুষ	BXX1763226 ফটো উপলব্ধ
187 নাম : সেখ রবিয়ল পিতার নাম: বিল্লাল সেখ বাড়ির নং : 215 বয়স : 29 লিঙ্গ : পুরুষ	IMW1782929 ফটো উপলব্ধ	188 নাম : জোৎস্না বেগম স্বামীর নাম: দানিস আনসারী বাড়ির নং : বয়স : 26 লিঙ্গ : মহিলা	IMW2131167 ফটো উপলব্ধ	189 নাম : নাজিমা বেগম স্বামীর নাম: সজিদ আনসারী বাড়ির নং : বয়স : 27 লিঙ্গ : মহিলা	IMW2131183 ফটো উপলব্ধ
190 নাম : নবিনা বেগম স্বামীর নাম: মহঃ ইয়ামিন আনসারি বাড়ির নং : বয়স : 35 লিঙ্গ : মহিলা	IMW2132298 ফটো উপলব্ধ	191 নাম : তুহিনা বেগম স্বামীর নাম: সেখ ইলিয়াস বাড়ির নং : n0364 বয়স : 30 লিঙ্গ : মহিলা	IMW2029528 ফটো উপলব্ধ	192 নাম : শহরবানু বেগম স্বামীর নাম: সেখ মহিরুদ্দিন বাড়ির নং : 287 বয়স : 44 লিঙ্গ : মহিলা	BXX1763192 ফটো উপলব্ধ
193 নাম : খাতু বেগম স্বামীর নাম: আজিজুল রহমান বাড়ির নং : n0387 বয়স : 32 লিঙ্গ : মহিলা	IMW2085363 ফটো উপলব্ধ	194 নাম : কালিপদ বেসরা পিতার নাম: কিয়ান বেসরা বাড়ির নং : 304 বয়স : 48 লিঙ্গ : পুরুষ	BXX1762632 ফটো উপলব্ধ	195 নাম : কনিকা বেসরা স্বামীর নাম: কালিপদ বেসরা বাড়ির নং : 304 বয়স : 46 লিঙ্গ : মহিলা	BXX1763218 ফটো উপলব্ধ
196 নাম : অঞ্জলী বেসরা স্বামীর নাম: সঞ্জীত বেসরা বাড়ির নং : n0018 বয়স : 56 লিঙ্গ : মহিলা	WB/39/270/525203 ফটো উপলব্ধ	197 নাম : পতিক বেসরা পিতার নাম: সঞ্জিত বেসরা বাড়ির নং : n0018 বয়স : 33 লিঙ্গ : পুরুষ	IMW1389477 ফটো উপলব্ধ	198 নাম : নমিতা বেসরা স্বামীর নাম: সুকচাঁদ বেসরা বাড়ির নং : বয়স : 29 লিঙ্গ : মহিলা	IMW2131803 ফটো উপলব্ধ
199 নাম : মহিন্দ্র বেসরা পিতার নাম: কানু বেসরা বাড়ির নং : বয়স : 42 লিঙ্গ : পুরুষ	IMW2131845 ফটো উপলব্ধ	200 নাম : মাধব বেসরা পিতার নাম: রঞ্জিত বেসরা বাড়ির নং : বয়স : 39 লিঙ্গ : পুরুষ	BXX3006269 ফটো উপলব্ধ	201 নাম : পাবর্বাতি বেসরা স্বামীর নাম: সমেদ বেসরা বাড়ির নং : n0017 বয়স : 53 লিঙ্গ : মহিলা	WB/39/270/525171 ফটো উপলব্ধ
202 নাম : সুকচাঁদ বেসরা পিতার নাম: সমেদ বেসরা বাড়ির নং : 019 বয়স : 34 লিঙ্গ : পুরুষ	IMW1389626 ফটো উপলব্ধ	203 নাম : ললিতা বেসরা স্বামীর নাম: রঞ্জিত বেসরা বাড়ির নং : n0019 বয়স : 60 লিঙ্গ : মহিলা	IMW2682185 ফটো উপলব্ধ	204 নাম : যাদব বেসরা পিতার নাম: রঞ্জিত বেসরা বাড়ির নং : n0019 বয়স : 35 লিঙ্গ : পুরুষ	BXX3006277 ফটো উপলব্ধ
Q 205 নাম : সনকা বেসরা স্বামীর নাম: সঞ্জীত কুমার বেসরা বাড়ির নং : বয়স : 51 লিঙ্গ : মহিলা	IMW1783034 ফটো উপলব্ধ	206 নাম : সঞ্জিত কুমার বেসরা পিতার নাম: গিরীন্দ্র বেসরা বাড়ির নং : n0016 বয়স : 51 লিঙ্গ : পুরুষ	BXX3006350 ফটো উপলব্ধ	207 নাম : সামিমা মণ্ডল স্বামীর নাম: নাসিরুল হক মন্ডল বাড়ির নং : n0336 বয়স : 38 লিঙ্গ : মহিলা	IMW2002798 ফটো উপলব্ধ
208 নাম : নাসিমা মণ্ডল স্বামীর নাম: মতিনুল হুদা মণ্ডল বাড়ির নং : 252 বয়স : 47 লিঙ্গ : মহিলা	BXX1762830 ফটো উপলব্ধ	209 নাম : নুরসেলিনা মন্ডল পিতার নাম: নসিরুল হক মন্ডল বাড়ির নং : বয়স : 27 লিঙ্গ : মহিলা	IMW2029502 ফটো উপলব্ধ	210 নাম : জুলেখা মন্ডল স্বামীর নাম: মহিন্দ্র হক মন্ডল বাড়ির নং : n0252 বয়স : 38 লিঙ্গ : মহিলা	IMW1389873 ফটো উপলব্ধ

211 নাম : মইনুল হক মন্ডল পিতার নাম: সামসুল হুদা মন্ডল বাড়ির নং : n0252 বয়স : 55 লিঙ্গ : পুরুষ	IMW2204485 ফটো উপলব্ধ	212 নাম : মতিনুল হুদা মন্ডল পিতার নাম: হবিবুল মন্ডল বাড়ির নং : n0254 বয়স : 57 লিঙ্গ : পুরুষ	IMW2751527 ফটো উপলব্ধ	213 নাম : নসিরুল হক মন্ডল পিতার নাম: সামসুল হুদা মন্ডল বাড়ির নং : n0252 বয়স : 52 লিঙ্গ : পুরুষ	BXX1762525 ফটো উপলব্ধ
214 নাম : আসমাবিবি মন্ডল স্বামীর নাম: হবিবুল মন্ডল বাড়ির নং : n0255 বয়স : 101 লিঙ্গ : মহিলা	WB/39/270/525296 ফটো উপলব্ধ	215 নাম : রেজিনা মন্ডল স্বামীর নাম: নাইনুল হুদা মন্ডল বাড়ির নং : n0255 বয়স : 51 লিঙ্গ : মহিলা	WB/39/270/525401 ফটো উপলব্ধ	216 নাম : রুবীয়া মন্ডল স্বামীর নাম: নাজমুল মন্ডল বাড়ির নং : n0256 বয়স : 56 লিঙ্গ : মহিলা	IMW2748481 ফটো উপলব্ধ
217 নাম : সফি আহমাদ মন্ডল পিতার নাম: আবদুল হাই মন্ডল বাড়ির নং : n0268 বয়স : 59 লিঙ্গ : পুরুষ	BXX0934919 ফটো উপলব্ধ	218 নাম : হারেসাবেগম মন্ডল স্বামীর নাম: সফি আহঃ মন্ডল বাড়ির নং : n0268 বয়স : 52 লিঙ্গ : মহিলা	BXX2111961 ফটো উপলব্ধ	219 নাম : মেহেরা জুল হক মন্ডল পিতার নাম: আবদুল হাই মন্ডল বাড়ির নং : n0268 বয়স : 42 লিঙ্গ : পুরুষ	BXX3005972 ফটো উপলব্ধ
220 নাম : নাজমুন হোসা খাতুন স্বামীর নাম: সেখ সাদ্দাম হোসেন মন্ডল বাড়ির নং : 0200 বয়স : 31 লিঙ্গ : মহিলা	IMW1509280 ফটো উপলব্ধ	221 নাম : নাইনুল হুদা মন্ডল পিতার নাম: হবিবুল মন্ডল বাড়ির নং : n0255 বয়স : 56 লিঙ্গ : পুরুষ	BXX0934968 ফটো উপলব্ধ	222 নাম : রাফি আহমাদ মন্ডল পিতার নাম: সফি আহমাদ মন্ডল বাড়ির নং : n0268 বয়স : 28 লিঙ্গ : পুরুষ	IMW1882562 ফটো উপলব্ধ
223 নাম : নাজরিন মন্ডল পিতার নাম: নাজমুল হুদা মন্ডল বাড়ির নং : 0256 বয়স : 25 লিঙ্গ : মহিলা	IMW2360311 ফটো উপলব্ধ	224 নাম : মমতাজ বেগম মন্ডল স্বামীর নাম: মেহেরাজুল হক মন্ডল বাড়ির নং : 0268 বয়স : 43 লিঙ্গ : মহিলা	IMW2360782 ফটো উপলব্ধ	225 নাম : সারমিন মন্ডল পিতার নাম: মতিনুল হুদা মন্ডল বাড়ির নং : . বয়স : 24 লিঙ্গ : মহিলা	IMW2360204 ফটো উপলব্ধ
226 নাম : সাইন আহমাদ মন্ডল পিতার নাম: সফি আহমাদ মন্ডল বাড়ির নং : . বয়স : 24 লিঙ্গ : পুরুষ	IMW2360261 ফটো উপলব্ধ	227 নাম : নাসরিন মন্ডল পিতার নাম: নাজমুল হুদা মন্ডল বাড়ির নং : 0256 বয়স : 25 লিঙ্গ : মহিলা	IMW2360329 ফটো উপলব্ধ	228 নাম : আজাদ আনসারি পিতার নাম: মহঃ হাসিন আনসারি বাড়ির নং : এন০২৫২ বয়স : 24 লিঙ্গ : পুরুষ	IMW2487965 ফটো উপলব্ধ
229 নাম : গীতা মন্ডল স্বামীর নাম: বাদল মন্ডল বাড়ির নং : n0318 বয়স : 46 লিঙ্গ : মহিলা	BXX2713527 ফটো উপলব্ধ	230 নাম : গনপতি মুরমু মায়ের নাম: পাতামনি মুরমু বাড়ির নং : এন0307 বয়স : 27 লিঙ্গ : পুরুষ	IMW2105245 ফটো উপলব্ধ	231 নাম : উদয় মুরমু পিতার নাম: নারান মুরমু বাড়ির নং : 708 বয়স : 46 লিঙ্গ : পুরুষ	BXX1762467 ফটো উপলব্ধ
232 নাম : সাবিত্রী মুরমু স্বামীর নাম: মহাদেব মুরমু বাড়ির নং : 307 বয়স : 47 লিঙ্গ : মহিলা	IMW1882588 ফটো উপলব্ধ	233 নাম : পাতামনি মুরমু স্বামীর নাম: পরান মুরমু বাড়ির নং : 307 বয়স : 47 লিঙ্গ : মহিলা	BXX2725745 ফটো উপলব্ধ	234 নাম : বুধনী মুরমু স্বামীর নাম: রসিক মুরমু বাড়ির নং : n0308 বয়স : 73 লিঙ্গ : মহিলা	WB/39/270/525512 ফটো উপলব্ধ
235 নাম : আহ্লাদী মুরমু স্বামীর নাম: জয়দেব মুরমু বাড়ির নং : n0308 বয়স : 49 লিঙ্গ : মহিলা	BXX3006004 ফটো উপলব্ধ	236 নাম : সহদেব মুরমু পিতার নাম: রসিক মুরমু বাড়ির নং : n0308 বয়স : 35 লিঙ্গ : পুরুষ	IMW1178318 ফটো উপলব্ধ	237 নাম : নীলমনি টুডু পিতার নাম: বাবুরাম টুডু বাড়ির নং : 307 বয়স : 59 লিঙ্গ : মহিলা	IMW1302165 ফটো উপলব্ধ
238 নাম : কল্পনা মুরমু স্বামীর নাম: উদয় মুরমু বাড়ির নং : 308 বয়স : 45 লিঙ্গ : মহিলা	BXX1762509 ফটো উপলব্ধ	239 নাম : মহাদেব মুরমু পিতার নাম: রসিক মুরমু বাড়ির নং : 307 বয়স : 47 লিঙ্গ : পুরুষ	BXX1762749 ফটো উপলব্ধ	240 নাম : মিরু মুরমু স্বামীর নাম: মহেশ মুরমু বাড়ির নং : এন০২৬০ বয়স : 47 লিঙ্গ : মহিলা	IMW2487999 ফটো উপলব্ধ

241 নাম : কলমউদ্দিন সেখ পিতার নাম: সাহিদ সেখ বাড়ির নং : n0201 বয়স : 44 লিঙ্গ : পুরুষ	BXX3005832 ফটো উপলব্ধ	242 নাম : রানী মূর্মু স্বামীর নাম: শিমুল মূর্মু বাড়ির নং : n0002 বয়স : 73 লিঙ্গ : মহিলা	WB/39/270/525631 ফটো উপলব্ধ	243 নাম : কবিরাজ মূর্মু পিতার নাম: শিমুল মূর্মু বাড়ির নং : n0002 বয়স : 51 লিঙ্গ : পুরুষ	WB/39/270/525513 ফটো উপলব্ধ
244 নাম : জোসেফ মুরমু মায়ের নাম: রানী মুরমু বাড়ির নং : n0002 বয়স : 37 লিঙ্গ : পুরুষ	IMW1301779 ফটো উপলব্ধ	245 নাম : মারসিলা মুরমু স্বামীর নাম: জোসেফ মুরমু বাড়ির নং : 0306 বয়স : 29 লিঙ্গ : মহিলা	IMW2360857 ফটো উপলব্ধ	246 নাম : সেরিনা বেগম সেখ স্বামীর নাম: কলমউদ্দিন সেখ বাড়ির নং : n0201 বয়স : 45 লিঙ্গ : মহিলা	BXX3005840 ফটো উপলব্ধ
247 নাম : মহেশ মূর্মু পিতার নাম: উদীপা মূর্মু বাড়ির নং : এন0২৪৪ বয়স : 52 লিঙ্গ : পুরুষ	IMW2601433 ফটো উপলব্ধ	248 নাম : বদরুল্লাহ সেখ স্বামীর নাম: কামরুল হোসেন সেখ বাড়ির নং : n0244 বয়স : 48 লিঙ্গ : মহিলা	IMW2204246 ফটো উপলব্ধ	249 নাম : জাকরন বিবি স্বামীর নাম: সেখ ফিরোজ বাড়ির নং : n0294 বয়স : 37 লিঙ্গ : মহিলা	IMW1509231 ফটো উপলব্ধ
250 নাম : মেহেরুল্লাহ সেখ স্বামীর নাম: সেখ মহিরুদ্দিন বাড়ির নং : n0294 বয়স : 45 লিঙ্গ : মহিলা	IMW2307403 ফটো উপলব্ধ	251 নাম : মিম্মা বেগম স্বামীর নাম: সেখ আলাউদ্দিন বাড়ির নং : n0294 বয়স : 37 লিঙ্গ : মহিলা	IMW1665751 ফটো উপলব্ধ	252 নাম : সেখ ফিরোজ পিতার নাম: সেখ মহসীন বাড়ির নং : n0294 বয়স : 46 লিঙ্গ : পুরুষ	BXX1762624 ফটো উপলব্ধ
253 নাম : সোনেহারবিবি সেখ স্বামীর নাম: মহসীন সেখ বাড়ির নং : n0294 বয়স : 71 লিঙ্গ : মহিলা	WB/39/270/525354 ফটো উপলব্ধ	254 নাম : বিনা বেগম স্বামীর নাম: সেখ কাদির বাড়ির নং : n0294 বয়স : 38 লিঙ্গ : মহিলা	IMW1178219 ফটো উপলব্ধ	255 নাম : সেখ আলাউদ্দিন পিতার নাম: সেখ মহসীন বাড়ির নং : n0294 বয়স : 42 লিঙ্গ : পুরুষ	BXX3006137 ফটো উপলব্ধ
256 নাম : সেখ সাইফুদ্দিন পিতার নাম: সেখ মহিরুদ্দিন বাড়ির নং : n0294 বয়স : 30 লিঙ্গ : পুরুষ	IMW1665892 ফটো উপলব্ধ	257 নাম : কাদিরসেখ কাদির পিতার নাম: মুহাম্মদ সেখ বাড়ির নং : 293 বয়স : 47 লিঙ্গ : পুরুষ	BXX1762657 ফটো উপলব্ধ	258 নাম : সাধনী মাণ্ডি স্বামীর নাম: শংকর মাণ্ডি বাড়ির নং : n0014 বয়স : 52 লিঙ্গ : মহিলা	WB/39/270/525204 ফটো উপলব্ধ
259 নাম : সুশান্ত মাণ্ডি পিতার নাম: শংকর মাণ্ডি বাড়ির নং : n0014 বয়স : 31 লিঙ্গ : পুরুষ	IMW1782879 ফটো উপলব্ধ	260 নাম : সান্ত্বনা মাণ্ডি স্বামীর নাম: সুশান্ত মাণ্ডি বাড়ির নং : এন0014 বয়স : 23 লিঙ্গ : মহিলা	IMW2727618 ফটো উপলব্ধ	261 নাম : শুকলাল মাণ্ডি পিতার নাম: লম্বুধর মাণ্ডি বাড়ির নং : n0015 বয়স : 44 লিঙ্গ : পুরুষ	BXX2714319 ফটো উপলব্ধ
262 নাম : প্রতিমা মাণ্ডি স্বামীর নাম: শুকলাল মাণ্ডি বাড়ির নং : n0015 বয়স : 39 লিঙ্গ : মহিলা	BXX3113511 ফটো উপলব্ধ	263 নাম : দিলীপ মাণ্ডি পিতার নাম: লম্বুধর মাণ্ডি বাড়ির নং : n0015 বয়স : 42 লিঙ্গ : পুরুষ	BXX2714327 ফটো উপলব্ধ	264 নাম : শেফালী মাণ্ডি স্বামীর নাম: দিলীপ মাণ্ডি বাড়ির নং : 016 বয়স : 37 লিঙ্গ : মহিলা	BXX3282258 ফটো উপলব্ধ
265 নাম : শিল্পা মাণ্ডি পিতার নাম: রবি মাণ্ডি বাড়ির নং : n0395 বয়স : 25 লিঙ্গ : মহিলা	IMW2235265 ফটো উপলব্ধ	266 নাম : রুপা মাণ্ডি স্বামীর নাম: সুকল মাণ্ডি বাড়ির নং : n0303 বয়স : 28 লিঙ্গ : মহিলা	IMW2002830 ফটো উপলব্ধ	267 নাম : সুশীল মাণ্ডি পিতার নাম: হারাধন মাণ্ডি বাড়ির নং : n0303 বয়স : 28 লিঙ্গ : পুরুষ	IMW1882489 ফটো উপলব্ধ
268 নাম : সুকল মাণ্ডি পিতার নাম: হারাধন মাণ্ডি বাড়ির নং : n0303 বয়স : 33 লিঙ্গ : পুরুষ	IMW1302082 ফটো উপলব্ধ	269 নাম : সমীর মাণ্ডি পিতার নাম: সনাতন মাণ্ডি বাড়ির নং : n0307 বয়স : 34 লিঙ্গ : পুরুষ	IMW1178284 ফটো উপলব্ধ	270 নাম : রবি মাণ্ডি পিতার নাম: দুখীরাম মাণ্ডি বাড়ির নং : n0307 বয়স : 64 লিঙ্গ : পুরুষ	IMW2747483 ফটো উপলব্ধ

271 নাম : ভদ্রেশ্বর মান্ডি পিতার নাম: দুঃখীরাম মান্ডি বাড়ির নং : n0307 বয়স : 59 লিঙ্গ : পুরুষ	IMW1178300 ফটো উপলব্ধ	272 নাম : শ্যামলী মান্ডি স্বামীর নাম: ভদ্রেশ্বর মান্ডি বাড়ির নং : n0307 বয়স : 40 লিঙ্গ : মহিলা	IMW1178292 ফটো উপলব্ধ	273 নাম : ফুলমনি মান্ডি স্বামীর নাম: রবি মান্ডি বাড়ির নং : 306 বয়স : 48 লিঙ্গ : মহিলা	BXX1763044 ফটো উপলব্ধ
274 নাম : সমিত মান্ডি পিতার নাম: সোনাতন মান্ডি বাড়ির নং : n0307 বয়স : 31 লিঙ্গ : পুরুষ	IMW1665835 ফটো উপলব্ধ	275 নাম : সুস্মিতা হাঁসদা স্বামীর নাম: রাইসেন হাঁসদা বাড়ির নং : 306 বয়স : 28 লিঙ্গ : মহিলা	IMW1882505 ফটো উপলব্ধ	276 নাম : সরস্বতী মান্ডি স্বামীর নাম: হারাধন মান্ডি বাড়ির নং : n0303 বয়স : 57 লিঙ্গ : মহিলা	IMW2307379 ফটো উপলব্ধ
277 নাম : হারাধন মান্ডি পিতার নাম: দুঃখীরাম মান্ডি বাড়ির নং : n0303 বয়স : 61 লিঙ্গ : পুরুষ	IMW2307320 ফটো উপলব্ধ	278 নাম : মসিহুর রহমান মোল্লা পিতার নাম: মফিজউদ্দিন মোল্লা বাড়ির নং : n0203 বয়স : 63 লিঙ্গ : পুরুষ	WB/39/270/525333 ফটো উপলব্ধ	279 নাম : রাজিয়া সুলতানা মোল্লা স্বামীর নাম: মসিহুর রহমান মোল্লা বাড়ির নং : n0203 বয়স : 50 লিঙ্গ : মহিলা	BXX1763176 ফটো উপলব্ধ
280 নাম : গোলেনুর মোল্লা স্বামীর নাম: মসিহুর মোল্লা বাড়ির নং : n0203 বয়স : 58 লিঙ্গ : মহিলা	WB/39/270/525230 ফটো উপলব্ধ	281 নাম : ইমরান মোল্লা পিতার নাম: মসিহুর রহমান মোল্লা বাড়ির নং : n0203 বয়স : 28 লিঙ্গ : পুরুষ	IMW1882398 ফটো উপলব্ধ	282 নাম : সেখ রবিউল পিতার নাম: সেখ তসলেম বাড়ির নং : n0350 বয়স : 26 লিঙ্গ : পুরুষ	IMW2029395 ফটো উপলব্ধ
283 নাম : নাজিমা বেগম স্বামীর নাম: সেখ রবিউল বাড়ির নং : এন০৩৫০ বয়স : 23 লিঙ্গ : মহিলা	IMW2586675 ফটো উপলব্ধ	284 নাম : রবিউল লস্কর পিতার নাম: হাজির লস্কর বাড়ির নং : n0197 বয়স : 41 লিঙ্গ : পুরুষ	IMW1665561 ফটো উপলব্ধ	285 নাম : হামিদা বিবি স্বামীর নাম: রবিউল লস্কর বাড়ির নং : n0197 বয়স : 35 লিঙ্গ : মহিলা	IMW1723881 ফটো উপলব্ধ
286 নাম : হেমলাল সরেন পিতার নাম: সুফল সরেন বাড়ির নং : n0306 বয়স : 86 লিঙ্গ : পুরুষ	WB/39/270/525656 ফটো উপলব্ধ	287 নাম : ফুল সরেন স্বামীর নাম: হেমলাল সরেন বাড়ির নং : n0306 বয়স : 76 লিঙ্গ : মহিলা	WB/39/270/525590 ফটো উপলব্ধ	288 নাম : জীবলাল সরেন পিতার নাম: হেমলাল সরেন বাড়ির নং : n0306 বয়স : 51 লিঙ্গ : পুরুষ	WB/39/270/525678 ফটো উপলব্ধ
289 নাম : অনিল সরেন পিতার নাম: হেমলাল সরেন বাড়ির নং : n0306 বয়স : 42 লিঙ্গ : পুরুষ	BXX3006038 ফটো উপলব্ধ	290 নাম : শিখা সরেন স্বামীর নাম: অনিল সরেন বাড়ির নং : n0306 বয়স : 42 লিঙ্গ : মহিলা	BXX3006046 ফটো উপলব্ধ	291 নাম : কুসুম সরেন স্বামীর নাম: কালাচাঁদ সরেন বাড়ির নং : n0306 বয়স : 32 লিঙ্গ : মহিলা	IMW1665801 ফটো উপলব্ধ
292 নাম : সুখী সরেন স্বামীর নাম: গনেশ সরেন বাড়ির নং : n0310 বয়স : 60 লিঙ্গ : মহিলা	WB/39/270/525556 ফটো উপলব্ধ	293 নাম : অনন্ত সরেন পিতার নাম: গনেশ সরেন বাড়ির নং : n0310 বয়স : 36 লিঙ্গ : পুরুষ	IMW0651919 ফটো উপলব্ধ	294 নাম : সরস্বতী সরেন স্বামীর নাম: অনন্ত সরেন বাড়ির নং : n0310 বয়স : 33 লিঙ্গ : মহিলা	IMW1389865 ফটো উপলব্ধ
295 নাম : বাবুরাম সরেন পিতার নাম: বাবুলাল সরেন বাড়ির নং : n0312 বয়স : 54 লিঙ্গ : পুরুষ	WB/39/270/525527 ফটো উপলব্ধ	296 নাম : সুমা সরেন স্বামীর নাম: বাবুরাম সরেন বাড়ির নং : n0312 বয়স : 46 লিঙ্গ : মহিলা	BXX3006012 ফটো উপলব্ধ	297 নাম : পার্বতী সরেন স্বামীর নাম: জীবলাল সরেন বাড়ির নং : n0306 বয়স : 42 লিঙ্গ : মহিলা	IMW1178276 ফটো উপলব্ধ
298 নাম : বৈদ্যনাথ সরেন মায়ের নাম: সুখী সরেন বাড়ির নং : n0310 বয়স : 30 লিঙ্গ : পুরুষ	IMW1882471 ফটো উপলব্ধ	299 নাম : উদয় চাঁদ সরেন পিতার নাম: হেমলাল সরেন বাড়ির নং : n0310 বয়স : 40 লিঙ্গ : পুরুষ	BXX3006053 ফটো উপলব্ধ	300 নাম : কবিতা সরেন স্বামীর নাম: বৈদ্যনাথ সরেন বাড়ির নং : 0310 বয়স : 28 লিঙ্গ : মহিলা	IMW2360386 ফটো উপলব্ধ

301 নাম : কালাচাঁদ সরেন পিতার নাম: হেমলাল সরেন বাড়ির নং : বয়স : 38 লিঙ্গ : পুরুষ	BXX3006368 ফটো উপলব্ধ	302 নাম : সালমা সুলতানা পিতার নাম: সেখ গিয়াসউদ্দিন বাড়ির নং : n0374 বয়স : 27 লিঙ্গ : মহিলা	IMW2029585 ফটো উপলব্ধ	303 নাম : রেশমা সুলতানা পিতার নাম: সেখ আব্বাসউদ্দিন বাড়ির নং : n0347 বয়স : 27 লিঙ্গ : মহিলা	IMW2029361 ফটো উপলব্ধ
304 নাম : পারুল সাতরা স্বামীর নাম: বংশী সাতরা সাতরা বাড়ির নং : n0321 বয়স : 35 লিঙ্গ : মহিলা	IMW1665744 ফটো উপলব্ধ	305 নাম : সেখ সাবির উদ্দিন পিতার নাম: সেখ মহিরুদ্দিন বাড়ির নং : 49 বয়স : 26 লিঙ্গ : পুরুষ	IMW2105336 ফটো উপলব্ধ	306 নাম : সেখ সামসুদ্দিন পিতার নাম: নূরউদ্দিন সেখ বাড়ির নং : N100 বয়স : 25 লিঙ্গ : পুরুষ	IMW2105419 ফটো উপলব্ধ
307 নাম : শেখ সামসুল সামসুল পিতার নাম: সেখ বিল্লাল বাড়ির নং : বয়স : 27 লিঙ্গ : পুরুষ	IMW2131399 ফটো উপলব্ধ	308 নাম : আব্দুল সালাম সেখ পিতার নাম: সেখ সিদান সেখ বাড়ির নং : 010 বয়স : 67 লিঙ্গ : পুরুষ	BXX0932434 ফটো উপলব্ধ	309 নাম : তাহেরা বিবি মুখ সেখ স্বামীর নাম: কদম মুরমু সেখ বাড়ির নং : n0009 বয়স : 55 লিঙ্গ : মহিলা	IMW2204063 ফটো উপলব্ধ
310 নাম : সাইফুদ্দিন সেখ পিতার নাম: আব্দুল সালাম সেখ বাড়ির নং : 010 বয়স : 35 লিঙ্গ : পুরুষ	IMW1350099 ফটো উপলব্ধ	311 নাম : তাজমিরা খাতুন স্বামীর নাম: সাইফুদ্দিন সেখ বাড়ির নং : 031 বয়স : 29 লিঙ্গ : মহিলা	IMW2361053 ফটো উপলব্ধ	312 নাম : মহিরুদ্দিন সেখ পিতার নাম: আব্দুল সালাম সেখ বাড়ির নং : বয়স : 31 লিঙ্গ : পুরুষ	IMW1508910 ফটো উপলব্ধ
313 নাম : ফেনসি খাতুন স্বামীর নাম: মহিরুদ্দীন সেখ বাড়ির নং : এন0010 বয়স : 22 লিঙ্গ : মহিলা	IMW2651164 ফটো উপলব্ধ	314 নাম : লক্ষিন্দর সিং পিতার নাম: দীনেশ সিং বাড়ির নং : এন0৬০৭ বয়স : 47 লিঙ্গ : পুরুষ	IMW2565547 ফটো উপলব্ধ	315 নাম : মনি সিং স্বামীর নাম: নেপাল সিং বাড়ির নং : বয়স : 56 লিঙ্গ : মহিলা	IMW2131712 ফটো উপলব্ধ
316 নাম : সেখ সিরাজুল হক পিতার নাম: সেখ আব্দুল করিম বাড়ির নং : n0296 বয়স : 65 লিঙ্গ : পুরুষ	IMW2307338 ফটো উপলব্ধ	317 নাম : নূরনিহার বিবি স্বামীর নাম: সেখ সিরাজুল হক বাড়ির নং : n0296 বয়স : 63 লিঙ্গ : মহিলা	IMW2308062 ফটো উপলব্ধ	318 নাম : সাহিদা বেগম স্বামীর নাম: সেখ জাহাঙ্গীর বাড়ির নং : n0259 বয়স : 43 লিঙ্গ : মহিলা	BXX3006087 ফটো উপলব্ধ
319 নাম : সেখ মনিরুল পিতার নাম: সেখ নূরজামাল বাড়ির নং : n0281 বয়স : 34 লিঙ্গ : পুরুষ	IMW1178177 ফটো উপলব্ধ	320 নাম : আসরফ সেখ পিতার নাম: মনবসুর সেখ বাড়ির নং : n0311 বয়স : 57 লিঙ্গ : পুরুষ	WB/39/270/525574 ফটো উপলব্ধ	321 নাম : হামিলা বেগম স্বামীর নাম: আসরফ আলি সেখ বাড়ির নং : n0311 বয়স : 49 লিঙ্গ : মহিলা	BXX3006186 ফটো উপলব্ধ
322 নাম : সামসুন্নেহার বেগম স্বামীর নাম: শাহজাহান সেখ বাড়ির নং : n0315 বয়স : 42 লিঙ্গ : মহিলা	BXX25/3380 ফটো উপলব্ধ	323 নাম : লিয়াকত আলি সেখ পিতার নাম: আব্ব বাক্কার সেখ বাড়ির নং : n0266 বয়স : 63 লিঙ্গ : পুরুষ	WB/39/270/525057 ফটো উপলব্ধ	324 নাম : মনসুবা খাতুন সেখ স্বামীর নাম: লিয়াকত সেখ বাড়ির নং : n0266 বয়স : 58 লিঙ্গ : মহিলা	WB/39/270/525285 ফটো উপলব্ধ
325 নাম : সেখ আকবর আলি পিতার নাম: লিয়াকত আলি সেখ বাড়ির নং : n0266 বয়স : 41 লিঙ্গ : পুরুষ	BXX3006426 ফটো উপলব্ধ	326 নাম : নাসিরাবিবি সেখ স্বামীর নাম: ইদ্রিস সেখ বাড়ির নং : n0243 বয়স : 71 লিঙ্গ : মহিলা	WB/39/270/525242 ফটো উপলব্ধ	327 নাম : সাইদুল সেখ পিতার নাম: ইদ্রিস সেখ বাড়ির নং : 241 বয়স : 45 লিঙ্গ : পুরুষ	BXX1763085 ফটো উপলব্ধ
328 নাম : রানু বিবি সেখ স্বামীর নাম: সেখ সাইদুল বাড়ির নং : n0243 বয়স : 38 লিঙ্গ : মহিলা	IMW1389832 ফটো উপলব্ধ	329 নাম : তনুজা খাতুন সেখ স্বামীর নাম: আজিমুদ্দিন সেখ বাড়ির নং : n0245 বয়স : 51 লিঙ্গ : মহিলা	WB/39/270/525271 ফটো উপলব্ধ	330 নাম : আজিজুল রহমান পিতার নাম: আজিমুদ্দিন সেখ বাড়ির নং : n0245 বয়স : 31 লিঙ্গ : পুরুষ	IMW1509272 ফটো উপলব্ধ

331 নাম : মরিয়ম বিবি সেখ স্বামীর নাম: মিজামউদ্দিন সেখ বাড়ির নং : n0246 বয়স : 61 লিঙ্গ : মহিলা	WB/39/270/525244	332 নাম : করম সেখ পিতার নাম: জোবেদ সেখ বাড়ির নং : n0246 বয়স : 51 লিঙ্গ : পুরুষ	IMW1178037	333 নাম : নুরজাহান বিবি স্বামীর নাম: সেখ করম বাড়ির নং : n0246 বয়স : 43 লিঙ্গ : মহিলা	IMW1178029
334 নাম : মোসারফ হোসেন সেখ মায়ের নাম: মরিয়ম বিবি বাড়ির নং : n0246 বয়স : 39 লিঙ্গ : পুরুষ	IMW0653220	335 নাম : নাইমা বিবি স্বামীর নাম: মোসারফ হোসেন সেখ বাড়ির নং : n0246 বয়স : 33 লিঙ্গ : মহিলা	IMW1665850	336 নাম : আসরফ সেখ পিতার নাম: মিজাম উদ্দিন সেখ বাড়ির নং : n0246 বয়স : 36 লিঙ্গ : পুরুষ	IMW1302132
337 নাম : হায়াতনবিবি সেখ স্বামীর নাম: ইউনুস সেখ বাড়ির নং : 245 বয়স : 71 লিঙ্গ : মহিলা	BXX1763069	338 নাম : আববাসউদ্দিন সেখ পিতার নাম: ইউনুস সেখ বাড়ির নং : n0247 বয়স : 49 লিঙ্গ : পুরুষ	WB/39/270/525484	339 নাম : মহঃ আলি সেখ পিতার নাম: আব্দুল রসিদ সেখ বাড়ির নং : 246 বয়স : 69 লিঙ্গ : পুরুষ	BXX1762491
340 নাম : জীবল্লোসা খাতুন সেখ স্বামীর নাম: মহঃ আলি সেখ বাড়ির নং : n0248 বয়স : 61 লিঙ্গ : মহিলা	WB/39/270/525246	341 নাম : মজিদা বেগম স্বামীর নাম: সেখ সেফু বাড়ির নং : 246 বয়স : 42 লিঙ্গ : মহিলা	IMW1178045	342 নাম : সেখ আজহার উদ্দিন পিতার নাম: সেখ মহঃ আলি বাড়ির নং : n0248 বয়স : 41 লিঙ্গ : পুরুষ	BXX3006160
343 নাম : রোজিনা খাতুন সেখ পিতার নাম: মহম্মদ আলি সেখ বাড়ির নং : 246 বয়স : 37 লিঙ্গ : মহিলা	BXX3282332	344 নাম : রহিমা সুলতানা স্বামীর নাম: আসলাম সেখ বাড়ির নং : n0359 বয়স : 30 লিঙ্গ : মহিলা	IMW2029486	345 নাম : সেখ সামিম হোসেন পিতার নাম: সেখ জাকির হোসেন বাড়ির নং : n0285 বয়স : 28 লিঙ্গ : পুরুষ	IMW1882463
346 নাম : ফতেমা সুলতানা স্বামীর নাম: সেফ সালমান বাড়ির নং : n0260 বয়স : 29 লিঙ্গ : মহিলা	IMW2002749	347 নাম : সাবিনা খাতুন স্বামীর নাম: সেখ সামাইল বাড়ির নং : n0287 বয়স : 41 লিঙ্গ : মহিলা	IMW2002731	348 নাম : সাহানারা বেগম স্বামীর নাম: সেখ মনোয়ার আলি বাড়ির নং : n0249 বয়স : 51 লিঙ্গ : মহিলা	WB/39/270/525371
349 নাম : সাবিনা ইয়াসমিন সেখ স্বামীর নাম: সেখ নূর আলম বাড়ির নং : n0276 বয়স : 47 লিঙ্গ : মহিলা	BXX3006079	350 নাম : সেখ হাসিমুদ্দিন পিতার নাম: সেখ আলিমুদ্দিন বাড়ির নং : এন0286 বয়স : 53 লিঙ্গ : পুরুষ	IMW2307601	351 নাম : আজমিরা বেগম সেখ স্বামীর নাম: জাকির হোসেন বাড়ির নং : n0285 বয়স : 43 লিঙ্গ : মহিলা	BXX3113776
352 নাম : হাসনানারা খাতুন স্বামীর নাম: হাসিমুদ্দিন সেখ বাড়ির নং : n0286 বয়স : 37 লিঙ্গ : মহিলা	IMW1665785	353 নাম : সামিমা খাতুন স্বামীর নাম: সেখ ইসমাইল বাড়ির নং : n0287 বয়স : 50 লিঙ্গ : মহিলা	IMW1302140	354 নাম : সাকিলা বিবি স্বামীর নাম: জিয়াবুল হক সেখ বাড়ির নং : n0289 বয়স : 43 লিঙ্গ : মহিলা	BXX3006202
355 নাম : সাহাবুদ্দীন সেখ পিতার নাম: আবেদহোসেন সেখ বাড়ির নং : n0291 বয়স : 69 লিঙ্গ : পুরুষ	WB/39/270/525437	356 নাম : নাজেরা বিবি সেখ স্বামীর নাম: সাহাবুদ্দিন সেখ বাড়ির নং : n0291 বয়স : 61 লিঙ্গ : মহিলা	IMW2791358	357 নাম : আবু সাহিদ সেখ পিতার নাম: শোয়ের রহমান সেখ বাড়ির নং : n0293 বয়স : 61 লিঙ্গ : পুরুষ	WB/39/270/525677
358 নাম : সেখ মহির্কুদ্দিন পিতার নাম: সেখ আবুল হোসেন বাড়ির নং : n0293 বয়স : 44 লিঙ্গ : পুরুষ	BXX3006145	359 নাম : নাজমা বিবি স্বামীর নাম: আবুসাহিদ বাড়ির নং : n0293 বয়স : 39 লিঙ্গ : মহিলা	BXX3006459	360 নাম : আমেনা খাতুন সেখ স্বামীর নাম: ফজলুল হক সেখ বাড়ির নং : n0258 বয়স : 63 লিঙ্গ : মহিলা	WB/39/270/525360

361 নাম : ফরিদ উদ্দিন সেখ পিতার নাম: ফজলুল বাড়ির নং : n0258 বয়স : 41 লিঙ্গ : পুরুষ	BXX3006467 ফটো উপলব্ধ	362 নাম : সাইফুদ্দিন সেখ পিতার নাম: ফজলুল হক বাড়ির নং : n0258 বয়স : 34 লিঙ্গ : পুরুষ	IMW1389824 ফটো উপলব্ধ	363 নাম : অতুবা বিবি সেখ পিতার নাম: মজিদ সেখ বাড়ির নং : n0259 বয়স : 68 লিঙ্গ : পুরুষ	WB/39/270/525687 ফটো উপলব্ধ
364 নাম : আলমগীর সেখ পিতার নাম: সেখ মজিদ বাড়ির নং : n0259 বয়স : 51 লিঙ্গ : পুরুষ	IMW2748515 ফটো উপলব্ধ	365 নাম : সেখ জাহাঙ্গীর পিতার নাম: মজিদ বাড়ির নং : n0259 বয়স : 52 লিঙ্গ : পুরুষ	WB/39/270/525552 ফটো উপলব্ধ	366 নাম : শিউলী বেগম স্বামীর নাম: সেখ আলমগীর বাড়ির নং : n0259 বয়স : 38 লিঙ্গ : মহিলা	IMW1178052 ফটো উপলব্ধ
367 নাম : নিজামউদ্দিন সেখ পিতার নাম: নবীবুল্ল সেখ বাড়ির নং : n0279 বয়স : 56 লিঙ্গ : পুরুষ	WB/39/270/525637 ফটো উপলব্ধ	368 নাম : আমেনা বিবি সেখ স্বামীর নাম: মনজুর সেখ বাড়ির নং : n0279 বয়স : 63 লিঙ্গ : মহিলা	WB/39/270/525310 ফটো উপলব্ধ	369 নাম : আসপিয়া সেখ পিতার নাম: মঞ্জুর সেখ বাড়ির নং : n0279 বয়স : 35 লিঙ্গ : পুরুষ	IMW1389816 ফটো উপলব্ধ
370 নাম : জাহিরুদ্দিন সেখ মায়ের নাম: জামিলাবিবি বাড়ির নং : n0279 বয়স : 39 লিঙ্গ : পুরুষ	BXX3006442 ফটো উপলব্ধ	371 নাম : সুখী বিবি সেখ স্বামীর নাম: জানা আলম বাড়ির নং : n0279 বয়স : 39 লিঙ্গ : মহিলা	BXX3113693 ফটো উপলব্ধ	372 নাম : সেখ কামরুল হোসেন পিতার নাম: সেখ হানিফ বাড়ির নং : n0279 বয়স : 36 লিঙ্গ : পুরুষ	IMW1178151 ফটো উপলব্ধ
373 নাম : সেখ আসির উদ্দিন পিতার নাম: সেখ নিজামউদ্দিন বাড়ির নং : n0279 বয়স : 35 লিঙ্গ : পুরুষ	IMW1178169 ফটো উপলব্ধ	374 নাম : সেখ সারিকুদ্দিন পিতার নাম: সেখ নিজামউদ্দিন বাড়ির নং : n0279 বয়স : 31 লিঙ্গ : পুরুষ	IMW1509181 ফটো উপলব্ধ	375 নাম : টুকটুকি বিবি স্বামীর নাম: সেখ কামরুল হোসেন বাড়ির নং : n0279 বয়স : 30 লিঙ্গ : মহিলা	IMW1783216 ফটো উপলব্ধ
376 নাম : চায়নাবিবি সেখ স্বামীর নাম: ইউনুস সেখ বাড়ির নং : n0290 বয়স : 66 লিঙ্গ : মহিলা	WB/39/270/525442 ফটো উপলব্ধ	377 নাম : সৌরভউদ্দিন সেখ পিতার নাম: ইউনুস সেখ বাড়ির নং : n0290 বয়স : 51 লিঙ্গ : পুরুষ	WB/39/270/525405 ফটো উপলব্ধ	378 নাম : মনোয়ারা বিবি সেখ স্বামীর নাম: আনোয়ার সেখ বাড়ির নং : n0298 বয়স : 66 লিঙ্গ : মহিলা	WB/39/270/525241 ফটো উপলব্ধ
379 নাম : সেলিমা বেগম স্বামীর নাম: মজিদউদ্দিন সেখ বাড়ির নং : n0279 বয়স : 30 লিঙ্গ : মহিলা	IMW2002772 ফটো উপলব্ধ	380 নাম : সাবেরা বিবি সেখ স্বামীর নাম: ইনসান সেখ বাড়ির নং : n0249 বয়স : 81 লিঙ্গ : মহিলা	WB/39/270/525587 ফটো উপলব্ধ	381 নাম : জামাত আলি সেখ পিতার নাম: ইনসান সেখ বাড়ির নং : n0249 বয়স : 53 লিঙ্গ : পুরুষ	WB/39/270/525349 ফটো উপলব্ধ
382 নাম : শবনম খাতুন পিতার নাম: সেখ মনোয়ার আলি বাড়ির নং : n0249 বয়স : 30 লিঙ্গ : মহিলা	IMW1665769 ফটো উপলব্ধ	383 নাম : রেহেনা বেগম সেখ স্বামীর নাম: জামাত আলি বাড়ির নং : n0249 বয়স : 40 লিঙ্গ : মহিলা	BXX3113701 ফটো উপলব্ধ	384 নাম : সাবিনা বেগম স্বামীর নাম: নাসিরউদ্দিন সেখ বাড়ির নং : n0270 বয়স : 34 লিঙ্গ : মহিলা	IMW1178102 ফটো উপলব্ধ
385 নাম : ফরমান সেখ পিতার নাম: ওমর আলি বাড়ির নং : n0215 বয়স : 49 লিঙ্গ : পুরুষ	WB/39/270/525307 ফটো উপলব্ধ	386 নাম : সেখ নাজমুল ইসলাম পিতার নাম: সেখ নুরুল ইসলাম বাড়ির নং : এন বয়স : 21 লিঙ্গ : পুরুষ	IMW2623031 ফটো উপলব্ধ	387 নাম : সেখ আফতাবউদ্দিন পিতার নাম: সেখ জামাল উদ্দিন বাড়ির নং : এন0270 বয়স : 21 লিঙ্গ : পুরুষ	IMW2638195 ফটো উপলব্ধ
388 নাম : সেখ রাজিব পিতার নাম: সেখ সামসের আলি বাড়ির নং : এন0262 বয়স : 21 লিঙ্গ : পুরুষ	IMW2653582 ফটো উপলব্ধ	389 নাম : সেখ রিয়াজ পিতার নাম: আবু সাহিদ সেখ বাড়ির নং : 0293 বয়স : 24 লিঙ্গ : পুরুষ	IMW2360188 ফটো উপলব্ধ	390 নাম : কুলসুমা খাতুন পিতার নাম: সেখ জামাত আলি বাড়ির নং : এন0286 বয়স : 23 লিঙ্গ : মহিলা	IMW2487767 ফটো উপলব্ধ

391 নাম : আরবিয়া সুলতানা পিতার নাম: আব্দুর রহমান সেখ বাড়ির নং : এন০২৬০ বয়স : 23 লিঙ্গ : মহিলা	IMW2487775 ফটো উপলব্ধ	392 নাম : নাসিমা খাতুন পিতার নাম: সেখ নজরুল ইসলাম বাড়ির নং : এন০২৭৭ বয়স : 24 লিঙ্গ : মহিলা	IMW2487833 ফটো উপলব্ধ	393 নাম : সেখ সাজিদ পিতার নাম: সেখ জাহাঙ্গীর বাড়ির নং : এন০২৫৯ বয়স : 23 লিঙ্গ : পুরুষ	IMW2487809 ফটো উপলব্ধ
394 নাম : নাসমিনা খাতুন স্বামীর নাম: সেখ মুক্ত বাড়ির নং : 0309 বয়স : 24 লিঙ্গ : মহিলা	IMW2360972 ফটো উপলব্ধ	395 নাম : বুলটি বিবি স্বামীর নাম: আসরফ সেখ বাড়ির নং : 0246 বয়স : 35 লিঙ্গ : মহিলা	IMW2360113 ফটো উপলব্ধ	396 নাম : আসলাম সেখ পিতার নাম: আব্দুল রহমান সেখ বাড়ির নং : n0260 বয়স : 29 লিঙ্গ : পুরুষ	IMW1882455 ফটো উপলব্ধ
397 নাম : রোশনি বেগম স্বামীর নাম: মফিজউদ্দিন সেখ বাড়ির নং : n0270 বয়স : 29 লিঙ্গ : মহিলা	IMW1882604 ফটো উপলব্ধ	398 নাম : সেখ নিজামুদ্দিন পিতার নাম: সেখ আলিমুদ্দিন বাড়ির নং : n0286 বয়স : 59 লিঙ্গ : পুরুষ	WB/39/270/525607 ফটো উপলব্ধ	399 নাম : সাবিনা ইয়াসমিন স্বামীর নাম: কাদেরগনি সেখ বাড়ির নং : 262 বয়স : 35 লিঙ্গ : মহিলা	IMW1882570 ফটো উপলব্ধ
400 নাম : সেখ শুকুর আলী পিতার নাম: সেখ নূরউদ্দিন বাড়ির নং : n0280 বয়স : 30 লিঙ্গ : পুরুষ	IMW1882521 ফটো উপলব্ধ	401 নাম : সেখ মেহের আলি পিতার নাম: সেখ আব্দুল মান্নান বাড়ির নং : n0263 বয়স : 53 লিঙ্গ : পুরুষ	IMW2307841 ফটো উপলব্ধ	402 নাম : ইসমাইল সেখ পিতার নাম: সেখ রমজান আলি বাড়ির নং : n0287 বয়স : 66 লিঙ্গ : পুরুষ	IMW2308070 ফটো উপলব্ধ
403 নাম : সেখ আবদুল সেলিম পিতার নাম: আব্দুল বারিক সেখ বাড়ির নং : n0275 বয়স : 64 লিঙ্গ : পুরুষ	IMW2609436 ফটো উপলব্ধ	404 নাম : সেখ নূর আলম পিতার নাম: আব্দুল রহমান সেখ বাড়ির নং : n0276 বয়স : 60 লিঙ্গ : পুরুষ	IMW2307262 ফটো উপলব্ধ	405 নাম : সেখ আনিসুর রহমান পিতার নাম: সেখ আজিমদ্দীন বাড়ির নং : n0245 বয়স : 34 লিঙ্গ : পুরুষ	IMW1178011 ফটো উপলব্ধ
406 নাম : সেখ আব্বাসউদ্দিন পিতার নাম: সেখ আলি আহম্মদ বাড়ির নং : 283 বয়স : 52 লিঙ্গ : পুরুষ	BXX1762533 ফটো উপলব্ধ	407 নাম : মেহের বানু বিবি স্বামীর নাম: সেখ আহিয়া বাড়ির নং : n0279 বয়স : 31 লিঙ্গ : মহিলা	IMW1509215 ফটো উপলব্ধ	408 নাম : সেখ মুক্ত পিতার নাম: সেখ ইউনুস বাড়ির নং : বয়স : 38 লিঙ্গ : পুরুষ	IMW1178193 ফটো উপলব্ধ
409 নাম : মর্জিনা বিবি সেখ স্বামীর নাম: আলিমুদ্দিন সেখ বাড়ির নং : n0286 বয়স : 76 লিঙ্গ : মহিলা	IMW2307593 ফটো উপলব্ধ	410 নাম : সেখ সাদরে আলম পিতার নাম: আব্দুল রহমান সেখ বাড়ির নং : n0276 বয়স : 44 লিঙ্গ : পুরুষ	BXX2714954 ফটো উপলব্ধ	411 নাম : কনিজা বিবি সেখ স্বামীর নাম: আবুল হোসেন সেখ বাড়ির নং : বয়স : 67 লিঙ্গ : মহিলা	IMW2307734 ফটো উপলব্ধ
412 নাম : নূরনিহার বেগম স্বামীর নাম: নিজামুদ্দিন সেখ বাড়ির নং : n0286 বয়স : 35 লিঙ্গ : মহিলা	BXX3006418 ফটো উপলব্ধ	413 নাম : সোমশিলা বিবি স্বামীর নাম: সেখ জাকির হোসেন বাড়ির নং : n0285 বয়স : 43 লিঙ্গ : মহিলা	BXX2715076 ফটো উপলব্ধ	414 নাম : সেখ সোয়েব আলি পিতার নাম: সেখ শুকুর আলি বাড়ির নং : n0260 বয়স : 29 লিঙ্গ : পুরুষ	IMW1934082 ফটো উপলব্ধ
415 নাম : সেখ আহিয়া পিতার নাম: মুক্তর সেখ বাড়ির নং : n0279 বয়স : 37 লিঙ্গ : পুরুষ	IMW0652230 ফটো উপলব্ধ	416 নাম : সারমিন সুলতানা স্বামীর নাম: সেখ সাহিদুল ইসলাম বাড়ির নং : পূর্ব ঘাটশীলা বয়স : 22 লিঙ্গ : মহিলা	IMW2575306 ফটো উপলব্ধ	417 নাম : সেখ সামাইল পিতার নাম: সেখ রমজান আলি বাড়ির নং : n0287 বয়স : 61 লিঙ্গ : পুরুষ	IMW2421014 ফটো উপলব্ধ
418 নাম : জায়েদা বেগম সেখ স্বামীর নাম: সেখ আব্বাস উদ্দিন বাড়ির নং : n0284 বয়স : 47 লিঙ্গ : মহিলা	BXX2715092 ফটো উপলব্ধ	419 নাম : সেখ নূরুল ইসলাম পিতার নাম: আব্দুল রসিদ সেখ বাড়ির নং : 276 বয়স : 59 লিঙ্গ : পুরুষ	BXX0936153 ফটো উপলব্ধ	420 নাম : সফিউদ্দিন সেখ পিতার নাম: সেখ আবুল হোসেন বাড়ির নং : এন০293 বয়স : 42 লিঙ্গ : পুরুষ	BXX2715050 ফটো উপলব্ধ

421	BXX3113750	নাম : তাসমিনা বিবি সেখ স্বামীর নাম: সেখ নূর ইসলাম বাড়ির নং : n0298 বয়স : 38 লিঙ্গ : মহিলা	ফটো উপলব্ধ	422	BXX3333952	নাম : সেখ সাহাজাহান পিতার নাম: আযুব সেখ বাড়ির নং : n0315 বয়স : 43 লিঙ্গ : পুরুষ	ফটো উপলব্ধ	423	IMW2307395	নাম : সেখ ইসরাইল পিতার নাম: সেখ রমজান আলি বাড়ির নং : n0287 বয়স : 56 লিঙ্গ : পুরুষ	ফটো উপলব্ধ
424	IMW2307437	নাম : সবেরা বিবি সেখ স্বামীর নাম: আব্দুল রহমান সেখ বাড়ির নং : n0276 বয়স : 80 লিঙ্গ : মহিলা	ফটো উপলব্ধ	425	BXX3006434	নাম : সেখ জানা আলম পিতার নাম: সেখ মনজুর বাড়ির নং : n0279 বয়স : 40 লিঙ্গ : পুরুষ	ফটো উপলব্ধ	426	IMW1665843	নাম : সামিনা খাতুন পিতার নাম: আলাউদ্দিন সেখ বাড়ির নং : n0270 বয়স : 31 লিঙ্গ : মহিলা	ফটো উপলব্ধ
427	IMW1389790	নাম : সেখ রহিম উদ্দিন পিতার নাম: সেখ ইউনুস বাড়ির নং : n0290 বয়স : 35 লিঙ্গ : পুরুষ	ফটো উপলব্ধ	428	BXX3113784	নাম : নূরআসিনা বেগম সেখ স্বামীর নাম: সৌরভ উদ্দিন সেখ বাড়ির নং : n0290 বয়স : 37 লিঙ্গ : মহিলা	ফটো উপলব্ধ	429	IMW2308120	নাম : গিয়াসউদ্দীন সেখ পিতার নাম: আলি আহম্মদ সেখ বাড়ির নং : n0284 বয়স : 52 লিঙ্গ : পুরুষ	ফটো উপলব্ধ
430	IMW2360246	নাম : জামাতুন ইয়াসমিন পিতার নাম: সেখ জাকির হোসেন বাড়ির নং : 0285 বয়স : 24 লিঙ্গ : মহিলা	ফটো উপলব্ধ	431	IMW1509298	নাম : গুরুতারা বিবি স্বামীর নাম: আসপিয়া সেখ বাড়ির নং : n0279 বয়স : 33 লিঙ্গ : মহিলা	ফটো উপলব্ধ	432	BXX3113743	নাম : সেখ নূর ইসলাম পিতার নাম: সেখ আনোয়ার বাড়ির নং : n0298 বয়স : 43 লিঙ্গ : পুরুষ	ফটো উপলব্ধ
433	IMW1178136	নাম : সেখ মিলন পিতার নাম: মোজাম্মেল হক সেখ বাড়ির নং : n0272 বয়স : 37 লিঙ্গ : মহিলা	ফটো উপলব্ধ	434	BXX2715100	নাম : তাহমিনা খাতুন সেখ স্বামীর নাম: সেখ গিয়াস উদ্দিন বাড়ির নং : n0284 বয়স : 47 লিঙ্গ : মহিলা	ফটো উপলব্ধ	435	IMW1178185	নাম : সেখ সাহেব পিতার নাম: সেখ ইউনুস বাড়ির নং : বয়স : 36 লিঙ্গ : পুরুষ	ফটো উপলব্ধ
436	IMW1178235	নাম : সেখ শান্ত পিতার নাম: সেখ আনোয়ার বাড়ির নং : n0298 বয়স : 35 লিঙ্গ : পুরুষ	ফটো উপলব্ধ	437	BXX3113800	নাম : নার্গিস বেগম সুলতানা স্বামীর নাম: সেখ নূরুল ইসলাম বাড়ির নং : n0277 বয়স : 45 লিঙ্গ : মহিলা	ফটো উপলব্ধ	438	IMW1882596	নাম : শবনম সুলতানা স্বামীর নাম: সেখ ইসরাইল বাড়ির নং : n0287 বয়স : 33 লিঙ্গ : মহিলা	ফটো উপলব্ধ
439	BXX3113685	নাম : জেলোখা বিবি স্বামীর নাম: জাকিরউদ্দিন সেখ বাড়ির নং : n0279 বয়স : 40 লিঙ্গ : মহিলা	ফটো উপলব্ধ	440	IMW0653154	নাম : সেরিনা খাতুন সেখ স্বামীর নাম: সেখ শান্ত বাড়ির নং : n0258 বয়স : 37 লিঙ্গ : মহিলা	ফটো উপলব্ধ	441	WB/39/270/525582	নাম : আলাউদ্দীন সেখ পিতার নাম: মসিউদ্দিন সেখ বাড়ির নং : n0270 বয়স : 69 লিঙ্গ : পুরুষ	ফটো উপলব্ধ
442	WB/39/270/525122	নাম : জামালউদ্দীন সেখ পিতার নাম: মসিউদ্দিন সেখ বাড়ির নং : n0270 বয়স : 66 লিঙ্গ : পুরুষ	ফটো উপলব্ধ	443	WB/39/270/525499	নাম : কামরুন্নেসা খাতুন সেখ স্বামীর নাম: জামালউদ্দীন সেখ বাড়ির নং : n0270 বয়স : 51 লিঙ্গ : মহিলা	ফটো উপলব্ধ	444	WB/39/270/525272	নাম : আনোয়ারাবিবি সেখ স্বামীর নাম: আলাউদ্দিন সেখ বাড়ির নং : n0270 বয়স : 58 লিঙ্গ : মহিলা	ফটো উপলব্ধ
445	IMW1178128	নাম : মফিজ উদ্দিন সেখ পিতার নাম: আলাউদ্দিন সেখ বাড়ির নং : n0270 বয়স : 37 লিঙ্গ : পুরুষ	ফটো উপলব্ধ	446	IMW1071422	নাম : নাসিরউদ্দিন সেখ মায়ের নাম: সিদ্দিকা বিবি সেখ বাড়ির নং : n0270 বয়স : 56 লিঙ্গ : পুরুষ	ফটো উপলব্ধ	447	IMW1783182	নাম : সেখ কুতুবউদ্দিন পিতার নাম: সেখ জামালউদ্দিন বাড়ির নং : n0270 বয়স : 30 লিঙ্গ : পুরুষ	ফটো উপলব্ধ
448	WB/39/270/525345	নাম : মজাম্মেল হক সেখ পিতার নাম: করিম সেখ বাড়ির নং : n0272 বয়স : 73 লিঙ্গ : পুরুষ	ফটো উপলব্ধ	449	IMW1071414	নাম : বিউটি খাতুন সেখ স্বামীর নাম: আসগর আলি সেখ বাড়ির নং : 270 বয়স : 40 লিঙ্গ : মহিলা	ফটো উপলব্ধ	450	WB/39/270/525662	নাম : মনসুর আলি সেখ পিতার নাম: রকিব সেখ বাড়ির নং : n0274 বয়স : 73 লিঙ্গ : পুরুষ	ফটো উপলব্ধ

451 নাম : জহির খাতুন সেখ স্বামীর নাম : মনসুর সেখ বাড়ির নং : n0274 বয়স : 63 লিঙ্গ : মহিলা	WB/39/270/525309 ফটো উপলব্ধ	452 নাম : মনসুরা খাতুন সেখ পিতার নাম : মনসুর আলি সেখ বাড়ির নং : n0274 বয়স : 44 লিঙ্গ : মহিলা	BXX2715233 ফটো উপলব্ধ	453 নাম : আনসুরা বেগম সেখ পিতার নাম : মনসুর আলি সেখ বাড়ির নং : n0274 বয়স : 42 লিঙ্গ : মহিলা	BXX2715241 ফটো উপলব্ধ
454 নাম : সহিদা বিবি সেখ স্বামীর নাম : আব্দুল বারিক সেখ বাড়ির নং : n0275 বয়স : 87 লিঙ্গ : মহিলা	WB/39/270/525227 ফটো উপলব্ধ	455 নাম : আকলিমা বেগম স্বামীর নাম : সেখ আব্দুল সেলিম বাড়ির নং : n0275 বয়স : 57 লিঙ্গ : মহিলা	WB/40/276/144357 ফটো উপলব্ধ	456 নাম : শেখ আব্দুল রসিদ পিতার নাম : সেখ জলিল বাড়ির নং : n0277 বয়স : 83 লিঙ্গ : পুরুষ	IMW2748622 ফটো উপলব্ধ
457 নাম : সেখ নজরুল ইসলাম পিতার নাম : শেখ আব্দুল রশিদ বাড়ির নং : n0277 বয়স : 58 লিঙ্গ : পুরুষ	IMW2748614 ফটো উপলব্ধ	458 নাম : জাহানারা বেগম স্বামীর নাম : সেখ নজরুল ইসলাম বাড়ির নং : n0277 বয়স : 50 লিঙ্গ : মহিলা	WB/39/270/525399 ফটো উপলব্ধ	459 নাম : নুরউদ্দিন সেখ পিতার নাম : নবীবক্স সেখ বাড়ির নং : n0280 বয়স : 60 লিঙ্গ : পুরুষ	WB/39/270/525551 ফটো উপলব্ধ
460 নাম : সায়রাবানু বিবি সেখ স্বামীর নাম : নুরউদ্দিন সেখ বাড়ির নং : n0280 বয়স : 54 লিঙ্গ : মহিলা	WB/39/270/525343 ফটো উপলব্ধ	461 নাম : মহীরুদ্দিন সেখ পিতার নাম : নবীবক্স সেখ বাড়ির নং : 279 বয়স : 52 লিঙ্গ : পুরুষ	BXX1762756 ফটো উপলব্ধ	462 নাম : রওসোনারা বিবি সেখ স্বামীর নাম : মহিরুদ্দিন বাড়ির নং : n0280 বয়স : 44 লিঙ্গ : মহিলা	BXX2714970 ফটো উপলব্ধ
463 নাম : সেখ নইম উদ্দিন পিতার নাম : সেখ নুরউদ্দিন বাড়ির নং : তাজপুর বয়স : 22 লিঙ্গ : পুরুষ	IMW2744118 ফটো উপলব্ধ	464 নাম : মোমেনা বিবি সেখ স্বামীর নাম : নুর জামাল সেখ বাড়ির নং : n0281 বয়স : 57 লিঙ্গ : মহিলা	WB/39/270/525402 ফটো উপলব্ধ	465 নাম : সিরাজুল সেখ পিতার নাম : আঃ রেজাক সেখ বাড়ির নং : n0257 বয়স : 68 লিঙ্গ : পুরুষ	WB/39/270/525452 ফটো উপলব্ধ
466 নাম : মজকুরী বিবি সেখ স্বামীর নাম : সিরাজুল সেখ বাড়ির নং : n0257 বয়স : 60 লিঙ্গ : মহিলা	WB/39/270/525613 ফটো উপলব্ধ	467 নাম : মইদুল ইসলাম সেখ পিতার নাম : সিরাজুল হক সেখ বাড়ির নং : n0257 বয়স : 38 লিঙ্গ : পুরুষ	IMW1389840 ফটো উপলব্ধ	468 নাম : সেনু সেখ পিতার নাম : কুদ্দুস সেখ বাড়ির নং : n0260 বয়স : 50 লিঙ্গ : পুরুষ	BXX3006111 ফটো উপলব্ধ
469 নাম : নুমিহারা বিবি সেখ স্বামীর নাম : আয়নাল সেখ বাড়ির নং : n0260 বয়স : 61 লিঙ্গ : মহিলা	WB/39/270/525447 ফটো উপলব্ধ	470 নাম : সাহানারা খাতুন সেখ পিতার নাম : সেখ আব্দুল হামিদ বাড়ির নং : n0260 বয়স : 47 লিঙ্গ : মহিলা	IMW2734531 ফটো উপলব্ধ	471 নাম : শুকুর আলি সেখ পিতার নাম : আনসার সেখ বাড়ির নং : n0260 বয়স : 53 লিঙ্গ : পুরুষ	BXX0935668 ফটো উপলব্ধ
472 নাম : আসমান তব্বা খাতুন সেখ স্বামীর নাম : শুকুর আলি সেখ বাড়ির নং : n0260 বয়স : 32 লিঙ্গ : মহিলা	IMW1509306 ফটো উপলব্ধ	473 নাম : তনজা সেখ স্বামীর নাম : আলির রহমান সেখ বাড়ির নং : n0260 বয়স : 48 লিঙ্গ : মহিলা	IMW1302157 ফটো উপলব্ধ	474 নাম : আব্দুর রহমান সেখ পিতার নাম : মইদুল কচুমুদ্দিন সেখ বাড়ির নং : n0260 বয়স : 47 লিঙ্গ : পুরুষ	IMW1302108 ফটো উপলব্ধ
475 নাম : আফিয়া সেখ পিতার নাম : আয়নাল হক সেখ বাড়ির নং : n0260 বয়স : 42 লিঙ্গ : পুরুষ	BXX2715019 ফটো উপলব্ধ	476 নাম : মলি খাতুন স্বামীর নাম : আফিয়া সেখ বাড়ির নং : n0260 বয়স : 32 লিঙ্গ : মহিলা	IMW1665819 ফটো উপলব্ধ	477 নাম : সেখ আসগর মায়ের নাম : হোসনা হারা বিবি সেখ বাড়ির নং : n0260 বয়স : 35 লিঙ্গ : পুরুষ	IMW1665876 ফটো উপলব্ধ
478 নাম : রেহেনা বিবি স্বামীর নাম : সেখ আসগর বাড়ির নং : n0260 বয়স : 34 লিঙ্গ : মহিলা	IMW1665777 ফটো উপলব্ধ	479 নাম : সেখ সালমান পিতার নাম : সেখ আব্দুর রহমান বাড়ির নং : n0260 বয়স : 31 লিঙ্গ : পুরুষ	IMW1509207 ফটো উপলব্ধ	480 নাম : সামাদ সেখ পিতার নাম : মকবুল সেখ বাড়ির নং : n0262 বয়স : 71 লিঙ্গ : পুরুষ	WB/39/270/525075 ফটো উপলব্ধ

481 নাম : সেখ সামসের আলি পিতার নাম : সেখ সামাদ বাড়ির নং : n0262 বয়স : 38 লিঙ্গ : পুরুষ	IMW0653188 ফটো উপলব্ধ	482 নাম : তাজিলা বিবি স্বামীর নাম : সেখ সামসের আলি বাড়ির নং : n0262 বয়স : 39 লিঙ্গ : মহিলা	IMW1178060 ফটো উপলব্ধ	483 নাম : কাওসার আদিসেখ পিতার নাম : সেখ আলি সেখ বাড়ির নং : n0262 বয়স : 34 লিঙ্গ : পুরুষ	IMW1302116 ফটো উপলব্ধ
484 নাম : তারসিনা বেগম সেখ স্বামীর নাম : কাওসার আলি সেখ বাড়ির নং : n0262 বয়স : 33 লিঙ্গ : মহিলা	IMW1509199 ফটো উপলব্ধ	485 নাম : মহিলা বিবি সেখ স্বামীর নাম : মালান সেখ বাড়ির নং : n0263 বয়স : 66 লিঙ্গ : মহিলা	WB/39/270/525286 ফটো উপলব্ধ	486 নাম : আঞ্জনারা বেগম স্বামীর নাম : সেখ মেহের আলি বাড়ির নং : n0263 বয়স : 52 লিঙ্গ : মহিলা	IMW111897 ফটো উপলব্ধ
487 নাম : কাদেরগনি সেখ পিতার নাম : আবুবক্কর সেখ বাড়ির নং : 262 বয়স : 47 লিঙ্গ : পুরুষ	BXX1762459 ফটো উপলব্ধ	488 নাম : সেখ মহঃ রফিক পিতার নাম : সেখ আবু বাক্কর বাড়ির নং : n0264 বয়স : 56 লিঙ্গ : পুরুষ	WB/39/270/525022 ফটো উপলব্ধ	489 নাম : সেরিনা খাতুন সেখ স্বামীর নাম : মহঃ রফিক সেখ বাড়ির নং : n0264 বয়স : 51 লিঙ্গ : মহিলা	WB/39/270/525544 ফটো উপলব্ধ
490 নাম : নাসিরা বেগম স্বামীর নাম : সেখ মহিনুদ্দিন বাড়ির নং : n0264 বয়স : 41 লিঙ্গ : মহিলা	IMW1783208 ফটো উপলব্ধ	491 নাম : ফারসিনা বেগম স্বামীর নাম : এজাবুল বাড়ির নং : 209 বয়স : 37 লিঙ্গ : মহিলা	IMW1882380 ফটো উপলব্ধ	492 নাম : সেখ ইমরান পিতার নাম : সেখ আব্দুল কাদের বাড়ির নং : n0007 বয়স : 30 লিঙ্গ : পুরুষ	IMW1782887 ফটো উপলব্ধ
493 নাম : সেখ কিরামত আলী পিতার নাম : সেখ কোরবান আলী বাড়ির নং : n0213 বয়স : 40 লিঙ্গ : পুরুষ	BXX3218948 ফটো উপলব্ধ	494 নাম : সেখ নূর আলম পিতার নাম : সেখ সহিদ বাড়ির নং : 209 বয়স : 60 লিঙ্গ : পুরুষ	BXX0934133 ফটো উপলব্ধ	495 নাম : লুতফা বেগম সেখ স্বামীর নাম : আলাউদ্দীন সেখ বাড়ির নং : n0013 বয়স : 62 লিঙ্গ : মহিলা	WB/39/270/525089 ফটো উপলব্ধ
496 নাম : সেখ ইলিয়াস পিতার নাম : সেখ আলাউদ্দীন বাড়ির নং : n0013 বয়স : 40 লিঙ্গ : পুরুষ	BXX3005808 ফটো উপলব্ধ	497 নাম : সেখ জাহাঙ্গীর পিতার নাম : সেখ আলাউদ্দীন বাড়ির নং : n0013 বয়স : 39 লিঙ্গ : পুরুষ	IMW1177427 ফটো উপলব্ধ	498 নাম : রাসিদা বেগম সেখ স্বামীর নাম : সেন্টু সেখ বাড়ির নং : n0005 বয়স : 50 লিঙ্গ : মহিলা	WB/39/270/525692 ফটো উপলব্ধ
499 নাম : সেন্টু সেখ পিতার নাম : মহরম সেখ বাড়ির নং : n0005 বয়স : 48 লিঙ্গ : পুরুষ	WB/39/270/525571 ফটো উপলব্ধ	500 নাম : সেখ রফিকুল পিতার নাম : সেখ সেন্টু বাড়ির নং : n0005 বয়স : 30 লিঙ্গ : পুরুষ	IMW1782911 ফটো উপলব্ধ	501 নাম : আঃকাদের সেখ পিতার নাম : সেন্টু সেখ বাড়ির নং : n0007 বয়স : 60 লিঙ্গ : পুরুষ	WB/39/270/525543 ফটো উপলব্ধ
502 নাম : আনোয়ারাবিবি সেখ স্বামীর নাম : আঃকাদের সেখ বাড়ির নং : n0007 বয়স : 58 লিঙ্গ : মহিলা	WB/39/270/525245 ফটো উপলব্ধ	503 নাম : সাদেক আলী সেখ পিতার নাম : সোদান সেখ বাড়ির নং : 009 বয়স : 48 লিঙ্গ : পুরুষ	BXX1762574 ফটো উপলব্ধ	504 নাম : আদুরী বিবি স্বামীর নাম : সেন্টু সাদেক আলি বাড়ির নং : 009 বয়স : 35 লিঙ্গ : মহিলা	IMW1389733 ফটো উপলব্ধ
505 নাম : রহিম সেখ পিতার নাম : মজিদ সেখ বাড়ির নং : n0198 বয়স : 40 লিঙ্গ : পুরুষ	BXX3113495 ফটো উপলব্ধ	506 নাম : খুরসিদা বেগম স্বামীর নাম : রহিম সেখ বাড়ির নং : n0198 বয়স : 36 লিঙ্গ : মহিলা	IMW1665520 ফটো উপলব্ধ	507 নাম : হারুন মল্লিক পিতার নাম : রমজান মল্লিক বাড়ির নং : n0198 বয়স : 69 লিঙ্গ : পুরুষ	WB/39/270/525138 ফটো উপলব্ধ
508 নাম : আনোয়ারাবিবি মল্লিক স্বামীর নাম : হারুন মল্লিক বাড়ির নং : n0198 বয়স : 59 লিঙ্গ : মহিলা	WB/39/270/525147 ফটো উপলব্ধ	509 নাম : আনারুল মল্লিক পিতার নাম : হারুন মল্লিক বাড়ির নং : n0198 বয়স : 42 লিঙ্গ : পুরুষ	BXX2714301 ফটো উপলব্ধ	510 নাম : আসলেমা বিবি স্বামীর নাম : নূর আলম সেখ বাড়ির নং : n0200 বয়স : 62 লিঙ্গ : মহিলা	IMW2204410 ফটো উপলব্ধ

511 নাম : এজাবুল পিতার নাম: এজাবুল বাড়ির নং : 209 বয়স : 55 লিঙ্গ : পুরুষ	IMW1509090 ফটো উপলব্ধ	512 নাম : ফিরোজ সেখ পিতার নাম: এজাবুল বাড়ির নং : 209 বয়স : 31 লিঙ্গ : পুরুষ	IMW1665587 ফটো উপলব্ধ	513 নাম : সেখ রফিকুল হাসান পিতার নাম: সেখ নুর আলম বাড়ির নং : 209 বয়স : 31 লিঙ্গ : পুরুষ	IMW1508894 ফটো উপলব্ধ
514 নাম : ফরিদা সেখ স্বামীর নাম: মহীদ সেখ বাড়ির নং : n0202 বয়স : 76 লিঙ্গ : মহিলা	WB/39/270/525295 ফটো উপলব্ধ	515 নাম : মহিরুদ্দিন সেখ পিতার নাম: মহীদ সেখ বাড়ির নং : n0202 বয়স : 52 লিঙ্গ : পুরুষ	WB/39/270/525262 ফটো উপলব্ধ	516 নাম : জাহির উদ্দিন পিতার নাম: সেখ মহীদ বাড়ির নং : n0202 বয়স : 36 লিঙ্গ : পুরুষ	IMW1508845 ফটো উপলব্ধ
517 নাম : ফুলতুসি বিবি স্বামীর নাম: সেখ জাহির উদ্দিন বাড়ির নং : n0202 বয়স : 33 লিঙ্গ : মহিলা	IMW1508852 ফটো উপলব্ধ	518 নাম : রহিমা খাতুন স্বামীর নাম: ফরিদা বিবি বাড়ির নং : 0202 বয়স : 37 লিঙ্গ : মহিলা	IMW2360956 ফটো উপলব্ধ	519 নাম : সাহাবানু বেগম স্বামীর নাম: সেখ কিরামত আলি বাড়ির নং : n0213 বয়স : 28 লিঙ্গ : মহিলা	IMW1882224 ফটো উপলব্ধ
520 নাম : পূজা হোসদা স্বামীর নাম: তাপস হোসদা বাড়ির নং : n0214 বয়স : 29 লিঙ্গ : মহিলা	IMW1882208 ফটো উপলব্ধ	521 নাম : সওকত আলি সেখ পিতার নাম: আর আলি সেখ বাড়ির নং : n0209 বয়স : 51 লিঙ্গ : পুরুষ	WB/39/270/525674 ফটো উপলব্ধ	522 নাম : আসমা বিবি সেখ স্বামীর নাম: সওকত সেখ বাড়ির নং : n0209 বয়স : 49 লিঙ্গ : মহিলা	IMW2751477 ফটো উপলব্ধ
523 নাম : কোরবান সেখ পিতার নাম: ওমর আলি বাড়ির নং : n0213 বয়স : 70 লিঙ্গ : পুরুষ	WB/39/270/525595 ফটো উপলব্ধ	524 নাম : গোলাপজান সেখ স্বামীর নাম: কোরবান সেখ বাড়ির নং : n0213 বয়স : 66 লিঙ্গ : মহিলা	WB/39/270/525458 ফটো উপলব্ধ	525 নাম : সেখ কুদরত আলি পিতার নাম: কোরবান আলি বাড়ির নং : n0213 বয়স : 43 লিঙ্গ : পুরুষ	BXX2111896 ফটো উপলব্ধ
526 নাম : ইয়াসমিন বেগম স্বামীর নাম: কুদরত আলি বাড়ির নং : n0213 বয়স : 39 লিঙ্গ : মহিলা	IMW1301761 ফটো উপলব্ধ	527 নাম : সেখ রিপন পিতার নাম: সেখ শওকত আলি বাড়ির নং : n0209 বয়স : 32 লিঙ্গ : পুরুষ	IMW1508944 ফটো উপলব্ধ	528 নাম : আসগর আলি সেখ পিতার নাম: রজব আলি সেখ বাড়ির নং : n0397 বয়স : 42 লিঙ্গ : পুরুষ	IMW2235489 ফটো উপলব্ধ
529 নাম : সেখ সাদ্দাম হোসেন পিতার নাম: সেখ আব্দুল কাদের বাড়ির নং : n0007 বয়স : 33 লিঙ্গ : পুরুষ	IMW1389741 ফটো উপলব্ধ	530 নাম : আরবান সেখ পিতার নাম: ওমর আলি বাড়ির নং : n0214 বয়স : 56 লিঙ্গ : পুরুষ	WB/39/270/525009 ফটো উপলব্ধ	531 নাম : আজমিরা খাতুন সেখ স্বামীর নাম: আরবান সেখ বাড়ির নং : n0214 বয়স : 52 লিঙ্গ : মহিলা	WB/39/270/525323 ফটো উপলব্ধ
532 নাম : মারুফা বিবি সেখ স্বামীর নাম: আরবান সেখ বাড়ির নং : n0129 বয়স : 71 লিঙ্গ : মহিলা	WB/39/270/525534 ফটো উপলব্ধ	533 নাম : আজমত আলি সেখ পিতার নাম: করিম সেখ বাড়ির নং : n0051 বয়স : 73 লিঙ্গ : পুরুষ	WB/39/270/525061 ফটো উপলব্ধ	534 নাম : মইদুল সেখ পিতার নাম: আজমত আলি সেখ বাড়ির নং : n0051 বয়স : 35 লিঙ্গ : পুরুষ	IMW1301829 ফটো উপলব্ধ
535 নাম : মানিজা বিবি সেখ স্বামীর নাম: আজমত সেখ বাড়ির নং : n0051 বয়স : 67 লিঙ্গ : মহিলা	WB/39/270/525212 ফটো উপলব্ধ	536 নাম : সেলিমা বিবি স্বামীর নাম: সেখ হাবিবুল বাড়ির নং : n0051 বয়স : 34 লিঙ্গ : মহিলা	IMW1423128 ফটো উপলব্ধ	537 নাম : আয়েত নবি সেখ পিতার নাম: করিম সেখ বাড়ির নং : n0052 বয়স : 57 লিঙ্গ : পুরুষ	WB/39/270/525387 ফটো উপলব্ধ
538 নাম : মেহেরুন্নেসা বিবি সেখ স্বামীর নাম: আক্কেল আলি সেখ বাড়ির নং : n0069 বয়স : 79 লিঙ্গ : মহিলা	WB/39/270/525164 ফটো উপলব্ধ	539 নাম : আসগর আলি সেখ পিতার নাম: আক্কেল আলি সেখ বাড়ির নং : n0069 বয়স : 52 লিঙ্গ : পুরুষ	WB/39/270/525166 ফটো উপলব্ধ	540 নাম : বোধন সেখ পিতার নাম: আক্কেল আলি সেখ বাড়ির নং : n0069 বয়স : 39 লিঙ্গ : পুরুষ	IMW1389451 ফটো উপলব্ধ

541 নাম : রহিমা বিবি সেখ স্বামীর নাম: বোধন সেখ বাড়ির নং : n0069 বয়স : 33 লিঙ্গ : মহিলা	IMW1389774 ফটো উপলব্ধ	542 নাম : হাবিবুল সেখ পিতার নাম: আজমত সেখ বাড়ির নং : n0051 বয়স : 41 লিঙ্গ : পুরুষ	BXX3006301 ফটো উপলব্ধ	543 নাম : সেখ কিরামত পিতার নাম: সেখ সিরাজ বাড়ির নং : n0279 বয়স : 45 লিঙ্গ : পুরুষ	IMW1934090 ফটো উপলব্ধ
544 নাম : জোহরা বেগম স্বামীর নাম: সেখ কিরামত বাড়ির নং : n0279 বয়স : 38 লিঙ্গ : মহিলা	IMW1302090 ফটো উপলব্ধ	545 নাম : জেসমিন খাতুন স্বামীর নাম: আসিরউদ্দিন সেখ বাড়ির নং : এন0279 বয়স : 22 লিঙ্গ : মহিলা	IMW2691830 ফটো উপলব্ধ	546 নাম : সেখ জসিমুদ্দিন পিতার নাম: সেখ নিজামুদ্দিন বাড়ির নং : এন0286 বয়স : 23 লিঙ্গ : পুরুষ	IMW2487940 ফটো উপলব্ধ
547 নাম : লিলুফা হক স্বামীর নাম: তাজরুল হক বাড়ির নং : n0324 বয়স : 28 লিঙ্গ : মহিলা	IMW2002814 ফটো উপলব্ধ	548 নাম : সাইদুল হক পিতার নাম: মৌলানা হক বাড়ির নং : n0322 বয়স : 79 লিঙ্গ : পুরুষ	WB/39/270/510243 ফটো উপলব্ধ	549 নাম : তাজরুল হক পিতার নাম: সাইদুল হক বাড়ির নং : n0324 বয়স : 39 লিঙ্গ : পুরুষ	IMW0630871 ফটো উপলব্ধ
550 নাম : সাকিরুল হক পিতার নাম: সাইদুল হক বাড়ির নং : n0325 বয়স : 37 লিঙ্গ : পুরুষ	IMW0627513 ফটো উপলব্ধ	551 নাম : সায়রা বানু হক স্বামীর নাম: সাইদুল হক বাড়ির নং : n0326 বয়স : 57 লিঙ্গ : মহিলা	WB/39/270/510200 ফটো উপলব্ধ	552 নাম : সাহিদা বানু স্বামীর নাম: সেখ ফজলুল হক বাড়ির নং : n0295 বয়স : 62 লিঙ্গ : মহিলা	IMW2204006 ফটো উপলব্ধ
553 নাম : রিজিয়া বানু স্বামীর নাম: সেখ আজিজুল হক বাড়ির নং : n0295 বয়স : 54 লিঙ্গ : মহিলা	IMW2238947 ফটো উপলব্ধ	554 নাম : সালমা সুলতানা পিতার নাম: সেখ ফজলুল হক বাড়ির নং : N0295 বয়স : 39 লিঙ্গ : মহিলা	BXX3113735 ফটো উপলব্ধ	555 নাম : জান্নাতুল ফিরদৌস পিতার নাম: সেখ আজিজুল হক বাড়ির নং : n0295 বয়স : 27 লিঙ্গ : মহিলা	IMW2002707 ফটো উপলব্ধ
556 নাম : সেখ আব্দুর রাজ্জাক পিতার নাম: সেখ ফজলুল হক বাড়ির নং : n0295 বয়স : 35 লিঙ্গ : পুরুষ	IMW1178227 ফটো উপলব্ধ	557 নাম : সেখ নজরুল হক পিতার নাম: সেখ আব্দুল মান্নান বাড়ির নং : n0295 বয়স : 66 লিঙ্গ : পুরুষ	IMW2307874 ফটো উপলব্ধ	558 নাম : সেখ ফজলুল হক পিতার নাম: সেখ আব্দুল মান্নান বাড়ির নং : n0295 বয়স : 66 লিঙ্গ : পুরুষ	IMW2203990 ফটো উপলব্ধ
559 নাম : সেখ আজিজুল হক পিতার নাম: সেখ আব্দুল মান্নান বাড়ির নং : N0295 বয়স : 59 লিঙ্গ : পুরুষ	IMW2204014 ফটো উপলব্ধ	560 নাম : সাহিনা বেগম স্বামীর নাম: সেখ নজরুল হক বাড়ির নং : n0295 বয়স : 56 লিঙ্গ : মহিলা	IMW2415750 ফটো উপলব্ধ	561 নাম : আসমাউল হুসনা পিতার নাম: সেখ নজরুল হক বাড়ির নং : n0295 বয়স : 34 লিঙ্গ : মহিলা	IMW1302074 ফটো উপলব্ধ
562 নাম : মুঞ্জলী সরেন স্বামীর নাম: উদয় চাঁদ সরেন বাড়ির নং : 298 বয়স : 41 লিঙ্গ : মহিলা	BXX1762681 ফটো উপলব্ধ	563 নাম : তাপস হাঁসদা পিতার নাম: নারান হাঁসদা বাড়ির নং : n0292 বয়স : 35 লিঙ্গ : পুরুষ	IMW1178201 ফটো উপলব্ধ	564 নাম : শ্যামল হাঁসদা পিতার নাম: মুসিচরন হাঁসদা বাড়ির নং : n0299 বয়স : 34 লিঙ্গ : পুরুষ	IMW1302124 ফটো উপলব্ধ
565 নাম : মিস্ত্রী হাঁসদা পিতার নাম: চরন হাঁসদা বাড়ির নং : 298 বয়স : 48 লিঙ্গ : পুরুষ	BXX1762566 ফটো উপলব্ধ	566 নাম : রাইসেন হাঁসদা পিতার নাম: মুসিচরন হাঁসদা বাড়ির নং : n0299 বয়স : 36 লিঙ্গ : পুরুষ	IMW1178243 ফটো উপলব্ধ	567 নাম : মাধবী হাঁসদা স্বামীর নাম: শ্যামল হাঁসদা বাড়ির নং : n0299 বয়স : 32 লিঙ্গ : মহিলা	IMW1665793 ফটো উপলব্ধ
568 নাম : অহুদী হাঁসদা স্বামীর নাম: ললিত হাঁসদা বাড়ির নং : n0317 বয়স : 58 লিঙ্গ : মহিলা	IMW1178326 ফটো উপলব্ধ	569 নাম : রবি হাঁসদা পিতার নাম: মুসিচরন হাঁসদা বাড়ির নং : n0299 বয়স : 37 লিঙ্গ : পুরুষ	BXX3113834 ফটো উপলব্ধ	570 নাম : বাবুলাল হাঁসদা পিতার নাম: গুরুপদ হাঁসদা বাড়ির নং : এন0020 বয়স : 23 লিঙ্গ : পুরুষ	IMW2654101 ফটো উপলব্ধ

571 নাম : সুমী হাঁসদা মায়ের নাম: সুখী হাঁসদা বাড়ির নং : 299 বয়স : 27 লিঙ্গ : মহিলা	IMW2105302 ফটো উপলব্ধ	572 নাম : দেবশীষ হাঁসদা পিতার নাম: গনেশ হাঁসদা বাড়ির নং : n0117 বয়স : 30 লিঙ্গ : পুরুষ	IMW1882265 ফটো উপলব্ধ	573 নাম : সুমিত্রা হাঁসদা স্বামীর নাম: রবি হাঁসদা বাড়ির নং : n0299 বয়স : 34 লিঙ্গ : মহিলা	IMW2002848 ফটো উপলব্ধ
574 নাম : লিলু হাঁসদা পিতার নাম: সনাতন হাঁসদা বাড়ির নং : n0020 বয়স : 77 লিঙ্গ : পুরুষ	BXX0934703 ফটো উপলব্ধ	575 নাম : পারুল হাঁসদা স্বামীর নাম: লিলু হাঁসদা বাড়ির নং : n0020 বয়স : 71 লিঙ্গ : মহিলা	WB/39/270/525169 ফটো উপলব্ধ	576 নাম : গুরুপদ হাঁসদা পিতার নাম: লিলু হাঁসদা বাড়ির নং : n0020 বয়স : 44 লিঙ্গ : পুরুষ	BXX2714798 ফটো উপলব্ধ
577 নাম : সুমি হাঁসদা পিতার নাম: গুরুপদ হাঁসদা বাড়ির নং : n0020 বয়স : 43 লিঙ্গ : মহিলা	BXX2714806 ফটো উপলব্ধ	578 নাম : জয়ন্ত হাঁসদা পিতার নাম: লিলু হাঁসদা বাড়ির নং : n0020 বয়স : 36 লিঙ্গ : পুরুষ	IMW1509041 ফটো উপলব্ধ	579 নাম : উর্মিলা হাঁসদা স্বামীর নাম: জয়ন্ত হাঁসদা বাড়ির নং : n0020 বয়স : 32 লিঙ্গ : মহিলা	IMW1509058 ফটো উপলব্ধ
580 নাম : কলেন হাঁসদা পিতার নাম: লিলু হাঁসদা বাড়ির নং : n0020 বয়স : 34 লিঙ্গ : পুরুষ	IMW1509033 ফটো উপলব্ধ	581 নাম : গনেশ হাঁসদা পিতার নাম: লিলু হাঁসদা বাড়ির নং : n0117 বয়স : 58 লিঙ্গ : পুরুষ	WB/39/270/525722 ফটো উপলব্ধ	582 নাম : মাদুরী হাঁসদা স্বামীর নাম: গনেশ হাঁসদা বাড়ির নং : n0117 বয়স : 53 লিঙ্গ : মহিলা	WB/39/270/525714 ফটো উপলব্ধ
583 নাম : কালিবুড়ি হাঁসদা স্বামীর নাম: গুরুপদ হাঁসদা বাড়ির নং : 0312 বয়স : 33 লিঙ্গ : মহিলা	IMW2361079 ফটো উপলব্ধ	584 নাম : সেখ আসরফ আলি পিতার নাম: আব্দুল আলি সেখ বাড়ির নং : n0301 বয়স : 63 লিঙ্গ : মহিলা	IMW2307445 ফটো উপলব্ধ	585 নাম : শবরী হেমব্রম স্বামীর নাম: নাপকা হেমব্রম বাড়ির নং : n0300 বয়স : 77 লিঙ্গ : মহিলা	WB/39/270/525588 ফটো উপলব্ধ
586 নাম : সুফল হেমব্রম পিতার নাম: নানকা হেমব্রম বাড়ির নং : n0300 বয়স : 39 লিঙ্গ : পুরুষ	BXX3113859 ফটো উপলব্ধ	587 নাম : শ্যামলী হেমব্রম স্বামীর নাম: সুফল হেমব্রম বাড়ির নং : n0300 বয়স : 35 লিঙ্গ : মহিলা	IMW1509256 ফটো উপলব্ধ	588 নাম : সাবিত্রী হেমব্রম স্বামীর নাম: মনিন্দ্র হেমব্রম বাড়ির নং : 300 বয়স : 81 লিঙ্গ : মহিলা	BXX1762889 ফটো উপলব্ধ
589 নাম : মালতি হেমব্রম মায়ের নাম: সাবিত্রী হেমব্রম বাড়ির নং : 300 বয়স : 38 লিঙ্গ : মহিলা	IMW1302066 ফটো উপলব্ধ	590 নাম : মাকু হেমব্রম স্বামীর নাম: রুবন হেমব্রম বাড়ির নং : n0301 বয়স : 49 লিঙ্গ : মহিলা	IMW1389857 ফটো উপলব্ধ	591 নাম : শান্ত হেমব্রম পিতার নাম: মনিন্দ্র হেমব্রম বাড়ির নং : 300 বয়স : 35 লিঙ্গ : পুরুষ	IMW1178268 ফটো উপলব্ধ
592 নাম : চানমনি হেমব্রম পিতার নাম: মনিন্দ্র হেমব্রম বাড়ির নং : 300 বয়স : 36 লিঙ্গ : মহিলা	IMW1178250 ফটো উপলব্ধ	593 নাম : কাকলী খাতুন স্বামীর নাম: সেখ সাহেব বাড়ির নং : 00 বয়স : 39 লিঙ্গ : মহিলা	FKH3672789 ফটো উপলব্ধ	594 নাম : লক্ষ্মীরাম বাক্শে অন্যান্য: শান্ত হেমব্রম বাড়ির নং : 0301 বয়স : 30 লিঙ্গ : পুরুষ	IMW2360998 ফটো উপলব্ধ
595 নাম : মণি হেমব্রম স্বামীর নাম: বিশ্বেশ্বর হেমব্রম বাড়ির নং : n0216 বয়স : 43 লিঙ্গ : মহিলা	BXX2714855 ফটো উপলব্ধ	596 নাম : বাবুরাম হেমব্রম পিতার নাম: যতীন হেমব্রম বাড়ির নং : n0217 বয়স : 54 লিঙ্গ : পুরুষ	IMW2307676 ফটো উপলব্ধ	597 নাম : রাজু হেমব্রম পিতার নাম: বিশ্বেশ্বর হেমব্রম বাড়ির নং : 216 বয়স : 25 লিঙ্গ : পুরুষ	IMW2105393 ফটো উপলব্ধ
598 নাম : প্রদীপ হেমব্রম পিতার নাম: রবি হেমব্রম বাড়ির নং : বয়স : 26 লিঙ্গ : পুরুষ	IMW2105492 ফটো উপলব্ধ	599 নাম : সন্ধ্যা হেমব্রম স্বামীর নাম: সুশীল হেমব্রম বাড়ির নং : 0218 বয়স : 33 লিঙ্গ : মহিলা	IMW2360295 ফটো উপলব্ধ	600 নাম : মিতালী হেমব্রম স্বামীর নাম: বাবুরাম হেমব্রম বাড়ির নং : 227 বয়স : 47 লিঙ্গ : মহিলা	BXX1762913 ফটো উপলব্ধ

601 নাম : বিশ্বেশ্বর হেমব্রম পিতার নাম: যতীন হেমব্রম বাড়ির নং : n0216 বয়স : 51 লিঙ্গ : পুরুষ	WB/39/270/525100 ফটো উপলব্ধ	602 নাম : গীতালী হেমব্রম পিতার নাম: বাবুরাম হেমব্রম বাড়ির নং : n0217 বয়স : 29 লিঙ্গ : মহিলা	IMW1783109 ফটো উপলব্ধ	603 নাম : ফুলমনি হেমব্রম স্বামীর নাম: অশোক হেমব্রম বাড়ির নং : n0218 বয়স : 67 লিঙ্গ : মহিলা	WB/39/270/525567 ফটো উপলব্ধ
604 নাম : গনেশ হেমব্রম পিতার নাম: অশোক হেমব্রম বাড়ির নং : n0218 বয়স : 44 লিঙ্গ : পুরুষ	BXX3005923 ফটো উপলব্ধ	605 নাম : শেফালী হেমব্রম স্বামীর নাম: গনেশ হেমব্রম বাড়ির নং : n0218 বয়স : 39 লিঙ্গ : মহিলা	BXX3113636 ফটো উপলব্ধ	606 নাম : মনু হেমব্রম পিতার নাম: অশোক হেমব্রম বাড়ির নং : n0218 বয়স : 42 লিঙ্গ : পুরুষ	BXX2714822 ফটো উপলব্ধ
607 নাম : কৃষ্ণা হেমব্রম স্বামীর নাম: মনু হেমব্রম বাড়ির নং : n0218 বয়স : 39 লিঙ্গ : মহিলা	BXX3113644 ফটো উপলব্ধ	608 নাম : সোমনাথ হেমব্রম পিতার নাম: অশোক হেমব্রম বাড়ির নং : n0218 বয়স : 37 লিঙ্গ : পুরুষ	IMW1071356 ফটো উপলব্ধ	609 নাম : অর্চনা হেমব্রম স্বামীর নাম: সোমনাথ হেমব্রম বাড়ির নং : n0218 বয়স : 31 লিঙ্গ : মহিলা	IMW1783091 ফটো উপলব্ধ
610 নাম : সুশীল হেমব্রম পিতার নাম: অশোক হেমব্রম বাড়ির নং : n0218 বয়স : 34 লিঙ্গ : পুরুষ	IMW1389618 ফটো উপলব্ধ	611 নাম : সোমনামি হেমব্রম স্বামীর নাম: সনত হেমব্রম বাড়ির নং : n0237 বয়স : 43 লিঙ্গ : মহিলা	BXX3017894 ফটো উপলব্ধ	612 নাম : রাজেশ হেমব্রম পিতার নাম: বাবুরাম হেমব্রম বাড়ির নং : n0217 বয়স : 27 লিঙ্গ : পুরুষ	IMW2002715 ফটো উপলব্ধ
613 নাম : রুবোন হেমব্রম পিতার নাম: মনিন্দ্র হেমব্রম বাড়ির নং : এন০৩০১ বয়স : 50 লিঙ্গ : পুরুষ	IMW2597680 ফটো উপলব্ধ	614 নাম : অনল হেমব্রম পিতার নাম: কালিপদ হেমব্রম বাড়ির নং : N0301 বয়স : 25 লিঙ্গ : পুরুষ	IMW2360659 ফটো উপলব্ধ	615 নাম : সুদীপ হেমব্রম পিতার নাম: বিশ্বেশ্বর হেমব্রম বাড়ির নং : এন০২১৬ বয়স : 23 লিঙ্গ : পুরুষ	IMW2487874 ফটো উপলব্ধ
616 নাম : জাহানারা বিবি স্বামীর নাম: সেখ মতাহারা হোসেন বাড়ির নং : n0210 বয়স : 58 লিঙ্গ : মহিলা	WB/39/270/525459 ফটো উপলব্ধ	617 নাম : সেখ মতাহারা হোসেন পিতার নাম: সেখ আতাহারা হোসেন বাড়ির নং : n0210 বয়স : 67 লিঙ্গ : পুরুষ	WB/39/270/525478 ফটো উপলব্ধ	618 নাম : নার্গিস খাতুন স্বামীর নাম: সেখ কুতুবুদ্দিন বাড়ির নং : এন0291 বয়স : 44 লিঙ্গ : মহিলা	UAA1081389 ফটো উপলব্ধ
619 নাম : পিতার নাম: বাড়ির নং : 300 বয়স : 31 লিঙ্গ : মহিলা	GTX5806823 ফটো উপলব্ধ	Q 620 নাম : সন্ধ্যা চৌড়ে পিতার নাম: হংসরাজ চৌড়ে বাড়ির নং : এন0308 বয়স : 31 লিঙ্গ : মহিলা	IMW1708007 ফটো উপলব্ধ	621 নাম : ইসমাতারা খাতুন স্বামীর নাম: সেখ মইদুল ইসলাম বাড়ির নং : এন0257 বয়স : 35 লিঙ্গ : মহিলা	TCK1404052 ফটো উপলব্ধ
622 নাম : পায়েল খাতুন স্বামীর নাম: সেখ মেহেবুব হাসান বাড়ির নং : এন0251 বয়স : 21 লিঙ্গ : মহিলা	IMW2676682 ফটো উপলব্ধ	623 নাম : শুকতারার মল্লিক পিতার নাম: ইমাম হোসেন মল্লিক বাড়ির নং : এন0260 বয়স : 31 লিঙ্গ : মহিলা	ZZE2173003 ফটো উপলব্ধ	624 নাম : ফরদীন মন্ডল পিতার নাম: আনারুল মন্ডল বাড়ির নং : এন0269 বয়স : 19 লিঙ্গ : পুরুষ	IMW2759140 ফটো উপলব্ধ
625 নাম : সাহেহার খাতুন স্বামীর নাম: সেখ আজাদ আলি বাড়ির নং : এন0208 বয়স : 20 লিঙ্গ : মহিলা	IMW2761393 ফটো উপলব্ধ	626 নাম : সেখ সামসুল পিতার নাম: সেখ সাহাজাহান বাড়ির নং : এন0315 বয়স : 19 লিঙ্গ : পুরুষ	IMW2762201 ফটো উপলব্ধ	627 নাম : সেখ মোহাম্মদ কবির পিতার নাম: সেখ মোহাম্মদ হাবিব বাড়ির নং : এন0212 বয়স : 21 লিঙ্গ : পুরুষ	IMW2763225 ফটো উপলব্ধ
628 নাম : এম এস টি রানিকা পিতার নাম: সেখ মহিরুদ্দিন বাড়ির নং : এন049 বয়স : 21 লিঙ্গ : মহিলা	IMW2763233 ফটো উপলব্ধ	629 নাম : মদিনা খাতুন স্বামীর নাম: আসরাফুল ন ওদা বাড়ির নং : এন0211 বয়স : 21 লিঙ্গ : মহিলা	IMW2770824 ফটো উপলব্ধ	630 নাম : আফসানা মন্ডল পিতার নাম: নাইনুল হুদা মন্ডল বাড়ির নং : এন0255 বয়স : 19 লিঙ্গ : মহিলা	IMW2776672 ফটো উপলব্ধ

631	IMW2776771	ফটো উপলব্ধ
নাম : রাকেশ সেখ পিতার নাম: সেখ সামসের আলি বাড়ির নং : এন0262 বয়স : 19 লিঙ্গ : পুরুষ		

632	IMW2776888	ফটো উপলব্ধ
নাম : মাসুদ রহমান মোল্লা পিতার নাম: মসিহুর রহমান মোল্লা বাড়ির নং : এন0203 বয়স : 26 লিঙ্গ : পুরুষ		

633	IMW2777316	ফটো উপলব্ধ
নাম : নূর সেলিনা খাতুন পিতার নাম: সেখ নূর ইসলাম বাড়ির নং : এন0298 বয়স : 21 লিঙ্গ : মহিলা		

634	IMW2788412	ফটো উপলব্ধ
নাম : চরণ হাঁসদা পিতার নাম: মিস্ত্রি হাঁসদা বাড়ির নং : এন0298 বয়স : 27 লিঙ্গ : পুরুষ		

635	IMW2799310	ফটো উপলব্ধ
নাম : বুল্লি খাতুন পিতার নাম: করিম সেখ বাড়ির নং : এন001 বয়স : 25 লিঙ্গ : মহিলা		

636	IMW2800415	ফটো উপলব্ধ
নাম : সেখ সাহিন পিতার নাম: সেখ কাদির বাড়ির নং : তাজপুর বয়স : 19 লিঙ্গ : পুরুষ		

637	IMW2800704	ফটো উপলব্ধ
নাম : রেশমা খাতুন স্বামীর নাম: সেখ সাবিরউদ্দিন বাড়ির নং : তাজপুর বয়স : 19 লিঙ্গ : মহিলা		

638	IMW2801702	ফটো উপলব্ধ
নাম : সঞ্জয় সুরেন পিতার নাম: জীবলাল সুরেন বাড়ির নং : তাজপুর বয়স : 21 লিঙ্গ : পুরুষ		

639	RSR1346618	ফটো উপলব্ধ
নাম : সামিম রেহান পিতার নাম: নজরুল হক বাড়ির নং : এন0295 বয়স : 32 লিঙ্গ : পুরুষ		

640	YWL2580090	ফটো উপলব্ধ
নাম : তানিয়া সুলতানা স্বামীর নাম: আমানুল্লা গাজী বাড়ির নং : আটাঘর বয়স : 20 লিঙ্গ : মহিলা		

নির্বাচক সংখ্যার সারসংক্ষেপ :

A) নির্বাচকের সংখ্যা :

	নির্বাচক তালিকার প্রকৃতি	নির্বাচক তালিকার পরিচিতি :	নির্বাচকের সংখ্যা :			
			পুরুষ	মহিলা	তৃতীয় লিঙ্গ	মোট
I	মূল তালিকা	মূল তালিকা	বিশেষ নিবিড় সংশোধনী ২০২৬-এর চূড়ান্ত ভোটার তালিকা			
			315	325	0	640
II	1- সংযোজন তালিকা	সংযোজনী 1	বিশেষ সংক্ষিপ্ত সংশোধন 2026			
			0	0	0	0
III	2- বিয়োজন তালিকা	সংযোজনী 1	বিশেষ সংক্ষিপ্ত সংশোধন 2026			
			0	2	0	2
IV	'লিঙ্গ ক্ষেত্রের' পরিবর্তনের কারণে পার্থক্য		0	0	0	0
নির্বাচকের মোট সংখ্যা (I+II-III+IV)			315	323	0	638

B) ক্রটি সংশোধনের সংখ্যা :

নির্বাচক তালিকার প্রকৃতি	নির্বাচক তালিকার পরিচিতি :	ক্রটি সংশোধনের সংখ্যা :
সংযোজনী 1	বিশেষ সংক্ষিপ্ত সংশোধন 2026	0

নির্বাচক নিবন্ধন আধিকারিকের স্বাক্ষর

E-মৃত, S-স্থানান্তরিত, R-একাধিকবার অন্তর্ভুক্ত, M-নিখোঁজ, Q-যোগ্য নহে