

## নির্বাচক তালিকা 2026 S25 পশ্চিমবঙ্গ

বিধানসভা নির্বাচনক্ষেত্রের নং, নাম ও সংরক্ষণের স্থিতি : 266 - বর্ধমান উত্তর (তপশীলি জাতি)		অংশ নং : 64			
বিধানসভা নির্বাচনক্ষেত্রটি যে লোকসভা নির্বাচনক্ষেত্রের / ক্ষেত্রসমূহের অন্তর্ভুক্ত তার নং, নাম ও সংরক্ষণ স্থিতি : 39 - বর্ধমান - দুর্গাপুর (সাধারণ)					
1. সংশোধনের পূর্ণ বিবরণ					
সংশোধনের বৎসর :	2026	নির্বাচক তালিকার পরিচিতি :			
ভিত্তি তারিখ :	01-01-2026	বিশেষ নিবিড় সংশোধনী ২০২৬-এর চূড়ান্ত ভোটার তালিকা			
সংশোধনের প্রকৃতি :	বিশেষ নিবিড় সংশোধনী 2026				
প্রকাশনার তারিখ :	28-02-2026				
2. অংশ ও নির্বাচনী এলাকার পূর্ণ বিবরণ :					
অংশের ভাগ নং ও নাম :					
1-মামদিপাড়া(আদিবাসীপাড়ারাস্তারদঃ)		প্রধান শহর/গ্রাম	: মামদিপাড়া		
2-মামদিপাড়া রাস্তারদঃ মুসলিমপাড়া		ওয়ার্ড	:		
3-মামদিপাড়া(রাস্তার উঃদিক)		থানা	: বর্ধমান (সদর)		
4-মামদিপাড়া(রাস্তার উঃওদঃ)		গ্রাম পঞ্চায়েত	: সরাইটিকর		
		ব্লক	: বর্ধমান-1		
		মহকুমা	: বর্ধমান সদর (উত্তর)		
		জেলা	: পূর্ব বর্ধমান		
		পিন	: 713141		
3. ভোট গ্রহন কেন্দ্রের পূর্ণ বিবরণ :					
ভোট গ্রহন কেন্দ্রের নং, নাম :		ভোট গ্রহন কেন্দ্রের শ্রেণী :	গ্রামীণ		
64 - মামদিপাড়া এফ পি স্কুল		এই অংশে সহায়ক ভোটগ্রহন কেন্দ্রের সংখ্যা :	0		
ভোট গ্রহন কেন্দ্রের ঠিকানা :	মামদিপাড়া এফ পি স্কুল, -, মামদিপাড়া				
4. নির্বাচকের সংখ্যা :					
প্রথম ক্রমিক নং	শেষ ক্রমিক নং	মোট সংখ্যা			
		পুরুষ	মহিলা	তৃতীয় লিঙ্গ	মোট
1	546	278	268	0	546

নির্বাচক নিবন্ধন আধিকারিকের স্বাক্ষর

Nazri Naksha



Google Map View

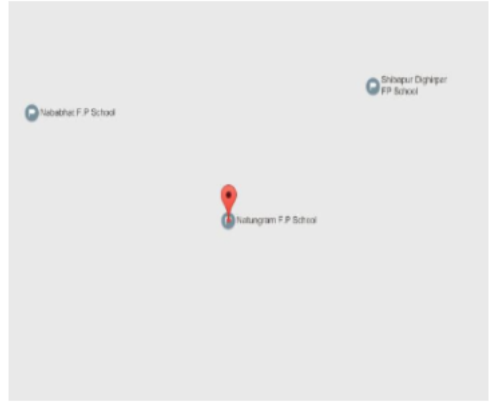

Polling Station Building Front View



Polling Station Front View



Cad View



Key MAP View

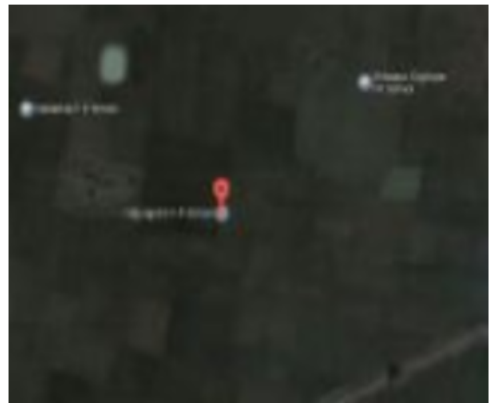

<p>1</p> <p>নাম : রেহিমা বেগম স্বামীর নাম : সৈয়দ রফিক বাড়ির নং : n0133 বয়স : 30 লিঙ্গ : মহিলা</p>	<p>IMW2086973</p> <p>ফটো উপলব্ধ</p>	<p>2</p> <p>নাম : মাঝিয়া খাতুন পিতার নাম : আব্দুল হামিদ মল্লিক বাড়ির নং : n0132 বয়স : 34 লিঙ্গ : মহিলা</p>	<p>IMW1276369</p> <p>ফটো উপলব্ধ</p>	<p>3</p> <p>নাম : ফারহা খাতুন স্বামীর নাম : ফিরোজ আলী সেখ বাড়ির নং : n0118 বয়স : 41 লিঙ্গ : মহিলা</p>	<p>BXX2556801</p> <p>ফটো উপলব্ধ</p>
<p>4</p> <p>নাম : সেখ সাফল পিতার নাম : সেখ আতাউল্লাহ বাড়ির নং : এন0099 বয়স : 26 লিঙ্গ : পুরুষ</p>	<p>IMW2160463</p> <p>ফটো উপলব্ধ</p>	<p>5</p> <p>নাম : সাবিনা বেগম স্বামীর নাম : আব্দুল আলী মীর বাড়ির নং : n0089 বয়স : 31 লিঙ্গ : মহিলা</p>	<p>IMW1963941</p> <p>ফটো উপলব্ধ</p>	<p>6</p> <p>নাম : আজিমা খাতুন পিতার নাম : সেখ কাসেম বাড়ির নং : n0087 বয়স : 28 লিঙ্গ : মহিলা</p>	<p>IMW1963925</p> <p>ফটো উপলব্ধ</p>
<p>7</p> <p>নাম : আয়েসা বেগম স্বামীর নাম : সরিফুদ্দিন সেখ বাড়ির নং : n0087 বয়স : 30 লিঙ্গ : মহিলা</p>	<p>IMW1963917</p> <p>ফটো উপলব্ধ</p>	<p>8</p> <p>নাম : সুরেশ মারডী পিতার নাম : বিরজু মারডী বাড়ির নং : n0013 বয়স : 32 লিঙ্গ : পুরুষ</p>	<p>IMW1266097</p> <p>ফটো উপলব্ধ</p>	<p>9</p> <p>নাম : রিয়া খাতুন স্বামীর নাম : সেখ নাজির হোসেন বাড়ির নং : এন0087 বয়স : 27 লিঙ্গ : মহিলা</p>	<p>IMW1963859</p> <p>ফটো উপলব্ধ</p>
<p>10</p> <p>নাম : রুবি খাতুন পিতার নাম : সেখ আবুল হাসনাত বাড়ির নং : n0070 বয়স : 27 লিঙ্গ : মহিলা</p>	<p>IMW1963842</p> <p>ফটো উপলব্ধ</p>	<p>11</p> <p>নাম : সেখ আসাদুল পিতার নাম : সেখ আসরফ বাড়ির নং : n0035 বয়স : 27 লিঙ্গ : পুরুষ</p>	<p>IMW1963834</p> <p>ফটো উপলব্ধ</p>	<p>12</p> <p>নাম : কিসমোতারা খাতুন পিতার নাম : সেখ জামাল হোসেন বাড়ির নং : n0070 বয়স : 27 লিঙ্গ : মহিলা</p>	<p>IMW1963826</p> <p>ফটো উপলব্ধ</p>
<p>13</p> <p>নাম : রেশমি খাতুন পিতার নাম : সেখ নিয়ামত হোসেন বাড়ির নং : n0054 বয়স : 29 লিঙ্গ : মহিলা</p>	<p>IMW1963818</p> <p>ফটো উপলব্ধ</p>	<p>14</p> <p>নাম : সোনালি মার্ভি স্বামীর নাম : বৃধি মার্ভি বাড়ির নং : n0013 বয়স : 32 লিঙ্গ : মহিলা</p>	<p>IMW1759307</p> <p>ফটো উপলব্ধ</p>	<p>15</p> <p>নাম : মোরতুজা সেখ পিতার নাম : হাতেম সেখ বাড়ির নং : n0022 বয়স : 38 লিঙ্গ : পুরুষ</p>	<p>IMW1137314</p> <p>ফটো উপলব্ধ</p>
<p>16</p> <p>নাম : বৃধি মার্ভি পিতার নাম : বিরজু মার্ভি বাড়ির নং : n0013 বয়স : 35 লিঙ্গ : পুরুষ</p>	<p>IMW1137298</p> <p>ফটো উপলব্ধ</p>	<p>17</p> <p>নাম : হাসিনা খাতুন স্বামীর নাম : সেখ সাহিফুরা সেখ বাড়ির নং : ধরমপুর বয়স : 28 লিঙ্গ : মহিলা</p>	<p>IMW1963958</p> <p>ফটো উপলব্ধ</p>	<p>18</p> <p>নাম : আলেমা বেগম স্বামীর নাম : মোরতুজা সেখ বাড়ির নং : n0022 বয়স : 35 লিঙ্গ : মহিলা</p>	<p>IMW1458850</p> <p>ফটো উপলব্ধ</p>
<p>19</p> <p>নাম : হোপনময় মারডি পিতার নাম : দিলী মারডি বাড়ির নং : n0013 বয়স : 43 লিঙ্গ : মহিলা</p>	<p>IMW1266113</p> <p>ফটো উপলব্ধ</p>	<p>20</p> <p>নাম : মেরী মান্ডি স্বামীর নাম : বিরজু মান্ডি বাড়ির নং : n0013 বয়স : 53 লিঙ্গ : মহিলা</p>	<p>WB/39/270/138222</p> <p>ফটো উপলব্ধ</p>	<p>21</p> <p>নাম : লিলমনি মার্ভি স্বামীর নাম : সুরেশ মার্ভি বাড়ির নং : n0013 বয়স : 30 লিঙ্গ : মহিলা</p>	<p>IMW1963735</p> <p>ফটো উপলব্ধ</p>
<p>22</p> <p>নাম : রেহেনা খাতুন পিতার নাম : সেখ ওসমান হুসৈন বাড়ির নং : এন0313 বয়স : 29 লিঙ্গ : পুরুষ</p>	<p>IMW2160968</p> <p>ফটো উপলব্ধ</p>	<p>23</p> <p>নাম : পারভিন সুলতানা স্বামীর নাম : কাদের গনি সেখ বাড়ির নং : এন0025 বয়স : 33 লিঙ্গ : মহিলা</p>	<p>IMW1963792</p> <p>ফটো উপলব্ধ</p>	<p>24</p> <p>নাম : বিরজু মারুন্ডি পিতার নাম : ছিগ্তি মান্ডি বাড়ির নং : n0013 বয়স : 58 লিঙ্গ : পুরুষ</p>	<p>IMW2267557</p> <p>ফটো উপলব্ধ</p>
<p>25</p> <p>নাম : সৈয়দ নইমুদ্দিন পিতার নাম : সৈয়দ নরজামান বাড়ির নং : N.H বয়স : 28 লিঙ্গ : পুরুষ</p>	<p>IMW2403665</p> <p>ফটো উপলব্ধ</p>	<p>26</p> <p>নাম : সেখ জাসবিন পিতার নাম : সেখ হাসিম বাড়ির নং : নং063 বয়স : 25 লিঙ্গ : পুরুষ</p>	<p>IMW2403426</p> <p>ফটো উপলব্ধ</p>	<p>27</p> <p>নাম : রাজিউল্লাহ খাতুন স্বামীর নাম : জাহির আলি মীর বাড়ির নং : n0089 বয়স : 29 লিঙ্গ : মহিলা</p>	<p>TWA1674977</p> <p>ফটো উপলব্ধ</p>
<p>28</p> <p>নাম : রাবিনা খাতুন পিতার নাম : হাবিবুল সেখ বাড়ির নং : এন0054 বয়স : 23 লিঙ্গ : মহিলা</p>	<p>IMW2442515</p> <p>ফটো উপলব্ধ</p>	<p>29</p> <p>নাম : সেখ আকির পিতার নাম : সেখ আব্দুল বাড়ির নং : নং087 বয়স : 27 লিঙ্গ : পুরুষ</p>	<p>IMW2403400</p> <p>ফটো উপলব্ধ</p>	<p>30</p> <p>নাম : বৈশাখী খাতুন পিতার নাম : সেখ আব্দুল বাড়ির নং : নং038 বয়স : 24 লিঙ্গ : পুরুষ</p>	<p>IMW2403558</p> <p>ফটো উপলব্ধ</p>

31 নাম : সেখ মহম্মদ খলিলুল্লাহ পিতার নাম: সেখ মহম্মদ জাহাঙ্গীর বাদশা বাড়ির নং : এন.এচ.এন বয়স : 23 লিঙ্গ : পুরুষ	IMW2442473 ফটো উপলব্ধ	32 নাম : রুবিয়া সুলতানা স্বামীর নাম: মহঃ আলাদ্দিন বাড়ির নং : n0125 বয়স : 33 লিঙ্গ : মহিলা	WSU1602408 ফটো উপলব্ধ	33 নাম : মীর মোজামেল আলি পিতার নাম: নওসাদ আলি মীর বাড়ির নং : এন.এচ.এন বয়স : 23 লিঙ্গ : পুরুষ	IMW2442564 ফটো উপলব্ধ
34 নাম : সেখ হাবিবুল ইসলাম পিতার নাম: সেলিম মহঃ নূর বাড়ির নং : এন.এচ.এন বয়স : 23 লিঙ্গ : পুরুষ	IMW2442507 ফটো উপলব্ধ	35 নাম : গোপাল কর্মকার পিতার নাম: কালীচরণ কর্মকার বাড়ির নং : এন0001 বয়স : 22 লিঙ্গ : পুরুষ	IMW2587186 ফটো উপলব্ধ	36 নাম : রানী কর্মকার স্বামীর নাম: কালীচরণ কর্মকার বাড়ির নং : n0001 বয়স : 58 লিঙ্গ : মহিলা	WB/39/270/138057 ফটো উপলব্ধ
37 নাম : কালিচরণ কর্মকার পিতার নাম: গোপাল কর্মকার বাড়ির নং : n0001 বয়স : 61 লিঙ্গ : পুরুষ	WB/39/270/138107 ফটো উপলব্ধ	38 নাম : বিমলা সরেন স্বামীর নাম: মানিক সরেন বাড়ির নং : n0019 বয়স : 43 লিঙ্গ : মহিলা	IMW0224584 ফটো উপলব্ধ	39 নাম : ফিলিপসন টুডু পিতার নাম: মানিক টুডু বাড়ির নং : n0019 বয়স : 30 লিঙ্গ : পুরুষ	IMW1366699 ফটো উপলব্ধ
40 নাম : সরদী কিসকু স্বামীর নাম: মানিক কিসকু বাড়ির নং : n0019 বয়স : 62 লিঙ্গ : মহিলা	IMW0224576 ফটো উপলব্ধ	41 নাম : তাজমিরা খাতুন স্বামীর নাম: সেখ ওলি আজম বাড়ির নং : n0079 বয়স : 28 লিঙ্গ : মহিলা	IMW1963883 ফটো উপলব্ধ	42 নাম : সাবিনা ইয়াসমিন পিতার নাম: সেখ মেহের বাড়ির নং : এন0086 বয়স : 22 লিঙ্গ : মহিলা	IMW2595650 ফটো উপলব্ধ
43 নাম : সৈয়দ তারানুম বেগম স্বামীর নাম: সৈয়দ নাসিরউদ্দিন বাড়ির নং : এন0047 বয়স : 23 লিঙ্গ : মহিলা	IMW2595551 ফটো উপলব্ধ	44 নাম : সেখ সুরোজ পিতার নাম: মনিরুল সেখ বাড়ির নং : এন0079 বয়স : 23 লিঙ্গ : পুরুষ	IMW2442481 ফটো উপলব্ধ	45 নাম : রুবিনা খাতুন পিতার নাম: আব্দুল হক সেখ বাড়ির নং : এন.এইচ.এন বয়স : 23 লিঙ্গ : মহিলা	IMW2442523 ফটো উপলব্ধ
46 নাম : জুলেখা খাতুন স্বামীর নাম: আবদার তরফদার বাড়ির নং : এন.এচ.এন বয়স : 23 লিঙ্গ : মহিলা	IMW2442572 ফটো উপলব্ধ	47 নাম : আফসোনা খাতুন পিতার নাম: আলম সেখ বাড়ির নং : এন.এচ.এন বয়স : 24 লিঙ্গ : মহিলা	IMW2442531 ফটো উপলব্ধ	48 নাম : নূরজাহান খাতুন পিতার নাম: সৈয়দ নূরুল ইসলাম বাড়ির নং : নং047 বয়স : 24 লিঙ্গ : মহিলা	IMW2403541 ফটো উপলব্ধ
49 নাম : আদুরী খাতুন স্বামীর নাম: বদরে আলম সেখ বাড়ির নং : n0129 বয়স : 29 লিঙ্গ : মহিলা	IMW2046126 ফটো উপলব্ধ	50 নাম : মেহেরুল্লাহা খাতুন স্বামীর নাম: সেখ জামাল বাড়ির নং : এন0083 বয়স : 29 লিঙ্গ : মহিলা	IMW2160513 ফটো উপলব্ধ	51 নাম : সৈফুল্লা খান পিতার নাম: হবিবুর রহমান খান বাড়ির নং : এন0055 বয়স : 22 লিঙ্গ : পুরুষ	IMW2549251 ফটো উপলব্ধ
52 নাম : সেখ রিয়াজুল পিতার নাম: সেখ জয়নাল আবেদিন বাড়ির নং : এন.এচ.এন বয়স : 23 লিঙ্গ : পুরুষ	IMW2442580 ফটো উপলব্ধ	53 নাম : সাহানারা বেগম পিতার নাম: বারিক তরফদার বাড়ির নং : n0015 বয়স : 30 লিঙ্গ : মহিলা	IMW1759273 ফটো উপলব্ধ	54 নাম : সেখ খোকন পিতার নাম: আব্দুল সেখ বাড়ির নং : n0015 বয়স : 38 লিঙ্গ : পুরুষ	IMW1817196 ফটো উপলব্ধ
55 নাম : জাহানারা খাতুন পিতার নাম: বারিক তরফদার বাড়ির নং : n0011 বয়স : 30 লিঙ্গ : মহিলা	IMW1759265 ফটো উপলব্ধ	56 নাম : রুকিয়া বেগম তরফদার স্বামীর নাম: বারিক তরফদার বাড়ির নং : n0011 বয়স : 54 লিঙ্গ : মহিলা	BXX1483791 ফটো উপলব্ধ	57 নাম : আবদার তরফদার পিতার নাম: বারিক তরফদার বাড়ির নং : n0122 বয়স : 30 লিঙ্গ : পুরুষ	IMW1950450 ফটো উপলব্ধ
58 নাম : দিল মহম্মদ তরফদার পিতার নাম: বারিক তরফদার বাড়ির নং : এন0011 বয়স : 22 লিঙ্গ : পুরুষ	IMW2587160 ফটো উপলব্ধ	59 নাম : বারিক তরফদার পিতার নাম: মোবেজ তরফদার বাড়ির নং : n0011 বয়স : 59 লিঙ্গ : পুরুষ	BXX2041838 ফটো উপলব্ধ	60 নাম : সাফুদ্দিন তরফদার পিতার নাম: বারিক তরফদার বাড়ির নং : N001 বয়স : 24 লিঙ্গ : পুরুষ	IMW2403731 ফটো উপলব্ধ

61	IMW1339522	নাম : আজিজা বেগম স্বামীর নাম: সেখ নাজরুল আলম বাড়ির নং : n0024 বয়স : 36 লিঙ্গ : মহিলা	ফটো উপলব্ধ	62	IMW2403707	নাম : আরজিনা বেগম স্বামীর নাম: সৈয়দ নইমুদ্দিন বাড়ির নং : N.H বয়স : 28 লিঙ্গ : মহিলা	ফটো উপলব্ধ	63	IMW2160802	নাম : জাহানারা বেগম স্বামীর নাম: সুহাজামাল সেখ বাড়ির নং : এন0082 বয়স : 28 লিঙ্গ : মহিলা	ফটো উপলব্ধ
64	IMW2403533	নাম : আশা বেগম স্বামীর নাম: সেখ নওসর বাড়ির নং : N0042 বয়স : 26 লিঙ্গ : মহিলা	ফটো উপলব্ধ	65	IMW2587210	নাম : মর্জিনা বেগম স্বামীর নাম: মীর আতর আলি বাড়ির নং : এন0044 বয়স : 27 লিঙ্গ : মহিলা	ফটো উপলব্ধ	66	IMW2442598	নাম : রহিমা বেগম স্বামীর নাম: সৈয়দ সোনারুল ইসলাম বাড়ির নং : এন এচ এন বয়স : 29 লিঙ্গ : মহিলা	ফটো উপলব্ধ
67	IMW1963891	নাম : শিউলি বেগম স্বামীর নাম: সেখ জিয়াউল হক বাড়ির নং : n0081 বয়স : 27 লিঙ্গ : মহিলা	ফটো উপলব্ধ	68	BXX3080181	নাম : মাকু বেসরা স্বামীর নাম: মুমুই বেসরা বাড়ির নং : n0115 বয়স : 55 লিঙ্গ : মহিলা	ফটো উপলব্ধ	69	IMW1963743	নাম : চন্দন বেসরা পিতার নাম: জুন বেসরা বাড়ির নং : n0115 বয়স : 30 লিঙ্গ : পুরুষ	ফটো উপলব্ধ
70	IMW2442614	নাম : ইংরেজ বেসরা মায়ের নাম: মাকু বেসরা বাড়ির নং : এন0115 বয়স : 23 লিঙ্গ : পুরুষ	ফটো উপলব্ধ	71	IMW2660967	নাম : লক্ষ্মী বেসরা পিতার নাম: জুন বেসরা বাড়ির নং : এন0096 বয়স : 21 লিঙ্গ : মহিলা	ফটো উপলব্ধ	72	IMW2442606	নাম : দামিনী বেসরা স্বামীর নাম: ইংরেজ বেসরা বাড়ির নং : এন0115 বয়স : 27 লিঙ্গ : মহিলা	ফটো উপলব্ধ
73	BXX1483957	নাম : আমিন মুরমু পিতার নাম: সুফল মুরমু বাড়ির নং : n0010 বয়স : 45 লিঙ্গ : পুরুষ	ফটো উপলব্ধ	74	IMW1266121	নাম : সুমি মুরমু স্বামীর নাম: আমিন মুরমু বাড়ির নং : n0010 বয়স : 48 লিঙ্গ : মহিলা	ফটো উপলব্ধ	75	IMW1366707	নাম : বদিন টুডু (মুর্মা) স্বামীর নাম: দারোগা মুর্মা বাড়ির নং : n0004 বয়স : 34 লিঙ্গ : মহিলা	ফটো উপলব্ধ
76	IMW1137249	নাম : দারোগা মুরমু পিতার নাম: রামচরন মুরমু বাড়ির নং : n0004 বয়স : 37 লিঙ্গ : পুরুষ	ফটো উপলব্ধ	77	BXX2853372	নাম : ফুলমনি মুরমু পিতার নাম: রামচরন মুরমু বাড়ির নং : n0004 বয়স : 40 লিঙ্গ : মহিলা	ফটো উপলব্ধ	78	BXX2041853	নাম : সুমিত্রা মুরমু স্বামীর নাম: বাবুধন মুরমু বাড়ির নং : n0004 বয়স : 43 লিঙ্গ : মহিলা	ফটো উপলব্ধ
79	BXX1484864	নাম : বাবুধন মুর্মা পিতার নাম: রামচরন মুর্মা বাড়ির নং : n0004 বয়স : 44 লিঙ্গ : পুরুষ	ফটো উপলব্ধ	80	BXX1494111	নাম : জটা মুর্মা পিতার নাম: শুকল মুর্মা বাড়ির নং : n0028 বয়স : 54 লিঙ্গ : পুরুষ	ফটো উপলব্ধ	81	BXX2003473	নাম : রানী মুর্মা স্বামীর নাম: শিবধন মুর্মা বাড়ির নং : n0004 বয়স : 42 লিঙ্গ : মহিলা	ফটো উপলব্ধ
82	IMW2289072	নাম : শিবধন মুর্মা পিতার নাম: রামচরন মুর্মা বাড়ির নং : n0004 বয়স : 49 লিঙ্গ : পুরুষ	ফটো উপলব্ধ	83	IMW2442499	নাম : মনসা মুর্মা পিতার নাম: বাবুধন মুর্মা বাড়ির নং : এন.এইচ.এন বয়স : 23 লিঙ্গ : পুরুষ	ফটো উপলব্ধ	84	BXX1493790	নাম : সোনালালি মুর্মা স্বামীর নাম: জটা মুর্মা বাড়ির নং : n0028 বয়স : 55 লিঙ্গ : মহিলা	ফটো উপলব্ধ
85	BXX2038990	নাম : দুলারী মারডি স্বামীর নাম: অর্জুন মারডি বাড়ির নং : n0027 বয়স : 54 লিঙ্গ : মহিলা	ফটো উপলব্ধ	86	IMW2160133	নাম : সনমনি সরেন স্বামীর নাম: মনোজ সরেন বাড়ির নং : এন0009 বয়স : 28 লিঙ্গ : মহিলা	ফটো উপলব্ধ	87	IMW2580744	নাম : রাজিন মার্ডি পিতার নাম: অর্জুন মার্ডি বাড়ির নং : না বয়স : 23 লিঙ্গ : পুরুষ	ফটো উপলব্ধ
88	WB/39/270/138091	নাম : নীলমনি হেমরম স্বামীর নাম: সনাতন হেমরম বাড়ির নং : n0008 বয়স : 53 লিঙ্গ : মহিলা	ফটো উপলব্ধ	89	WB/39/270/138050	নাম : জবামনি মারানডি স্বামীর নাম: সেম মারানডি বাড়ির নং : n0008 বয়স : 76 লিঙ্গ : মহিলা	ফটো উপলব্ধ	90	IMW2587145	নাম : সৈয়দ আসরাফুল আলি পিতার নাম: সৈয়দ আনসার আলি বাড়ির নং : এন0048 বয়স : 22 লিঙ্গ : পুরুষ	ফটো উপলব্ধ

91 নাম : সাকিনা খাতুন পিতার নাম: সৈয়দ শাকের আলি বাড়ির নং : নং048 বয়স : 24 লিঙ্গ : মহিলা	IMW2403509 ফটো উপলব্ধ	92 নাম : সেখ নিয়াজ শরিফ পিতার নাম: সেখ নিয়ামত হোসেন বাড়ির নং : নং048 বয়স : 26 লিঙ্গ : পুরুষ	IMW2403475 ফটো উপলব্ধ	93 নাম : সেখ রাসেল পিতার নাম: সেখ নাসির উদ্দিন বাড়ির নং : এন0099 বয়স : 22 লিঙ্গ : পুরুষ	IMW2549194 ফটো উপলব্ধ
94 নাম : নাসিরুদ্দিন সেখ পিতার নাম: কলমুদ্দিন সেখ বাড়ির নং : n0099 বয়স : 57 লিঙ্গ : পুরুষ	BXX2853315 ফটো উপলব্ধ	95 নাম : জরিনাবিবি শেখ স্বামীর নাম: নাসিরুদ্দিন সেখ বাড়ির নং : n0099 বয়স : 61 লিঙ্গ : মহিলা	BXX1228055 ফটো উপলব্ধ	96 নাম : অজিনা খাতুন স্বামীর নাম: সেখ রাসেল বাড়ির নং : এন0099 বয়স : 21 লিঙ্গ : মহিলা	IMW2694628 ফটো উপলব্ধ
97 নাম : সোম সরেন পিতার নাম: সুবলা সরেন বাড়ির নং : এন0006 বয়স : 22 লিঙ্গ : পুরুষ	IMW2595619 ফটো উপলব্ধ	98 নাম : নীলমনি সরেন স্বামীর নাম: রুবিলাল সরেন বাড়ির নং : 106 বয়স : 22 লিঙ্গ : মহিলা	IMW2673911 ফটো উপলব্ধ	99 নাম : রুবিলাল সরেন পিতার নাম: সুবলা সোরেন বাড়ির নং : এন0006 বয়স : 24 লিঙ্গ : পুরুষ	IMW2442622 ফটো উপলব্ধ
100 নাম : মুন্না সরেন পিতার নাম: সুবলা সরেন বাড়ির নং : এন0006 বয়স : 27 লিঙ্গ : পুরুষ	IMW2164838 ফটো উপলব্ধ	101 নাম : স্বপন সরেন পিতার নাম: রবি সরেন বাড়ির নং : এন0009 বয়স : 26 লিঙ্গ : পুরুষ	IMW2160638 ফটো উপলব্ধ	102 নাম : অঞ্জলি সোরেন স্বামীর নাম: সুনীলাল সোরেন বাড়ির নং : এন0006 বয়স : 29 লিঙ্গ : মহিলা	IMW2160729 ফটো উপলব্ধ
103 নাম : বাবলু সরেন পিতার নাম: রবি সরেন বাড়ির নং : n0009 বয়স : 43 লিঙ্গ : পুরুষ	BXX2556694 ফটো উপলব্ধ	104 নাম : মনোজ সরেন পিতার নাম: রবি সরেন বাড়ির নং : n0009 বয়স : 33 লিঙ্গ : পুরুষ	IMW1366749 ফটো উপলব্ধ	105 নাম : লক্ষী সরেন পিতার নাম: রবি সোরেন বাড়ির নং : n0009 বয়স : 61 লিঙ্গ : মহিলা	IMW2681559 ফটো উপলব্ধ
106 নাম : রানী সরেন স্বামীর নাম: সোম সরেন বাড়ির নং : n0007 বয়স : 58 লিঙ্গ : মহিলা	WB/39/270/138382 ফটো উপলব্ধ	107 নাম : সুনীলাল সরেন পিতার নাম: সুবলা সরেন বাড়ির নং : n0006 বয়স : 32 লিঙ্গ : পুরুষ	IMW1366715 ফটো উপলব্ধ	108 নাম : মুন্নি সরেন স্বামীর নাম: মুন্না সরেন বাড়ির নং : n0006 বয়স : 35 লিঙ্গ : মহিলা	IMW1137264 ফটো উপলব্ধ
109 নাম : মুন্না সোরেন পিতার নাম: লালু সোরেন বাড়ির নং : n0006 বয়স : 39 লিঙ্গ : পুরুষ	BXX3079571 ফটো উপলব্ধ	110 নাম : পুতুল সরেন স্বামীর নাম: সুবলা সরেন বাড়ির নং : n0006 বয়স : 47 লিঙ্গ : মহিলা	BXX1484377 ফটো উপলব্ধ	111 নাম : শুবলা সরেন পিতার নাম: লালু সরেন বাড়ির নং : n0006 বয়স : 56 লিঙ্গ : পুরুষ	BXX2038941 ফটো উপলব্ধ
112 নাম : ফুলমনি সরেন স্বামীর নাম: লালু সরেন বাড়ির নং : n0006 বয়স : 71 লিঙ্গ : মহিলা	WB/39/270/138200 ফটো উপলব্ধ	113 নাম : সৈয়দ সাহিল আলি পিতার নাম: সৈয়দ আসগর আলি বাড়ির নং : নং049 বয়স : 25 লিঙ্গ : পুরুষ	IMW2403376 ফটো উপলব্ধ	114 নাম : রাজিবুল আলম সিদ্দিকী পিতার নাম: নজরুল আলম সিদ্দিকী বাড়ির নং : n0050 বয়স : 27 লিঙ্গ : পুরুষ	IMW1963974 ফটো উপলব্ধ
115 নাম : সেখ সমীকুদ্দিন পিতার নাম: সেখ সাহাবুদ্দিন বাড়ির নং : n0003 বয়স : 29 লিঙ্গ : পুরুষ	IMW1759299 ফটো উপলব্ধ	116 নাম : সেখ শাফিক পিতার নাম: সেখ ফজল বাড়ির নং : এন0003 বয়স : 25 লিঙ্গ : পুরুষ	IMW2160414 ফটো উপলব্ধ	117 নাম : সাহানা জ বেগম স্বামীর নাম: সেখ কোরবান বাড়ির নং : n0003 বয়স : 34 লিঙ্গ : মহিলা	IMW1266089 ফটো উপলব্ধ
118 নাম : কোরবান সেখ পিতার নাম: ফজল সেখ বাড়ির নং : n0003 বয়স : 42 লিঙ্গ : পুরুষ	BXX2852663 ফটো উপলব্ধ	119 নাম : ফিরোজ আলি সেখ পিতার নাম: জিন্নার রহমান সেখ বাড়ির নং : n0117 বয়স : 43 লিঙ্গ : পুরুষ	BXX3162690 ফটো উপলব্ধ	120 নাম : ফজল সেখ পিতার নাম: সোলেমান সেখ বাড়ির নং : n0003 বয়স : 71 লিঙ্গ : পুরুষ	IMW2295996 ফটো উপলব্ধ

121 নাম : সেখ সুকুর পিতার নাম : সেখ ফজল বাড়ির নং : n0003 বয়স : 33 লিঙ্গ : পুরুষ	IMW1366723 ফটো উপলব্ধ	122 নাম : সেখ আব্বাসউদ্দিন পিতার নাম : সেখ আলেক বাড়ির নং : n0012 বয়স : 37 লিঙ্গ : পুরুষ	BXX3307659 ফটো উপলব্ধ	123 নাম : ইন্দাদুল সেখ পিতার নাম : আলেক সেখ বাড়ির নং : n0012 বয়স : 32 লিঙ্গ : পুরুষ	IMW1366731 ফটো উপলব্ধ
124 নাম : এসমাতারা সেখ স্বামীর নাম : আলেক সেখ বাড়ির নং : n0012 বয়স : 55 লিঙ্গ : মহিলা	WB/39/270/138699 ফটো উপলব্ধ	125 নাম : আলেক সেখ পিতার নাম : হাবলু সেখ বাড়ির নং : n0012 বয়স : 65 লিঙ্গ : পুরুষ	BXX1483973 ফটো উপলব্ধ	126 নাম : ময়না বেগম স্বামীর নাম : সেখ আব্বাসউদ্দিন বাড়ির নং : n0012 বয়স : 30 লিঙ্গ : মহিলা	IMW1847680 ফটো উপলব্ধ
127 নাম : রেসমিনা খাতুন স্বামীর নাম : ইন্দাদুল সেখ বাড়ির নং : 029 বয়স : 21 লিঙ্গ : মহিলা	IMW2728228 ফটো উপলব্ধ	128 নাম : সেখ সোণাকন্দিতা পিতার নাম : সাহাবুদ্দিন সেখ বাড়ির নং : এন0003 বয়স : 29 লিঙ্গ : পুরুষ	IMW2160760 ফটো উপলব্ধ	129 নাম : সায়রা সেখ স্বামীর নাম : ফজল সেখ বাড়ির নং : n0003 বয়স : 67 লিঙ্গ : মহিলা	IMW2295962 ফটো উপলব্ধ
130 নাম : জাকির হোসেন পিতার নাম : ফজল সেখ বাড়ির নং : n0003 বয়স : 38 লিঙ্গ : পুরুষ	IMW1340454 ফটো উপলব্ধ	131 নাম : সাহাবুদ্দিন সেখ পিতার নাম : সাহাবুদ্দিন সেখ বাড়ির নং : n0003 বয়স : 55 লিঙ্গ : পুরুষ	BXX2852671 ফটো উপলব্ধ	132 নাম : রানী হরিজন স্বামীর নাম : নির্মল হরিজন বাড়ির নং : n0029 বয়স : 37 লিঙ্গ : মহিলা	BXX3296399 ফটো উপলব্ধ
133 নাম : রতন মুরমু পিতার নাম : মহেশ মুরমু বাড়ির নং : n0005 বয়স : 39 লিঙ্গ : পুরুষ	IMW1266063 ফটো উপলব্ধ	134 নাম : শান্তমনি মুরমু স্বামীর নাম : রতন মুরমু বাড়ির নং : n0005 বয়স : 44 লিঙ্গ : মহিলা	BXX1484385 ফটো উপলব্ধ	135 নাম : সুকুরমনি হেমরম পিতার নাম : চরণ হেমরম বাড়ির নং : n0005 বয়স : 46 লিঙ্গ : মহিলা	BXX2556702 ফটো উপলব্ধ
136 নাম : মনিলাল হরিজন পিতার নাম : বিজুলাল হরিজন বাড়ির নং : n0005 বয়স : 52 লিঙ্গ : পুরুষ	IMW1630250 ফটো উপলব্ধ	137 নাম : নির্মল হরিজন পিতার নাম : বিজুলাল হরিজন বাড়ির নং : n0030 বয়স : 37 লিঙ্গ : পুরুষ	BXX3296381 ফটো উপলব্ধ	138 নাম : লক্ষী হাঁসদা স্বামীর নাম : উবি হাঁসদা বাড়ির নং : n0018 বয়স : 52 লিঙ্গ : মহিলা	WB/39/270/138068 ফটো উপলব্ধ
139 নাম : কর্নেল হাঁসদা পিতার নাম : উবি হাঁসদা বাড়ির নং : এন.এচ.এন বয়স : 24 লিঙ্গ : পুরুষ	IMW2442556 ফটো উপলব্ধ	140 নাম : নাগেশ্বর হাঁসদা পিতার নাম : উবি হাঁসদা বাড়ির নং : এন.এচ.এন বয়স : 23 লিঙ্গ : পুরুষ	IMW2587202 ফটো উপলব্ধ	141 নাম : সেখ সাকির পিতার নাম : ফজল সেখ বাড়ির নং : এন.এচ.এন বয়স : 25 লিঙ্গ : পুরুষ	IMW2442549 ফটো উপলব্ধ
142 নাম : রাজেশ হেমরম পিতার নাম : দানিয়াল বাড়ির নং : এন0017 বয়স : 24 লিঙ্গ : পুরুষ	IMW2637361 ফটো উপলব্ধ	143 নাম : সাবিত্রী হেমরম স্বামীর নাম : কৃষ্ণ হেমরম বাড়ির নং : n0017 বয়স : 41 লিঙ্গ : মহিলা	IMW0224840 ফটো উপলব্ধ	144 নাম : কৃষ্ণ হেমরম পিতার নাম : সাহেব হেমরম বাড়ির নং : n0017 বয়স : 43 লিঙ্গ : পুরুষ	IMW0224832 ফটো উপলব্ধ
145 নাম : মর্সিলা সরেন স্বামীর নাম : বাবলু সরেন বাড়ির নং : n0002 বয়স : 35 লিঙ্গ : মহিলা	IMW1137223 ফটো উপলব্ধ	146 নাম : চেসমীন হেমরম পিতার নাম : ড্যানিয়েল হেমরম বাড়ির নং : n0017 বয়স : 36 লিঙ্গ : মহিলা	IMW1137306 ফটো উপলব্ধ	147 নাম : শান্তি হেমরম স্বামীর নাম : ড্যানিয়েল হেমরম বাড়ির নং : n0017 বয়স : 51 লিঙ্গ : মহিলা	WB/39/270/138399 ফটো উপলব্ধ
148 নাম : ড্যানিয়েল হেমরম পিতার নাম : জন হেমরম বাড়ির নং : n0017 বয়স : 56 লিঙ্গ : পুরুষ	WB/39/270/138689 ফটো উপলব্ধ	149 নাম : রানী হেমরম স্বামীর নাম : লক্ষী হেমরম বাড়ির নং : এন0144 বয়স : 29 লিঙ্গ : মহিলা	IMW1749712 ফটো উপলব্ধ	150 নাম : আমিনা খাতুন স্বামীর নাম : সেখ সুকুর বাড়ির নং : এন0003 বয়স : 19 লিঙ্গ : মহিলা	IMW2756880 ফটো উপলব্ধ

বিধানসভা নির্বাচনক্ষেত্রের নং, নাম : 266-বর্ধমান উত্তর  
ভাগ নং, নাম : 1-মামদিপাড়া(আদিবাসীপাড়ারাস্তারদঃ)

151

IMW2768034

নাম : অনিল কর্মকার  
পিতার নাম: কালীচরণ কর্মকার  
বাড়ির নং : এন0001  
বয়স : 21 লিঙ্গ : পুরুষ

ফটো উপলব্ধ

152

IMW2768059

নাম : সিদ্ধান্ত সোৱেন  
পিতার নাম: রামজন্ম সোৱেন  
বাড়ির নং : এন0013  
বয়স : 20 লিঙ্গ : পুরুষ

ফটো উপলব্ধ

বিধানসভা নির্বাচনক্ষেত্রের নং, নাম : 266-বর্ধমান উত্তর  
ভাগ নং, নাম : 2-মামদীপাড়া রাস্তারদঃ মুসলিমপাড়া

153 নাম : নাসিমা খাতুন স্বামীর নাম: সৈয়দ সাকির আলী বাড়ির নং : এন0053 বয়স : 28 লিঙ্গ : মহিলা	YEX1778216 ফটো উপলব্ধ	154 নাম : ফারহীন সুলতানা পিতার নাম: মোল্লা মহঃ মোয়াজ্জম হোসেন বাড়ির নং : এন0031 বয়স : 24 লিঙ্গ : মহিলা	YAJ2079614 ফটো উপলব্ধ	155 নাম : ছায়া বেগম মায়ের নাম: হাসিনা সেখ বাড়ির নং : 004 বয়স : 39 লিঙ্গ : মহিলা	ZZE1154459 ফটো উপলব্ধ
156 নাম : রুবিনা খাতুন পিতার নাম: ইসমাইল মোল্লা বাড়ির নং : এন0048 বয়স : 29 লিঙ্গ : মহিলা	YAJ1644152 ফটো উপলব্ধ	157 নাম : সামিনা বেগম স্বামীর নাম: সেখ কামাল হোসেন বাড়ির নং : n0121 বয়স : 35 লিঙ্গ : মহিলা	IMW1950443 ফটো উপলব্ধ	158 নাম : সেখ সাহাবুল রহমান পিতার নাম: সেখ লুতফর রহমান বাড়ির নং : n0071 বয়স : 27 লিঙ্গ : পুরুষ	IMW1963784 ফটো উপলব্ধ
159 নাম : সেখ গোলাম হুসৈনুলদীন পিতার নাম: সেখ গোলাম হুসৈনুলদীন বাড়ির নং : n0060 বয়স : 27 লিঙ্গ : পুরুষ	IMW1963776 ফটো উপলব্ধ	160 নাম : পিঙ্কি খাতুন পিতার নাম: সেখ মহম্মদ হোসেন বাড়ির নং : n0082 বয়স : 28 লিঙ্গ : মহিলা	IMW1963768 ফটো উপলব্ধ	161 নাম : সালিমা খাতুন পিতার নাম: মীর আমের আলি বাড়ির নং : n0050 বয়স : 27 লিঙ্গ : মহিলা	IMW1963750 ফটো উপলব্ধ
162 নাম : আবিলা সেখ স্বামীর নাম: আসরফ সেখ বাড়ির নং : n0035 বয়স : 59 লিঙ্গ : মহিলা	WB/39/270/138208 ফটো উপলব্ধ	163 নাম : মীর রেজিনা বেগম স্বামীর নাম: মীর সৈয়দ আলি বাড়ির নং : n0116 বয়স : 84 লিঙ্গ : মহিলা	BXX3079605 ফটো উপলব্ধ	164 নাম : সেখ সিরাজুল পিতার নাম: সেখ আইনুল হক বাড়ির নং : n0081 বয়স : 27 লিঙ্গ : পুরুষ	IMW1963719 ফটো উপলব্ধ
165 নাম : মীর আতর আলি পিতার নাম: মীর আমির আলি বাড়ির নং : n0044 বয়স : 27 লিঙ্গ : পুরুষ	IMW1963727 ফটো উপলব্ধ	166 নাম : রেশমী খাতুন পিতার নাম: সেখ হাসিবুল হোসেন বাড়ির নং : এন0077 বয়স : 27 লিঙ্গ : মহিলা	IMW1970607 ফটো উপলব্ধ	167 নাম : সেখ সাহিদুল ইসলাম পিতার নাম: সেলিম মহঃ নূর বাড়ির নং : এন0076 বয়স : 26 লিঙ্গ : পুরুষ	IMW2160836 ফটো উপলব্ধ
168 নাম : রুকিয়া খাতুন স্বামীর নাম: জি হেলা মিডরা বাড়ির নং : এন0058 বয়স : 34 লিঙ্গ : মহিলা	YAJ1741156 ফটো উপলব্ধ	169 নাম : কিসাতারা খাতুন স্বামীর নাম: সেখ সিরাজুল বাড়ির নং : এন0081 বয়স : 23 লিঙ্গ : মহিলা	IMW2560399 ফটো উপলব্ধ	170 নাম : সেখ আসরফ পিতার নাম: সেখ গোলাম এহিয়া বাড়ির নং : n0035 বয়স : 63 লিঙ্গ : পুরুষ	IMW2323053 ফটো উপলব্ধ
171 নাম : সাহিদ আলম পিতার নাম: পিসেন্দীন শেখ বাড়ির নং : এন0099 বয়স : 21 লিঙ্গ : পুরুষ	IMW2621464 ফটো উপলব্ধ	172 নাম : মীর সওকত আলি পিতার নাম: মীর বওসন আলি বাড়ির নং : মামদিপাড়া বয়স : 68 লিঙ্গ : পুরুষ	IMW2523702 ফটো উপলব্ধ	173 নাম : সৈয়দ সহীন আলি পিতার নাম: জাকির আলি সৈয়দ বাড়ির নং : এন0048 বয়স : 22 লিঙ্গ : পুরুষ	IMW2549293 ফটো উপলব্ধ
174 নাম : নূরনেহার বেগম স্বামীর নাম: মীর সওকত আলি বাড়ির নং : মামদিপাড়া বয়স : 66 লিঙ্গ : মহিলা	BXX2040871 ফটো উপলব্ধ	175 নাম : শোভারানী বেগম স্বামীর নাম: মীর নূর আলি বাড়ির নং : n0040 বয়স : 40 লিঙ্গ : মহিলা	IMW1266154 ফটো উপলব্ধ	176 নাম : মীর নূর আলী পিতার নাম: মীর সওকত আলী বাড়ির নং : n0040 বয়স : 44 লিঙ্গ : পুরুষ	BXX1483445 ফটো উপলব্ধ
177 নাম : সাহানাজ বেগম পিতার নাম: মীর সওকত আলি বাড়ির নং : n0040 বয়স : 40 লিঙ্গ : মহিলা	BXX2556710 ফটো উপলব্ধ	178 নাম : সামসু হুসৈন সেখ স্বামীর নাম: মঃ ইউসুফ সেখ বাড়ির নং : n0031 বয়স : 62 লিঙ্গ : মহিলা	IMW2268001 ফটো উপলব্ধ	179 নাম : আয়ুব সেখ পিতার নাম: মঃ ইউসুফ সেখ বাড়ির নং : n0031 বয়স : 58 লিঙ্গ : পুরুষ	IMW2259935 ফটো উপলব্ধ
180 নাম : শরিফা বেগম সেখ স্বামীর নাম: সায়ুব হোসেন সেখ বাড়ির নং : n0031 বয়স : 43 লিঙ্গ : মহিলা	BXX2004000 ফটো উপলব্ধ	181 নাম : সেখ হাফিজুল রহমান পিতার নাম: সেখ আয়ুব বাড়ির নং : n0031 বয়স : 29 লিঙ্গ : পুরুষ	IMW1759349 ফটো উপলব্ধ	182 নাম : সেখ হেফজুল রহমান পিতার নাম: সেখ আয়ুব হোসেন বাড়ির নং : n0031 বয়স : 33 লিঙ্গ : পুরুষ	IMW1266147 ফটো উপলব্ধ

বিধানসভা নির্বাচনক্ষেত্রের নং, নাম : 266-বর্ধমান উত্তর  
ভাগ নং, নাম : 2-মামদীপাড়া রাস্তারদঃ মুসলিমপাড়া

183 নাম : সাবিনা ইয়াসমিন সেখ স্বামীর নাম: আয়ুব সেখ বাড়ির নং : n0031 বয়স : 48 লিঙ্গ : মহিলা	IMW2260891 ফটো উপলব্ধ	184 নাম : সাযুব হোসেন সেখ পিতার নাম: ইউসুফ সেখ বাড়ির নং : n0031 বয়স : 52 লিঙ্গ : পুরুষ	IMW2269686 ফটো উপলব্ধ	185 নাম : মানোয়ার উদ্দিন আহমদ পিতার নাম: নাজির উদ্দিন আহমদ বাড়ির নং : এন0031 বয়স : 64 লিঙ্গ : পুরুষ	FKH2366789 ফটো উপলব্ধ
186 নাম : মানোয়ারা খাতুন আহমেদ স্বামীর নাম: সেখ সমিরুদ্দিন বাড়ির নং : n0013 বয়স : 51 লিঙ্গ : মহিলা	UWX2233484 ফটো উপলব্ধ	187 নাম : সাবনর খাতুন পিতার নাম: সেখ হাসমত গনি বাড়ির নং : এন0326 বয়স : 23 লিঙ্গ : মহিলা	IMW2549434 ফটো উপলব্ধ	188 নাম : সবিনা খাতুন পিতার নাম: সেখ আলি হোসেন বাড়ির নং : নং বয়স : 22 লিঙ্গ : মহিলা	IMW2560423 ফটো উপলব্ধ
189 নাম : মোনিরা খাতুন স্বামীর নাম: সেখ সমিরুদ্দিন বাড়ির নং : এন0003 বয়স : 28 লিঙ্গ : মহিলা	IMW2560514 ফটো উপলব্ধ	190 নাম : পলি খাতুন পিতার নাম: সেখ দৌলত গনি বাড়ির নং : এন0368 বয়স : 26 লিঙ্গ : মহিলা	IMW2549517 ফটো উপলব্ধ	191 নাম : শিলা টুডু স্বামীর নাম: ফালিপসন টুডু বাড়ির নং : এন0019 বয়স : 25 লিঙ্গ : মহিলা	IMW2549475 ফটো উপলব্ধ
192 নাম : জুলেখা বেগম স্বামীর নাম: মহম্মদ মইনুদ্দিন বাড়ির নং : n0033 বয়স : 42 লিঙ্গ : মহিলা	BXX3307667 ফটো উপলব্ধ	193 নাম : মহম্মদ মইনুদ্দিন পিতার নাম: মহম্মদ বসির বাড়ির নং : n0033 বয়স : 55 লিঙ্গ : পুরুষ	IMW2253680 ফটো উপলব্ধ	194 নাম : মহম্মদ আলী উদ্দিন পিতার নাম: মহম্মদ বসির বাড়ির নং : n0033 বয়স : 47 লিঙ্গ : পুরুষ	IMW2253698 ফটো উপলব্ধ
195 নাম : আনহার বেগম সেখ স্বামীর নাম: মহম্মদ বসির বাড়ির নং : n0033 বয়স : 70 লিঙ্গ : মহিলা	IMW2253714 ফটো উপলব্ধ	196 নাম : মহঃ বসির পিতার নাম: সেখ আকতার হোসেন বাড়ির নং : n0033 বয়স : 75 লিঙ্গ : পুরুষ	IMW2253672 ফটো উপলব্ধ	197 নাম : মোজ্জহার মণ্ডল পিতার নাম: মোঃ শলেম মণ্ডল বাড়ির নং : n0120 বয়স : 36 লিঙ্গ : পুরুষ	IMW1950435 ফটো উপলব্ধ
198 নাম : জ্যোতিকা মূর্মু স্বামীর নাম: কোর্নেল হংসদা বাড়ির নং : নং বয়স : 38 লিঙ্গ : মহিলা	IMW2560480 ফটো উপলব্ধ	199 নাম : সালমা শবনম পিতার নাম: মীর সৈয়দ আলি বাড়ির নং : n0034 বয়স : 29 লিঙ্গ : মহিলা	IMW1759331 ফটো উপলব্ধ	200 নাম : মীর সাবির আলি পিতার নাম: মীর সৈয়দ আলি বাড়ির নং : n0034 বয়স : 36 লিঙ্গ : পুরুষ	IMW1137322 ফটো উপলব্ধ
201 নাম : মীর সৈয়দ আলি পিতার নাম: মীর জাফর আলি বাড়ির নং : n0034 বয়স : 59 লিঙ্গ : পুরুষ	IMW1759323 ফটো উপলব্ধ	202 নাম : সোয়েদা মীর স্বামীর নাম: জাফর আলি মীর বাড়ির নং : n0034 বয়স : 86 লিঙ্গ : মহিলা	BXX1484096 ফটো উপলব্ধ	203 নাম : মীর মোরসেদ আলি পিতার নাম: মীর জাফর আলি মীর বাড়ির নং : বয়স : 47 লিঙ্গ : পুরুষ	IMW2283661 ফটো উপলব্ধ
204 নাম : উম্মো সুমাইয়া পিতার নাম: সেখ সেকেন্দার বাদশা বাড়ির নং : এন0066 বয়স : 21 লিঙ্গ : মহিলা	IMW2620433 ফটো উপলব্ধ	205 নাম : মমতাজ খাতুন স্বামীর নাম: সেখ সাদরে আলিম বাড়ির নং : n0038 বয়স : 58 লিঙ্গ : মহিলা	WB/39/270/138206 ফটো উপলব্ধ	206 নাম : ফেরদৌসী বেগম স্বামীর নাম: মহম্মদ ইয়াকুব হোসেন বাড়ির নং : n0032 বয়স : 39 লিঙ্গ : মহিলা	IMW0224899 ফটো উপলব্ধ
207 নাম : মহঃ ইয়াকুব হোসেন সেখ পিতার নাম: মুক্তার হোসেন সেখ বাড়ির নং : 01 বয়স : 42 লিঙ্গ : পুরুষ	BXX2556751 ফটো উপলব্ধ	208 নাম : মুক্তার হোসেন সেখ পিতার নাম: সামন্তল হুদা সেখ বাড়ির নং : n0032 বয়স : 63 লিঙ্গ : পুরুষ	WB/39/270/138623 ফটো উপলব্ধ	209 নাম : মনিরুদ্দিন সেখ পিতার নাম: মহিউদ্দিন সেখ বাড়ির নং : n0039 বয়স : 43 লিঙ্গ : পুরুষ	BXX2852713 ফটো উপলব্ধ
210 নাম : মওসেনারা বেগম সেখ স্বামীর নাম: মহিউদ্দিন সেখ বাড়ির নং : n0039 বয়স : 60 লিঙ্গ : মহিলা	WB/39/270/138440 ফটো উপলব্ধ	211 নাম : লুতফুসসা বেগম সেখ স্বামীর নাম: আকবর সেখ বাড়ির নং : n0038 বয়স : 46 লিঙ্গ : মহিলা	BXX1484419 ফটো উপলব্ধ	212 নাম : আকবর সেখ পিতার নাম: এহিয়া সেখ বাড়ির নং : n0038 বয়স : 51 লিঙ্গ : পুরুষ	WB/39/270/138043 ফটো উপলব্ধ

বিধানসভা নির্বাচনক্ষেত্রের নং, নাম : 266-বর্ধমান উত্তর  
ভাগ নং, নাম : 2-মামদীপাড়া রাস্তারদঃ মুসলিমপাড়া

213	IMW1266139	ফটো উপলব্ধ	214	IMW2742617	ফটো উপলব্ধ	215	BXX2852689	ফটো উপলব্ধ
নাম : মোহেনিগা বেগম স্বামীর নাম: আসগর সেখ বাড়ির নং : n0038 বয়স : 40 লিঙ্গ : মহিলা			নাম : আসগর সেখ পিতার নাম: এহিয়া সেখ বাড়ির নং : n0038 বয়স : 55 লিঙ্গ : পুরুষ			নাম : নজরুল আলম সেখ মায়ের নাম: মমতাজ সেখ বাড়ির নং : n0038 বয়স : 43 লিঙ্গ : পুরুষ		
216	BXX1484823	ফটো উপলব্ধ	217	WB/39/270/138207	ফটো উপলব্ধ	218	IMW1265990	ফটো উপলব্ধ
নাম : নূর আলম সেখ মায়ের নাম: মমতাজ সেখ বাড়ির নং : n0038 বয়স : 46 লিঙ্গ : পুরুষ			নাম : জমিলা সেখ স্বামীর নাম: এহিয়া সেখ বাড়ির নং : n0038 বয়স : 78 লিঙ্গ : মহিলা			নাম : সোনালী বেগম স্বামীর নাম: সেখ আলাউদ্দিন বাড়ির নং : n0037 বয়স : 36 লিঙ্গ : মহিলা		
219	BXX1483536	ফটো উপলব্ধ	220	BXX1484401	ফটো উপলব্ধ	221	IMW2680957	ফটো উপলব্ধ
নাম : আলাউদ্দিন সেখ পিতার নাম: নিজামুদ্দিন সেখ বাড়ির নং : n0037 বয়স : 47 লিঙ্গ : পুরুষ			নাম : তাসমিনা বেগম সেখ স্বামীর নাম: মইনুদ্দিন সেখ বাড়ির নং : n0037 বয়স : 46 লিঙ্গ : মহিলা			নাম : মইনুদ্দিন সেখ পিতার নাম: নিজামুদ্দিন সেখ বাড়ির নং : n0037 বয়স : 49 লিঙ্গ : পুরুষ		
222	WB/39/270/138416	ফটো উপলব্ধ	223	IMW2330959	ফটো উপলব্ধ	224	IMW2253953	ফটো উপলব্ধ
নাম : মেহেরুল্লাহ সেখ স্বামীর নাম: নিজামুদ্দিন সেখ বাড়ির নং : n0037 বয়স : 68 লিঙ্গ : মহিলা			নাম : নাজিমা খাতুন স্বামীর নাম: নূর আলম সেখ বাড়ির নং : 111 বয়স : 34 লিঙ্গ : মহিলা			নাম : সেখ ইয়াসিন পিতার নাম: সেখ আলেকজান্দার বাড়ির নং : n0036 বয়স : 57 লিঙ্গ : পুরুষ		
225	IMW2673994	ফটো উপলব্ধ	226	IMW2295988	ফটো উপলব্ধ	227	IMW2703411	ফটো উপলব্ধ
নাম : সেখ মোমতাজুল পিতার নাম: সেখ মইনুদ্দিন বাড়ির নং : এন0037 বয়স : 21 লিঙ্গ : পুরুষ			নাম : সামোনা সেখ স্বামীর নাম: সেখ ইয়াসিন বাড়ির নং : n0036 বয়স : 60 লিঙ্গ : মহিলা			নাম : আপসারা খাতুন পিতার নাম: সেখ আবুল কাসেম বাড়ির নং : এন0057 বয়স : 21 লিঙ্গ : মহিলা		
228	IMW2697902	ফটো উপলব্ধ	229	IMW2711935	ফটো উপলব্ধ	230	IMW2692911	ফটো উপলব্ধ
নাম : ফাতেমা খাতুন পিতার নাম: গোলাম মৈনুদ্দিন সেখ বাড়ির নং : এন0060 বয়স : 20 লিঙ্গ : মহিলা			নাম : আহামেদুল্লা খাঁ পিতার নাম: হবিবুর রহমান খাঁ বাড়ির নং : এন0055 বয়স : 20 লিঙ্গ : পুরুষ			নাম : মেরিনা খাতুন পিতার নাম: সাফির সেখ বাড়ির নং : এন0054 বয়স : 20 লিঙ্গ : মহিলা		
231	YDA2102598	ফটো উপলব্ধ	232	YDA2102572	ফটো উপলব্ধ	233	IMW2101285	ফটো উপলব্ধ
নাম : সাহিনা বেগম স্বামীর নাম: নুরুল হাসান সেখ বাড়ির নং : এন0053 বয়স : 34 লিঙ্গ : মহিলা			নাম : নুরুল হাসান সেখ পিতার নাম: গোলাম ইয়াহিয়া সেখ বাড়ির নং : এন0156 বয়স : 56 লিঙ্গ : পুরুষ			নাম : সামিমা সুলতানা পিতার নাম: সুফি হাসমত আলি বাড়ির নং : এন0071 বয়স : 25 লিঙ্গ : মহিলা		

234 নাম : জেসমিনা খাতুন পিতার নাম : আব্দুল হক মিজা বাড়ির নং : n0126 বয়স : 33 লিঙ্গ : মহিলা	YEX1619964 ফটো উপলব্ধ	235 নাম : সেখ আবুল হাসনাত পিতার নাম : সেখ আবুল কাসেম বাড়ির নং : n0070 বয়স : 60 লিঙ্গ : পুরুষ	WB/39/270/138608 ফটো উপলব্ধ	236 নাম : সেখ নঈম উদ্দিন পিতার নাম : সেখ সিরাজুল হক বাড়ির নং : n0065 বয়স : 43 লিঙ্গ : পুরুষ	BXX2556819 ফটো উপলব্ধ
237 নাম : মৃগী সামসুন্নেহার বেগম স্বামীর নাম : মুকী জামির আহম্মদ বাড়ির নং : n0066 বয়স : 57 লিঙ্গ : মহিলা	BXX2853422 ফটো উপলব্ধ	238 নাম : আনোয়ারা বেগম সেখ স্বামীর নাম : সেখ আবুল হাসনাত সেখ বাড়ির নং : n0070 বয়স : 47 লিঙ্গ : মহিলা	BXX1484708 ফটো উপলব্ধ	239 নাম : তুহিনা মুনমুন স্বামীর নাম : সেখ আলমগীর বাদশা বাড়ির নং : n0066 বয়স : 47 লিঙ্গ : মহিলা	BXX2038693 ফটো উপলব্ধ
240 নাম : মহম্মদ সৌরভ বাদশা পিতার নাম : সেখ আনোয়ার হোসেন বাড়ির নং : n0066 বয়স : 45 লিঙ্গ : পুরুষ	BXX1484336 ফটো উপলব্ধ	241 নাম : সেখ জামাল হোসেন পিতার নাম : সেখ আবুল কাশেম সেখ বাড়ির নং : n0070 বয়স : 58 লিঙ্গ : পুরুষ	IMW2261600 ফটো উপলব্ধ	242 নাম : হোসেনোরা বেগম স্বামীর নাম : সেখ নঈম উদ্দিন বাড়ির নং : n0065 বয়স : 33 লিঙ্গ : মহিলা	IMW1266162 ফটো উপলব্ধ
243 নাম : সেরিনা খাতুন পিতার নাম : সেখ সিরাজুল হক বাড়ির নং : n0065 বয়স : 35 লিঙ্গ : মহিলা	IMW1137447 ফটো উপলব্ধ	244 নাম : সেখ সেকেন্দার বাদশা পিতার নাম : সেখ আনোয়ার হোসেন বাড়ির নং : n0066 বয়স : 50 লিঙ্গ : পুরুষ	IMW2287381 ফটো উপলব্ধ	245 নাম : আসমা বেগম সেখ স্বামীর নাম : জামাল হোসেন সেখ বাড়ির নং : n0070 বয়স : 46 লিঙ্গ : মহিলা	BXX2041721 ফটো উপলব্ধ
246 নাম : গোলাম ফরিদ উদ্দিন সেখ পিতার নাম : আব্দুল হামিদ সেখ বাড়ির নং : n0060 বয়স : 39 লিঙ্গ : পুরুষ	BXX3079639 ফটো উপলব্ধ	247 নাম : মনিরা বেগম স্বামীর নাম : সেখ গোলাম কুতুবউদ্দিন বাড়ির নং : n0060 বয়স : 43 লিঙ্গ : মহিলা	JDZ2488690 ফটো উপলব্ধ	248 নাম : সেখ গোলাম কুতুবউদ্দিন পিতার নাম : আব্দুল হামিদ সেখ বাড়ির নং : n0060 বয়স : 50 লিঙ্গ : পুরুষ	IMW2530723 ফটো উপলব্ধ
249 নাম : সাবিয়া বেগম স্বামীর নাম : মহম্মদ সৌরভ বাদসা বাড়ির নং : n0066 বয়স : 32 লিঙ্গ : মহিলা	IMW1630318 ফটো উপলব্ধ	250 নাম : রাশিয়া বেগম স্বামীর নাম : সেখ মহম্মদ জাহাঙ্গীর বাদশা বাড়ির নং : n0066 বয়স : 56 লিঙ্গ : মহিলা	WB/39/270/138680 ফটো উপলব্ধ	251 নাম : জাহানারা বেগম সেখ স্বামীর নাম : আনোয়ার হোসেন সেখ বাড়ির নং : n0066 বয়স : 61 লিঙ্গ : মহিলা	BXX1484468 ফটো উপলব্ধ
252 নাম : রসিদা বেগম স্বামীর নাম : সেখ সেকেন্দার বাদশা বাড়ির নং : n0066 বয়স : 42 লিঙ্গ : মহিলা	BXX1484500 ফটো উপলব্ধ	253 নাম : বদরে আব্দুল হক পিতার নাম : আনোয়ার হোসেন সেখ বাড়ির নং : n0066 বয়স : 39 লিঙ্গ : পুরুষ	BXX3079621 ফটো উপলব্ধ	254 নাম : সেখ সিরাজুল হক পিতার নাম : সেখ খলিল বাড়ির নং : n0065 বয়স : 67 লিঙ্গ : পুরুষ	WB/39/270/138118 ফটো উপলব্ধ
255 নাম : রাজিয়া বেগম স্বামীর নাম : সেখ আবুল কাসেম বাড়ির নং : n0057 বয়স : 61 লিঙ্গ : মহিলা	WB/39/270/138388 ফটো উপলব্ধ	256 নাম : ডলি (মীর) খাতুন স্বামীর নাম : সবার আলি বাড়ির নং : n0051 বয়স : 35 লিঙ্গ : মহিলা	IMW1137355 ফটো উপলব্ধ	257 নাম : মীর সবার আলি পিতার নাম : মীরবাবর আলি বাড়ির নং : n0051 বয়স : 46 লিঙ্গ : পুরুষ	BXX2852721 ফটো উপলব্ধ
258 নাম : কেয়ামনি খাতুন স্বামীর নাম : সেখ জাহিদ হোসেন বাড়ির নং : এন0085 বয়স : 25 লিঙ্গ : মহিলা	IMW2164812 ফটো উপলব্ধ	259 নাম : সেখ শাহনুজা পিতার নাম : সেখ আবুল হাসেম বাড়ির নং : এন0070 বয়স : 32 লিঙ্গ : পুরুষ	IMW1366780 ফটো উপলব্ধ	260 নাম : গোলাম মইনুদ্দিন সেখ পিতার নাম : আবদুল হামিদ সেখ বাড়ির নং : n0060 বয়স : 61 লিঙ্গ : পুরুষ	IMW2254555 ফটো উপলব্ধ
261 নাম : সালমা খাতুন স্বামীর নাম : মহম্মদ রফি বাড়ির নং : n0066 বয়স : 31 লিঙ্গ : মহিলা	IMW1458884 ফটো উপলব্ধ	262 নাম : সেখ আলমগীর বাদশা পিতার নাম : সেখ আনোয়ার হোসেন বাড়ির নং : n0066 বয়স : 52 লিঙ্গ : পুরুষ	BXX0239194 ফটো উপলব্ধ	263 নাম : সেখ আবুল হাসেম পিতার নাম : সেখ আবুল কাসেম বাড়ির নং : এন0070 বয়স : 63 লিঙ্গ : পুরুষ	IMW2239374 ফটো উপলব্ধ

264 নাম : সামসুর নেহার মীর স্বামীর নাম: বাবর মীর বাড়ির নং : n0051 বয়স : 69 লিঙ্গ : মহিলা	IMW2272201 ফটো উপলব্ধ	265 নাম : সেখ মহম্মদ হাবিবুল্লা পিতার নাম: সেখ মহম্মদ জাহাঙ্গীর বাদশা বাড়ির নং : n0066 বয়স : 30 লিঙ্গ : পুরুষ	IMW1630268 ফটো উপলব্ধ	266 নাম : মহম্মদ রফি পিতার নাম: মহম্মদ ওমর ফারুক বাড়ির নং : n0066 বয়স : 42 লিঙ্গ : পুরুষ	BXX1483759 ফটো উপলব্ধ
267 নাম : মনিহার বেগম স্বামীর নাম: গোলাম ফরিদউদ্দিন সেখ বাড়ির নং : n0060 বয়স : 35 লিঙ্গ : মহিলা	IMW1137405 ফটো উপলব্ধ	268 নাম : মর্জিনা বেগম স্বামীর নাম: মহম্মদ ওমর ফারুক বাড়ির নং : n0066 বয়স : 58 লিঙ্গ : মহিলা	IMW2322808 ফটো উপলব্ধ	269 নাম : শবনম সুলতানা পিতার নাম: সেখ আলমগীর বাদশা বাড়ির নং : n0066 বয়স : 24 লিঙ্গ : মহিলা	IMW2403335 ফটো উপলব্ধ
270 নাম : সাহানারা বেগম স্বামীর নাম: সেখ আবুল হাসেম বাড়ির নং : N0070 বয়স : 56 লিঙ্গ : মহিলা	BXX1484716 ফটো উপলব্ধ	271 নাম : মীর আব্দুল করিম পিতার নাম: সাইদুল রহমান মীর বাড়ির নং : এন0064 বয়স : 22 লিঙ্গ : পুরুষ	IMW2623346 ফটো উপলব্ধ	272 নাম : জি. ম্লাতুমোসা খাতুন স্বামীর নাম: সেখ আরোজ বাড়ির নং : এন0060 বয়স : 21 লিঙ্গ : মহিলা	IMW2641090 ফটো উপলব্ধ
273 নাম : সেখ আরোজ পিতার নাম: গোলাম মইনুদ্দিন সেখ বাড়ির নং : n0060 বয়স : 35 লিঙ্গ : পুরুষ	IMW1137413 ফটো উপলব্ধ	274 নাম : মুন্সী জমির আহম্মদ পিতার নাম: মুন্সী ওহিদুল ইসলাম বাড়ির নং : n0066 বয়স : 70 লিঙ্গ : পুরুষ	BXX2853430 ফটো উপলব্ধ	275 নাম : নিলুফা বেগম মীর স্বামীর নাম: সাইদুল রহমান মীর বাড়ির নং : মামদি পাড়া বয়স : 50 লিঙ্গ : মহিলা	BXX2853463 ফটো উপলব্ধ
276 নাম : মীর সাইদুল রহমান পিতার নাম: মীর শের মহম্মদ বাড়ির নং : n0041 বয়স : 62 লিঙ্গ : পুরুষ	BXX2853455 ফটো উপলব্ধ	277 নাম : সেখ আলিনিয়াজ পিতার নাম: সেখ আবুল হাসনাত বাড়ির নং : এন0070 বয়স : 24 লিঙ্গ : পুরুষ	IMW2518793 ফটো উপলব্ধ	278 নাম : সাহিদা সুলতানা পিতার নাম: সেখ জামাল হোসেন বাড়ির নং : এন0070 বয়স : 21 লিঙ্গ : মহিলা	IMW2710358 ফটো উপলব্ধ
279 নাম : সেখ আনোয়ার হোসেন পিতার নাম: সেখ জহুর হোসেন বাড়ির নং : n0066 বয়স : 95 লিঙ্গ : পুরুষ	IMW2257988 ফটো উপলব্ধ	280 নাম : সেখ মহম্মদ জাহাঙ্গীর বাদশা পিতার নাম: সেখ আনোয়ার হোসেন বাড়ির নং : n0066 বয়স : 57 লিঙ্গ : পুরুষ	IMW2322782 ফটো উপলব্ধ	281 নাম : নাসিম বানু স্বামীর নাম: মইদুল আলম সিদ্দিকী বাড়ির নং : n0128 বয়স : 28 লিঙ্গ : মহিলা	UUD1952837 ফটো উপলব্ধ
282 নাম : নুরজাহান বেগম স্বামীর নাম: সেখ গোলাম মইনুদ্দিন বাড়ির নং : n0060 বয়স : 59 লিঙ্গ : মহিলা	IMW2322949 ফটো উপলব্ধ	283 নাম : মহম্মদ ওমর ফারুক পিতার নাম: সেখ আনোয়ার হোসেন বাড়ির নং : n0066 বয়স : 62 লিঙ্গ : পুরুষ	BXX0239228 ফটো উপলব্ধ	284 নাম : সেখ তহসীন শওকাজ পিতার নাম: সেখ আলমগীর বাদশা বাড়ির নং : এন0066 বয়স : 19 লিঙ্গ : পুরুষ	IMW2746113 ফটো উপলব্ধ
285 নাম : হাসনাআরা খাতুন সৈয়দ স্বামীর নাম: সাকের আলি সৈয়দ বাড়ির নং : n0048 বয়স : 44 লিঙ্গ : মহিলা	BXX1483403 ফটো উপলব্ধ	286 নাম : আসরুপি সুলতানা সৈয়দ স্বামীর নাম: আকবর আলি সৈয়দ বাড়ির নং : n0049 বয়স : 52 লিঙ্গ : মহিলা	BXX2852812 ফটো উপলব্ধ	287 নাম : মেহরুন্নিশা সৈয়দ স্বামীর নাম: ওদুদ সৈয়দ বাড়ির নং : n0049 বয়স : 75 লিঙ্গ : মহিলা	IMW2322980 ফটো উপলব্ধ
288 নাম : আনসার আলি সৈয়দ পিতার নাম: মহম্মদ আলি সৈয়দ বাড়ির নং : n0048 বয়স : 58 লিঙ্গ : পুরুষ	IMW2322915 ফটো উপলব্ধ	289 নাম : ইয়াসমিন বেগম স্বামীর নাম: আকবর আলি সৈয়দ বাড়ির নং : n0049 বয়স : 44 লিঙ্গ : মহিলা	BXX1483411 ফটো উপলব্ধ	290 নাম : সৈয়দ আসগর আলি পিতার নাম: অদুদ আলি সৈয়দ বাড়ির নং : n0049 বয়স : 52 লিঙ্গ : পুরুষ	IMW2322899 ফটো উপলব্ধ
291 নাম : সৈয়দ তাহের আলি পিতার নাম: সৈয়দ মহম্মদ আলি বাড়ির নং : n0048 বয়স : 66 লিঙ্গ : পুরুষ	IMW2323046 ফটো উপলব্ধ	292 নাম : সৈয়দ সাহানাজ উদ্দিন পিতার নাম: সৈয়দ সাকের আলি বাড়ির নং : n0048 বয়স : 37 লিঙ্গ : পুরুষ	BXX3307675 ফটো উপলব্ধ	293 নাম : সৈয়দ জাহাঙ্গীর আলি পিতার নাম: সৈয়দ তাহের আলি বাড়ির নং : n0048 বয়স : 34 লিঙ্গ : পুরুষ	IMW1137348 ফটো উপলব্ধ

294 নাম : সৈয়দ আসরফ আলি পিতার নাম: সৈয়দ ওদুদ আলি বাড়ির নং : n0049 বয়স : 47 লিঙ্গ : পুরুষ BXX1483387 ফটো উপলব্ধ	295 নাম : ইসমাতারা বেগম স্বামীর নাম: আনসার আলি সৈয়দ বাড়ির নং : n0048 বয়স : 49 লিঙ্গ : মহিলা BXX1483395 ফটো উপলব্ধ	296 নাম : তহমিনা খাতুন স্বামীর নাম: সৈয়দ আসরফ আলি বাড়ির নং : n0049 বয়স : 33 লিঙ্গ : মহিলা IMW1847714 ফটো উপলব্ধ
297 নাম : সৈয়দ মিনহাজুদ্দিন পিতার নাম: সৈয়দ সাবির আলি বাড়ির নং : n0048 বয়স : 43 লিঙ্গ : পুরুষ BXX1483379 ফটো উপলব্ধ	298 নাম : সাবিনা নারগিস মহঃ স্বামীর নাম: জাকির আলি সৈয়দ বাড়ির নং : n0048 বয়স : 50 লিঙ্গ : মহিলা IMW2254522 ফটো উপলব্ধ	299 নাম : জাকির আলি সৈয়দ পিতার নাম: মহঃ আলি সৈয়দ বাড়ির নং : n0048 বয়স : 56 লিঙ্গ : পুরুষ BXX1484757 ফটো উপলব্ধ
300 নাম : সাকের আলি সৈয়দ পিতার নাম: মোহাম্মদ আলি সৈয়দ বাড়ির নং : n0048 বয়স : 58 লিঙ্গ : পুরুষ BXX1483742 ফটো উপলব্ধ	301 নাম : আকবর আলি সৈয়দ পিতার নাম: ওদুদ আলি সৈয়দ বাড়ির নং : n0049 বয়স : 55 লিঙ্গ : পুরুষ IMW2259976 ফটো উপলব্ধ	302 নাম : সৈয়দ ওদুদ আলি পিতার নাম: তোসম্মাল সৈয়দ বাড়ির নং : n0049 বয়স : 81 লিঙ্গ : পুরুষ WB/39/270/138368 ফটো উপলব্ধ
303 নাম : সৈয়দ সোহেল আলি পিতার নাম: সৈয়দ জাকির আলি বাড়ির নং : n0130 বয়স : 26 লিঙ্গ : পুরুষ IMW2046134 ফটো উপলব্ধ	304 নাম : লক্ষণ পরামানিক পিতার নাম: লব পরামানিক বাড়ির নং : n0109 বয়স : 47 লিঙ্গ : পুরুষ BXX2557080 ফটো উপলব্ধ	305 নাম : বিমলা পরামানিক স্বামীর নাম: লক্ষণ পরামানিক বাড়ির নং : n0108 বয়স : 49 লিঙ্গ : মহিলা WB/39/270/138335 ফটো উপলব্ধ
306 নাম : মুন্সী মহম্মদ সামসুজ্জামান পিতার নাম: মুন্সী সামসুর বারি বাড়ির নং : n0052 বয়স : 37 লিঙ্গ : পুরুষ IMW0225227 ফটো উপলব্ধ	307 নাম : আকতারা মুন্সি স্বামীর নাম: সামসুলবারি মুন্সি বাড়ির নং : n0052 বয়স : 58 লিঙ্গ : মহিলা WB/39/270/138575 ফটো উপলব্ধ	308 নাম : সামসুল বারি মুন্সি পিতার নাম: মহঃ মহসীন মুন্সি বাড়ির নং : n0052 বয়স : 61 লিঙ্গ : পুরুষ WB/39/270/138678 ফটো উপলব্ধ
309 নাম : আমাতুলবারী মুন্সি স্বামীর নাম: মহঃ মহসীন মুন্সি বাড়ির নং : n0052 বয়স : 86 লিঙ্গ : মহিলা WB/39/270/138574 ফটো উপলব্ধ	310 নাম : মুন্সী তৌফিক জামান পিতার নাম: মুন্সী সামসুল বারী বাড়ির নং : n0052 বয়স : 28 লিঙ্গ : পুরুষ IMW1847698 ফটো উপলব্ধ	311 নাম : সফিউল বারি মুন্সী পিতার নাম: মহঃমহসীন মুন্সী বাড়ির নং : n0052 বয়স : 43 লিঙ্গ : পুরুষ BXX1484674 ফটো উপলব্ধ
312 নাম : জেসমিন খাতুন স্বামীর নাম: সফিউল বারী মুন্সী বাড়ির নং : n0052 বয়স : 39 লিঙ্গ : মহিলা IMW1630292 ফটো উপলব্ধ	313 নাম : সাবেরা মল্লিক স্বামীর নাম: নওসাদ মল্লিক বাড়ির নং : n0046 বয়স : 69 লিঙ্গ : মহিলা WB/39/270/138039 ফটো উপলব্ধ	314 নাম : খোকন মাজি পিতার নাম: উদয়চাঁদ মাজি বাড়ির নং : n0107 বয়স : 47 লিঙ্গ : পুরুষ BXX1484245 ফটো উপলব্ধ
315 নাম : জয়ন্ত মাজি পিতার নাম: খোকন মাজি বাড়ির নং : এন0107 বয়স : 24 লিঙ্গ : পুরুষ IMW2692895 ফটো উপলব্ধ	316 নাম : শ্যামলী মাজি স্বামীর নাম: খোকন মাজি বাড়ির নং : n0106 বয়স : 35 লিঙ্গ : মহিলা BXX2557072 ফটো উপলব্ধ	317 নাম : রুমা মাজি স্বামীর নাম: দিলিপ মাজি বাড়ির নং : n0043 বয়স : 40 লিঙ্গ : মহিলা BXX2853406 ফটো উপলব্ধ
318 নাম : দিলীপ মাজি পিতার নাম: সুধীর মাজি বাড়ির নং : n0043 বয়স : 44 লিঙ্গ : পুরুষ BXX1484609 ফটো উপলব্ধ	319 নাম : শোভারানী মাজি স্বামীর নাম: সুধীর মাজি বাড়ির নং : n0043 বয়স : 58 লিঙ্গ : মহিলা WB/39/270/138253 ফটো উপলব্ধ	320 নাম : সুধীর মাজি পিতার নাম: নারান মাজি বাড়ির নং : n0043 বয়স : 63 লিঙ্গ : পুরুষ WB/39/270/138042 ফটো উপলব্ধ
321 নাম : মিনা বেগম মীর স্বামীর নাম: আমির আলি মীর বাড়ির নং : n0044 বয়স : 51 লিঙ্গ : মহিলা BXX1484583 ফটো উপলব্ধ	322 নাম : আমির আলি মীর পিতার নাম: রওসন মীর বাড়ির নং : n0044 বয়স : 56 লিঙ্গ : পুরুষ BXX1484591 ফটো উপলব্ধ	323 নাম : রোকেয়া সুলতানা পিতার নাম: সৈয়দ আমসার আলি বাড়ির নং : n0127 বয়স : 27 লিঙ্গ : মহিলা IMW2046118 ফটো উপলব্ধ

324 নাম : সফিউল আলম সিদ্দিকী পিতার নাম: নুরুল আলম সিদ্দিকী বাড়ির নং : n0050 বয়স : 51 লিঙ্গ : পুরুষ	BXX1483361 ফটো উপলব্ধ	325 নাম : মইদুল আলম সিদ্দিকী পিতার নাম: নুরুল আলম সিদ্দিকী বাড়ির নং : n0050 বয়স : 41 লিঙ্গ : পুরুষ	BXX2556793 ফটো উপলব্ধ	326 নাম : খন্দেকার কুলসুম খাতুন স্বামীর নাম: সফিউল আলম সিদ্দিকী বাড়ির নং : n0050 বয়স : 41 লিঙ্গ : মহিলা	BXX3079613 ফটো উপলব্ধ
327 নাম : নাজমুল আলম সিদ্দিকী পিতার নাম: নজরুল আলম সিদ্দিকী বাড়ির নং : n0050 বয়স : 29 লিঙ্গ : পুরুষ	IMW1759356 ফটো উপলব্ধ	328 নাম : সাবির আলম সিদ্দিকী পিতার নাম: সফিউল আলম সিদ্দিকী বাড়ির নং : n0050 বয়স : 41 লিঙ্গ : পুরুষ	BXX2853489 ফটো উপলব্ধ	329 নাম : জাহির আব্বাস সিদ্দিকী পিতার নাম: সদরে আলম সিদ্দিকী বাড়ির নং : n0050 বয়স : 46 লিঙ্গ : পুরুষ	BXX1483775 ফটো উপলব্ধ
330 নাম : আমিরুল আলম সিদ্দিকী পিতার নাম: নুরুল আলম সিদ্দিকী বাড়ির নং : n0050 বয়স : 44 লিঙ্গ : পুরুষ	BXX1483767 ফটো উপলব্ধ	331 নাম : সাইদুল আলম সিদ্দিকী পিতার নাম: নুরুল আলম সিদ্দিকী বাড়ির নং : n0050 বয়স : 40 লিঙ্গ : পুরুষ	BXX2853414 ফটো উপলব্ধ	332 নাম : মনিরা বেগম সিদ্দিকী স্বামীর নাম: নজরুল আলম সিদ্দিকী বাড়ির নং : n0050 বয়স : 58 লিঙ্গ : মহিলা	WB/39/270/138489 ফটো উপলব্ধ
333 নাম : রফিকুল আলম সিদ্দিকী পিতার নাম: সামশের আলম সিদ্দিকী বাড়ির নং : n0050 বয়স : 58 লিঙ্গ : পুরুষ	IMW2252625 ফটো উপলব্ধ	334 নাম : মনোয়ারা বেগম স্বামীর নাম: মহবুব আলম সিদ্দিকী বাড়ির নং : n0050 বয়স : 65 লিঙ্গ : মহিলা	IMW2282627 ফটো উপলব্ধ	335 নাম : রেহানা সিদ্দিকী স্বামীর নাম: রফিকুল আলম সিদ্দিকী বাড়ির নং : n0050 বয়স : 56 লিঙ্গ : মহিলা	IMW2252658 ফটো উপলব্ধ
336 নাম : ফজিলা বেগম সিদ্দিকী স্বামীর নাম: সদরে আলম সিদ্দিকী বাড়ির নং : n0050 বয়স : 65 লিঙ্গ : মহিলা	IMW2274942 ফটো উপলব্ধ	337 নাম : নাসরিন সিদ্দিকী পিতার নাম: মহবুব আলম সিদ্দিকী বাড়ির নং : n0050 বয়স : 35 লিঙ্গ : মহিলা	IMW1051630 ফটো উপলব্ধ	338 নাম : মহবুব আলম সিদ্দিকী পিতার নাম: সামশের আলম সিদ্দিকী বাড়ির নং : n0050 বয়স : 67 লিঙ্গ : পুরুষ	WB/39/270/138676 ফটো উপলব্ধ
339 নাম : কনিজ ফতেমা বেগম স্বামীর নাম: নুরুল আলম সিদ্দিকী বাড়ির নং : n0050 বয়স : 69 লিঙ্গ : মহিলা	WB/39/270/138508 ফটো উপলব্ধ	340 নাম : আজমিরা বেগম সিদ্দিকী স্বামীর নাম: সাবির আলম সিদ্দিকী বাড়ির নং : n0050 বয়স : 32 লিঙ্গ : মহিলা	IMW1458876 ফটো উপলব্ধ	341 নাম : সামিমা বেগম সিদ্দিকী স্বামীর নাম: জাহির আব্বাস সিদ্দিকী বাড়ির নং : n0050 বয়স : 39 লিঙ্গ : মহিলা	BXX3251709 ফটো উপলব্ধ
342 নাম : নুরুল আলম সিদ্দিকী পিতার নাম: সামশের আলম সিদ্দিকী বাড়ির নং : n0050 বয়স : 73 লিঙ্গ : পুরুষ	BXX1483635 ফটো উপলব্ধ	343 নাম : আসিয়া বেগম স্বামীর নাম: জিন্নাউদ্দিন সেখ বাড়ির নং : n0068 বয়স : 38 লিঙ্গ : মহিলা	BXX3251725 ফটো উপলব্ধ	344 নাম : আয়েসা সেখ স্বামীর নাম: আবুল হোসেন সেখ বাড়ির নং : n0061 বয়স : 66 লিঙ্গ : মহিলা	IMW2256774 ফটো উপলব্ধ
345 নাম : সয়েরা সেখ স্বামীর নাম: আবু কালাম সেখ বাড়ির নং : n0042 বয়স : 58 লিঙ্গ : মহিলা	IMW2258291 ফটো উপলব্ধ	346 নাম : লুতফর রহমান সেখ পিতার নাম: লোকমান হোসেন সেখ বাড়ির নং : n0071 বয়স : 51 লিঙ্গ : পুরুষ	IMW2275972 ফটো উপলব্ধ	347 নাম : জাহানারা সেখ স্বামীর নাম: আজমল হক সেখ বাড়ির নং : n0064 বয়স : 53 লিঙ্গ : মহিলা	IMW2259398 ফটো উপলব্ধ
348 নাম : হাসিম সেখ পিতার নাম: নিজামউদ্দিন সেখ বাড়ির নং : n0063 বয়স : 48 লিঙ্গ : পুরুষ	IMW2254993 ফটো উপলব্ধ	349 নাম : নিজামউদ্দিন সেখ পিতার নাম: খলিল সেখ বাড়ির নং : n0063 বয়স : 78 লিঙ্গ : পুরুষ	IMW2296002 ফটো উপলব্ধ	350 নাম : হবিবুল সেখ পিতার নাম: মহবুব হোসেন সেখ বাড়ির নং : n0054 বয়স : 51 লিঙ্গ : পুরুষ	IMW2277424 ফটো উপলব্ধ
351 নাম : এসমা বেগম সেখ স্বামীর নাম: হবিবুল সেখ বাড়ির নং : n0054 বয়স : 44 লিঙ্গ : মহিলা	BXX2852796 ফটো উপলব্ধ	352 নাম : মোসলেমা সেখ স্বামীর নাম: রবিউল সেখ বাড়ির নং : n0059 বয়স : 73 লিঙ্গ : মহিলা	BXX2005338 ফটো উপলব্ধ	353 নাম : ইসমাতারা সেখ স্বামীর নাম: লুতফর রহমান সেখ বাড়ির নং : n0071 বয়স : 50 লিঙ্গ : মহিলা	IMW2281962 ফটো উপলব্ধ

354 নাম : সেখ রাজিবুল মুহম্মান পিতার নাম : সেখ লুতফর রহমান বাড়ির নং : n0071 বয়স : 33 লিঙ্গ : পুরুষ	IMW1366772 ফটো উপলব্ধ	355 নাম : শবনম অরিফিন স্বামীর নাম : সেখ রিজাউল হোসেন বাড়ির নং : n0059 বয়স : 38 লিঙ্গ : মহিলা	IMW1630300 ফটো উপলব্ধ	356 নাম : রবিউল সেখ পিতার নাম : আহম্মদ সেখ বাড়ির নং : n0059 বয়স : 76 লিঙ্গ : পুরুষ	WB/39/270/138614 ফটো উপলব্ধ
357 নাম : সেক মোবারক হোসেন পিতার নাম : সেখ মোরতুজা হোসেন বাড়ির নং : n0056 বয়স : 41 লিঙ্গ : পুরুষ	BXX3251717 ফটো উপলব্ধ	358 নাম : লুতফুল্লাহ বেগম স্বামীর নাম : সেখ আলিহোসেন বাড়ির নং : n0056 বয়স : 43 লিঙ্গ : মহিলা	BXX2852762 ফটো উপলব্ধ	359 নাম : আলি হোসেন সেখ পিতার নাম : মোরতুজা সেখ বাড়ির নং : n0056 বয়স : 47 লিঙ্গ : পুরুষ	BXX1483643 ফটো উপলব্ধ
360 নাম : আমিন সেখ পিতার নাম : মরতুজা সেখ বাড়ির নং : n0056 বয়স : 51 লিঙ্গ : পুরুষ	WB/39/270/138605 ফটো উপলব্ধ	361 নাম : নুরজাহানবেগম সেখ স্বামীর নাম : মরতুজা সেখ বাড়ির নং : n0056 বয়স : 70 লিঙ্গ : মহিলা	WB/39/270/138530 ফটো উপলব্ধ	362 নাম : মরতুজা সেখ পিতার নাম : লিয়াকত আলি সেখ বাড়ির নং : n0056 বয়স : 73 লিঙ্গ : পুরুষ	WB/39/270/138534 ফটো উপলব্ধ
363 নাম : আসমানতারা বেগম স্বামীর নাম : হাবিবুর রহমান বাড়ির নং : n0055 বয়স : 36 লিঙ্গ : মহিলা	IMW1137363 ফটো উপলব্ধ	364 নাম : হাবিবুর রহমান খাঁ পিতার নাম : গোলাপ খাঁ বাড়ির নং : n0055 বয়স : 49 লিঙ্গ : পুরুষ	IMW1266212 ফটো উপলব্ধ	365 নাম : জীবল্লু সেখ স্বামীর নাম : মৌফুজ সেখ বাড়ির নং : n0055 বয়স : 68 লিঙ্গ : মহিলা	WB/39/270/138496 ফটো উপলব্ধ
366 নাম : মৌফুজ সেখ পিতার নাম : লিয়াকতহোসেন সেখ বাড়ির নং : n0055 বয়স : 70 লিঙ্গ : পুরুষ	BXX1483569 ফটো উপলব্ধ	367 নাম : সাবিনা বেগম স্বামীর নাম : সাব্বির হোসেন বাড়ির নং : n0054 বয়স : 40 লিঙ্গ : মহিলা	BXX2853448 ফটো উপলব্ধ	368 নাম : সাবিরহোসেন সেখ পিতার নাম : মহবুবহোসেন সেখ বাড়ির নং : n0054 বয়স : 52 লিঙ্গ : পুরুষ	WB/39/270/138667 ফটো উপলব্ধ
369 নাম : রাবিয়া সেখ স্বামীর নাম : নিয়ামত সেখ বাড়ির নং : n0054 বয়স : 52 লিঙ্গ : মহিলা	BXX2041291 ফটো উপলব্ধ	370 নাম : নিয়ামত সেখ পিতার নাম : মহবুব সেখ বাড়ির নং : n0054 বয়স : 56 লিঙ্গ : পুরুষ	WB/39/270/138642 ফটো উপলব্ধ	371 নাম : হবিবা বেগম সেখ স্বামীর নাম : মহবুব হোসেন সেখ বাড়ির নং : n0054 বয়স : 74 লিঙ্গ : মহিলা	WB/39/270/138536 ফটো উপলব্ধ
372 নাম : নাজিরা বেগম সেখ স্বামীর নাম : জামাত আলি সেখ বাড়ির নং : n0045 বয়স : 51 লিঙ্গ : মহিলা	BXX1484526 ফটো উপলব্ধ	373 নাম : আজমিনা বেগম সেখ স্বামীর নাম : রফিকুল ইসলাম সেখ বাড়ির নং : n0069 বয়স : 38 লিঙ্গ : মহিলা	BXX3079647 ফটো উপলব্ধ	374 নাম : রফিকুল ইসলাম সেখ পিতার নাম : আবেদ হোসেন সেখ বাড়ির নং : n0069 বয়স : 59 লিঙ্গ : পুরুষ	WB/39/270/138548 ফটো উপলব্ধ
375 নাম : লাজিমা বেগম সেখ স্বামীর নাম : জয়নাল আবেদিন সেখ বাড়ির নং : n0068 বয়স : 46 লিঙ্গ : মহিলা	BXX1483866 ফটো উপলব্ধ	376 নাম : মাঝিয়া বেগম সেখ স্বামীর নাম : ওসমান গনি সেখ বাড়ির নং : n0068 বয়স : 67 লিঙ্গ : মহিলা	WB/39/270/138386 ফটো উপলব্ধ	377 নাম : ওসমান গনি সেখ পিতার নাম : আঃগনি সেখ বাড়ির নং : n0068 বয়স : 71 লিঙ্গ : পুরুষ	BXX2038537 ফটো উপলব্ধ
378 নাম : নাজমা বেগম সেখ স্বামীর নাম : আলম সেখ বাড়ির নং : n0062 বয়স : 46 লিঙ্গ : মহিলা	BXX1484914 ফটো উপলব্ধ	379 নাম : আলম সেখ পিতার নাম : আল্লারাখা সেখ বাড়ির নং : n0062 বয়স : 56 লিঙ্গ : পুরুষ	WB/39/270/138203 ফটো উপলব্ধ	380 নাম : জামাত আলি সেখ পিতার নাম : কায়েম আলি সেখ বাড়ির নং : n0045 বয়স : 55 লিঙ্গ : পুরুষ	BXX1483981 ফটো উপলব্ধ
381 নাম : রোসোনারা খাতুন পিতার নাম : সেখ রবিউল হোসেন বাড়ির নং : n0059 বয়স : 41 লিঙ্গ : মহিলা	YEX1825140 ফটো উপলব্ধ	382 নাম : সেখ কওসর আলি পিতার নাম : আবু কালাম সেখ বাড়ির নং : n0042 বয়স : 32 লিঙ্গ : পুরুষ	IMW1630276 ফটো উপলব্ধ	383 নাম : সেখ নওসর আলি পিতার নাম : আবু কালাম সেখ বাড়ির নং : n0042 বয়স : 37 লিঙ্গ : পুরুষ	BXX3307683 ফটো উপলব্ধ

384 নাম : মনোয়ারা শেখ স্বামীর নাম: সেখ আবেদ হোসেন বাড়ির নং : n0069 বয়স : 75 লিঙ্গ : মহিলা	IMW2290591 ফটো উপলব্ধ	385 নাম : অজেমলহক সেখ পিতার নাম: খলিল সেখ বাড়ির নং : n0064 বয়স : 72 লিঙ্গ : পুরুষ	IMW2442630 ফটো উপলব্ধ	386 নাম : শেখ সফীউল হুসেন পিতার নাম: সেখ রবিউল হোসেন বাড়ির নং : n0059 বয়স : 52 লিঙ্গ : পুরুষ	IMW2656809 ফটো উপলব্ধ
387 নাম : দৌলত গনি সেখ পিতার নাম: আব্দুল গনি সেখ বাড়ির নং : নং 67 বয়স : 65 লিঙ্গ : পুরুষ	IMW2613693 ফটো উপলব্ধ	388 নাম : জাহানারা সেখ স্বামীর নাম: দৌলত গনি সেখ বাড়ির নং : নং 67 বয়স : 55 লিঙ্গ : মহিলা	IMW2613669 ফটো উপলব্ধ	389 নাম : আব্দুল কাদের গনি সেখ পিতার নাম: আবদুল গনি বাড়ির নং : n0068 বয়স : 45 লিঙ্গ : পুরুষ	BXX1484575 ফটো উপলব্ধ
390 নাম : সেখ হাসমত গনি পিতার নাম: আব্দুল গনি সেখ বাড়ির নং : n0068 বয়স : 50 লিঙ্গ : পুরুষ	IMW2281772 ফটো উপলব্ধ	391 নাম : মনিরউল্লাহ সেখ স্বামীর নাম: সেখ হাসমত গনি বাড়ির নং : n0068 বয়স : 52 লিঙ্গ : মহিলা	IMW2275790 ফটো উপলব্ধ	392 নাম : আবু কালাম সেখ পিতার নাম: সেখ মনজুর আলি বাড়ির নং : n0042 বয়স : 65 লিঙ্গ : পুরুষ	BXX2042257 ফটো উপলব্ধ
393 নাম : সেখ রিজাউল হক পিতার নাম: অজেমল হক সেখ বাড়ির নং : n0064 বয়স : 42 লিঙ্গ : পুরুষ	BXX2852770 ফটো উপলব্ধ	394 নাম : আয়েসা সেখ স্বামীর নাম: সেখ রিজাউল হক বাড়ির নং : n0064 বয়স : 37 লিঙ্গ : মহিলা	IMW1137421 ফটো উপলব্ধ	395 নাম : সাবানা ইয়াসমিন সেখ স্বামীর নাম: হাসিম সেখ বাড়ির নং : n0063 বয়স : 45 লিঙ্গ : মহিলা	BXX2039618 ফটো উপলব্ধ
396 নাম : সিদ্দিকা সেখ স্বামীর নাম: নিজামউদ্দিন সেখ বাড়ির নং : n0063 বয়স : 53 লিঙ্গ : মহিলা	IMW2295970 ফটো উপলব্ধ	397 নাম : সেখ আজম গণি পিতার নাম: সেখ হাসমত গণি বাড়ির নং : n0068 বয়স : 35 লিঙ্গ : পুরুষ	IMW1051648 ফটো উপলব্ধ	398 নাম : সৈয়দ নুরুল ইসলাম পিতার নাম: সৈয়দ নূর মহম্মদ বাড়ির নং : n0047 বয়স : 52 লিঙ্গ : পুরুষ	IMW2286722 ফটো উপলব্ধ
399 নাম : সৈয়দ আমির আলি পিতার নাম: নওসাদ আলি সৈয়দ বাড়ির নং : n0053 বয়স : 47 লিঙ্গ : পুরুষ	IMW2313195 ফটো উপলব্ধ	400 নাম : সৈয়দ নুরুল হাসান পিতার নাম: সৈয়দ নুরুল জামান বাড়ির নং : n0047 বয়স : 34 লিঙ্গ : পুরুষ	IMW1266204 ফটো উপলব্ধ	401 নাম : নুরুল জামান সৈয়দ পিতার নাম: নূর মহঃ সৈয়দ বাড়ির নং : n0047 বয়স : 58 লিঙ্গ : পুরুষ	IMW2322873 ফটো উপলব্ধ
402 নাম : রিজিয়া সৈয়দ স্বামীর নাম: জাকির সৈয়দ বাড়ির নং : n0053 বয়স : 61 লিঙ্গ : মহিলা	WB/39/270/138500 ফটো উপলব্ধ	403 নাম : সাদেক আলি সৈয়দ পিতার নাম: কিবরিয়া সৈয়দ বাড়ির নং : n0053 বয়স : 61 লিঙ্গ : পুরুষ	WB/39/270/138639 ফটো উপলব্ধ	404 নাম : সাকিয়া সৈয়দ স্বামীর নাম: সাদেক সৈয়দ বাড়ির নং : n0053 বয়স : 58 লিঙ্গ : মহিলা	BXX1484450 ফটো উপলব্ধ
405 নাম : উজির আলি সৈয়দ পিতার নাম: জাকির আলি সৈয়দ বাড়ির নং : n0053 বয়স : 42 লিঙ্গ : পুরুষ	BXX2852804 ফটো উপলব্ধ	406 নাম : সৈয়দ সাকির আলি পিতার নাম: সৈয়দ সাদেক আলি বাড়ির নং : n0053 বয়স : 36 লিঙ্গ : পুরুষ	IMW1051655 ফটো উপলব্ধ	407 নাম : সৈয়দ রাজু পিতার নাম: সৈয়দ নুরুল আমিন বাড়ির নং : n0047 বয়স : 28 লিঙ্গ : পুরুষ	IMW1847722 ফটো উপলব্ধ
408 নাম : তসলিমা সৈয়দ স্বামীর নাম: নুরুলজামান সৈয়দ বাড়ির নং : n0047 বয়স : 56 লিঙ্গ : মহিলা	WB/39/270/138481 ফটো উপলব্ধ	409 নাম : সৈয়দ নাসির উদ্দিন পিতার নাম: নুরুল আমিন সৈয়দ বাড়ির নং : n0047 বয়স : 36 লিঙ্গ : পুরুষ	IMW1266170 ফটো উপলব্ধ	410 নাম : নাজমা বেগম স্বামীর নাম: সৈয়দ নুরুল হাসান বাড়ির নং : n0047 বয়স : 34 লিঙ্গ : মহিলা	IMW1266188 ফটো উপলব্ধ
411 নাম : সৈয়দ সামসুননাহার বেগম স্বামীর নাম: সৈয়দ নুরুল ইসলাম বাড়ির নং : n0047 বয়স : 43 লিঙ্গ : মহিলা	BXX2000503 ফটো উপলব্ধ	412 নাম : আশা খাতুন স্বামীর নাম: উজির আলি সৈয়দ বাড়ির নং : n0053 বয়স : 29 লিঙ্গ : মহিলা	IMW1847706 ফটো উপলব্ধ	413 নাম : সৈয়দ আসমিনা বেগম স্বামীর নাম: সৈয়দ আমির আলি বাড়ির নং : n0053 বয়স : 35 লিঙ্গ : মহিলা	IMW1051663 ফটো উপলব্ধ

414	WB/39/270/138474	ফটো উপলব্ধ
নাম : নাসিমা বেগম সৈয়দ স্বামীর নাম: নুরুল আমিন সৈয়দ বাড়ির নং : n0047 বয়স : 51 লিঙ্গ : মহিলা		

415	IMW2046142	ফটো উপলব্ধ
নাম : সেখ মহম্মদ সোয়েব পিতার নাম: সেখ সেকেন্দার বাদশা বাড়ির নং : n0131 বয়স : 26 লিঙ্গ : পুরুষ		

416	IMW2253797	ফটো উপলব্ধ
নাম : সেখ রিজাউল হোসেন পিতার নাম: সেখ রবিউল হোসেন বাড়ির নং : n0116 বয়স : 46 লিঙ্গ : পুরুষ		

417	IMW2313203	ফটো উপলব্ধ
নাম : সেখ গুলজার হোসেন পিতার নাম: সেখ আহম্মদ হোসেন বাড়ির নং : n0058 বয়স : 64 লিঙ্গ : পুরুষ		

418	IMW2314235	ফটো উপলব্ধ
নাম : হাসনেয়ারা সেখ স্বামীর নাম: সেখ গুলজার হোসেন বাড়ির নং : n0058 বয়স : 59 লিঙ্গ : মহিলা		

419	IMW2771475	ফটো উপলব্ধ
নাম : সেখ আসাদুল পিতার নাম: আতাউদ্দিন সেখ বাড়ির নং : এন0091 বয়স : 19 লিঙ্গ : পুরুষ		

420	IMW2695641	নাম : সেখ গোলাম হুসেইন হক পিতার নাম : সেখ গোলাম কবিরুদ্দিন সেখ বাড়ির নং : মামদিপাড়া বয়স : 20 লিঙ্গ : পুরুষ	ফটো উপলব্ধ	421	IMW1137470	নাম : সামসুরা বেগম স্বামীর নাম : সেখ সাবির হোসেন বাড়ির নং : n0077 বয়স : 35 লিঙ্গ : মহিলা	ফটো উপলব্ধ	422	IMW1051689	নাম : সেখ হাসিবুল হোসেন পিতার নাম : সেখ আজফার হোসেন বাড়ির নং : n0077 বয়স : 36 লিঙ্গ : পুরুষ	ফটো উপলব্ধ
423	IMW1137462	নাম : মোহেরুন্নেসা বেগম স্বামীর নাম : মোজারুল হোসেন সেখ বাড়ির নং : n0077 বয়স : 38 লিঙ্গ : মহিলা	ফটো উপলব্ধ	424	BXX1483551	নাম : মোজারুল হোসেন সেখ পিতার নাম : মোফুর হোসেন সেখ বাড়ির নং : n0077 বয়স : 47 লিঙ্গ : পুরুষ	ফটো উপলব্ধ	425	BXX1484161	নাম : হালিমা বেগম সেখ স্বামীর নাম : আজফার হোসেন সেখ বাড়ির নং : n0077 বয়স : 65 লিঙ্গ : মহিলা	ফটো উপলব্ধ
426	BXX3251790	নাম : সেখ সাবির হোসেন পিতার নাম : আজফার হোসেন সেখ বাড়ির নং : n0077 বয়স : 38 লিঙ্গ : পুরুষ	ফটো উপলব্ধ	427	BXX3307717	নাম : মহঃ ওয়াসিম সাদিক পিতার নাম : মহঃ খায়রুল বাসার বাড়ির নং : n0096 বয়স : 37 লিঙ্গ : পুরুষ	ফটো উপলব্ধ	428	IMW2295921	নাম : রেশমা খাতুন স্বামীর নাম : সফিক সেখ বাড়ির নং : n0135 বয়স : 28 লিঙ্গ : মহিলা	ফটো উপলব্ধ
429	IMW2252781	নাম : সেখ আয়ুব হোসেন পিতার নাম : সেখ মোফুর হোসেন বাড়ির নং : 0285 বয়স : 65 লিঙ্গ : পুরুষ	ফটো উপলব্ধ	430	IMW1266246	নাম : সেখ আজিজুল হোসেন পিতার নাম : সেখ আয়ুব হোসেন বাড়ির নং : n0077 বয়স : 42 লিঙ্গ : পুরুষ	ফটো উপলব্ধ	431	IMW1847748	নাম : সেখ মফিজুল হোসেন পিতার নাম : সেখ আয়ুব হোসেন বাড়ির নং : n0077 বয়স : 28 লিঙ্গ : পুরুষ	ফটো উপলব্ধ
432	IMW1847763	নাম : উম্মো সালমা বেগম স্বামীর নাম : সেখ রামিজ বাড়ির নং : n0097 বয়স : 34 লিঙ্গ : মহিলা	ফটো উপলব্ধ	433	IMW1137520	নাম : সেখ আসিক পিতার নাম : সেখ জাহাঙ্গীর বাড়ির নং : n0097 বয়স : 35 লিঙ্গ : পুরুষ	ফটো উপলব্ধ	434	BXX0239855	নাম : মনিরুজ্জামান মহঃ পিতার নাম : কামরুজ্জামান মহঃ বাড়ির নং : n0094 বয়স : 53 লিঙ্গ : পুরুষ	ফটো উপলব্ধ
435	BXX2782837	নাম : মহঃ আসরাফুল জামান সিদ্দিকী পিতার নাম : কামরুজ্জামান সিদ্দিকী বাড়ির নং : n0094 বয়স : 39 লিঙ্গ : পুরুষ	ফটো উপলব্ধ	436	IMW1137512	নাম : রোজিনা সিদ্দিকী স্বামীর নাম : মহঃ আসরাফুল জামান বাড়ির নং : n0094 বয়স : 38 লিঙ্গ : মহিলা	ফটো উপলব্ধ	437	BXX1484427	নাম : মহঃ জিকরিয়া পিতার নাম : সেখ কবিরিয়া বাড়ির নং : n0096 বয়স : 68 লিঙ্গ : পুরুষ	ফটো উপলব্ধ
438	WB/39/270/138439	নাম : আঞ্জুমানারা বেগম মহঃ স্বামীর নাম : নুরুজ্জামান মহঃ বাড়ির নং : n0096 বয়স : 61 লিঙ্গ : মহিলা	ফটো উপলব্ধ	439	WB/39/270/138635	নাম : আয়রুল বাসার মহঃ পিতার নাম : গোলাম কিবরিয়া মহঃ বাড়ির নং : n0096 বয়স : 62 লিঙ্গ : পুরুষ	ফটো উপলব্ধ	440	WB/39/270/138429	নাম : মিনা মহঃ স্বামীর নাম : খায়রুল বাসার মহঃ বাড়ির নং : n0096 বয়স : 59 লিঙ্গ : মহিলা	ফটো উপলব্ধ
441	BXX3307709	নাম : মহম্মদ হাসিবুল সিদ্দিক পিতার নাম : মহম্মদ ময়না সিদ্দিক বাড়ির নং : n0096 বয়স : 38 লিঙ্গ : পুরুষ	ফটো উপলব্ধ	442	IMW1458942	নাম : সাকিলা আক্তার চৌধুরী(সিদ্দিক) স্বামীর নাম : মহম্মদ হাসিবুল সিদ্দিকী বাড়ির নং : n0096 বয়স : 32 লিঙ্গ : মহিলা	ফটো উপলব্ধ	443	BXX1484542	নাম : আব্দুল হক সেখ পিতার নাম : আজহার সেখ বাড়ির নং : n0078 বয়স : 59 লিঙ্গ : পুরুষ	ফটো উপলব্ধ
444	IMW2295939	নাম : আপিয়া সেখ স্বামীর নাম : আব্দুল হক সেখ বাড়ির নং : n0078 বয়স : 53 লিঙ্গ : মহিলা	ফটো উপলব্ধ	445	IMW1847730	নাম : সেখ আসরাফুল হোসেন পিতার নাম : সেখ মজরুল হোসেন বাড়ির নং : n0077 বয়স : 27 লিঙ্গ : পুরুষ	ফটো উপলব্ধ	446	IMW1366798	নাম : জীবনোনা বেগম স্বামীর নাম : মোদিস মহঃ নুর বাড়ির নং : n0078 বয়স : 48 লিঙ্গ : মহিলা	ফটো উপলব্ধ
447	BXX2041564	নাম : গুলবাহার বেগম স্বামীর নাম : সেখ তুরাব বাড়ির নং : n0077 বয়স : 43 লিঙ্গ : মহিলা	ফটো উপলব্ধ	448	BXX2000537	নাম : বিউটি বেগম স্বামীর নাম : সেখ তারিফ বাড়ির নং : n0078 বয়স : 43 লিঙ্গ : মহিলা	ফটো উপলব্ধ	449	BXX1484179	নাম : মমতাজ বেগম স্বামীর নাম : সেখ আয়ুব হোসেন বাড়ির নং : n0077 বয়স : 61 লিঙ্গ : মহিলা	ফটো উপলব্ধ

450 নাম : সেরিনা বেগম স্বামীর নাম: সেখ জাহাঙ্গীর বাড়ির নং : n0097 বয়স : 57 লিঙ্গ : মহিলা	IMW2259026 ফটো উপলব্ধ	451 নাম : রওসনারা বেগম স্বামীর নাম: সেখ মজরুল হোসেন বাড়ির নং : n0077 বয়স : 54 লিঙ্গ : মহিলা	IMW22323103 ফটো উপলব্ধ	452 নাম : তহমিনা বেগম স্বামীর নাম: জিকরিয়া মহঃ বাড়ির নং : n0096 বয়স : 61 লিঙ্গ : মহিলা	IMW2322907 ফটো উপলব্ধ
453 নাম : মহম্মদ মুস্তাক সিদ্দিকী পিতার নাম: মহম্মদ জিকরিয়া বাড়ির নং : n0096 বয়স : 39 লিঙ্গ : পুরুষ	BXX2852820 ফটো উপলব্ধ	454 নাম : সেখ জাহাঙ্গীর পিতার নাম: আব্দুস সবুর বাড়ির নং : n0097 বয়স : 62 লিঙ্গ : পুরুষ	IMW2295947 ফটো উপলব্ধ	455 নাম : সেখ বাদসা পিতার নাম: সেখ তারিফ বাড়ির নং : এন0076 বয়স : 21 লিঙ্গ : পুরুষ	IMW2668473 ফটো উপলব্ধ
456 নাম : সেখ মজরুল হোসেন পিতার নাম: সেখ মৌফুর হোসেন বাড়ির নং : n0077 বয়স : 58 লিঙ্গ : পুরুষ	IMW2323087 ফটো উপলব্ধ	457 নাম : আমিনা খাতুন স্বামীর নাম: মনিরুল চৌধুরী বাড়ির নং : 006 বয়স : 31 লিঙ্গ : মহিলা	YWL1920446 ফটো উপলব্ধ	458 নাম : সেখ রামিজ পিতার নাম: সেখ জাহাঙ্গীর বাড়ির নং : n0097 বয়স : 35 লিঙ্গ : পুরুষ	IMW1137538 ফটো উপলব্ধ
459 নাম : সেখ আজফার হোসেন পিতার নাম: সেখ মৌফুর হোসেন বাড়ির নং : n0077 বয়স : 72 লিঙ্গ : পুরুষ	IMW2323061 ফটো উপলব্ধ	460 নাম : সেখ সাইফুল্লা পিতার নাম: সেখ তারিফ বাড়ির নং : n0124 বয়স : 27 লিঙ্গ : পুরুষ	IMW2017333 ফটো উপলব্ধ	461 নাম : সেখ তারিফ পিতার নাম: আব্দুস সবুর বাড়ির নং : n0076 বয়স : 50 লিঙ্গ : পুরুষ	IMW2323020 ফটো উপলব্ধ
462 নাম : মহম্মদ পারভিন সিদ্দিকী স্বামীর নাম: মনিরাজ্জামান মহম্মদ বাড়ির নং : n0094 বয়স : 37 লিঙ্গ : মহিলা	BXX3079662 ফটো উপলব্ধ	463 নাম : আব্দুস সবুর পিতার নাম: দাওয়ার রহমান বাড়ির নং : n0076 বয়স : 85 লিঙ্গ : পুরুষ	IMW2322824 ফটো উপলব্ধ	464 নাম : জ্যোৎস্না বেগম স্বামীর নাম: সেখ আজিজুল হোসেন বাড়ির নং : n0077 বয়স : 35 লিঙ্গ : মহিলা	IMW1847755 ফটো উপলব্ধ
465 নাম : সেখ কামাল পিতার নাম: সেখ কালাম বাড়ির নং : n0083 বয়স : 39 লিঙ্গ : পুরুষ	BXX3251808 ফটো উপলব্ধ	466 নাম : সেখ আনারকলি স্বামীর নাম: সেখ কালাম বাড়ির নং : n0083 বয়স : 61 লিঙ্গ : মহিলা	IMW2282929 ফটো উপলব্ধ	467 নাম : সেখ জামাল পিতার নাম: সেখ কালাম বাড়ির নং : n0083 বয়স : 36 লিঙ্গ : পুরুষ	IMW0226266 ফটো উপলব্ধ
468 নাম : কালোসোনা মারডি পিতার নাম: ভগন মারডি বাড়ির নং : n0098 বয়স : 54 লিঙ্গ : পুরুষ	BXX2556850 ফটো উপলব্ধ	469 নাম : মীর আব্বাস আলি পিতার নাম: মীর আসরফ আলি বাড়ির নং : n0089 বয়স : 32 লিঙ্গ : পুরুষ	IMW1630359 ফটো উপলব্ধ	470 নাম : রিজিয়া মীর স্বামীর নাম: আসরফ আলি মীর বাড়ির নং : n0089 বয়স : 61 লিঙ্গ : মহিলা	WB/39/270/138518 ফটো উপলব্ধ
471 নাম : জাহির আলি মীর পিতার নাম: আসরফ আলি মীর বাড়ির নং : n0089 বয়স : 42 লিঙ্গ : পুরুষ	BXX2852846 ফটো উপলব্ধ	472 নাম : আসগর আলি মীর পিতার নাম: আসরফ আলি মীর বাড়ির নং : n0089 বয়স : 43 লিঙ্গ : পুরুষ	BXX2852838 ফটো উপলব্ধ	473 নাম : নওসাদ আলি মীর পিতার নাম: সাজ্জাদ আলি মীর বাড়ির নং : n0088 বয়স : 58 লিঙ্গ : পুরুষ	BXX1484534 ফটো উপলব্ধ
474 নাম : আসমিনা মীর স্বামীর নাম: নওসাদ আলি মীর বাড়ির নং : n0088 বয়স : 57 লিঙ্গ : মহিলা	WB/39/270/138525 ফটো উপলব্ধ	475 নাম : মীর সমির উদ্দিন পিতার নাম: মীর নওসাদ আলি বাড়ির নং : n0088 বয়স : 32 লিঙ্গ : পুরুষ	IMW1458934 ফটো উপলব্ধ	476 নাম : আসরফ আলি মীর পিতার নাম: রাজা মীর বাড়ির নং : n0089 বয়স : 66 লিঙ্গ : পুরুষ	WB/39/270/138549 ফটো উপলব্ধ
477 নাম : জামাল হোসেন সেখ পিতার নাম: সাবেদ হোসেন সেখ বাড়ির নং : n0075 বয়স : 53 লিঙ্গ : পুরুষ	WB/39/270/138646 ফটো উপলব্ধ	478 নাম : সফিক সেখ পিতার নাম: সাবেদ হোসেন সেখ বাড়ির নং : n0075 বয়স : 38 লিঙ্গ : পুরুষ	BXX3079696 ফটো উপলব্ধ	479 নাম : কামাল হোসেন সেখ পিতার নাম: সাবেদ হোসেন সেখ বাড়ির নং : n0075 বয়স : 43 লিঙ্গ : পুরুষ	BXX2852895 ফটো উপলব্ধ

480	IMW1759364	নাম : সেখ রজব আলি মায়ের নাম: আজমিরা সেখ বাড়ির নং : n0087 বয়স : 29 লিঙ্গ : পুরুষ	ফটো উপলব্ধ	481	WB/39/270/138665	নাম : জিয়াউদ্দিন সেখ পিতার নাম: মঃহোসেন সেখ বাড়ির নং : n0087 বয়স : 49 লিঙ্গ : পুরুষ	ফটো উপলব্ধ	482	BXX1483452	নাম : সরিফুদ্দীন সেখ পিতার নাম: মঃ হোসেন সেখ বাড়ির নং : n0087 বয়স : 42 লিঙ্গ : পুরুষ	ফটো উপলব্ধ
483	WB/39/270/138443	নাম : আজমিরা সেখ স্বামীর নাম: জিয়াউল সেখ বাড়ির নং : n0087 বয়স : 53 লিঙ্গ : মহিলা	ফটো উপলব্ধ	484	BXX2852879	নাম : জিয়াউলহক সেখ পিতার নাম: মজফর সেখ বাড়ির নং : n0087 বয়স : 57 লিঙ্গ : পুরুষ	ফটো উপলব্ধ	485	WB/39/270/138519	নাম : মর্জিনা সেখ স্বামীর নাম: মঃ হোসেন সেখ বাড়ির নং : n0087 বয়স : 66 লিঙ্গ : মহিলা	ফটো উপলব্ধ
486	BXX2041556	নাম : সামিমা বেগম সেখ স্বামীর নাম: সাদেক সেখ বাড়ির নং : n0087 বয়স : 51 লিঙ্গ : মহিলা	ফটো উপলব্ধ	487	WB/39/270/138444	নাম : হায়রুন্নেসা সেখ স্বামীর নাম: কাসেম সেখ বাড়ির নং : n0087 বয়স : 61 লিঙ্গ : মহিলা	ফটো উপলব্ধ	488	WB/39/270/138212	নাম : কাসেম সেখ পিতার নাম: আঃরেজাক সেখ বাড়ির নং : n0087 বয়স : 66 লিঙ্গ : পুরুষ	ফটো উপলব্ধ
489	WB/39/270/138454	নাম : মহঃহোসেন সেখ পিতার নাম: আঃরেজাক সেখ বাড়ির নং : n0087 বয়স : 71 লিঙ্গ : পুরুষ	ফটো উপলব্ধ	490	IMW1266220	নাম : রওসোনাবা বেগম স্বামীর নাম: সেখ ইসমাইল বাড়ির নং : n0086 বয়স : 34 লিঙ্গ : মহিলা	ফটো উপলব্ধ	491	IMW1110550	নাম : সেখ ইসমাইল পিতার নাম: সেখ নুরুল ইসলাম বাড়ির নং : n0086 বয়স : 39 লিঙ্গ : পুরুষ	ফটো উপলব্ধ
492	BXX3079688	নাম : সোনালী বেগম সেখ স্বামীর নাম: ইব্রাহিম সেখ বাড়ির নং : n0086 বয়স : 38 লিঙ্গ : মহিলা	ফটো উপলব্ধ	493	BXX1483478	নাম : ইব্রাহিম সেখ পিতার নাম: নুরুল ইসলাম সেখ বাড়ির নং : n0086 বয়স : 44 লিঙ্গ : পুরুষ	ফটো উপলব্ধ	494	BXX1483726	নাম : নুরজাহান বেগম সেখ স্বামীর নাম: মেহের সেখ বাড়ির নং : n0086 বয়স : 47 লিঙ্গ : মহিলা	ফটো উপলব্ধ
495	WB/39/270/138719	নাম : মেহের সেখ পিতার নাম: নুরজাহান সেখ বাড়ির নং : n0086 বয়স : 59 লিঙ্গ : পুরুষ	ফটো উপলব্ধ	496	WB/39/270/138286	নাম : রসোবা বেগম সেখ স্বামীর নাম: নুরুল ইসলাম সেখ বাড়ির নং : n0086 বয়স : 59 লিঙ্গ : মহিলা	ফটো উপলব্ধ	497	WB/39/270/138007	নাম : নুরুল ইসলাম সেখ পিতার নাম: নুরজাহান সেখ বাড়ির নং : n0086 বয়স : 63 লিঙ্গ : পুরুষ	ফটো উপলব্ধ
498	WB/39/270/138280	নাম : মহিলা সেখ স্বামীর নাম: নুরজাহান সেখ বাড়ির নং : n0086 বয়স : 91 লিঙ্গ : মহিলা	ফটো উপলব্ধ	499	IMW1137504	নাম : নীলিমা বেগম স্বামীর নাম: সাইফুল হোসেন সেখ বাড়ির নং : n0084 বয়স : 36 লিঙ্গ : মহিলা	ফটো উপলব্ধ	500	BXX3251782	নাম : সেখ রফিক পিতার নাম: সেখ হালিম বাড়ির নং : n0084 বয়স : 38 লিঙ্গ : পুরুষ	ফটো উপলব্ধ
501	BXX2852887	নাম : সাইফুল হোসেন সেখ পিতার নাম: আব্দুল হালিম সেখ বাড়ির নং : n0084 বয়স : 42 লিঙ্গ : পুরুষ	ফটো উপলব্ধ	502	WB/39/270/138364	নাম : আঞ্জুনোয়ারা সেখ স্বামীর নাম: আঃহালিম সেখ বাড়ির নং : n0084 বয়স : 61 লিঙ্গ : মহিলা	ফটো উপলব্ধ	503	IMW1137496	নাম : সেখ জিয়াউল হক পিতার নাম: সেখ আয়েল হক বাড়ির নং : n0081 বয়স : 34 লিঙ্গ : পুরুষ	ফটো উপলব্ধ
504	WB/39/270/138449	নাম : সামসুরা বেগম সেখ স্বামীর নাম: আয়েলহক সেখ বাড়ির নং : n0081 বয়স : 58 লিঙ্গ : মহিলা	ফটো উপলব্ধ	505	WB/39/270/138476	নাম : আয়েলহক সেখ পিতার নাম: আঃজব্বার সেখ বাড়ির নং : n0081 বয়স : 62 লিঙ্গ : পুরুষ	ফটো উপলব্ধ	506	IMW1266253	নাম : রিজিয়া বেগম স্বামীর নাম: সেখ আমিরুল বাড়ির নং : n0080 বয়স : 37 লিঙ্গ : মহিলা	ফটো উপলব্ধ
507	BXX3162633	নাম : আমিরুল সেখ পিতার নাম: আসপিয়া সেখ বাড়ির নং : n0080 বয়স : 41 লিঙ্গ : পুরুষ	ফটো উপলব্ধ	508	WB/39/270/138447	নাম : লাইলি বেগম সেখ স্বামীর নাম: আসপিয়া সেখ বাড়ির নং : n0080 বয়স : 61 লিঙ্গ : মহিলা	ফটো উপলব্ধ	509	BXX2556884	নাম : অসমিনা বেগম স্বামীর নাম: মনিরুল সেখ বাড়ির নং : n0079 বয়স : 42 লিঙ্গ : মহিলা	ফটো উপলব্ধ

510 নাম : সেখ ওলি আক্তার পিতার নাম : সেখ আহিয়া বাড়ির নং : n0079 বয়স : 34 লিঙ্গ : পুরুষ	IMW1137488 ফটো উপলব্ধ	511 নাম : ইদ্রিস সেখ পিতার নাম : আগরেজাক সেখ বাড়ির নং : n0087 বয়স : 52 লিঙ্গ : পুরুষ	IMW2257400 ফটো উপলব্ধ	512 নাম : নাজেরা সেখ স্বামীর নাম : ইদ্রিস সেখ বাড়ির নং : n0087 বয়স : 54 লিঙ্গ : মহিলা	IMW2257392 ফটো উপলব্ধ
513 নাম : নাসিমা বেগম সেখ স্বামীর নাম : আতাউদ্দিন সেখ বাড়ির নং : n0091 বয়স : 46 লিঙ্গ : মহিলা	BXX1484237 ফটো উপলব্ধ	514 নাম : চন্দনা বেগম স্বামীর নাম : আরজ সেখ বাড়ির নং : n0090 বয়স : 32 লিঙ্গ : মহিলা	IMW1720788 ফটো উপলব্ধ	515 নাম : আরিফা খাতুন পিতার নাম : সেখ ইদরিস বাড়ির নং : n0087 বয়স : 28 লিঙ্গ : মহিলা	IMW1963875 ফটো উপলব্ধ
516 নাম : পাতাউদ্দিন সেখ পিতার নাম : সাঈদ সেখ বাড়ির নং : n0091 বয়স : 55 লিঙ্গ : পুরুষ	IMW2254266 ফটো উপলব্ধ	517 নাম : মহম্মদ হোসেন সেখ পিতার নাম : কোবাদ সেখ বাড়ির নং : n0082 বয়স : 63 লিঙ্গ : পুরুষ	BXX1484260 ফটো উপলব্ধ	518 নাম : সেখ শাহাজামল পিতার নাম : মহম্মদ হোসেন সেখ বাড়ির নং : n0082 বয়স : 37 লিঙ্গ : পুরুষ	IMW0226282 ফটো উপলব্ধ
519 নাম : লুতফুল্লাহ সেখ স্বামীর নাম : নজরুল সেখ বাড়ির নং : n0085 বয়স : 55 লিঙ্গ : মহিলা	IMW2295954 ফটো উপলব্ধ	520 নাম : মনিরুল সেখ পিতার নাম : আহিয়া সেখ বাড়ির নং : n0079 বয়স : 47 লিঙ্গ : পুরুষ	BXX1483544 ফটো উপলব্ধ	521 নাম : আরজ সেখ পিতার নাম : আসরফ সেখ বাড়ির নং : n0090 বয়স : 44 লিঙ্গ : পুরুষ	BXX1483460 ফটো উপলব্ধ
522 নাম : রুপসনা খাতুন মায়ের নাম : নাসিমা বেগম সেখ বাড়ির নং : এন0091 বয়স : 23 লিঙ্গ : মহিলা	IMW2622082 ফটো উপলব্ধ	523 নাম : সেখ সাবির আলি পিতার নাম : সাদেক সেখ বাড়ির নং : n0087 বয়স : 30 লিঙ্গ : পুরুষ	IMW1847771 ফটো উপলব্ধ	524 নাম : সেখ নূরউদ্দিন মায়ের নাম : ফারিছা বেগম সেখ বাড়ির নং : এন0102 বয়স : 23 লিঙ্গ : পুরুষ	IMW2608164 ফটো উপলব্ধ
525 নাম : আনোয়ারা খাতুন সেখ স্বামীর নাম : সেখ সাফিউল হোসেন বাড়ির নং : n0095 বয়স : 46 লিঙ্গ : মহিলা	BXX2004034 ফটো উপলব্ধ	526 নাম : সলমা সেখ স্বামীর নাম : পাতাউদ্দিন সেখ বাড়ির নং : n0091 বয়স : 47 লিঙ্গ : মহিলা	IMW2254399 ফটো উপলব্ধ	527 নাম : দেলয়ার হোসেন সেখ পিতার নাম : মহম্মদ হোসেন সেখ বাড়ির নং : n0087 বয়স : 38 লিঙ্গ : পুরুষ	BXX3079670 ফটো উপলব্ধ
528 নাম : সেখ শের উদ্দিন পিতার নাম : সেখ কাশেম বাড়ির নং : n0087 বয়স : 31 লিঙ্গ : পুরুষ	IMW1458959 ফটো উপলব্ধ	529 নাম : জয়নাল সেখ পিতার নাম : সান্তার মিঞা সেখ বাড়ির নং : n0091 বয়স : 46 লিঙ্গ : পুরুষ	BXX1484922 ফটো উপলব্ধ	530 নাম : সোহরাবআলি সেখ পিতার নাম : রোস্তমআলি সেখ বাড়ির নং : n0103 বয়স : 51 লিঙ্গ : পুরুষ	BXX2853349 ফটো উপলব্ধ
531 নাম : নজরুল সেখ পিতার নাম : ইসলাম সেখ বাড়ির নং : n0085 বয়স : 61 লিঙ্গ : পুরুষ	WB/39/270/138379 ফটো উপলব্ধ	532 নাম : সেখ জাহিদ হোসেন পিতার নাম : সেখ নজরুল বাড়ির নং : n0085 বয়স : 34 লিঙ্গ : পুরুষ	IMW1266238 ফটো উপলব্ধ	533 নাম : সারমিন সুলতানা পিতার নাম : সেখ নজরুল বাড়ির নং : n0085 বয়স : 32 লিঙ্গ : মহিলা	IMW1630334 ফটো উপলব্ধ
534 নাম : ফতেমা বেগম সেখ স্বামীর নাম : আসরফ সেখ বাড়ির নং : n0090 বয়স : 60 লিঙ্গ : মহিলা	IMW2257202 ফটো উপলব্ধ	535 নাম : আনিজা বিবি সেখ স্বামীর নাম : রোস্তম সেখ বাড়ির নং : n0101 বয়স : 63 লিঙ্গ : মহিলা	BXX2853323 ফটো উপলব্ধ	536 নাম : সেখ মিলন পিতার নাম : সেখ মহম্মদ হোসেন বাড়ির নং : n0082 বয়স : 32 লিঙ্গ : পুরুষ	IMW1366814 ফটো উপলব্ধ
537 নাম : মরিনা সেখ স্বামীর নাম : আহিয়া সেখ বাড়ির নং : n0079 বয়স : 60 লিঙ্গ : মহিলা	IMW2256014 ফটো উপলব্ধ	538 নাম : সাদেক সেখ পিতার নাম : আগরেজাক সেখ বাড়ির নং : n0087 বয়স : 49 লিঙ্গ : পুরুষ	IMW2284669 ফটো উপলব্ধ	539 নাম : সেখ আব্দুল আলিম পিতার নাম : সেখ ইদ্রিস বাড়ির নং : n0087 বয়স : 31 লিঙ্গ : পুরুষ	IMW1458926 ফটো উপলব্ধ

540	IMW2254332	ফটো উপলব্ধ
নাম : আতাউদ্দিন সেখ পিতার নাম: সান্তার সেখ বাড়ির নং : n0091 বয়স : 51 লিঙ্গ : পুরুষ		

541	IMW2254738	ফটো উপলব্ধ
নাম : নসরত সেখ স্বামীর নাম: মঃহোসেন সেখ বাড়ির নং : n0082 বয়স : 56 লিঙ্গ : মহিলা		

542	BXX2556892	ফটো উপলব্ধ
নাম : সায়েরা বেগম সেখ স্বামীর নাম: জয়নাল সেখ বাড়ির নং : n0091 বয়স : 40 লিঙ্গ : মহিলা		

543	BXX3162773	ফটো উপলব্ধ
নাম : ফামিজা বেগম সেখ পিতার নাম: রোস্তুম সেখ বাড়ির নং : n0102 বয়স : 36 লিঙ্গ : মহিলা		

544	BXX1484021	ফটো উপলব্ধ
নাম : জাকির হোসেন সেখ পিতার নাম: মঃ হোসেন সেখ বাড়ির নং : n0087 বয়স : 45 লিঙ্গ : পুরুষ		

545	IMW2756831	ফটো উপলব্ধ
নাম : রেসমা খাতুন পিতার নাম: মঃ জয়নাল বাড়ির নং : এন0091 বয়স : 19 লিঙ্গ : মহিলা		

546	IMW2771327	ফটো উপলব্ধ
নাম : সেখ রোহিদ পিতার নাম: সেখ পতাউদ্দিন বাড়ির নং : এন0091 বয়স : 19 লিঙ্গ : পুরুষ		



নির্বাচক সংখ্যার সারসংক্ষেপ :								
A) নির্বাচকের সংখ্যা :								
	নির্বাচক তালিকার প্রকৃতি	নির্বাচক তালিকার পরিচিতি :	নির্বাচকের সংখ্যা :					
			পুরুষ	মহিলা	তৃতীয় লিঙ্গ	মোট		
I	মূল তালিকা	মূল তালিকা	বিশেষ নিবিড় সংশোধনী ২০২৬-এর চূড়ান্ত ভোটার তালিকা		278	268	0	546
II	1- সংযোজন তালিকা	সংযোজনী 1	বিশেষ সংক্ষিপ্ত সংশোধন 2026		0	0	0	0
III	2- বিয়োজন তালিকা	সংযোজনী 1	বিশেষ সংক্ষিপ্ত সংশোধন 2026		0	0	0	0
IV	'লিঙ্গ ক্ষেত্রের' পরিবর্তনের কারণে পার্থক্য			0	0	0	0	
নির্বাচকের মোট সংখ্যা (I+II-III+IV)				278	268	0	546	
B) ক্রটি সংশোধনের সংখ্যা :								
নির্বাচক তালিকার প্রকৃতি	নির্বাচক তালিকার পরিচিতি :	ক্রটি সংশোধনের সংখ্যা :						
সংযোজনী 1	বিশেষ সংক্ষিপ্ত সংশোধন 2026	0						

নির্বাচক নিবন্ধন আধিকারিকের স্বাক্ষর

E-মৃত, S-স্থানান্তরিত, R-একাধিকবার অন্তর্ভুক্ত, M-নিখোঁজ, Q-যোগ্য নহে