

নির্বাচক তালিকা 2026 S25 পশ্চিমবঙ্গ

বিধানসভা নির্বাচনক্ষেত্রের নং, নাম ও সংরক্ষণের স্থিতি : 269 - পূর্বস্থলী উত্তর (সাধারণ)		অংশ নং : 223																			
বিধানসভা নির্বাচনক্ষেত্রটি যে লোকসভা নির্বাচনক্ষেত্রের / ক্ষেত্রসমূহের অন্তর্ভুক্ত তার নং, নাম ও সংরক্ষণ স্থিতি : 38 - বর্ধমান পূর্ব (তপশীলি জাতি)																					
1. সংশোধনের পূর্ণ বিবরণ																					
সংশোধনের বৎসর :	2026	নির্বাচক তালিকার পরিচিতি :																			
ভিত্তি তারিখ :	01-01-2026	বিশেষ নিবিড় সংশোধনী ২০২৬-এর চূড়ান্ত ভোটার তালিকা																			
সংশোধনের প্রকৃতি :	বিশেষ নিবিড় সংশোধনী 2026																				
প্রকাশনার তারিখ :	28-02-2026																				
2. অংশ ও নির্বাচনী এলাকার পূর্ণ বিবরণ :																					
অংশের ভাগ নং ও নাম :																					
1-উত্তর দেবনগর		<table style="width: 100%; border-collapse: collapse;"> <tr> <td style="width: 50%;">প্রধান শহর/গ্রাম</td> <td style="width: 50%;">: গোপীপুর</td> </tr> <tr> <td>ওয়ার্ড</td> <td>: </td> </tr> <tr> <td>থানা</td> <td>: পূর্বস্থলী</td> </tr> <tr> <td>গ্রাম পঞ্চায়েত</td> <td>: মেড়তলা</td> </tr> <tr> <td>ব্লক</td> <td>: পূর্বস্থলী-2</td> </tr> <tr> <td>মহকুমা</td> <td>: কালনা</td> </tr> <tr> <td>জেলা</td> <td>: পূর্ব বর্ধমান</td> </tr> <tr> <td>পিন</td> <td>: 713513</td> </tr> </table>				প্রধান শহর/গ্রাম	: গোপীপুর	ওয়ার্ড	:	থানা	: পূর্বস্থলী	গ্রাম পঞ্চায়েত	: মেড়তলা	ব্লক	: পূর্বস্থলী-2	মহকুমা	: কালনা	জেলা	: পূর্ব বর্ধমান	পিন	: 713513
প্রধান শহর/গ্রাম	: গোপীপুর																				
ওয়ার্ড	:																				
থানা	: পূর্বস্থলী																				
গ্রাম পঞ্চায়েত	: মেড়তলা																				
ব্লক	: পূর্বস্থলী-2																				
মহকুমা	: কালনা																				
জেলা	: পূর্ব বর্ধমান																				
পিন	: 713513																				
2-মেড়তলা চর																					
3. ভোট গ্রহন কেন্দ্রের পূর্ণ বিবরণ :																					
ভোট গ্রহন কেন্দ্রের নং, নাম :		ভোট গ্রহন কেন্দ্রের শ্রেণী :		গ্রামীণ																	
223 - দেবনগর এফ,পি,স্কুল		এই অংশে সহায়ক ভোটগ্রহন কেন্দ্রের সংখ্যা		0																	
ভোট গ্রহন কেন্দ্রের ঠিকানা :		:																			
দেবনগর এফ,পি,স্কুল, - রুম-1, দেবনগর																					
4. নির্বাচকের সংখ্যা :																					
প্রথম ক্রমিক নং	শেষ ক্রমিক নং	মোট সংখ্যা																			
		পুরুষ	মহিলা	তৃতীয় লিঙ্গ	মোট																
1	237	123	113	0	236																

নির্বাচক নিবন্ধন আধিকারিকের স্বাক্ষর

Nazri Naksha

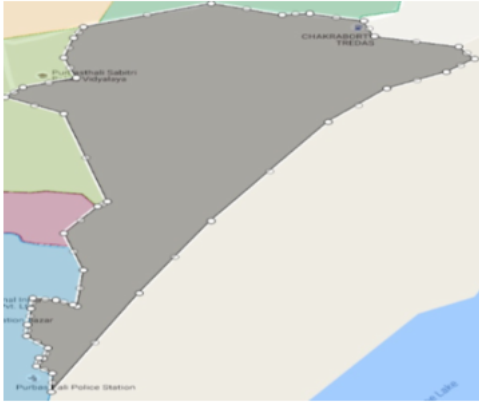

Google Map View

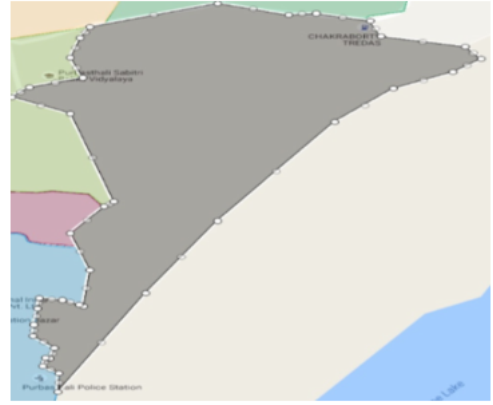

Polling Station Building Front View



Polling Station Front View



Cad View

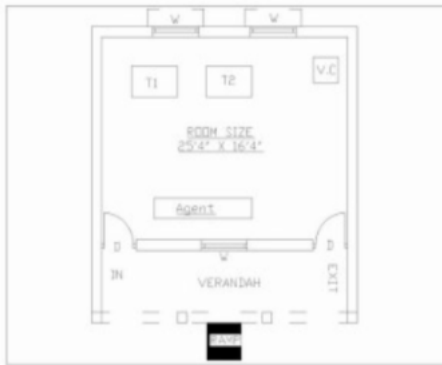

Key MAP View

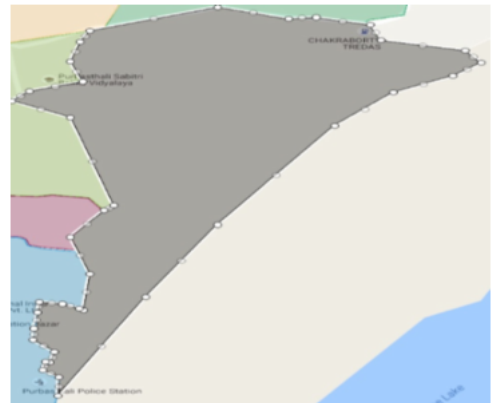

1 নাম : সমীরন কীৰ্ত্তনীয়া পিতার নাম: নিমাই কীৰ্ত্তনীয়া বাড়ির নং : n0119 বয়স : 27 লিঙ্গ : পুরুষ	TFM2021384 ফটো উপলব্ধ	2 নাম : বর্ষা কীৰ্ত্তনীয়া পিতার নাম: নিমাই কীৰ্ত্তনীয়া বাড়ির নং : N0093 বয়স : 24 লিঙ্গ : মহিলা	TFM2441327 ফটো উপলব্ধ	3 নাম : প্রসেনজিত গুঁই পিতার নাম: বানেশ্বর গুঁই বাড়ির নং : n0123 বয়স : 27 লিঙ্গ : পুরুষ	TFM2021426 ফটো উপলব্ধ
4 নাম : সঞ্জু গুঁই পিতার নাম: কালীপদ গুঁই বাড়ির নং : n0020 বয়স : 26 লিঙ্গ : পুরুষ	TFM2103877 ফটো উপলব্ধ	5 নাম : কালীপদ গুঁই পিতার নাম: দুলাল গুঁই বাড়ির নং : n0020 বয়স : 52 লিঙ্গ : পুরুষ	HGD2412377 ফটো উপলব্ধ	6 নাম : শেফালী গুঁই স্বামীর নাম: কালীপদ গুঁই বাড়ির নং : n0020 বয়স : 47 লিঙ্গ : মহিলা	HGD2412385 ফটো উপলব্ধ
7 নাম : অর্পিতা গুঁই পিতার নাম: কালীপদ গুঁই বাড়ির নং : এন0020 বয়স : 20 লিঙ্গ : মহিলা	TFM2722510 ফটো উপলব্ধ	8 নাম : বিজয় গুঁই পিতার নাম: রামপ্রসাদ গুঁই বাড়ির নং : n0037 বয়স : 45 লিঙ্গ : পুরুষ	HGD1314996 ফটো উপলব্ধ	9 নাম : বুস্পা গুঁই স্বামীর নাম: বিজয় গুঁই বাড়ির নং : n0037 বয়স : 38 লিঙ্গ : মহিলা	HGD2728566 ফটো উপলব্ধ
10 নাম : বর্ষা গুঁই পিতার নাম: বিজয় গুঁই বাড়ির নং : এন0037 বয়স : 20 লিঙ্গ : মহিলা	TFM2736114 ফটো উপলব্ধ	11 নাম : লতিকা গুঁই স্বামীর নাম: ধনঞ্জয় গুঁই বাড়ির নং : n0026 বয়স : 75 লিঙ্গ : মহিলা	WB/40/279/585399 ফটো উপলব্ধ	12 নাম : সোমা গাঙ্গুলী সেন স্বামীর নাম: অসিত সেন বাড়ির নং : এন0092 বয়স : 27 লিঙ্গ : মহিলা	TFM2509024 ফটো উপলব্ধ
13 নাম : চিরঞ্জিত চৌধুরী পিতার নাম: নিতাইপদ চৌধুরী বাড়ির নং : n0012 বয়স : 34 লিঙ্গ : পুরুষ	TFM1098243 ফটো উপলব্ধ	14 নাম : মধুমালী (বিশ্বাস) চৌধুরী স্বামীর নাম: প্রসেনজিৎ চৌধুরী বাড়ির নং : n0012 বয়স : 29 লিঙ্গ : মহিলা	TFM1920511 ফটো উপলব্ধ	15 নাম : খোকন চৌধুরী পিতার নাম: নারায়ন চৌধুরী বাড়ির নং : n0011 বয়স : 60 লিঙ্গ : পুরুষ	WB/40/279/585400 ফটো উপলব্ধ
16 নাম : চন্দনা চৌধুরী স্বামীর নাম: খোকন চৌধুরী বাড়ির নং : n0011 বয়স : 55 লিঙ্গ : মহিলা	WB/40/279/585395 ফটো উপলব্ধ	17 নাম : নিতাইপদ চৌধুরী পিতার নাম: শিশুপদ চৌধুরী বাড়ির নং : n0012 বয়স : 62 লিঙ্গ : পুরুষ	WB/40/279/585398 ফটো উপলব্ধ	18 নাম : দেবিকা(বিশ্বাস) চৌধুরী স্বামীর নাম: চিরঞ্জিত চৌধুরী বাড়ির নং : n0012 বয়স : 32 লিঙ্গ : মহিলা	TFM1625219 ফটো উপলব্ধ
19 নাম : বাসানাবালা চৌধুরী স্বামীর নাম: নিতাই চৌধুরী বাড়ির নং : n0012 বয়স : 54 লিঙ্গ : মহিলা	HGD1035401 ফটো উপলব্ধ	20 নাম : মদন চৌধুরী পিতার নাম: হারাধন চৌধুরী বাড়ির নং : বয়স : 43 লিঙ্গ : পুরুষ	ZZE1450576 ফটো উপলব্ধ	21 নাম : প্রসেনজিত চৌধুরী পিতার নাম: নিতাইপদ চৌধুরী বাড়ির নং : n0012 বয়স : 35 লিঙ্গ : পুরুষ	TFM1098235 ফটো উপলব্ধ
22 নাম : প্রশান্ত চৌধুরী পিতার নাম: খোকন চৌধুরী বাড়ির নং : এন0011 বয়স : 23 লিঙ্গ : পুরুষ	TFM2508992 ফটো উপলব্ধ	23 নাম : সুমিত্রা মন্ডল চৌধুরী স্বামীর নাম: প্রশান্ত চৌধুরী বাড়ির নং : এন0011 বয়স : 20 লিঙ্গ : মহিলা	TFM2705226 ফটো উপলব্ধ	24 নাম : সোনালী দাস বৈরাগ্য স্বামীর নাম: প্রসেনজিৎ বৈরাগ্য বাড়ির নং : এন0078 বয়স : 25 লিঙ্গ : মহিলা	TFM2509040 ফটো উপলব্ধ
25 নাম : অচিন্তা দে পিতার নাম: কৃষ্ণ দে বাড়ির নং : n0009 বয়স : 35 লিঙ্গ : পুরুষ	TFM1098268 ফটো উপলব্ধ	26 নাম : চিরঞ্জিত দে পিতার নাম: কৃষ্ণ দে বাড়ির নং : n0009 বয়স : 34 লিঙ্গ : পুরুষ	TFM1625201 ফটো উপলব্ধ	27 নাম : কৃষ্ণ চন্দ্র দে পিতার নাম: সহদেব দে বাড়ির নং : n0009 বয়স : 63 লিঙ্গ : পুরুষ	TFM2266948 ফটো উপলব্ধ
28 নাম : মানিক দে পিতার নাম: সহদেব দে বাড়ির নং : n0023 বয়স : 65 লিঙ্গ : পুরুষ	WB/40/279/585351 ফটো উপলব্ধ	29 নাম : ঝাণা দে স্বামীর নাম: মানিক দে বাড়ির নং : n0023 বয়স : 58 লিঙ্গ : মহিলা	TFM2202067 ফটো উপলব্ধ	30 নাম : করুণাময়ী দে স্বামীর নাম: সাক্ষীগোপাল দে বাড়ির নং : n0024 বয়স : 72 লিঙ্গ : মহিলা	WB/40/279/585160 ফটো উপলব্ধ

31	TFM1382126	নাম : রাম দে পিতার নাম: সাক্ষী গোপাল দে বাড়ির নং : n0024 বয়স : 33 লিঙ্গ : পুরুষ	ফটো উপলব্ধ	32	WB/40/279/585336	নাম : সুকুমার বিশ্বাস পিতার নাম: পঞ্চগনন বিশ্বাস বাড়ির নং : n0008 বয়স : 56 লিঙ্গ : পুরুষ	ফটো উপলব্ধ	33	WB/40/279/585312	নাম : গায়েত্রী বিশ্বাস স্বামীর নাম: সুকুমার বিশ্বাস বাড়ির নং : n0008 বয়স : 50 লিঙ্গ : মহিলা	ফটো উপলব্ধ
34	TFM1382100	নাম : বাপী বিশ্বাস পিতার নাম: সুকুমার বিশ্বাস বাড়ির নং : n0008 বয়স : 34 লিঙ্গ : পুরুষ	ফটো উপলব্ধ	35	TFM1493451	নাম : অনিমা বিশ্বাস স্বামীর নাম: বাপী বিশ্বাস বাড়ির নং : n0008 বয়স : 34 লিঙ্গ : মহিলা	ফটো উপলব্ধ	36	TFM1625193	নাম : গোপাল বিশ্বাস পিতার নাম: সুকুমার বিশ্বাস বাড়ির নং : n0008 বয়স : 34 লিঙ্গ : পুরুষ	ফটো উপলব্ধ
37	TFM1625185	নাম : রাজু বিশ্বাস পিতার নাম: সুকুমার বিশ্বাস বাড়ির নং : n0008 বয়স : 32 লিঙ্গ : পুরুষ	ফটো উপলব্ধ	38	HGD2411924	নাম : তুলসী বিশ্বাস স্বামীর নাম: গৌর বিশ্বাস বাড়ির নং : n0010 বয়স : 77 লিঙ্গ : মহিলা	ফটো উপলব্ধ	39	WB/40/279/585436	নাম : দয়াল বিশ্বাস পিতার নাম: গোলক বিশ্বাস বাড়ির নং : n0014 বয়স : 65 লিঙ্গ : পুরুষ	ফটো উপলব্ধ
40	WB/40/279/585123	নাম : দুর্গারানী বিশ্বাস স্বামীর নাম: দয়াল বিশ্বাস বাড়ির নং : n0014 বয়স : 56 লিঙ্গ : মহিলা	ফটো উপলব্ধ	41	WB/40/279/585344	নাম : দুর্গাপদ বিশ্বাস পিতার নাম: কুমার বিশ্বাস বাড়ির নং : n0015 বয়স : 57 লিঙ্গ : পুরুষ	ফটো উপলব্ধ	42	WB/40/279/585410	নাম : সন্ধ্যা বিশ্বাস স্বামীর নাম: দুর্গাপদ বিশ্বাস বাড়ির নং : n0015 বয়স : 53 লিঙ্গ : মহিলা	ফটো উপলব্ধ
43	TFM1825447	নাম : দীপঙ্কর বিশ্বাস পিতার নাম: দুর্গাপদ বিশ্বাস বাড়ির নং : n0015 বয়স : 29 লিঙ্গ : পুরুষ	ফটো উপলব্ধ	44	WB/40/279/585230	নাম : সত্যরঞ্জন বিশ্বাস পিতার নাম: নিতাই বিশ্বাস বাড়ির নং : n0022 বয়স : 54 লিঙ্গ : পুরুষ	ফটো উপলব্ধ	45	TFM1737725	নাম : সুব্রত বিশ্বাস পিতার নাম: সত্যরঞ্জন বিশ্বাস বাড়ির নং : n0022 বয়স : 30 লিঙ্গ : পুরুষ	ফটো উপলব্ধ
46	WB/40/279/585255	নাম : যমুনা বিশ্বাস স্বামীর নাম: নিরাপদ বিশ্বাস বাড়ির নং : n0025 বয়স : 60 লিঙ্গ : মহিলা	ফটো উপলব্ধ	47	HGD2121135	নাম : মিহির বিশ্বাস পিতার নাম: নিরাপদ বিশ্বাস বাড়ির নং : n0025 বয়স : 45 লিঙ্গ : পুরুষ	ফটো উপলব্ধ	48	HGD2121143	নাম : বাসন্তী বিশ্বাস স্বামীর নাম: মিহির বিশ্বাস বাড়ির নং : n0025 বয়স : 43 লিঙ্গ : মহিলা	ফটো উপলব্ধ
49	TFM1761311	নাম : মোহন বিশ্বাস পিতার নাম: নিরাপদ বিশ্বাস বাড়ির নং : n0025 বয়স : 38 লিঙ্গ : পুরুষ	ফটো উপলব্ধ	50	TFM2694255	নাম : জয়গোপাল রাজবংশী পিতার নাম: নাটু রাজবংশী বাড়ির নং : এন00 বয়স : 59 লিঙ্গ : পুরুষ	ফটো উপলব্ধ	51	WB/40/279/585361	নাম : ষষ্টি বিশ্বাস পিতার নাম: নারায়ন বিশ্বাস বাড়ির নং : n0039 বয়স : 52 লিঙ্গ : পুরুষ	ফটো উপলব্ধ
52	WB/40/279/585183	নাম : পুষ্প বিশ্বাস স্বামীর নাম: সত্যরঞ্জন বিশ্বাস বাড়ির নং : n0022 বয়স : 51 লিঙ্গ : মহিলা	ফটো উপলব্ধ	53	TFM1920503	নাম : চৈতালী (গুই) বিশ্বাস স্বামীর নাম: মোহন বিশ্বাস বাড়ির নং : n0025 বয়স : 29 লিঙ্গ : মহিলা	ফটো উপলব্ধ	54	TFM1952688	নাম : রনি বিশ্বাস পিতার নাম: ষষ্টি বিশ্বাস বাড়ির নং : n0039 বয়স : 29 লিঙ্গ : পুরুষ	ফটো উপলব্ধ
55	WB/40/279/585130	নাম : বুলবুলি বিশ্বাস স্বামীর নাম: বসুদেব বিশ্বাস বাড়ির নং : n0017 বয়স : 69 লিঙ্গ : মহিলা	ফটো উপলব্ধ	56	WB/40/279/585140	নাম : বাসুদেব বিশ্বাস পিতার নাম: গোলক বিশ্বাস বাড়ির নং : n0017 বয়স : 73 লিঙ্গ : পুরুষ	ফটো উপলব্ধ	57	TFM1625227	নাম : রাজু বিশ্বাস পিতার নাম: বাসুদেব বিশ্বাস বাড়ির নং : n0017 বয়স : 34 লিঙ্গ : পুরুষ	ফটো উপলব্ধ
58	TFM2021376	নাম : বনমালি বিশ্বাস পিতার নাম: নীলমনি বিশ্বাস বাড়ির নং : n0118 বয়স : 29 লিঙ্গ : পুরুষ	ফটো উপলব্ধ	59	TFM2190668	নাম : ধর্ম বিশ্বাস পিতার নাম: দুর্গাপদ বিশ্বাস বাড়ির নং : এন0015 বয়স : 25 লিঙ্গ : পুরুষ	ফটো উপলব্ধ	60	TFM2044089	নাম : পূজা বিশ্বাস পিতার নাম: ষষ্টি বিশ্বাস বাড়ির নং : N0039 বয়স : 26 লিঙ্গ : মহিলা	ফটো উপলব্ধ

61 নাম : পাপিয়া বিশ্বাস (দফাদার) স্বামীর নাম: ধীরু বিশ্বাস বাড়ির নং : এন0100 বয়স : 35 লিঙ্গ : মহিলা	UFQ1647676 ফটো উপলব্ধ	62 নাম : ধীরু বিশ্বাস পিতার নাম: শঙ্কর বিশ্বাস বাড়ির নং : এন0100 বয়স : 36 লিঙ্গ : পুরুষ	UFQ1939933 ফটো উপলব্ধ	63 নাম : প্রিয়াকা বিশ্বাস পিতার নাম: রবি বিশ্বাস বাড়ির নং : এন0098 বয়স : 23 লিঙ্গ : মহিলা	TFM2508976 ফটো উপলব্ধ
64 নাম : সরস্বতী বিশ্বাস পিতার নাম: গৌতম বিশ্বাস বাড়ির নং : N0091 বয়স : 24 লিঙ্গ : মহিলা	TFM2441335 ফটো উপলব্ধ	65 নাম : সন্ধ্যা বিশ্বাস স্বামীর নাম: ষষ্টি বিশ্বাস বাড়ির নং : n0039 বয়স : 49 লিঙ্গ : মহিলা	TFM2471340 ফটো উপলব্ধ	66 নাম : সূজাতা বিশ্বাস পিতার নাম: ষষ্টি বিশ্বাস বাড়ির নং : N0039 বয়স : 24 লিঙ্গ : মহিলা	TFM2441343 ফটো উপলব্ধ
67 নাম : অপর্ণা বিশ্বাস মন্ডল স্বামীর নাম: তরুণ মন্ডল বাড়ির নং : N0022 বয়স : 24 লিঙ্গ : মহিলা	TFM2441376 ফটো উপলব্ধ	68 নাম : ভগীরথ বিশ্বাস পিতার নাম: দয়াল বিশ্বাস বাড়ির নং : এন0014 বয়স : 22 লিঙ্গ : পুরুষ	TFM2540219 ফটো উপলব্ধ	69 নাম : তুলসী বিশ্বাস পিতার নাম: কৃষ্ণ বিশ্বাস বাড়ির নং : এন0103 বয়স : 21 লিঙ্গ : মহিলা	TFM2641470 ফটো উপলব্ধ
70 নাম : সুফলা বিশ্বাস দে স্বামীর নাম: অচিন্ত দে বাড়ির নং : n0125 বয়স : 36 লিঙ্গ : মহিলা	TFM2021442 ফটো উপলব্ধ	71 নাম : আনন্দ বৌরাগ্য পিতার নাম: বিপিন বৌরাগ্য বাড়ির নং : n0033 বয়স : 75 লিঙ্গ : পুরুষ	WB/40/279/585374 ফটো উপলব্ধ	72 নাম : সোনামালা বৌরাগ্য স্বামীর নাম: আনন্দ বৌরাগ্য বাড়ির নং : n0033 বয়স : 70 লিঙ্গ : মহিলা	WB/40/279/585139 ফটো উপলব্ধ
73 নাম : জয়ন্ত মন্ডল পিতার নাম: জগদীশ মন্ডল বাড়ির নং : মো088 বয়স : 24 লিঙ্গ : পুরুষ	TFM2441368 ফটো উপলব্ধ	74 নাম : নয়নতারা মন্ডল দে স্বামীর নাম: চিরঞ্জিত দে বাড়ির নং : n0120 বয়স : 31 লিঙ্গ : মহিলা	TFM2021392 ফটো উপলব্ধ	75 নাম : পূজা রাজবংশী স্বামীর নাম: বিমল রাজবংশী বাড়ির নং : N0034 বয়স : 24 লিঙ্গ : মহিলা	TFM2441350 ফটো উপলব্ধ
76 নাম : প্রদীপ রাজবংশী পিতার নাম: সোনাতন রাজবংশী বাড়ির নং : এন0034 বয়স : 23 লিঙ্গ : পুরুষ	TFM2508935 ফটো উপলব্ধ	77 নাম : রূপালী রাজবংশী বিশ্বাস স্বামীর নাম: রাজু বিশ্বাস বাড়ির নং : এন0008 বয়স : 23 লিঙ্গ : মহিলা	TFM2508950 ফটো উপলব্ধ	78 নাম : সুমা রাজবংশী স্বামীর নাম: পবন রাজবংশী বাড়ির নং : n0002 বয়স : 48 লিঙ্গ : মহিলা	HGD2121077 ফটো উপলব্ধ
79 নাম : রামকৃষ্ণ রাজবংশী পিতার নাম: মনু রাজবংশী বাড়ির নং : n0124 বয়স : 27 লিঙ্গ : পুরুষ	TFM2021434 ফটো উপলব্ধ	80 নাম : মহাদেব রাজবংশী পিতার নাম: মোহন রাজবংশী বাড়ির নং : n0034 বয়স : 78 লিঙ্গ : পুরুষ	WB/40/279/585386 ফটো উপলব্ধ	81 নাম : বৈদ্যরানী রাজবংশী স্বামীর নাম: মহাদেব রাজবংশী বাড়ির নং : n0034 বয়স : 70 লিঙ্গ : মহিলা	WB/40/279/585409 ফটো উপলব্ধ
82 নাম : সোনাতন রাজবংশী পিতার নাম: মহাদেব রাজবংশী বাড়ির নং : n0034 বয়স : 46 লিঙ্গ : পুরুষ	HGD1493352 ফটো উপলব্ধ	83 নাম : শ্যামল চন্দ্র রাজবংশী পিতার নাম: শ্যামল চন্দ্র রাজবংশী বাড়ির নং : n0034 বয়স : 40 লিঙ্গ : পুরুষ	HGD2411940 ফটো উপলব্ধ	84 নাম : পদ্মা রাজবংশী স্বামীর নাম: শ্যামল চন্দ্র রাজবংশী বাড়ির নং : n0034 বয়স : 32 লিঙ্গ : মহিলা	TFM1493444 ফটো উপলব্ধ
85 নাম : বিমল রাজবংশী পিতার নাম: মহাদেব রাজবংশী বাড়ির নং : n0034 বয়স : 35 লিঙ্গ : পুরুষ	TFM1098300 ফটো উপলব্ধ	86 নাম : জয়ন্তী রানী রাজবংশী স্বামীর নাম: সনাতন রাজবংশী বাড়ির নং : n0034 বয়স : 42 লিঙ্গ : মহিলা	HGD2411957 ফটো উপলব্ধ	87 নাম : বিশুজিৎ রাজবংশী পিতার নাম: পবন রাজবংশী বাড়ির নং : এন0074 বয়স : 25 লিঙ্গ : পুরুষ	TFM2161628 ফটো উপলব্ধ
88 নাম : সনোজিৎ কীর্তনীয়া পিতার নাম: খোকন কীর্তনীয়া বাড়ির নং : n0036 বয়স : 28 লিঙ্গ : পুরুষ	TFM1920529 ফটো উপলব্ধ	89 নাম : কম্পনা (মণ্ডল) সরকার স্বামীর নাম: রবীন্দ্রনাথ সরকার বাড়ির নং : n0036 বয়স : 37 লিঙ্গ : মহিলা	TFM1920537 ফটো উপলব্ধ	90 নাম : নিতাই সরকার পিতার নাম: দেবেন সরকার বাড়ির নং : n0036 বয়স : 65 লিঙ্গ : পুরুষ	WB/40/279/585180 ফটো উপলব্ধ

91 নাম : বাতাসী সরকার স্বামীর নাম: নিতাই সরকার বাড়ির নং : n0036 বয়স : 58 লিঙ্গ : মহিলা	WB/40/279/585373	ফটো উপলব্ধ	92 নাম : কৃষ্ণ সরকার পিতার নাম: নিতাই সরকার বাড়ির নং : n0036 বয়স : 34 লিঙ্গ : পুরুষ	TFM1381797	ফটো উপলব্ধ	93 নাম : রবীন্দ্রনাথ সরকার পিতার নাম: নিতাই সরকার বাড়ির নং : n0036 বয়স : 35 লিঙ্গ : পুরুষ	TFM1098326	ফটো উপলব্ধ
94 নাম : চৈতালী কিতিনীয়া স্বামীর নাম: খোকন কিতিনীয়া বাড়ির নং : n0036 বয়স : 48 লিঙ্গ : মহিলা	HGD2611044	ফটো উপলব্ধ	95 নাম : প্রদীপ সরকার পিতার নাম: প্রভাশ সরকার বাড়ির নং : এন0090 বয়স : 25 লিঙ্গ : পুরুষ	TFM2161560	ফটো উপলব্ধ	96 নাম : মন্দিরা পুণ্ডিত সরকার স্বামীর নাম: প্রদীপ সরকার বাড়ির নং : এন0090 বয়স : 24 লিঙ্গ : মহিলা	TFM2540276	ফটো উপলব্ধ
97 নাম : মনি সর্দার রাজবংশী স্বামীর নাম: গোপীনাথ রাজবংশী বাড়ির নং : N0038 বয়স : 26 লিঙ্গ : মহিলা	TFM2044048	ফটো উপলব্ধ	98 নাম : সৌভাগ্য সর্দার পিতার নাম: আনন্দ সর্দার বাড়ির নং : n0038 বয়স : 54 লিঙ্গ : পুরুষ	WB/40/279/570895	ফটো উপলব্ধ	99 নাম : অষ্টমী সর্দার স্বামীর নাম: সৌভাগ্য সর্দার বাড়ির নং : n0038 বয়স : 49 লিঙ্গ : মহিলা	HGD1315019	ফটো উপলব্ধ
100 নাম : হিমাংশু সর্দার পিতার নাম: সৌভাগ্য সর্দার বাড়ির নং : N0038 বয়স : 33 লিঙ্গ : পুরুষ	TFM1493402	ফটো উপলব্ধ	101 নাম : মধুমিতা সাঁতরা স্বামীর নাম: বাবু সাঁতরা বাড়ির নং : নং072 বয়স : 31 লিঙ্গ : মহিলা	TFM2441384	ফটো উপলব্ধ	102 নাম : গোবিন্দ সেন পিতার নাম: ভোলা সেন বাড়ির নং : n0013 বয়স : 34 লিঙ্গ : পুরুষ	TFM1098318	ফটো উপলব্ধ
103 নাম : ভোলা সেন পিতার নাম: ভক্ত সেন বাড়ির নং : n0013 বয়স : 58 লিঙ্গ : পুরুষ	WB/40/279/585128	ফটো উপলব্ধ	104 নাম : জ্যোত্স্না সেন স্বামীর নাম: ভোলা সেন বাড়ির নং : n0013 বয়স : 54 লিঙ্গ : মহিলা	WB/40/279/585223	ফটো উপলব্ধ	105 নাম : শঙ্করী সেন স্বামীর নাম: গোপাল সেন বাড়ির নং : n0018 বয়স : 72 লিঙ্গ : মহিলা	WB/40/279/585309	ফটো উপলব্ধ
106 নাম : গৌড় সেন পিতার নাম: গোপাল সেন বাড়ির নং : n0018 বয়স : 39 লিঙ্গ : পুরুষ	HGD2412369	ফটো উপলব্ধ	107 নাম : চৈতালী(মন্ডল) সেন স্বামীর নাম: গৌড় সেন বাড়ির নং : n0018 বয়স : 32 লিঙ্গ : মহিলা	TFM1737733	ফটো উপলব্ধ	108 নাম : সুস্মিতা সেন বৈরাগ্য স্বামীর নাম: দীনবন্ধু বৈরাগ্য বাড়ির নং : n0126 বয়স : 29 লিঙ্গ : মহিলা	TFM2021459	ফটো উপলব্ধ
109 নাম : ক্রম্পা হালদার রাজবংশী স্বামীর নাম: সোনাতন রাজবংশী বাড়ির নং : এন0065 বয়স : 22 লিঙ্গ : মহিলা	TFM2540433	ফটো উপলব্ধ	110 নাম : কাকলি বর্মন বিশ্বাস স্বামীর নাম: সুব্রত বিশ্বাস বাড়ির নং : এন0022 বয়স : 23 লিঙ্গ : মহিলা	XZF2774123	ফটো উপলব্ধ	111 নাম : ফাল্গুনী মন্ডল পিতার নাম: রতন মন্ডল বাড়ির নং : এন0088 বয়স : 23 লিঙ্গ : মহিলা	UFQ2372548	ফটো উপলব্ধ
112 নাম : গীতা মণ্ডল পিতার নাম: আনন্দ মণ্ডল বাড়ির নং : এন0036 বয়স : 30 লিঙ্গ : মহিলা	XZD2325801	ফটো উপলব্ধ	113 নাম : সুদীপা ঘোষ রাজবংশী স্বামীর নাম: বিশ্বজিৎ রাজবংশী বাড়ির নং : এন0012 বয়স : 22 লিঙ্গ : মহিলা	XZF2853299	ফটো উপলব্ধ	114 নাম : সন্তু রাজবংশী পিতার নাম: জয়গোপাল রাজবংশী বাড়ির নং : এন00 বয়স : 26 লিঙ্গ : পুরুষ	TFM2770139	ফটো উপলব্ধ
115 নাম : অভিজিৎ বিশ্বাস পিতার নাম: মিহির বিশ্বাস বাড়ির নং : এন0025 বয়স : 19 লিঙ্গ : পুরুষ	TFM2777035	ফটো উপলব্ধ						

116 নাম : গুরদাসী কুন্ডু স্বামীর নাম: বালক কুন্ডু বাড়ির নং : n0069 বয়স : 102 লিঙ্গ : মহিলা	HGD1315332 ফটো উপলব্ধ	117 নাম : গোপাল চৌধুরী পিতার নাম: নারায়ন চৌধুরী বাড়ির নং : n0069 বয়স : 75 লিঙ্গ : পুরুষ	WB/40/279/585435 ফটো উপলব্ধ	118 নাম : আরতী চৌধুরী স্বামীর নাম: গোপাল চৌধুরী বাড়ির নং : n0069 বয়স : 67 লিঙ্গ : মহিলা	WB/40/279/585284 ফটো উপলব্ধ
119 নাম : পূর্ণিমা গুই স্বামীর নাম: শ্যামল গুই বাড়ির নং : n0069 বয়স : 35 লিঙ্গ : মহিলা	TFM1098375 ফটো উপলব্ধ	120 নাম : সবিতা কির্তনীয়া স্বামীর নাম: নিমাই কির্তনীয়া বাড়ির নং : n0093 বয়স : 52 লিঙ্গ : মহিলা	WB/11/076/259657 ফটো উপলব্ধ	121 নাম : নিমাই কির্তনীয়া পিতার নাম: শান্তী কির্তনীয়া বাড়ির নং : n0093 বয়স : 52 লিঙ্গ : পুরুষ	HGD1556968 ফটো উপলব্ধ
122 নাম : অর্চনা গুই স্বামীর নাম: কৃষ্ণ গুই বাড়ির নং : n0081 বয়স : 54 লিঙ্গ : মহিলা	WB/40/279/585438 ফটো উপলব্ধ	123 নাম : সরস্বতী গুই স্বামীর নাম: কালিচরণ গুই বাড়ির নং : n0050 বয়স : 80 লিঙ্গ : মহিলা	WB/40/279/585342 ফটো উপলব্ধ	124 নাম : শ্যামল গুই পিতার নাম: কালিচরণ গুই বাড়ির নং : n0050 বয়স : 45 লিঙ্গ : পুরুষ	HGD2121309 ফটো উপলব্ধ
125 নাম : সোনালী গুই স্বামীর নাম: ভঞ্জন গুই বাড়ির নং : n0050 বয়স : 39 লিঙ্গ : মহিলা	TFM1382167 ফটো উপলব্ধ	126 নাম : সঞ্জয় গুই পিতার নাম: কালিচরণ গুই বাড়ির নং : n0073 বয়স : 50 লিঙ্গ : পুরুষ	WB/40/279/585397 ফটো উপলব্ধ	127 নাম : ঝর্ণা গুই স্বামীর নাম: বানেশ্বর গুই বাড়ির নং : n0080 বয়স : 58 লিঙ্গ : মহিলা	HGD2602977 ফটো উপলব্ধ
128 নাম : কৃষ্ণ গুই পিতার নাম: ধনঞ্জয় গুই বাড়ির নং : n0081 বয়স : 60 লিঙ্গ : পুরুষ	WB/40/279/585379 ফটো উপলব্ধ	129 নাম : বিশ্বজিৎ গুই পিতার নাম: শ্যামল গুই বাড়ির নং : এন0050 বয়স : 22 লিঙ্গ : পুরুষ	TFM2540268 ফটো উপলব্ধ	130 নাম : ভঞ্জন গুই পিতার নাম: কালিচরণ গুই বাড়ির নং : n0050 বয়স : 47 লিঙ্গ : পুরুষ	TFM1952712 ফটো উপলব্ধ
131 নাম : অনীতা গুই স্বামীর নাম: সঞ্জয় গুই বাড়ির নং : n0073 বয়স : 42 লিঙ্গ : মহিলা	HGD2412013 ফটো উপলব্ধ	132 নাম : বলরাম ঘোষ পিতার নাম: মধুসূদন ঘোষ বাড়ির নং : n0082 বয়স : 49 লিঙ্গ : পুরুষ	TFM1625292 ফটো উপলব্ধ	133 নাম : শ্যামল ঘোষ পিতার নাম: মধুসূদন ঘোষ বাড়ির নং : n0082 বয়স : 58 লিঙ্গ : পুরুষ	WB/40/279/585221 ফটো উপলব্ধ
134 নাম : পার্বতী ঘোষ স্বামীর নাম: শ্যামল ঘোষ বাড়ির নং : n0082 বয়স : 52 লিঙ্গ : মহিলা	WB/40/279/585220 ফটো উপলব্ধ	135 নাম : জগন্নাথ ঘোষ পিতার নাম: মধুসূদন ঘোষ বাড়ির নং : n0082 বয়স : 36 লিঙ্গ : পুরুষ	TFM1381839 ফটো উপলব্ধ	136 নাম : বুলবুলি (মণ্ডল) ঘোষ স্বামীর নাম: জগন্নাথ ঘোষ বাড়ির নং : n0082 বয়স : 32 লিঙ্গ : মহিলা	TFM1920560 ফটো উপলব্ধ
137 নাম : মাম্পি দাস চৌধুরী স্বামীর নাম: সঞ্জিত চৌধুরী বাড়ির নং : N0095 বয়স : 26 লিঙ্গ : মহিলা	TFM2044071 ফটো উপলব্ধ	138 নাম : সঞ্জিত চৌধুরী পিতার নাম: পবিত্র চৌধুরী বাড়ির নং : n0095 বয়স : 32 লিঙ্গ : পুরুষ	TFM1625318 ফটো উপলব্ধ	139 নাম : বংশী বিশ্বাস পিতার নাম: শঙ্কর বিশ্বাস বাড়ির নং : n0100 বয়স : 33 লিঙ্গ : পুরুষ	TFM1493485 ফটো উপলব্ধ
140 নাম : দীনদয়াল বিশ্বাস পিতার নাম: কাশিনাথ বিশ্বাস বাড়ির নং : N0098 বয়স : 26 লিঙ্গ : পুরুষ	TFM2044063 ফটো উপলব্ধ	141 নাম : পাচুগোপাল বিশ্বাস পিতার নাম: ভূপতি বিশ্বাস বাড়ির নং : n0064 বয়স : 75 লিঙ্গ : পুরুষ	WB/40/279/585046 ফটো উপলব্ধ	142 নাম : মমতা বিশ্বাস স্বামীর নাম: পাচুগোপাল বিশ্বাস বাড়ির নং : n0064 বয়স : 68 লিঙ্গ : মহিলা	WB/40/279/585193 ফটো উপলব্ধ
143 নাম : প্রদীপ বিশ্বাস পিতার নাম: পাচুগোপাল বিশ্বাস বাড়ির নং : n0064 বয়স : 44 লিঙ্গ : পুরুষ	HGD2121416 ফটো উপলব্ধ	144 নাম : ভগবতী বিশ্বাস স্বামীর নাম: পঞ্চানন বিশ্বাস বাড়ির নং : n0084 বয়স : 78 লিঙ্গ : মহিলা	WB/40/279/585384 ফটো উপলব্ধ	145 নাম : গৌতম বিশ্বাস পিতার নাম: সাধন বিশ্বাস বাড়ির নং : n0091 বয়স : 55 লিঙ্গ : পুরুষ	HGD1036631 ফটো উপলব্ধ

146 নাম : প্রণতি বিশ্বাস স্বামীর নাম: পৌতম বিশ্বাস বাড়ির নং : n0091 বয়স : 46 লিঙ্গ : মহিলা	HGD2121390 ফটো উপলব্ধ	147 নাম : শান্ত বিশ্বাস পিতার নাম: সঞ্জন বিশ্বাস বাড়ির নং : n0091 বয়স : 41 লিঙ্গ : পুরুষ	HGD2412070 ফটো উপলব্ধ	148 নাম : কাঞ্চন বিশ্বাস স্বামীর নাম: শান্ত বিশ্বাস বাড়ির নং : n0091 বয়স : 35 লিঙ্গ : মহিলা	TFM1381870 ফটো উপলব্ধ
149 নাম : কাশীনাথ বিশ্বাস পিতার নাম: কুমার বিশ্বাস বাড়ির নং : n0098 বয়স : 80 লিঙ্গ : পুরুষ	WB/40/279/585368 ফটো উপলব্ধ	150 নাম : রাধা বিশ্বাস স্বামীর নাম: কাশীনাথ বিশ্বাস বাড়ির নং : n0098 বয়স : 72 লিঙ্গ : মহিলা	WB/40/279/585380 ফটো উপলব্ধ	151 নাম : রবি বিশ্বাস পিতার নাম: কুমার বিশ্বাস বাড়ির নং : n0098 বয়স : 57 লিঙ্গ : পুরুষ	WB/40/279/585447 ফটো উপলব্ধ
152 নাম : বিফল বিশ্বাস পিতার নাম: কুমার বিশ্বাস বাড়ির নং : n0098 বয়স : 48 লিঙ্গ : পুরুষ	TFM2266955 ফটো উপলব্ধ	153 নাম : প্রতিমা বিশ্বাস স্বামীর নাম: বিফল বিশ্বাস বাড়ির নং : n0098 বয়স : 44 লিঙ্গ : মহিলা	HGD2668291 ফটো উপলব্ধ	154 নাম : মানব বিশ্বাস পিতার নাম: কুমার বিশ্বাস বাড়ির নং : n0098 বয়স : 48 লিঙ্গ : পুরুষ	WB/40/279/585437 ফটো উপলব্ধ
155 নাম : জ্যোত্স্না বিশ্বাস স্বামীর নাম: মানব বিশ্বাস বাড়ির নং : n0098 বয়স : 42 লিঙ্গ : মহিলা	HGD2412427 ফটো উপলব্ধ	156 নাম : গুপিনাথ বিশ্বাস পিতার নাম: কাশিনাথ বিশ্বাস বাড়ির নং : n0098 বয়স : 48 লিঙ্গ : পুরুষ	HGD2412047 ফটো উপলব্ধ	157 নাম : শংকর বিশ্বাস পিতার নাম: শচীন বিশ্বাস বাড়ির নং : n0100 বয়স : 65 লিঙ্গ : পুরুষ	TFM2203750 ফটো উপলব্ধ
158 নাম : কাকুলী(সিংহ) বিশ্বাস স্বামীর নাম: বংশী বিশ্বাস বাড়ির নং : n0100 বয়স : 30 লিঙ্গ : মহিলা	TFM1737790 ফটো উপলব্ধ	159 নাম : বাসন্তী বিশ্বাস স্বামীর নাম: নারায়ন বিশ্বাস বাড়ির নং : n0103 বয়স : 82 লিঙ্গ : মহিলা	WB/40/279/585153 ফটো উপলব্ধ	160 নাম : কৃষ্ণ বিশ্বাস পিতার নাম: নারায়ন বিশ্বাস বাড়ির নং : n0103 বয়স : 55 লিঙ্গ : পুরুষ	WB/40/279/585029 ফটো উপলব্ধ
161 নাম : সুচিত্রা বিশ্বাস স্বামীর নাম: কৃষ্ণ বিশ্বাস বাড়ির নং : n0103 বয়স : 45 লিঙ্গ : মহিলা	HGD2412054 ফটো উপলব্ধ	162 নাম : লতিকা বিশ্বাস স্বামীর নাম: নীলমনি বিশ্বাস বাড়ির নং : n0113 বয়স : 62 লিঙ্গ : মহিলা	WB/40/279/585121 ফটো উপলব্ধ	163 নাম : মুকুল বিশ্বাস পিতার নাম: নীলমনি বিশ্বাস বাড়ির নং : n0113 বয়স : 41 লিঙ্গ : পুরুষ	HGD2412401 ফটো উপলব্ধ
164 নাম : সুপ্রিয়া(মজুমদার) বিশ্বাস স্বামীর নাম: মুকুল বিশ্বাস বাড়ির নং : n0113 বয়স : 32 লিঙ্গ : মহিলা	TFM1625334 ফটো উপলব্ধ	165 নাম : প্রভাস বিশ্বাস পিতার নাম: নীলমনি বিশ্বাস বাড়ির নং : n0113 বয়স : 35 লিঙ্গ : পুরুষ	TFM1493519 ফটো উপলব্ধ	166 নাম : মহেন্দ্র বিশ্বাস পিতার নাম: বিফল বিশ্বাস বাড়ির নং : এন0098 বয়স : 22 লিঙ্গ : পুরুষ	TFM2540292 ফটো উপলব্ধ
167 নাম : মৌসুমী বিশ্বাস পিতার নাম: মানব বিশ্বাস বাড়ির নং : এন0098 বয়স : 21 লিঙ্গ : মহিলা	TFM2540243 ফটো উপলব্ধ	168 নাম : দীনবন্ধু বৈরাগ্য পিতার নাম: ধর্ম বৈরাগ্য বাড়ির নং : n0078 বয়স : 38 লিঙ্গ : পুরুষ	TFM1381904 ফটো উপলব্ধ	169 নাম : ধর্মা বৈরাগ্য পিতার নাম: গুরুচরন বৈরাগ্য বাড়ির নং : n0078 বয়স : 62 লিঙ্গ : পুরুষ	WB/40/279/585431 ফটো উপলব্ধ
170 নাম : আরতী বৈরাগ্য স্বামীর নাম: ধর্ম বৈরাগ্য বাড়ির নং : n0078 বয়স : 57 লিঙ্গ : মহিলা	WB/40/279/585219 ফটো উপলব্ধ	171 নাম : প্রসেনজিৎ বৈরাগ্য পিতার নাম: ধর্ম বৈরাগ্য বাড়ির নং : n0078 বয়স : 34 লিঙ্গ : পুরুষ	TFM1493493 ফটো উপলব্ধ	172 নাম : তারকনাথ মন্ডল পিতার নাম: নির্মাল মন্ডল বাড়ির নং : n0087 বয়স : 57 লিঙ্গ : পুরুষ	WB/40/279/585419 ফটো উপলব্ধ
173 নাম : রমলা মন্ডল স্বামীর নাম: তারকনাথ মন্ডল বাড়ির নং : n0087 বয়স : 52 লিঙ্গ : মহিলা	WB/40/279/585149 ফটো উপলব্ধ	174 নাম : তরুন মন্ডল পিতার নাম: তারক নাথ মন্ডল বাড়ির নং : n0087 বয়স : 34 লিঙ্গ : পুরুষ	TFM1382175 ফটো উপলব্ধ	175 নাম : জগদীশ মন্ডল পিতার নাম: নির্মাল মন্ডল বাড়ির নং : n0088 বয়স : 52 লিঙ্গ : পুরুষ	WB/40/279/585186 ফটো উপলব্ধ

176 নাম : রুপা মন্ডল স্বামীর নাম : জগদীশ মন্ডল বাড়ির নং : n0088 বয়স : 50 লিঙ্গ : মহিলা ফটো উপলব্ধ	WB/40/279/585148	177 নাম : দীনবন্ধু মন্ডল পিতার নাম : গৌরপদ মন্ডল বাড়ির নং : n0094 বয়স : 70 লিঙ্গ : পুরুষ ফটো উপলব্ধ	WB/40/279/585315	178 নাম : কালিদাসী মন্ডল স্বামীর নাম : দীনবন্ধু মন্ডল বাড়ির নং : n0094 বয়স : 62 লিঙ্গ : মহিলা ফটো উপলব্ধ	WB/40/279/585303
179 নাম : সুভাষ মণ্ডল পিতার নাম : দীনবন্ধু মণ্ডল বাড়ির নং : n0094 বয়স : 39 লিঙ্গ : পুরুষ ফটো উপলব্ধ	HGD2480952	180 নাম : প্রতিমা মন্ডল স্বামীর নাম : সুভাষ মন্ডল বাড়ির নং : n0094 বয়স : 32 লিঙ্গ : মহিলা ফটো উপলব্ধ	TFM1493584	181 নাম : অপর্ণা মাঝি সরকার স্বামীর নাম : বাবুলাল সরকার বাড়ির নং : n0041 বয়স : 26 লিঙ্গ : মহিলা ফটো উপলব্ধ	TFM2044030
182 নাম : শিখা রাজবংশী পিতার নাম : জয়দেব রাজবংশী বাড়ির নং : n0056 বয়স : 26 লিঙ্গ : মহিলা ফটো উপলব্ধ	TFM2044022	183 নাম : কেশব রাজবংশী পিতার নাম : ভীম রাজবংশী বাড়ির নং : n0074 বয়স : 32 লিঙ্গ : পুরুষ ফটো উপলব্ধ	TFM1625284	184 নাম : দেবশীষ রাজবংশী পিতার নাম : জয়দেব রাজবংশী বাড়ির নং : এন0056 বয়স : 22 লিঙ্গ : পুরুষ ফটো উপলব্ধ	TFM2540235
185 নাম : কম্পনা রাজবংশী স্বামীর নাম : ভজন রাজবংশী বাড়ির নং : n0058 বয়স : 35 লিঙ্গ : মহিলা ফটো উপলব্ধ	TFM1952720	186 নাম : আশানন্দ রাজবংশী পিতার নাম : রাধেশ্যাম রাজবংশী বাড়ির নং : n0065 বয়স : 33 লিঙ্গ : পুরুষ ফটো উপলব্ধ	TFM1382191	187 নাম : জয়দেব রাজবংশী পিতার নাম : ফটিক রাজবংশী বাড়ির নং : n0056 বয়স : 60 লিঙ্গ : পুরুষ ফটো উপলব্ধ	WB/40/279/585179
188 নাম : গোপীনাথ রাজবংশী পিতার নাম : মনু রাজবংশী বাড়ির নং : n0042 বয়স : 28 লিঙ্গ : পুরুষ ফটো উপলব্ধ	TFM1920545	189 নাম : মনু রাজবংশী পিতার নাম : গনেশ রাজবংশী বাড়ির নং : n0042 বয়স : 59 লিঙ্গ : পুরুষ ফটো উপলব্ধ	WB/40/279/585197	190 নাম : গৌরী রাজবংশী স্বামীর নাম : মনু রাজবংশী বাড়ির নং : n0042 বয়স : 54 লিঙ্গ : মহিলা ফটো উপলব্ধ	HGD1314970
191 নাম : কানাই রাজবংশী পিতার নাম : যুধিষ্ঠীর রাজবংশী বাড়ির নং : n0043 বয়স : 42 লিঙ্গ : পুরুষ ফটো উপলব্ধ	HGD2121531	192 নাম : কম্পনা রাজবংশী স্বামীর নাম : কানাই রাজবংশী বাড়ির নং : n0043 বয়স : 39 লিঙ্গ : মহিলা ফটো উপলব্ধ	HGD2480960	193 নাম : রাজকুমার রাজবংশী পিতার নাম : যুধিষ্ঠীর রাজবংশী বাড়ির নং : n0044 বয়স : 37 লিঙ্গ : পুরুষ ফটো উপলব্ধ	HGD2728673
194 নাম : আল্পনা রাজবংশী স্বামীর নাম : রাজকুমার রাজবংশী বাড়ির নং : n0044 বয়স : 34 লিঙ্গ : মহিলা ফটো উপলব্ধ	TFM1381987	195 নাম : মধু রাজবংশী পিতার নাম : গনেশ রাজবংশী বাড়ির নং : n0046 বয়স : 79 লিঙ্গ : পুরুষ ফটো উপলব্ধ	WB/40/279/585145	196 নাম : যদু রাজবংশী পিতার নাম : গনেশ রাজবংশী বাড়ির নং : n0051 বয়স : 66 লিঙ্গ : পুরুষ ফটো উপলব্ধ	TFM2266922
197 নাম : রানীবালা রাজবংশী স্বামীর নাম : যদু রাজবংশী বাড়ির নং : n0051 বয়স : 60 লিঙ্গ : মহিলা ফটো উপলব্ধ	TFM2266930	198 নাম : রাখাল রাজবংশী পিতার নাম : ত্রৈলক্ষ্য রাজবংশী বাড়ির নং : n0053 বয়স : 60 লিঙ্গ : পুরুষ ফটো উপলব্ধ	WB/40/279/585050	199 নাম : কুসুম রাজবংশী স্বামীর নাম : বলাই রাজবংশী বাড়ির নং : n0056 বয়স : 69 লিঙ্গ : মহিলা ফটো উপলব্ধ	TFM1825496
200 নাম : স্বপ্না রাজবংশী পিতার নাম : বলাই রাজবংশী বাড়ির নং : n0056 বয়স : 37 লিঙ্গ : পুরুষ ফটো উপলব্ধ	TFM1825504	201 নাম : যমুনা রাজবংশী স্বামীর নাম : জয়দেব রাজবংশী বাড়ির নং : n0056 বয়স : 50 লিঙ্গ : মহিলা ফটো উপলব্ধ	WB/40/279/585176	202 নাম : ভজন রাজবংশী পিতার নাম : কার্তিক রাজবংশী বাড়ির নং : n0058 বয়স : 42 লিঙ্গ : পুরুষ ফটো উপলব্ধ	HGD2412112
203 নাম : অঞ্জলী রাজবংশী পিতার নাম : কার্তিক রাজবংশী বাড়ির নং : n0058 বয়স : 35 লিঙ্গ : মহিলা ফটো উপলব্ধ	TFM1493568	Q 204 নাম : মদন রাজবংশী পিতার নাম : কার্তিক রাজবংশী বাড়ির নং : বয়স : 32 লিঙ্গ : পুরুষ ফটো উপলব্ধ	TFM1625250	205 নাম : রাধেশ্যাম রাজবংশী পিতার নাম : কৃষ্ণ চন্দ্র রাজবংশী বাড়ির নং : n0065 বয়স : 75 লিঙ্গ : পুরুষ ফটো উপলব্ধ	WB/40/279/585359

206 নাম : গীতা রাজবংশী স্বামীর নাম: রাধেশ্যাম রাজবংশী বাড়ির নং : n0065 বয়স : 67 লিঙ্গ : মহিলা	TFM2800944 ফটো উপলব্ধ	207 নাম : সোনাতন রাজবংশী পিতার নাম: রাধেশ্যাম রাজবংশী বাড়ির নং : n0065 বয়স : 35 লিঙ্গ : পুরুষ	TFM1382183 ফটো উপলব্ধ	208 নাম : অনন্ত রাজবংশী পিতার নাম: রাধেশ্যাম রাজবংশী বাড়ির নং : 35 বয়স : 30 লিঙ্গ : পুরুষ	TFM1737808 ফটো উপলব্ধ
209 নাম : অঞ্জনা রাজবংশী স্বামীর নাম: কার্তিক রাজবংশী বাড়ির নং : n0067 বয়স : 53 লিঙ্গ : মহিলা	HGD2121499 ফটো উপলব্ধ	210 নাম : অর্জুন রাজবংশী পিতার নাম: কার্তিক রাজবংশী বাড়ির নং : n0067 বয়স : 29 লিঙ্গ : পুরুষ	TFM1825470 ফটো উপলব্ধ	211 নাম : গনেশ রাজবংশী পিতার নাম: ভক্ত রাজবংশী বাড়ির নং : n0068 বয়স : 48 লিঙ্গ : পুরুষ	HGD2121564 ফটো উপলব্ধ
212 নাম : নিলীমা(বর্মন) রাজবংশী স্বামীর নাম: গনেশ রাজবংশী বাড়ির নং : n0068 বয়স : 32 লিঙ্গ : মহিলা	TFM1625276 ফটো উপলব্ধ	213 নাম : নিতাই রাজবংশী পিতার নাম: ভক্ত রাজবংশী বাড়ির নং : n0068 বয়স : 36 লিঙ্গ : পুরুষ	TFM0858480 ফটো উপলব্ধ	214 নাম : পিয়ালী (সিংহ) রাজবংশী স্বামীর নাম: নিতাই রাজবংশী বাড়ির নং : n0068 বয়স : 33 লিঙ্গ : মহিলা	TFM1737782 ফটো উপলব্ধ
215 নাম : মমতা রাজবংশী স্বামীর নাম: ভীম রাজবংশী বাড়ির নং : n0074 বয়স : 77 লিঙ্গ : মহিলা	WB/40/279/585307 ফটো উপলব্ধ	216 নাম : লক্ষ্মী রাজবংশী মায়ের নাম: মমতা রাজবংশী বাড়ির নং : n0074 বয়স : 33 লিঙ্গ : মহিলা	TFM1493501 ফটো উপলব্ধ	217 নাম : পবন রাজবংশী পিতার নাম: ভীম রাজবংশী বাড়ির নং : n0074 বয়স : 44 লিঙ্গ : পুরুষ	HGD2121457 ফটো উপলব্ধ
218 নাম : শম্পা রাজবংশী সেন স্বামীর নাম: গোবিন্দ সেন বাড়ির নং : n0066 বয়স : 32 লিঙ্গ : মহিলা	TFM1493527 ফটো উপলব্ধ	219 নাম : মতীলাল সরকার পিতার নাম: হীরালাল সরকার বাড়ির নং : n0041 বয়স : 65 লিঙ্গ : পুরুষ	WB/40/279/585387 ফটো উপলব্ধ	220 নাম : সরস্বতী সরকার স্বামীর নাম: মতীলাল সরকার বাড়ির নং : n0041 বয়স : 56 লিঙ্গ : মহিলা	WB/40/279/585110 ফটো উপলব্ধ
221 নাম : বাবুলাল সরকার পিতার নাম: মতীলাল সরকার বাড়ির নং : n0041 বয়স : 34 লিঙ্গ : পুরুষ	TFM1382035 ফটো উপলব্ধ	222 নাম : ভোলানাথ সরকার পিতার নাম: নিরাপদ সরকার বাড়ির নং : n0057 বয়স : 70 লিঙ্গ : পুরুষ	HGD1037340 ফটো উপলব্ধ	223 নাম : মেনকা সরকার স্বামীর নাম: ভোলানাথ সরকার বাড়ির নং : n0057 বয়স : 62 লিঙ্গ : মহিলা	WB/40/279/585439 ফটো উপলব্ধ
224 নাম : কার্তিক সরকার পিতার নাম: ভোলানাথ সরকার বাড়ির নং : n0057 বয়স : 30 লিঙ্গ : পুরুষ	TFM1737758 ফটো উপলব্ধ	225 নাম : প্রভাস সরকার পিতার নাম: হীরালাল সরকার বাড়ির নং : n0090 বয়স : 48 লিঙ্গ : পুরুষ	WB/40/279/585158 ফটো উপলব্ধ	226 নাম : সবিতা সরকার স্বামীর নাম: প্রভাস সরকার বাড়ির নং : n0090 বয়স : 45 লিঙ্গ : মহিলা	HGD1556844 ফটো উপলব্ধ
227 নাম : উদয় সাঁতরা পিতার নাম: শ্রীদাম সাঁতরা বাড়ির নং : n0072 বয়স : 60 লিঙ্গ : পুরুষ	WB/40/279/585042 ফটো উপলব্ধ	228 নাম : লক্ষী সাঁতরা স্বামীর নাম: উদয় সাঁতরা বাড়ির নং : n0072 বয়স : 53 লিঙ্গ : মহিলা	WB/40/279/585194 ফটো উপলব্ধ	229 নাম : বাবু সাঁতরা পিতার নাম: উদয় সাঁতরা বাড়ির নং : n0072 বয়স : 36 লিঙ্গ : পুরুষ	TFM1382092 ফটো উপলব্ধ
230 নাম : সারদা সেন স্বামীর নাম: মনমত সেন বাড়ির নং : n0060 বয়স : 33 লিঙ্গ : মহিলা	TFM1493550 ফটো উপলব্ধ	231 নাম : কৃষ্ণগোপাল সেন পিতার নাম: ভূট সেন বাড়ির নং : n0060 বয়স : 75 লিঙ্গ : পুরুষ	WB/40/279/585285 ফটো উপলব্ধ	232 নাম : ফুলতুলসী সেন স্বামীর নাম: কৃষ্ণগোপাল সেন বাড়ির নং : n0060 বয়স : 66 লিঙ্গ : মহিলা	WB/40/279/585331 ফটো উপলব্ধ
233 নাম : মনমত সেন পিতার নাম: হরি সেন বাড়ির নং : n0060 বয়স : 42 লিঙ্গ : পুরুষ	HGD2159747 ফটো উপলব্ধ	234 নাম : মীরা সেন স্বামীর নাম: হরি সেন বাড়ির নং : n0092 বয়স : 58 লিঙ্গ : মহিলা	WB/40/279/585182 ফটো উপলব্ধ	235 নাম : অসিত সেন পিতার নাম: হরি সেন বাড়ির নং : n0092 বয়স : 35 লিঙ্গ : পুরুষ	TFM1098409 ফটো উপলব্ধ

236	UFQ2326809
নাম : সাধনা রাজবংশী পিতার নাম: নরেন্দ্র রাজবংশী বাড়ির নং : এন0057 বয়স : 24 লিঙ্গ : মহিলা	ফটো উপলব্ধ

237	TFM2775377
নাম : কৌশিক বিশ্বাস পিতার নাম: কৃষ্ণ বিশ্বাস বাড়ির নং : এন0103 বয়স : 19 লিঙ্গ : পুরুষ	ফটো উপলব্ধ

বিধানসভা নির্বাচনক্ষেত্রের নং, নাম : 269-পূর্বস্থলী উত্তর
1- সংযোজন তালিকা 1 (01-01-2026 28-02-2026)

নির্বাচক সংখ্যার সারসংক্ষেপ :								
A) নির্বাচকের সংখ্যা :								
	নির্বাচক তালিকার প্রকৃতি	নির্বাচক তালিকার পরিচিতি :	নির্বাচকের সংখ্যা :					
			পুরুষ	মহিলা	তৃতীয় লিঙ্গ	মোট		
I	মূল তালিকা	মূল তালিকা	বিশেষ নিবিড় সংশোধনী ২০২৬-এর চূড়ান্ত ভোটার তালিকা		124	113	0	237
II	1- সংযোজন তালিকা	সংযোজনী 1	বিশেষ সংক্ষিপ্ত সংশোধন 2026		0	0	0	0
III	2- বিয়োজন তালিকা	সংযোজনী 1	বিশেষ সংক্ষিপ্ত সংশোধন 2026		1	0	0	1
IV	'লিঙ্গ ক্ষেত্রের' পরিবর্তনের কারণে পার্থক্য			0	0	0	0	
নির্বাচকের মোট সংখ্যা (I+II-III+IV)				123	113	0	236	
B) ক্রটি সংশোধনের সংখ্যা :								
নির্বাচক তালিকার প্রকৃতি	নির্বাচক তালিকার পরিচিতি :	ক্রটি সংশোধনের সংখ্যা :						
সংযোজনী 1	বিশেষ সংক্ষিপ্ত সংশোধন 2026	0						

নির্বাচক নিবন্ধন আধিকারিকের স্বাক্ষর

E-মৃত, S-স্থানান্তরিত, R-একাধিকবার অন্তর্ভুক্ত, M-নিখোঁজ, Q-যোগ্য নহে