

নির্বাচক তালিকা 2026 S25 পশ্চিমবঙ্গ

বিধানসভা নির্বাচনক্ষেত্রের নং, নাম ও সংরক্ষণের স্থিতি : 274 - গলসি (তপশীলি জাতি)		অংশ নং : 229																			
বিধানসভা নির্বাচনক্ষেত্রটি যে লোকসভা নির্বাচনক্ষেত্রের / ক্ষেত্রসমূহের অন্তর্ভুক্ত তার নং, নাম ও সংরক্ষণ স্থিতি : 39 - বর্ধমান - দুর্গাপুর (সাধারণ)																					
1. সংশোধনের পূর্ণ বিবরণ																					
সংশোধনের বৎসর :	2026	নির্বাচক তালিকার পরিচিতি :																			
ভিত্তি তারিখ :	01-01-2026	বিশেষ নিবিড় সংশোধনী ২০২৬-এর চূড়ান্ত ভোটার তালিকা																			
সংশোধনের প্রকৃতি :	বিশেষ নিবিড় সংশোধনী 2026																				
প্রকাশনার তারিখ :	28-02-2026																				
2. অংশ ও নির্বাচনী এলাকার পূর্ণ বিবরণ :																					
অংশের ভাগ নং ও নাম :																					
1-বামুনাড়া		<table border="1" style="width: 100%; border-collapse: collapse;"> <tr> <td>প্রধান শহর/গ্রাম</td> <td>: বামুনাড়া</td> </tr> <tr> <td>ওয়ার্ড</td> <td>:</td> </tr> <tr> <td>থানা</td> <td>: গলসী</td> </tr> <tr> <td>গ্রাম পঞ্চগায়েত</td> <td>: লোয়া রামগোপালপুর</td> </tr> <tr> <td>ব্লক</td> <td>: গলসী-1</td> </tr> <tr> <td>মহকুমা</td> <td>: বর্ধমান সদর (উত্তর)</td> </tr> <tr> <td>জেলা</td> <td>: পূর্ব বর্ধমান</td> </tr> <tr> <td>পিন</td> <td>: 713403</td> </tr> </table>				প্রধান শহর/গ্রাম	: বামুনাড়া	ওয়ার্ড	:	থানা	: গলসী	গ্রাম পঞ্চগায়েত	: লোয়া রামগোপালপুর	ব্লক	: গলসী-1	মহকুমা	: বর্ধমান সদর (উত্তর)	জেলা	: পূর্ব বর্ধমান	পিন	: 713403
প্রধান শহর/গ্রাম	: বামুনাড়া																				
ওয়ার্ড	:																				
থানা	: গলসী																				
গ্রাম পঞ্চগায়েত	: লোয়া রামগোপালপুর																				
ব্লক	: গলসী-1																				
মহকুমা	: বর্ধমান সদর (উত্তর)																				
জেলা	: পূর্ব বর্ধমান																				
পিন	: 713403																				
3. ভোট গ্রহন কেন্দ্রের পূর্ণ বিবরণ :																					
ভোট গ্রহন কেন্দ্রের নং, নাম :		ভোট গ্রহন কেন্দ্রের শ্রেণী :		গ্রামীণ																	
229 - বামুনাড়া এফ,পি,স্কুল.		এই অংশে সহায়ক ভোটগ্রহন কেন্দ্রের সংখ্যা		0																	
ভোট গ্রহন কেন্দ্রের ঠিকানা :		:																			
বামুনাড়া এফ,পি,স্কুল., রুম-1, বামুনাড়া																					
4. নির্বাচকের সংখ্যা :																					
প্রথম ক্রমিক নং	শেষ ক্রমিক নং	মোট সংখ্যা																			
		পুরুষ	মহিলা	তৃতীয় লিঙ্গ	মোট																
1	1011	530	481	0	1011																

নির্বাচক নিবন্ধন আধিকারিকের স্বাক্ষর

Nazri Naksha

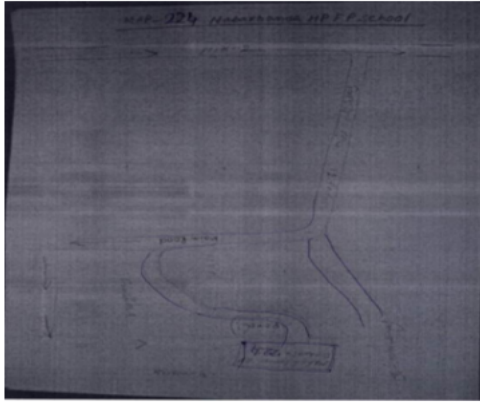

Google Map View



Polling Station Building Front View



Polling Station Front View



Cad View

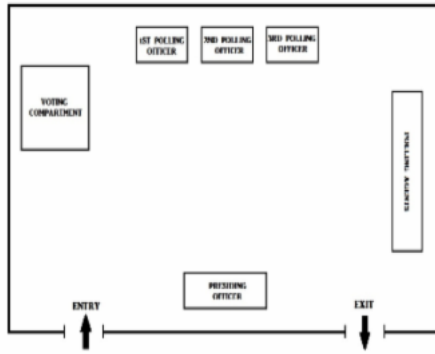

Key MAP View

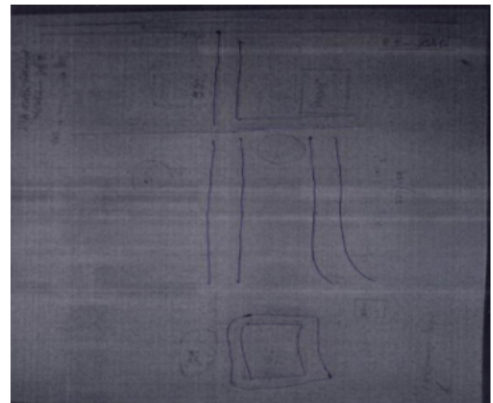

বিধানসভা নির্বাচনক্ষেত্রের নং, নাম : 274-গলসি
ভাগ নং, নাম : 1-বামুনাড়া

1 নাম : জাহানারা বিবি স্বামীর নাম: আব্দুল গনি বাড়ির নং : n0031 বয়স : 67 লিঙ্গ : মহিলা	JDZ0938134 ফটো উপলব্ধ	2 নাম : সেখ মৌসুমী স্বামীর নাম: সেখ আজিজার বাড়ির নং : n0137 বয়স : 35 লিঙ্গ : মহিলা	ZZE0961383 ফটো উপলব্ধ	3 নাম : আনজিলা বেগম সেখ স্বামীর নাম: সামসুর সেখ বাড়ির নং : n0067 বয়স : 62 লিঙ্গ : মহিলা	JDZ0938043 ফটো উপলব্ধ
4 নাম : বরনা বেগম সেখ স্বামীর নাম: লালটু সেখ বাড়ির নং : n0067 বয়স : 41 লিঙ্গ : মহিলা	JDZ2790293 ফটো উপলব্ধ	5 নাম : লালটু সেখ পিতার নাম: সামসুর সেখ বাড়ির নং : n0067 বয়স : 44 লিঙ্গ : পুরুষ	JDZ2908150 ফটো উপলব্ধ	6 নাম : কুসুম খাতুন সেখ পিতার নাম: হাসান সেখ বাড়ির নং : এন0006 বয়স : 43 লিঙ্গ : মহিলা	JDZ2674422 ফটো উপলব্ধ
7 নাম : সাবানা পারভিন স্বামীর নাম: রুপচাঁদ সেখ বাড়ির নং : n0138 বয়স : 34 লিঙ্গ : মহিলা	ZZE1375518 ফটো উপলব্ধ	8 নাম : নবী সেখ পিতার নাম: জীল্লাল সেখ বাড়ির নং : n0120 বয়স : 27 লিঙ্গ : পুরুষ	ZZE1749076 ফটো উপলব্ধ	9 নাম : জৈগুননেসা বেগম স্বামীর নাম: মোহনলাল সেখ বাড়ির নং : n0120 বয়স : 49 লিঙ্গ : মহিলা	JDZ0937862 ফটো উপলব্ধ
10 নাম : সাগর সেখ পিতার নাম: ইসরাইল সেখ বাড়ির নং : n0120 বয়স : 35 লিঙ্গ : পুরুষ	ZZE0831230 ফটো উপলব্ধ	11 নাম : জিন্নাত বিবি সেখ স্বামীর নাম: ইসরাইল সেখ বাড়ির নং : n0120 বয়স : 72 লিঙ্গ : মহিলা	JDZ0937847 ফটো উপলব্ধ	12 নাম : মোহনলাল সেখ পিতার নাম: ইসরাইল সেখ বাড়ির নং : n0120 বয়স : 56 লিঙ্গ : পুরুষ	JDZ0937854 ফটো উপলব্ধ
13 নাম : জীলাল্লাল সেখ পিতার নাম: ইসরাইল সেখ বাড়ির নং : n0120 বয়স : 54 লিঙ্গ : পুরুষ	JDZ0937870 ফটো উপলব্ধ	14 নাম : রাকেশ সেখ পিতার নাম: জিন্নাল সেখ বাড়ির নং : n0120 বয়স : 31 লিঙ্গ : পুরুষ	ZZE1373281 ফটো উপলব্ধ	15 নাম : সেখ হাসিবুল পিতার নাম: সেখ মহর রাহ বাড়ির নং : n0120 বয়স : 30 লিঙ্গ : পুরুষ	ZZE1484195 ফটো উপলব্ধ
16 নাম : রহিলা বেগম আনিসারী স্বামীর নাম: মোসাদ্দিক আনিসারী বাড়ির নং : n0135 বয়স : 34 লিঙ্গ : মহিলা	ZZE1267343 ফটো উপলব্ধ	17 নাম : মহম্মদ লতাফ ট হুসেন কবীরাজ পিতার নাম: আঃ ওদুদ কবিরাজ বাড়ির নং : n0028 বয়স : 53 লিঙ্গ : পুরুষ	JDZ2568723 ফটো উপলব্ধ	18 নাম : মোসাম্মদ নাসিমা বেগম স্বামীর নাম: মহম্মদ লতাফ হোসেন বাড়ির নং : n0028 বয়স : 41 লিঙ্গ : মহিলা	ZZE1373158 ফটো উপলব্ধ
19 নাম : মহম্মদ আরাফ হোসেন পিতার নাম: ওদুদ কবিরাজ বাড়ির নং : n0028 বয়স : 44 লিঙ্গ : পুরুষ	JDZ2789360 ফটো উপলব্ধ	20 নাম : আব্দুল ওদুদ কবিরাজ পিতার নাম: ওয়াজেদ কবিরাজ বাড়ির নং : n0028 বয়স : 83 লিঙ্গ : পুরুষ	JDZ0934224 ফটো উপলব্ধ	21 নাম : নতুবা বিবি কবিরাজ স্বামীর নাম: আঃ ওদুদ কবিরাজ বাড়ির নং : n0028 বয়স : 75 লিঙ্গ : মহিলা	JDZ0934232 ফটো উপলব্ধ
22 নাম : হাফিজা বেগম স্বামীর নাম: মোসাদ্দিক আরাফ হোসেন বাড়ির নং : n0028 বয়স : 32 লিঙ্গ : মহিলা	ZZE1749019 ফটো উপলব্ধ	23 নাম : আসমা বিনতে লতাফত পিতার নাম: মহম্মদ লতাফত হুসেন কবিরাজ বাড়ির নং : বামুনারা মোসজিতালা বয়স : 20 লিঙ্গ : মহিলা	ZZE2292092 ফটো উপলব্ধ	24 নাম : হারাধন কর্মকার পিতার নাম: গোলকবিহারী কর্মকার বাড়ির নং : n0085 বয়স : 73 লিঙ্গ : পুরুষ	JDZ0934257 ফটো উপলব্ধ
25 নাম : মাহাদেব কর্মকার পিতার নাম: হারাধন কর্মকার বাড়ির নং : n0085 বয়স : 46 লিঙ্গ : পুরুষ	JDZ1448596 ফটো উপলব্ধ	26 নাম : জয়দেব কর্মকার পিতার নাম: হারাধন কর্মকার বাড়ির নং : n0085 বয়স : 49 লিঙ্গ : পুরুষ	JDZ0934265 ফটো উপলব্ধ	27 নাম : সেখ মনিরুল পিতার নাম: শাহজাহান বাড়ির নং : n0001 বয়স : 45 লিঙ্গ : পুরুষ	JDZ1450139 ফটো উপলব্ধ
28 নাম : পারসিয়া সেখ স্বামীর নাম: শাহজাহান সেখ বাড়ির নং : n0001 বয়স : 58 লিঙ্গ : মহিলা	JDZ0935908 ফটো উপলব্ধ	29 নাম : সাজাহান সেখ পিতার নাম: কোরবান সেখ বাড়ির নং : n0001 বয়স : 62 লিঙ্গ : পুরুষ	JDZ0935890 ফটো উপলব্ধ	30 নাম : ফরিদা খাতুন স্বামীর নাম: সাইদুল রহমান মন্ডল বাড়ির নং : n0139 বয়স : 29 লিঙ্গ : মহিলা	ZZE1464767 ফটো উপলব্ধ

31 নাম : নসিমা মল্লিক স্বামীর নাম: রুবেল সেখ বাড়ির নং : এন001 বয়স : 23 লিঙ্গ : মহিলা	ZZE2120053 ফটো উপলব্ধ	32 নাম : আনোয়ারা বেগম সেখ স্বামীর নাম: সেখ মনিরুল বাড়ির নং : n0001 বয়স : 27 লিঙ্গ : মহিলা	ZZE1813674 ফটো উপলব্ধ	33 নাম : রেবা ঘোষাল স্বামীর নাম: তপন কুমার ঘোষাল বাড়ির নং : n0089 বয়স : 37 লিঙ্গ : মহিলা	ZZE1565217 ফটো উপলব্ধ
34 নাম : সম্পা ঘোষাল স্বামীর নাম: উজ্জ্বল ঘোষাল বাড়ির নং : n0089 বয়স : 30 লিঙ্গ : মহিলা	ZZE1373125 ফটো উপলব্ধ	35 নাম : উজ্জ্বল ঘোষাল পিতার নাম: ভোলানাথ ঘোষাল বাড়ির নং : n0089 বয়স : 36 লিঙ্গ : পুরুষ	ZZE1058239 ফটো উপলব্ধ	36 নাম : রুমা ঘোষাল স্বামীর নাম: উত্তম ঘোষাল বাড়ির নং : n0089 বয়স : 34 লিঙ্গ : মহিলা	ZZE1146323 ফটো উপলব্ধ
37 নাম : উত্তম কুমার ঘোষাল পিতার নাম: অনিল ঘোষাল বাড়ির নং : n0089 বয়স : 43 লিঙ্গ : পুরুষ	JDZ2568764 ফটো উপলব্ধ	38 নাম : তপন কুমার ঘোষাল পিতার নাম: অনিল কুমার ঘোষাল বাড়ির নং : n0089 বয়স : 46 লিঙ্গ : পুরুষ	JDZ1448604 ফটো উপলব্ধ	39 নাম : পুষ্পা ঘোষাল স্বামীর নাম: অনিলকুমার ঘোষাল বাড়ির নং : n0089 বয়স : 59 লিঙ্গ : মহিলা	JDZ0934315 ফটো উপলব্ধ
40 নাম : শান্তি ঘোষাল স্বামীর নাম: ভোলানাথ ঘোষাল বাড়ির নং : n0089 বয়স : 60 লিঙ্গ : মহিলা	JDZ0934299 ফটো উপলব্ধ	41 নাম : ময়নাল তরফদার পিতার নাম: কোরবান তরফদার বাড়ির নং : n0016 বয়স : 71 লিঙ্গ : পুরুষ	JDZ0934323 ফটো উপলব্ধ	42 নাম : আঙ্গুরা তরফদার স্বামীর নাম: ময়নাল তরফদার বাড়ির নং : n0016 বয়স : 63 লিঙ্গ : মহিলা	JDZ0934331 ফটো উপলব্ধ
43 নাম : সাইদুল তরফদার পিতার নাম: ময়নাল তরফদার বাড়ির নং : n0016 বয়স : 48 লিঙ্গ : পুরুষ	JDZ1449966 ফটো উপলব্ধ	44 নাম : সারজিনা বেগম তরফদার স্বামীর নাম: সাইদুল তরফদার বাড়ির নং : n0016 বয়স : 39 লিঙ্গ : মহিলা	ZZE0831206 ফটো উপলব্ধ	45 নাম : জাইদুল তরফদার পিতার নাম: ময়নাল তরফদার বাড়ির নং : n0016 বয়স : 34 লিঙ্গ : পুরুষ	ZZE1146331 ফটো উপলব্ধ
46 নাম : চুমকী পরামানিক স্বামীর নাম: বিকাশ পরামানিক বাড়ির নং : n0087 বয়স : 26 লিঙ্গ : মহিলা	ZZE1826759 ফটো উপলব্ধ	47 নাম : সুস্মিতা পরামানিক স্বামীর নাম: দিলীপ কুমার পরামানিক বাড়ির নং : n0088 বয়স : 27 লিঙ্গ : মহিলা	ZZE1813690 ফটো উপলব্ধ	48 নাম : মহিমা সেখ স্বামীর নাম: জাকির হোসেন সেখ বাড়ির নং : n0088 বয়স : 47 লিঙ্গ : মহিলা	JDZ1448885 ফটো উপলব্ধ
49 নাম : দিলীপ কুমার পরামানিক পিতার নাম: শম্ভুনাথ পরামানিক বাড়ির নং : n0088 বয়স : 41 লিঙ্গ : পুরুষ	JDZ2947869 ফটো উপলব্ধ	50 নাম : অর্চনা পরামানিক স্বামীর নাম: শম্ভু পরামানিক বাড়ির নং : n0088 বয়স : 58 লিঙ্গ : মহিলা	JDZ0934398 ফটো উপলব্ধ	51 নাম : পূর্ণিমা পরামানিক স্বামীর নাম: লালু পরামানিক বাড়ির নং : n0087 বয়স : 37 লিঙ্গ : মহিলা	ZZE1146349 ফটো উপলব্ধ
52 নাম : লালু পরামানিক পিতার নাম: নিরেন পরামানিক বাড়ির নং : n0087 বয়স : 41 লিঙ্গ : পুরুষ	ZZE0945972 ফটো উপলব্ধ	53 নাম : লক্ষ্মী পরামানিক স্বামীর নাম: সাধন পরামানিক বাড়ির নং : n0087 বয়স : 65 লিঙ্গ : মহিলা	JDZ0934372 ফটো উপলব্ধ	54 নাম : নিরেন পরামানিক পিতার নাম: পশুপতি পরামানিক বাড়ির নং : n0087 বয়স : 66 লিঙ্গ : পুরুষ	JDZ0934356 ফটো উপলব্ধ
55 নাম : বিকাশ পরামানিক পিতার নাম: নিরেন পরামানিক বাড়ির নং : n0087 বয়স : 36 লিঙ্গ : পুরুষ	ZZE0831156 ফটো উপলব্ধ	56 নাম : বন্দনা পরামানিক স্বামীর নাম: নিরেন পরামানিক বাড়ির নং : n0087 বয়স : 57 লিঙ্গ : মহিলা	JDZ0934364 ফটো উপলব্ধ	57 নাম : মানিক বাউরি পিতার নাম: মতিলাল বাউরি বাড়ির নং : n0131 বয়স : 54 লিঙ্গ : পুরুষ	ZZE1146885 ফটো উপলব্ধ
58 নাম : বাবলু বাউরী পিতার নাম: মানিক বাউরী বাড়ির নং : n0131 বয়স : 27 লিঙ্গ : পুরুষ	ZZE1813724 ফটো উপলব্ধ	59 নাম : আদুরী বাউরী স্বামীর নাম: মানিক বাউরী বাড়ির নং : n0132 বয়স : 50 লিঙ্গ : মহিলা	ZZE1146893 ফটো উপলব্ধ	60 নাম : চঞ্চল বাগ্দী পিতার নাম: সোনাচাঁদ বাগ্দী বাড়ির নং : n0104 বয়স : 32 লিঙ্গ : পুরুষ	ZZE1265438 ফটো উপলব্ধ

বিধানসভা নির্বাচনক্ষেত্রের নং, নাম : 274-গলসি
ভাগ নং, নাম : 1-বামুনাড়া

61 নাম : সুশান্ত বাপ্দী পিতার নাম: মানিক বাপ্দী বাড়ির নং : n0104 বয়স : 40 লিঙ্গ : পুরুষ	ZZE0629030 ফটো উপলব্ধ	62 নাম : রুমা ধারা (বাপ্দী) স্বামীর নাম: সুমন্ত বাপ্দী বাড়ির নং : n0104 বয়স : 39 লিঙ্গ : মহিলা	ZZE1265610 ফটো উপলব্ধ	63 নাম : টগর রানী বাগদি স্বামীর নাম: স্বপন বাগদি বাড়ির নং : n0104 বয়স : 51 লিঙ্গ : মহিলা	JDZ0934729 ফটো উপলব্ধ
64 নাম : স্বপন কুমার বাগদি পিতার নাম: ধরনীধর বাগদি বাড়ির নং : n0104 বয়স : 55 লিঙ্গ : পুরুষ	JDZ1036268 ফটো উপলব্ধ	65 নাম : সোনাচাঁদ বাগদি পিতার নাম: ধরনীধর বাগদি বাড়ির নং : n0104 বয়স : 59 লিঙ্গ : পুরুষ	JDZ0934703 ফটো উপলব্ধ	66 নাম : ছায়ারানী বাগদি স্বামীর নাম: মানিক বাগদি বাড়ির নং : n0104 বয়স : 56 লিঙ্গ : মহিলা	JDZ0934695 ফটো উপলব্ধ
67 নাম : মানিক বাগদি পিতার নাম: ধরনীধর বাগদি বাড়ির নং : n0104 বয়স : 63 লিঙ্গ : পুরুষ	JDZ0934687 ফটো উপলব্ধ	68 নাম : পঞ্চুবালা বাগদি স্বামীর নাম: ধরনীধর বাগদি বাড়ির নং : n0104 বয়স : 74 লিঙ্গ : মহিলা	JDZ0934679 ফটো উপলব্ধ	69 নাম : রিপ্টু বাপ্দী পিতার নাম: শান্তিপদ বাপ্দী বাড়ির নং : n0103 বয়স : 36 লিঙ্গ : পুরুষ	ZZE1265461 ফটো উপলব্ধ
70 নাম : মিঠু বাপ্দী স্বামীর নাম: সুভাষ বাপ্দী বাড়ির নং : n0103 বয়স : 46 লিঙ্গ : মহিলা	JDZ1449495 ফটো উপলব্ধ	71 নাম : অঞ্জিলা বাগদি স্বামীর নাম: শান্তিপদ বাগদি বাড়ির নং : n0103 বয়স : 58 লিঙ্গ : মহিলা	JDZ0934810 ফটো উপলব্ধ	72 নাম : সুভাস বাগদি পিতার নাম: ফকির বাগদি বাড়ির নং : n0103 বয়স : 51 লিঙ্গ : পুরুষ	JDZ0934844 ফটো উপলব্ধ
73 নাম : মুংলী বাগদি স্বামীর নাম: হীরুপদ বাগদি বাড়ির নং : n0103 বয়স : 56 লিঙ্গ : মহিলা	JDZ0934836 ফটো উপলব্ধ	74 নাম : হীরুপদ বাগদি পিতার নাম: ফকির বাগদি বাড়ির নং : n0103 বয়স : 59 লিঙ্গ : পুরুষ	JDZ0934828 ফটো উপলব্ধ	75 নাম : মধুসূদন বাগদি পিতার নাম: নারায়নচন্দ্র বাগদি বাড়ির নং : n0100 বয়স : 49 লিঙ্গ : পুরুষ	JDZ0934752 ফটো উপলব্ধ
76 নাম : পুষ্পা রানী বাগদি স্বামীর নাম: নারায়নচন্দ্র বাগদি বাড়ির নং : n0100 বয়স : 71 লিঙ্গ : মহিলা	JDZ0934737 ফটো উপলব্ধ	77 নাম : বন্দনা বাপ্দি স্বামীর নাম: বামা বাপ্দি বাড়ির নং : n0099 বয়স : 43 লিঙ্গ : মহিলা	JDZ2569820 ফটো উপলব্ধ	78 নাম : বামা বাগদি পিতার নাম: তরনী বাগদি বাড়ির নং : n0099 বয়স : 50 লিঙ্গ : পুরুষ	JDZ0934612 ফটো উপলব্ধ
79 নাম : আনারকলি বাপ্দী স্বামীর নাম: উত্তম বাপ্দী বাড়ির নং : n0096 বয়স : 46 লিঙ্গ : মহিলা	JDZ1449420 ফটো উপলব্ধ	80 নাম : উত্তম কুমার বাগদি পিতার নাম: তরনী বাগদি বাড়ির নং : n0096 বয়স : 49 লিঙ্গ : পুরুষ	JDZ0934646 ফটো উপলব্ধ	81 নাম : নমিতা বাগদি স্বামীর নাম: তরনী বাগদি বাড়ির নং : n0096 বয়স : 65 লিঙ্গ : মহিলা	JDZ0934638 ফটো উপলব্ধ
82 নাম : বাপন বাপ্দী পিতার নাম: সাধন কুমার বাপ্দী বাড়ির নং : মথুরাপুর বয়স : 33 লিঙ্গ : পুরুষ	ZZE1146380 ফটো উপলব্ধ	83 নাম : পদ্মাবতী বাপ্দী স্বামীর নাম: সখাই বাপ্দী বাড়ির নং : n0095 বয়স : 45 লিঙ্গ : মহিলা	JDZ2568871 ফটো উপলব্ধ	84 নাম : সকাই বাগদি পিতার নাম: সন্তোষ বাগদি বাড়ির নং : n0095 বয়স : 51 লিঙ্গ : পুরুষ	JDZ0934919 ফটো উপলব্ধ
85 নাম : সাধন কুমার বাগদি পিতার নাম: সন্তোষ বাগদি বাড়ির নং : n0095 বয়স : 55 লিঙ্গ : পুরুষ	JDZ0934901 ফটো উপলব্ধ	86 নাম : মহেশ বাপ্দী পিতার নাম: অনিল বাপ্দী বাড়ির নং : n0090 বয়স : 37 লিঙ্গ : পুরুষ	ZZE1146364 ফটো উপলব্ধ	87 নাম : উত্তম বাপ্দী পিতার নাম: অনিল বাপ্দী বাড়ির নং : n0090 বয়স : 39 লিঙ্গ : পুরুষ	ZZE1146372 ফটো উপলব্ধ
88 নাম : আরতি বাপ্দী স্বামীর নাম: তপন বাপ্দী বাড়ির নং : n0090 বয়স : 47 লিঙ্গ : মহিলা	WB/37/269/537705 ফটো উপলব্ধ	89 নাম : নন্দরাণী বাগদি স্বামীর নাম: অনিল বাগদি বাড়ির নং : n0090 বয়স : 58 লিঙ্গ : মহিলা	JDZ2907681 ফটো উপলব্ধ	90 নাম : তপন কুমার বাগদি পিতার নাম: অবনী বাগদি বাড়ির নং : n0090 বয়স : 51 লিঙ্গ : পুরুষ	JDZ0934521 ফটো উপলব্ধ

91 নাম : অনিল কুমার বাগদি পিতার নাম: অবনী বাগদি বাড়ির নং : n0090 বয়স : 63 লিঙ্গ : পুরুষ	JDZ0934513 ফটো উপলব্ধ	92 নাম : ভাদু বাগদী স্বামীর নাম: মহন বাগদী বাড়ির নং : n0109 বয়স : 36 লিঙ্গ : মহিলা	ZZE1468875 ফটো উপলব্ধ	93 নাম : জিৎ সিং পিতার নাম: মদন সিং বাড়ির নং : n0109 বয়স : 39 লিঙ্গ : পুরুষ	ZZE0946079 ফটো উপলব্ধ
94 নাম : চাঁদ বাবু বাগদী পিতার নাম: ফকির বাগদী বাড়ির নং : n0109 বয়স : 40 লিঙ্গ : পুরুষ	ZZE0946095 ফটো উপলব্ধ	95 নাম : মালা বাগদী স্বামীর নাম: মদন বাগদী বাড়ির নং : n0109 বয়স : 43 লিঙ্গ : মহিলা	ZZE1468925 ফটো উপলব্ধ	96 নাম : মোহন বাগদী পিতার নাম: অজিত বাগদী বাড়ির নং : n0109 বয়স : 41 লিঙ্গ : পুরুষ	ZZE0629006 ফটো উপলব্ধ
97 নাম : রবীন বাগদী অন্যান্য: অজিত বাগদী বাড়ির নং : n0109 বয়স : 46 লিঙ্গ : পুরুষ	JDZ2790442 ফটো উপলব্ধ	98 নাম : পূজা বাগদী পিতার নাম: লক্ষী বাগদী বাড়ির নং : n0109 বয়স : 38 লিঙ্গ : মহিলা	ZZE0946087 ফটো উপলব্ধ	99 নাম : তাপস বাগদী পিতার নাম: লক্ষী বাগদী বাড়ির নং : n0109 বয়স : 47 লিঙ্গ : পুরুষ	ZZE1146414 ফটো উপলব্ধ
100 নাম : শেফালী বাগদি স্বামীর নাম: লক্ষী বাগদি বাড়ির নং : n0109 বয়স : 58 লিঙ্গ : মহিলা	JDZ0934471 ফটো উপলব্ধ	101 নাম : সনকা বাগদি স্বামীর নাম: গনেশ বাগদি বাড়ির নং : n0109 বয়স : 59 লিঙ্গ : মহিলা	JDZ0934455 ফটো উপলব্ধ	102 নাম : গনেশ বাগদি পিতার নাম: দোনাই বাগদি বাড়ির নং : n0109 বয়স : 65 লিঙ্গ : পুরুষ	JDZ0934448 ফটো উপলব্ধ
103 নাম : তুষ্টরানী বাগদি স্বামীর নাম: অজিত বাগদি বাড়ির নং : n0109 বয়স : 68 লিঙ্গ : মহিলা	JDZ0934430 ফটো উপলব্ধ	104 নাম : অজিত বাগদি পিতার নাম: দোনাই বাগদি বাড়ির নং : n0109 বয়স : 70 লিঙ্গ : পুরুষ	JDZ0934422 ফটো উপলব্ধ	105 নাম : স্বপন বাগদী পিতার নাম: সনাতন বাগদী বাড়ির নং : n0101 বয়স : 32 লিঙ্গ : পুরুষ	ZZE1146398 ফটো উপলব্ধ
106 নাম : তপন বাগদী পিতার নাম: সনাতন বাগদী বাড়ির নং : n0101 বয়স : 33 লিঙ্গ : পুরুষ	ZZE1146406 ফটো উপলব্ধ	107 নাম : বাপি বাগদী পিতার নাম: সনাতন বাগদী বাড়ির নং : n0101 বয়স : 47 লিঙ্গ : পুরুষ	WB/37/269/537213 ফটো উপলব্ধ	108 নাম : ধনীবালা বাগদি স্বামীর নাম: সনাতন বাগদি বাড়ির নং : n0101 বয়স : 68 লিঙ্গ : মহিলা	JDZ0934885 ফটো উপলব্ধ
109 নাম : সাহেব বাগদী পিতার নাম: হারা বাগদী বাড়ির নং : n0098 বয়স : 39 লিঙ্গ : পুরুষ	ZZE0946053 ফটো উপলব্ধ	110 নাম : রেখা বাগদী স্বামীর নাম: সাধন বাগদী বাড়ির নং : n0098 বয়স : 46 লিঙ্গ : মহিলা	JDZ1529932 ফটো উপলব্ধ	111 নাম : বিজলা বাগদি স্বামীর নাম: হারা বাগদি বাড়ির নং : n0098 বয়স : 53 লিঙ্গ : মহিলা	JDZ0934935 ফটো উপলব্ধ
112 নাম : সুর্যো বাগদী পিতার নাম: স্বপন বাগদী বাড়ির নং : n0097 বয়স : 31 লিঙ্গ : পুরুষ	ZZE1468958 ফটো উপলব্ধ	113 নাম : বিজয় বাগদী মায়ের নাম: সন্ধ্যা বাগদী বাড়ির নং : n0097 বয়স : 33 লিঙ্গ : পুরুষ	ZZE1265503 ফটো উপলব্ধ	114 নাম : পরেশ বাগদী পিতার নাম: গোপাল বাগদী বাড়ির নং : n0097 বয়স : 38 লিঙ্গ : পুরুষ	ZZE0946038 ফটো উপলব্ধ
115 নাম : সন্ধ্যা বাগদি স্বামীর নাম: গোপাল বাগদি বাড়ির নং : n0097 বয়স : 59 লিঙ্গ : মহিলা	JDZ0934588 ফটো উপলব্ধ	116 নাম : রীনা বাগদি স্বামীর নাম: বাপি বাগদি বাড়ির নং : n0113 বয়স : 43 লিঙ্গ : মহিলা	JDZ2789485 ফটো উপলব্ধ	117 নাম : বাপি বাগদী পিতার নাম: পিরু চন্দ্র বাগদী বাড়ির নং : n0113 বয়স : 47 লিঙ্গ : পুরুষ	WB/37/269/537478 ফটো উপলব্ধ
118 নাম : পদ্মা বাগদী স্বামীর নাম: সুকুমার বাগদী বাড়ির নং : n0112 বয়স : 46 লিঙ্গ : মহিলা	JDZ1449636 ফটো উপলব্ধ	119 নাম : সুকুমার বাগদি পিতার নাম: বুধো বাগদি বাড়ির নং : n0112 বয়স : 51 লিঙ্গ : পুরুষ	JDZ0934877 ফটো উপলব্ধ	120 নাম : জ্যোৎস্না বাগদি স্বামীর নাম: সোনাতন বাগদি বাড়ির নং : n0104 বয়স : 53 লিঙ্গ : মহিলা	JDZ1449610 ফটো উপলব্ধ

121 নাম : টেলারাম বাগদি পিতার নাম: ধরনীধর বাগদি বাড়ির নং : n0104 বয়স : 51 লিঙ্গ : পুরুষ	JDZ0934711 ফটো উপলব্ধ	122 নাম : সাবিত্রী রানী বাগদি স্বামীর নাম: পিরুচন্দ্র বাগদি বাড়ির নং : n0113 বয়স : 67 লিঙ্গ : মহিলা	JDZ0934778 ফটো উপলব্ধ	123 নাম : আকাশ বাগদী পিতার নাম: মধু বাগদী বাড়ির নং : বামুনাড়া বয়স : 20 লিঙ্গ : পুরুষ	ZZE2316214 ফটো উপলব্ধ
124 নাম : কিশর বাগদী পিতার নাম: সুশীল বাগদী বাড়ির নং : n0090 বয়স : 36 লিঙ্গ : পুরুষ	ZZE1146356 ফটো উপলব্ধ	125 নাম : দেব বাগদি পিতার নাম: সোনাচাঁদ বাগদি বাড়ির নং : এন008555 বয়স : 24 লিঙ্গ : পুরুষ	ZZE2085504 ফটো উপলব্ধ	126 নাম : সুদীপ বাগদি পিতার নাম: সুভাষ বাগদি বাড়ির নং : কফ.00541 বয়স : 24 লিঙ্গ : পুরুষ	ZZE2085603 ফটো উপলব্ধ
127 নাম : মনিকা বাগদি স্বামীর নাম: বাপি বাগদি বাড়ির নং : এন0045সী বয়স : 30 লিঙ্গ : মহিলা	ZZE2085678 ফটো উপলব্ধ	128 নাম : বিজয় বাগদী মায়ের নাম: মানকাড়ি বাগদী বাড়ির নং : এন0109 বয়স : 25 লিঙ্গ : পুরুষ	ZZE2085652 ফটো উপলব্ধ	129 নাম : মঙ্গল বাগদি পিতার নাম: উত্তম কুমার বাগদি বাড়ির নং : এন0015সী বয়স : 25 লিঙ্গ : পুরুষ	ZZE2085645 ফটো উপলব্ধ
130 নাম : আদুরী বেগম সেখ স্বামীর নাম: লালজান সেখ বাড়ির নং : N0097 বয়স : 43 লিঙ্গ : মহিলা	JDZ2565489 ফটো উপলব্ধ	131 নাম : বিণ্ডু বাগদী পিতার নাম: সুশীল বাগদী বাড়ির নং : n0090 বয়স : 40 লিঙ্গ : পুরুষ	JDZ2947927 ফটো উপলব্ধ	132 নাম : বুলু বাগদী স্বামীর নাম: পরেশ বাগদী বাড়ির নং : n0097 বয়স : 30 লিঙ্গ : মহিলা	ZZE1813708 ফটো উপলব্ধ
133 নাম : বৈশাখী বাগদী স্বামীর নাম: সুখো বাগদী বাড়ির নং : না বয়স : 21 লিঙ্গ : মহিলা	ZZE2315976 ফটো উপলব্ধ	134 নাম : রিঙ্কু কর্মকার পিতার নাম: পরেশ কর্মকার বাড়ির নং : N/75-34 বয়স : 34 লিঙ্গ : মহিলা	ANG1624741 ফটো উপলব্ধ	135 নাম : মায়ী বাগদি স্বামীর নাম: রাজু বাগদি বাড়ির নং : এন0012 বয়স : 40 লিঙ্গ : মহিলা	ZZE2122869 ফটো উপলব্ধ
136 নাম : জয় বাগদি পিতার নাম: মোহন বাগদি বাড়ির নং : না বয়স : 23 লিঙ্গ : পুরুষ	ZZE2128528 ফটো উপলব্ধ	137 নাম : টুম্পা বাগদি স্বামীর নাম: প্রশান্ত বাগদি বাড়ির নং : এন0015 বয়স : 24 লিঙ্গ : মহিলা	ZZE2156289 ফটো উপলব্ধ	138 নাম : সোনালী তরুণদেব স্বামীর নাম: জহিদুল তরুণদেব বাড়ির নং : n0103 বয়স : 28 লিঙ্গ : মহিলা	ZZE1565332 ফটো উপলব্ধ
139 নাম : রিপন বাগদী পিতার নাম: তপন কুমার বাগদী বাড়ির নং : n0090 বয়স : 28 লিঙ্গ : পুরুষ	ZZE1565514 ফটো উপলব্ধ	140 নাম : প্রশান্ত বাগদী পিতার নাম: স্বপন কুমার বাগদী বাড়ির নং : n0104 বয়স : 29 লিঙ্গ : পুরুষ	ZZE1565415 ফটো উপলব্ধ	141 নাম : কাকলি বাগদী স্বামীর নাম: বিণ্ডু বাগদী বাড়ির নং : n0090 বয়স : 27 লিঙ্গ : মহিলা	ZZE1813799 ফটো উপলব্ধ
142 নাম : রুপালী বাগদী স্বামীর নাম: তাপস বাগদী বাড়ির নং : n0109 বয়স : 28 লিঙ্গ : মহিলা	ZZE1565472 ফটো উপলব্ধ	143 নাম : বিশ্বজিৎ বাগদী পিতার নাম: বাপি বাগদী বাড়ির নং : এন0113 বয়স : 25 লিঙ্গ : পুরুষ	ZZE1869551 ফটো উপলব্ধ	144 নাম : রুপা বাগদী স্বামীর নাম: স্বপন বাগদী বাড়ির নং : এন0101 বয়স : 32 লিঙ্গ : মহিলা	ZZE1869569 ফটো উপলব্ধ
145 নাম : শিল্পা বাগদী স্বামীর নাম: কিশোর বাগদী বাড়ির নং : এন0090 বয়স : 25 লিঙ্গ : মহিলা	ZZE1869585 ফটো উপলব্ধ	146 নাম : মিতালী বাগদী স্বামীর নাম: চঞ্চল বাগদী বাড়ির নং : এন0104 বয়স : 25 লিঙ্গ : মহিলা	ZZE1869593 ফটো উপলব্ধ	147 নাম : শক্তি বাগদী পিতার নাম: হীরুপদ বাগদী বাড়ির নং : এন0103 বয়স : 26 লিঙ্গ : পুরুষ	ZZE1869692 ফটো উপলব্ধ
148 নাম : ঝুমা বাগদী স্বামীর নাম: শক্তি বাগদী বাড়ির নং : বাগদী পাড়া বয়স : 23 লিঙ্গ : মহিলা	ZZE2288959 ফটো উপলব্ধ	149 নাম : নয়ন বাগদী পিতার নাম: সুকুমার বাগদী বাড়ির নং : এন0112 বয়স : 26 লিঙ্গ : পুরুষ	ZZE1869650 ফটো উপলব্ধ	150 নাম : অশোকা রানী বাগদি স্বামীর নাম: সুশীল বাগদি বাড়ির নং : n0090 বয়স : 59 লিঙ্গ : মহিলা	JDZ0934505 ফটো উপলব্ধ

151 নাম : পূজা বাগ্দী স্বামীর নাম: সাহেব বাগ্দী বাড়ির নং : n0098 বয়স : 34 লিঙ্গ : মহিলা	ZZE1565209 ফটো উপলব্ধ	152 নাম : জ্যোত্স্না বাগ্দী স্বামীর নাম: টেলারাম বাগ্দী বাড়ির নং : n0104 বয়স : 41 লিঙ্গ : মহিলা	JDZ2789451 ফটো উপলব্ধ	153 নাম : সুমন্ত বাগ্দী পিতার নাম: মানিক বাগ্দী বাড়ির নং : n0104 বয়স : 42 লিঙ্গ : পুরুষ	ZZE0629022 ফটো উপলব্ধ
154 নাম : লক্ষ্মী বাগ্দী স্বামীর নাম: দেবু বাগ্দী বাড়ির নং : না বয়স : 24 লিঙ্গ : মহিলা	ZZE2321982 ফটো উপলব্ধ	155 নাম : শিখা বাগদি স্বামীর নাম: মহেশ বাগদি বাড়ির নং : এন0015এ বয়স : 29 লিঙ্গ : মহিলা	ZZE2085538 ফটো উপলব্ধ	156 নাম : বাপন বাগদি পিতার নাম: তপন কুমার বাগদি বাড়ির নং : 53 বয়স : 24 লিঙ্গ : পুরুষ	ZZE2085546 ফটো উপলব্ধ
157 নাম : সন্নাট বাগদি পিতার নাম: সকাই বাগদি বাড়ির নং : এন00015 বয়স : 25 লিঙ্গ : পুরুষ	ZZE2086031 ফটো উপলব্ধ	158 নাম : প্রদীপ বাগ্দী পিতার নাম: রবিন বাগ্দী বাড়ির নং : এন0109 বয়স : 23 লিঙ্গ : পুরুষ	ZZE2085660 ফটো উপলব্ধ	159 নাম : লক্ষ্মী বাগ্দী স্বামীর নাম: জয় বাগ্দী বাড়ির নং : না বয়স : 20 লিঙ্গ : মহিলা	ZZE2316123 ফটো উপলব্ধ
160 নাম : দাসী বাগদি স্বামীর নাম: কমল বাগদি বাড়ির নং : n0108 বয়স : 74 লিঙ্গ : মহিলা	JDZ0934547 ফটো উপলব্ধ	161 নাম : ধিরাজ মল্লিক পিতার নাম: মল্লিক মল্লিক বাড়ির নং : n0108 বয়স : 34 লিঙ্গ : পুরুষ	ZZE1146505 ফটো উপলব্ধ	162 নাম : চন্দ্রা বাগ্দী স্বামীর নাম: বাদল বাগ্দী বাড়ির নং : n0108 বয়স : 42 লিঙ্গ : মহিলা	JDZ2789410 ফটো উপলব্ধ
163 নাম : বাদল বাগ্দী মায়ের নাম: দাসীবালা বাগ্দী বাড়ির নং : n0108 বয়স : 45 লিঙ্গ : পুরুষ	JDZ2789402 ফটো উপলব্ধ	164 নাম : রঞ্জিত বাগদি পিতার নাম: রাখরি বাগদি বাড়ির নং : n0108 বয়স : 56 লিঙ্গ : পুরুষ	JDZ0934554 ফটো উপলব্ধ	165 নাম : বচ্চন বাগ্দী পিতার নাম: রনজিৎ বাগ্দী বাড়ির নং : n0108 বয়স : 31 লিঙ্গ : পুরুষ	ZZE1265594 ফটো উপলব্ধ
166 নাম : সন্ধ্যা বাগদি স্বামীর নাম: রনজিত বাগদি বাড়ির নং : n0108 বয়স : 52 লিঙ্গ : মহিলা	JDZ0934562 ফটো উপলব্ধ	167 নাম : সাগর বাগ্দী পিতার নাম: বাদল বাগ্দী বাড়ির নং : না বয়স : 21 লিঙ্গ : পুরুষ	ZZE2316297 ফটো উপলব্ধ	168 নাম : কালীদাসী বাগ্দী স্বামীর নাম: সুশান্ত বাগ্দী বাড়ির নং : n0136 বয়স : 36 লিঙ্গ : মহিলা	ZZE0949511 ফটো উপলব্ধ
169 নাম : বেজারী বাগ্দী স্বামীর নাম: হাবল বাগ্দী বাড়ির নং : n0128 বয়স : 51 লিঙ্গ : মহিলা	JDZ2790491 ফটো উপলব্ধ	170 নাম : মিঠুন বাগ্দী পিতার নাম: হাবল বাগ্দী বাড়ির নং : n0128 বয়স : 33 লিঙ্গ : পুরুষ	ZZE1265602 ফটো উপলব্ধ	171 নাম : পূর্ণিমা বাগ্দী স্বামীর নাম: গাজু বাগ্দী বাড়ির নং : n0129 বয়স : 53 লিঙ্গ : মহিলা	WB/37/266/558501 ফটো উপলব্ধ
172 নাম : মহাদেব বাগ্দী পিতার নাম: গাজু বাগ্দী বাড়ির নং : n0130 বয়স : 36 লিঙ্গ : পুরুষ	ZZE1058254 ফটো উপলব্ধ	173 নাম : রিঙ্কু বাগ্দী স্বামীর নাম: মহাদেব বাগ্দী বাড়ির নং : এন0130 বয়স : 28 লিঙ্গ : মহিলা	ZZE1869882 ফটো উপলব্ধ	174 নাম : অর্জুন বাগ্দী পিতার নাম: গাজু বাগ্দী বাড়ির নং : এন0130 বয়স : 25 লিঙ্গ : পুরুষ	ZZE1869908 ফটো উপলব্ধ
175 নাম : সূজন বাগ্দী পিতার নাম: হাবল বাগ্দী বাড়ির নং : n0128 বয়স : 27 লিঙ্গ : পুরুষ	ZZE1749027 ফটো উপলব্ধ	176 নাম : হাসিনা বেগম স্বামীর নাম: আমির হোসেন মেহ বাড়ির নং : n0117 বয়স : 28 লিঙ্গ : মহিলা	ZZE1565449 ফটো উপলব্ধ	177 নাম : মরিয়ম বিবি স্বামীর নাম: সেখ লোকমান বাড়ির নং : n0117 বয়স : 70 লিঙ্গ : মহিলা	JDZ0938605 ফটো উপলব্ধ
178 নাম : আলি হোসেন পিতার নাম: রবীউল সেখ বাড়ির নং : n0117 বয়স : 33 লিঙ্গ : পুরুষ	ZZE1146794 ফটো উপলব্ধ	179 নাম : নারগিস বেগম স্বামীর নাম: আলি হোসেন সেখ বাড়ির নং : N0117 বয়স : 29 লিঙ্গ : মহিলা	ZZE1869890 ফটো উপলব্ধ	180 নাম : রবীউল সেখ পিতার নাম: রোস্তম সেখ বাড়ির নং : না বয়স : 68 লিঙ্গ : পুরুষ	ZZE2312171 ফটো উপলব্ধ

বিধানসভা নির্বাচনক্ষেত্রের নং, নাম : 274-গলসি
ভাগ নং, নাম : 1-বামুনাড়া

181 নাম : আমীর হোসেন সেখ পিতার নাম: রবিউল সেখ বাড়ির নং : n0117 বয়স : 39 লিঙ্গ : পুরুষ	JDZ2985422 ফটো উপলব্ধ	182 নাম : সেখ মনিরুল হক পিতার নাম: সেখ নজরুল হক বাড়ির নং : n0059 বয়স : 29 লিঙ্গ : পুরুষ	ZZE1468842 ফটো উপলব্ধ	183 নাম : নজরুল সেখ পিতার নাম: লিয়াকত সেখ বাড়ির নং : n0059 বয়স : 49 লিঙ্গ : পুরুষ	JDZ0937003 ফটো উপলব্ধ
184 নাম : জারিয়া বেগম স্বামীর নাম: লিয়াকত সেখ বাড়ির নং : n0059 বয়স : 60 লিঙ্গ : মহিলা	JDZ0936997 ফটো উপলব্ধ	185 নাম : সেখ রবিউল হক পিতার নাম: লিয়াকত আলি হক বাড়ির নং : n0059 বয়স : 41 লিঙ্গ : পুরুষ	ZZE0629477 ফটো উপলব্ধ	186 নাম : হালিমা বেগম স্বামীর নাম: রবিউল হক সেখ বাড়ির নং : n0059 বয়স : 37 লিঙ্গ : মহিলা	ZZE1265818 ফটো উপলব্ধ
187 নাম : কেশ মোতারা বেগম স্বামীর নাম: সামিউল সেখ বাড়ির নং : n0059 বয়স : 36 লিঙ্গ : মহিলা	ZZE1058395 ফটো উপলব্ধ	188 নাম : সামসুমেহা বেগম স্বামীর নাম: নজরুল সেখ বাড়ির নং : n0059 বয়স : 48 লিঙ্গ : মহিলা	JDZ1449669 ফটো উপলব্ধ	189 নাম : সেখ সামিউল হক পিতার নাম: লিয়াকত আলি শেখ বাড়ির নং : n0059 বয়স : 42 লিঙ্গ : পুরুষ	JDZ2947901 ফটো উপলব্ধ
190 নাম : লায়লা বেগম স্বামীর নাম: মোজাম্মেল মন্ডল বাড়ির নং : n0039 বয়স : 46 লিঙ্গ : মহিলা	JDZ1449081 ফটো উপলব্ধ	191 নাম : মোজাম্মেল মন্ডল পিতার নাম: লিয়াকত মন্ডল বাড়ির নং : n0039 বয়স : 51 লিঙ্গ : পুরুষ	JDZ0934992 ফটো উপলব্ধ	192 নাম : জোৎস্না বেগম মন্ডল স্বামীর নাম: তুজাম্মেল মন্ডল বাড়ির নং : n0102 বয়স : 41 লিঙ্গ : মহিলা	ZZE0831297 ফটো উপলব্ধ
193 নাম : সামিওল হক মন্ডল পিতার নাম: নসকর আলি মন্ডল বাড়ির নং : n0003 বয়স : 42 লিঙ্গ : পুরুষ	JDZ2850360 ফটো উপলব্ধ	194 নাম : লুৎফুন্নেসা বেগম স্বামীর নাম: সকাই মন্ডল বাড়ির নং : n0003 বয়স : 48 লিঙ্গ : মহিলা	JDZ2789535 ফটো উপলব্ধ	195 নাম : কহিনূর বেগম সেখ স্বামীর নাম: জাকির হোসেন সেখ বাড়ির নং : n0022 বয়স : 38 লিঙ্গ : মহিলা	ZZE0831321 ফটো উপলব্ধ
196 নাম : আজেমাবিবি সেখ স্বামীর নাম: ফজরুল সেখ বাড়ির নং : n0022 বয়স : 57 লিঙ্গ : মহিলা	JDZ0936013 ফটো উপলব্ধ	197 নাম : জাকির হোসেন সেখ পিতার নাম: আবুতাহের সেখ বাড়ির নং : n0022 বয়স : 49 লিঙ্গ : পুরুষ	JDZ0936005 ফটো উপলব্ধ	198 নাম : মেহেরল্লিসাবেগম সেখ স্বামীর নাম: আজিম সেখ বাড়ির নং : n0022 বয়স : 58 লিঙ্গ : মহিলা	JDZ0935981 ফটো উপলব্ধ
199 নাম : আজিম সেখ পিতার নাম: আবুতাহের সেখ বাড়ির নং : n0022 বয়স : 63 লিঙ্গ : পুরুষ	JDZ0935973 ফটো উপলব্ধ	200 নাম : ফজরুলরহমান সেখ পিতার নাম: আবুতাহের সেখ বাড়ির নং : n0022 বয়স : 65 লিঙ্গ : পুরুষ	JDZ0935965 ফটো উপলব্ধ	201 নাম : সাইদুল রহমান মন্ডল পিতার নাম: আতিয়ার রহমান মন্ডল বাড়ির নং : n0022 বয়স : 44 লিঙ্গ : পুরুষ	JDZ2789824 ফটো উপলব্ধ
202 নাম : আলাউদ্দিন মন্ডল পিতার নাম: আসকড়ি মন্ডল বাড়ির নং : n0004 বয়স : 45 লিঙ্গ : পুরুষ	JDZ1450048 ফটো উপলব্ধ	203 নাম : হাফিজুর রহমান মন্ডল পিতার নাম: আতিয়ার রহমান মন্ডল বাড়ির নং : n0022 বয়স : 40 লিঙ্গ : পুরুষ	JDZ2947919 ফটো উপলব্ধ	204 নাম : রিয়াসত মন্ডল পিতার নাম: লিঙ্গুল মন্ডল বাড়ির নং : n0050 বয়স : 31 লিঙ্গ : পুরুষ	ZZE1265735 ফটো উপলব্ধ
205 নাম : হামিদ মন্ডল পিতার নাম: নসকর মন্ডল বাড়ির নং : n0077 বয়স : 65 লিঙ্গ : পুরুষ	JDZ2907806 ফটো উপলব্ধ	206 নাম : মনোয়ারা মন্ডল স্বামীর নাম: হামিদ মন্ডল বাড়ির নং : n0077 বয়স : 52 লিঙ্গ : মহিলা	JDZ0935247 ফটো উপলব্ধ	207 নাম : রাজ কুমার মন্ডল পিতার নাম: হামিদ মন্ডল বাড়ির নং : n0077 বয়স : 32 লিঙ্গ : পুরুষ	ZZE1373208 ফটো উপলব্ধ
208 নাম : সামিাদ মন্ডল পিতার নাম: নসকর মন্ডল বাড়ির নং : n0077 বয়স : 57 লিঙ্গ : পুরুষ	JDZ0187849 ফটো উপলব্ধ	209 নাম : সামিরন মন্ডল স্বামীর নাম: সামিাদ মন্ডল বাড়ির নং : n0077 বয়স : 49 লিঙ্গ : মহিলা	JDZ1451244 ফটো উপলব্ধ	210 নাম : রুপকুমার মন্ডল পিতার নাম: হামিদ মন্ডল বাড়ির নং : n0077 বয়স : 29 লিঙ্গ : পুরুষ	ZZE1468834 ফটো উপলব্ধ

বিধানসভা নির্বাচনক্ষেত্রের নং, নাম : 274-গলসি
ভাগ নং, নাম : 1-বামুনাড়া

211 নাম : আতিয়ার রহমান মন্ডল পিতার নাম: নাদু রহমান মন্ডল বাড়ির নং : n0022 বয়স : 74 লিঙ্গ : পুরুষ	ZZE1989078 ফটো উপলব্ধ	212 নাম : নাসিফা মন্ডল স্বামীর নাম: হীরা মন্ডল বাড়ির নং : n0050 বয়স : 49 লিঙ্গ : মহিলা	JDZ0935114 ফটো উপলব্ধ	213 নাম : নাজমুন্নিসাবেগম মন্ডল স্বামীর নাম: লিয়াকত মন্ডল বাড়ির নং : n0102 বয়স : 66 লিঙ্গ : মহিলা	JDZ0935049 ফটো উপলব্ধ
214 নাম : মনোয়ারা মন্ডল স্বামীর নাম: আতিয়ার রহমান মন্ডল বাড়ির নং : n0025 বয়স : 67 লিঙ্গ : মহিলা	JDZ0935213 ফটো উপলব্ধ	215 নাম : তুজামোল মণ্ডল পিতার নাম: লিয়াকত মণ্ডল বাড়ির নং : n0102 বয়স : 45 লিঙ্গ : পুরুষ	JDZ2789584 ফটো উপলব্ধ	216 নাম : আনিসুল রহমান মন্ডল পিতার নাম: আতিয়ার রহমান মন্ডল বাড়ির নং : n0025 বয়স : 47 লিঙ্গ : পুরুষ	ZZE1989094 ফটো উপলব্ধ
217 নাম : তাসমিনা বেগম মন্ডল স্বামীর নাম: আজমল হক মন্ডল বাড়ির নং : n0102 বয়স : 43 লিঙ্গ : মহিলা	JDZ2569846 ফটো উপলব্ধ	218 নাম : হীরা মন্ডল পিতার নাম: আয়ুব মন্ডল বাড়ির নং : n0050 বয়স : 54 লিঙ্গ : পুরুষ	JDZ0935106 ফটো উপলব্ধ	219 নাম : সওকত মন্ডল পিতার নাম: হীরা মন্ডল বাড়ির নং : n0050 বয়স : 31 লিঙ্গ : পুরুষ	ZZE1373216 ফটো উপলব্ধ
220 নাম : রঙ্গিনাবেগম মন্ডল স্বামীর নাম: আঃ রেজাউল মন্ডল বাড়ির নং : n0050 বয়স : 60 লিঙ্গ : মহিলা	JDZ0935122 ফটো উপলব্ধ	221 নাম : ইয়াসিন মণ্ডল পিতার নাম: আঃ রেজাউল মণ্ডল বাড়ির নং : n0050 বয়স : 39 লিঙ্গ : পুরুষ	ZZE1265727 ফটো উপলব্ধ	222 নাম : জিন্নাতারা বেগম মন্ডল স্বামীর নাম: ইয়াসিন মন্ডল বাড়ির নং : n0050 বয়স : 32 লিঙ্গ : মহিলা	ZZE1373034 ফটো উপলব্ধ
223 নাম : সাবিনা বেগম মন্ডল স্বামীর নাম: আঃ খালেক মন্ডল বাড়ির নং : n0049 বয়স : 39 লিঙ্গ : মহিলা	JDZ2947844 ফটো উপলব্ধ	224 নাম : সাবিলাবিবি মন্ডল স্বামীর নাম: আয়ুব মন্ডল বাড়ির নং : n0050 বয়স : 81 লিঙ্গ : মহিলা	JDZ0935080 ফটো উপলব্ধ	225 নাম : আব্দুল রেজাউল মন্ডল পিতার নাম: আয়ুব মন্ডল বাড়ির নং : n0050 বয়স : 66 লিঙ্গ : পুরুষ	JDZ0935098 ফটো উপলব্ধ
226 নাম : সিলন মন্ডল পিতার নাম: অশোক আলি মন্ডল বাড়ির নং : n0040 বয়স : 38 লিঙ্গ : পুরুষ	ZZE0629089 ফটো উপলব্ধ	227 নাম : আব্দুল খালেক মন্ডল পিতার নাম: আঃ সেলিম মন্ডল বাড়ির নং : n0049 বয়স : 51 লিঙ্গ : পুরুষ	JDZ0935155 ফটো উপলব্ধ	228 নাম : রূপসোনা মন্ডল স্বামীর নাম: আজিজার মন্ডল বাড়ির নং : n0026 বয়স : 46 লিঙ্গ : মহিলা	JDZ1451335 ফটো উপলব্ধ
229 নাম : নয়নতারা খাতুন পিতার নাম: হীরা মন্ডল বাড়ির নং : N0050 বয়স : 27 লিঙ্গ : মহিলা	ZZE1869726 ফটো উপলব্ধ	230 নাম : আজিজার মন্ডল পিতার নাম: মতিয়ার মন্ডল বাড়ির নং : n0026 বয়স : 51 লিঙ্গ : পুরুষ	JDZ0935205 ফটো উপলব্ধ	231 নাম : হোসেন মণ্ডল পিতার নাম: মতিয়ার রহমান মণ্ডল বাড়ির নং : n0026 বয়স : 33 লিঙ্গ : পুরুষ	ZZE1265578 ফটো উপলব্ধ
232 নাম : বাবুসোনা মণ্ডল পিতার নাম: আজিজুল মণ্ডল বাড়ির নং : n0026 বয়স : 30 লিঙ্গ : পুরুষ	ZZE1468800 ফটো উপলব্ধ	233 নাম : রিজিয়া বেগম মন্ডল স্বামীর নাম: আঃ রেজাক মন্ডল বাড়ির নং : n0049 বয়স : 55 লিঙ্গ : মহিলা	JDZ0935163 ফটো উপলব্ধ	234 নাম : হাবিল মণ্ডল পিতার নাম: রয়জুল মণ্ডল বাড়ির নং : n0004 বয়স : 36 লিঙ্গ : পুরুষ	ZZE1146430 ফটো উপলব্ধ
235 নাম : আনোয়ারা বিবি মন্ডল স্বামীর নাম: আঃ সেলিম মন্ডল বাড়ির নং : n0049 বয়স : 80 লিঙ্গ : মহিলা	JDZ0935130 ফটো উপলব্ধ	236 নাম : মহিলা মন্ডল স্বামীর নাম: আজিজুল মন্ডল বাড়ির নং : n0026 বয়স : 53 লিঙ্গ : মহিলা	WB/37/269/537500 ফটো উপলব্ধ	237 নাম : জব্বার মন্ডল পিতার নাম: মতিয়ার রহমান মন্ডল বাড়ির নং : n0026 বয়স : 42 লিঙ্গ : পুরুষ	ZZE0945725 ফটো উপলব্ধ
238 নাম : রূপসোনা বেগম মন্ডল স্বামীর নাম: জব্বার মন্ডল বাড়ির নং : n0026 বয়স : 39 লিঙ্গ : মহিলা	ZZE0945733 ফটো উপলব্ধ	239 নাম : ইমাম মন্ডল পিতার নাম: মতিয়ার রহমান মন্ডল বাড়ির নং : n0026 বয়স : 37 লিঙ্গ : পুরুষ	ZZE1058262 ফটো উপলব্ধ	240 নাম : আজিজুল মন্ডল পিতার নাম: মোতিয়ার মন্ডল বাড়ির নং : n0026 বয়স : 58 লিঙ্গ : পুরুষ	JDZ0935197 ফটো উপলব্ধ

বিধানসভা নির্বাচনক্ষেত্রের নং, নাম : 274-গলসি
ভাগ নং, নাম : 1-বামুনাড়া

241	JDZ2947828	নাম : আসগর আলি মন্ডল পিতার নাম: অশোক আলি মন্ডল বাড়ির নং : n0040 বয়স : 39 লিঙ্গ : পুরুষ	ফটো উপলব্ধ	242	JDZ0935064	নাম : কালোসোনা বেগম মন্ডল স্বামীর নাম: অশোক আলি মন্ডল বাড়ির নং : n0040 বয়স : 58 লিঙ্গ : মহিলা	ফটো উপলব্ধ	243	ZZE1265891	নাম : সবিতা বেগম মণ্ডল স্বামীর নাম: উজ্জল মণ্ডল বাড়ির নং : n0004 বয়স : 32 লিঙ্গ : মহিলা	ফটো উপলব্ধ
244	JDZ0934968	নাম : সকাই মন্ডল পিতার নাম: নসকড়ি মন্ডল বাড়ির নং : n0003 বয়স : 56 লিঙ্গ : পুরুষ	ফটো উপলব্ধ	245	ZZE1265909	নাম : সন্ধা বেগম স্বামীর নাম: ইয়াসিন মণ্ডল বাড়ির নং : n0003 বয়স : 38 লিঙ্গ : মহিলা	ফটো উপলব্ধ	246	ZZE1969724	নাম : অশোক আলি মন্ডল পিতার নাম: ফকির মন্ডল বাড়ির নং : n0040 বয়স : 63 লিঙ্গ : পুরুষ	ফটো উপলব্ধ
247	ZZE1146471	নাম : মমতাজ বেগম মণ্ডল স্বামীর নাম: সাইফুল মণ্ডল বাড়ির নং : n0025 বয়স : 37 লিঙ্গ : মহিলা	ফটো উপলব্ধ	248	ZZE1146422	নাম : কাজল মণ্ডল পিতার নাম: রয়জল মণ্ডল বাড়ির নং : n0004 বয়স : 39 লিঙ্গ : পুরুষ	ফটো উপলব্ধ	249	ZZE1146463	নাম : মোবিনা ইয়াসমিন মণ্ডল স্বামীর নাম: আলাউদ্দিন মণ্ডল বাড়ির নং : n0004 বয়স : 43 লিঙ্গ : মহিলা	ফটো উপলব্ধ
250	JDZ0934976	নাম : ইয়াসীন মণ্ডল পিতার নাম: নসকড়ি মণ্ডল বাড়ির নং : n0003 বয়স : 49 লিঙ্গ : পুরুষ	ফটো উপলব্ধ	251	ZZE1146448	নাম : কাবিল মণ্ডল পিতার নাম: রয়জল মণ্ডল বাড়ির নং : n0004 বয়স : 36 লিঙ্গ : পুরুষ	ফটো উপলব্ধ	252	JDZ2907772	নাম : তছরাবিবি মন্ডল স্বামীর নাম: রয়জল মন্ডল বাড়ির নং : n0004 বয়স : 54 লিঙ্গ : মহিলা	ফটো উপলব্ধ
253	WB/37/269/537354	নাম : উজ্জল মন্ডল পিতার নাম: রয়জল মন্ডল বাড়ির নং : n0004 বয়স : 47 লিঙ্গ : পুরুষ	ফটো উপলব্ধ	254	ZZE1776871	নাম : সাবানা খাতুন স্বামীর নাম: হাফিজুর রহমান মন্ডল বাড়ির নং : এন0022 বয়স : 26 লিঙ্গ : মহিলা	ফটো উপলব্ধ	255	ZZE2085595	নাম : সবুবা খাতুন স্বামীর নাম: ইয়াসিন মন্ডল বাড়ির নং : এন0082 বয়স : 23 লিঙ্গ : মহিলা	ফটো উপলব্ধ
256	ZZE1565548	নাম : সাইমাতারা খাতুন স্বামীর নাম: কাজল মন্ডল বাড়ির নং : n0004 বয়স : 30 লিঙ্গ : মহিলা	ফটো উপলব্ধ	257	JDZ0934950	নাম : শামেতুলেসা বিবি মন্ডল স্বামীর নাম: নাসকারী মন্ডল বাড়ির নং : n0003 বয়স : 75 লিঙ্গ : মহিলা	ফটো উপলব্ধ	258	JDZ2907913	নাম : রিজিয়া বেগম স্বামীর নাম: সুপান সেখ বাড়ির নং : n0022 বয়স : 45 লিঙ্গ : মহিলা	ফটো উপলব্ধ
259	JDZ2789576	নাম : নুরনোহার বেগম মন্ডল স্বামীর নাম: সরিয়ল মন্ডল বাড়ির নং : n0004 বয়স : 61 লিঙ্গ : মহিলা	ফটো উপলব্ধ	260	ZZE1146455	নাম : শরীফ মণ্ডল পিতার নাম: সরিওল মণ্ডল বাড়ির নং : n0004 বয়স : 30 লিঙ্গ : পুরুষ	ফটো উপলব্ধ	261	ZZE1468818	নাম : সেখ সানাড়া পিতার নাম: সেখ আবদুল আলিম বাড়ির নং : n0022 বয়স : 29 লিঙ্গ : পুরুষ	ফটো উপলব্ধ
262	ZZE2187607	নাম : আশরফুল মন্ডল পিতার নাম: আজিজুর মন্ডল বাড়ির নং : এন0015এ বয়স : 25 লিঙ্গ : পুরুষ	ফটো উপলব্ধ	263	JDZ0935999	নাম : সেখ আব্দুল আলিম পিতার নাম: সেখ আবু তাহের বাড়ির নং : n0022 বয়স : 59 লিঙ্গ : পুরুষ	ফটো উপলব্ধ	264	JDZ0935023	নাম : সরিয়ল মন্ডল পিতার নাম: আসকড়ি মন্ডল বাড়ির নং : n0004 বয়স : 59 লিঙ্গ : পুরুষ	ফটো উপলব্ধ
265	ZZE2244044	নাম : আয়েশা সুলতানা স্বামীর নাম: সামিওল হক মন্ডল বাড়ির নং : এন0003 বয়স : 31 লিঙ্গ : মহিলা	ফটো উপলব্ধ	266	ZZE2085447	নাম : আরিফ মন্ডল পিতার নাম: সরিয়ল মন্ডল বাড়ির নং : এন00034 বয়স : 24 লিঙ্গ : পুরুষ	ফটো উপলব্ধ	267	JDZ0935056	নাম : আজমলহক মন্ডল পিতার নাম: লিয়াকত মন্ডল বাড়ির নং : n0102 বয়স : 50 লিঙ্গ : পুরুষ	ফটো উপলব্ধ
268	ZZE2254365	নাম : সওকত হক মণ্ডল পিতার নাম: অলমলহক মণ্ডল বাড়ির নং : বামুনআরা বয়স : 20 লিঙ্গ : পুরুষ	ফটো উপলব্ধ	269	ZZE1971837	নাম : তাবাসুম খাতুন পিতার নাম: সেখ আব্দুল আলিম বাড়ির নং : N0049 বয়স : 25 লিঙ্গ : মহিলা	ফটো উপলব্ধ	270	ZZE1964006	নাম : সাইফুল মন্ডল পিতার নাম: আতিয়ার রহমান মন্ডল বাড়ির নং : n0025 বয়স : 48 লিঙ্গ : পুরুষ	ফটো উপলব্ধ

বিধানসভা নির্বাচনক্ষেত্রের নং, নাম : 274-গলসি
ভাগ নং, নাম : 1-বামুনাড়া

271 নাম : নাসিমা খাতুন পিতার নাম : বাহরুল আলম সেখ বাড়ির নং : n0022 বয়স : 29 লিঙ্গ : মহিলা	ZZE1565498 ফটো উপলব্ধ	272 নাম : হায়দার মন্ডল পিতার নাম : আজিজুল মন্ডল বাড়ির নং : n0026 বয়স : 28 লিঙ্গ : পুরুষ	ZZE1565522 ফটো উপলব্ধ	273 নাম : আকিলা বেগম স্বামীর নাম : রিয়াসত মণ্ডল বাড়ির নং : n0050 বয়স : 29 লিঙ্গ : মহিলা	ZZE1821602 ফটো উপলব্ধ
274 নাম : তাজকিরা মন্ডল স্বামীর নাম : সিলান মন্ডল বাড়ির নং : এন0040 বয়স : 26 লিঙ্গ : মহিলা	ZZE1869759 ফটো উপলব্ধ	275 নাম : আমিরুল ইসলাম মন্ডল পিতার নাম : আব্দুল খালেক মন্ডল বাড়ির নং : না বয়স : 21 লিঙ্গ : পুরুষ	ZZE2315604 ফটো উপলব্ধ	276 নাম : সাহেব মন্ডল পিতার নাম : আজিহার রহমান মন্ডল বাড়ির নং : n0026 বয়স : 28 লিঙ্গ : পুরুষ	ZZE1749068 ফটো উপলব্ধ
277 নাম : হারাই মন্ডল পিতার নাম : আব্দুল মন্ডল বাড়ির নং : n0004 বয়স : 63 লিঙ্গ : পুরুষ	ZZE1058155 ফটো উপলব্ধ	278 নাম : একিনা সেখ স্বামীর নাম : সেখ আব্দুল আলিম বাড়ির নং : n0022 বয়স : 46 লিঙ্গ : মহিলা	JDZ1449776 ফটো উপলব্ধ	279 নাম : ফিরোজা খাতুন স্বামীর নাম : কাবিল মন্ডল বাড়ির নং : এন0038 বয়স : 29 লিঙ্গ : মহিলা	ZZE2085975 ফটো উপলব্ধ
280 নাম : সেখ ইব্রাহিম পিতার নাম : সেখ মনিরুল বাড়ির নং : এন0091 বয়স : 28 লিঙ্গ : পুরুষ	ZZE2085934 ফটো উপলব্ধ	281 নাম : রিজিয়াবেগম মল্লিক স্বামীর নাম : মোনোয়ার হোসেন মল্লিক বাড়ির নং : n0084 বয়স : 65 লিঙ্গ : মহিলা	JDZ0935478 ফটো উপলব্ধ	282 নাম : ডালিম মল্লিক পিতার নাম : আব্দুল করিম মল্লিক বাড়ির নং : n0084 বয়স : 53 লিঙ্গ : পুরুষ	JDZ0935510 ফটো উপলব্ধ
283 নাম : পূর্ণিমা বেগম সেখ স্বামীর নাম : মনিরুল সেখ বাড়ির নং : n0116 বয়স : 46 লিঙ্গ : মহিলা	JDZ2789782 ফটো উপলব্ধ	284 নাম : বাচু মল্লিক পিতার নাম : মনোয়ার হোসেন মল্লিক বাড়ির নং : n0084 বয়স : 50 লিঙ্গ : পুরুষ	JDZ1450402 ফটো উপলব্ধ	285 নাম : রেখা মল্লিক স্বামীর নাম : নয়ন মল্লিক বাড়ির নং : n0091 বয়স : 29 লিঙ্গ : মহিলা	ZZE1813583 ফটো উপলব্ধ
286 নাম : আহাদুল মল্লিক পিতার নাম : ডালিম হোসেন মল্লিক বাড়ির নং : n0084 বয়স : 26 লিঙ্গ : পুরুষ	ZZE1813591 ফটো উপলব্ধ	287 নাম : শিল্পা খাতুন পিতার নাম : বোরজাহান মল্লিক বাড়ির নং : n0084 বয়স : 29 লিঙ্গ : মহিলা	ZZE1565357 ফটো উপলব্ধ	288 নাম : মেহেতাব হোসেন মল্লিক পিতার নাম : ডালিম মল্লিক বাড়ির নং : N0052 বয়স : 25 লিঙ্গ : পুরুষ	ZZE1971852 ফটো উপলব্ধ
289 নাম : আব্দুল রিপন মল্লিক পিতার নাম : আব্দুল আজিম মল্লিক বাড়ির নং : n0072 বয়স : 38 লিঙ্গ : পুরুষ	ZZE0629238 ফটো উপলব্ধ	290 নাম : পূর্ণিমা মল্লিক স্বামীর নাম : তাহের আলি মল্লিক বাড়ির নং : n0019 বয়স : 46 লিঙ্গ : মহিলা	JDZ1451178 ফটো উপলব্ধ	291 নাম : সমিরুল মল্লিক পিতার নাম : রবিউল মল্লিক বাড়ির নং : 0035 বয়স : 23 লিঙ্গ : পুরুষ	ZZE2085405 ফটো উপলব্ধ
292 নাম : বোরজান মল্লিক পিতার নাম : আজব মল্লিক বাড়ির নং : n0084 বয়স : 56 লিঙ্গ : পুরুষ	JDZ0935544 ফটো উপলব্ধ	293 নাম : ওসমান মল্লিক পিতার নাম : হোসাই মল্লিক বাড়ির নং : এন00101 বয়স : 24 লিঙ্গ : পুরুষ	ZZE2085876 ফটো উপলব্ধ	294 নাম : নবিকা নন্দিনী খাতুন পিতার নাম : ডালিম মল্লিক বাড়ির নং : এন00102 বয়স : 23 লিঙ্গ : মহিলা	ZZE2086056 ফটো উপলব্ধ
295 নাম : রফিক মল্লিক পিতার নাম : এদবাহার মল্লিক বাড়ির নং : এন0072 বয়স : 23 লিঙ্গ : পুরুষ	ZZE2086080 ফটো উপলব্ধ	296 নাম : মহম্মদ আজিজ মল্লিক পিতার নাম : সামসুল মল্লিক বাড়ির নং : এন0098 বয়স : 24 লিঙ্গ : পুরুষ	ZZE2086106 ফটো উপলব্ধ	297 নাম : আহাদ মল্লিক পিতার নাম : শান্ত মল্লিক বাড়ির নং : এন0092 বয়স : 26 লিঙ্গ : পুরুষ	ZZE1869841 ফটো উপলব্ধ
298 নাম : মাঝিয়া খাতুন স্বামীর নাম : কামালউদ্দিন মল্লিক বাড়ির নং : এন0015সী/ঝেড বয়স : 24 লিঙ্গ : মহিলা	ZZE2086007 ফটো উপলব্ধ	299 নাম : হাপিজা মিন্টা স্বামীর নাম : আলিমগার মল্লিক বাড়ির নং : এন0005/1 বয়স : 23 লিঙ্গ : মহিলা	ZZE2085462 ফটো উপলব্ধ	300 নাম : রাজরানী খাতুন পিতার নাম : শান্ত মল্লিক বাড়ির নং : এন0060 বয়স : 27 লিঙ্গ : মহিলা	ZZE1869866 ফটো উপলব্ধ

301 নাম : মীনা বেগম মল্লিক স্বামীর নাম : শহীদ আলি মল্লিক বাড়ির নং : n0091 বয়স : 44 লিঙ্গ : মহিলা	JDZ2569028 ফটো উপলব্ধ	302 নাম : জাকির হোসেন মল্লিক পিতার নাম : হোদাই মল্লিক বাড়ির নং : n0091 বয়স : 53 লিঙ্গ : পুরুষ	JDZ0935346 ফটো উপলব্ধ	303 নাম : বেবী বেগম স্বামীর নাম : মুকব্বল হোসেন জেথ বাড়ির নং : n0095 বয়স : 49 লিঙ্গ : মহিলা	JDZ0188086 ফটো উপলব্ধ
304 নাম : আজহারউদ্দিন মল্লিক পিতার নাম : জানারুল মল্লিক বাড়ির নং : এন0029 বয়স : 27 লিঙ্গ : পুরুষ	ZZE2148625 ফটো উপলব্ধ	305 নাম : সম্রাট মল্লিক পিতার নাম : জানারুল মল্লিক বাড়ির নং : n0091 বয়স : 29 লিঙ্গ : পুরুষ	ZZE1265446 ফটো উপলব্ধ	306 নাম : রসিদ মল্লিক পিতার নাম : আবুসামাদ মল্লিক বাড়ির নং : এন001 বয়স : 23 লিঙ্গ : পুরুষ	ZZE2159051 ফটো উপলব্ধ
307 নাম : আলি আবসার মল্লিক পিতার নাম : জাকির হোসেন মল্লিক বাড়ির নং : এন0015 বয়স : 25 লিঙ্গ : পুরুষ	ZZE2180024 ফটো উপলব্ধ	308 নাম : জানারুল মল্লিক পিতার নাম : আরউফ মল্লিক বাড়ির নং : n0091 বয়স : 52 লিঙ্গ : পুরুষ	JDZ0935353 ফটো উপলব্ধ	309 নাম : দেলোয়ারাবেগম মল্লিক স্বামীর নাম : জানারুল মল্লিক বাড়ির নং : n0091 বয়স : 48 লিঙ্গ : মহিলা	JDZ0935361 ফটো উপলব্ধ
310 নাম : মিতু মল্লিক পিতার নাম : দেলোয়ার মল্লিক বাড়ির নং : n0084 বয়স : 45 লিঙ্গ : পুরুষ	JDZ1450188 ফটো উপলব্ধ	311 নাম : রোজিনাবেগম মল্লিক স্বামীর নাম : জাকিরহোসেন মল্লিক বাড়ির নং : n0084 বয়স : 39 লিঙ্গ : মহিলা	JDZ2907871 ফটো উপলব্ধ	312 নাম : আলি আবুস মল্লিক পিতার নাম : জাকির হোসেন মল্লিক বাড়ির নং : এন0084 বয়স : 28 লিঙ্গ : পুরুষ	ZZE1869874 ফটো উপলব্ধ
313 নাম : রাজু মল্লিক পিতার নাম : মনোয়ার হোসেন মল্লিক বাড়ির নং : n0084 বয়স : 48 লিঙ্গ : পুরুষ	JDZ0935486 ফটো উপলব্ধ	314 নাম : আহেদা বেগম স্বামীর নাম : ঈশাহক মল্লিক বাড়ির নং : n0116 বয়স : 43 লিঙ্গ : মহিলা	JDZ2608107 ফটো উপলব্ধ	315 নাম : নূর নবী মল্লিক পিতার নাম : শাজাহান মল্লিক বাড়ির নং : n0082 বয়স : 45 লিঙ্গ : পুরুষ	JDZ1472810 ফটো উপলব্ধ
316 নাম : রবিউল মল্লিক পিতার নাম : মোমজেদ মল্লিক বাড়ির নং : n0091 বয়স : 48 লিঙ্গ : পুরুষ	ZZE2050177 ফটো উপলব্ধ	317 নাম : আমিনা বেগম মল্লিক স্বামীর নাম : নূর নবী মল্লিক বাড়ির নং : n0082 বয়স : 37 লিঙ্গ : মহিলা	ZZE1373042 ফটো উপলব্ধ	318 নাম : নসিব মল্লিক পিতার নাম : মফিজুল মল্লিক বাড়ির নং : n0084 বয়স : 24 লিঙ্গ : পুরুষ	ZZE1971712 ফটো উপলব্ধ
319 নাম : রাফিজুল মল্লিক পিতার নাম : মফিজুল মল্লিক বাড়ির নং : n0084 বয়স : 26 লিঙ্গ : পুরুষ	ZZE1971795 ফটো উপলব্ধ	320 নাম : আব্দুল সামাদ মল্লিক পিতার নাম : আব্দুল হাই মল্লিক বাড়ির নং : n0084 বয়স : 42 লিঙ্গ : পুরুষ	JDZ2789758 ফটো উপলব্ধ	321 নাম : সেলিমা বেগম স্বামীর নাম : স্বপন মলিক বাড়ির নং : n0084 বয়স : 30 লিঙ্গ : মহিলা	ZZE1565340 ফটো উপলব্ধ
322 নাম : কুতবউদ্দিন মল্লিক মায়ের নাম : মুসামা মল্লিক বাড়ির নং : n0091 বয়স : 37 লিঙ্গ : পুরুষ	ZZE0945998 ফটো উপলব্ধ	323 নাম : আব্দুল হাই মল্লিক পিতার নাম : মসবুদ মল্লিক বাড়ির নং : n0084 বয়স : 72 লিঙ্গ : পুরুষ	JDZ2907855 ফটো উপলব্ধ	324 নাম : শান্ত মল্লিক পিতার নাম : সিরাজুল মল্লিক বাড়ির নং : n0092 বয়স : 54 লিঙ্গ : পুরুষ	JDZ1527464 ফটো উপলব্ধ
325 নাম : জোনাকি বেগম মল্লিক স্বামীর নাম : আব্দুল রিপন মল্লিক বাড়ির নং : n0072 বয়স : 28 লিঙ্গ : মহিলা	ZZE1769405 ফটো উপলব্ধ	326 নাম : আব্দুল আজিম মল্লিক পিতার নাম : নজর মল্লিক বাড়ির নং : n0072 বয়স : 64 লিঙ্গ : পুরুষ	JDZ0935411 ফটো উপলব্ধ	327 নাম : শিখা বেগম মল্লিক স্বামীর নাম : রাজু মল্লিক বাড়ির নং : n0084 বয়স : 39 লিঙ্গ : মহিলা	ZZE1265768 ফটো উপলব্ধ
328 নাম : তাহের আলি মল্লিক পিতার নাম : ওয়াদত মল্লিক বাড়ির নং : n0019 বয়স : 52 লিঙ্গ : পুরুষ	ZZE1989045 ফটো উপলব্ধ	329 নাম : ফিরোজা বেগম স্বামীর নাম : বোরজান মল্লিক বাড়ির নং : n0084 বয়স : 51 লিঙ্গ : মহিলা	JDZ0935551 ফটো উপলব্ধ	330 নাম : পাপড়িবেগম মল্লিক স্বামীর নাম : ডালিম মল্লিক বাড়ির নং : n0084 বয়স : 50 লিঙ্গ : মহিলা	JDZ0935528 ফটো উপলব্ধ

বিধানসভা নির্বাচনক্ষেত্রের নং, নাম : 274-গলসি
ভাগ নং, নাম : 1-বামুনাড়া

331 নাম : মনসুরা বেগম স্বামীর নাম : আব্দুল মালিক বাড়ির নং : n0061 বয়স : 41 লিঙ্গ : মহিলা	JDZ2789790 ফটো উপলব্ধ	332 নাম : চন্দনা বেগম মল্লিক স্বামীর নাম : সামসুল মল্লিক বাড়ির নং : n0005 বয়স : 40 লিঙ্গ : মহিলা	ZZE0629188 ফটো উপলব্ধ	333 নাম : আলমগীর মল্লিক পিতার নাম : আকবর মল্লিক বাড়ির নং : n0005 বয়স : 37 লিঙ্গ : পুরুষ	ZZE0629196 ফটো উপলব্ধ
334 নাম : হালিমা বেগম স্বামীর নাম : এদবাহার মল্লিক বাড়ির নং : n0005 বয়স : 46 লিঙ্গ : মহিলা	JDZ2789675 ফটো উপলব্ধ	335 নাম : শাহজাহান মল্লিক পিতার নাম : আজব মল্লিক বাড়ির নং : n0082 বয়স : 71 লিঙ্গ : পুরুষ	JDZ0935585 ফটো উপলব্ধ	336 নাম : নয়ন মল্লিক পিতার নাম : হোসাই মল্লিক বাড়ির নং : n0091 বয়স : 36 লিঙ্গ : পুরুষ	ZZE1058171 ফটো উপলব্ধ
337 নাম : জ্যোত্স্নাবেগম মল্লিক স্বামীর নাম : আজিম মল্লিক বাড়ির নং : n0072 বয়স : 57 লিঙ্গ : মহিলা	JDZ0935429 ফটো উপলব্ধ	338 নাম : রাজু মল্লিক পিতার নাম : ইসহাক মল্লিক বাড়ির নং : এন0116 বয়স : 24 লিঙ্গ : পুরুষ	ZZE2085611 ফটো উপলব্ধ	339 নাম : নীরাজ মল্লিক পিতার নাম : ইন্দাদুল মল্লিক বাড়ির নং : এন0084/বী বয়স : 24 লিঙ্গ : পুরুষ	ZZE2085637 ফটো উপলব্ধ
340 নাম : কামরুল মল্লিক পিতার নাম : ওয়াদত মল্লিক বাড়ির নং : n0019 বয়স : 46 লিঙ্গ : পুরুষ	JDZ1451343 ফটো উপলব্ধ	341 নাম : সামসুল মল্লিক পিতার নাম : আকবর মল্লিক বাড়ির নং : n0005 বয়স : 46 লিঙ্গ : পুরুষ	JDZ1449925 ফটো উপলব্ধ	342 নাম : সাবানা খাতুন পিতার নাম : ফে.টিক মোলিক বাড়ির নং : এন0025/বী বয়স : 27 লিঙ্গ : মহিলা	ZZE2086122 ফটো উপলব্ধ
343 নাম : কামরুনেনসা বেগম স্বামীর নাম : লতফর মল্লিক বাড়ির নং : n0091 বয়স : 46 লিঙ্গ : মহিলা	JDZ1449164 ফটো উপলব্ধ	344 নাম : আয়ুব মল্লিক পিতার নাম : আতীয়ার মল্লিক বাড়ির নং : n0116 বয়স : 72 লিঙ্গ : পুরুষ	JDZ1036276 ফটো উপলব্ধ	345 নাম : মরজিনাবেগম স্বামীর নাম : জাকিরহোসেন বাড়ির নং : n0091 বয়স : 48 লিঙ্গ : মহিলা	JDZ1449206 ফটো উপলব্ধ
346 নাম : মুসামা বিবি মল্লিক মায়ের নাম : জামিলা বিবি মল্লিক বাড়ির নং : n0091 বয়স : 53 লিঙ্গ : মহিলা	JDZ2789642 ফটো উপলব্ধ	347 নাম : মমতাজবেগম মল্লিক স্বামীর নাম : মহিম মল্লিক বাড়ির নং : n0091 বয়স : 53 লিঙ্গ : মহিলা	JDZ0935296 ফটো উপলব্ধ	348 নাম : মহিম মল্লিক পিতার নাম : আরোফ মল্লিক বাড়ির নং : n0091 বয়স : 59 লিঙ্গ : পুরুষ	JDZ0935288 ফটো উপলব্ধ
349 নাম : মর্জিনা বেগম মল্লিক স্বামীর নাম : জহুরুল মল্লিক বাড়ির নং : n0091 বয়স : 40 লিঙ্গ : মহিলা	ZZE1265743 ফটো উপলব্ধ	350 নাম : জহুরুল মল্লিক পিতার নাম : রহিম মল্লিক বাড়ির নং : n0091 বয়স : 38 লিঙ্গ : পুরুষ	ZZE0629162 ফটো উপলব্ধ	351 নাম : নাজেমা বেগম মল্লিক স্বামীর নাম : রহিম মল্লিক বাড়ির নং : n0091 বয়স : 54 লিঙ্গ : মহিলা	JDZ0935270 ফটো উপলব্ধ
352 নাম : লুৎফ শ্বেশা বেগম মল্লিক স্বামীর নাম : সাজাহান মল্লিক বাড়ির নং : n0082 বয়স : 62 লিঙ্গ : মহিলা	JDZ0935593 ফটো উপলব্ধ	353 নাম : লুৎফর মল্লিক পিতার নাম : হোদাই মল্লিক বাড়ির নং : n0091 বয়স : 55 লিঙ্গ : পুরুষ	JDZ0935338 ফটো উপলব্ধ	354 নাম : জ্যোত্স্না বেগম মল্লিক স্বামীর নাম : দুলাল মল্লিক বাড়ির নং : n0116 বয়স : 41 লিঙ্গ : মহিলা	ZZE0629246 ফটো উপলব্ধ
355 নাম : এলিজা বেগম মল্লিক স্বামীর নাম : হাকিমুল মল্লিক বাড়ির নং : n0019 বয়স : 31 লিঙ্গ : মহিলা	YAJ1302447 ফটো উপলব্ধ	356 নাম : ফতেমা বিবি মল্লিক স্বামীর নাম : ওয়াদত মল্লিক বাড়ির নং : n0019 বয়স : 70 লিঙ্গ : মহিলা	JDZ0935676 ফটো উপলব্ধ	357 নাম : মেম বেগম স্বামীর নাম : কামরুল মল্লিক বাড়ির নং : n0019 বয়স : 38 লিঙ্গ : মহিলা	ZZE0629261 ফটো উপলব্ধ
358 নাম : নাজমুল মল্লিক পিতার নাম : ওয়াদত মল্লিক বাড়ির নং : n0019 বয়স : 35 লিঙ্গ : পুরুষ	ZZE1146497 ফটো উপলব্ধ	359 নাম : মোনয়ার মল্লিক পিতার নাম : আশরাফ মল্লিক বাড়ির নং : n0052 বয়স : 57 লিঙ্গ : পুরুষ	JDZ0935650 ফটো উপলব্ধ	360 নাম : মিরাজ মল্লিক পিতার নাম : মশেয়ার মল্লিক বাড়ির নং : n0052 বয়স : 35 লিঙ্গ : পুরুষ	ZZE1146513 ফটো উপলব্ধ

361 নাম : টুম্পা বেগম স্বামীর নাম: মিরাজ মল্লিক বাড়ির নং : n0052 বয়স : 34 লিঙ্গ : মহিলা	ZZE1373059 ফটো উপলব্ধ	362 নাম : আবুসামাদ মল্লিক পিতার নাম: হালিম মল্লিক বাড়ির নং : n0061 বয়স : 46 লিঙ্গ : পুরুষ	JDZ1449040 ফটো উপলব্ধ	363 নাম : রবিউল মল্লিক পিতার নাম: ইলিম মল্লিক বাড়ির নং : n0061 বয়স : 39 লিঙ্গ : পুরুষ	ZZE0945840 ফটো উপলব্ধ
364 নাম : রিনা বেগম স্বামীর নাম: রবিউল মল্লিক বাড়ির নং : n0061 বয়স : 36 লিঙ্গ : মহিলা	ZZE0945832 ফটো উপলব্ধ	365 নাম : কালো মল্লিক পিতার নাম: ইলিম মল্লিক বাড়ির নং : n0061 বয়স : 38 লিঙ্গ : পুরুষ	ZZE0629147 ফটো উপলব্ধ	366 নাম : জাহানারা বেগম মল্লিক স্বামীর নাম: কালো মল্লিক বাড়ির নং : n0061 বয়স : 36 লিঙ্গ : মহিলা	ZZE0629154 ফটো উপলব্ধ
367 নাম : মফীজুল মল্লিক পিতার নাম: সফিউল্লা মল্লিক বাড়ির নং : n0084 বয়স : 56 লিঙ্গ : পুরুষ	JDZ0935452 ফটো উপলব্ধ	368 নাম : মতিহারহুবেগম মল্লিক স্বামীর নাম: মফীজুল মল্লিক বাড়ির নং : n0084 বয়স : 48 লিঙ্গ : মহিলা	JDZ1450261 ফটো উপলব্ধ	369 নাম : ইন্দাদুল মল্লিক পিতার নাম: সফিউল্লা মল্লিক বাড়ির নং : n0084 বয়স : 52 লিঙ্গ : পুরুষ	WB/37/269/537333 ফটো উপলব্ধ
370 নাম : দেলোয়ার মল্লিক পিতার নাম: আঃকরিম মল্লিক বাড়ির নং : n0084 বয়স : 62 লিঙ্গ : পুরুষ	JDZ0935494 ফটো উপলব্ধ	371 নাম : হীরা বেগম মল্লিক স্বামীর নাম: মিতু মল্লিক বাড়ির নং : n0084 বয়স : 42 লিঙ্গ : মহিলা	JDZ2789733 ফটো উপলব্ধ	372 নাম : মহম্মদ তাজউদ্দিন মল্লিক পিতার নাম: ডালিম মল্লিক বাড়ির নং : n0084 বয়স : 31 লিঙ্গ : পুরুষ	ZZE1373224 ফটো উপলব্ধ
373 নাম : স্বপন মল্লিক পিতার নাম: আজব মল্লিক বাড়ির নং : n0084 বয়স : 39 লিঙ্গ : পুরুষ	ZZE0945956 ফটো উপলব্ধ	374 নাম : লায়লাবেগম মল্লিক স্বামীর নাম: আবদুলহাই মল্লিক বাড়ির নং : n0084 বয়স : 62 লিঙ্গ : মহিলা	JDZ2907863 ফটো উপলব্ধ	375 নাম : হাফিজুল মল্লিক পিতার নাম: মনোয়ার হোসেন মল্লিক বাড়ির নং : n0084 বয়স : 43 লিঙ্গ : পুরুষ	JDZ2789725 ফটো উপলব্ধ
376 নাম : আবিদ হোসেন মল্লিক পিতার নাম: সিদ্দিক মল্লিক বাড়ির নং : n0084 বয়স : 60 লিঙ্গ : পুরুষ	JDZ0935569 ফটো উপলব্ধ	377 নাম : আলি আকাশ মল্লিক পিতার নাম: আবিদ হোসেন মল্লিক বাড়ির নং : n0084 বয়স : 33 লিঙ্গ : পুরুষ	ZZE1146521 ফটো উপলব্ধ	378 নাম : জাকিরহোসেন মল্লিক পিতার নাম: সিদ্দিক মল্লিক বাড়ির নং : n0084 বয়স : 54 লিঙ্গ : পুরুষ	WB/37/269/537518 ফটো উপলব্ধ
379 নাম : মনোয়ারা বেগম মল্লিক স্বামীর নাম: দেলোয়ার মল্লিক বাড়ির নং : n0084 বয়স : 56 লিঙ্গ : মহিলা	JDZ0935502 ফটো উপলব্ধ	380 নাম : আজমীরাবেগম মল্লিক স্বামীর নাম: আবিদ মল্লিক বাড়ির নং : n0084 বয়স : 51 লিঙ্গ : মহিলা	JDZ0935577 ফটো উপলব্ধ	381 নাম : আপসোনা বেগম মল্লিক স্বামীর নাম: বাচু মল্লিক বাড়ির নং : n0084 বয়স : 37 লিঙ্গ : মহিলা	ZZE1265800 ফটো উপলব্ধ
382 নাম : আজিজ মল্লিক পিতার নাম: দেলোয়ার মল্লিক বাড়ির নং : n0084 বয়স : 45 লিঙ্গ : পুরুষ	JDZ2789741 ফটো উপলব্ধ	383 নাম : ফিরোজা বেগম মল্লিক স্বামীর নাম: আজিজ মল্লিক বাড়ির নং : n0084 বয়স : 35 লিঙ্গ : মহিলা	ZZE1265750 ফটো উপলব্ধ	384 নাম : জামালউদ্দিন মল্লিক পিতার নাম: দেলোয়ার মল্লিক বাড়ির নং : n0084 বয়স : 39 লিঙ্গ : পুরুষ	ZZE0945931 ফটো উপলব্ধ
385 নাম : কামালউদ্দিন মল্লিক পিতার নাম: দেলোয়ার মল্লিক বাড়ির নং : n0084 বয়স : 36 লিঙ্গ : পুরুষ	ZZE0945964 ফটো উপলব্ধ	386 নাম : সান্তোনিশা বেগম স্বামীর নাম: জামালউদ্দিন মল্লিক বাড়ির নং : n0084 বয়স : 33 লিঙ্গ : মহিলা	ZZE1373026 ফটো উপলব্ধ	387 নাম : আলি আজহার মল্লিক পিতার নাম: জাকির হোসেন মল্লিক বাড়ির নং : বামুনাড়া বয়স : 20 লিঙ্গ : পুরুষ	ZZE2292266 ফটো উপলব্ধ
388 নাম : শহরআলি মল্লিক পিতার নাম: হোদাই মল্লিক বাড়ির নং : n0091 বয়স : 58 লিঙ্গ : পুরুষ	JDZ0935312 ফটো উপলব্ধ	389 নাম : সোনেহারবেগম মল্লিক স্বামীর নাম: হোদাই মল্লিক বাড়ির নং : n0091 বয়স : 55 লিঙ্গ : মহিলা	JDZ0187914 ফটো উপলব্ধ	390 নাম : রোমজান মল্লিক পিতার নাম: হোদাই মল্লিক বাড়ির নং : বামুনাড়া বয়স : 29 লিঙ্গ : পুরুষ	ZZE1468933 ফটো উপলব্ধ

391	JDZ0935379	ফটো উপলব্ধ	392	JDZ0935387	ফটো উপলব্ধ	393	JDZ2907822	ফটো উপলব্ধ
নাম : মোমজেদ মল্লিক পিতার নাম: আরহমান মল্লিক বাড়ির নং : n0091 বয়স : 73 লিঙ্গ : পুরুষ			নাম : হালিমাবিবি মল্লিক স্বামীর নাম: মোমজেদ মল্লিক বাড়ির নং : n0091 বয়স : 65 লিঙ্গ : মহিলা			নাম : আজমিরা বেগম মল্লিক স্বামীর নাম: রবিউল মল্লিক বাড়ির নং : n0091 বয়স : 43 লিঙ্গ : মহিলা		
394	JDZ1448935	ফটো উপলব্ধ	395	ZZE1265495	ফটো উপলব্ধ	396	JDZ2907814	ফটো উপলব্ধ
নাম : সামিউল মল্লিক পিতার নাম: মোমজেদ মল্লিক বাড়ির নং : n0091 বয়স : 45 লিঙ্গ : পুরুষ			নাম : রওসোনারা বেগম মল্লিক স্বামীর নাম: সামিউল মল্লিক বাড়ির নং : n0091 বয়স : 31 লিঙ্গ : মহিলা			নাম : রহিম মল্লিক পিতার নাম: আরোফ মল্লিক বাড়ির নং : n0091 বয়স : 62 লিঙ্গ : পুরুষ		
397	ZZE1468859	ফটো উপলব্ধ	398	ZZE2316875	ফটো উপলব্ধ	399	JDZ1527548	ফটো উপলব্ধ
নাম : নূরশ্বেশা মল্লিক স্বামীর নাম: কুতুব উদ্দিন মল্লিক বাড়ির নং : n0091 বয়স : 30 লিঙ্গ : মহিলা			নাম : তুহীনা খাতুন পিতার নাম: জাকির হোসেন মল্লিক বাড়ির নং : বামুনাড়া বয়স : 22 লিঙ্গ : মহিলা			নাম : পাপিয়া মল্লিক স্বামীর নাম: শান্ত মল্লিক বাড়ির নং : n0092 বয়স : 47 লিঙ্গ : মহিলা		
400	ZZE1247097	ফটো উপলব্ধ	401	JDZ2569150	ফটো উপলব্ধ	402	ZZE1146539	ফটো উপলব্ধ
নাম : লিপিকা খাতুন পিতার নাম: আমির হোসেন বাড়ির নং : এন0084 বয়স : 32 লিঙ্গ : মহিলা			নাম : দুলাল মল্লিক পিতার নাম: আয়ুব মল্লিক বাড়ির নং : n0116 বয়স : 45 লিঙ্গ : পুরুষ			নাম : জারিনা বেগম মল্লিক স্বামীর নাম: আয়ুব মল্লিক বাড়ির নং : n0116 বয়স : 41 লিঙ্গ : মহিলা		
403	JDZ0935619	ফটো উপলব্ধ	404	JDZ0935627	ফটো উপলব্ধ	405	ZZE1468966	ফটো উপলব্ধ
নাম : শুকুর মল্লিক পিতার নাম: আতীয়ার মল্লিক বাড়ির নং : n0116 বয়স : 58 লিঙ্গ : পুরুষ			নাম : সুরিয়াবেগম মল্লিক স্বামীর নাম: শুকুর মল্লিক বাড়ির নং : n0116 বয়স : 52 লিঙ্গ : মহিলা			নাম : রোমজান মল্লিক পিতার নাম: শুকুর মল্লিক বাড়ির নং : n0116 বয়স : 29 লিঙ্গ : পুরুষ		
406	JDZ0935635	ফটো উপলব্ধ	407	ZZE0946194	ফটো উপলব্ধ	408	JDZ0935700	ফটো উপলব্ধ
নাম : ইশাহক মল্লিক পিতার নাম: আতীয়ার মল্লিক বাড়ির নং : n0116 বয়স : 56 লিঙ্গ : পুরুষ			নাম : মনিরুল্লাহ সেখ পিতার নাম: মনতাজ সেখ বাড়ির নং : n0116 বয়স : 56 লিঙ্গ : পুরুষ			নাম : সুন্দরীরানী মান্দি স্বামীর নাম: ডুগুরাম মান্দি বাড়ির নং : n0115 বয়স : 64 লিঙ্গ : মহিলা		
409	JDZ2790459	ফটো উপলব্ধ	410	ZZE0946152	ফটো উপলব্ধ	411	ZZE0946178	ফটো উপলব্ধ
নাম : মান্দারী মুর্মা স্বামীর নাম: সম মুর্মা বাড়ির নং : n0115 বয়স : 56 লিঙ্গ : মহিলা			নাম : গুরুপদ মুর্মা পিতার নাম: সম মুর্মা বাড়ির নং : n0115 বয়স : 33 লিঙ্গ : পুরুষ			নাম : সুকুমার মান্দি পিতার নাম: ডুগুরাম মান্দি বাড়ির নং : n0115 বয়স : 37 লিঙ্গ : পুরুষ		
412	ZZE0946160	ফটো উপলব্ধ	413	JDZ2789816	ফটো উপলব্ধ	414	ZZE1869775	ফটো উপলব্ধ
নাম : সুমিতা মান্দি পিতার নাম: ডুগুরাম মান্দি বাড়ির নং : n0115 বয়স : 30 লিঙ্গ : মহিলা			নাম : লক্ষ্মী রানী সোরেন মান্দি স্বামীর নাম: শিবপ্রসাদ মান্দি বাড়ির নং : n0115 বয়স : 40 লিঙ্গ : মহিলা			নাম : মেনকা মান্দি স্বামীর নাম: সুকুমার মান্দি বাড়ির নং : এন0115 বয়স : 25 লিঙ্গ : মহিলা		
415	ZZE2085736	ফটো উপলব্ধ	416	ZZE0945774	ফটো উপলব্ধ	417	JDZ2569192	ফটো উপলব্ধ
নাম : দুরন্ত মিদ্যা পিতার নাম: রবিউল মিদ্যা বাড়ির নং : এন0015এ বয়স : 25 লিঙ্গ : পুরুষ			নাম : নগর মিদ্যা পিতার নাম: তালাব মিদ্যা বাড়ির নং : n0042 বয়স : 38 লিঙ্গ : পুরুষ			নাম : হাসিবা বেগম স্বামীর নাম: রবিউল মিদ্যা বাড়ির নং : n0042 বয়স : 47 লিঙ্গ : মহিলা		
418	JDZ0935809	ফটো উপলব্ধ	419	JDZ0935775	ফটো উপলব্ধ	420	JDZ0935783	ফটো উপলব্ধ
নাম : নউবাহার মিন্দা স্বামীর নাম: ইসমাইল মিন্দা বাড়ির নং : n0042 বয়স : 58 লিঙ্গ : মহিলা			নাম : জাহানারাবেগম মিন্দা স্বামীর নাম: তালাব মিন্দা বাড়ির নং : n0042 বয়স : 62 লিঙ্গ : মহিলা			নাম : রবিওল মিন্দা পিতার নাম: মোসলেম মিন্দা বাড়ির নং : n0042 বয়স : 54 লিঙ্গ : পুরুষ		

421	JDZ0935791	ফটো উপলব্ধ	422	ZZE1058296	ফটো উপলব্ধ	423	JDZ2569176	ফটো উপলব্ধ
নাম : লুতফর মিন্দা পিতার নাম: মোসলেম মিন্দা বাড়ির নং : n0042 বয়স : 50 লিঙ্গ : পুরুষ			নাম : ফজিলা বেগম স্বামীর নাম: লুতফর মিন্দা বাড়ির নং : n0042 বয়স : 35 লিঙ্গ : মহিলা			নাম : সোনাহারা বেগম স্বামীর নাম: আসাই মিজা বাড়ির নং : n0069 বয়স : 45 লিঙ্গ : মহিলা		
424	JDZ0935734	ফটো উপলব্ধ	425	JDZ0935726	ফটো উপলব্ধ	426	ZZE1869833	ফটো উপলব্ধ
নাম : আসাই মিজা পিতার নাম: মোসলেম মিজা বাড়ির নং : n0069 বয়স : 52 লিঙ্গ : পুরুষ			নাম : আনোয়ারাবিবি মিজা স্বামীর নাম: মোসলেম মিজা বাড়ির নং : n0069 বয়স : 69 লিঙ্গ : মহিলা			নাম : আকাশ মিজা পিতার নাম: আসাই মিজা বাড়ির নং : n0069/এ বয়স : 25 লিঙ্গ : পুরুষ		
427	ZZE1971845	ফটো উপলব্ধ	428	JDZ2850386	ফটো উপলব্ধ	429	WB/37/269/537189	ফটো উপলব্ধ
নাম : জাহিমা খাতুন স্বামীর নাম: রাজ কুমার মন্ডল বাড়ির নং : N0069 বয়স : 25 লিঙ্গ : মহিলা			নাম : সুলতানা বেগম মিন্দা স্বামীর নাম: রফিক মিন্দা বাড়ির নং : n0023 বয়স : 40 লিঙ্গ : মহিলা			নাম : রফিক মিন্দা পিতার নাম: এতিন মিন্দা বাড়ির নং : n0023 বয়স : 54 লিঙ্গ : পুরুষ		
430	JDZ0935825	ফটো উপলব্ধ	431	ZZE2085439	ফটো উপলব্ধ	432	ZZE1560564	ফটো উপলব্ধ
নাম : সফিয়াবিবি মিন্দা স্বামীর নাম: এতিন মিন্দা বাড়ির নং : n0023 বয়স : 72 লিঙ্গ : মহিলা			নাম : ফিরোজ সেখ পিতার নাম: সেখ আক্কাশ বাড়ির নং : এন0023 বয়স : 25 লিঙ্গ : পুরুষ			নাম : কুলসুমা খাতুন মেন্না পিতার নাম: সেখ রহমান মেন্না বাড়ির নং : এন00152 বয়স : 35 লিঙ্গ : মহিলা		
433	JDZ2850394	ফটো উপলব্ধ	434	JDZ0936237	ফটো উপলব্ধ	435	ZZE0629394	ফটো উপলব্ধ
নাম : সেখ রুপচাঁদ পিতার নাম: সেখ মতিয়ার রহমান বাড়ির নং : n0080 বয়স : 44 লিঙ্গ : পুরুষ			নাম : রঙ্গিনা বেগম সেখ পিতার নাম: সেখ মতিয়ার হোসেন বাড়ির নং : n0080 বয়স : 55 লিঙ্গ : মহিলা			নাম : সেখ সুরোজ হোসেন পিতার নাম: সেখ রেজাউল বাড়ির নং : n0080 বয়স : 37 লিঙ্গ : পুরুষ		
436	JDZ0936252	ফটো উপলব্ধ	437	JDZ0936229	ফটো উপলব্ধ	438	JDZ0936245	ফটো উপলব্ধ
নাম : মনোয়ারা বেগম সেখ স্বামীর নাম: রবিউল সেখ বাড়ির নং : n0080 বয়স : 52 লিঙ্গ : মহিলা			নাম : সেখ রেজাউল পিতার নাম: সেখ মতিয়ার রহমান বাড়ির নং : n0080 বয়স : 60 লিঙ্গ : পুরুষ			নাম : রবিউল সেখ পিতার নাম: মতিয়ার সেখ বাড়ির নং : n0080 বয়স : 56 লিঙ্গ : পুরুষ		
439	ZZE0945915	ফটো উপলব্ধ	440	JDZ0936286	ফটো উপলব্ধ	441	JDZ2907921	ফটো উপলব্ধ
নাম : ফিরোজ হোসেন সেখ পিতার নাম: রবিউল সেখ বাড়ির নং : n0080 বয়স : 36 লিঙ্গ : পুরুষ			নাম : বাবুলহোসেন সেখ পিতার নাম: মতিয়ার সেখ বাড়ির নং : n0080 বয়স : 49 লিঙ্গ : পুরুষ			নাম : কহিনুর বেগম স্বামীর নাম: আরব হোসেন বাড়ির নং : n0080 বয়স : 47 লিঙ্গ : মহিলা		
442	JDZ2789840	ফটো উপলব্ধ	443	JDZ0936278	ফটো উপলব্ধ	444	ZZE2223519	ফটো উপলব্ধ
নাম : মমতাজ বেগম সেখ স্বামীর নাম: নুর আলম সেখ বাড়ির নং : n0080 বয়স : 43 লিঙ্গ : মহিলা			নাম : নুরআলম সেখ পিতার নাম: মতিয়ার সেখ বাড়ির নং : n0080 বয়স : 52 লিঙ্গ : পুরুষ			নাম : সেখ আরব হোসেন পিতার নাম: সেখ মতিয়ার রহমান বাড়ির নং : n0080 বয়স : 58 লিঙ্গ : পুরুষ		
445	ZZE1813716	ফটো উপলব্ধ	446	ZZE2243913	ফটো উপলব্ধ	447	ZZE1813773	ফটো উপলব্ধ
নাম : নুরজাহান বেগম স্বামীর নাম: বাবুল হোসেন সেখ বাড়ির নং : n0080 বয়স : 30 লিঙ্গ : মহিলা			নাম : সেখ রাজ পিতার নাম: সেখ নুর আলম বাড়ির নং : এন0080 বয়স : 22 লিঙ্গ : পুরুষ			নাম : রেখা বেগম সেখ স্বামীর নাম: সেখ শিলন বাড়ির নং : n0127 বয়স : 32 লিঙ্গ : মহিলা		
448	JDZ2608164	ফটো উপলব্ধ	449	ZZE0629311	ফটো উপলব্ধ	450	JDZ0935833	ফটো উপলব্ধ
নাম : সেখ শিলন পিতার নাম: সেখ উমর আলি বাড়ির নং : n0127 বয়স : 43 লিঙ্গ : পুরুষ			নাম : মজিবুল মিয়া পিতার নাম: ইফ্রাহাম মিয়া বাড়ির নং : n0020 বয়স : 38 লিঙ্গ : পুরুষ			নাম : জয়গনগোসা সাহ স্বামীর নাম: কায়েম সাহ বাড়ির নং : n0079 বয়স : 67 লিঙ্গ : মহিলা		

বিধানসভা নির্বাচনক্ষেত্রের নং, নাম : 274-গলসি
ভাগ নং, নাম : 1-বামুনাড়া

451 নাম : সাহানারা বেগম সেখ স্বামীর নাম : মিরাজ সেখ বাড়ির নং : n0123 বয়স : 39 লিঙ্গ : মহিলা	ZZE1146315 ফটো উপলব্ধ	452 নাম : সেখ মিরাজ স্বামীর নাম : সায়না বিবি বাড়ির নং : n0123 বয়স : 45 লিঙ্গ : পুরুষ	JDZ2789329 ফটো উপলব্ধ	453 নাম : রিনা বেগম স্বামীর নাম : জাকির হোসেন বাড়ির নং : n0123 বয়স : 46 লিঙ্গ : মহিলা	JDZ1451020 ফটো উপলব্ধ
454 নাম : সামিয়াবিবি সাহ স্বামীর নাম : সামসুর সাহ বাড়ির নং : n0123 বয়স : 54 লিঙ্গ : মহিলা	JDZ0934943 ফটো উপলব্ধ	455 নাম : তারিকা বেগম সেখ স্বামীর নাম : ইসলাম সেখ বাড়ির নং : n0020 বয়স : 55 লিঙ্গ : মহিলা	ZZE1146547 ফটো উপলব্ধ	456 নাম : নূরআলম সাহ পিতার নাম : কোরবান সাহ বাড়ির নং : n0020 বয়স : 62 লিঙ্গ : পুরুষ	WB/37/269/537048 ফটো উপলব্ধ
457 নাম : সেখ সফর উদ্দিন পিতার নাম : সেখ আলাউদ্দিন বাড়ির নং : এন0015এফ বয়স : 23 লিঙ্গ : পুরুষ	ZZE2085769 ফটো উপলব্ধ	458 নাম : সিরাজ সেখ পিতার নাম : নজরুল সেখ বাড়ির নং : n0058 বয়স : 37 লিঙ্গ : পুরুষ	ZZE1146729 ফটো উপলব্ধ	459 নাম : আনিসুল সেখ পিতার নাম : আবুতাহের সেখ বাড়ির নং : n0058 বয়স : 54 লিঙ্গ : পুরুষ	JDZ0937151 ফটো উপলব্ধ
460 নাম : সাহানারাবেগম সেখ স্বামীর নাম : আনিসুল সেখ বাড়ির নং : n0058 বয়স : 50 লিঙ্গ : মহিলা	JDZ0937169 ফটো উপলব্ধ	461 নাম : আনারুল সেখ পিতার নাম : আবুতাহের সেখ বাড়ির নং : n0058 বয়স : 48 লিঙ্গ : পুরুষ	JDZ0937177 ফটো উপলব্ধ	462 নাম : লীলি বেগম স্বামীর নাম : সেখ আনারুল বাড়ির নং : n0058 বয়স : 43 লিঙ্গ : মহিলা	JDZ2790152 ফটো উপলব্ধ
463 নাম : হাসিনা বেগম সেখ স্বামীর নাম : কালো সেখ বাড়ির নং : n0057 বয়স : 41 লিঙ্গ : মহিলা	JDZ2850543 ফটো উপলব্ধ	464 নাম : আনারুল সেখ পিতার নাম : সাদেক সেখ বাড়ির নং : n0057 বয়স : 33 লিঙ্গ : পুরুষ	ZZE1265719 ফটো উপলব্ধ	465 নাম : সেখ হিরন পিতার নাম : সেখ ফটিক বাড়ির নং : n0037 বয়স : 26 লিঙ্গ : পুরুষ	ZZE1565225 ফটো উপলব্ধ
466 নাম : মমতাজ খাতুন স্বামীর নাম : সাইদুল সেখ বাড়ির নং : এন0081 বয়স : 26 লিঙ্গ : মহিলা	ZZE2085512 ফটো উপলব্ধ	467 নাম : সাগর সেখ পিতার নাম : নাসির আলী সেখ বাড়ির নং : n0036 বয়স : 32 লিঙ্গ : পুরুষ	ZZE1265792 ফটো উপলব্ধ	468 নাম : গোলবাহার বিবি সেখ স্বামীর নাম : সেখ নিজাম বাড়ির নং : n0056 বয়স : 70 লিঙ্গ : মহিলা	ZZE1146703 ফটো উপলব্ধ
469 নাম : আলাউদ্দিন সেখ পিতার নাম : নিজাম সেখ বাড়ির নং : n0056 বয়স : 52 লিঙ্গ : পুরুষ	JDZ1450766 ফটো উপলব্ধ	470 নাম : আব্বাস উদ্দিন সেখ পিতার নাম : নিজাম সেখ বাড়ির নং : n0056 বয়স : 33 লিঙ্গ : পুরুষ	ZZE1146711 ফটো উপলব্ধ	471 নাম : হাসিনা বেগম সেখ স্বামীর নাম : আলাউদ্দিন সেখ বাড়ির নং : n0056 বয়স : 42 লিঙ্গ : মহিলা	JDZ2790186 ফটো উপলব্ধ
472 নাম : কালো সেখ পিতার নাম : সাদেক সেখ বাড়ির নং : n0057 বয়স : 49 লিঙ্গ : পুরুষ	JDZ1448992 ফটো উপলব্ধ	473 নাম : সওকতআলি সেখ পিতার নাম : নওসাদ সেখ বাড়ির নং : n0106 বয়স : 65 লিঙ্গ : পুরুষ	JDZ0937771 ফটো উপলব্ধ	474 নাম : সেখ মনিরুল পিতার নাম : সেখ ফটিক বাড়ির নং : এন0037 বয়স : 25 লিঙ্গ : পুরুষ	ZZE2029890 ফটো উপলব্ধ
475 নাম : সেখ ফটিক পিতার নাম : সেখ ইসলাম বাড়ির নং : n0037 বয়স : 53 লিঙ্গ : পুরুষ	JDZ0936187 ফটো উপলব্ধ	476 নাম : রহিমা বেগম সেখ স্বামীর নাম : শওকত সেখ বাড়ির নং : n0106 বয়স : 58 লিঙ্গ : মহিলা	JDZ0937839 ফটো উপলব্ধ	477 নাম : মনি খাতুন সেখ স্বামীর নাম : ইমামুল হক সেখ বাড়ির নং : n0008 বয়স : 30 লিঙ্গ : মহিলা	ZZE1468883 ফটো উপলব্ধ
478 নাম : সোনালী বেগম সেখ স্বামীর নাম : মায়ী আলম সেখ বাড়ির নং : n0029 বয়স : 40 লিঙ্গ : মহিলা	JDZ2850428 ফটো উপলব্ধ	479 নাম : তেহেরাবেগম সেখ স্বামীর নাম : সামসের সেখ বাড়ির নং : n0065 বয়স : 60 লিঙ্গ : মহিলা	JDZ0938480 ফটো উপলব্ধ	480 নাম : নজরুল সেখ পিতার নাম : আবুতাহের সেখ বাড়ির নং : n0058 বয়স : 57 লিঙ্গ : পুরুষ	JDZ0937136 ফটো উপলব্ধ

বিধানসভা নির্বাচনক্ষেত্রের নং, নাম : 274-গলসি
ভাগ নং, নাম : 1-বামুনাড়া

481 নাম : আলাউদ্দিন সেখ পিতার নাম : মুহম্মদ আলী বাড়ির নং : এন0068 বয়স : 25 লিঙ্গ : পুরুষ	ZZE2085702 ফটো উপলব্ধ	482 নাম : জোবেদআলি সেখ পিতার নাম : ওমরআলি সেখ বাড়ির নং : n0060 বয়স : 53 লিঙ্গ : পুরুষ	JDZ2907962 ফটো উপলব্ধ	483 নাম : মিলন সেখ পিতার নাম : ওমর সেখ বাড়ির নং : n0060 বয়স : 48 লিঙ্গ : পুরুষ	JDZ2907970 ফটো উপলব্ধ
484 নাম : সরফানাবেগম সেখ স্বামীর নাম : নজরুল সেখ বাড়ির নং : n0058 বয়স : 52 লিঙ্গ : মহিলা	JDZ0937144 ফটো উপলব্ধ	485 নাম : ভুলন সেখ পিতার নাম : সরবআলি সেখ বাড়ির নং : n0081 বয়স : 33 লিঙ্গ : পুরুষ	ZZE1265537 ফটো উপলব্ধ	486 নাম : গুলসাহানার বেগম স্বামীর নাম : সেখ মহম্মদ আলি বাড়ির নং : n0073 বয়স : 43 লিঙ্গ : মহিলা	JDZ2790079 ফটো উপলব্ধ
487 নাম : চম্পা বেগম স্বামীর নাম : সেখ আক্কাশ বাড়ির নং : n0126 বয়স : 41 লিঙ্গ : মহিলা	JDZ0936914 ফটো উপলব্ধ	488 নাম : নূরনবি সেখ পিতার নাম : আবদুলগনি সেখ বাড়ির নং : n0011 বয়স : 53 লিঙ্গ : পুরুষ	JDZ0937243 ফটো উপলব্ধ	489 নাম : শোভারানী সেখ স্বামীর নাম : সাদরে আলম সেখ বাড়ির নং : n0037 বয়স : 54 লিঙ্গ : মহিলা	JDZ1450220 ফটো উপলব্ধ
490 নাম : হসিনামতাজ সেখ স্বামীর নাম : সরিফ সেখ বাড়ির নং : n0125 বয়স : 66 লিঙ্গ : মহিলা	ZZE1990555 ফটো উপলব্ধ	491 নাম : নতুবা বিবি স্বামীর নাম : শৌকত আলি বাড়ির নং : n0081 বয়স : 56 লিঙ্গ : মহিলা	JDZ0938464 ফটো উপলব্ধ	492 নাম : আসগর আলি সেখ পিতার নাম : নওসাদ সেখ বাড়ির নং : n0107 বয়স : 63 লিঙ্গ : পুরুষ	JDZ0937631 ফটো উপলব্ধ
493 নাম : জাকির হোসেন সেখ পিতার নাম : লোকমান সেখ বাড়ির নং : n0066 বয়স : 50 লিঙ্গ : পুরুষ	JDZ0938639 ফটো উপলব্ধ	494 নাম : বিউটি খাতুন স্বামীর নাম : সরিফ শাহ বাড়ির নং : N0018 বয়স : 27 লিঙ্গ : মহিলা	ZZE1869809 ফটো উপলব্ধ	495 নাম : সাইফুল সেখ পিতার নাম : জাকের আলি সেখ বাড়ির নং : n0060 বয়স : 31 লিঙ্গ : পুরুষ	ZZE1373109 ফটো উপলব্ধ
496 নাম : জৈগুনবিবি সেখ স্বামীর নাম : মোজ্জমেল হক সেখ বাড়ির নং : n0007 বয়স : 65 লিঙ্গ : মহিলা	JDZ0938324 ফটো উপলব্ধ	497 নাম : জাহানারা সেখ স্বামীর নাম : মন্টু সেখ বাড়ির নং : n0062 বয়স : 57 লিঙ্গ : মহিলা	JDZ0936633 ফটো উপলব্ধ	498 নাম : নওসার আলি সেখ পিতার নাম : মনসুর সেখ বাড়ির নং : n0036 বয়স : 57 লিঙ্গ : পুরুষ	JDZ0937987 ফটো উপলব্ধ
499 নাম : রিজিয়া বিবি সেখ স্বামীর নাম : আজিজুল হক সেখ সেখ বাড়ির নং : n0009 বয়স : 59 লিঙ্গ : মহিলা	JDZ0936724 ফটো উপলব্ধ	500 নাম : সন্তার সেখ পিতার নাম : হোসেন সেখ বাড়ির নং : n0125 বয়স : 76 লিঙ্গ : পুরুষ	JDZ0938092 ফটো উপলব্ধ	501 নাম : মফিজুল সেখ পিতার নাম : শরিফ সেখ বাড়ির নং : n0125 বয়স : 48 লিঙ্গ : পুরুষ	JDZ0938084 ফটো উপলব্ধ
502 নাম : রেকসোনা বেগম স্বামীর নাম : সেখ নওসার আলি বাড়ির নং : n0073 বয়স : 35 লিঙ্গ : মহিলা	ZZE1265677 ফটো উপলব্ধ	503 নাম : মাঝিয়া বেগম সেখ স্বামীর নাম : গাজি সেখ বাড়ির নং : n0075 বয়স : 40 লিঙ্গ : মহিলা	ZZE0629758 ফটো উপলব্ধ	504 নাম : সেখ জুয়েল পিতার নাম : শান্তি সেখ বাড়ির নং : n0032 বয়স : 36 লিঙ্গ : পুরুষ	ZZE1146661 ফটো উপলব্ধ
505 নাম : সেখ হাসমত পিতার নাম : সেখ নওসাদ বাড়ির নং : n0033 বয়স : 45 লিঙ্গ : পুরুষ	JDZ1450121 ফটো উপলব্ধ	506 নাম : আনারুল হক সেখ পিতার নাম : ময়জল হক সেখ বাড়ির নং : n0008 বয়স : 45 লিঙ্গ : পুরুষ	JDZ2789881 ফটো উপলব্ধ	507 নাম : সেখ মসিতুল্লা পিতার নাম : সেখ নওসাদ বাড়ির নং : n0033 বয়স : 50 লিঙ্গ : পুরুষ	JDZ0937714 ফটো উপলব্ধ
508 নাম : হাসনাহারা বেগম স্বামীর নাম : সেখ সাইদুল বাড়ির নং : n0065 বয়স : 43 লিঙ্গ : মহিলা	JDZ2569747 ফটো উপলব্ধ	509 নাম : রসুলা বেগম শেখ স্বামীর নাম : সাইফুল শেখ বাড়ির নং : n0065 বয়স : 38 লিঙ্গ : মহিলা	JDZ2947851 ফটো উপলব্ধ	510 নাম : সফিয়া বিবি সেখ স্বামীর নাম : ইদ্রিস সেখ বাড়ির নং : n0018 বয়স : 92 লিঙ্গ : মহিলা	ZZE1990019 ফটো উপলব্ধ

বিধানসভা নির্বাচনক্ষেত্রের নং, নাম : 274-গলসি
ভাগ নং, নাম : 1-বামুনাড়া

511 নাম : জসিম মিন্দা পিতার নাম : এতিম মিন্দা বাড়ির নং : n0021 বয়স : 47 লিঙ্গ : পুরুষ	ZZE1989169 ফটো উপলব্ধ	512 নাম : সেখ সাহিন কাবির পিতার নাম : সেখ সপিত হোসেন বাড়ির নং : N0033 বয়স : 25 লিঙ্গ : পুরুষ	ZZE1869817 ফটো উপলব্ধ	513 নাম : মহরম সেখ পিতার নাম : নওসাদ সেখ বাড়ির নং : n0106 বয়স : 64 লিঙ্গ : পুরুষ	JDZ0937789 ফটো উপলব্ধ
514 নাম : পিয়ারা বেগম স্বামীর নাম : মইয়াজ হক সেখ বাড়ির নং : n0106 বয়স : 43 লিঙ্গ : মহিলা	JDZ2790210 ফটো উপলব্ধ	515 নাম : শান্তি সেখ পিতার নাম : জিকরিয়া সেখ বাড়ির নং : n0032 বয়স : 54 লিঙ্গ : পুরুষ	JDZ0936344 ফটো উপলব্ধ	516 নাম : মেহরুলিসা বেগম স্বামীর নাম : মইয়াজ হক সেখ বাড়ির নং : n0038 বয়স : 63 লিঙ্গ : মহিলা	JDZ0937458 ফটো উপলব্ধ
517 নাম : খাইরুল হক সেখ পিতার নাম : মইয়াজ হক সেখ বাড়ির নং : n0008 বয়স : 37 লিঙ্গ : পুরুষ	JDZ2985414 ফটো উপলব্ধ	518 নাম : তুহিনা খাতুন সেখ স্বামীর নাম : আনবুল হক সেখ বাড়ির নং : n0008 বয়স : 32 লিঙ্গ : মহিলা	ZZE1146612 ফটো উপলব্ধ	519 নাম : সবর আলি সেখ পিতার নাম : আক্কেল আলি সেখ বাড়ির নং : n0063 বয়স : 53 লিঙ্গ : পুরুষ	JDZ0937045 ফটো উপলব্ধ
520 নাম : সাবিনা বেগম সেখ স্বামীর নাম : রাজীব সেখ বাড়ির নং : n0075 বয়স : 36 লিঙ্গ : মহিলা	ZZE1265859 ফটো উপলব্ধ	521 নাম : জানাবুল সেখ পিতার নাম : সামসের সেখ বাড়ির নং : n0065 বয়স : 40 লিঙ্গ : পুরুষ	JDZ2947810 ফটো উপলব্ধ	522 নাম : সরিফ সেখ পিতার নাম : কালিম নবী সেখ বাড়ির নং : n0060 বয়স : 36 লিঙ্গ : পুরুষ	ZZE0945824 ফটো উপলব্ধ
523 নাম : সেখ কাওসার আলি পিতার নাম : আক্কেল আলি সেখ বাড়ির নং : n0073 বয়স : 47 লিঙ্গ : পুরুষ	JDZ1450410 ফটো উপলব্ধ	524 নাম : সামসের সেখ পিতার নাম : মসিদ সেখ বাড়ির নং : n0065 বয়স : 67 লিঙ্গ : পুরুষ	JDZ0938472 ফটো উপলব্ধ	525 নাম : গাজু সেখ পিতার নাম : হিয়াত আলি সেখ বাড়ির নং : n0075 বয়স : 55 লিঙ্গ : পুরুষ	JDZ0938217 ফটো উপলব্ধ
526 নাম : কাওসারা বেগম স্বামীর নাম : মসিদুল সেখ বাড়ির নং : n0033 বয়স : 46 লিঙ্গ : মহিলা	JDZ2908036 ফটো উপলব্ধ	527 নাম : কাওসার আলি সেখ পিতার নাম : ইব্রাহিম হোসেন সেখ বাড়ির নং : n0033 বয়স : 37 লিঙ্গ : পুরুষ	JDZ2947885 ফটো উপলব্ধ	528 নাম : ইন্দাদুলহক সেখ পিতার নাম : আব্দুল জানি সেখ বাড়ির নং : n0010 বয়স : 58 লিঙ্গ : পুরুষ	JDZ0936732 ফটো উপলব্ধ
529 নাম : সেখ কাবুল পিতার নাম : মইয়াজ হক সেখ বাড়ির নং : n0008 বয়স : 44 লিঙ্গ : পুরুষ	JDZ1450279 ফটো উপলব্ধ	530 নাম : বুলবেগম সেখ স্বামীর নাম : সবর আলি সেখ বাড়ির নং : n0081 বয়স : 55 লিঙ্গ : মহিলা	JDZ0938449 ফটো উপলব্ধ	531 নাম : সখিনা খাতুন পিতার নাম : আলিম সেখ বাড়ির নং : n0048 বয়স : 36 লিঙ্গ : মহিলা	ZZE0945790 ফটো উপলব্ধ
532 নাম : আক্কাস উদ্দিন সেখ পিতার নাম : আলিম সেখ বাড়ির নং : n0048 বয়স : 35 লিঙ্গ : পুরুষ	ZZE1265826 ফটো উপলব্ধ	533 নাম : নুরহোমাবেগম সেখ স্বামীর নাম : সবর সেখ বাড়ির নং : n0051 বয়স : 52 লিঙ্গ : মহিলা	JDZ0937300 ফটো উপলব্ধ	534 নাম : মোরসেলিম সেখ পিতার নাম : কালু সেখ বাড়ির নং : n0053 বয়স : 67 লিঙ্গ : পুরুষ	JDZ0937086 ফটো উপলব্ধ
535 নাম : মোসলেমাবেগম সেখ স্বামীর নাম : মোরসেলিম সেখ বাড়ির নং : n0053 বয়স : 57 লিঙ্গ : মহিলা	JDZ0937094 ফটো উপলব্ধ	536 নাম : আলমগীর সেখ পিতার নাম : মোরসেলিম সেখ বাড়ির নং : n0053 বয়স : 40 লিঙ্গ : পুরুষ	JDZ2850451 ফটো উপলব্ধ	537 নাম : নুরজাহান বেগম সেখ স্বামীর নাম : আলমগীর সেখ বাড়ির নং : n0053 বয়স : 35 লিঙ্গ : মহিলা	ZZE0831255 ফটো উপলব্ধ
538 নাম : জাহেঙ্গীর সেখ পিতার নাম : মোরসেলিম সেখ বাড়ির নং : n0054 বয়স : 36 লিঙ্গ : পুরুষ	ZZE0945816 ফটো উপলব্ধ	539 নাম : আলাউদ্দিন সেখ পিতার নাম : আজু সেখ বাড়ির নং : n0054 বয়স : 58 লিঙ্গ : পুরুষ	JDZ0937102 ফটো উপলব্ধ	540 নাম : জামাল সেখ পিতার নাম : আলাউদ্দিন সেখ বাড়ির নং : n0054 বয়স : 34 লিঙ্গ : পুরুষ	ZZE1058387 ফটো উপলব্ধ

541	JDZ0937466	নাম : তোসলেমাবেগম সেখ স্বামীর নাম: আলাউদ্দিন সেখ বাড়ির নং : n0055 বয়স : 54 লিঙ্গ : মহিলা	ফটো উপলব্ধ	542	JDZ0937474	নাম : শান্ত সেখ পিতার নাম: জিকরিয়া সেখ বাড়ির নং : n0055 বয়স : 52 লিঙ্গ : পুরুষ	ফটো উপলব্ধ	543	JDZ0937482	নাম : সাধনাবেগম সেখ স্বামীর নাম: শান্ত সেখ বাড়ির নং : n0055 বয়স : 49 লিঙ্গ : মহিলা	ফটো উপলব্ধ
544	ZZE0629774	নাম : রবিওল সেখ পিতার নাম: মহরম সেখ বাড়ির নং : n0106 বয়স : 41 লিঙ্গ : পুরুষ	ফটো উপলব্ধ	545	JDZ0937425	নাম : মহসীন সেখ পিতার নাম: আব্দুল সেখ বাড়ির নং : n0038 বয়স : 67 লিঙ্গ : পুরুষ	ফটো উপলব্ধ	546	JDZ2908093	নাম : সাকিলাবেগম সেখ স্বামীর নাম: লাল সেখ বাড়ির নং : n0044 বয়স : 50 লিঙ্গ : মহিলা	ফটো উপলব্ধ
547	JDZ0936518	নাম : আবুল ফজল সেখ পিতার নাম: জাকারিয়া সেখ বাড়ির নং : n0015 বয়স : 57 লিঙ্গ : পুরুষ	ফটো উপলব্ধ	548	JDZ0938670	নাম : জারীনাবিবি সেখ স্বামীর নাম: সেখ সাদেক বাড়ির নং : n0057 বয়স : 68 লিঙ্গ : মহিলা	ফটো উপলব্ধ	549	ZZE0831289	নাম : কাজল সেখ পিতার নাম: মহরম সেখ বাড়ির নং : n0024 বয়স : 37 লিঙ্গ : পুরুষ	ফটো উপলব্ধ
550	JDZ2790319	নাম : সমনা বেগম স্বামীর নাম: সুরুল আলি সেখ বাড়ির নং : n0125 বয়স : 47 লিঙ্গ : মহিলা	ফটো উপলব্ধ	551	ZZE1869635	নাম : রুমা খাতুন স্বামীর নাম: সেখ নূর মহম্মদ বাড়ির নং : N0033 বয়স : 25 লিঙ্গ : মহিলা	ফটো উপলব্ধ	552	JDZ1448760	নাম : সেখ রাজু পিতার নাম: সেখ আসগর আলি বাড়ির নং : n0043 বয়স : 44 লিঙ্গ : পুরুষ	ফটো উপলব্ধ
553	ZZE1265651	নাম : জিন্নাতারা বেগম সেখ স্বামীর নাম: আলমগীর সেখ বাড়ির নং : n0125 বয়স : 32 লিঙ্গ : মহিলা	ফটো উপলব্ধ	554	ZZE0629766	নাম : রাজীব সেখ পিতার নাম: হিয়াত আলি সেখ বাড়ির নং : n0075 বয়স : 38 লিঙ্গ : পুরুষ	ফটো উপলব্ধ	555	JDZ0936401	নাম : নুরজাহান বেগম সেখ স্বামীর নাম: কালাম নবী সেখ বাড়ির নং : n0060 বয়স : 57 লিঙ্গ : মহিলা	ফটো উপলব্ধ
556	JDZ0936716	নাম : আজিজুল হক সেখ পিতার নাম: আব্দুল গনি সেখ বাড়ির নং : n0009 বয়স : 60 লিঙ্গ : পুরুষ	ফটো উপলব্ধ	557	JDZ2907988	নাম : মমতাজবেগম সেখ স্বামীর নাম: আবুল ফজল সেখ বাড়ির নং : n0015 বয়স : 52 লিঙ্গ : মহিলা	ফটো উপলব্ধ	558	ZZE1058312	নাম : মোসাম্মাত সাগরিকা বেগম স্বামীর নাম: কালো সেখ বাড়ির নং : n0014 বয়স : 38 লিঙ্গ : মহিলা	ফটো উপলব্ধ
559	ZZE1058353	নাম : সেখ মহসীনা বেগম স্বামীর নাম: সেখ রাজু বাড়ির নং : n0043 বয়স : 35 লিঙ্গ : মহিলা	ফটো উপলব্ধ	560	JDZ0938431	নাম : সরবআলি সেখ পিতার নাম: রহমান সেখ বাড়ির নং : n0081 বয়স : 60 লিঙ্গ : পুরুষ	ফটো উপলব্ধ	561	ZZE0946012	নাম : সাবুলাল সেখ পিতার নাম: গোলাম হোসেন সেখ বাড়ির নং : n0093 বয়স : 37 লিঙ্গ : পুরুষ	ফটো উপলব্ধ
562	JDZ0937649	নাম : সায়মাবিবি সেখ স্বামীর নাম: আসগরআলি সেখ বাড়ির নং : n0107 বয়স : 54 লিঙ্গ : মহিলা	ফটো উপলব্ধ	563	ZZE1146687	নাম : সেখ হাসান পিতার নাম: সেখ লুতফর রহমান বাড়ির নং : n0062 বয়স : 32 লিঙ্গ : পুরুষ	ফটো উপলব্ধ	564	JDZ0937664	নাম : ফতেমাবেগম সেখ স্বামীর নাম: আসমত সেখ বাড়ির নং : n0107 বয়স : 60 লিঙ্গ : মহিলা	ফটো উপলব্ধ
565	YEX1355650	নাম : কুসুম কলি খাতুন স্বামীর নাম: সেখ রাফিজুল হক বাড়ির নং : n0034 বয়স : 33 লিঙ্গ : মহিলা	ফটো উপলব্ধ	566	JDZ0936385	নাম : কালামনবী সেখ পিতার নাম: ওমর সেখ বাড়ির নং : n0060 বয়স : 62 লিঙ্গ : পুরুষ	ফটো উপলব্ধ	567	JDZ0937656	নাম : আসমত সেখ পিতার নাম: নৌসাদ সেখ বাড়ির নং : n0107 বয়স : 60 লিঙ্গ : পুরুষ	ফটো উপলব্ধ
568	JDZ2907947	নাম : লাল সেখ পিতার নাম: আনোয়ার সেখ বাড়ির নং : n0083 বয়স : 56 লিঙ্গ : পুরুষ	ফটো উপলব্ধ	569	JDZ0935874	নাম : ময়জল হক সেখ পিতার নাম: আব্দুল গনি সেখ বাড়ির নং : n0098 বয়স : 70 লিঙ্গ : পুরুষ	ফটো উপলব্ধ	570	JDZ0938019	নাম : ফজিলা বেগম সেখ স্বামীর নাম: নাসির আলী সেখ বাড়ির নং : n0036 বয়স : 54 লিঙ্গ : মহিলা	ফটো উপলব্ধ

বিধানসভা নির্বাচনক্ষেত্রের নং, নাম : 274-গলসি
ভাগ নং, নাম : 1-বামুনাড়া

571	JDZ0935882	ফটো উপলব্ধ	572	ZZE0831271	ফটো উপলব্ধ	573	JDZ0936567	ফটো উপলব্ধ
নাম : জ্যোৎস্না বেগম সেখ স্বামীর নাম : ময়াজল হক সেখ বাড়ির নং : n0008 বয়স : 65 লিঙ্গ : মহিলা			নাম : ফিরোজ সেখ পিতার নাম : আবুসিদ্দিক সেখ বাড়ির নং : n0018 বয়স : 40 লিঙ্গ : পুরুষ			নাম : দেলোয়ারা বেগম স্বামীর নাম : মুইন্নিছ সেখ বাড়ির নং : n0034 বয়স : 66 লিঙ্গ : মহিলা		
574	ZZE1769363	ফটো উপলব্ধ	575	ZZE1468891	ফটো উপলব্ধ	576	JDZ0936674	ফটো উপলব্ধ
নাম : সেখ অরোজ পিতার নাম : আসগর আলি সেখ বাড়ির নং : n0083 বয়স : 26 লিঙ্গ : পুরুষ			নাম : মমতাজ খাতুন সেখ স্বামীর নাম : সেখ কাবুল বাড়ির নং : n0008 বয়স : 30 লিঙ্গ : মহিলা			নাম : জারিনাবিবি সেখ স্বামীর নাম : আবুসিদ্দিক সেখ বাড়ির নং : n0018 বয়স : 61 লিঙ্গ : মহিলা		
577	ZZE1565423	ফটো উপলব্ধ	578	JDZ2569226	ফটো উপলব্ধ	579	JDZ0937979	ফটো উপলব্ধ
নাম : রেহেনা বেগম স্বামীর নাম : দোলন সেখ বাড়ির নং : n0106 বয়স : 36 লিঙ্গ : মহিলা			নাম : ইমামুল হক সেখ পিতার নাম : ময়াজল হক সেখ বাড়ির নং : n0008 বয়স : 39 লিঙ্গ : পুরুষ			নাম : নাসিরআলী সেখ পিতার নাম : মনসুর সেখ বাড়ির নং : n0036 বয়স : 58 লিঙ্গ : পুরুষ		
580	JDZ2569739	ফটো উপলব্ধ	581	JDZ0936351	ফটো উপলব্ধ	582	JDZ0936831	ফটো উপলব্ধ
নাম : সেখ সাইদুল পিতার নাম : সেখ সামসের বাড়ির নং : n0065 বয়স : 45 লিঙ্গ : পুরুষ			নাম : হাফিজা বেগম সেখ স্বামীর নাম : শান্তি সেখ বাড়ির নং : n0032 বয়স : 51 লিঙ্গ : মহিলা			নাম : মোস্তাকিম সেখ পিতার নাম : আব্দুল হাকিম সেখ বাড়ির নং : n0027 বয়স : 64 লিঙ্গ : পুরুষ		
583	ZZE0629782	ফটো উপলব্ধ	584	JDZ0936666	ফটো উপলব্ধ	585	JDZ0936740	ফটো উপলব্ধ
নাম : উজ্জল সেখ পিতার নাম : মুহম্মদ সেখ বাড়ির নং : n0106 বয়স : 39 লিঙ্গ : পুরুষ			নাম : আবুসিদ্দিক সেখ পিতার নাম : ইদ্রিস সেখ বাড়ির নং : n0018 বয়স : 69 লিঙ্গ : পুরুষ			নাম : জারিয়াবিবি সেখ স্বামীর নাম : ইন্দাদুল হক সেখ বাড়ির নং : n0010 বয়স : 55 লিঙ্গ : মহিলা		
586	ZZE1146695	ফটো উপলব্ধ	587	JDZ0937623	ফটো উপলব্ধ	588	JDZ0937797	ফটো উপলব্ধ
নাম : সেখ খাইরুল পিতার নাম : সেখ লুতফর রহমান বাড়ির নং : n0062 বয়স : 39 লিঙ্গ : পুরুষ			নাম : মনোয়ারা বেগম সেখ স্বামীর নাম : লিয়াকত সেখ বাড়ির নং : n0107 বয়স : 61 লিঙ্গ : মহিলা			নাম : খয়েরুলেসাবিবি সেখ স্বামীর নাম : মহরম সেখ বাড়ির নং : n0106 বয়স : 57 লিঙ্গ : মহিলা		
589	JDZ0937821	ফটো উপলব্ধ	590	JDZ0938027	ফটো উপলব্ধ	591	JDZ0937698	ফটো উপলব্ধ
নাম : নিহুরলাল সেখ পিতার নাম : নওসাদ সেখ বাড়ির নং : n0106 বয়স : 51 লিঙ্গ : পুরুষ			নাম : কোরবান সেখ পিতার নাম : মোরজান সেখ বাড়ির নং : n0002 বয়স : 88 লিঙ্গ : পুরুষ			নাম : রহমত সেখ পিতার নাম : নওসাদ সেখ বাড়ির নং : n0033 বয়স : 58 লিঙ্গ : পুরুষ		
592	ZZE1813633	ফটো উপলব্ধ	593	ZZE1265669	ফটো উপলব্ধ	594	JDZ0937391	ফটো উপলব্ধ
নাম : আসমাতারা বেগম স্বামীর নাম : সিরাজ সেখ বাড়ির নং : n0058 বয়স : 24 লিঙ্গ : মহিলা			নাম : সকেদুল সেখ পিতার নাম : ইন্দাদুল হক সেখ বাড়ির নং : n0010 বয়স : 32 লিঙ্গ : পুরুষ			নাম : তসমীনা বেগম সেখ স্বামীর নাম : হবিবুল্লা সেখ বাড়ির নং : n0121 বয়স : 52 লিঙ্গ : মহিলা		
595	JDZ0936583	ফটো উপলব্ধ	596	JDZ0936609	ফটো উপলব্ধ	597	ZZE1146851	ফটো উপলব্ধ
নাম : মেহেরলিন্সাবেগম সেখ স্বামীর নাম : শেরআলি সেখ বাড়ির নং : n0034 বয়স : 56 লিঙ্গ : মহিলা			নাম : আমির হোসেন সেখ পিতার নাম : দিল্লাজল হক সেখ বাড়ির নং : n0034 বয়স : 49 লিঙ্গ : পুরুষ			নাম : আব্দুর রহিম সেখ পিতার নাম : হবিবুল্লা সেখ বাড়ির নং : n0121 বয়স : 37 লিঙ্গ : পুরুষ		
598	ZZE0831305	ফটো উপলব্ধ	599	JDZ0937599	ফটো উপলব্ধ	600	JDZ2569374	ফটো উপলব্ধ
নাম : রাবিয়া বেগম স্বামীর নাম : আমির হোসেন সেখ বাড়ির নং : n0034 বয়স : 41 লিঙ্গ : মহিলা			নাম : ইয়সিন সেখ পিতার নাম : জলিল সেখ বাড়ির নং : n0118 বয়স : 52 লিঙ্গ : পুরুষ			নাম : তাজকিরা বেগম স্বামীর নাম : মিলন সেখ বাড়ির নং : n0060 বয়স : 46 লিঙ্গ : মহিলা		

601 নাম : লুটফ শ্বেশা খাতুন সেখ পিতার নাম: খুশিজন সেখ বাড়ির নং : n0062 বয়স : 52 লিঙ্গ : মহিলা	JDZ0936625 ফটো উপলব্ধ	602 নাম : রেজোয়ান সেখ পিতার নাম: আয়ুব সেখ বাড়ির নং : n0121 বয়স : 57 লিঙ্গ : পুরুষ	JDZ0937409 ফটো উপলব্ধ	603 নাম : বিজলী বেগম সেখ স্বামীর নাম: টোটন সেখ বাড়ির নং : n0043 বয়স : 34 লিঙ্গ : মহিলা	ZZE1058361 ফটো উপলব্ধ
604 নাম : রাজেস সেখ পিতার নাম: সেখ আনিসুল বাড়ির নং : n0058 বয়স : 30 লিঙ্গ : পুরুষ	ZZE1813732 ফটো উপলব্ধ	605 নাম : সাবিরউদ্দিন সেখ পিতার নাম: হারাই সেখ বাড়ির নং : n0070 বয়স : 31 লিঙ্গ : পুরুষ	ZZE1373273 ফটো উপলব্ধ	606 নাম : তঞ্জিলাবেগম সেখ স্বামীর নাম: মাহরম সেখ বাড়ির নং : n0081 বয়স : 60 লিঙ্গ : মহিলা	JDZ0938415 ফটো উপলব্ধ
607 নাম : মিলন সেখ পিতার নাম: হোসাই সেখ বাড়ির নং : n0006 বয়স : 37 লিঙ্গ : পুরুষ	ZZE0945667 ফটো উপলব্ধ	608 নাম : আলমগির সোপ্তা পিতার নাম: আব্দুলফজল সোপ্তা বাড়ির নং : n0015 বয়স : 35 লিঙ্গ : পুরুষ	ZZE1146638 ফটো উপলব্ধ	609 নাম : লুতফররহমান সেখ পিতার নাম: ফোরহাদ সেখ বাড়ির নং : n0047 বয়স : 70 লিঙ্গ : পুরুষ	JDZ2908192 ফটো উপলব্ধ
610 নাম : বক্তায়ার হোসেন সেখ পিতার নাম: সৈয়েব হোসেন সেখ বাড়ির নং : n0021 বয়স : 48 লিঙ্গ : পুরুষ	JDZ0936088 ফটো উপলব্ধ	611 নাম : নসিব মন্ডল পিতার নাম: রফিকুল মন্ডল বাড়ির নং : n0008 বয়স : 30 লিঙ্গ : পুরুষ	ZZE1965961 ফটো উপলব্ধ	612 নাম : আমিরচাঁদ সেখ পিতার নাম: মনসুর সেখ বাড়ির নং : n0036 বয়স : 48 লিঙ্গ : পুরুষ	JDZ0188227 ফটো উপলব্ধ
613 নাম : রেজাউল সেখ পিতার নাম: আনোয়ার সেখ বাড়ির নং : n0044 বয়স : 62 লিঙ্গ : পুরুষ	JDZ0937193 ফটো উপলব্ধ	614 নাম : মাহিবুল সেখ পিতার নাম: মোকারিম সেখ বাড়ির নং : n0076 বয়স : 36 লিঙ্গ : পুরুষ	ZZE0831198 ফটো উপলব্ধ	615 নাম : সাইফুল শেখ পিতার নাম: সালেহুল শেখ বাড়ির নং : n0065 বয়স : 40 লিঙ্গ : পুরুষ	JDZ2947836 ফটো উপলব্ধ
616 নাম : ময়না মণ্ডল স্বামীর নাম: রফিকুল মণ্ডল বাড়ির নং : n0008 বয়স : 57 লিঙ্গ : মহিলা	ZZE1146604 ফটো উপলব্ধ	617 নাম : মাহরম সেখ পিতার নাম: রহমান সেখ বাড়ির নং : n0081 বয়স : 64 লিঙ্গ : পুরুষ	JDZ0938407 ফটো উপলব্ধ	618 নাম : সাহিনা খাতুন স্বামীর নাম: কাওসার আলি সেখ বাড়ির নং : N053 বয়স : 26 লিঙ্গ : মহিলা	ZZE1971738 ফটো উপলব্ধ
619 নাম : সরিফ শাহ পিতার নাম: সামসুর আলম শাহ বাড়ির নং : n0018 বয়স : 30 লিঙ্গ : পুরুষ	ZZE0945691 ফটো উপলব্ধ	620 নাম : হানিফা বেগম স্বামীর নাম: দেলোয়ার শাহ বাড়ির নং : n0018 বয়স : 36 লিঙ্গ : মহিলা	ZZE1058320 ফটো উপলব্ধ	621 নাম : জাহিরুল্লাহ বেগম সেখ স্বামীর নাম: ফিরোজ সেখ বাড়ির নং : n0018 বয়স : 33 লিঙ্গ : মহিলা	ZZE1468941 ফটো উপলব্ধ
622 নাম : দেলোয়ার শাহ পিতার নাম: সামসুর আলম শাহ বাড়ির নং : n0018 বয়স : 40 লিঙ্গ : পুরুষ	ZZE0945709 ফটো উপলব্ধ	623 নাম : সামসুরআলম সাহ পিতার নাম: কোরবান সাহ বাড়ির নং : n0018 বয়স : 60 লিঙ্গ : পুরুষ	JDZ0936682 ফটো উপলব্ধ	624 নাম : সাজিদা বেগম সেখ স্বামীর নাম: মাহিনুদ্দিন মণ্ডল বাড়ির নং : n0017 বয়স : 33 লিঙ্গ : মহিলা	ZZE1265883 ফটো উপলব্ধ
625 নাম : মাহিউদ্দিন সোপ্তা পিতার নাম: আজিম উদ্দিন সেখ বাড়ির নং : n0017 বয়স : 33 লিঙ্গ : পুরুষ	ZZE1146646 ফটো উপলব্ধ	626 নাম : রফিক সেখ পিতার নাম: আঃ মামান সেখ বাড়ির নং : n0012 বয়স : 55 লিঙ্গ : পুরুষ	JDZ0936773 ফটো উপলব্ধ	627 নাম : নাজির মণ্ডল পিতার নাম: রফিকুল মণ্ডল বাড়ির নং : n0008 বয়স : 36 লিঙ্গ : পুরুষ	ZZE1265784 ফটো উপলব্ধ
628 নাম : নুরহুমা খাতুন মায়ের নাম: মরীম মন্ডল বাড়ির নং : n0008 বয়স : 33 লিঙ্গ : মহিলা	ZZE2287381 ফটো উপলব্ধ	629 নাম : সাহেব সেখ পিতার নাম: মনিরুল সেখ বাড়ির নং : n0007 বয়স : 32 লিঙ্গ : পুরুষ	ZZE1265420 ফটো উপলব্ধ	630 নাম : তাসলিমা বেগম সেখ স্বামীর নাম: মনিরুল সেখ বাড়ির নং : n0007 বয়স : 31 লিঙ্গ : মহিলা	ZZE1373133 ফটো উপলব্ধ

631 নাম : মফিজুল সেখ পিতার নাম : নজরুল সেখ বাড়ির নং : n0007 বয়স : 36 লিঙ্গ : পুরুষ	ZZE0831222 ফটো উপলব্ধ	632 নাম : রাজিয়াবেগম সেখ স্বামীর নাম : সামশুল সেখ বাড়ির নং : n0007 বয়স : 55 লিঙ্গ : মহিলা	JDZ0938332 ফটো উপলব্ধ	633 নাম : আমরুল হক সেখ পিতার নাম : মহেদ সেখ বাড়ির নং : n0007 বয়স : 54 লিঙ্গ : পুরুষ	JDZ0938316 ফটো উপলব্ধ
634 নাম : সামশুলহক সেখ পিতার নাম : মহেদ সেখ বাড়ির নং : n0007 বয়স : 61 লিঙ্গ : পুরুষ	JDZ0938290 ফটো উপলব্ধ	635 নাম : জাহিমাবিবি সেখ স্বামীর নাম : নজরুলহক সেখ বাড়ির নং : n0007 বয়স : 62 লিঙ্গ : মহিলা	JDZ0938282 ফটো উপলব্ধ	636 নাম : নজরুলহক সেখ পিতার নাম : মহেদ সেখ বাড়ির নং : n0007 বয়স : 65 লিঙ্গ : পুরুষ	JDZ0938274 ফটো উপলব্ধ
637 নাম : মোজ্জামেল হক সেখ পিতার নাম : মহেদ সেখ বাড়ির নং : n0007 বয়স : 70 লিঙ্গ : পুরুষ	JDZ0938266 ফটো উপলব্ধ	638 নাম : ধিরাজ সেখ পিতার নাম : জাহাঙ্গীর সেখ বাড়ির নং : n0006 বয়স : 33 লিঙ্গ : পুরুষ	ZZE1146570 ফটো উপলব্ধ	639 নাম : মিরাজ সেখ পিতার নাম : জাহাঙ্গীর সেখ বাড়ির নং : n0006 বয়স : 33 লিঙ্গ : পুরুষ	ZZE1146588 ফটো উপলব্ধ
640 নাম : নৈরসাবেগম সেখ স্বামীর নাম : জাহাঙ্গীর সেখ বাড়ির নং : n0006 বয়স : 54 লিঙ্গ : মহিলা	JDZ0936146 ফটো উপলব্ধ	641 নাম : জাহাঙ্গীর সেখ পিতার নাম : হোদাই সেখ বাড়ির নং : n0006 বয়স : 58 লিঙ্গ : পুরুষ	JDZ0936138 ফটো উপলব্ধ	642 নাম : কামরুল্লাহবেগম সেখ স্বামীর নাম : হেঙ্গাই সেখ বাড়ির নং : n0006 বয়স : 55 লিঙ্গ : মহিলা	JDZ0936120 ফটো উপলব্ধ
643 নাম : হেঙ্গাই সেখ পিতার নাম : হোদাই সেখ বাড়ির নং : n0006 বয়স : 60 লিঙ্গ : পুরুষ	WB/37/269/537457 ফটো উপলব্ধ	644 নাম : সেখ সিরাজ পিতার নাম : কামরুল সেখ বাড়ির নং : n0002 বয়স : 37 লিঙ্গ : পুরুষ	JDZ2850527 ফটো উপলব্ধ	645 নাম : সারিনাবিবি সেখ স্বামীর নাম : কোরবান সেখ বাড়ির নং : n0002 বয়স : 84 লিঙ্গ : মহিলা	JDZ0938035 ফটো উপলব্ধ
646 নাম : মাহানা বেগম সেখ স্বামীর নাম : বাউহার হোসেন সেখ বাড়ির নং : n0021 বয়স : 45 লিঙ্গ : মহিলা	JDZ2789873 ফটো উপলব্ধ	647 নাম : নুরম্নেসাবিবি সেখ স্বামীর নাম : সৈয়ব সেখ বাড়ির নং : n0021 বয়স : 77 লিঙ্গ : মহিলা	JDZ0936062 ফটো উপলব্ধ	648 নাম : ফারসিনাবেগম সেখ স্বামীর নাম : আজিমুদ্দীন সেখ বাড়ির নং : n0017 বয়স : 77 লিঙ্গ : মহিলা	JDZ0937078 ফটো উপলব্ধ
649 নাম : বিউটি বেগম সেখ স্বামীর নাম : হাসান সেখ বাড়ির নং : n0015 বয়স : 45 লিঙ্গ : মহিলা	ZZE1468917 ফটো উপলব্ধ	650 নাম : সাইফুলআলম সেখ পিতার নাম : জাকারিয়া সেখ বাড়ির নং : n0015 বয়স : 53 লিঙ্গ : পুরুষ	JDZ0936526 ফটো উপলব্ধ	651 নাম : রাবিয়া বিবি স্বামীর নাম : জাকারিয়া সেখ বাড়ির নং : n0015 বয়স : 72 লিঙ্গ : মহিলা	JDZ0936500 ফটো উপলব্ধ
652 নাম : ইমাম সেখ পিতার নাম : এরমান সেখ বাড়ির নং : n0014 বয়স : 35 লিঙ্গ : পুরুষ	ZZE0945683 ফটো উপলব্ধ	653 নাম : কালো সেখ পিতার নাম : এরমান সেখ বাড়ির নং : n0014 বয়স : 48 লিঙ্গ : পুরুষ	WB/37/269/537030 ফটো উপলব্ধ	654 নাম : আলিয়া সেখ স্বামীর নাম : রহমত সেখ বাড়ির নং : n0014 বয়স : 47 লিঙ্গ : মহিলা	JDZ1450014 ফটো উপলব্ধ
655 নাম : রহমত সেখ পিতার নাম : এরমান সেখ বাড়ির নং : n0014 বয়স : 57 লিঙ্গ : পুরুষ	JDZ0937904 ফটো উপলব্ধ	656 নাম : মাঝিয়াবিবি সেখ স্বামীর নাম : এরমান সেখ বাড়ির নং : n0014 বয়স : 47 লিঙ্গ : মহিলা	JDZ0937896 ফটো উপলব্ধ	657 নাম : এরমান সেখ পিতার নাম : মোরজান সেখ বাড়ির নং : n0014 বয়স : 82 লিঙ্গ : পুরুষ	JDZ0937888 ফটো উপলব্ধ
658 নাম : বীনা খাতুন (নারগিস বানু) স্বামীর নাম : আলমগীর সেখ বাড়ির নং : n0013 বয়স : 47 লিঙ্গ : মহিলা	ZZE0831313 ফটো উপলব্ধ	659 নাম : আলমগীর সেখ পিতার নাম : কালাম সেখ বাড়ির নং : n0013 বয়স : 54 লিঙ্গ : পুরুষ	JDZ0937565 ফটো উপলব্ধ	660 নাম : আজিলাবিবি সেখ স্বামীর নাম : কালাম সেখ বাড়ির নং : n0013 বয়স : 72 লিঙ্গ : মহিলা	JDZ0937557 ফটো উপলব্ধ

661 নাম : আঞ্জু মনোয়ারা বেগম স্বামীর নাম: বক্তিয়ার হোসেন সেখ বাড়ির নং : n0012 বয়স : 36 লিঙ্গ : মহিলা	ZZE1058304 ফটো উপলব্ধ	662 নাম : বক্তিয়ার হোসেন সেখ পিতার নাম: মনির হোসেন সেখ বাড়ির নং : n0012 বয়স : 44 লিঙ্গ : পুরুষ	JDZ2790046 ফটো উপলব্ধ	663 নাম : আজমিরা বেগম সেখ স্বামীর নাম: রফিক সেখ বাড়ির নং : n0012 বয়স : 47 লিঙ্গ : মহিলা	ZZE1146620 ফটো উপলব্ধ
664 নাম : সেখ আরিফ পিতার নাম: সেখ রফিকুল বাড়ির নং : বামুনাড়া বয়স : 23 লিঙ্গ : পুরুষ	ZZE2268761 ফটো উপলব্ধ	665 নাম : ইসলাম সেখ পিতার নাম: আমিন সেখ বাড়ির নং : n0119 বয়স : 34 লিঙ্গ : পুরুষ	ZZE1146836 ফটো উপলব্ধ	666 নাম : ফারসিয়াবেগম সেখ স্বামীর নাম: মনিরুল সেখ বাড়ির নং : n0119 বয়স : 49 লিঙ্গ : মহিলা	JDZ0937342 ফটো উপলব্ধ
667 নাম : মনিরুল সেখ পিতার নাম: আমিন সেখ বাড়ির নং : n0119 বয়স : 65 লিঙ্গ : পুরুষ	JDZ0937334 ফটো উপলব্ধ	668 নাম : মোনোয়ারাবিবি সেখ স্বামীর নাম: জলিল সেখ বাড়ির নং : n0118 বয়স : 77 লিঙ্গ : মহিলা	JDZ0937581 ফটো উপলব্ধ	669 নাম : গোলচেহুরাবিবি সেখ স্বামীর নাম: এহিয়া সেখ বাড়ির নং : n0110 বয়স : 75 লিঙ্গ : মহিলা	JDZ0937920 ফটো উপলব্ধ
670 নাম : আনিসুল রহমান সেখ মায়ের নাম: মনোয়ারা বেগম সেখ বাড়ির নং : n0107 বয়স : 36 লিঙ্গ : পুরুষ	ZZE0831248 ফটো উপলব্ধ	671 নাম : রেহেনা বেগম স্বামীর নাম: সাহাদত সেখ বাড়ির নং : n0107 বয়স : 35 লিঙ্গ : মহিলা	ZZE1265487 ফটো উপলব্ধ	672 নাম : দোলন সেখ পিতার নাম: শওকত সেখ বাড়ির নং : n0106 বয়স : 39 লিঙ্গ : পুরুষ	JDZ2850501 ফটো উপলব্ধ
673 নাম : সাহানারাবেগম সেখ স্বামীর নাম: জহুর সেখ বাড়ির নং : n0106 বয়স : 50 লিঙ্গ : মহিলা	JDZ0937813 ফটো উপলব্ধ	674 নাম : জহুর সেখ পিতার নাম: নওসাদ সেখ বাড়ির নং : n0106 বয়স : 54 লিঙ্গ : পুরুষ	JDZ0937805 ফটো উপলব্ধ	675 নাম : শরিফা বেগম সেখ স্বামীর নাম: রবিওল সেখ বাড়ির নং : n0106 বয়স : 32 লিঙ্গ : মহিলা	ZZE1265685 ফটো উপলব্ধ
676 নাম : হায়দার আলি সেখ পিতার নাম: সামশের আলি সেখ বাড়ির নং : n0105 বয়স : 31 লিঙ্গ : পুরুষ	ZZE1265867 ফটো উপলব্ধ	677 নাম : সাহানারা বেগম সেখ স্বামীর নাম: বাবুল সেখ বাড়ির নং : n0105 বয়স : 38 লিঙ্গ : মহিলা	ZZE1146760 ফটো উপলব্ধ	678 নাম : বাবুল সেখ পিতার নাম: সমেদআলি সেখ বাড়ির নং : n0105 বয়স : 48 লিঙ্গ : পুরুষ	JDZ1450618 ফটো উপলব্ধ
679 নাম : আনোয়ারা বেগম সেখ স্বামীর নাম: সামশের সেখ বাড়ির নং : n0105 বয়স : 49 লিঙ্গ : মহিলা	JDZ0938654 ফটো উপলব্ধ	680 নাম : সামশেরআলী সেখ পিতার নাম: সোমেদ সেখ বাড়ির নং : n0105 বয়স : 54 লিঙ্গ : পুরুষ	JDZ0938647 ফটো উপলব্ধ	681 নাম : জাহাঙ্গীর সেখ পিতার নাম: রজব সেখ বাড়ির নং : n0094 বয়স : 34 লিঙ্গ : পুরুষ	ZZE0946020 ফটো উপলব্ধ
682 নাম : বিনা বেগম স্বামীর নাম: রেজাউল সেখ বাড়ির নং : n0094 বয়স : 34 লিঙ্গ : মহিলা	ZZE1265560 ফটো উপলব্ধ	683 নাম : রেজাউল সেখ পিতার নাম: রজব সেখ বাড়ির নং : n0094 বয়স : 40 লিঙ্গ : পুরুষ	ZZE0629808 ফটো উপলব্ধ	684 নাম : সামেরুলশেখ সেখ স্বামীর নাম: রজব সেখ বাড়ির নং : n0094 বয়স : 55 লিঙ্গ : মহিলা	JDZ0938589 ফটো উপলব্ধ
685 নাম : রজব সেখ পিতার নাম: মোরজান সেখ বাড়ির নং : n0094 বয়স : 66 লিঙ্গ : পুরুষ	JDZ0938571 ফটো উপলব্ধ	686 নাম : সাবিলাবেগম সেখ স্বামীর নাম: গোলাম সেখ বাড়ির নং : n0093 বয়স : 57 লিঙ্গ : মহিলা	JDZ0938159 ফটো উপলব্ধ	687 নাম : ফিরোজ সেখ পিতার নাম: গোলামহোসেন সেখ বাড়ির নং : n0093 বয়স : 34 লিঙ্গ : পুরুষ	ZZE1146752 ফটো উপলব্ধ
688 নাম : গোলামহোসেন সেখ পিতার নাম: সর্বধন. সেখ বাড়ির নং : n0093 বয়স : 62 লিঙ্গ : পুরুষ	JDZ0938142 ফটো উপলব্ধ	689 নাম : তাপস সেখ পিতার নাম: রজব আলি সেখ বাড়ির নং : n0083 বয়স : 31 লিঙ্গ : পুরুষ	ZZE1265834 ফটো উপলব্ধ	690 নাম : সাহিদা বেগম স্বামীর নাম: বাবল সেখ বাড়ির নং : n0083 বয়স : 32 লিঙ্গ : মহিলা	ZZE1373240 ফটো উপলব্ধ

বিধানসভা নির্বাচনক্ষেত্রের নং, নাম : 274-গলসি
ভাগ নং, নাম : 1-বামুনাড়া

691	ZZE0945923	নাম : বাবল সেখ পিতার নাম: আঃ মাবুদ সেখ বাড়ির নং : n0083 বয়স : 36 লিঙ্গ : পুরুষ	ফটো উপলব্ধ	692	ZZE0831172	নাম : রুপসোনা বেগম সেখ স্বামীর নাম: সাইফুল সেখ বাড়ির নং : n0065 বয়স : 39 লিঙ্গ : মহিলা	ফটো উপলব্ধ	693	ZZE1265842	নাম : আনারুল সেখ পিতার নাম: সাইফুল সেখ বাড়ির নং : n0065 বয়স : 33 লিঙ্গ : পুরুষ	ফটো উপলব্ধ
694	JDZ1451319	নাম : নাজমুন্নেসা বেগম স্বামীর নাম: মিনার আলম সেখ বাড়ির নং : n0037 বয়স : 46 লিঙ্গ : মহিলা	ফটো উপলব্ধ	695	JDZ1448661	নাম : ইসমাইল সেখ পিতার নাম: জলিল সেখ বাড়ির নং : n0118 বয়স : 42 লিঙ্গ : পুরুষ	ফটো উপলব্ধ	696	JDZ1448646	নাম : তাজ কিরা বেগম স্বামীর নাম: সাইফুল আলম সেখ বাড়ির নং : n0015 বয়স : 46 লিঙ্গ : মহিলা	ফটো উপলব্ধ
697	JDZ0936534	নাম : মহম্মদ হাসান সেখ পিতার নাম: জাকারিয়া সেখ বাড়ির নং : n0015 বয়স : 50 লিঙ্গ : পুরুষ	ফটো উপলব্ধ	698	JDZ2850444	নাম : রফিকা বেগম সেখ স্বামীর নাম: সুখ চাঁদ সেখ বাড়ির নং : n0126 বয়স : 39 লিঙ্গ : মহিলা	ফটো উপলব্ধ	699	JDZ2908069	নাম : পিয়ারা বেগম সেখ স্বামীর নাম: নিমুরলাল সেখ বাড়ির নং : n0126 বয়স : 45 লিঙ্গ : মহিলা	ফটো উপলব্ধ
700	JDZ1448638	নাম : বিনা সেখ স্বামীর নাম: আসরুলহক সেখ বাড়ির নং : n0126 বয়স : 46 লিঙ্গ : মহিলা	ফটো উপলব্ধ	701	JDZ1449800	নাম : গুকাচাঁদ আলি সেখ পিতার নাম: আকবর সেখ বাড়ির নং : n0126 বয়স : 46 লিঙ্গ : পুরুষ	ফটো উপলব্ধ	702	JDZ1449677	নাম : বুলু বেগম স্বামীর নাম: সবিউল সেখ বাড়ির নং : n0126 বয়স : 50 লিঙ্গ : মহিলা	ফটো উপলব্ধ
703	JDZ0936906	নাম : ববিতাবেগম সেখ স্বামীর নাম: জীলাল্লাল সেখ বাড়ির নং : n0126 বয়স : 50 লিঙ্গ : মহিলা	ফটো উপলব্ধ	704	JDZ1450030	নাম : আলমগীর সেখ পিতার নাম: সওকত সেখ বাড়ির নং : n0125 বয়স : 46 লিঙ্গ : পুরুষ	ফটো উপলব্ধ	705	ZZE1146869	নাম : মাজিদন বেগম স্বামীর নাম: কোরবান আলসারী বাড়ির নং : n0125 বয়স : 49 লিঙ্গ : মহিলা	ফটো উপলব্ধ
706	ZZE1146877	নাম : কোরবান আনসারি পিতার নাম: নবী আনসারি বাড়ির নং : n0125 বয়স : 54 লিঙ্গ : পুরুষ	ফটো উপলব্ধ	707	ZZE0629501	নাম : সেখ আজিজার পিতার নাম: সেখ মহম্মদ আলী বাড়ির নং : n0034 বয়স : 41 লিঙ্গ : পুরুষ	ফটো উপলব্ধ	708	ZZE0940635	নাম : আনোয়ারা সেখ স্বামীর নাম: সেখ লিচু সেখ বাড়ির নং : n0134 বয়স : 40 লিঙ্গ : মহিলা	ফটো উপলব্ধ
709	ZZE1468784	নাম : সেখ হায়দার আলি পিতার নাম: রেজয়ান সেখ বাড়ির নং : n0121 বয়স : 30 লিঙ্গ : পুরুষ	ফটো উপলব্ধ	710	JDZ0936807	নাম : সাবিউল হুসেইন সেখ পিতার নাম: সাবিউল হুসেইন সেখ বাড়ির নং : n0122 বয়স : 51 লিঙ্গ : পুরুষ	ফটো উপলব্ধ	711	ZZE1468909	নাম : দিলরুবা সেখ স্বামীর নাম: সাবিউল হুসেইন সেখ বাড়ির নং : n0122 বয়স : 39 লিঙ্গ : মহিলা	ফটো উপলব্ধ
712	JDZ0936922	নাম : আকবরআলী সেখ পিতার নাম: সাজেদ সেখ বাড়ির নং : n0124 বয়স : 69 লিঙ্গ : পুরুষ	ফটো উপলব্ধ	713	JDZ0936930	নাম : রাবিয়াবেগম সেখ স্বামীর নাম: আকবরআলী সেখ বাড়ির নং : n0124 বয়স : 65 লিঙ্গ : মহিলা	ফটো উপলব্ধ	714	JDZ0936948	নাম : মিনাবেগম সেখ স্বামীর নাম: সাজেদ সেখ বাড়ির নং : n0124 বয়স : 62 লিঙ্গ : মহিলা	ফটো উপলব্ধ
715	JDZ0938100	নাম : সাবেতুনবেগম সেখ স্বামীর নাম: সত্তার সেখ বাড়ির নং : n0125 বয়স : 56 লিঙ্গ : মহিলা	ফটো উপলব্ধ	716	ZZE0946202	নাম : রফিক সেখ পিতার নাম: সত্তার সেখ বাড়ির নং : n0125 বয়স : 39 লিঙ্গ : পুরুষ	ফটো উপলব্ধ	717	JDZ2790368	নাম : জহরলাল সেখ পিতার নাম: মহরম সেখ বাড়ির নং : n0081 বয়স : 46 লিঙ্গ : পুরুষ	ফটো উপলব্ধ
718	JDZ2850535	নাম : সোনাহারী বেগম সেখ স্বামীর নাম: জহরলাল সেখ বাড়ির নং : n0081 বয়স : 41 লিঙ্গ : মহিলা	ফটো উপলব্ধ	719	WB/37/269/537052	নাম : রজবআলি সেখ পিতার নাম: আগমাবুদ সেখ বাড়ির নং : n0083 বয়স : 60 লিঙ্গ : পুরুষ	ফটো উপলব্ধ	720	WB/37/269/537342	নাম : তুজামোল সেখ পিতার নাম: আগমাবুদ সেখ বাড়ির নং : n0083 বয়স : 50 লিঙ্গ : পুরুষ	ফটো উপলব্ধ

721 নাম : হাসিবুল পিতার নাম : আব্দুল মাবুদ বাড়ির নং : n0083 বয়স : 48 লিঙ্গ : পুরুষ	JDZ2907954 ফটো উপলব্ধ	722 নাম : আমিবা বেগম স্বামীর নাম : তুজামোল বাড়ির নং : n0083 বয়স : 46 লিঙ্গ : মহিলা	JDZ2907939 ফটো উপলব্ধ	723 নাম : জিলফা বেগম সেখ স্বামীর নাম : ধীরাজ সেখ বাড়ির নং : n0064 বয়স : 38 লিঙ্গ : মহিলা	ZZE1058429 ফটো উপলব্ধ
724 নাম : ফিরোজ সেখ পিতার নাম : লালু সেখ বাড়ির নং : n0064 বয়স : 46 লিঙ্গ : পুরুষ	JDZ1449024 ফটো উপলব্ধ	725 নাম : তাসমিনা খাতুন সেখ স্বামীর নাম : ফিরোজ সেখ বাড়ির নং : n0064 বয়স : 36 লিঙ্গ : মহিলা	ZZE1058411 ফটো উপলব্ধ	726 নাম : তনজিলাবেগম সেখ স্বামীর নাম : হোসমত সেখ বাড়ির নং : n0068 বয়স : 54 লিঙ্গ : মহিলা	JDZ2908168 ফটো উপলব্ধ
727 নাম : সেখ জিয়ারথ পিতার নাম : সেখ হোসমত বাড়ির নং : n0068 বয়স : 36 লিঙ্গ : পুরুষ	ZZE0945865 ফটো উপলব্ধ	728 নাম : হারাই সেখ পিতার নাম : দারসেদ সেখ বাড়ির নং : n0070 বয়স : 57 লিঙ্গ : পুরুষ	JDZ0938233 ফটো উপলব্ধ	729 নাম : সাহানা বেগম সেখ স্বামীর নাম : হারাই সেখ বাড়ির নং : n0070 বয়স : 52 লিঙ্গ : মহিলা	JDZ0938241 ফটো উপলব্ধ
730 নাম : নাসিরুদ্দিন সেখ পিতার নাম : হারাই সেখ বাড়ির নং : n0070 বয়স : 38 লিঙ্গ : পুরুষ	ZZE0945873 ফটো উপলব্ধ	731 নাম : আনোয়ারা সেখ স্বামীর নাম : সরব সেখ বাড়ির নং : n0071 বয়স : 59 লিঙ্গ : মহিলা	JDZ0935924 ফটো উপলব্ধ	732 নাম : কাওসার আলী সেখ পিতার নাম : সফর আলী সেখ বাড়ির নং : n0071 বয়স : 39 লিঙ্গ : পুরুষ	ZZE0945881 ফটো উপলব্ধ
733 নাম : বর্না বেগম সেখ স্বামীর নাম : মহম্মদ আলী সেখ বাড়ির নং : n0071 বয়স : 39 লিঙ্গ : মহিলা	ZZE0629550 ফটো উপলব্ধ	734 নাম : আজফর আলি সেখ পিতার নাম : সফর আলি সেখ বাড়ির নং : n0071 বয়স : 39 লিঙ্গ : পুরুষ	ZZE0629568 ফটো উপলব্ধ	735 নাম : কুলসুমা বেগম সেখ স্বামীর নাম : আজফর আলি সেখ বাড়ির নং : n0071 বয়স : 36 লিঙ্গ : মহিলা	ZZE1373117 ফটো উপলব্ধ
736 নাম : আকবরআলী সেখ পিতার নাম : এমরান সেখ বাড়ির নং : n0073 বয়স : 72 লিঙ্গ : পুরুষ	JDZ2908044 ফটো উপলব্ধ	737 নাম : হামীদাবেগম সেখ স্বামীর নাম : আকবর সেখ বাড়ির নং : n0073 বয়স : 59 লিঙ্গ : মহিলা	JDZ0936880 ফটো উপলব্ধ	738 নাম : সেখ জনাব আলি পিতার নাম : সেখ আকবর আলি বাড়ির নং : n0073 বয়স : 37 লিঙ্গ : পুরুষ	ZZE0629584 ফটো উপলব্ধ
739 নাম : রাবিয়াবিবি সেখ স্বামীর নাম : ওসমান সেখ বাড়ির নং : n0074 বয়স : 77 লিঙ্গ : মহিলা	JDZ0937268 ফটো উপলব্ধ	740 নাম : চাঁদ বাবু সেখ পিতার নাম : ওসমান সেখ বাড়ির নং : n0074 বয়স : 36 লিঙ্গ : পুরুষ	ZZE1058205 ফটো উপলব্ধ	741 নাম : বাবলু সেখ পিতার নাম : মোকারিম সেখ বাড়ির নং : n0076 বয়স : 50 লিঙ্গ : পুরুষ	WB/37/269/537356 ফটো উপলব্ধ
742 নাম : জনুবা বেগম সেখ স্বামীর নাম : বাবলু সেখ বাড়ির নং : n0076 বয়স : 46 লিঙ্গ : মহিলা	JDZ2569580 ফটো উপলব্ধ	743 নাম : হাসিনা বেগম সেখ স্বামীর নাম : ইমামুল সেখ বাড়ির নং : n0076 বয়স : 44 লিঙ্গ : মহিলা	JDZ2569606 ফটো উপলব্ধ	744 নাম : ইমামুল সেখ পিতার নাম : মোকারিম সেখ বাড়ির নং : n0076 বয়স : 43 লিঙ্গ : পুরুষ	JDZ2569945 ফটো উপলব্ধ
745 নাম : লুতফর সেখ পিতার নাম : মালদার সেখ বাড়ির নং : n0078 বয়স : 68 লিঙ্গ : পুরুষ	JDZ0938498 ফটো উপলব্ধ	746 নাম : হালুফাবিবি সেখ স্বামীর নাম : লুতফর সেখ বাড়ির নং : n0078 বয়স : 57 লিঙ্গ : মহিলা	JDZ0938514 ফটো উপলব্ধ	747 নাম : মফিজুলরহমান সেখ পিতার নাম : লুতফররহমান সেখ বাড়ির নং : n0078 বয়স : 46 লিঙ্গ : পুরুষ	JDZ1450824 ফটো উপলব্ধ
748 নাম : হাফিজুল রহমান সেখ পিতার নাম : লুতফর রহমান সেখ বাড়ির নং : n0078 বয়স : 42 লিঙ্গ : পুরুষ	JDZ2790376 ফটো উপলব্ধ	749 নাম : ইন্দাদুল সেখ পিতার নাম : লুতফর সেখ বাড়ির নং : n0078 বয়স : 36 লিঙ্গ : পুরুষ	ZZE1146745 ফটো উপলব্ধ	750 নাম : পাপিয়া বেগম সেখ স্বামীর নাম : মফিজুল রহমান সেখ বাড়ির নং : n0078 বয়স : 36 লিঙ্গ : মহিলা	ZZE1373257 ফটো উপলব্ধ

বিধানসভা নির্বাচনক্ষেত্রের নং, নাম : 274-গলসি
ভাগ নং, নাম : 1-বামুনাড়া

751 নাম : রোহিমাবিবি সেখ স্বামীর নাম: আহম্মাকিম সেখ বাড়ির নং : n0027 বয়স : 80 লিঙ্গ : মহিলা ফটো উপলব্ধ	WB/37/269/537415	752 নাম : হাদিসা বেগম সেখ স্বামীর নাম: মোস্তাকিম সেখ বাড়ির নং : n0027 বয়স : 58 লিঙ্গ : মহিলা ফটো উপলব্ধ	JDZ0936849	753 নাম : মসিবা খাতুন সেখ পিতার নাম: মোস্তাকিম সেখ বাড়ির নং : n0027 বয়স : 34 লিঙ্গ : মহিলা ফটো উপলব্ধ	ZZE1373075
754 নাম : সেখ আবুবক্কার পিতার নাম: আবদুলহাকিম সেখ বাড়ির নং : n0027 বয়স : 58 লিঙ্গ : পুরুষ ফটো উপলব্ধ	WB/37/269/537400	755 নাম : তাজকিরা সেখ স্বামীর নাম: আবুবক্কার সেখ বাড়ির নং : n0027 বয়স : 48 লিঙ্গ : মহিলা ফটো উপলব্ধ	JDZ2790053	756 নাম : সামসুলহক সেখ পিতার নাম: নুরমহম্মাদ সেখ বাড়ির নং : n0029 বয়স : 82 লিঙ্গ : পুরুষ ফটো উপলব্ধ	JDZ0936435
757 নাম : খায়রুল আলম সেখ পিতার নাম: সামসুল সেখ বাড়ির নং : n0029 বয়স : 60 লিঙ্গ : পুরুষ ফটো উপলব্ধ	JDZ0936450	758 নাম : সাহেআলম সেখ পিতার নাম: সামসুল সেখ বাড়ির নং : n0029 বয়স : 50 লিঙ্গ : পুরুষ ফটো উপলব্ধ	JDZ0936476	759 নাম : ঝর্ণাবেগম সেখ স্বামীর নাম: বাহারুল সেখ বাড়ির নং : n0029 বয়স : 50 লিঙ্গ : মহিলা ফটো উপলব্ধ	JDZ0936484
760 নাম : খায়রুল্লাহা সেখ স্বামীর নাম: খায়রুল সেখ বাড়ির নং : n0029 বয়স : 47 লিঙ্গ : মহিলা ফটো উপলব্ধ	JDZ1451277	761 নাম : জ্যোত্স্নাবেগম সেখ স্বামীর নাম: ইবাদত সেখ বাড়ির নং : n0033 বয়স : 56 লিঙ্গ : মহিলা ফটো উপলব্ধ	JDZ0937722	762 নাম : সাবিনা বেগম স্বামীর নাম: রফিক সেখ বাড়ির নং : n0125 বয়স : 33 লিঙ্গ : মহিলা ফটো উপলব্ধ	ZZE1835859
763 নাম : মর্জিনা বেগম স্বামীর নাম: সাবির আলি সেখ বাড়ির নং : n0107 বয়স : 36 লিঙ্গ : মহিলা ফটো উপলব্ধ	ZZE1835867	764 নাম : সেখ মফিজুল পিতার নাম: সেখ সাবিউল বাড়ির নং : n0063 বয়স : 29 লিঙ্গ : পুরুষ ফটো উপলব্ধ	ZZE1565316	765 নাম : সানোয়ার সেখ পিতার নাম: মল্লিক হুসেন সেখ বাড়ির নং : n0038 বয়স : 30 লিঙ্গ : পুরুষ ফটো উপলব্ধ	ZZE1565365
766 নাম : জয়েল সেখ পিতার নাম: জিয়ারত সেখ বাড়ির নং : n0063 বয়স : 29 লিঙ্গ : পুরুষ ফটো উপলব্ধ	ZZE1565373	767 নাম : জামাল সেখ পিতার নাম: হোসমত সেখ বাড়ির নং : n0068 বয়স : 33 লিঙ্গ : পুরুষ ফটো উপলব্ধ	ZZE1565381	768 নাম : সুস্মিতা সেখ স্বামীর নাম: নয়ন সেখ বাড়ির নং : n0037 বয়স : 29 লিঙ্গ : মহিলা ফটো উপলব্ধ	YEX1758176
769 নাম : সাইনু বেগম স্বামীর নাম: জামিল সেখ বাড়ির নং : n0068 বয়স : 26 লিঙ্গ : মহিলা ফটো উপলব্ধ	ZZE1821263	770 নাম : শিল্পা খাতুন পিতার নাম: সেখ আবুবক্কার বাড়ির নং : n0027 বয়স : 26 লিঙ্গ : মহিলা ফটো উপলব্ধ	ZZE1823749	771 নাম : সাবিনা বেগম স্বামীর নাম: আলিকুল সেখ বাড়ির নং : n0058 বয়স : 32 লিঙ্গ : মহিলা ফটো উপলব্ধ	ZZE1565233
772 নাম : সাহানা বেগম স্বামীর নাম: সকেদুল সেখ বাড়ির নং : n0036 বয়স : 34 লিঙ্গ : মহিলা ফটো উপলব্ধ	ZZE1565258	773 নাম : হাসিবুল সেখ পিতার নাম: রেজাক সেখ বাড়ির নং : n0030 বয়স : 28 লিঙ্গ : পুরুষ ফটো উপলব্ধ	ZZE1565274	774 নাম : ইয়াদ রহমান সেখ পিতার নাম: লাল সেখ বাড়ির নং : n0083 বয়স : 28 লিঙ্গ : পুরুষ ফটো উপলব্ধ	ZZE1565282
775 নাম : রেকসোনা বেগম স্বামীর নাম: কাওসার আলি সেখ বাড়ির নং : n0071 বয়স : 30 লিঙ্গ : মহিলা ফটো উপলব্ধ	ZZE1565555	776 নাম : নাসিবা বেগম স্বামীর নাম: সেখ নাসিরুদ্দিন বাড়ির নং : n0070 বয়স : 27 লিঙ্গ : মহিলা ফটো উপলব্ধ	ZZE1749043	777 নাম : আজাহার উদ্দিন সেখ পিতার নাম: সফির আলি সেখ বাড়ির নং : n0063 বয়স : 28 লিঙ্গ : পুরুষ ফটো উপলব্ধ	ZZE1591437
778 নাম : সেখ সাদ্দাম হোসেন পিতার নাম: সেখ রেজাউল হোসেন বাড়ির নং : n0044 বয়স : 28 লিঙ্গ : পুরুষ ফটো উপলব্ধ	ZZE1591445	779 নাম : সরিফ সেখ পিতার নাম: হোসাই সেখ বাড়ির নং : n0096 বয়স : 29 লিঙ্গ : পুরুষ ফটো উপলব্ধ	ZZE1565506	780 নাম : আনারকলি বেগম স্বামীর নাম: জাহেঙ্গীর সেখ বাড়ির নং : n0053 বয়স : 29 লিঙ্গ : মহিলা ফটো উপলব্ধ	ZZE1565480

781 নাম : বর্না বেগম স্বামীর নাম: নয়ন সেখ বাড়ির নং : এন0041 বয়স : 30 লিঙ্গ : মহিলা	ZZE1878354 ফটো উপলব্ধ	782 নাম : সেখ সাজ্জাদ আলি পিতার নাম: রেজোয়ান সেখ বাড়ির নং : এন0121 বয়স : 25 লিঙ্গ : পুরুষ	ZZE1869627 ফটো উপলব্ধ	783 নাম : পাপিয়া বেগম স্বামীর নাম: চাঁদ মাবু সেখ বাড়ির নং : এন0074 বয়স : 31 লিঙ্গ : মহিলা	ZZE1869668 ফটো উপলব্ধ
784 নাম : উজ্জ্বল সেখ পিতার নাম: মাদার আলম সেখ বাড়ির নং : n0037 বয়স : 27 লিঙ্গ : পুরুষ	ZZE1813609 ফটো উপলব্ধ	785 নাম : আব্দুর রাজ্জাক সেখ পিতার নাম: সেখ হাবিবুল্লা বাড়ির নং : এন0121 বয়স : 27 লিঙ্গ : পুরুষ	ZZE1869619 ফটো উপলব্ধ	786 নাম : অঞ্জুরা সেখ স্বামীর নাম: রাউফ সেখ বাড়ির নং : এন0060 বয়স : 32 লিঙ্গ : মহিলা	ZZE1869577 ফটো উপলব্ধ
787 নাম : জিন্নাতারা বেগম সেখ স্বামীর নাম: উজ্জ্বল সেখ বাড়ির নং : n0106 বয়স : 30 লিঙ্গ : মহিলা	ZZE1769348 ফটো উপলব্ধ	788 নাম : তাসমিনা বেগম স্বামীর নাম: রজ্জাক আলি সেখ বাড়ির নং : n0083 বয়স : 32 লিঙ্গ : মহিলা	WSU1591312 ফটো উপলব্ধ	789 নাম : জেসমিন খাতুন পিতার নাম: সেখ রহমত আলি বাড়ির নং : n0033 বয়স : 28 লিঙ্গ : মহিলা	ZZE1769355 ফটো উপলব্ধ
790 নাম : সেখ আব্দুল খালেক পিতার নাম: সেখ হাবিবুল্লা বাড়ির নং : n0121 বয়স : 28 লিঙ্গ : পুরুষ	ZZE1769371 ফটো উপলব্ধ	791 নাম : সেখ হসিব পিতার নাম: সেখ নওসাদ বাড়ির নং : n0033 বয়স : 49 লিঙ্গ : পুরুষ	JDZ1448810 ফটো উপলব্ধ	792 নাম : ইন্দাদুল সেখ পিতার নাম: সেখ সবীউল বাড়ির নং : n0140 বয়স : 26 লিঙ্গ : পুরুষ	ZZE1813542 ফটো উপলব্ধ
793 নাম : সারজিনা খাতুন সেখ পিতার নাম: বাবর আলি সেখ বাড়ির নং : n0141 বয়স : 26 লিঙ্গ : মহিলা	ZZE1813559 ফটো উপলব্ধ	794 নাম : ওসমান গনি সেখ পিতার নাম: মকবুল হোসেন সেখ বাড়ির নং : n0038 বয়স : 26 লিঙ্গ : পুরুষ	ZZE1813567 ফটো উপলব্ধ	795 নাম : নারজিনা খাতুন সেখ পিতার নাম: সেখ জিয়ারত বাড়ির নং : n0063 বয়স : 26 লিঙ্গ : মহিলা	ZZE1813575 ফটো উপলব্ধ
796 নাম : অল্পরা ইয়াসমিন সেখ স্বামীর নাম: বাবর আলী সেখ বাড়ির নং : n0073 বয়স : 29 লিঙ্গ : মহিলা	ZZE1565464 ফটো উপলব্ধ	797 নাম : কেরিমা বেগম সেখ স্বামীর নাম: ইসমাইল সেখ বাড়ির নং : n0118 বয়স : 39 লিঙ্গ : মহিলা	ZZE1146802 ফটো উপলব্ধ	798 নাম : সেখ ফুলবাতু স্বামীর নাম: ইয়দুই সেখ বাড়ির নং : n0006 বয়স : 52 লিঙ্গ : মহিলা	WB/37/269/537267 ফটো উপলব্ধ
799 নাম : তাজকিরা বেগম সেখ স্বামীর নাম: হাসিবুল সেখ বাড়ির নং : n0083 বয়স : 31 লিঙ্গ : মহিলা	ZZE1373232 ফটো উপলব্ধ	800 নাম : রিয়া খাতুন স্বামীর নাম: আনারুল সেখ বাড়ির নং : এন0015সী বয়স : 26 লিঙ্গ : মহিলা	ZZE2085843 ফটো উপলব্ধ	801 নাম : সেখ জামিরুল পিতার নাম: সেখ ইমামুল বাড়ির নং : এন0041 বয়স : 25 লিঙ্গ : পুরুষ	ZZE2085363 ফটো উপলব্ধ
802 নাম : শাবনাজ খাতুন পিতার নাম: সেখ আলমগীর বাড়ির নং : এন00106 বয়স : 24 লিঙ্গ : মহিলা	ZZE2086023 ফটো উপলব্ধ	803 নাম : সাকিনা খাতুন স্বামীর নাম: সেখ হাসান বাড়ির নং : এন0062 বয়স : 27 লিঙ্গ : মহিলা	ZZE2085413 ফটো উপলব্ধ	804 নাম : তাজমিরা বেগম পিতার নাম: আব্দুল হালিম মল্লিক বাড়ির নং : n0062 বয়স : 33 লিঙ্গ : মহিলা	ZZE1565407 ফটো উপলব্ধ
805 নাম : আজ্জবিবি সেখ স্বামীর নাম: মোকারিম সেখ বাড়ির নং : n0076 বয়স : 71 লিঙ্গ : মহিলা	JDZ0937748 ফটো উপলব্ধ	806 নাম : সেখ হিবন বাশরা পিতার নাম: সেখ আব বক্কর বাড়ির নং : এন008 বয়স : 23 লিঙ্গ : পুরুষ	ZZE2085728 ফটো উপলব্ধ	807 নাম : নুরজামা বেগম স্বামীর নাম: সেখ ফ. টিক বাড়ির নং : n0037 বয়স : 46 লিঙ্গ : মহিলা	JDZ1451137 ফটো উপলব্ধ
808 নাম : আমির চাঁদ সেখ পিতার নাম: হোসমত সেখ বাড়ির নং : এন0081 বয়স : 25 লিঙ্গ : পুরুষ	ZZE2085397 ফটো উপলব্ধ	809 নাম : শিল্পা বেগম স্বামীর নাম: সেখ জিয়ারথ বাড়ির নং : এন0091 বয়স : 24 লিঙ্গ : মহিলা	ZZE2085470 ফটো উপলব্ধ	810 নাম : মনিরা খাতুন পিতার নাম: আসফর আলী সেখ বাড়ির নং : এন 0015 বয়স : 26 লিঙ্গ : মহিলা	ZZE1738145 ফটো উপলব্ধ

811 নাম : আলমগীর বাদশা পিতার নাম : তুজামোল সেখ বাড়ির নং : এন0083 বয়স : 25 লিঙ্গ : পুরুষ	ZZE2085710 ফটো উপলব্ধ	812 নাম : সেখ শুরুর আলম পিতার নাম : সেখ ইয়াসিন বাড়ির নং : এন0058এক বয়স : 24 লিঙ্গ : পুরুষ	ZZE2085850 ফটো উপলব্ধ	813 নাম : শর্মিলা খাতুন স্বামীর নাম : তাপস সেখ বাড়ির নং : এন0015এ বয়স : 27 লিঙ্গ : মহিলা	ZZE2085884 ফটো উপলব্ধ
814 নাম : সেখ সমন পিতার নাম : সেখ জাকির হোসেন বাড়ির নং : এন0012 বয়স : 24 লিঙ্গ : পুরুষ	ZZE2086072 ফটো উপলব্ধ	815 নাম : নাসির সেখ পিতার নাম : মিলন সেখ বাড়ির নং : এন0082 বয়স : 23 লিঙ্গ : পুরুষ	ZZE2085892 ফটো উপলব্ধ	816 নাম : আজিজা খাতুন স্বামীর নাম : আবদুর রহিম সেখ বাড়ির নং : এন0121 বয়স : 24 লিঙ্গ : মহিলা	ZZE2085900 ফটো উপলব্ধ
817 নাম : হাসিবুল হক শেখ পিতার নাম : আজিজুল হক শেখ বাড়ির নং : n0009 বয়স : 40 লিঙ্গ : পুরুষ	ZZE0629634 ফটো উপলব্ধ	818 নাম : রাজন্ত সেখ পিতার নাম : কামরুজ্জামান নবী সেখ বাড়ির নং : n0060 বয়স : 40 লিঙ্গ : পুরুষ	ZZE0629469 ফটো উপলব্ধ	819 নাম : সাহানারা বেগম মিন্দা স্বামীর নাম : জামিল মিন্দা বাড়ির নং : n0021 বয়স : 39 লিঙ্গ : মহিলা	ZZE1146653 ফটো উপলব্ধ
820 নাম : হামিদা খাতুন মায়ের নাম : মঞ্জুরা বিবি বাড়ির নং : 01 বয়স : 28 লিঙ্গ : মহিলা	ZZE2047702 ফটো উপলব্ধ	821 নাম : সেখ রাফি জুনায়েদ পিতার নাম : সেখ শের আলী বাড়ির নং : n0034 বয়স : 38 লিঙ্গ : পুরুষ	JDZ2947893 ফটো উপলব্ধ	822 নাম : লুৎফা বেগম স্বামীর নাম : রহমত সেখ বাড়ির নং : n0033 বয়স : 50 লিঙ্গ : মহিলা	JDZ0937730 ফটো উপলব্ধ
823 নাম : নয়ন সেখ পিতার নাম : নাসির আলী সেখ বাড়ির নং : n0036 বয়স : 33 লিঙ্গ : পুরুষ	ZZE1058346 ফটো উপলব্ধ	824 নাম : মায়ামালাম সেখ পিতার নাম : সামসুর সেখ বাড়ির নং : n0029 বয়স : 46 লিঙ্গ : পুরুষ	JDZ1449586 ফটো উপলব্ধ	825 নাম : সাহাদত সেখ পিতার নাম : আসমত আলি সেখ বাড়ির নং : n0107 বয়স : 40 লিঙ্গ : পুরুষ	JDZ2850493 ফটো উপলব্ধ
826 নাম : আসগরআলি পিতার নাম : আব্দুল মাবুদ সেখ বাড়ির নং : n0083 বয়স : 56 লিঙ্গ : পুরুষ	JDZ0936328 ফটো উপলব্ধ	827 নাম : নুরজাহান বেগম সেখ স্বামীর নাম : আমাদ আলি সেখ বাড়ির নং : n0051 বয়স : 43 লিঙ্গ : মহিলা	JDZ2569911 ফটো উপলব্ধ	828 নাম : মহম্মদ আলি সেখ পিতার নাম : সবর আলি বাড়ির নং : n0071 বয়স : 46 লিঙ্গ : পুরুষ	ZZE1990399 ফটো উপলব্ধ
829 নাম : সাহানারা বেগম শেখ স্বামীর নাম : জামিল সেখ বাড়ির নং : n0065 বয়স : 38 লিঙ্গ : মহিলা	JDZ2947877 ফটো উপলব্ধ	830 নাম : বর্ণা সেখ স্বামীর নাম : সাগর সেখ বাড়ির নং : n0036 বয়স : 25 লিঙ্গ : মহিলা	ZZE1971753 ফটো উপলব্ধ	831 নাম : রুবিনা পারভিন স্বামীর নাম : সেখ হাসমত বাড়ির নং : n0033 বয়স : 35 লিঙ্গ : মহিলা	ZZE1971829 ফটো উপলব্ধ
832 নাম : বর্ণা বেগম সেখ স্বামীর নাম : নয়ন সেখ বাড়ির নং : n0036 বয়স : 28 লিঙ্গ : মহিলা	ZZE1971746 ফটো উপলব্ধ	833 নাম : ছুমায়ুন সেখ পিতার নাম : বাবর আলি সেখ বাড়ির নং : n0063 বয়স : 25 লিঙ্গ : পুরুষ	ZZE1971779 ফটো উপলব্ধ	834 নাম : সেখ সায়েল পিতার নাম : সেখ শান্তি বাড়ির নং : N004 বয়স : 24 লিঙ্গ : মহিলা	ZZE1971761 ফটো উপলব্ধ
835 নাম : তুহিনা বেগম স্বামীর নাম : সেখ খায়রুল বাড়ির নং : N0062 বয়স : 33 লিঙ্গ : মহিলা	ZZE1971811 ফটো উপলব্ধ	836 নাম : ফাতেমা বেগম স্বামীর নাম : মৌসুম আলি সেখ বাড়ির নং : এন000 বয়স : 39 লিঙ্গ : মহিলা	YAJ1484229 ফটো উপলব্ধ	837 নাম : সোয়েল সেখ পিতার নাম : হেদয় সেখ বাড়ির নং : n0006 বয়স : 27 লিঙ্গ : পুরুষ	ZZE1749050 ফটো উপলব্ধ
838 নাম : টোটন সেখ পিতার নাম : আসগর আলি সেখ বাড়ির নং : n0043 বয়স : 43 লিঙ্গ : পুরুষ	JDZ2789865 ফটো উপলব্ধ	839 নাম : সেখ সাহিন আলিম পিতার নাম : সেখ রহমত বাড়ির নং : n0014 বয়স : 29 লিঙ্গ : পুরুষ	ZZE1468826 ফটো উপলব্ধ	840 নাম : সেখ হুর আলম পিতার নাম : রহমত সেখ বাড়ির নং : না বয়স : 22 লিঙ্গ : পুরুষ	ZZE2315281 ফটো উপলব্ধ

বিধানসভা নির্বাচনক্ষেত্রের নং, নাম : 274-গলসি
ভাগ নং, নাম : 1-বামুনাড়া

841	ZZE2312726	ফটো উপলব্ধ	842	JDZ0936161	ফটো উপলব্ধ	843	ZZE0629691	ফটো উপলব্ধ
নাম : ইয়াসমিনা খাতুন স্বামীর নাম : ইমাম সেখ বাড়ির নং : নং45 বয়স : 21 লিঙ্গ : মহিলা			নাম : মনুজা বিবি সেখ স্বামীর নাম : ইসলাম সেখ বাড়ির নং : n0037 বয়স : 70 লিঙ্গ : মহিলা			নাম : সাবিনা বেগম স্বামীর নাম : আমীর চাঁদ সেখ বাড়ির নং : n0036 বয়স : 39 লিঙ্গ : মহিলা		
844	ZZE2243921	ফটো উপলব্ধ	845	ZZE2233914	ফটো উপলব্ধ	846	ZZE1265586	ফটো উপলব্ধ
নাম : সেখ রাকিবুল হোসেন পিতার নাম : আমির হোসেন সেখ বাড়ির নং : এন0034 বয়স : 21 লিঙ্গ : পুরুষ			নাম : মেহেরুন্নেসা খাতুন স্বামীর নাম : সেখ সিরাজ বাড়ির নং : এন001548 বয়স : 23 লিঙ্গ : মহিলা			নাম : সেখ নওয়াজ সারিক পিতার নাম : সেখ বাহারুল আলম বাড়ির নং : n0029 বয়স : 32 লিঙ্গ : পুরুষ		
847	ZZE2240166	ফটো উপলব্ধ	848	JDZ0938340	ফটো উপলব্ধ	849	JDZ0938308	ফটো উপলব্ধ
নাম : দেলোয়ারা বিবি স্বামীর নাম : আমির আলি সেখ বাড়ির নং : n0041 বয়স : 60 লিঙ্গ : মহিলা			নাম : মমতাজবেগম সেখ স্বামীর নাম : সমিউল সেখ বাড়ির নং : n0007 বয়স : 52 লিঙ্গ : মহিলা			নাম : সামিউলহক সেখ পিতার নাম : মহেদ সেখ বাড়ির নং : n0007 বয়স : 59 লিঙ্গ : পুরুষ		
850	ZZE2312221	ফটো উপলব্ধ	851	ZZE1265545	ফটো উপলব্ধ	852	ZZE1538305	ফটো উপলব্ধ
নাম : আজিম সেখ পিতার নাম : সওকত আলি সেখ বাড়ির নং : না বয়স : 41 লিঙ্গ : পুরুষ			নাম : সেখ সাইদুল পিতার নাম : সেখ জাহুরুল আলম বাড়ির নং : n0106 বয়স : 31 লিঙ্গ : পুরুষ			নাম : রঞ্জনা খাতুন স্বামীর নাম : আসগর আলি মন্ডল বাড়ির নং : পাট নং : 229 বয়স : 29 লিঙ্গ : মহিলা		
853	JDZ2569903	ফটো উপলব্ধ	854	ZZE2228930	ফটো উপলব্ধ	855	ZZE2232403	ফটো উপলব্ধ
নাম : বাবরআলি সেখ পিতার নাম : আকবরআলি সেখ বাড়ির নং : n0073 বয়স : 42 লিঙ্গ : পুরুষ			নাম : সেখ সাহিদ হোসেন পিতার নাম : সেখ নূর নূরি বাড়ির নং : এন0006/ক বয়স : 21 লিঙ্গ : পুরুষ			নাম : মহম্মাদুল হোসেন সেখ পিতার নাম : কামাল হোসেন সেখ বাড়ির নং : নু15 বয়স : 23 লিঙ্গ : পুরুষ		
856	ZZE1869742	ফটো উপলব্ধ	857	ZZE1591429	ফটো উপলব্ধ	858	ZZE2224632	ফটো উপলব্ধ
নাম : সেখ তোফায়েক পিতার নাম : সেখ মাসিউল বাড়ির নং : N0033 বয়স : 23 লিঙ্গ : পুরুষ			নাম : সাইদুল সেখ পিতার নাম : কুৎসর সেখ বাড়ির নং : n0078 বয়স : 29 লিঙ্গ : পুরুষ			নাম : সেখ আসরাফুল পিতার নাম : সেখ মিনারুল আলম বাড়ির নং : এন0006/ক বয়স : 21 লিঙ্গ : পুরুষ		
859	WB/37/269/537501	ফটো উপলব্ধ	860	JDZ0937052	ফটো উপলব্ধ	861	ZZE2079440	ফটো উপলব্ধ
নাম : নুরনেহার সেখ স্বামীর নাম : বাবর সেখ বাড়ির নং : n0063 বয়স : 50 লিঙ্গ : মহিলা			নাম : জ্যোত্স্নাবেগম সেখ স্বামীর নাম : সওকত সেখ বাড়ির নং : n0063 বয়স : 58 লিঙ্গ : মহিলা			নাম : রফিকা খাতুন পিতার নাম : সাবুদ আলি মল্লিক বাড়ির নং : বামুনাড়া বয়স : 23 লিঙ্গ : মহিলা		
862	ZZE2224863	ফটো উপলব্ধ	863	JDZ0937607	ফটো উপলব্ধ	864	JDZ2907996	ফটো উপলব্ধ
নাম : সেখ ইন্দাউল পিতার নাম : সেখ সামসুল হক বাড়ির নং : এন0013 বয়স : 22 লিঙ্গ : পুরুষ			নাম : শোভারানী বেগম স্বামীর নাম : ইয়াসিন সেখ বাড়ির নং : n0118 বয়স : 45 লিঙ্গ : মহিলা			নাম : লালু সেখ পিতার নাম : রোস্তুম সেখ বাড়ির নং : n0064 বয়স : 67 লিঙ্গ : পুরুষ		
865	JDZ0935916	ফটো উপলব্ধ	866	ZZE2379899	ফটো উপলব্ধ	867	JDZ2789964	ফটো উপলব্ধ
নাম : আনসুরাবেগম সেখ স্বামীর নাম : লালু সেখ বাড়ির নং : n0064 বয়স : 57 লিঙ্গ : মহিলা			নাম : ধীরাজ সেখ পিতার নাম : লালু সেখ বাড়ির নং : n0064 বয়স : 45 লিঙ্গ : পুরুষ			নাম : আরজিয়া বেগম স্বামীর নাম : শাহে আলম বাড়ির নং : n0029 বয়স : 46 লিঙ্গ : মহিলা		
868	JDZ0938563	ফটো উপলব্ধ	869	WB/37/269/537254	ফটো উপলব্ধ	870	JDZ2790202	ফটো উপলব্ধ
নাম : হোসেনাবিবি সেখ স্বামীর নাম : রেজ্জাক সেখ বাড়ির নং : n0030 বয়স : 52 লিঙ্গ : মহিলা			নাম : সপিত হোসেন সেখ পিতার নাম : নওসাদ সেখ বাড়ির নং : n0033 বয়স : 52 লিঙ্গ : পুরুষ			নাম : সাইফুন্নেসা বেগম স্বামীর নাম : সপিত হোসেন সেখ বাড়ির নং : n0033 বয়স : 46 লিঙ্গ : মহিলা		

871	WB/37/269/537439	ফটো উপলব্ধ	872	ZZE1058338	ফটো উপলব্ধ	873	ZZE1146679	ফটো উপলব্ধ
নাম : স্বপন সেখ পিতার নাম: মহোসীন সেখ বাড়ির নং : n0034 বয়স : 50 লিঙ্গ : পুরুষ			নাম : সেখ সাদাম হোসেন পিতার নাম: সেখ রহমত আলি বাড়ির নং : n0033 বয়স : 34 লিঙ্গ : পুরুষ			নাম : সেখ নূর মকসুদ পিতার নাম: সেখ এবাদত হোসেন বাড়ির নং : n0033 বয়স : 32 লিঙ্গ : পুরুষ		
874	JDZ2790004	ফটো উপলব্ধ	875	JDZ0936575	ফটো উপলব্ধ	876	JDZ0936591	ফটো উপলব্ধ
নাম : আমিনাবিবি সেখ স্বামীর নাম: সিরাজুলহক সেখ বাড়ির নং : n0034 বয়স : 67 লিঙ্গ : মহিলা			নাম : শের আলী পিতার নাম: আব্দুর রসিদ বাড়ির নং : n0034 বয়স : 60 লিঙ্গ : পুরুষ			নাম : জাকিরহোসেন সেখ পিতার নাম: সিরাজুল সেখ বাড়ির নং : n0034 বয়স : 52 লিঙ্গ : পুরুষ		
877	JDZ1451038	ফটো উপলব্ধ	878	ZZE2344976	ফটো উপলব্ধ	879	JDZ0937961	ফটো উপলব্ধ
নাম : তাসমিরা বেগম স্বামীর নাম: সেখ স্বপন বাড়ির নং : n0034 বয়স : 46 লিঙ্গ : মহিলা			নাম : জীরাবুল সেখ পিতার নাম: মনসুর সেখ বাড়ির নং : n0036 বয়স : 61 লিঙ্গ : পুরুষ			নাম : মমতাজবেগম সেখ স্বামীর নাম: জীরাবুল সেখ বাড়ির নং : n0036 বয়স : 64 লিঙ্গ : মহিলা		
880	ZZE1058189	ফটো উপলব্ধ	881	JDZ0937995	ফটো উপলব্ধ	882	JDZ2790251	ফটো উপলব্ধ
নাম : সকেদুল সেখ পিতার নাম: জীরাবুল সেখ বাড়ির নং : n0036 বয়স : 40 লিঙ্গ : পুরুষ			নাম : শুকুর সেখ পিতার নাম: মনসুর সেখ বাড়ির নং : n0036 বয়স : 54 লিঙ্গ : পুরুষ			নাম : সাকিলা সেখ স্বামীর নাম: শুকুর সেখ বাড়ির নং : n0036 বয়স : 47 লিঙ্গ : মহিলা		
883	JDZ2908135	ফটো উপলব্ধ	884	ZZE0945766	ফটো উপলব্ধ	885	ZZE1265693	ফটো উপলব্ধ
নাম : মেম বেগম সেখ স্বামীর নাম: আনিসুল সেখ বাড়ির নং : n0036 বয়স : 43 লিঙ্গ : মহিলা			নাম : নয়ন সেখ পিতার নাম: নূর আলম সেখ বাড়ির নং : n0037 বয়স : 35 লিঙ্গ : পুরুষ			নাম : স্বপন সেখ পিতার নাম: সাঈয়ে আলম সেখ বাড়ির নং : n0037 বয়স : 32 লিঙ্গ : পুরুষ		
886	JDZ0937433	ফটো উপলব্ধ	887	ZZE0629709	ফটো উপলব্ধ	888	ZZE1468792	ফটো উপলব্ধ
নাম : মনোয়ার সেখ পিতার নাম: আব্বু সেখ বাড়ির নং : n0038 বয়স : 67 লিঙ্গ : পুরুষ			নাম : বাপি সেখ পিতার নাম: মনোয়ার হোসেন সেখ বাড়ির নং : n0038 বয়স : 36 লিঙ্গ : পুরুষ			নাম : সেখ আব্দুর রহমান পিতার নাম: সেখ মকসুদ হোসেন বাড়ির নং : n0038 বয়স : 29 লিঙ্গ : পুরুষ		
889	JDZ0936039	ফটো উপলব্ধ	890	JDZ2569283	ফটো উপলব্ধ	891	JDZ0935858	ফটো উপলব্ধ
নাম : অশোকআলি সেখ পিতার নাম: ঈশব সেখ বাড়ির নং : n0041 বয়স : 64 লিঙ্গ : পুরুষ			নাম : সেখ তুফান পিতার নাম: সেখ অশোক আলি বাড়ির নং : n0041 বয়স : 46 লিঙ্গ : পুরুষ			নাম : আসগরআলি সেখ পিতার নাম: ঈশব সেখ বাড়ির নং : n0043 বয়স : 67 লিঙ্গ : পুরুষ		
892	JDZ0935866	ফটো উপলব্ধ	893	JDZ2850469	ফটো উপলব্ধ	894	ZZE1373166	ফটো উপলব্ধ
নাম : আব্দুরাবিবি সেখ স্বামীর নাম: আসগরআলি সেখ বাড়ির নং : n0043 বয়স : 60 লিঙ্গ : মহিলা			নাম : নাজমা বেগম সেখ স্বামীর নাম: লালন সেখ বাড়ির নং : n0044 বয়স : 43 লিঙ্গ : মহিলা			নাম : ইমাম হোসেন সেখ পিতার নাম: সেখ মকসুদ হোসেন বাড়ির নং : n0044 বয়স : 32 লিঙ্গ : পুরুষ		
895	JDZ0938522	ফটো উপলব্ধ	896	JDZ0938530	ফটো উপলব্ধ	897	ZZE1058379	ফটো উপলব্ধ
নাম : সবুরাবিবি সেখ স্বামীর নাম: মাসুম সেখ বাড়ির নং : n0045 বয়স : 72 লিঙ্গ : মহিলা			নাম : কামাল সেখ পিতার নাম: মাসুম সেখ বাড়ির নং : n0045 বয়স : 49 লিঙ্গ : পুরুষ			নাম : সুলতানা বেগম সেখ স্বামীর নাম: কামিল সেখ বাড়ির নং : n0045 বয়স : 38 লিঙ্গ : মহিলা		
898	JDZ0938175	ফটো উপলব্ধ	899	WB/37/269/537538	ফটো উপলব্ধ	900	JDZ2908176	ফটো উপলব্ধ
নাম : জয়নাল সেখ পিতার নাম: মোনবোদ সেখ বাড়ির নং : n0046 বয়স : 73 লিঙ্গ : পুরুষ			নাম : আনিসুল সেখ পিতার নাম: জয়নাল সেখ বাড়ির নং : n0046 বয়স : 48 লিঙ্গ : পুরুষ			নাম : মিলন সেখ পিতার নাম: জয়নাল সেখ বাড়ির নং : n0046 বয়স : 42 লিঙ্গ : পুরুষ		

বিধানসভা নির্বাচনক্ষেত্রের নং, নাম : 274-গলসি
ভাগ নং, নাম : 1-বামুনাড়া

901 নাম : চাঁদনী হারা বেগম স্বামীর নাম: মিলন সেখ বাড়ির নং : n0046 বয়স : 38 লিঙ্গ : মহিলা	ZZE0629600 ফটো উপলব্ধ	902 নাম : জানারুল সেখ পিতার নাম: জয়নাল সেখ বাড়ির নং : n0046 বয়স : 40 লিঙ্গ : পুরুষ	ZZE0629618 ফটো উপলব্ধ	903 নাম : মনিরুল সেখ পিতার নাম: জয়নাল সেখ বাড়ির নং : n0046 বয়স : 36 লিঙ্গ : পুরুষ	ZZE0831263 ফটো উপলব্ধ
904 নাম : মোসাম্মত বসিরান বিবি স্বামীর নাম: ফোরহাদ সেখ বাড়ির নং : n0047 বয়স : 73 লিঙ্গ : মহিলা	JDZ2908184 ফটো উপলব্ধ	905 নাম : মোজাফফর সেখ পিতার নাম: ফোরহাদ সেখ বাড়ির নং : n0047 বয়স : 45 লিঙ্গ : পুরুষ	ZZE0945782 ফটো উপলব্ধ	906 নাম : নুরআলম সেখ পিতার নাম: লোকমান সেখ বাড়ির নং : n0048 বয়স : 60 লিঙ্গ : পুরুষ	JDZ0937508 ফটো উপলব্ধ
907 নাম : নুরজাহানবিবি সেখ স্বামীর নাম: নুরআলম সেখ বাড়ির নং : n0048 বয়স : 57 লিঙ্গ : মহিলা	JDZ0937516 ফটো উপলব্ধ	908 নাম : আলিম সেখ পিতার নাম: লোকমান সেখ বাড়ির নং : n0048 বয়স : 57 লিঙ্গ : পুরুষ	JDZ0937524 ফটো উপলব্ধ	909 নাম : আসাদুল সেখ পিতার নাম: সেখ সবর বাড়ির নং : n0051 বয়স : 27 লিঙ্গ : পুরুষ	ZZE1813641 ফটো উপলব্ধ
910 নাম : হাসিনা বেগম স্বামীর নাম: সেখ জানাব আলি বাড়ির নং : n0073 বয়স : 28 লিঙ্গ : মহিলা	ZZE1813658 ফটো উপলব্ধ	911 নাম : আলফা বেগম সেখ স্বামীর নাম: আব্বাসউদ্দিন সেখ বাড়ির নং : n0056 বয়স : 26 লিঙ্গ : মহিলা	ZZE1813666 ফটো উপলব্ধ	912 নাম : সেখ মহম্মদ আলি পিতার নাম: আকবর সেখ বাড়ির নং : n0073 বয়স : 54 লিঙ্গ : পুরুষ	JDZ0936898 ফটো উপলব্ধ
913 নাম : মনিরুল সেখ পিতার নাম: মোজ্জমেল হক সেখ বাড়ির নং : n0007 বয়স : 34 লিঙ্গ : পুরুষ	ZZE1146596 ফটো উপলব্ধ	914 নাম : রুগ্নিাবিবি সেখ স্বামীর নাম: জোলহাস সেখ বাড়ির নং : n0075 বয়স : 53 লিঙ্গ : মহিলা	JDZ2569705 ফটো উপলব্ধ	915 নাম : রাজিয়া বেগম স্বামীর নাম: সবিহুল সেখ বাড়ির নং : n0093 বয়স : 31 লিঙ্গ : মহিলা	ZZE1565456 ফটো উপলব্ধ
916 নাম : মিলন আনসারী পিতার নাম: শৌকত আনসারী বাড়ির নং : n0081 বয়স : 27 লিঙ্গ : পুরুষ	ZZE1813617 ফটো উপলব্ধ	917 নাম : সাদরে আলম সেখ পিতার নাম: ইসলাম সেখ বাড়ির নং : n0037 বয়স : 60 লিঙ্গ : পুরুষ	JDZ0936179 ফটো উপলব্ধ	918 নাম : তারতীলা বেগম স্বামীর নাম: সেখ তুফান বাড়ির নং : n0041 বয়স : 41 লিঙ্গ : মহিলা	JDZ2850410 ফটো উপলব্ধ
919 নাম : সেখ মাহামুদ দারিফ পিতার নাম: নুরুল আলি সেখ বাড়ির নং : n0125 বয়স : 27 লিঙ্গ : পুরুষ	ZZE1565241 ফটো উপলব্ধ	920 নাম : জোলহাস সেখ পিতার নাম: হিয়াত আলী সেখ বাড়ির নং : n0075 বয়স : 58 লিঙ্গ : পুরুষ	JDZ0938209 ফটো উপলব্ধ	921 নাম : সেখ লিচু পিতার নাম: মুন্সেফ সেখ বাড়ির নং : n0062 বয়স : 39 লিঙ্গ : পুরুষ	ZZE1058197 ফটো উপলব্ধ
922 নাম : সাগর সেখ পিতার নাম: অশোক আলি সেখ বাড়ির নং : n0041 বয়স : 37 লিঙ্গ : পুরুষ	JDZ2850402 ফটো উপলব্ধ	923 নাম : সালেহা বেগম স্বামীর নাম: রেজোয়ান সেখ বাড়ির নং : n0121 বয়স : 55 লিঙ্গ : মহিলা	JDZ0937417 ফটো উপলব্ধ	924 নাম : বাহারুল আলম সেখ পিতার নাম: সামসুল সেখ বাড়ির নং : n0029 বয়স : 57 লিঙ্গ : পুরুষ	JDZ0936468 ফটো উপলব্ধ
925 নাম : মিনারআলম সেখ পিতার নাম: ইসলাম সেখ বাড়ির নং : n0037 বয়স : 49 লিঙ্গ : পুরুষ	ZZE2066652 ফটো উপলব্ধ	926 নাম : হাসিবা খাতুন পিতার নাম: মিনার আলম সেখ বাড়ির নং : বামুনাড়া বয়স : 22 লিঙ্গ : মহিলা	ZZE2291664 ফটো উপলব্ধ	927 নাম : সাহিনা খাতুন স্বামীর নাম: সেখ হিসিব বাড়ির নং : N0033 বয়স : 35 লিঙ্গ : মহিলা	ZZE1359579 ফটো উপলব্ধ
928 নাম : নয়ন সেখ পিতার নাম: মুন্সেফ সেখ বাড়ির নং : n0062 বয়স : 30 লিঙ্গ : পুরুষ	ZZE1373174 ফটো উপলব্ধ	929 নাম : ফারহা খাতুন স্বামীর নাম: খাইরুল হক সেখ বাড়ির নং : n0063 বয়স : 26 লিঙ্গ : মহিলা	ZZE1971787 ফটো উপলব্ধ	930 নাম : মকবুলহোসেন সেখ পিতার নাম: আয়ুব সেখ বাড়ির নং : n0038 বয়স : 56 লিঙ্গ : পুরুষ	JDZ0937441 ফটো উপলব্ধ

931 নাম : আশা সেখ স্বামীর নাম : মহিবুল সেখ বাড়ির নং : n0026 বয়স : 27 লিঙ্গ : মহিলা	ZZE1813740 ফটো উপলব্ধ	932 নাম : স্বপন সেখ পিতার নাম : মনসুর সেখ বাড়ির নং : n0036 বয়স : 47 লিঙ্গ : পুরুষ	JDZ1449453 ফটো উপলব্ধ	933 নাম : রবেল সেখ পিতার নাম : শান্তি সেখ বাড়ির নং : n0032 বয়স : 30 লিঙ্গ : পুরুষ	ZZE1468776 ফটো উপলব্ধ
934 নাম : শুকতারী খাতুন স্বামীর নাম : সেখ জুয়েল বাড়ির নং : বামুনাড়া বয়স : 21 লিঙ্গ : মহিলা	ZZE2290849 ফটো উপলব্ধ	935 নাম : সাহানাবেগম সেখ স্বামীর নাম : জিয়ারত সেখ বাড়ির নং : n0063 বয়স : 52 লিঙ্গ : মহিলা	JDZ1449719 ফটো উপলব্ধ	936 নাম : এসমা খাতুন স্বামীর নাম : মফিজুল সেখ বাড়ির নং : এন0007 বয়স : 31 লিঙ্গ : মহিলা	ZZE1253855 ফটো উপলব্ধ
937 নাম : সৌকতআলী সেখ পিতার নাম : আক্কেল সেখ বাড়ির নং : n0063 বয়স : 64 লিঙ্গ : পুরুষ	JDZ0937029 ফটো উপলব্ধ	938 নাম : জিয়ারত সেখ পিতার নাম : আক্কেল সেখ বাড়ির নং : n0063 বয়স : 57 লিঙ্গ : পুরুষ	JDZ0937037 ফটো উপলব্ধ	939 নাম : সেখ সব্বিউল পিতার নাম : আক্কেল সেখ বাড়ির নং : n0063 বয়স : 50 লিঙ্গ : পুরুষ	ZZE2362523 ফটো উপলব্ধ
940 নাম : সেখ বাদশা পিতার নাম : জোশিহাস সেখ বাড়ির নং : এন0089 বয়স : 24 লিঙ্গ : পুরুষ	ZZE2085371 ফটো উপলব্ধ	941 নাম : বাবরআলী সেখ পিতার নাম : আক্কেলআলি সেখ বাড়ির নং : n0063 বয়স : 60 লিঙ্গ : পুরুষ	WB/37/269/537186 ফটো উপলব্ধ	942 নাম : নির্জিনা বেগম স্বামীর নাম : আলাউদ্দিন সেখ বাড়ির নং : বামুনআরা বয়স : 21 লিঙ্গ : মহিলা	ZZE2254357 ফটো উপলব্ধ
943 নাম : তনুজা সেখ স্বামীর নাম : আব্বাসউদ্দিন সেখ বাড়ির নং : এন0107 বয়স : 31 লিঙ্গ : মহিলা	ZZE1869825 ফটো উপলব্ধ	944 নাম : আব্বাস উদ্দিন সেখ পিতার নাম : আলিম সেখ বাড়ির নং : n0107 বয়স : 39 লিঙ্গ : পুরুষ	ZZE0629725 ফটো উপলব্ধ	945 নাম : বাবু সেখ পিতার নাম : জাকির হোসেন সেখ বাড়ির নং : এন0015 বয়স : 22 লিঙ্গ : পুরুষ	ZZE2187615 ফটো উপলব্ধ
946 নাম : সেখ ওয়াসিম হামিজ পিতার নাম : সেখ মহম্মদ আলি বাড়ির নং : এন0029 বয়স : 22 লিঙ্গ : পুরুষ	ZZE2165660 ফটো উপলব্ধ	947 নাম : জাহানারা খাতুন স্বামীর নাম : আলমগীর সেখ বাড়ির নং : এন0015 বয়স : 24 লিঙ্গ : মহিলা	ZZE2143295 ফটো উপলব্ধ	948 নাম : আরিফ সেখ পিতার নাম : নুজব্বার আলি সেখ বাড়ির নং : এন0015 বয়স : 23 লিঙ্গ : পুরুষ	ZZE2128916 ফটো উপলব্ধ
949 নাম : রাজিয়া খাতুন স্বামীর নাম : উদীন সেখ বাড়ির নং : এন0072 বয়স : 30 লিঙ্গ : মহিলা	ZZE1971860 ফটো উপলব্ধ	950 নাম : মমতাজ বেগম সেখ স্বামীর নাম : নুরনবী সেখ বাড়ির নং : n0011 বয়স : 44 লিঙ্গ : মহিলা	ZZE0831180 ফটো উপলব্ধ	951 নাম : সাবির আলি সেখ পিতার নাম : আসগর আলি সেখ বাড়ির নং : n0107 বয়স : 36 লিঙ্গ : পুরুষ	ZZE1058221 ফটো উপলব্ধ
952 নাম : লালন সেখ পিতার নাম : লেট আনোয়ার সেখ বাড়ির নং : না বয়স : 50 লিঙ্গ : পুরুষ	ZZE2317352 ফটো উপলব্ধ	953 নাম : আজমীরা বেগম স্বামীর নাম : ইমাম হোসেন সেখ বাড়ির নং : এন0091 বয়স : 27 লিঙ্গ : মহিলা	ZZE2085942 ফটো উপলব্ধ	954 নাম : কাঞ্চনমালা খাতুন স্বামীর নাম : সেখ সাদ্দাম হোসেন বাড়ির নং : না বয়স : 24 লিঙ্গ : মহিলা	ZZE2313062 ফটো উপলব্ধ
955 নাম : সেখ সামসুদ্দিন পিতার নাম : সেখ লালন বাড়ির নং : বামুনআড়া বয়স : 21 লিঙ্গ : পুরুষ	ZZE2290393 ফটো উপলব্ধ	956 নাম : দৌলন আনসারী অন্যান্য : মিলন আনসারী বাড়ির নং : না বয়স : 34 লিঙ্গ : পুরুষ	ZZE2324796 ফটো উপলব্ধ	957 নাম : রাজিয়া খাতুন স্বামীর নাম : সেখ মিলন বাড়ির নং : এন0081 বয়স : 28 লিঙ্গ : মহিলা	ZZE2085967 ফটো উপলব্ধ
958 নাম : আমিনা খাতুন স্বামীর নাম : সাগর সেখ বাড়ির নং : এন00125 বয়স : 23 লিঙ্গ : মহিলা	ZZE2085991 ফটো উপলব্ধ	959 নাম : রুকসানা পান্ডে খাতুন স্বামীর নাম : মফিজুল সেখ বাড়ির নং : এন0125 বয়স : 30 লিঙ্গ : মহিলা	ZZE1869791 ফটো উপলব্ধ	960 নাম : অজিফা খাতুন স্বামীর নাম : সেখ মফিজুল বাড়ির নং : এন0015 বয়স : 25 লিঙ্গ : মহিলা	ZZE2119469 ফটো উপলব্ধ

961 নাম : সেখ জার্নিস আলিম পিতার নাম : হাশিম সেখ বাড়ির নং : এন095 বয়স : 21 লিঙ্গ : পুরুষ	ZZE2196244 ফটো উপলব্ধ	962 নাম : আসমা খাতুন স্বামীর নাম : সেখ মাহামুদ সরিফ বাড়ির নং : এন-75/43 বয়স : 21 লিঙ্গ : মহিলা	ZZE2225308 ফটো উপলব্ধ	963 নাম : নাজিরা খাতুন স্বামীর নাম : জয়েল সেখ বাড়ির নং : N0015 বয়স : 26 লিঙ্গ : মহিলা	ZZE1827872 ফটো উপলব্ধ
964 নাম : জাহাঙ্গির সেখ পিতার নাম : সাইফুলআলম সেখ বাড়ির নং : 5163 বয়স : 23 লিঙ্গ : পুরুষ	ZZE2182913 ফটো উপলব্ধ	965 নাম : সেখ নাসিরুল হক পিতার নাম : আজিজুল হক সেখ বাড়ির নং : n0133 বয়স : 41 লিঙ্গ : পুরুষ	JDZ2790038 ফটো উপলব্ধ	966 নাম : হাবিবা খাতুন স্বামীর নাম : সেখ নাসিরুল হক বাড়ির নং : N0133 বয়স : 26 লিঙ্গ : মহিলা	ZZE1869858 ফটো উপলব্ধ
967 নাম : কান্ত হাজরা পিতার নাম : সোনাতন হাজরা বাড়ির নং : n0111 বয়স : 40 লিঙ্গ : পুরুষ	ZZE0946129 ফটো উপলব্ধ	968 নাম : শ্রীকান্ত হাজরা পিতার নাম : সোনাপদ হাজরা বাড়ির নং : n0111 বয়স : 38 লিঙ্গ : পুরুষ	ZZE0946137 ফটো উপলব্ধ	969 নাম : আদুরী হাজরা পিতার নাম : সোনাপদ হাজরা বাড়ির নং : n0111 বয়স : 44 লিঙ্গ : মহিলা	ZZE0946145 ফটো উপলব্ধ
970 নাম : মরি হাজরা স্বামীর নাম : মানা হাজরা বাড়ির নং : n0111 বয়স : 55 লিঙ্গ : মহিলা	WB/37/269/537135 ফটো উপলব্ধ	971 নাম : মানা হাজরা পিতার নাম : কান্ত হাজরা বাড়ির নং : n0111 বয়স : 63 লিঙ্গ : পুরুষ	JDZ2569986 ফটো উপলব্ধ	972 নাম : চিন্তামনি হাজরা স্বামীর নাম : সোনাপদ হাজরা বাড়ির নং : n0111 বয়স : 58 লিঙ্গ : মহিলা	JDZ0938704 ফটো উপলব্ধ
973 নাম : সরস্বতী হাজরা স্বামীর নাম : সঞ্জয় হাজরা বাড়ির নং : n0111 বয়স : 66 লিঙ্গ : মহিলা	WB/37/269/537319 ফটো উপলব্ধ	974 নাম : রাজিব হাজরা পিতার নাম : সঞ্জয় হাজরা বাড়ির নং : এন095এ বয়স : 27 লিঙ্গ : পুরুষ	ZZE2123305 ফটো উপলব্ধ	975 নাম : শিতলা হাজরা স্বামীর নাম : শ্রীকান্ত হাজরা বাড়ির নং : n0111 বয়স : 28 লিঙ্গ : মহিলা	ZZE1813682 ফটো উপলব্ধ
976 নাম : কার্তিক হাজরা পিতার নাম : সঞ্জয় হাজরা বাড়ির নং : n0111 বয়স : 30 লিঙ্গ : পুরুষ	ZZE1565431 ফটো উপলব্ধ	977 নাম : হিরা হাজরা স্বামীর নাম : কান্ত হাজরা বাড়ির নং : n0111 বয়স : 32 লিঙ্গ : মহিলা	ZZE1565563 ফটো উপলব্ধ	978 নাম : বাপন হাজরা পিতার নাম : মানা হাজরা বাড়ির নং : n0111 বয়স : 34 লিঙ্গ : পুরুষ	ZZE1565308 ফটো উপলব্ধ
979 নাম : ফুলি হাজরা পিতার নাম : মানা হাজরা বাড়ির নং : n0111 বয়স : 32 লিঙ্গ : মহিলা	ZZE1565324 ফটো উপলব্ধ	980 নাম : দুষমন্ত হালদার পিতার নাম : শ্যামরঙ্গ হালদার বাড়ির নং : n0086 বয়স : 54 লিঙ্গ : পুরুষ	JDZ0938761 ফটো উপলব্ধ	981 নাম : সুমন্ত হালদার পিতার নাম : শ্যামরঙ্গ হালদার বাড়ির নং : n0086 বয়স : 50 লিঙ্গ : পুরুষ	JDZ0938779 ফটো উপলব্ধ
982 নাম : পদ্মা বতি হালদার স্বামীর নাম : সুশান্ত হালদার বাড়ির নং : n0086 বয়স : 47 লিঙ্গ : মহিলা	JDZ2790426 ফটো উপলব্ধ	983 নাম : সুশান্ত হালদার পিতার নাম : শ্যামরঙ্গ হালদার বাড়ির নং : n0086 বয়স : 57 লিঙ্গ : পুরুষ	JDZ0938753 ফটো উপলব্ধ	984 নাম : প্রতিমা হালদার স্বামীর নাম : শ্যামরঙ্গ হালদার বাড়ির নং : n0086 বয়স : 77 লিঙ্গ : মহিলা	JDZ0938746 ফটো উপলব্ধ
985 নাম : নমিতা হালদার স্বামীর নাম : দুষমন্ত হালদার বাড়ির নং : n0086 বয়স : 45 লিঙ্গ : মহিলা	ZZE2072056 ফটো উপলব্ধ	986 নাম : সালমা খাতুন স্বামীর নাম : সেখ মনিরুল হক বাড়ির নং : বামুনারা বয়স : 23 লিঙ্গ : মহিলা	ZZE2160281 ফটো উপলব্ধ	987 নাম : রুনা মোল্লা স্বামীর নাম : মহম্মদ আজিজ মল্লিক বাড়ির নং : এন00 বয়স : 20 লিঙ্গ : মহিলা	ZZE2340727 ফটো উপলব্ধ
988 নাম : রিমা টুডু পিতার নাম : রুপাই টুডু বাড়ির নং : বামুনারা বয়স : 26 লিঙ্গ : মহিলা	YAJ2094324 ফটো উপলব্ধ	989 নাম : রোজিনা খাতুন পিতার নাম : বাবুল মল্লিক বাড়ির নং : বামুনারা বয়স : 31 লিঙ্গ : মহিলা	ZNT1180413 ফটো উপলব্ধ	990 নাম : সারথী বাগদি মায়ের নাম : অঞ্জিলা বাগদি বাড়ির নং : নং-69 বয়স : 23 লিঙ্গ : মহিলা	ZZE2350429 ফটো উপলব্ধ

991 নাম : গাজু মল্লিক পিতার নাম : ইশা হক মল্লিক বাড়ির নং : বামুনাড়া বয়স : 21 লিঙ্গ : পুরুষ	ZZE2355071 ফটো উপলব্ধ	992 নাম : শিখা বাপ্দী স্বামীর নাম : রিন্টু বাপ্দী বাড়ির নং : বামুনাড়া বয়স : 25 লিঙ্গ : মহিলা	ZZE2355329 ফটো উপলব্ধ	993 নাম : ভারতী বাপ্দী স্বামীর নাম : বচন বাপ্দী বাড়ির নং : না বয়স : 26 লিঙ্গ : মহিলা	ZZE2355345 ফটো উপলব্ধ
994 নাম : সেখ সুরোজ পিতার নাম : সেখ সাহা আলিম বাড়ির নং : বামুনাড়া বয়স : 20 লিঙ্গ : পুরুষ	ZZE2356194 ফটো উপলব্ধ	995 নাম : সাইদুল সেখ পিতার নাম : জবেদ আলি সেখ বাড়ির নং : দক্ষিণ পাড়া বয়স : 24 লিঙ্গ : পুরুষ	ZZE2358117 ফটো উপলব্ধ	996 নাম : হাসুবা খাতুন স্বামীর নাম : ফিরোজ সেখ বাড়ির নং : খাস পাড়া বয়স : 20 লিঙ্গ : মহিলা	ZZE2359123 ফটো উপলব্ধ
997 নাম : সেখ আমিরুল পিতার নাম : সেখ রবিউল বাড়ির নং : না বয়স : 19 লিঙ্গ : পুরুষ	ZZE2361160 ফটো উপলব্ধ	998 নাম : সেখ মহম্মদ আশরফ আলি পিতার নাম : মহম্মদ আলি সেখ বাড়ির নং : বামুনারা বয়স : 19 লিঙ্গ : পুরুষ	ZZE2361301 ফটো উপলব্ধ	999 নাম : শিখা বাপ্দী স্বামীর নাম : রিপন বাপ্দী বাড়ির নং : বামুনারা বয়স : 24 লিঙ্গ : মহিলা	ZZE2365286 ফটো উপলব্ধ
1000 নাম : মদিনা খাতুন স্বামীর নাম : আলি আকাশ মল্লিক বাড়ির নং : বামুনারা বয়স : 25 লিঙ্গ : মহিলা	ZZE2373744 ফটো উপলব্ধ	1001 নাম : আয়েশা খাতুন স্বামীর নাম : মোহাম্মদ হোসেন সেখ বাড়ির নং : বামুনারা বয়স : 21 লিঙ্গ : মহিলা	ZZE2373819 ফটো উপলব্ধ	1002 নাম : শিউলি বাপ্দী স্বামীর নাম : বাপন বাপ্দী বাড়ির নং : এন007 বয়স : 20 লিঙ্গ : মহিলা	ZZE2374155 ফটো উপলব্ধ
1003 নাম : সংগীতা বাগদি স্বামীর নাম : সম্রাট বাগদি বাড়ির নং : এন0056 বয়স : 21 লিঙ্গ : মহিলা	ZZE2376523 ফটো উপলব্ধ	1004 নাম : কদম সেখ পিতার নাম : সেখ সাইদুল বাড়ির নং : বামুনাড়া বয়স : 20 লিঙ্গ : পুরুষ	ZZE2377299 ফটো উপলব্ধ	1005 নাম : সরিফা খাতুন স্বামীর নাম : নসিব মল্লিক বাড়ির নং : 00 বয়স : 19 লিঙ্গ : মহিলা	ZZE2382869 ফটো উপলব্ধ
1006 নাম : বিপোদারণ বাগদি পিতার নাম : সাধন কুমার বাগদি বাড়ির নং : বামুনারা বয়স : 28 লিঙ্গ : পুরুষ	ZZE2384675 ফটো উপলব্ধ	1007 নাম : আয়েশা খাতুন স্বামীর নাম : আব্দুল রজ্জাক সেখ বাড়ির নং : বামুনারা বয়স : 21 লিঙ্গ : মহিলা	ZZE2384709 ফটো উপলব্ধ	1008 নাম : ওসমিনা খাতুন পিতার নাম : সেখ ওমর আলি বাড়ির নং : এন0029 বয়স : 32 লিঙ্গ : মহিলা	UWX1531219 ফটো উপলব্ধ

1009	1	ZZE2389336	ফটো উপলব্ধ	1010	1	ZZE2392140	ফটো উপলব্ধ	1011	1	ZZE2392991	ফটো উপলব্ধ
নাম : রফিক মল্লিক পিতার নাম: আবুসামাদ মল্লিক বাড়ির নং : বামুনারা বয়স : 21 লিঙ্গ : পুরুষ				নাম : নাজমা খাতুন স্বামীর নাম: সেখ তোফায়েল বাড়ির নং : বামুনারা বয়স : 24 লিঙ্গ : মহিলা				নাম : তসলিমা খাতুন স্বামীর নাম: হায়দার আলি সেখ বাড়ির নং : 0012 বয়স : 26 লিঙ্গ : মহিলা			

নির্বাচক সংখ্যার সারসংক্ষেপ :

A) নির্বাচকের সংখ্যা :

	নির্বাচক তালিকার প্রকৃতি	নির্বাচক তালিকার পরিচিতি :	নির্বাচকের সংখ্যা :			
			পুরুষ	মহিলা	তৃতীয় লিঙ্গ	মোট
I	মূল তালিকা	মূল তালিকা	বিশেষ নিবিড় সংশোধনী ২০২৬-এর চূড়ান্ত ভোটার তালিকা			
II	1- সংযোজন তালিকা	সংযোজনী 1	বিশেষ সংক্ষিপ্ত সংশোধন 2026			
III	2- বিয়োজন তালিকা	সংযোজনী 1	বিশেষ সংক্ষিপ্ত সংশোধন 2026			
IV	'লিঙ্গ ক্ষেত্রের' পরিবর্তনের কারণে পার্থক্য		0	0	0	0
নির্বাচকের মোট সংখ্যা (I+II-III+IV)			530	481	0	1011

B) ক্রটি সংশোধনের সংখ্যা :

নির্বাচক তালিকার প্রকৃতি	নির্বাচক তালিকার পরিচিতি :	ক্রটি সংশোধনের সংখ্যা :
সংযোজনী 1	বিশেষ সংক্ষিপ্ত সংশোধন 2026	0

নির্বাচক নিবন্ধন আধিকারিকের স্বাক্ষর

E-মৃত, S-স্থানান্তরিত, R-একাধিকবার অন্তর্ভুক্ত, M-নিখোঁজ, Q-যোগ্য নহে