

## নির্বাচক তালিকা 2026 S25 পশ্চিমবঙ্গ

বিধানসভা নির্বাচনক্ষেত্রের নং, নাম ও সংরক্ষণের স্থিতি : 274 - গলসি (তপশীলি জাতি)		অংশ নং : 269																			
বিধানসভা নির্বাচনক্ষেত্রটি যে লোকসভা নির্বাচনক্ষেত্রের / ক্ষেত্রসমূহের অন্তর্ভুক্ত তার নং, নাম ও সংরক্ষণ স্থিতি : 39 - বর্ধমান - দুর্গাপুর (সাধারণ)																					
1. সংশোধনের পূর্ণ বিবরণ																					
সংশোধনের বৎসর :	2026	নির্বাচক তালিকার পরিচিতি :																			
ভিত্তি তারিখ :	01-01-2026	বিশেষ নিবিড় সংশোধনী ২০২৬-এর চূড়ান্ত ভোটার তালিকা																			
সংশোধনের প্রকৃতি :	বিশেষ নিবিড় সংশোধনী 2026																				
প্রকাশনার তারিখ :	28-02-2026																				
2. অংশ ও নির্বাচনী এলাকার পূর্ণ বিবরণ :																					
অংশের ভাগ নং ও নাম :																					
1-বাহিরঘন্যা মজফফর পল্লী		<table style="width: 100%; border-collapse: collapse;"> <tr> <td style="width: 50%;">প্রধান শহর/গ্রাম</td> <td style="width: 50%;">: বাহিরঘন্যা</td> </tr> <tr> <td>ওয়ার্ড</td> <td>:</td> </tr> <tr> <td>থানা</td> <td>: গলসী</td> </tr> <tr> <td>গ্রাম পঞ্চগায়েত</td> <td>: কুরকুবা</td> </tr> <tr> <td>ব্লক</td> <td>: গলসী-2</td> </tr> <tr> <td>মহকুমা</td> <td>: বর্ধমান সদর (উত্তর)</td> </tr> <tr> <td>জেলা</td> <td>: পূর্ব বর্ধমান</td> </tr> <tr> <td>পিন</td> <td>: 713406</td> </tr> </table>				প্রধান শহর/গ্রাম	: বাহিরঘন্যা	ওয়ার্ড	:	থানা	: গলসী	গ্রাম পঞ্চগায়েত	: কুরকুবা	ব্লক	: গলসী-2	মহকুমা	: বর্ধমান সদর (উত্তর)	জেলা	: পূর্ব বর্ধমান	পিন	: 713406
প্রধান শহর/গ্রাম	: বাহিরঘন্যা																				
ওয়ার্ড	:																				
থানা	: গলসী																				
গ্রাম পঞ্চগায়েত	: কুরকুবা																				
ব্লক	: গলসী-2																				
মহকুমা	: বর্ধমান সদর (উত্তর)																				
জেলা	: পূর্ব বর্ধমান																				
পিন	: 713406																				
2-বাহিরঘন্যা দে পাড়া																					
3. ভোট গ্রহন কেন্দ্রের পূর্ণ বিবরণ :																					
ভোট গ্রহন কেন্দ্রের নং, নাম :		ভোট গ্রহন কেন্দ্রের শ্রেণী :		গ্রামীণ																	
269 - বাহিরঘন্যা অবৈতনিক প্রাথমিক বিদ্যালয়		এই অংশে সহায়ক ভোটগ্রহন কেন্দ্রের সংখ্যা		0																	
ভোট গ্রহন কেন্দ্রের ঠিকানা :		:																			
বাহিরঘন্যা অবৈতনিক প্রাথমিক বিদ্যালয়, রুম-1, বাহিরঘন্যা																					
4. নির্বাচকের সংখ্যা :																					
প্রথম ক্রমিক নং	শেষ ক্রমিক নং	মোট সংখ্যা																			
		পুরুষ	মহিলা	তৃতীয় লিঙ্গ	মোট																
1	751	369	382	0	751																

নির্বাচক নিবন্ধন আধিকারিকের স্বাক্ষর

Nazri Naksha

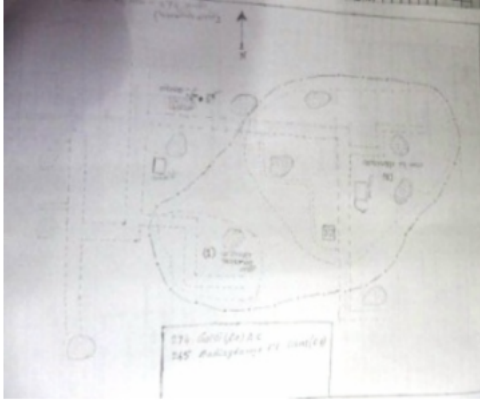

Google Map View

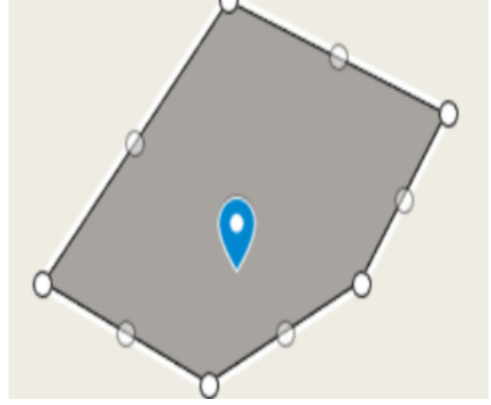

Polling Station Building Front View



Polling Station Front View



Cad View

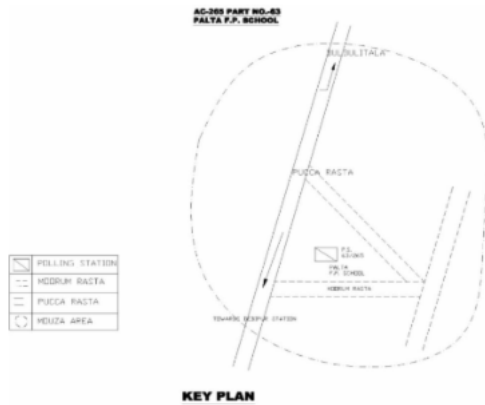

Key MAP View

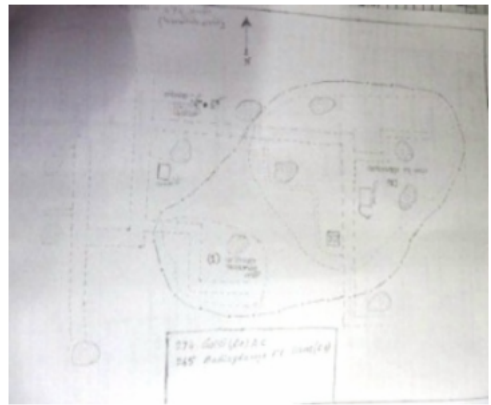

বিধানসভা নির্বাচনক্ষেত্রের নং, নাম : 274-গলসি  
ভাগ নং, নাম : 1-বাহিরঘম্মা মজফফর পল্লী

1 নাম : হাসিনা সেখ স্বামীর নাম: হাফিজুল সেখ বাড়ির নং : n0172 বয়স : 36 লিঙ্গ : মহিলা	ZZE1058403 ফটো উপলব্ধ	2 নাম : কুলসুমা খাতুন পিতার নাম: তাহের আলি মণ্ডল বাড়ির নং : N0058 বয়স : 25 লিঙ্গ : মহিলা	ZZE1879865 ফটো উপলব্ধ	3 নাম : আরফা সেখ স্বামীর নাম: ভুলোন সেখ বাড়ির নং : N0094 বয়স : 31 লিঙ্গ : মহিলা	ZZE1879873 ফটো উপলব্ধ
4 নাম : ওমর আনসারি পিতার নাম: সৈরভ আনসারি বাড়ির নং : এন0003 বয়স : 21 লিঙ্গ : পুরুষ	ZZE2204097 ফটো উপলব্ধ	5 নাম : রিয়া খাতুন পিতার নাম: সৈরভ আনসারি বাড়ির নং : এন0003 বয়স : 25 লিঙ্গ : মহিলা	ZZE2131902 ফটো উপলব্ধ	6 নাম : সালমা বেগম আনসারী স্বামীর নাম: সৈরভ আনসারি বাড়ির নং : 0003 বয়স : 44 লিঙ্গ : মহিলা	JDZ2869444 ফটো উপলব্ধ
7 নাম : সৈরভ আনসারী পিতার নাম: রুস্তম আনসারী বাড়ির নং : n0003 বয়স : 48 লিঙ্গ : পুরুষ	JDZ1198647 ফটো উপলব্ধ	8 নাম : মনোজ খয়রা পিতার নাম: শঙ্কর খয়রা বাড়ির নং : n0042 বয়স : 28 লিঙ্গ : পুরুষ	ZZE1576420 ফটো উপলব্ধ	9 নাম : সরোজ খয়রা পিতার নাম: শঙ্কর খয়রা বাড়ির নং : এন0042 বয়স : 23 লিঙ্গ : পুরুষ	ZZE2039238 ফটো উপলব্ধ
10 নাম : শান্তি খয়রা স্বামীর নাম: খুবি খয়রা বাড়ির নং : n0044 বয়স : 77 লিঙ্গ : মহিলা	ZZE1157742 ফটো উপলব্ধ	11 নাম : রীতা খয়রা স্বামীর নাম: শঙ্কর খয়রা বাড়ির নং : n0043 বয়স : 52 লিঙ্গ : মহিলা	ZZE1157734 ফটো উপলব্ধ	12 নাম : মেঘনাথ খয়রা পিতার নাম: শঙ্কর খয়রা বাড়ির নং : n0042 বয়স : 31 লিঙ্গ : পুরুষ	ZZE1278696 ফটো উপলব্ধ
13 নাম : শঙ্কর খয়রা পিতার নাম: খুবি খয়রা বাড়ির নং : n0042 বয়স : 54 লিঙ্গ : পুরুষ	ZZE1157726 ফটো উপলব্ধ	14 নাম : সাহানাজ খাতুন স্বামীর নাম: নাজির হোসেন মোল্লা বাড়ির নং : এন0150 বয়স : 24 লিঙ্গ : মহিলা	ZZE2132082 ফটো উপলব্ধ	15 নাম : জামাল মোল্লা পিতার নাম: কালাম মোল্লা বাড়ির নং : নং001 বয়স : 22 লিঙ্গ : পুরুষ	ZZE2131308 ফটো উপলব্ধ
16 নাম : মইনুদ্দিন মোল্লা পিতার নাম: মোসেদ আলি মোল্লা বাড়ির নং : এন0144 বয়স : 26 লিঙ্গ : পুরুষ	ZZE1879766 ফটো উপলব্ধ	17 নাম : আমিনা খাতুন পিতার নাম: এহিমা মোল্লা বাড়ির নং : এন0140 বয়স : 22 লিঙ্গ : মহিলা	ZZE2131860 ফটো উপলব্ধ	18 নাম : আনারকলি খাতুন স্বামীর নাম: সৈয়দ সাদ্দাম হোসেন বাড়ির নং : এন0144 বয়স : 27 লিঙ্গ : মহিলা	ZZE2131886 ফটো উপলব্ধ
19 নাম : রাহিমা খাতুন স্বামীর নাম: কাঞ্চন মিঞা বাড়ির নং : n0185 বয়স : 34 লিঙ্গ : মহিলা	ZZE1592120 ফটো উপলব্ধ	20 নাম : জীবনেন্দু খাতুন স্বামীর নাম: রেজাউল সেখ বাড়ির নং : এন0049 বয়স : 28 লিঙ্গ : মহিলা	ZZE1879782 ফটো উপলব্ধ	21 নাম : নাসিমা খাতুন স্বামীর নাম: হাসিবুর রহমান মোল্লা বাড়ির নং : N0143 বয়স : 26 লিঙ্গ : মহিলা	ZZE1975648 ফটো উপলব্ধ
22 নাম : শিউলী খাতুন স্বামীর নাম: সাকিব মোল্লা বাড়ির নং : N0140 বয়স : 25 লিঙ্গ : মহিলা	ZZE1975655 ফটো উপলব্ধ	23 নাম : মেহেরুন্নেসা খাতুন স্বামীর নাম: ইমাম আলি মন্ডল বাড়ির নং : N0079 বয়স : 27 লিঙ্গ : মহিলা	ZZE1975630 ফটো উপলব্ধ	24 নাম : হালিমা খাতুন স্বামীর নাম: ভুলোন মোল্লা বাড়ির নং : N0139 বয়স : 31 লিঙ্গ : মহিলা	ZZE1975622 ফটো উপলব্ধ
25 নাম : ইয়াসমিনা খাতুন স্বামীর নাম: জাফর মোল্লা বাড়ির নং : নং160 বয়স : 24 লিঙ্গ : মহিলা	ZZE2131548 ফটো উপলব্ধ	26 নাম : নবাব মোল্লা পিতার নাম: নবিরুল মোল্লা বাড়ির নং : এন0143 বয়স : 25 লিঙ্গ : পুরুষ	ZZE1879667 ফটো উপলব্ধ	27 নাম : চম্পা খাদিম স্বামীর নাম: মজিম খাদিম বাড়ির নং : এন0059 বয়স : 33 লিঙ্গ : মহিলা	ZZE2132058 ফটো উপলব্ধ
28 নাম : সেখ তাজেম পিতার নাম: চাঁদ সেখ বাড়ির নং : এন0126 বয়স : 26 লিঙ্গ : পুরুষ	ZZE1879808 ফটো উপলব্ধ	29 নাম : পাপিয়া পারভীন স্বামীর নাম: হাসিনা সেখ বাড়ির নং : নং0059 বয়স : 23 লিঙ্গ : মহিলা	ZZE2039287 ফটো উপলব্ধ	30 নাম : খুসবু জাহান বরু পিতার নাম: সেখ সিরাজ মুহম্মদ বাড়ির নং : এন0098 বয়স : 22 লিঙ্গ : মহিলা	ZZE2132132 ফটো উপলব্ধ

বিধানসভা নির্বাচনক্ষেত্রের নং, নাম : 274-গলসি  
ভাগ নং, নাম : 1-বাহিরঘম্মা মজফফর পল্লী

31 নাম : কাজল বড়াল পিতার নাম: রহমতুল্লাহ বড়াল বাড়ির নং : n0019 বয়স : 44 লিঙ্গ : পুরুষ	JDZ1506922 ফটো উপলব্ধ	32 নাম : রহমতুল্লা বড়াল পিতার নাম: মনভোলা বড়াল বাড়ির নং : n0020 বয়স : 66 লিঙ্গ : পুরুষ	WB/37/269/177339 ফটো উপলব্ধ	33 নাম : এসমাতারা বড়াল স্বামীর নাম: কাজল বড়াল বাড়ির নং : n0019 বয়স : 44 লিঙ্গ : মহিলা	JDZ1506898 ফটো উপলব্ধ
34 নাম : লায়লা বড়াল স্বামীর নাম: উজ্জল বড়াল বাড়ির নং : n0018 বয়স : 42 লিঙ্গ : মহিলা	JDZ2661601 ফটো উপলব্ধ	35 নাম : উজ্জল বড়াল পিতার নাম: রহমতুল্লা বড়াল বাড়ির নং : n0018 বয়স : 47 লিঙ্গ : পুরুষ	JDZ1200401 ফটো উপলব্ধ	36 নাম : জুয়েল বড়াল পিতার নাম: উজ্জল বড়াল বাড়ির নং : এন0018 বয়স : 20 লিঙ্গ : পুরুষ	ZZE2296267 ফটো উপলব্ধ
37 নাম : দাসী বাউরী স্বামীর নাম: কালিপদ বাউরী বাড়ির নং : n0010 বয়স : 81 লিঙ্গ : মহিলা	WB/37/269/177040 ফটো উপলব্ধ	38 নাম : আনারকলি বেগম স্বামীর নাম: সবির আলি মল্লিক বাড়ির নং : n0173 বয়স : 48 লিঙ্গ : মহিলা	JDZ1198290 ফটো উপলব্ধ	39 নাম : কুলশোমা মণ্ডল স্বামীর নাম: পিয়ার মণ্ডল বাড়ির নং : N0087 বয়স : 25 লিঙ্গ : মহিলা	ZZE1879840 ফটো উপলব্ধ
40 নাম : পিঙ্কি মণ্ডল স্বামীর নাম: আরোজ মণ্ডল বাড়ির নং : N0087 বয়স : 26 লিঙ্গ : মহিলা	ZZE1879832 ফটো উপলব্ধ	41 নাম : রিয়া মন্ডল পিতার নাম: রোমজান মন্ডল বাড়ির নং : 0070 বয়স : 25 লিঙ্গ : মহিলা	ZZE1879816 ফটো উপলব্ধ	42 নাম : তুহিনা খাতুন স্বামীর নাম: সূজন মন্ডল বাড়ির নং : এন0061 বয়স : 24 লিঙ্গ : মহিলা	ZZE2131951 ফটো উপলব্ধ
43 নাম : শিবানী মূর্মু স্বামীর নাম: জাগরন মূর্মু বাড়ির নং : n0011 বয়স : 51 লিঙ্গ : মহিলা	WB/37/269/177011 ফটো উপলব্ধ	44 নাম : সুকুমার মুরমু পিতার নাম: জাগরন মুরমু বাড়ির নং : n0011 বয়স : 26 লিঙ্গ : পুরুষ	ZZE1798164 ফটো উপলব্ধ	45 নাম : জাগরন মুরমু পিতার নাম: রামেশ্বর মুরমু বাড়ির নং : n0011 বয়স : 55 লিঙ্গ : পুরুষ	ZZE1798172 ফটো উপলব্ধ
46 নাম : রবিশোল মুরমু পিতার নাম: চেনা মুরমু বাড়ির নং : n0009 বয়স : 27 লিঙ্গ : পুরুষ	ZZE1756857 ফটো উপলব্ধ	47 নাম : সুরজমনি মুরমু স্বামীর নাম: রবিশোল মুরমু বাড়ির নং : n0009 বয়স : 26 লিঙ্গ : মহিলা	ZZE1824853 ফটো উপলব্ধ	48 নাম : চেনা মূর্মু পিতার নাম: দোবাই মূর্মু বাড়ির নং : n0009 বয়স : 53 লিঙ্গ : পুরুষ	WB/37/269/174555 ফটো উপলব্ধ
49 নাম : সোনামুনি মূর্মু স্বামীর নাম: সুকুল মূর্মু বাড়ির নং : n0038 বয়স : 52 লিঙ্গ : মহিলা	ZZE1278720 ফটো উপলব্ধ	50 নাম : মনো মূর্মু পিতার নাম: কার্তিক মূর্মু বাড়ির নং : 015 বয়স : 42 লিঙ্গ : মহিলা	JDZ2869964 ফটো উপলব্ধ	51 নাম : কার্তিক মূর্মু পিতার নাম: বাবুলাল মূর্মু বাড়ির নং : n0014 বয়স : 59 লিঙ্গ : পুরুষ	WB/37/269/177089 ফটো উপলব্ধ
52 নাম : পুতুল মূর্মু স্বামীর নাম: ভেনা মূর্মু বাড়ির নং : n0009 বয়স : 46 লিঙ্গ : মহিলা	JDZ1198225 ফটো উপলব্ধ	53 নাম : লিম্পা মূর্মু পিতার নাম: মঙ্গলা মূর্মু বাড়ির নং : n0014 বয়স : 29 লিঙ্গ : পুরুষ	ZZE1476050 ফটো উপলব্ধ	54 নাম : সফিয়া মল্লিক স্বামীর নাম: ফটিক মল্লিক বাড়ির নং : n0175 বয়স : 53 লিঙ্গ : মহিলা	ZZE1158179 ফটো উপলব্ধ
55 নাম : সহিনা খাতুন স্বামীর নাম: সাদ্দাম মিঞা বাড়ির নং : এন0021 বয়স : 21 লিঙ্গ : মহিলা	ZZE2203990 ফটো উপলব্ধ	56 নাম : কুলসুমা মিঞা স্বামীর নাম: ইউসুফ মিঞা বাড়ির নং : n0029 বয়স : 42 লিঙ্গ : মহিলা	JDZ1198837 ফটো উপলব্ধ	57 নাম : কাঞ্চন মিঞা পিতার নাম: হারুন মিঞা বাড়ির নং : n0181 বয়স : 39 লিঙ্গ : পুরুষ	ZZE1592070 ফটো উপলব্ধ
58 নাম : হারুন মিঞা পিতার নাম: আবেদ মিঞা বাড়ির নং : n0182 বয়স : 63 লিঙ্গ : পুরুষ	ZZE1592088 ফটো উপলব্ধ	59 নাম : কায়মুল মিঞা পিতার নাম: হারুন মিঞা বাড়ির নং : n0183 বয়স : 46 লিঙ্গ : পুরুষ	ZZE1592096 ফটো উপলব্ধ	60 নাম : মমতাজ মিঞা স্বামীর নাম: হারুন মিঞা বাড়ির নং : n0021 বয়স : 56 লিঙ্গ : মহিলা	ZZE1592104 ফটো উপলব্ধ

বিধানসভা নির্বাচনক্ষেত্রের নং, নাম : 274-গলসি  
ভাগ নং, নাম : 1-বাহিরঘম্মা মজফফর পল্লী

61	ZZE1592112	নাম : নাজমা বেগম মিয়া স্বামীর নাম: কায়মুল মিয়া বাড়ির নং : n0184 বয়স : 41 লিঙ্গ : মহিলা	ফটো উপলব্ধ	62	WB/37/269/177124	নাম : নাদের মিয়া পিতার নাম: আলিজান মিয়া বাড়ির নং : n0023 বয়স : 67 লিঙ্গ : পুরুষ	ফটো উপলব্ধ	63	WB/37/269/177120	নাম : ওজিফা মিয়া স্বামীর নাম: নাদের মিয়া বাড়ির নং : n0023 বয়স : 61 লিঙ্গ : মহিলা	ফটো উপলব্ধ
64	ZZE1399286	নাম : মুসাব্বল মিয়া পিতার নাম: কাদের মিয়া বাড়ির নং : n0022 বয়স : 31 লিঙ্গ : পুরুষ	ফটো উপলব্ধ	65	ZZE2364214	নাম : কাদের মিয়া পিতার নাম: আলিজান মিয়া বাড়ির নং : n0022 বয়স : 69 লিঙ্গ : পুরুষ	ফটো উপলব্ধ	66	ZZE1476035	নাম : সাদাম মিয়া পিতার নাম: সাহাদৎ মিয়া বাড়ির নং : n0021 বয়স : 29 লিঙ্গ : পুরুষ	ফটো উপলব্ধ
67	ZZE1936889	নাম : আলাউদ্দিন মিয়া পিতার নাম: জলিল মিয়া বাড়ির নং : n0021 বয়স : 41 লিঙ্গ : পুরুষ	ফটো উপলব্ধ	68	WB/37/269/177119	নাম : সামিনা মিয়া স্বামীর নাম: সাহাদত মিয়া বাড়ির নং : n0021 বয়স : 56 লিঙ্গ : মহিলা	ফটো উপলব্ধ	69	WB/37/269/177052	নাম : রাবিয়া মিয়া স্বামীর নাম: ইয়াসিন মিয়া বাড়ির নং : n0002 বয়স : 61 লিঙ্গ : মহিলা	ফটো উপলব্ধ
70	WB/37/269/177050	নাম : ইয়াসিন মিয়া পিতার নাম: শোভান মিয়া বাড়ির নং : n0002 বয়স : 69 লিঙ্গ : পুরুষ	ফটো উপলব্ধ	71	JDZ1198845	নাম : বুলবুলি আনসারী পিতার নাম: রুস্তম আনসারী বাড়ির নং : n0004 বয়স : 46 লিঙ্গ : মহিলা	ফটো উপলব্ধ	72	WB/37/269/177238	নাম : সখিনা মিয়া স্বামীর নাম: রোস্তম মিয়া বাড়ির নং : n0004 বয়স : 66 লিঙ্গ : মহিলা	ফটো উপলব্ধ
73	WB/37/269/177110	নাম : রফিক মিয়া পিতার নাম: জলিল মিয়া বাড়ির নং : n0034 বয়স : 56 লিঙ্গ : পুরুষ	ফটো উপলব্ধ	74	ZZE1070192	নাম : ইউসুফ মিয়া পিতার নাম: সফর উদ্দিন মিয়া বাড়ির নং : n0029 বয়স : 37 লিঙ্গ : পুরুষ	ফটো উপলব্ধ	75	JDZ2661643	নাম : সামিনা মিয়া স্বামীর নাম: সুকুর মিয়া বাড়ির নং : n0029 বয়স : 43 লিঙ্গ : মহিলা	ফটো উপলব্ধ
76	JDZ2661635	নাম : সুকুর মিয়া পিতার নাম: হানিফ মিয়া বাড়ির নং : n0029 বয়স : 43 লিঙ্গ : পুরুষ	ফটো উপলব্ধ	77	WB/37/269/177066	নাম : আমেনা মিয়া স্বামীর নাম: আমিন মিয়া বাড়ির নং : n0025 বয়স : 55 লিঙ্গ : মহিলা	ফটো উপলব্ধ	78	WB/37/269/177056	নাম : ফতেমা মিয়া স্বামীর নাম: এসমাইল মিয়া বাড়ির নং : n0024 বয়স : 61 লিঙ্গ : মহিলা	ফটো উপলব্ধ
79	WB/37/269/177006	নাম : এসমাইল মিয়া পিতার নাম: শোভান মিয়া বাড়ির নং : n0024 বয়স : 67 লিঙ্গ : পুরুষ	ফটো উপলব্ধ	80	JDZ2963536	নাম : শাকিলা মিয়া স্বামীর নাম: রমজান মিয়া বাড়ির নং : n0023 বয়স : 36 লিঙ্গ : মহিলা	ফটো উপলব্ধ	81	JDZ2963528	নাম : রমজান মিয়া পিতার নাম: নাদের মিয়া বাড়ির নং : n0023 বয়স : 40 লিঙ্গ : পুরুষ	ফটো উপলব্ধ
82	ZZE1756865	নাম : ফরিদা বেগম স্বামীর নাম: মুসাব্বল মিয়া বাড়ির নং : n0022 বয়স : 31 লিঙ্গ : মহিলা	ফটো উপলব্ধ	83	JDZ2661627	নাম : চাঁদনিহারা বেগম মিয়া স্বামীর নাম: আলাউদ্দিন মিয়া বাড়ির নং : n0021 বয়স : 46 লিঙ্গ : মহিলা	ফটো উপলব্ধ	84	ZZE1070200	নাম : মাখন মিয়া পিতার নাম: রফিক মিয়া বাড়ির নং : n0034 বয়স : 33 লিঙ্গ : পুরুষ	ফটো উপলব্ধ
85	JDZ2663219	নাম : আসাদুল মিয়া পিতার নাম: কাদের মিয়া বাড়ির নং : n0022 বয়স : 41 লিঙ্গ : পুরুষ	ফটো উপলব্ধ	86	ZZE1975473	নাম : রকিবা খাতুন স্বামীর নাম: মাখন মিয়া বাড়ির নং : N0034 বয়স : 24 লিঙ্গ : মহিলা	ফটো উপলব্ধ	87	JDZ2663201	নাম : আয়েশা বেগম মিয়া স্বামীর নাম: আসাদুল মিয়া বাড়ির নং : n0022 বয়স : 41 লিঙ্গ : মহিলা	ফটো উপলব্ধ
88	ZZE2190643	নাম : জরিলা মিয়া স্বামীর নাম: রফিক মিয়া বাড়ির নং : n0034 বয়স : 47 লিঙ্গ : মহিলা	ফটো উপলব্ধ	89	ZZE2131944	নাম : সাহেরা খাতুন স্বামীর নাম: আনন্দ মিয়া বাড়ির নং : এন0029 বয়স : 26 লিঙ্গ : মহিলা	ফটো উপলব্ধ	90	ZZE2131738	নাম : আনন্দ মিয়া পিতার নাম: ইউসুফ মিয়া বাড়ির নং : এন0029 বয়স : 22 লিঙ্গ : পুরুষ	ফটো উপলব্ধ

বিধানসভা নির্বাচনক্ষেত্রের নং, নাম : 274-গলসি  
ভাগ নং, নাম : 1-বাহিরঘন্টা মজফফর পল্লী

91 নাম : আমিন মিঞা পিতার নাম: সোভান মিঞা বাড়ির নং : n0025 বয়স : 59 লিঙ্গ : পুরুষ	ZZE2039162 ফটো উপলব্ধ	92 নাম : সাগর মির্থা পিতার নাম: লক্ষ্মন মির্থা বাড়ির নং : N0006 বয়স : 24 লিঙ্গ : পুরুষ	ZZE1975598 ফটো উপলব্ধ	93 নাম : সুরেশ মির্থা পিতার নাম: দুলাল মির্থা বাড়ির নং : n0008 বয়স : 27 লিঙ্গ : পুরুষ	ZZE1756832 ফটো উপলব্ধ
94 নাম : প্রশান্ত মির্থা পিতার নাম: শম্ভু মির্থা বাড়ির নং : n0007 বয়স : 27 লিঙ্গ : পুরুষ	ZZE1756840 ফটো উপলব্ধ	95 নাম : সুনীল মির্থা পিতার নাম: সখিয়া মির্থা বাড়ির নং : n0007 বয়স : 45 লিঙ্গ : পুরুষ	JDZ1198472 ফটো উপলব্ধ	96 নাম : শর্মিলা মির্থা স্বামীর নাম: নকুল মির্থা বাড়ির নং : এন0008 বয়স : 22 লিঙ্গ : মহিলা	ZZE2204162 ফটো উপলব্ধ
97 নাম : গনেশ মিরধা পিতার নাম: চিত মিরধা বাড়ির নং : n0005 বয়স : 45 লিঙ্গ : পুরুষ	ZQP1632595 ফটো উপলব্ধ	98 নাম : লক্ষী মির্থা স্বামীর নাম: গনেশ মির্থা বাড়ির নং : n0005 বয়স : 28 লিঙ্গ : মহিলা	ZZE1798206 ফটো উপলব্ধ	99 নাম : নকুল মির্থা মায়ের নাম: বজয়ন্তী মির্থা বাড়ির নং : n0008 বয়স : 34 লিঙ্গ : পুরুষ	ZZE1157692 ফটো উপলব্ধ
100 নাম : বজয়ন্তী মির্থা স্বামীর নাম: দুলাল মির্থা বাড়ির নং : n0008 বয়স : 53 লিঙ্গ : মহিলা	WB/37/269/177143 ফটো উপলব্ধ	101 নাম : মমতা মির্থা স্বামীর নাম: সুনীল মির্থা বাড়ির নং : n0007 বয়স : 41 লিঙ্গ : মহিলা	JDZ2661676 ফটো উপলব্ধ	102 নাম : সুমিতা মির্থা স্বামীর নাম: শম্ভু মির্থা বাড়ির নং : n0007 বয়স : 46 লিঙ্গ : মহিলা	JDZ1199108 ফটো উপলব্ধ
103 নাম : শম্ভু মির্থা পিতার নাম: সখিয়া মির্থা বাড়ির নং : n0007 বয়স : 53 লিঙ্গ : পুরুষ	WB/37/269/177088 ফটো উপলব্ধ	104 নাম : সখিয়া মির্থা পিতার নাম: মহাদেব মির্থা বাড়ির নং : n0007 বয়স : 76 লিঙ্গ : পুরুষ	WB/37/269/177274 ফটো উপলব্ধ	105 নাম : রীনা মির্থা স্বামীর নাম: লক্ষন মির্থা বাড়ির নং : n0006 বয়স : 43 লিঙ্গ : মহিলা	JDZ1506849 ফটো উপলব্ধ
106 নাম : লক্ষন মির্থা পিতার নাম: শ্রীনন্দ মির্থা বাড়ির নং : n0006 বয়স : 53 লিঙ্গ : পুরুষ	JDZ1197060 ফটো উপলব্ধ	107 নাম : রানি মির্থা স্বামীর নাম: সাগর মির্থা বাড়ির নং : এন0006 বয়স : 20 লিঙ্গ : মহিলা	ZZE2277200 ফটো উপলব্ধ	108 নাম : লতা মির্থা স্বামীর নাম: জগদীশ মির্থা বাড়ির নং : n0005 বয়স : 71 লিঙ্গ : মহিলা	WB/37/269/177351 ফটো উপলব্ধ
109 নাম : তোফা মোমিন স্বামীর নাম: লালমোহন মোমিন বাড়ির নং : n0177 বয়স : 37 লিঙ্গ : মহিলা	JDZ2981876 ফটো উপলব্ধ	110 নাম : লালমোহন মোমিন পিতার নাম: আলিজান মোমিন বাড়ির নং : n0176 বয়স : 38 লিঙ্গ : পুরুষ	JDZ2981884 ফটো উপলব্ধ	111 নাম : আফতাব রহমান মোল্লা পিতার নাম: হাসিবুর রহমান মোল্লা বাড়ির নং : এন0142 বয়স : 22 লিঙ্গ : পুরুষ	ZZE2131837 ফটো উপলব্ধ
112 নাম : ময়না মোল্লা স্বামীর নাম: শাহামান সেখ বাড়ির নং : n0036 বয়স : 61 লিঙ্গ : মহিলা	ZZE2251064 ফটো উপলব্ধ	113 নাম : আসমাথ আলি মোল্লা পিতার নাম: সাজিদ মোল্লা বাড়ির নং : এন0147 বয়স : 26 লিঙ্গ : পুরুষ	ZZE1879790 ফটো উপলব্ধ	114 নাম : নুরতাজ মোল্লা স্বামীর নাম: রাহুল আজম মোল্লা বাড়ির নং : N0148 বয়স : 27 লিঙ্গ : মহিলা	ZZE1879857 ফটো উপলব্ধ
115 নাম : জহিরুদ্দিন মোল্লা পিতার নাম: হীরা মোল্লা বাড়ির নং : এন0137 বয়স : 25 লিঙ্গ : পুরুষ	ZZE1879675 ফটো উপলব্ধ	116 নাম : সেখ রাজেশ পিতার নাম: জৈনন্দ সেখ বাড়ির নং : এন0156 বয়স : 24 লিঙ্গ : পুরুষ	ZZE2131753 ফটো উপলব্ধ	117 নাম : সুনীরাম সরেন মায়ের নাম: রবি সরেন বাড়ির নং : এন0171 বয়স : 21 লিঙ্গ : পুরুষ	ZZE2204113 ফটো উপলব্ধ
118 নাম : সুকুমনি সরেন মায়ের নাম: রবি সরেন বাড়ির নং : এন0171 বয়স : 24 লিঙ্গ : মহিলা	ZZE2218477 ফটো উপলব্ধ	119 নাম : মুংলী সরেন স্বামীর নাম: বৃন্দ সরেন বাড়ির নং : এন0171 বয়স : 23 লিঙ্গ : মহিলা	ZZE2131795 ফটো উপলব্ধ	120 নাম : পানমুনি সরেন পিতার নাম: লক্ষন সরেন বাড়ির নং : n0171 বয়স : 35 লিঙ্গ : মহিলা	ZZE1798180 ফটো উপলব্ধ

বিধানসভা নির্বাচনক্ষেত্রের নং, নাম : 274-গলসি  
ভাগ নং, নাম : 1-বাহিরঘন্টা মজফফর পল্লী

121 নাম : রবি সরেন স্বামীর নাম: লক্ষন সরেন বাড়ির নং : n0171 বয়স : 65 লিঙ্গ : মহিলা	ZZE1383496 ফটো উপলব্ধ	122 নাম : মঙ্গলী টুডু স্বামীর নাম: হপন টুডু বাড়ির নং : n0171 বয়স : 32 লিঙ্গ : মহিলা	ZZE1383488 ফটো উপলব্ধ	123 নাম : বৃদন সরেন পিতার নাম: লক্ষন সরেন বাড়ির নং : এন0171 বয়স : 29 লিঙ্গ : পুরুষ	ZZE1879683 ফটো উপলব্ধ
124 নাম : কবিতা মল্লিক স্বামীর নাম: রাজেশ মল্লিক বাড়ির নং : এন0062 বয়স : 39 লিঙ্গ : মহিলা	ZZE1879691 ফটো উপলব্ধ	125 নাম : সবনম সিদ্দিকা স্বামীর নাম: সবর আলম সেখ বাড়ির নং : n0071 বয়স : 28 লিঙ্গ : মহিলা	ZZE1563238 ফটো উপলব্ধ	126 নাম : আয়নুল সেখ পিতার নাম: হানিফ সেখ বাড়ির নং : n0028 বয়স : 56 লিঙ্গ : পুরুষ	WB/37/269/177093 ফটো উপলব্ধ
127 নাম : সাইফুন্নেসা সেখ স্বামীর নাম: আয়নুল সেখ বাড়ির নং : n0028 বয়স : 53 লিঙ্গ : মহিলা	WB/37/269/177160 ফটো উপলব্ধ	128 নাম : আনারকুল সেখ পিতার নাম: লতিব সেখ বাড়ির নং : n0190 বয়স : 57 লিঙ্গ : পুরুষ	ZZE1476175 ফটো উপলব্ধ	129 নাম : হালিমা সেখ স্বামীর নাম: আনারকুল সেখ বাড়ির নং : n0191 বয়স : 52 লিঙ্গ : মহিলা	ZZE1476183 ফটো উপলব্ধ
130 নাম : স্বপ্না সেখ পিতার নাম: সেখ ইমদাদুল বাড়ির নং : এন0026 বয়স : 21 লিঙ্গ : মহিলা	ZZE2204055 ফটো উপলব্ধ	131 নাম : আনারকুল সেখ পিতার নাম: শওকত সেখ বাড়ির নং : n0032 বয়স : 33 লিঙ্গ : মহিলা	ZZE1399294 ফটো উপলব্ধ	132 নাম : সাবানা সেখ স্বামীর নাম: লিলু মহম্মদ সেখ বাড়ির নং : এন0035 বয়স : 31 লিঙ্গ : মহিলা	ZZE2039279 ফটো উপলব্ধ
133 নাম : মর্জিনা সেখ স্বামীর নাম: জহরলাল সেখ বাড়ির নং : n0178 বয়স : 41 লিঙ্গ : মহিলা	ZZE1070184 ফটো উপলব্ধ	134 নাম : লিলু মহম্মদ সেখ পিতার নাম: আজিজুল সেখ বাড়ির নং : n0035 বয়স : 52 লিঙ্গ : পুরুষ	WB/37/269/177080 ফটো উপলব্ধ	135 নাম : জয়গুন্নেসা সেখ স্বামীর নাম: আজিজুল সেখ বাড়ির নং : n0035 বয়স : 71 লিঙ্গ : মহিলা	WB/37/269/177141 ফটো উপলব্ধ
136 নাম : কুলসুমা সেখ স্বামীর নাম: মেহমত সেখ বাড়ির নং : n0033 বয়স : 47 লিঙ্গ : মহিলা	JDZ2661734 ফটো উপলব্ধ	137 নাম : সাহেব সেখ পিতার নাম: মেহনত সেখ বাড়ির নং : n0033 বয়স : 29 লিঙ্গ : পুরুষ	ZZE1476043 ফটো উপলব্ধ	138 নাম : মেহনত সেখ পিতার নাম: সোমসের সেখ বাড়ির নং : n0033 বয়স : 51 লিঙ্গ : পুরুষ	JDZ1198779 ফটো উপলব্ধ
139 নাম : হাসিবা সেখ স্বামীর নাম: মিঠু সেখ বাড়ির নং : n0027 বয়স : 34 লিঙ্গ : মহিলা	ZZE1157700 ফটো উপলব্ধ	140 নাম : মিঠু সেখ পিতার নাম: কালাম সেখ বাড়ির নং : n0027 বয়স : 41 লিঙ্গ : পুরুষ	ZZE0961425 ফটো উপলব্ধ	141 নাম : ফিরোজা সেখ স্বামীর নাম: কালাম সেখ বাড়ির নং : n0027 বয়স : 55 লিঙ্গ : মহিলা	WB/37/269/177116 ফটো উপলব্ধ
142 নাম : কালাম সেখ পিতার নাম: হানিফ সেখ বাড়ির নং : n0027 বয়স : 61 লিঙ্গ : পুরুষ	WB/37/269/177025 ফটো উপলব্ধ	143 নাম : মর্জিনা সেখ স্বামীর নাম: ইমদাদুল সেখ বাড়ির নং : n0026 বয়স : 42 লিঙ্গ : মহিলা	JDZ2661718 ফটো উপলব্ধ	144 নাম : ইমদাদুলহক সেখ পিতার নাম: ইলিয়াস সেখ বাড়ির নং : n0026 বয়স : 48 লিঙ্গ : পুরুষ	JDZ1199066 ফটো উপলব্ধ
145 নাম : সলিমা সেখ স্বামীর নাম: ইলিয়াস সেখ বাড়ির নং : n0026 বয়স : 67 লিঙ্গ : মহিলা	ZZE2344844 ফটো উপলব্ধ	146 নাম : নুরজাহান সেখ স্বামীর নাম: পানসুর সেখ বাড়ির নং : n0001 বয়স : 56 লিঙ্গ : মহিলা	WB/37/269/177026 ফটো উপলব্ধ	147 নাম : রমিসা সেখ স্বামীর নাম: সওকত সেখ বাড়ির নং : n0032 বয়স : 51 লিঙ্গ : মহিলা	JDZ1197862 ফটো উপলব্ধ
148 নাম : ছবি সেখ স্বামীর নাম: সবর আলম সেখ বাড়ির নং : n0030 বয়স : 66 লিঙ্গ : মহিলা	ZZE1937028 ফটো উপলব্ধ	149 নাম : দোলন সেখ স্বামীর নাম: মফিজুর সেখ বাড়ির নং : N0084 বয়স : 31 লিঙ্গ : মহিলা	ZZE1361112 ফটো উপলব্ধ	150 নাম : টুম্পা সেখ স্বামীর নাম: সাহেব সেখ বাড়ির নং : N0033 বয়স : 26 লিঙ্গ : মহিলা	ZZE1879881 ফটো উপলব্ধ

<p>151</p> <p>নাম : রেশমা সেখ স্বামীর নাম: সেখ জাকির হোসেন বাড়ির নং : এন0101 বয়স : 25 লিঙ্গ : মহিলা</p>	<p>ZZE1879725</p> <p>ফটো উপলব্ধ</p>	<p>152</p> <p>নাম : সেখ আশাউদ্দিন পিতার নাম: সেখ আয়নুল বাড়ির নং : 0028 বয়স : 26 লিঙ্গ : পুরুষ</p>	<p>ZZE1879824</p> <p>ফটো উপলব্ধ</p>	<p>153</p> <p>নাম : রীনা সেখ স্বামীর নাম: সেখ মোজাম্মেল বাড়ির নং : 0124 বয়স : 29 লিঙ্গ : মহিলা</p>	<p>ZZE1879709</p> <p>ফটো উপলব্ধ</p>
<p>154</p> <p>নাম : মন্টি সেখ স্বামীর নাম: সেখ শফিকুল হাছান বাড়ির নং : এন0123 বয়স : 30 লিঙ্গ : মহিলা</p>	<p>ZZE1879733</p> <p>ফটো উপলব্ধ</p>	<p>155</p> <p>নাম : সাহানারা সেখ স্বামীর নাম: সেখ মাকজুল বাড়ির নং : এন0124 বয়স : 34 লিঙ্গ : মহিলা</p>	<p>ZZE1879717</p> <p>ফটো উপলব্ধ</p>	<p>156</p> <p>নাম : জাহানারা সেখ স্বামীর নাম: জাহিরুদ্দিন সেখ বাড়ির নং : n0193 বয়স : 32 লিঙ্গ : মহিলা</p>	<p>ZZE1399567</p> <p>ফটো উপলব্ধ</p>
<p>157</p> <p>নাম : সুরজমনি সোরেন স্বামীর নাম: সর্বেশ্বর সোরেন বাড়ির নং : n0016 বয়স : 66 লিঙ্গ : মহিলা</p>	<p>WB/37/269/177037</p> <p>ফটো উপলব্ধ</p>	<p>158</p> <p>নাম : চেড়ে সোরেন পিতার নাম: সর্বেশ্বর সোরেন বাড়ির নং : n0016 বয়স : 39 লিঙ্গ : পুরুষ</p>	<p>JDZ2663243</p> <p>ফটো উপলব্ধ</p>	<p>159</p> <p>নাম : বুধন হেমরম পিতার নাম: মদন মোহন হেমরম বাড়ির নং : n0012 বয়স : 29 লিঙ্গ : পুরুষ</p>	<p>ZZE1476068</p> <p>ফটো উপলব্ধ</p>
<p>160</p> <p>নাম : চিন্তা মনি হেমরম স্বামীর নাম: বুধন হেমরম বাড়ির নং : N0012 বয়স : 25 লিঙ্গ : মহিলা</p>	<p>ZZE1975549</p> <p>ফটো উপলব্ধ</p>	<p>161</p> <p>নাম : সেখ মুশারফ হোসেন পিতার নাম: সেখ নূর ইসলাম বাড়ির নং : এন0117 বয়স : 25 লিঙ্গ : পুরুষ</p>	<p>ZZE1879659</p> <p>ফটো উপলব্ধ</p>	<p>162</p> <p>নাম : দশরথ মির্থা পিতার নাম: সুনীল মির্থা বাড়ির নং : এন0007 বয়স : 20 লিঙ্গ : পুরুষ</p>	<p>ZZE2289700</p> <p>ফটো উপলব্ধ</p>
<p>163</p> <p>নাম : রবি মির্থা পিতার নাম: সুনীল মির্থা বাড়ির নং : নং007 বয়স : 19 লিঙ্গ : পুরুষ</p>	<p>ZZE2368801</p> <p>ফটো উপলব্ধ</p>	<p>164</p> <p>নাম : কোয়েল খাতুন মায়ের নাম: এসমাতারা বড়াল বাড়ির নং : নং019 বয়স : 19 লিঙ্গ : মহিলা</p>	<p>ZZE2378453</p> <p>ফটো উপলব্ধ</p>	<p>165</p> <p>নাম : আশিয়া পরভিন পিতার নাম: আসাদুল মিঞা বাড়ির নং : নং022 বয়স : 19 লিঙ্গ : মহিলা</p>	<p>ZZE2378412</p> <p>ফটো উপলব্ধ</p>
<p>166</p> <p>নাম : সাবিনা খাতুন মায়ের নাম: শাকিলা মিঞা বাড়ির নং : নং023 বয়স : 19 লিঙ্গ : মহিলা</p>	<p>ZZE2385706</p> <p>ফটো উপলব্ধ</p>				

বিধানসভা নির্বাচনক্ষেত্রের নং, নাম : 274-গলসি  
ভাগ নং, নাম : 2-বাহিরঘম্মা দে পাড়া

167 নাম : লক্ষী খাতুন পিতার নাম : সৈয়দ মাহেব বাড়ির নং : এন0112 বয়স : 25 লিঙ্গ : মহিলা	ZZE1880061 ফটো উপলব্ধ	168 নাম : লক্ষী মন্ডল স্বামীর নাম : রবিউল মন্ডল বাড়ির নং : এন0666 বয়স : 27 লিঙ্গ : মহিলা	RPB2355873 ফটো উপলব্ধ	169 নাম : সেখ জাহাঙ্গীর পিতার নাম : সেখ আয়ুবনবী বাড়ির নং : 0104 বয়স : 40 লিঙ্গ : পুরুষ	JDZ2925030 ফটো উপলব্ধ
170 নাম : মনোয়ারা সেখ স্বামীর নাম : আয়ুব নবী সেখ বাড়ির নং : n0108 বয়স : 59 লিঙ্গ : মহিলা	WB/37/269/177121 ফটো উপলব্ধ	171 নাম : সেখ আয়ুব নবী পিতার নাম : সেখ পীরু বাড়ির নং : n0108 বয়স : 63 লিঙ্গ : পুরুষ	WB/37/269/177029 ফটো উপলব্ধ	172 নাম : রাফেজা বেগম সেখ স্বামীর নাম : গিয়াসউদ্দিন সেখ বাড়ির নং : n0069 বয়স : 43 লিঙ্গ : মহিলা	JDZ2663375 ফটো উপলব্ধ
173 নাম : সেখ গিয়াস উদ্দিন পিতার নাম : সেখ আবু সিদ্দিক বাড়ির নং : n0069 বয়স : 46 লিঙ্গ : পুরুষ	JDZ1200252 ফটো উপলব্ধ	174 নাম : কাওসারা সেখ স্বামীর নাম : সেখ জাহাঙ্গীর বাড়ির নং : 0104 বয়স : 30 লিঙ্গ : মহিলা	ZZE1383637 ফটো উপলব্ধ	175 নাম : মোল্লা কামাল মোস্তাফা পিতার নাম : মোর্তজা মোল্লা বাড়ির নং : n0166 বয়স : 63 লিঙ্গ : পুরুষ	ZZE2373348 ফটো উপলব্ধ
176 নাম : মোল্লা আসেক মোস্তাফা পিতার নাম : মোল্লা কামাল মোস্তাফা বাড়ির নং : n0166 বয়স : 38 লিঙ্গ : পুরুষ	JDZ2924611 ফটো উপলব্ধ	177 নাম : সেখ আনোয়ার হোসেন পিতার নাম : সেখ আবুসিদ্দিক বাড়ির নং : n0123 বয়স : 47 লিঙ্গ : পুরুষ	JDZ1199009 ফটো উপলব্ধ	178 নাম : সেখ এসরাফুল হক পিতার নাম : সেখ আবু সিদ্দিক বাড়ির নং : n0123 বয়স : 40 লিঙ্গ : পুরুষ	JDZ2924637 ফটো উপলব্ধ
179 নাম : রোজিনা খাতুন স্বামীর নাম : সেখ আবু তোরাব বাড়ির নং : n0123 বয়স : 32 লিঙ্গ : মহিলা	ZZE1399336 ফটো উপলব্ধ	180 নাম : মোল্লা মহম্মাদ মোস্তাফা পিতার নাম : মোল্লা জামাল মোস্তাফা বাড়ির নং : n0164 বয়স : 31 লিঙ্গ : পুরুষ	ZZE1278746 ফটো উপলব্ধ	181 নাম : মোল্লা গোলাম মোস্তাফা পিতার নাম : মোল্লা জামাল মোস্তাফা বাড়ির নং : n0164 বয়স : 31 লিঙ্গ : পুরুষ	ZZE1383512 ফটো উপলব্ধ
182 নাম : সেখ সাইফুদ্দিন পিতার নাম : সেখ জালালউদ্দিন বাড়ির নং : N0123 বয়স : 24 লিঙ্গ : পুরুষ	ZZE1975556 ফটো উপলব্ধ	183 নাম : সেখ নাসিরুদ্দিন পিতার নাম : সেখ আবুসিদ্দিক বাড়ির নং : n0100 বয়স : 55 লিঙ্গ : পুরুষ	ZZE1975739 ফটো উপলব্ধ	184 নাম : ফিরোজা বেগম সেখ স্বামীর নাম : সেখ নাসিরুদ্দিন বাড়ির নং : n0100 বয়স : 48 লিঙ্গ : মহিলা	JDZ1200229 ফটো উপলব্ধ
185 নাম : সাবিনা খাতুন পিতার নাম : মতিয়ার রহমান সেখ বাড়ির নং : নং122 বয়স : 31 লিঙ্গ : মহিলা	ZZE1579424 ফটো উপলব্ধ	186 নাম : মৌসুমী মন্ডল স্বামীর নাম : মোল্লা গোলাম মোস্তাফা বাড়ির নং : এন0164 বয়স : 28 লিঙ্গ : মহিলা	YAJ1639798 ফটো উপলব্ধ	187 নাম : জয়ন্তী খাতুন মোল্লা পিতার নাম : মোল্লা কামাল মোস্তাফা বাড়ির নং : n0166 বয়স : 35 লিঙ্গ : মহিলা	JDZ2823524 ফটো উপলব্ধ
188 নাম : সেখ নূরউদ্দিন পিতার নাম : আবুবক্কর সেখ বাড়ির নং : n0127 বয়স : 61 লিঙ্গ : পুরুষ	ZZE2039154 ফটো উপলব্ধ	189 নাম : আলাউদ্দিন সেখ পিতার নাম : আবুবক্কর সেখ বাড়ির নং : n0127 বয়স : 57 লিঙ্গ : পুরুষ	ZZE2122257 ফটো উপলব্ধ	190 নাম : সাহানারা খাতুন স্বামীর নাম : মোল্লা আসেক মোস্তাফা বাড়ির নং : এন0116 বয়স : 33 লিঙ্গ : মহিলা	ZZE2169753 ফটো উপলব্ধ
191 নাম : সেখ আবুতোরাব পিতার নাম : আবুসিদ্দিক বাড়ির নং : n0123 বয়স : 45 লিঙ্গ : পুরুষ	JDZ1198738 ফটো উপলব্ধ	192 নাম : জোৎস্না সেখ স্বামীর নাম : জামালউদ্দিন সেখ বাড়ির নং : n0127 বয়স : 50 লিঙ্গ : মহিলা	ZZE2223766 ফটো উপলব্ধ	193 নাম : মেহেরুন্নেসা খাতুন স্বামীর নাম : সেখ এসরাফুল হক বাড়ির নং : n0123 বয়স : 32 লিঙ্গ : মহিলা	ZZE1399252 ফটো উপলব্ধ
194 নাম : নাজমা সেখ স্বামীর নাম : সেখ আনোয়ার হোসেন বাড়ির নং : n0123 বয়স : 34 লিঙ্গ : মহিলা	ZZE1157916 ফটো উপলব্ধ	195 নাম : মোল্লা জামাল মোস্তাফা পিতার নাম : মোর্তজা মোল্লা বাড়ির নং : n0164 বয়স : 51 লিঙ্গ : পুরুষ	WB/37/269/177252 ফটো উপলব্ধ	196 নাম : সেখ মাহঃ হাফিজ পিতার নাম : সেখ নূর মহম্মাদ বাড়ির নং : n0122 বয়স : 62 লিঙ্গ : পুরুষ	WB/37/269/177044 ফটো উপলব্ধ

বিধানসভা নির্বাচনক্ষেত্রের নং, নাম : 274-গলসি  
ভাগ নং, নাম : 2-বাহিরঘম্মা দে পাড়া

197	WB/37/269/177246	নাম : সেখ জালালউদ্দিন পিতার নাম: সেখ আবুবক্কর বাড়ির নং : n0127 বয়স : 66 লিঙ্গ : পুরুষ	ফটো উপলব্ধ	198	ZZE0962316	নাম : রিনা সেখ স্বামীর নাম: রফিক সেখ বাড়ির নং : n0180 বয়স : 37 লিঙ্গ : মহিলা	ফটো উপলব্ধ	199	JDZ1521400	নাম : তাহেরুন্নেসা সেখ স্বামীর নাম: নূরউদ্দিন সেখ বাড়ির নং : n0127 বয়স : 44 লিঙ্গ : মহিলা	ফটো উপলব্ধ
200	ZZE1576438	নাম : সেখ আসারুদ্দিন পিতার নাম: সেখ জালালউদ্দিন বাড়ির নং : n0127 বয়স : 28 লিঙ্গ : পুরুষ	ফটো উপলব্ধ	201	ZZE1576446	নাম : সেখ হাসিরুদ্দিন পিতার নাম: সেখ আলীউদ্দিন বাড়ির নং : n0127 বয়স : 28 লিঙ্গ : পুরুষ	ফটো উপলব্ধ	202	ZZE1975515	নাম : সখি সেখ স্বামীর নাম: সেখ আসারুদ্দিন বাড়ির নং : N0127 বয়স : 27 লিঙ্গ : মহিলা	ফটো উপলব্ধ
203	ZZE1975747	নাম : সেখ মনসুরা বেগম স্বামীর নাম: সেখ মহম্মদ হাফিজ বাড়ির নং : n0122 বয়স : 56 লিঙ্গ : মহিলা	ফটো উপলব্ধ	204	ZZE1975465	নাম : সেখ নিয়াজউদ্দিন পিতার নাম: সেখ নাসিরুদ্দিন বাড়ির নং : N0100 বয়স : 24 লিঙ্গ : পুরুষ	ফটো উপলব্ধ	205	ZZE2121713	নাম : পিয়ারমোশা সেখ স্বামীর নাম: আলীউদ্দিন সেখ বাড়ির নং : n0127 বয়স : 47 লিঙ্গ : মহিলা	ফটো উপলব্ধ
206	ZZE2203834	নাম : সুহানা পারভীন পিতার নাম: সেখ গিয়াস উদ্দিন বাড়ির নং : এন0069 বয়স : 21 লিঙ্গ : মহিলা	ফটো উপলব্ধ	207	WB/37/269/177387	নাম : নজরুল সেখ পিতার নাম: সৈয়দ সেখ বাড়ির নং : n0120 বয়স : 69 লিঙ্গ : পুরুষ	ফটো উপলব্ধ	208	WB/37/269/177321	নাম : তাসমিনা সেখ স্বামীর নাম: ইলিয়াস সেখ বাড়ির নং : n0120 বয়স : 69 লিঙ্গ : মহিলা	ফটো উপলব্ধ
209	ZZE1975705	নাম : সেখ ইলিয়াশ পিতার নাম: সৈয়দ সেখ বাড়ির নং : n0120 বয়স : 72 লিঙ্গ : পুরুষ	ফটো উপলব্ধ	210	WB/37/269/177323	নাম : জাহানারা সেখ স্বামীর নাম: নজরুল সেখ বাড়ির নং : n0120 বয়স : 63 লিঙ্গ : মহিলা	ফটো উপলব্ধ	211	JDZ2963577	নাম : হাসিবুল সেখ পিতার নাম: নজরুল সেখ বাড়ির নং : n0120 বয়স : 39 লিঙ্গ : পুরুষ	ফটো উপলব্ধ
212	ZZE1278787	নাম : জ্যোৎস্না সেখ স্বামীর নাম: হাসিবুল সেখ বাড়ির নং : n0120 বয়স : 32 লিঙ্গ : মহিলা	ফটো উপলব্ধ	213	ZZE1576495	নাম : সাবিনা খাতুন স্বামীর নাম: দিলজাহান সেখ বাড়ির নং : n0179 বয়স : 28 লিঙ্গ : মহিলা	ফটো উপলব্ধ	214	JDZ2925022	নাম : মজিম খাদিম পিতার নাম: জিয়ার খাদিম বাড়ির নং : 054 বয়স : 37 লিঙ্গ : পুরুষ	ফটো উপলব্ধ
215	WB/37/269/177353	নাম : জিয়ার খাদিম পিতার নাম: রওশন খাদিম বাড়ির নং : n0059 বয়স : 66 লিঙ্গ : পুরুষ	ফটো উপলব্ধ	216	WB/37/269/177338	নাম : মদিনা খাদিম স্বামীর নাম: জিয়ার খাদিম বাড়ির নং : n0059 বয়স : 61 লিঙ্গ : মহিলা	ফটো উপলব্ধ	217	ZZE1576503	নাম : লাল চাঁদ খাদিম পিতার নাম: জিয়ার খাদিম বাড়ির নং : n0059 বয়স : 32 লিঙ্গ : পুরুষ	ফটো উপলব্ধ
218	ZZE2343192	নাম : হালিমা বিবি মোল্লা স্বামীর নাম: মোল্লা জামাল মোস্তাফা বাড়ির নং : n0133 বয়স : 48 লিঙ্গ : মহিলা	ফটো উপলব্ধ	219	ZZE0961797	নাম : মোল্লা আহম্মদ মোস্তাফা পিতার নাম: মোল্লা বদরুদ্দোজা বাড়ির নং : n0133 বয়স : 35 লিঙ্গ : পুরুষ	ফটো উপলব্ধ	220	ZZE1383504	নাম : কবিতা মোল্লা স্বামীর নাম: মোল্লা আহম্মদ মোস্তাফা বাড়ির নং : n0133 বয়স : 35 লিঙ্গ : মহিলা	ফটো উপলব্ধ
221	ZZE1936640	নাম : মোল্লা বদরুদ্দোজা পিতার নাম: মোর্তোজা মোল্লা বাড়ির নং : n0133 বয়স : 53 লিঙ্গ : পুরুষ	ফটো উপলব্ধ	222	JDZ1506864	নাম : নাজিরা খাতুন সেখ স্বামীর নাম: সেখ বরকত আলি বাড়ির নং : n0099 বয়স : 44 লিঙ্গ : মহিলা	ফটো উপলব্ধ	223	ZZE2027738	নাম : সেখ বরকত আলি পিতার নাম: সেখ নূরজান বাড়ির নং : n0099 বয়স : 54 লিঙ্গ : পুরুষ	ফটো উপলব্ধ
224	ZZE2039220	নাম : সেখ ওয়াসিম আলি পিতার নাম: সেখ বরকত আলি বাড়ির নং : এন0099 বয়স : 23 লিঙ্গ : পুরুষ	ফটো উপলব্ধ	225	JDZ2663268	নাম : জ্যোৎস্না বেগম মন্ডল স্বামীর নাম: শাহাজাহান মন্ডল বাড়ির নং : n0092 বয়স : 40 লিঙ্গ : মহিলা	ফটো উপলব্ধ	226	ZZE1936939	নাম : শাহাজাহান মন্ডল পিতার নাম: সেকেন্দার মন্ডল বাড়ির নং : n0092 বয়স : 49 লিঙ্গ : পুরুষ	ফটো উপলব্ধ

বিধানসভা নির্বাচনক্ষেত্রের নং, নাম : 274-গলসি  
ভাগ নং, নাম : 2-বাহিরঘম্মা দে পাড়া

227	ZZE2123768	নাম : বোরজান মন্ডল পিতার নাম: সেকেন্দার মন্ডল বাড়ির নং : n0092 বয়স : 56 লিঙ্গ : পুরুষ	ফটো উপলব্ধ	228	ZZE2211258	নাম : ইসমাতারা খাতুন পিতার নাম: বোরজাহান মন্ডল বাড়ির নং : এন0092 বয়স : 23 লিঙ্গ : মহিলা	ফটো উপলব্ধ	229	JDZ1198241	নাম : জ্যোৎস্না মন্ডল স্বামীর নাম: বোরজাহান মন্ডল বাড়ির নং : এন0194 বয়স : 48 লিঙ্গ : মহিলা	ফটো উপলব্ধ
230	ZZE2140770	নাম : সোমসের মন্ডল পিতার নাম: শাজাহান মন্ডল বাড়ির নং : এন0092 বয়স : 22 লিঙ্গ : পুরুষ	ফটো উপলব্ধ	231	ZZE2124519	নাম : ফিরোজা বিবি স্বামীর নাম: সেকেন্দার মন্ডল বাড়ির নং : n0092 বয়স : 67 লিঙ্গ : মহিলা	ফটো উপলব্ধ	232	ZZE1798198	নাম : জসিম উদ্দিন মন্ডল পিতার নাম: বোরজাহান মন্ডল বাড়ির নং : n0092 বয়স : 26 লিঙ্গ : পুরুষ	ফটো উপলব্ধ
233	ZZE1937135	নাম : সাবেদ আলি মণ্ডল পিতার নাম: আক্কেল আলি মণ্ডল বাড়ির নং : n0074 বয়স : 61 লিঙ্গ : পুরুষ	ফটো উপলব্ধ	234	ZZE1937127	নাম : জাহেরুল মন্ডল স্বামীর নাম: সাবেদ আলি মন্ডল বাড়ির নং : n0074 বয়স : 45 লিঙ্গ : মহিলা	ফটো উপলব্ধ	235	ZZE0961607	নাম : জসিমউদ্দিন মন্ডল পিতার নাম: সাবেদ আলি মন্ডল বাড়ির নং : n0074 বয়স : 36 লিঙ্গ : মহিলা	ফটো উপলব্ধ
236	JDZ2661809	নাম : রামিসা মণ্ডল স্বামীর নাম: দাউদআলি মন্ডল বাড়ির নং : n0054 বয়স : 86 লিঙ্গ : মহিলা	ফটো উপলব্ধ	237	WB/37/269/177290	নাম : ইসরাইল মন্ডল পিতার নাম: দাউদ আলি মন্ডল বাড়ির নং : 3 বয়স : 61 লিঙ্গ : পুরুষ	ফটো উপলব্ধ	238	WB/37/269/177364	নাম : জরিলা মন্ডল স্বামীর নাম: ইসরাইল মন্ডল বাড়ির নং : n0054 বয়স : 56 লিঙ্গ : মহিলা	ফটো উপলব্ধ
239	ZZE0961466	নাম : সাবেদ আলি মন্ডল পিতার নাম: দাউদ আলি মন্ডল বাড়ির নং : n0054 বয়স : 41 লিঙ্গ : পুরুষ	ফটো উপলব্ধ	240	ZZE0961458	নাম : তাজমিরা মন্ডল স্বামীর নাম: সাবেদ আলি মন্ডল বাড়ির নং : n0054 বয়স : 38 লিঙ্গ : মহিলা	ফটো উপলব্ধ	241	JDZ2661833	নাম : মুজরাইল মণ্ডল পিতার নাম: দাউদ মণ্ডল বাড়ির নং : n0054 বয়স : 48 লিঙ্গ : পুরুষ	ফটো উপলব্ধ
242	JDZ1506716	নাম : হীরা মন্ডল পিতার নাম: দাউদ মণ্ডল বাড়ির নং : n0054 বয়স : 44 লিঙ্গ : পুরুষ	ফটো উপলব্ধ	243	JDZ2869527	নাম : হাফিজা মন্ডল স্বামীর নাম: হীরা মন্ডল বাড়ির নং : 049 বয়স : 42 লিঙ্গ : মহিলা	ফটো উপলব্ধ	244	JDZ2661817	নাম : শেফালী মন্ডল স্বামীর নাম: মুজরাইল মন্ডল বাড়ির নং : n0054 বয়স : 42 লিঙ্গ : মহিলা	ফটো উপলব্ধ
245	ZZE1383553	নাম : রবিউল মণ্ডল পিতার নাম: ইসরাইল মণ্ডল বাড়ির নং : n0054 বয়স : 36 লিঙ্গ : পুরুষ	ফটো উপলব্ধ	246	ZZE1278837	নাম : ইসমাতারা মণ্ডল স্বামীর নাম: রবিউল মণ্ডল বাড়ির নং : n0054 বয়স : 31 লিঙ্গ : মহিলা	ফটো উপলব্ধ	247	ZZE0961904	নাম : আসমুন্নিসা মন্ডল স্বামীর নাম: হােসেম মন্ডল বাড়ির নং : n0161 বয়স : 41 লিঙ্গ : মহিলা	ফটো উপলব্ধ
248	JDZ1200484	নাম : হােসেম মণ্ডল পিতার নাম: মোস্তাফা মণ্ডল বাড়ির নং : n0161 বয়স : 45 লিঙ্গ : পুরুষ	ফটো উপলব্ধ	249	JDZ1200518	নাম : রোমজান মণ্ডল পিতার নাম: আকসেদ মণ্ডল বাড়ির নং : n0070 বয়স : 37 লিঙ্গ : পুরুষ	ফটো উপলব্ধ	250	JDZ1200138	নাম : আজোমা মণ্ডল স্বামীর নাম: রমজান মণ্ডল বাড়ির নং : n0070 বয়স : 45 লিঙ্গ : মহিলা	ফটো উপলব্ধ
251	ZZE2039196	নাম : রুবিনা মন্ডল পিতার নাম: রোমজান মন্ডল বাড়ির নং : এন0070 বয়স : 23 লিঙ্গ : মহিলা	ফটো উপলব্ধ	252	ZZE1975580	নাম : মনিরুল মন্ডল পিতার নাম: হীরা মন্ডল বাড়ির নং : N0049 বয়স : 24 লিঙ্গ : পুরুষ	ফটো উপলব্ধ	253	ZZE2386779	নাম : সবরআলি মন্ডল পিতার নাম: রওশন মন্ডল বাড়ির নং : n0064 বয়স : 61 লিঙ্গ : পুরুষ	ফটো উপলব্ধ
254	ZZE0961524	নাম : মর্জিনা মন্ডল স্বামীর নাম: মহঃ জাহের আলি মন্ডল বাড়ির নং : n0063 বয়স : 36 লিঙ্গ : মহিলা	ফটো উপলব্ধ	255	YEX1560598	নাম : সালমা মন্ডল স্বামীর নাম: সামসুরআলি মন্ডল বাড়ির নং : n0063 বয়স : 33 লিঙ্গ : মহিলা	ফটো উপলব্ধ	256	JDZ2663284	নাম : মনসুর আলি মন্ডল পিতার নাম: সবর আলি মন্ডল বাড়ির নং : n0064 বয়স : 40 লিঙ্গ : পুরুষ	ফটো উপলব্ধ

257 নাম : আরজিমা বিবি স্বামীর নাম: একলাম মন্ডল বাড়ির নং : n0072 বয়স : 76 লিঙ্গ : মহিলা	ZZE2250504 ফটো উপলব্ধ	258 নাম : মনসুর আলি মণ্ডল পিতার নাম: একলাম মন্ডল বাড়ির নং : n0072 বয়স : 52 লিঙ্গ : পুরুষ	ZZE1937143 ফটো উপলব্ধ	259 নাম : ওয়াসিম মন্ডল পিতার নাম: মনোয়ার মন্ডল বাড়ির নং : এন0079 বয়স : 24 লিঙ্গ : পুরুষ	ZZE2039204 ফটো উপলব্ধ
260 নাম : জিন্নাতারা মন্ডল পিতার নাম: রফিক মন্ডল বাড়ির নং : এন0082 বয়স : 21 লিঙ্গ : মহিলা	ZZE2203925 ফটো উপলব্ধ	261 নাম : মমতাজ মন্ডল স্বামীর নাম: আনোয়ার মন্ডল বাড়ির নং : n0086 বয়স : 56 লিঙ্গ : মহিলা	ZZE1975754 ফটো উপলব্ধ	262 নাম : খয়রোনেশা মণ্ডল স্বামীর নাম: তাহের মণ্ডল বাড়ির নং : n0058 বয়স : 46 লিঙ্গ : মহিলা	JDZ1199934 ফটো উপলব্ধ
263 নাম : তাহেরআলি মন্ডল পিতার নাম: রওশান মন্ডল বাড়ির নং : n0058 বয়স : 56 লিঙ্গ : পুরুষ	WB/37/269/177101 ফটো উপলব্ধ	264 নাম : মনোয়ারা মন্ডল স্বামীর নাম: মোহেরআলি মন্ডল বাড়ির নং : n0050 বয়স : 56 লিঙ্গ : মহিলা	WB/37/269/177368 ফটো উপলব্ধ	265 নাম : মর্জিনা মন্ডল স্বামীর নাম: সানোয়ার মন্ডল বাড়ির নং : n0079 বয়স : 51 লিঙ্গ : মহিলা	WB/37/269/177134 ফটো উপলব্ধ
266 নাম : মনোয়ার মণ্ডল পিতার নাম: আনোয়ার মণ্ডল বাড়ির নং : n0079 বয়স : 45 লিঙ্গ : পুরুষ	JDZ1199843 ফটো উপলব্ধ	267 নাম : সাবেদ আলি মণ্ডল পিতার নাম: আনোয়ার মণ্ডল বাড়ির নং : বাহিরঘন্টা বয়স : 43 লিঙ্গ : পুরুষ	JDZ1506997 ফটো উপলব্ধ	268 নাম : রেজিনা মন্ডল স্বামীর নাম: সাফেক আলি মন্ডল বাড়ির নং : n0079 বয়স : 35 লিঙ্গ : মহিলা	ZZE1476167 ফটো উপলব্ধ
269 নাম : ইমাম আলি মণ্ডল পিতার নাম: সানোয়ার মণ্ডল বাড়ির নং : n0079 বয়স : 30 লিঙ্গ : পুরুষ	ZZE1383538 ফটো উপলব্ধ	270 নাম : রাজিয়া মন্ডল স্বামীর নাম: নিজাম মন্ডল বাড়ির নং : n0061 বয়স : 53 লিঙ্গ : মহিলা	WB/37/269/177191 ফটো উপলব্ধ	271 নাম : আনোয়ার মন্ডল পিতার নাম: সোরমান মন্ডল বাড়ির নং : n0086 বয়স : 61 লিঙ্গ : পুরুষ	ZZE1975762 ফটো উপলব্ধ
272 নাম : খয়ের আলি মন্ডল পিতার নাম: হক সাহেব মন্ডল বাড়ির নং : n0077 বয়স : 51 লিঙ্গ : পুরুষ	ZZE1975697 ফটো উপলব্ধ	273 নাম : রানু বেগম মন্ডল স্বামীর নাম: মনোয়ার মন্ডল বাড়ির নং : n0079 বয়স : 44 লিঙ্গ : মহিলা	JDZ1506989 ফটো উপলব্ধ	274 নাম : নিজাম মন্ডল পিতার নাম: আজেম মন্ডল বাড়ির নং : n0061 বয়স : 57 লিঙ্গ : পুরুষ	WB/37/269/177370 ফটো উপলব্ধ
275 নাম : উমে সালমা মন্ডল স্বামীর নাম: সফিক মন্ডল বাড়ির নং : 076 বয়স : 38 লিঙ্গ : মহিলা	JDZ2869972 ফটো উপলব্ধ	276 নাম : জয়াদ আলি মণ্ডল পিতার নাম: ইকবাল মণ্ডল বাড়ির নং : n0077 বয়স : 38 লিঙ্গ : পুরুষ	JDZ1197193 ফটো উপলব্ধ	277 নাম : সূজন মণ্ডল পিতার নাম: নিজাম মণ্ডল বাড়ির নং : n0061 বয়স : 30 লিঙ্গ : পুরুষ	ZZE1383520 ফটো উপলব্ধ
278 নাম : হানিফ মন্ডল পিতার নাম: রউফ মন্ডল বাড়ির নং : n0075 বয়স : 48 লিঙ্গ : পুরুষ	ZZE2039147 ফটো উপলব্ধ	279 নাম : আলাউদ্দিন মন্ডল পিতার নাম: আজেম মন্ডল বাড়ির নং : n0047 বয়স : 58 লিঙ্গ : পুরুষ	WB/37/269/177358 ফটো উপলব্ধ	280 নাম : লিয়াকত মন্ডল পিতার নাম: আজেম মন্ডল বাড়ির নং : n0048 বয়স : 59 লিঙ্গ : পুরুষ	WB/37/269/177092 ফটো উপলব্ধ
281 নাম : শিল্পা মন্ডল স্বামীর নাম: সলাম মন্ডল বাড়ির নং : এন00৬২ বয়স : 23 লিঙ্গ : মহিলা	ZZE2140796 ফটো উপলব্ধ	282 নাম : জাকিয়া সুলতানা স্বামীর নাম: কৌশিক মন্ডল বাড়ির নং : এন00৮৯ বয়স : 24 লিঙ্গ : মহিলা	ZZE2140804 ফটো উপলব্ধ	283 নাম : আদুরী মন্ডল স্বামীর নাম: লিয়াকত মন্ডল বাড়ির নং : n0048 বয়স : 55 লিঙ্গ : মহিলা	WB/37/269/177192 ফটো উপলব্ধ
284 নাম : ইমরান মন্ডল পিতার নাম: মোহের আলি মন্ডল বাড়ির নং : n0050 বয়স : 31 লিঙ্গ : পুরুষ	ZZE0961433 ফটো উপলব্ধ	285 নাম : হরিবর সেখ পিতার নাম: নওসাদ সেখ বাড়ির নং : n0091 বয়স : 47 লিঙ্গ : পুরুষ	JDZ1200278 ফটো উপলব্ধ	286 নাম : সানোয়ার মন্ডল পিতার নাম: আনোয়ার মন্ডল বাড়ির নং : n0079 বয়স : 70 লিঙ্গ : পুরুষ	ZZE2228799 ফটো উপলব্ধ

287 নাম : মোস্তাফা মন্ডল পিতার নাম: ফকির মন্ডল বাড়ির নং : n0088 বয়স : 77 লিঙ্গ : পুরুষ	ZZE2207876 ফটো উপলব্ধ	288 নাম : বাহারউদ্দিন মন্ডল পিতার নাম: বাসির মন্ডল বাড়ির নং : n0081 বয়স : 26 লিঙ্গ : পুরুষ	ZZE1798073 ফটো উপলব্ধ	289 নাম : রবিউল মন্ডল পিতার নাম: নাসীর মন্ডল বাড়ির নং : n0066 বয়স : 26 লিঙ্গ : পুরুষ	ZZE1798081 ফটো উপলব্ধ
290 নাম : ভগৎ মন্ডল পিতার নাম: মামান মন্ডল বাড়ির নং : n0073 বয়স : 65 লিঙ্গ : পুরুষ	ZZE1937077 ফটো উপলব্ধ	291 নাম : হাসিনা বিবি স্বামীর নাম: মোস্তাফা মন্ডল বাড়ির নং : n0088 বয়স : 81 লিঙ্গ : মহিলা	JDZ0312645 ফটো উপলব্ধ	292 নাম : আকাশ মন্ডল পিতার নাম: আশরাফ মন্ডল বাড়ির নং : n0073 বয়স : 29 লিঙ্গ : পুরুষ	ZZE1576560 ফটো উপলব্ধ
293 নাম : বুলি সেখ স্বামীর নাম: সৈয়দ সাদ্দাম হোসেন বাড়ির নং : n0056 বয়স : 29 লিঙ্গ : মহিলা	ZZE1576602 ফটো উপলব্ধ	294 নাম : আয়েসা খাতুন পিতার নাম: তাহের আলি মন্ডল বাড়ির নং : n0058 বয়স : 28 লিঙ্গ : মহিলা	ZZE1576610 ফটো উপলব্ধ	295 নাম : সহরী মন্ডল স্বামীর নাম: ইমরান মন্ডল বাড়ির নং : n0050 বয়স : 29 লিঙ্গ : মহিলা	ZZE1756949 ফটো উপলব্ধ
296 নাম : সফিক মন্ডল পিতার নাম: ইলিয়াস মণ্ডল বাড়ির নং : n0080 বয়স : 45 লিঙ্গ : পুরুষ	JDZ1200351 ফটো উপলব্ধ	297 নাম : সালমান মন্ডল পিতার নাম: সফিক মন্ডল বাড়ির নং : এন0076 বয়স : 20 লিঙ্গ : পুরুষ	ZZE2307718 ফটো উপলব্ধ	298 নাম : সোনালী মণ্ডল স্বামীর নাম: গিয়াসউদ্দিন মণ্ডল বাড়ির নং : n0047 বয়স : 30 লিঙ্গ : মহিলা	ZZE1383546 ফটো উপলব্ধ
299 নাম : সালাম মণ্ডল পিতার নাম: নিজাম মণ্ডল বাড়ির নং : n0061 বয়স : 33 লিঙ্গ : পুরুষ	ZZE1157783 ফটো উপলব্ধ	300 নাম : সাইফুদ্দিন মণ্ডল পিতার নাম: আনোয়ার মণ্ডল বাড়ির নং : n0086 বয়স : 34 লিঙ্গ : পুরুষ	ZZE1157817 ফটো উপলব্ধ	301 নাম : গিয়াসউদ্দিন মন্ডল পিতার নাম: আলাউদ্দিন মন্ডল বাড়ির নং : n0047 বয়স : 39 লিঙ্গ : পুরুষ	JDZ2823425 ফটো উপলব্ধ
302 নাম : মিনা মন্ডল স্বামীর নাম: আলাউদ্দিন মন্ডল বাড়ির নং : n0047 বয়স : 53 লিঙ্গ : মহিলা	ZZE2124717 ফটো উপলব্ধ	303 নাম : মোকরবা মন্ডল স্বামীর নাম: আকবর মন্ডল বাড়ির নং : n0057 বয়স : 86 লিঙ্গ : মহিলা	WB/37/269/177158 ফটো উপলব্ধ	304 নাম : কুলসুনা মন্ডল পিতার নাম: আকবর মন্ডল বাড়ির নং : n0057 বয়স : 61 লিঙ্গ : মহিলা	WB/37/269/177203 ফটো উপলব্ধ
305 নাম : মনু মন্ডল পিতার নাম: আজ্জদ মন্ডল বাড়ির নং : n0060 বয়স : 61 লিঙ্গ : পুরুষ	WB/37/269/177102 ফটো উপলব্ধ	306 নাম : সাহানারা মন্ডল স্বামীর নাম: মনু মন্ডল বাড়ির নং : n0060 বয়স : 56 লিঙ্গ : মহিলা	WB/37/269/177103 ফটো উপলব্ধ	307 নাম : রওশন মন্ডল পিতার নাম: ফকির মন্ডল বাড়ির নং : n0063 বয়স : 96 লিঙ্গ : পুরুষ	WB/37/269/177100 ফটো উপলব্ধ
308 নাম : মছরা মন্ডল স্বামীর নাম: রওশান মন্ডল বাড়ির নং : n0063 বয়স : 91 লিঙ্গ : মহিলা	WB/37/269/177139 ফটো উপলব্ধ	309 নাম : মহঃ জাহের আলি মন্ডল পিতার নাম: রওশান মন্ডল বাড়ির নং : n0063 বয়স : 52 লিঙ্গ : পুরুষ	ZZE1937101 ফটো উপলব্ধ	310 নাম : সামাদ আলী মন্ডল পিতার নাম: রওশন মন্ডল বাড়ির নং : n0063 বয়স : 45 লিঙ্গ : পুরুষ	ZZE1937176 ফটো উপলব্ধ
311 নাম : আনিষা বেগম মন্ডল স্বামীর নাম: সামাদ আলি মন্ডল বাড়ির নং : n0063 বয়স : 43 লিঙ্গ : মহিলা	ZZE0961516 ফটো উপলব্ধ	312 নাম : জ্যোতি মন্ডল পিতার নাম: আশরাফ মন্ডল বাড়ির নং : n0073 বয়স : 35 লিঙ্গ : পুরুষ	ZZE0961581 ফটো উপলব্ধ	313 নাম : কিরণ মন্ডল পিতার নাম: আশরাফ মন্ডল বাড়ির নং : n0073 বয়স : 33 লিঙ্গ : পুরুষ	ZZE1157825 ফটো উপলব্ধ
314 নাম : হুরতাজ মন্ডল স্বামীর নাম: জ্যোতি মন্ডল বাড়ির নং : n0073 বয়স : 30 লিঙ্গ : মহিলা	ZZE1399278 ফটো উপলব্ধ	315 নাম : আরোজ মন্ডল পিতার নাম: আসগর মন্ডল বাড়ির নং : n0087 বয়স : 34 লিঙ্গ : পুরুষ	ZZE1157833 ফটো উপলব্ধ	316 নাম : রিজিয়া মন্ডল স্বামীর নাম: নজাই মন্ডল বাড়ির নং : n0089 বয়স : 63 লিঙ্গ : মহিলা	WB/37/269/177170 ফটো উপলব্ধ

বিধানসভা নির্বাচনক্ষেত্রের নং, নাম : 274-গলসি  
ভাগ নং, নাম : 2-বাহিরঘন্না দে পাড়া

317 নাম : কৌশিক মণ্ডল পিতার নাম : নাজাই মণ্ডল বাড়ির নং : n0089 বয়স : 33 লিঙ্গ : পুরুষ	ZZE1157759 ফটো উপলব্ধ	318 নাম : নীহার মন্ডল পিতার নাম : আকবর মন্ডল বাড়ির নং : n0056 বয়স : 71 লিঙ্গ : মহিলা	WB/37/269/177220 ফটো উপলব্ধ	319 নাম : মিনা মন্ডল পিতার নাম : আকবর মন্ডল বাড়ির নং : n0056 বয়স : 66 লিঙ্গ : মহিলা	WB/37/269/177174 ফটো উপলব্ধ
320 নাম : নুরনেছা সেখ স্বামীর নাম : মহম্মাদ আলি সেখ বাড়ির নং : n0056 বয়স : 61 লিঙ্গ : মহিলা	WB/37/269/177219 ফটো উপলব্ধ	321 নাম : মহম্মাদ আলি সেখ পিতার নাম : ঈশা সেখ বাড়ির নং : n0056 বয়স : 56 লিঙ্গ : পুরুষ	WB/37/269/177218 ফটো উপলব্ধ	322 নাম : সেখ হামিদ পিতার নাম : সেখ মনিরুল বাড়ির নং : n0056 বয়স : 47 লিঙ্গ : পুরুষ	JDZ1197813 ফটো উপলব্ধ
323 নাম : সেখ ময়না বেগম স্বামীর নাম : শের মহম্মাদ সেখ বাড়ির নং : n0056 বয়স : 40 লিঙ্গ : মহিলা	JDZ2662070 ফটো উপলব্ধ	324 নাম : সেখ সাদ্দাম হোসেন পিতার নাম : সেখ মহম্মাদ আলি বাড়ির নং : n0056 বয়স : 36 লিঙ্গ : পুরুষ	ZZE0961490 ফটো উপলব্ধ	325 নাম : সামসুরআলি মন্ডল পিতার নাম : রওসন আলি মন্ডল বাড়ির নং : n0063 বয়স : 40 লিঙ্গ : পুরুষ	JDZ2663276 ফটো উপলব্ধ
326 নাম : লায়লা মন্ডল স্বামীর নাম : সবরআলি মন্ডল বাড়ির নং : n0064 বয়স : 61 লিঙ্গ : মহিলা	WB/37/269/177369 ফটো উপলব্ধ	327 নাম : ববিতা মন্ডল স্বামীর নাম : মনসুর আলি মন্ডল বাড়ির নং : n0064 বয়স : 35 লিঙ্গ : মহিলা	ZZE1157882 ফটো উপলব্ধ	328 নাম : ইয়াসিন মন্ডল মায়ের নাম : হামিদা মন্ডল বাড়ির নং : n0065 বয়স : 38 লিঙ্গ : পুরুষ	JDZ2823391 ফটো উপলব্ধ
329 নাম : আশা বেগম মন্ডল স্বামীর নাম : ইয়াসিন মন্ডল বাড়ির নং : n0065 বয়স : 36 লিঙ্গ : মহিলা	ZZE0961532 ফটো উপলব্ধ	330 নাম : নসির মন্ডল পিতার নাম : আকবর মন্ডল বাড়ির নং : n0066 বয়স : 57 লিঙ্গ : পুরুষ	ZZE1936988 ফটো উপলব্ধ	331 নাম : নইমা মন্ডল স্বামীর নাম : নাসীর মন্ডল বাড়ির নং : n0066 বয়স : 53 লিঙ্গ : মহিলা	ZZE1936996 ফটো উপলব্ধ
332 নাম : মমতাজ বেগম মণ্ডল স্বামীর নাম : মনসুর আলি মন্ডল বাড়ির নং : n0072 বয়স : 39 লিঙ্গ : মহিলা	ZZE1278738 ফটো উপলব্ধ	333 নাম : আক্তার মন্ডল পিতার নাম : অক্কেল আলি মন্ডল বাড়ির নং : n0073 বয়স : 71 লিঙ্গ : পুরুষ	ZZE1937051 ফটো উপলব্ধ	334 নাম : অন্বিয়া মন্ডল স্বামীর নাম : আক্তার মন্ডল বাড়ির নং : n0073 বয়স : 66 লিঙ্গ : মহিলা	ZZE1937069 ফটো উপলব্ধ
335 নাম : চাঁদ মন্ডল পিতার নাম : আক্তার মন্ডল বাড়ির নং : n0073 বয়স : 46 লিঙ্গ : পুরুষ	JDZ2449643 ফটো উপলব্ধ	336 নাম : সায়ারা বেগম মন্ডল স্বামীর নাম : চাঁদ মন্ডল বাড়ির নং : n0073 বয়স : 41 লিঙ্গ : মহিলা	ZZE0961599 ফটো উপলব্ধ	337 নাম : ফিরোজ মন্ডল পিতার নাম : আক্তার মন্ডল বাড়ির নং : n0073 বয়স : 39 লিঙ্গ : পুরুষ	JDZ2823409 ফটো উপলব্ধ
338 নাম : কুলসুমা মন্ডল স্বামীর নাম : ফিরোজ মন্ডল বাড়ির নং : n0073 বয়স : 35 লিঙ্গ : মহিলা	ZZE1476191 ফটো উপলব্ধ	339 নাম : আয়েসা খাতুন স্বামীর নাম : কিরণ মন্ডল বাড়ির নং : এন0073 বয়স : 20 লিঙ্গ : মহিলা	ZZE2277226 ফটো উপলব্ধ	340 নাম : রুদ্দিনা মন্ডল স্বামীর নাম : রউফ মন্ডল বাড়ির নং : n0075 বয়স : 81 লিঙ্গ : মহিলা	WB/37/269/177211 ফটো উপলব্ধ
341 নাম : নাজমা বেগম মন্ডল স্বামীর নাম : হামিদ মন্ডল বাড়ির নং : n0075 বয়স : 40 লিঙ্গ : মহিলা	JDZ2823433 ফটো উপলব্ধ	342 নাম : রোহিত মন্ডল পিতার নাম : হানিফ মন্ডল বাড়ির নং : এন0075 বয়স : 20 লিঙ্গ : পুরুষ	ZZE2290872 ফটো উপলব্ধ	343 নাম : হকসাহেব মন্ডল পিতার নাম : ফকির মন্ডল বাড়ির নং : n0077 বয়স : 93 লিঙ্গ : পুরুষ	WB/37/269/177294 ফটো উপলব্ধ
344 নাম : রোসনাই মন্ডল স্বামীর নাম : হকসাহেব মন্ডল বাড়ির নং : n0077 বয়স : 85 লিঙ্গ : মহিলা	WB/37/269/177286 ফটো উপলব্ধ	345 নাম : সাইদআলি মন্ডল পিতার নাম : হকসাহেব মন্ডল বাড়ির নং : n0077 বয়স : 49 লিঙ্গ : পুরুষ	JDZ2869550 ফটো উপলব্ধ	346 নাম : শোভা মন্ডল স্বামীর নাম : খয়ের আলি মন্ডল বাড়ির নং : n0077 বয়স : 39 লিঙ্গ : মহিলা	ZZE0961623 ফটো উপলব্ধ

বিধানসভা নির্বাচনক্ষেত্রের নং, নাম : 274-গলসি  
ভাগ নং, নাম : 2-বাহিরঘন্টা দে পাড়া

347	ZZE1278803	নাম : এসমতারা মণ্ডল স্বামীর নাম: জয়াদ আলি মণ্ডল বাড়ির নং : n0077 বয়স : 32 লিঙ্গ : মহিলা	ফটো উপলব্ধ	348	ZZE1278795	নাম : তাসলিমা মণ্ডল স্বামীর নাম: সাইদ আলি মণ্ডল বাড়ির নং : n0077 বয়স : 31 লিঙ্গ : মহিলা	ফটো উপলব্ধ	349	ZZE2318186	নাম : রকিয়া মন্ডল পিতার নাম: খয়ের আলি মন্ডল বাড়ির নং : নং077 বয়স : 20 লিঙ্গ : মহিলা	ফটো উপলব্ধ
350	WB/37/269/177235	নাম : মাবুদা মন্ডল স্বামীর নাম: রহমান মন্ডল বাড়ির নং : n0078 বয়স : 86 লিঙ্গ : মহিলা	ফটো উপলব্ধ	351	WB/37/269/177053	নাম : ইয়াসিন মন্ডল পিতার নাম: জিতু মন্ডল বাড়ির নং : n0081 বয়স : 81 লিঙ্গ : পুরুষ	ফটো উপলব্ধ	352	WB/37/269/177126	নাম : সালেহা মন্ডল স্বামীর নাম: ইয়াসিন মন্ডল বাড়ির নং : n0081 বয়স : 79 লিঙ্গ : মহিলা	ফটো উপলব্ধ
353	ZZE1936970	নাম : বসির মন্ডল পিতার নাম: ইয়াসিন মন্ডল বাড়ির নং : n0081 বয়স : 54 লিঙ্গ : পুরুষ	ফটো উপলব্ধ	354	WB/37/269/177130	নাম : নাজেমা মন্ডল স্বামীর নাম: বসির মন্ডল বাড়ির নং : n0081 বয়স : 50 লিঙ্গ : মহিলা	ফটো উপলব্ধ	355	WB/37/269/177129	নাম : সবুরা মন্ডল স্বামীর নাম: ইদ্রিশ মন্ডল বাড়ির নং : n0082 বয়স : 81 লিঙ্গ : মহিলা	ফটো উপলব্ধ
356	WB/37/269/177151	নাম : রফিক মন্ডল পিতার নাম: ইদ্রিশ মন্ডল বাড়ির নং : n0082 বয়স : 48 লিঙ্গ : পুরুষ	ফটো উপলব্ধ	357	JDZ1506872	নাম : রেশমা মণ্ডল স্বামীর নাম: রফিক মণ্ডল বাড়ির নং : n0082 বয়স : 46 লিঙ্গ : মহিলা	ফটো উপলব্ধ	358	JDZ0312355	নাম : বাদশা মন্ডল পিতার নাম: আজেদ মন্ডল বাড়ির নং : n0083 বয়স : 81 লিঙ্গ : পুরুষ	ফটো উপলব্ধ
359	ZZE2125680	নাম : জয়নাল মন্ডল পিতার নাম: সাহামান মন্ডল বাড়ির নং : n0085 বয়স : 50 লিঙ্গ : পুরুষ	ফটো উপলব্ধ	360	WB/37/269/177334	নাম : আসগর মন্ডল পিতার নাম: সাহামান মন্ডল বাড়ির নং : n0087 বয়স : 61 লিঙ্গ : পুরুষ	ফটো উপলব্ধ	361	WB/37/269/177330	নাম : আজমিরা মন্ডল স্বামীর নাম: আসগর মন্ডল বাড়ির নং : n0087 বয়স : 55 লিঙ্গ : মহিলা	ফটো উপলব্ধ
362	JDZ2870087	নাম : পিয়ার মন্ডল পিতার নাম: আসগর মন্ডল বাড়ির নং : n0087 বয়স : 39 লিঙ্গ : পুরুষ	ফটো উপলব্ধ	363	JDZ1506856	নাম : আদুরী মন্ডল স্বামীর নাম: জয়নাল মন্ডল বাড়ির নং : N0010 বয়স : 49 লিঙ্গ : মহিলা	ফটো উপলব্ধ	364	ZZE1070077	নাম : জ্যোৎস্না বেগম সেখ স্বামীর নাম: হবিবর সেখ বাড়ির নং : n0091 বয়স : 35 লিঙ্গ : মহিলা	ফটো উপলব্ধ
365	JDZ2924603	নাম : দিলজাহান সেখ পিতার নাম: হবিবর সেখ বাড়ির নং : n0091 বয়স : 41 লিঙ্গ : পুরুষ	ফটো উপলব্ধ	366	WB/37/269/177313	নাম : জাহানারা মন্ডল পিতার নাম: সন্তার মন্ডল বাড়ির নং : n0091 বয়স : 63 লিঙ্গ : মহিলা	ফটো উপলব্ধ	367	JDZ1200245	নাম : রাজেশ মল্লিক পিতার নাম: আতিয়ার মল্লিক বাড়ির নং : n0062 বয়স : 47 লিঙ্গ : পুরুষ	ফটো উপলব্ধ
368	WB/37/269/177268	নাম : সুরাইয়া সেখ স্বামীর নাম: ইব্রাহিম সেখ বাড়ির নং : n0062 বয়স : 49 লিঙ্গ : মহিলা	ফটো উপলব্ধ	369	ZZE1070085	নাম : রফিক মল্লিক পিতার নাম: আতিয়ার মল্লিক বাড়ির নং : n0062 বয়স : 40 লিঙ্গ : পুরুষ	ফটো উপলব্ধ	370	ZZE1399237	নাম : রাজন মল্লিক পিতার নাম: মতিয়ার মল্লিক বাড়ির নং : n0062 বয়স : 30 লিঙ্গ : পুরুষ	ফটো উপলব্ধ
371	WB/37/269/177062	নাম : পুতুল মল্লিক স্বামীর নাম: মতিয়ার মল্লিক বাড়ির নং : n0062 বয়স : 49 লিঙ্গ : মহিলা	ফটো উপলব্ধ	372	WB/37/269/177337	নাম : জীবনারা মল্লিক স্বামীর নাম: আতিয়ার মল্লিক বাড়ির নং : n0062 বয়স : 66 লিঙ্গ : মহিলা	ফটো উপলব্ধ	373	ZZE1798149	নাম : সাবিনা মল্লিক স্বামীর নাম: রফিক মল্লিক বাড়ির নং : n0062 বয়স : 30 লিঙ্গ : মহিলা	ফটো উপলব্ধ
374	ZZE1975721	নাম : মতিয়ার মল্লিক পিতার নাম: হামিদ মল্লিক বাড়ির নং : n0062 বয়স : 51 লিঙ্গ : পুরুষ	ফটো উপলব্ধ	375	ZZE1576628	নাম : সেখ সালেহা স্বামীর নাম: সেখ শামসুর আলি বাড়ির নং : n0114 বয়স : 30 লিঙ্গ : মহিলা	ফটো উপলব্ধ	376	ZZE1975820	নাম : সেখ সিদ্দিকা বেগম স্বামীর নাম: সেখ মহসীন বাড়ির নং : n0114 বয়স : 79 লিঙ্গ : মহিলা	ফটো উপলব্ধ

বিধানসভা নির্বাচনক্ষেত্রের নং, নাম : 274-গলসি  
ভাগ নং, নাম : 2-বাহিরঘম্মা দে পাড়া

377 নাম : সেখ মহসীন পিতার নাম : সেখ ওহাবজান বাড়ির নং : n0114 বয়স : 83 লিঙ্গ : পুরুষ	ZZE1975788 ফটো উপলব্ধ	378 নাম : সেখ ইয়াদআলি পিতার নাম : সেখ মহসীন বাড়ির নং : n0114 বয়স : 55 লিঙ্গ : পুরুষ	ZZE1975796 ফটো উপলব্ধ	379 নাম : সেখ সামসুর আলী পিতার নাম : সেখ মহসীন বাড়ির নং : n0114 বয়স : 47 লিঙ্গ : পুরুষ	JDZ1506831 ফটো উপলব্ধ
380 নাম : সেখ মেহের আলি পিতার নাম : সেখ মহসীন বাড়ির নং : n0114 বয়স : 51 লিঙ্গ : পুরুষ	WB/37/269/177413 ফটো উপলব্ধ	381 নাম : সরিফা বেগম সেখ স্বামীর নাম : মেহের আলি সেখ বাড়ির নং : n0114 বয়স : 40 লিঙ্গ : মহিলা	JDZ2823573 ফটো উপলব্ধ	382 নাম : সেখ সাবিনা স্বামীর নাম : সেখ আসরফ আলি বাড়ির নং : n0114 বয়স : 30 লিঙ্গ : মহিলা	YAJ1509645 ফটো উপলব্ধ
383 নাম : সেখ আসরফ আলি পিতার নাম : সেখ মহসীন বাড়ির নং : n0114 বয়স : 39 লিঙ্গ : পুরুষ	ZZE0836585 ফটো উপলব্ধ	384 নাম : সেখ সমির পিতার নাম : সেখ মেহের আলি বাড়ির নং : এন0114 বয়স : 21 লিঙ্গ : পুরুষ	ZZE2203818 ফটো উপলব্ধ	385 নাম : কামরুল মিঞা পিতার নাম : ওমর আলি মিঞা বাড়ির নং : n0106 বয়স : 30 লিঙ্গ : পুরুষ	ZZE1383561 ফটো উপলব্ধ
386 নাম : মমতাজ মিঞা স্বামীর নাম : ওমর আলি মিঞা বাড়ির নং : n0106 বয়স : 71 লিঙ্গ : মহিলা	WB/37/269/177259 ফটো উপলব্ধ	387 নাম : আসলিমা মিঞা স্বামীর নাম : কামরুল মিঞা বাড়ির নং : n0106 বয়স : 35 লিঙ্গ : মহিলা	ZZE0961672 ফটো উপলব্ধ	388 নাম : জামরুল মিঞা পিতার নাম : ওমর মিঞা বাড়ির নং : n0106 বয়স : 48 লিঙ্গ : পুরুষ	JDZ1199603 ফটো উপলব্ধ
389 নাম : জামেলা খাতুন স্বামীর নাম : কামরুল মিঞা বাড়ির নং : এন0106 বয়স : 23 লিঙ্গ : মহিলা	ZZE2140754 ফটো উপলব্ধ	390 নাম : গীতা মির্ধা স্বামীর নাম : অরুণ মির্ধা বাড়ির নং : n0045 বয়স : 45 লিঙ্গ : মহিলা	JDZ1506914 ফটো উপলব্ধ	391 নাম : অরুণ মির্ধা পিতার নাম : ভৈরব মির্ধা বাড়ির নং : n0045 বয়স : 46 লিঙ্গ : পুরুষ	JDZ1506930 ফটো উপলব্ধ
392 নাম : নৌরিন পারভিন পিতার নাম : জানবঙ্গ মোল্লা বাড়ির নং : n0129 বয়স : 26 লিঙ্গ : মহিলা	ZZE1798032 ফটো উপলব্ধ	393 নাম : টগর মোল্লা পিতার নাম : সাইমান মোল্লা বাড়ির নং : n0137 বয়স : 39 লিঙ্গ : পুরুষ	JDZ1506724 ফটো উপলব্ধ	394 নাম : সাইনুর মোল্লা স্বামীর নাম : টগর মোল্লা বাড়ির নং : n0137 বয়স : 36 লিঙ্গ : মহিলা	ZZE0961821 ফটো উপলব্ধ
395 নাম : হুরনিশা মোল্লা স্বামীর নাম : আহম্মদ মোল্লা বাড়ির নং : n0130 বয়স : 38 লিঙ্গ : মহিলা	ZZE0961763 ফটো উপলব্ধ	396 নাম : রেকসোনা খাতুন স্বামীর নাম : আলি আলি মোল্লা বাড়ির নং : n0130 বয়স : 35 লিঙ্গ : মহিলা	ZZE1399328 ফটো উপলব্ধ	397 নাম : আয়েশা মোল্লা স্বামীর নাম : আলিনেওয়াজ মোল্লা বাড়ির নং : n0130 বয়স : 69 লিঙ্গ : মহিলা	WB/37/269/177063 ফটো উপলব্ধ
398 নাম : রুবি বেগম মোল্লা স্বামীর নাম : বদরে আলম মোল্লা বাড়ির নং : n0129 বয়স : 39 লিঙ্গ : মহিলা	ZZE1157841 ফটো উপলব্ধ	399 নাম : বদরে আলম মোল্লা পিতার নাম : মজিবর র. মান মোল্লা বাড়ির নং : n0129 বয়স : 55 লিঙ্গ : পুরুষ	ZZE1937044 ফটো উপলব্ধ	400 নাম : রুনিয়া মোল্লা স্বামীর নাম : মজিবর র. মান মোল্লা বাড়ির নং : n0129 বয়স : 73 লিঙ্গ : মহিলা	WB/37/269/177222 ফটো উপলব্ধ
401 নাম : আনিজা মোল্লা স্বামীর নাম : জানবঙ্গ মোল্লা বাড়ির নং : n0129 বয়স : 55 লিঙ্গ : মহিলা	WB/37/269/177065 ফটো উপলব্ধ	402 নাম : জানবঙ্গ মোল্লা পিতার নাম : মজিবর রহমান মোল্লা বাড়ির নং : n0129 বয়স : 59 লিঙ্গ : পুরুষ	WB/37/269/177382 ফটো উপলব্ধ	403 নাম : কলেজা মোল্লা স্বামীর নাম : নুরআলোম মোল্লা বাড়ির নং : n0128 বয়স : 48 লিঙ্গ : মহিলা	ZZE1936905 ফটো উপলব্ধ
404 নাম : মারফৎ আলি মোল্লা পিতার নাম : মোরসেদ আলি মোল্লা বাড়ির নং : n0157 বয়স : 35 লিঙ্গ : পুরুষ	ZZE0961862 ফটো উপলব্ধ	405 নাম : আয়েশা মোল্লা স্বামীর নাম : মোরসেদ আলি মোল্লা বাড়ির নং : n0157 বয়স : 61 লিঙ্গ : মহিলা	WB/37/269/177239 ফটো উপলব্ধ	406 নাম : মোরসেদ মোল্লা পিতার নাম : নকুড মোল্লা বাড়ির নং : n0157 বয়স : 66 লিঙ্গ : পুরুষ	WB/37/269/177131 ফটো উপলব্ধ

বিধানসভা নির্বাচনক্ষেত্রের নং, নাম : 274-গলসি  
ভাগ নং, নাম : 2-বাহিরঘন্টা দে পাড়া

407 নাম : রিজিয়া সুলতানা স্বামীর নাম: মারফত আলি মোল্লা বাড়ির নং : এন0157 বয়স : 21 লিঙ্গ : মহিলা	ZZE2277218 ফটো উপলব্ধ	408 নাম : বাবর আলি মোল্লা পিতার নাম: লোকমান মোল্লা বাড়ির নং : n0139 বয়স : 46 লিঙ্গ : পুরুষ	JDZ1521772 ফটো উপলব্ধ	409 নাম : জরজিনা মোল্লা স্বামীর নাম: সবরআলি মোল্লা বাড়ির নং : n0139 বয়স : 42 লিঙ্গ : মহিলা	JDZ1506807 ফটো উপলব্ধ
410 নাম : সার্জিনা মোল্লা স্বামীর নাম: লালন মোল্লা বাড়ির নং : n0139 বয়স : 31 লিঙ্গ : মহিলা	ZZE1383587 ফটো উপলব্ধ	411 নাম : খাদেজা মোল্লা স্বামীর নাম: হাফিজ মোল্লা বাড়ির নং : n0138 বয়স : 33 লিঙ্গ : মহিলা	ZZE1476217 ফটো উপলব্ধ	412 নাম : হাফিজ মোল্লা পিতার নাম: আসগর মোল্লা বাড়ির নং : n0138 বয়স : 39 লিঙ্গ : পুরুষ	JDZ2823482 ফটো উপলব্ধ
413 নাম : হাদিমা মোল্লা স্বামীর নাম: আসগর মোল্লা বাড়ির নং : n0138 বয়স : 66 লিঙ্গ : মহিলা	WB/37/269/177325 ফটো উপলব্ধ	414 নাম : আসগর মোল্লা পিতার নাম: এরসাদ মোল্লা বাড়ির নং : n0138 বয়স : 71 লিঙ্গ : পুরুষ	WB/37/269/177379 ফটো উপলব্ধ	415 নাম : জাহানারা বেগম মোল্লা স্বামীর নাম: চাঁদ মোল্লা বাড়ির নং : n0137 বয়স : 40 লিঙ্গ : মহিলা	ZZE0961813 ফটো উপলব্ধ
416 নাম : এসমাতারা মোল্লা স্বামীর নাম: হীরা মোল্লা বাড়ির নং : 0135 বয়স : 48 লিঙ্গ : মহিলা	JDZ2869642 ফটো উপলব্ধ	417 নাম : হীরা মোল্লা পিতার নাম: সাহামান মোল্লা বাড়ির নং : n0137 বয়স : 51 লিঙ্গ : পুরুষ	WB/37/269/177416 ফটো উপলব্ধ	418 নাম : হাসিনা মোল্লা স্বামীর নাম: সাহামান মোল্লা বাড়ির নং : n0137 বয়স : 71 লিঙ্গ : মহিলা	WB/37/269/177318 ফটো উপলব্ধ
419 নাম : সাহামান মোল্লা পিতার নাম: খবিরুদ্দিন মোল্লা বাড়ির নং : n0137 বয়স : 76 লিঙ্গ : পুরুষ	WB/37/269/177244 ফটো উপলব্ধ	420 নাম : সারাফৎ মোল্লা পিতার নাম: সওকত আলি মোল্লা বাড়ির নং : n0135 বয়স : 34 লিঙ্গ : পুরুষ	ZZE1070242 ফটো উপলব্ধ	421 নাম : আয়েশা মোল্লা স্বামীর নাম: সওকত মোল্লা বাড়ির নং : n0135 বয়স : 66 লিঙ্গ : মহিলা	WB/37/269/177315 ফটো উপলব্ধ
422 নাম : সওকতআলি মোল্লা পিতার নাম: এরসাদ মোল্লা বাড়ির নং : n0135 বয়স : 73 লিঙ্গ : পুরুষ	ZZE1936723 ফটো উপলব্ধ	423 নাম : সামসুদ্দিন মোল্লা পিতার নাম: কুতুবউদ্দিন মোল্লা বাড়ির নং : n0134 বয়স : 33 লিঙ্গ : পুরুষ	ZZE1164888 ফটো উপলব্ধ	424 নাম : ডলেহার বেগম মোল্লা স্বামীর নাম: নাসিরউদ্দিন মোল্লা বাড়ির নং : n0134 বয়স : 46 লিঙ্গ : মহিলা	JDZ1506732 ফটো উপলব্ধ
425 নাম : মমতাজ মোল্লা স্বামীর নাম: কুতুবদ্দিন মোল্লা বাড়ির নং : n0134 বয়স : 51 লিঙ্গ : মহিলা	WB/37/269/177248 ফটো উপলব্ধ	426 নাম : কুতুবদ্দিন মোল্লা পিতার নাম: আবদুল লতিফ মোল্লা বাড়ির নং : n0134 বয়স : 52 লিঙ্গ : পুরুষ	ZZE1936897 ফটো উপলব্ধ	427 নাম : আজহার উদ্দিন মোল্লা পিতার নাম: নাসিরুদ্দিন মোল্লা বাড়ির নং : n0134 বয়স : 29 লিঙ্গ : পুরুষ	ZZE1476118 ফটো উপলব্ধ
428 নাম : আয়েশা মোল্লা স্বামীর নাম: হাসিবুর মোল্লা বাড়ির নং : n0142 বয়স : 46 লিঙ্গ : মহিলা	JDZ1506773 ফটো উপলব্ধ	429 নাম : হাসিবুর রহমান মোল্লা স্বামীর নাম: রহমান মোল্লা বাড়ির নং : n0142 বয়স : 47 লিঙ্গ : পুরুষ	JDZ1506781 ফটো উপলব্ধ	430 নাম : হাসিনা মোল্লা স্বামীর নাম: রহমান মোল্লা বাড়ির নং : n0142 বয়স : 73 লিঙ্গ : মহিলা	ZZE1936681 ফটো উপলব্ধ
431 নাম : আনজুমা বেগম মোল্লা স্বামীর নাম: মোহন লাল মোল্লা বাড়ির নং : n0141 বয়স : 40 লিঙ্গ : মহিলা	JDZ2663334 ফটো উপলব্ধ	432 নাম : মরিয়ম মোল্লা স্বামীর নাম: এহিয়া মোল্লা বাড়ির নং : n0140 বয়স : 37 লিঙ্গ : মহিলা	JDZ2661908 ফটো উপলব্ধ	433 নাম : রেজোনা মোল্লা স্বামীর নাম: আসিফিয়া মোল্লা বাড়ির নং : n0140 বয়স : 47 লিঙ্গ : মহিলা	ZZE1936830 ফটো উপলব্ধ
434 নাম : আসপিয়া মোল্লা পিতার নাম: আসেতুল্লা মোল্লা বাড়ির নং : n0140 বয়স : 56 লিঙ্গ : পুরুষ	ZZE1936814 ফটো উপলব্ধ	435 নাম : তাঞ্জিলা মোল্লা স্বামীর নাম: আশিতুলা মোল্লা বাড়ির নং : n0140 বয়স : 75 লিঙ্গ : মহিলা	ZZE1936764 ফটো উপলব্ধ	436 নাম : ভুলোন মোল্লা পিতার নাম: লোকমান মোল্লা বাড়ির নং : n0139 বয়স : 40 লিঙ্গ : পুরুষ	JDZ1199249 ফটো উপলব্ধ

বিধানসভা নির্বাচনক্ষেত্রের নং, নাম : 274-গলসি  
ভাগ নং, নাম : 2-বাহিরঘম্মা দে পাড়া

437	JDZ2661924	ফটো উপলব্ধ	438	JDZ2963569	ফটো উপলব্ধ	439	ZZE1476134	ফটো উপলব্ধ
নাম : নাসিরউদ্দিন মোল্লা পিতার নাম: আব্দুল লতিফ মোল্লা বাড়ির নং : n0134 বয়স : 56 লিঙ্গ : পুরুষ			নাম : নাজিম উদ্দিন মোল্লা পিতার নাম: আলীউদ্দিন সেখ বাড়ির নং : n0132 বয়স : 36 লিঙ্গ : পুরুষ			নাম : হালিম মোল্লা পিতার নাম: নইমুদ্দিন মোল্লা বাড়ির নং : n0132 বয়স : 29 লিঙ্গ : পুরুষ		
440	ZZE1937010	ফটো উপলব্ধ	441	ZZE1937002	ফটো উপলব্ধ	442	WB/37/269/177314	ফটো উপলব্ধ
নাম : খোদেজা মোল্লা স্বামীর নাম: নয়উদ্দিন মোল্লা বাড়ির নং : n0132 বয়স : 51 লিঙ্গ : মহিলা			নাম : নইমুদ্দিন মোল্লা পিতার নাম: সেলিম মোল্লা বাড়ির নং : n0132 বয়স : 65 লিঙ্গ : পুরুষ			নাম : সালেহা মোল্লা স্বামীর নাম: সেলিম মোল্লা বাড়ির নং : n0132 বয়স : 73 লিঙ্গ : মহিলা		
443	JDZ1197508	ফটো উপলব্ধ	444	ZZE1798156	ফটো উপলব্ধ	445	ZZE1798099	ফটো উপলব্ধ
নাম : সবরআলি মোল্লা পিতার নাম: নবিনিয়াজ মোল্লা বাড়ির নং : n0131 বয়স : 47 লিঙ্গ : পুরুষ			নাম : হালিমা সেখ স্বামীর নাম: মনিরুল সেখ বাড়ির নং : n0152 বয়স : 26 লিঙ্গ : মহিলা			নাম : রোমজান মোল্লা পিতার নাম: হিরোন মোল্লা বাড়ির নং : n0160 বয়স : 26 লিঙ্গ : পুরুষ		
446	ZZE1798115	ফটো উপলব্ধ	447	JDZ2663300	ফটো উপলব্ধ	448	ZZE1157924	ফটো উপলব্ধ
নাম : কুতুবউদ্দিন মোল্লা পিতার নাম: আসপিয়া মোল্লা বাড়ির নং : n0140 বয়স : 25 লিঙ্গ : পুরুষ			নাম : মহম্মদ হোসেন মোল্লা পিতার নাম: আলি নেওয়াজ মোল্লা বাড়ির নং : n0130 বয়স : 39 লিঙ্গ : পুরুষ			নাম : সাদরে আলম মোল্লা পিতার নাম: সানোয়ার মোল্লা বাড়ির নং : n0148 বয়স : 33 লিঙ্গ : পুরুষ		
449	JDZ2663342	ফটো উপলব্ধ	450	ZZE1278753	ফটো উপলব্ধ	451	ZZE2223683	ফটো উপলব্ধ
নাম : হালিম মোল্লা পিতার নাম: মহসীন মোল্লা বাড়ির নং : n0149 বয়স : 42 লিঙ্গ : পুরুষ			নাম : রিয়াজ উদ্দিন মোল্লা পিতার নাম: কুতুবউদ্দিন মোল্লা বাড়ির নং : n0131 বয়স : 31 লিঙ্গ : পুরুষ			নাম : নুরআলোম মোল্লা পিতার নাম: আব্দুল লতিফ মোল্লা বাড়ির নং : n0128 বয়স : 54 লিঙ্গ : পুরুষ		
452	ZZE2207231	ফটো উপলব্ধ	453	ZZE1936871	ফটো উপলব্ধ	454	ZZE1936921	ফটো উপলব্ধ
নাম : মমতাজ মোল্লা স্বামীর নাম: মহসীন মোল্লা বাড়ির নং : n0149 বয়স : 55 লিঙ্গ : মহিলা			নাম : মহসীন মোল্লা পিতার নাম: সোমসের আলম মোল্লা বাড়ির নং : n0149 বয়স : 59 লিঙ্গ : পুরুষ			নাম : ফিরোজা মোল্লা স্বামীর নাম: লোকমান মোল্লা বাড়ির নং : n0139 বয়স : 65 লিঙ্গ : মহিলা		
455	ZZE1936863	ফটো উপলব্ধ	456	ZZE1936913	ফটো উপলব্ধ	457	JDZ1197227	ফটো উপলব্ধ
নাম : তাসমিনা মোল্লা স্বামীর নাম: জাকির হোসেন মোল্লা বাড়ির নং : n0150 বয়স : 48 লিঙ্গ : মহিলা			নাম : আসমিনা বেগম মোল্লা স্বামীর নাম: শাহজামাল মোল্লা বাড়ির নং : n0147 বয়স : 49 লিঙ্গ : মহিলা			নাম : সফুরা বেগম মোল্লা স্বামীর নাম: হায়াত আলি মোল্লা বাড়ির নং : n0147 বয়স : 45 লিঙ্গ : মহিলা		
458	ZZE0836551	ফটো উপলব্ধ	459	WB/37/269/177231	ফটো উপলব্ধ	460	ZZE1476100	ফটো উপলব্ধ
নাম : সামিনা মোল্লা স্বামীর নাম: হালিম মোল্লা বাড়ির নং : n0149 বয়স : 36 লিঙ্গ : মহিলা			নাম : জাকির হোসেন মোল্লা পিতার নাম: সোমসেরআলম মোল্লা বাড়ির নং : n0150 বয়স : 59 লিঙ্গ : পুরুষ			নাম : নাজির হোসেন মোল্লা পিতার নাম: জাকির হোসেন মোল্লা বাড়ির নং : n0150 বয়স : 29 লিঙ্গ : পুরুষ		
461	WB/37/269/177156	ফটো উপলব্ধ	462	JDZ2662047	ফটো উপলব্ধ	463	JDZ2870095	ফটো উপলব্ধ
নাম : রুদ্দিনা মোল্লা স্বামীর নাম: সোমসের আলম মোল্লা বাড়ির নং : n0151 বয়স : 76 লিঙ্গ : মহিলা			নাম : রজব মোল্লা পিতার নাম: সামসের আলম মোল্লা বাড়ির নং : n0151 বয়স : 48 লিঙ্গ : পুরুষ			নাম : লাইলা মোল্লা স্বামীর নাম: রজব মোল্লা বাড়ির নং : n0149 বয়স : 42 লিঙ্গ : মহিলা		
464	JDZ2823557	ফটো উপলব্ধ	465	WB/37/269/177002	ফটো উপলব্ধ	466	WB/37/269/177003	ফটো উপলব্ধ
নাম : গোলাপী বেগম মোল্লা স্বামীর নাম: মনোয়ার মোল্লা বাড়ির নং : n0151 বয়স : 41 লিঙ্গ : মহিলা			নাম : নাসের আলি মোল্লা পিতার নাম: আসলেম মোল্লা বাড়ির নং : n0152 বয়স : 76 লিঙ্গ : পুরুষ			নাম : সিরাজ মোল্লা পিতার নাম: নাসেরআলি মোল্লা বাড়ির নং : n0152 বয়স : 53 লিঙ্গ : পুরুষ		

বিধানসভা নির্বাচনক্ষেত্রের নং, নাম : 274-গলসি  
ভাগ নং, নাম : 2-বাহিরঘম্মা দে পাড়া

467 নাম : আরজিনা খাতুন মোল্লা স্বামীর নাম: শিরাজ মোল্লা বাড়ির নং : n0152 বয়স : 45 লিঙ্গ : মহিলা	JDZ1199876 ফটো উপলব্ধ	468 নাম : সবর মোল্লা পিতার নাম: নাসেরআলি মোল্লা বাড়ির নং : n0152 বয়স : 48 লিঙ্গ : পুরুষ	ZZE1936673 ফটো উপলব্ধ	469 নাম : লালমহম্মদ মোল্লা পিতার নাম: নাসেরআলি মোল্লা বাড়ির নং : n0152 বয়স : 48 লিঙ্গ : পুরুষ	JDZ1521764 ফটো উপলব্ধ
470 নাম : জাহানারা মোল্লা স্বামীর নাম: লাল মহম্মদ মোল্লা বাড়ির নং : 050 বয়স : 41 লিঙ্গ : মহিলা	JDZ2870012 ফটো উপলব্ধ	471 নাম : সাহানারা বেগম মোল্লা স্বামীর নাম: সবর আলিম মোল্লা বাড়ির নং : 0150 বয়স : 39 লিঙ্গ : মহিলা	JDZ2870004 ফটো উপলব্ধ	472 নাম : মনিরুল সোহা পিতার নাম: মুতিন শেখ বাড়ির নং : n0152 বয়স : 38 লিঙ্গ : পুরুষ	JDZ2963544 ফটো উপলব্ধ
473 নাম : সপনুর মোল্লা স্বামীর নাম: লিয়াকত মোল্লা বাড়ির নং : n0153 বয়স : 57 লিঙ্গ : মহিলা	ZZE1936699 ফটো উপলব্ধ	474 নাম : রাহিনা বেগম মোল্লা স্বামীর নাম: জাহাঙ্গীর মোল্লা বাড়ির নং : n0153 বয়স : 35 লিঙ্গ : মহিলা	JDZ2823516 ফটো উপলব্ধ	475 নাম : ফুলাই মোল্লা পিতার নাম: লিয়াকত মোল্লা বাড়ির নং : n0153 বয়স : 40 লিঙ্গ : পুরুষ	JDZ2663326 ফটো উপলব্ধ
476 নাম : আলাউদ্দিন মোল্লা পিতার নাম: আসলেম মোল্লা বাড়ির নং : n0154 বয়স : 69 লিঙ্গ : পুরুষ	WB/37/269/177300 ফটো উপলব্ধ	477 নাম : আবুল হোসেন মোল্লা পিতার নাম: আলাউদ্দিন মোল্লা বাড়ির নং : n0154 বয়স : 39 লিঙ্গ : পুরুষ	JDZ2823474 ফটো উপলব্ধ	478 নাম : মর্জিনা মোল্লা স্বামীর নাম: মেহেরআলি মোল্লা বাড়ির নং : n0155 বয়স : 68 লিঙ্গ : মহিলা	WB/37/269/177405 ফটো উপলব্ধ
479 নাম : জিল্লার রহমান মোল্লা পিতার নাম: মেহের আলি মোল্লা বাড়ির নং : n0155 বয়স : 39 লিঙ্গ : পুরুষ	JDZ2663318 ফটো উপলব্ধ	480 নাম : রুপসোনা মোল্লা স্বামীর নাম: জিল্লার রহমান মোল্লা বাড়ির নং : n0155 বয়স : 33 লিঙ্গ : মহিলা	ZZE1278829 ফটো উপলব্ধ	481 নাম : রবিউল মোল্লা পিতার নাম: আকাই আলি মোল্লা বাড়ির নং : n0158 বয়স : 49 লিঙ্গ : পুরুষ	ZZE1936772 ফটো উপলব্ধ
482 নাম : রাজিমা মোল্লা স্বামীর নাম: আকাই মোল্লা বাড়ির নং : n0158 বয়স : 66 লিঙ্গ : মহিলা	WB/37/269/177424 ফটো উপলব্ধ	483 নাম : শরিয়ত মোল্লা পিতার নাম: আকাই আলি মোল্লা বাড়ির নং : n0158 বয়স : 45 লিঙ্গ : পুরুষ	ZZE1936780 ফটো উপলব্ধ	484 নাম : সাবেদআলি মোল্লা পিতার নাম: নুরুউ মোল্লা বাড়ির নং : n0159 বয়স : 73 লিঙ্গ : পুরুষ	WB/37/269/177258 ফটো উপলব্ধ
485 নাম : আনোয়ারা মোল্লা স্বামীর নাম: সাবেদআলি মোল্লা বাড়ির নং : n0159 বয়স : 68 লিঙ্গ : মহিলা	WB/37/269/177236 ফটো উপলব্ধ	486 নাম : সবুর আলি মোল্লা পিতার নাম: সাবেদআলি মোল্লা বাড়ির নং : n0159 বয়স : 48 লিঙ্গ : পুরুষ	JDZ1197482 ফটো উপলব্ধ	487 নাম : আনোয়ারা বেগম মোল্লা স্বামীর নাম: সবুর আলি মোল্লা বাড়ির নং : n0159 বয়স : 37 লিঙ্গ : মহিলা	ZZE0961896 ফটো উপলব্ধ
488 নাম : অসুরা বিবি মোল্লা স্বামীর নাম: আব্দুল সালেম মোল্লা বাড়ির নং : n0160 বয়স : 66 লিঙ্গ : মহিলা	JDZ1198191 ফটো উপলব্ধ	489 নাম : হিরোন মোল্লা পিতার নাম: সালাম মোল্লা বাড়ির নং : n0160 বয়স : 55 লিঙ্গ : পুরুষ	JQY1373067 ফটো উপলব্ধ	490 নাম : আর্জিনা মোল্লা স্বামীর নাম: হিরোন মোল্লা বাড়ির নং : n0160 বয়স : 49 লিঙ্গ : মহিলা	WB/39/268/165035 ফটো উপলব্ধ
491 নাম : সবরআলি মোল্লা পিতার নাম: লোকমান মোল্লা বাড়ির নং : n0139 বয়স : 51 লিঙ্গ : পুরুষ	JDZ1197714 ফটো উপলব্ধ	492 নাম : আফরোজ জাহান খাতুন স্বামীর নাম: মহম্মদ হোসেন মোল্লা বাড়ির নং : n0130 বয়স : 30 লিঙ্গ : মহিলা	ZZE1576636 ফটো উপলব্ধ	493 নাম : সেখ আবুল হাছান পিতার নাম: জোবেদ সেখ বাড়ির নং : n0158 বয়স : 29 লিঙ্গ : পুরুষ	ZZE1576578 ফটো উপলব্ধ
494 নাম : রাহুল আজম মোল্লা পিতার নাম: সানোয়ার মোল্লা বাড়ির নং : n0148 বয়স : 28 লিঙ্গ : পুরুষ	ZZE1576586 ফটো উপলব্ধ	495 নাম : নাসিমা খাতুন স্বামীর নাম: আজহার উদ্দিন মোল্লা বাড়ির নং : n0134 বয়স : 29 লিঙ্গ : মহিলা	ZZE1756899 ফটো উপলব্ধ	496 নাম : জাফর মোল্লা পিতার নাম: কালাম মোল্লা বাড়ির নং : n0160 বয়স : 27 লিঙ্গ : পুরুষ	ZZE1756816 ফটো উপলব্ধ

497 নাম : নয়নতারা সেখ স্বামীর নাম: নাজিমউদ্দিন সেখ বাড়ির নং : n0132 বয়স : 28 লিঙ্গ : মহিলা	ZZE1592138 ফটো উপলব্ধ	498 নাম : সাবির মোল্লা পিতার নাম: আসপিয়া মোল্লা বাড়ির নং : n0140 বয়স : 27 লিঙ্গ : পুরুষ	ZZE1756931 ফটো উপলব্ধ	499 নাম : আসলিমা মন্ডল স্বামীর নাম: আমীরহোসেন মন্ডল বাড়ির নং : n0152 বয়স : 61 লিঙ্গ : মহিলা	WB/37/269/240280 ফটো উপলব্ধ
500 নাম : সম্পদ মোল্লা পিতার নাম: সবার মোল্লা বাড়ির নং : নং150 বয়স : 20 লিঙ্গ : পুরুষ	ZZE2318095 ফটো উপলব্ধ	501 নাম : সাহিন খাতুন পিতার নাম: সিরাজ মোল্লা বাড়ির নং : এন0152 বয়স : 20 লিঙ্গ : মহিলা	ZZE2290146 ফটো উপলব্ধ	502 নাম : সফিয়ার রহমান মোল্লা পিতার নাম: নবিনিয়াজ মোল্লা বাড়ির নং : n0131 বয়স : 52 লিঙ্গ : পুরুষ	JDZ1197524 ফটো উপলব্ধ
503 নাম : আহমাদ মোল্লা পিতার নাম: আলি নেওয়াজ মোল্লা বাড়ির নং : n0130 বয়স : 46 লিঙ্গ : পুরুষ	JDZ1506963 ফটো উপলব্ধ	504 নাম : চাঁদ মোল্লা পিতার নাম: সাহামান মোল্লা বাড়ির নং : n0137 বয়স : 45 লিঙ্গ : পুরুষ	JDZ1522341 ফটো উপলব্ধ	505 নাম : জাহিরুদ্দিন মোল্লা পিতার নাম: চাঁদ মোল্লা বাড়ির নং : এন0137 বয়স : 20 লিঙ্গ : পুরুষ	ZZE2289668 ফটো উপলব্ধ
506 নাম : নাজমুন্নেসা বেগম মোল্লা স্বামীর নাম: সফিয়ার রহমান মোল্লা বাড়ির নং : n0131 বয়স : 40 লিঙ্গ : মহিলা	JDZ2823441 ফটো উপলব্ধ	507 নাম : অসীম মোল্লা পিতার নাম: সফি. য়ার রহমান মোল্লা বাড়ির নং : এন0131 বয়স : 20 লিঙ্গ : পুরুষ	ZZE2307700 ফটো উপলব্ধ	508 নাম : সামসুরা মোল্লা স্বামীর নাম: মোল্লা কামাল মোস্তাফা বাড়ির নং : n0167 বয়স : 55 লিঙ্গ : মহিলা	ZZE2123602 ফটো উপলব্ধ
509 নাম : কালাম মোল্লা পিতার নাম: আঃসালেম মোল্লা বাড়ির নং : n0160 বয়স : 52 লিঙ্গ : পুরুষ	WB/37/269/177356 ফটো উপলব্ধ	510 নাম : তসমিনাবেগম মোল্লা স্বামীর নাম: কালাম মোল্লা বাড়ির নং : n0160 বয়স : 49 লিঙ্গ : মহিলা	JDZ1506757 ফটো উপলব্ধ	511 নাম : গোলবাহার মোল্লা স্বামীর নাম: মোল্লা বদরুদ্দোজা বাড়ির নং : n0165 বয়স : 47 লিঙ্গ : মহিলা	ZZE1936657 ফটো উপলব্ধ
512 নাম : লুৎফরহুসা মোল্লা স্বামীর নাম: আলাউদ্দিন মোল্লা বাড়ির নং : n0154 বয়স : 66 লিঙ্গ : মহিলা	ZZE1975770 ফটো উপলব্ধ	513 নাম : আরজ আলি মোল্লা পিতার নাম: আলি নেওয়াজ মোল্লা বাড়ির নং : n0130 বয়স : 40 লিঙ্গ : পুরুষ	JDZ2663292 ফটো উপলব্ধ	514 নাম : মোহনলাল মোল্লা পিতার নাম: সাহাবান মোল্লা বাড়ির নং : n0141 বয়স : 45 লিঙ্গ : পুরুষ	JDZ1198894 ফটো উপলব্ধ
515 নাম : বানি খাতুন স্বামীর নাম: রোমজান মোল্লা বাড়ির নং : এন0160 বয়স : 25 লিঙ্গ : মহিলা	UUD2105963 ফটো উপলব্ধ	516 নাম : সায়মা বেগম পিতার নাম: আসগর মোল্লা বাড়ির নং : এন0138 বয়স : 28 লিঙ্গ : মহিলা	ZZE2039261 ফটো উপলব্ধ	517 নাম : লালন মোল্লা পিতার নাম: লোকমান মোল্লা বাড়ির নং : n0139 বয়স : 40 লিঙ্গ : পুরুষ	JDZ2823540 ফটো উপলব্ধ
518 নাম : আকাই আলি মোল্লা পিতার নাম: নকুড মোল্লা বাড়ির নং : n0158 বয়স : 68 লিঙ্গ : পুরুষ	ZZE1936756 ফটো উপলব্ধ	519 নাম : সানোয়ার মোল্লা পিতার নাম: সোমসের আলম মোল্লা বাড়ির নং : n0148 বয়স : 55 লিঙ্গ : পুরুষ	ZZE1936822 ফটো উপলব্ধ	520 নাম : এহিয়া মোল্লা পিতার নাম: আশিতুল্লা মোল্লা বাড়ির নং : n0140 বয়স : 47 লিঙ্গ : পুরুষ	JDZ2661890 ফটো উপলব্ধ
521 নাম : আজমিরা মোল্লা স্বামীর নাম: সানোয়ার মোল্লা বাড়ির নং : n0148 বয়স : 50 লিঙ্গ : মহিলা	ZZE1936848 ফটো উপলব্ধ	522 নাম : সোমসের আলম মোল্লা পিতার নাম: নকুড মোল্লা বাড়ির নং : n0151 বয়স : 57 লিঙ্গ : পুরুষ	ZZE2190940 ফটো উপলব্ধ	523 নাম : রানি খাতুন স্বামীর নাম: সারাফৎ মোল্লা বাড়ির নং : এন0135 বয়স : 21 লিঙ্গ : মহিলা	ZZE2211290 ফটো উপলব্ধ
524 নাম : আয়েসা মোল্লা স্বামীর নাম: হারুন রসিদ মোল্লা বাড়ির নং : N/0143 বয়স : 69 লিঙ্গ : মহিলা	JDZ0313296 ফটো উপলব্ধ	525 নাম : মানিজা মোল্লা স্বামীর নাম: আব্দুল আলিম মোল্লা বাড়ির নং : n0147 বয়স : 78 লিঙ্গ : মহিলা	ZZE1936855 ফটো উপলব্ধ	526 নাম : হারুন রসিদ মোল্লা পিতার নাম: ইকবাল মোল্লা বাড়ির নং : n0145 বয়স : 70 লিঙ্গ : পুরুষ	ZZE2124345 ফটো উপলব্ধ

527 নাম : মৌসুমি খাতুন স্বামীর নাম: সাদরে আলম মোল্লা বাড়ির নং : এন0148 বয়স : 21 লিঙ্গ : মহিলা	ZZE2211233 ফটো উপলব্ধ	528 নাম : আমিনা বেগম মোল্লা স্বামীর নাম: হাসিবুর রহমান মোল্লা বাড়ির নং : N/0145 বয়স : 38 লিঙ্গ : মহিলা	JDZ2869998 ফটো উপলব্ধ	529 নাম : শাজামাল মোল্লা পিতার নাম: আব্দুল আলিম মোল্লা বাড়ির নং : n0147 বয়স : 49 লিঙ্গ : পুরুষ	JDZ0312991 ফটো উপলব্ধ
530 নাম : হাসিবুর রহমান মোল্লা পিতার নাম: আব্দুল আলিম মোল্লা বাড়ির নং : n0147 বয়স : 40 লিঙ্গ : পুরুষ	JDZ2823466 ফটো উপলব্ধ	531 নাম : সাবেদ আলি মোল্লা পিতার নাম: সবার আলি মোল্লা বাড়ির নং : n0139 বয়স : 26 লিঙ্গ : পুরুষ	ZZE1798057 ফটো উপলব্ধ	532 নাম : আনসুরা মোল্লা স্বামীর নাম: মোসলেম মোল্লা বাড়ির নং : n0156 বয়স : 79 লিঙ্গ : মহিলা	WB/37/269/177208 ফটো উপলব্ধ
533 নাম : জোবেদ সেখ পিতার নাম: বেলাল সেখ বাড়ির নং : n0156 বয়স : 57 লিঙ্গ : পুরুষ	WB/37/269/177162 ফটো উপলব্ধ	534 নাম : ধানী সেখ স্বামীর নাম: জোবেদ সেখ বাড়ির নং : n0156 বয়স : 53 লিঙ্গ : মহিলা	WB/37/269/177209 ফটো উপলব্ধ	535 নাম : জাহাঙ্গীর মোল্লা পিতার নাম: লিয়াকত মোল্লা বাড়ির নং : n0153 বয়স : 53 লিঙ্গ : পুরুষ	WB/37/269/177042 ফটো উপলব্ধ
536 নাম : আবুল বাসার মোল্লা পিতার নাম: আব্দুল আলিম মোল্লা বাড়ির নং : n0147 বয়স : 42 লিঙ্গ : পুরুষ	JDZ1197557 ফটো উপলব্ধ	537 নাম : কলিম উদ্দিন মোল্লা পিতার নাম: নাসিরউদ্দিন মোল্লা বাড়ির নং : n0134 বয়স : 26 লিঙ্গ : পুরুষ	ZZE1798065 ফটো উপলব্ধ	538 নাম : মনোয়ার মোল্লা পিতার নাম: সোমসের আলম মোল্লা বাড়ির নং : n0151 বয়স : 55 লিঙ্গ : পুরুষ	WB/37/269/177014 ফটো উপলব্ধ
539 নাম : ইয়াসমীন খাতুন পিতার নাম: মনোয়ার মোল্লা বাড়ির নং : নং151 বয়স : 20 লিঙ্গ : মহিলা	ZZE2318129 ফটো উপলব্ধ	540 নাম : শাবানা খাতুন পিতার নাম: রজব মোল্লা বাড়ির নং : এন0151 বয়স : 20 লিঙ্গ : মহিলা	ZZE2322212 ফটো উপলব্ধ	541 নাম : নাজমোনিসা বেগম মোল্লা স্বামীর নাম: আবুল বাসার মোল্লা বাড়ির নং : n0147 বয়স : 37 লিঙ্গ : মহিলা	JDZ2661916 ফটো উপলব্ধ
542 নাম : হায়াত আলি মোল্লা পিতার নাম: আব্দুল আলিম মোল্লা বাড়ির নং : n0147 বয়স : 47 লিঙ্গ : পুরুষ	ZZE1936947 ফটো উপলব্ধ	543 নাম : মহম্মদ ওয়াসিম মোল্লা পিতার নাম: হায়াত আলি মোল্লা বাড়ির নং : এন0147 বয়স : 20 লিঙ্গ : পুরুষ	ZZE2322204 ফটো উপলব্ধ	544 নাম : কাশ্মীরা মোল্লা স্বামীর নাম: রবিউল মোল্লা বাড়ির নং : n0158 বয়স : 37 লিঙ্গ : মহিলা	ZZE0961888 ফটো উপলব্ধ
545 নাম : রিজিয়া মোল্লা পিতার নাম: মোসলেম মোলা বাড়ির নং : n0146 বয়স : 55 লিঙ্গ : মহিলা	ZZE2207603 ফটো উপলব্ধ	546 নাম : সামিলা মোল্লা স্বামীর নাম: সফিকান মোল্লা বাড়ির নং : n0141 বয়স : 61 লিঙ্গ : মহিলা	ZZE1936715 ফটো উপলব্ধ	547 নাম : রহিম মোল্লা পিতার নাম: মোস্তাফিজ মোল্লা বাড়ির নং : এন0144 বয়স : 20 লিঙ্গ : পুরুষ	ZZE2317873 ফটো উপলব্ধ
548 নাম : জুয়েল মোল্লা পিতার নাম: সবার আলি মোল্লা বাড়ির নং : এন0139 বয়স : 21 লিঙ্গ : পুরুষ	ZZE2203826 ফটো উপলব্ধ	549 নাম : কামরুন্নেসা খাতুন স্বামীর নাম: শরিয়ত মোল্লা বাড়ির নং : এন00158 বয়স : 24 লিঙ্গ : মহিলা	ZZE2039246 ফটো উপলব্ধ	550 নাম : আলিনেওয়াজ মোল্লা পিতার নাম: আনসার মোল্লা বাড়ির নং : n0130 বয়স : 67 লিঙ্গ : পুরুষ	ZZE1954817 ফটো উপলব্ধ
551 নাম : আসাদুল হক মোল্লা পিতার নাম: নূর আলিম মোল্লা বাড়ির নং : n0128 বয়স : 26 লিঙ্গ : পুরুষ	ZZE1798123 ফটো উপলব্ধ	552 নাম : ময়না মোল্লা স্বামীর নাম: মোরসেদ মোল্লা বাড়ির নং : n0144 বয়স : 45 লিঙ্গ : মহিলা	ZZE1937085 ফটো উপলব্ধ	553 নাম : সেখ সাদ্দম হুসেন মায়ের নাম: সাহানারা বেগম মোল্লা বাড়ির নং : n0144 বয়স : 34 লিঙ্গ : পুরুষ	ZZE1157940 ফটো উপলব্ধ
554 নাম : লক্ষীরানী সেখ স্বামীর নাম: সেখ উদার হোসেন বাড়ির নং : 140 বয়স : 33 লিঙ্গ : মহিলা	ZZE1157932 ফটো উপলব্ধ	555 নাম : সেখ উদার হোসেন মায়ের নাম: সাহানারা বেগম মোল্লা বাড়ির নং : 140 বয়স : 39 লিঙ্গ : পুরুষ	ZZE0680322 ফটো উপলব্ধ	556 নাম : মোরসেদ মোল্লা পিতার নাম: আসলেম মোল্লা বাড়ির নং : n0144 বয়স : 55 লিঙ্গ : পুরুষ	WB/37/269/177305 ফটো উপলব্ধ

বিধানসভা নির্বাচনক্ষেত্রের নং, নাম : 274-গলসি  
ভাগ নং, নাম : 2-বাহিরঘম্মা দে পাড়া

557 নাম : সাবেড আলি হোসেন পিতার নাম : আলি হোসেন বাড়ির নং : n0144 বয়স : 57 লিঙ্গ : পুরুষ	ZZE1936806 ফটো উপলব্ধ	558 নাম : আনারুল শাহ পিতার নাম : ইমানত শাহ বাড়ির নং : n0105 বয়স : 41 লিঙ্গ : পুরুষ	ZZE0961664 ফটো উপলব্ধ	559 নাম : মনোয়ারা শাহ স্বামীর নাম : ইমানত শাহ বাড়ির নং : n0105 বয়স : 60 লিঙ্গ : মহিলা	WB/37/269/177105 ফটো উপলব্ধ
560 নাম : সালমা শাহ স্বামীর নাম : আলি হোসেন বাড়ির নং : n0105 বয়স : 40 লিঙ্গ : মহিলা	LMW2106094 ফটো উপলব্ধ	561 নাম : মনিরুল সা পিতার নাম : ইমানত সা বাড়ির নং : n0105 বয়স : 41 লিঙ্গ : পুরুষ	JDZ2924629 ফটো উপলব্ধ	562 নাম : সেখ সাধিনা পিতার নাম : সেখ সামিরুদ্দিন বাড়ির নং : n0192 বয়স : 27 লিঙ্গ : মহিলা	ZZE1757103 ফটো উপলব্ধ
563 নাম : মাখন সেখ পিতার নাম : রজব আলি সেখ বাড়ির নং : n0097 বয়স : 45 লিঙ্গ : পুরুষ	JDZ1199207 ফটো উপলব্ধ	564 নাম : রাবেয়া সেখ স্বামীর নাম : সেখ জামিরউদ্দিন বাড়ির নং : n0067 বয়স : 30 লিঙ্গ : মহিলা	ZZE1756881 ফটো উপলব্ধ	565 নাম : শান্ত সেখ পিতার নাম : হবিবর সেখ বাড়ির নং : n0102 বয়স : 45 লিঙ্গ : পুরুষ	JDZ1199264 ফটো উপলব্ধ
566 নাম : লক্ষী সেখ স্বামীর নাম : সেখ শান্ত বাড়ির নং : n0055 বয়স : 29 লিঙ্গ : মহিলা	ZZE1576594 ফটো উপলব্ধ	567 নাম : রুনালায়লা সেখ স্বামীর নাম : মানিক সেখ বাড়ির নং : n0125 বয়স : 44 লিঙ্গ : মহিলা	JDZ1507441 ফটো উপলব্ধ	568 নাম : সালমা বেগম সেখ স্বামীর নাম : বদরেআলম সেখ বাড়ির নং : n0076 বয়স : 33 লিঙ্গ : মহিলা	ZZE1576511 ফটো উপলব্ধ
569 নাম : সেখ সাজন পিতার নাম : রাউফ হোসেন সেখ বাড়ির নং : n0112 বয়স : 29 লিঙ্গ : পুরুষ	ZZE1576545 ফটো উপলব্ধ	570 নাম : সেখ এবাদ পিতার নাম : উম্মত সেখ বাড়ির নং : n0084 বয়স : 40 লিঙ্গ : পুরুষ	JDZ2925055 ফটো উপলব্ধ	571 নাম : সেখ সালাম উদ্দিন পিতার নাম : সেখ আলাউদ্দিন বাড়ির নং : n0101 বয়স : 31 লিঙ্গ : পুরুষ	ZZE1278779 ফটো উপলব্ধ
572 নাম : মৌসুমী খাতুন স্বামীর নাম : সেখ জামাল উদ্দিন বাড়ির নং : n0104 বয়স : 29 লিঙ্গ : মহিলা	ZZE1576461 ফটো উপলব্ধ	573 নাম : সফিরুল ইসলাম সেখ পিতার নাম : উম্মত সেখ বাড়ির নং : n0109 বয়স : 45 লিঙ্গ : পুরুষ	JDZ2662088 ফটো উপলব্ধ	574 নাম : সেখ মফিজুল পিতার নাম : সেখ ইদ্রিশ বাড়ির নং : n0124 বয়স : 46 লিঙ্গ : পুরুষ	JDZ2662138 ফটো উপলব্ধ
575 নাম : সেখ মোজাম্মেল পিতার নাম : সেখ ইদ্রিশ বাড়ির নং : n0124 বয়স : 47 লিঙ্গ : পুরুষ	JDZ1198902 ফটো উপলব্ধ	576 নাম : সেখ সিরাজ মছামদ পিতার নাম : বেদারুল সেখ বাড়ির নং : n0093 বয়স : 44 লিঙ্গ : পুরুষ	JDZ1200419 ফটো উপলব্ধ	577 নাম : ওজিফা সেখ অন্যান্য : মহসীন সেখ বাড়ির নং : n0055 বয়স : 51 লিঙ্গ : পুরুষ	ZZE1937119 ফটো উপলব্ধ
578 নাম : সেখ মইদুল পিতার নাম : সেখ আহিয়া বাড়ির নং : n0119 বয়স : 43 লিঙ্গ : পুরুষ	JDZ1506799 ফটো উপলব্ধ	579 নাম : রফিক সেখ পিতার নাম : সফিয়ার রহমান সেখ বাড়ির নং : n0096 বয়স : 47 লিঙ্গ : পুরুষ	JDZ1200492 ফটো উপলব্ধ	580 নাম : সেরিনা বেগম সেখ স্বামীর নাম : সেখ মইদুল বাড়ির নং : n0119 বয়স : 42 লিঙ্গ : মহিলা	ZZE0836569 ফটো উপলব্ধ
581 নাম : সেখ সামসুর পিতার নাম : সেখ আজিম বাড়ির নং : n0125 বয়স : 39 লিঙ্গ : পুরুষ	JDZ1200344 ফটো উপলব্ধ	582 নাম : বিলকিস বেগম সেখ স্বামীর নাম : শাহজাহান সেখ বাড়ির নং : 366 বয়স : 40 লিঙ্গ : মহিলা	JDZ2870038 ফটো উপলব্ধ	583 নাম : সেখ সাহানুর স্বামীর নাম : নঈমত সেখ বাড়ির নং : n0052 বয়স : 44 লিঙ্গ : মহিলা	ZZE1936749 ফটো উপলব্ধ
584 নাম : হাফিজুল সেখ পিতার নাম : জিগরিয়া সেখ বাড়ির নং : n0118 বয়স : 42 লিঙ্গ : পুরুষ	JDZ2662211 ফটো উপলব্ধ	585 নাম : হাসিবুল সেখ পিতার নাম : নসিওত সেখ বাড়ির নং : n0052 বয়স : 34 লিঙ্গ : পুরুষ	ZZE1157775 ফটো উপলব্ধ	586 নাম : সেখ মোস্তাফিজ পিতার নাম : সেখ ইদ্রিশ বাড়ির নং : n0124 বয়স : 52 লিঙ্গ : পুরুষ	ZZE2236172 ফটো উপলব্ধ

বিধানসভা নির্বাচনক্ষেত্রের নং, নাম : 274-গলসি  
ভাগ নং, নাম : 2-বাহিরঘন্টা দে পাড়া

587 নাম : সেখ জাহান্নার স্বামীর নাম : সেখ মোস্তাফিজ বাড়ির নং : n0124 বয়স : 50 লিঙ্গ : মহিলা	JDZ1199504 ফটো উপলব্ধ	588 নাম : সেখ ফরিদা স্বামীর নাম : সেখ সাদরে আলম বাড়ির নং : n0076 বয়স : 48 লিঙ্গ : মহিলা	ZZE0961615 ফটো উপলব্ধ	589 নাম : সেখ ইসমাঈলুলজ পিতার নাম : সেখ শের মুহম্মদ বাড়ির নং : এন0098 বয়স : 21 লিঙ্গ : পুরুষ	ZZE2203941 ফটো উপলব্ধ
590 নাম : সেখ গোলাম হুসৈন পিতার নাম : সেখ নূর ইসলাম বাড়ির নং : এন0117 বয়স : 21 লিঙ্গ : পুরুষ	ZZE2202851 ফটো উপলব্ধ	591 নাম : মমতাজ সেখ স্বামীর নাম : সাজাহান সেখ বাড়ির নং : n0104 বয়স : 52 লিঙ্গ : মহিলা	ZZE2206613 ফটো উপলব্ধ	592 নাম : সেখ জামাল উদ্দিন পিতার নাম : সেখ মহিউদ্দিন বাড়ির নং : n0101 বয়স : 42 লিঙ্গ : পুরুষ	JDZ2924652 ফটো উপলব্ধ
593 নাম : সন্তোষ সেখ মায়ের নাম : সেখ আকবর বাড়ির নং : n0068 বয়স : 35 লিঙ্গ : পুরুষ	ZZE0961565 ফটো উপলব্ধ	594 নাম : ঝর্ণা সেখ স্বামীর নাম : চাঁদ সেখ বাড়ির নং : n0126 বয়স : 46 লিঙ্গ : মহিলা	JDZ1199595 ফটো উপলব্ধ	595 নাম : সেখ রেজাউল পিতার নাম : সেখ জিগরিয়া বাড়ির নং : n0118 বয়স : 54 লিঙ্গ : পুরুষ	ZZE1975713 ফটো উপলব্ধ
596 নাম : গিয়াস উদ্দিন পিতার নাম : রজব আলি বাড়ির নং : n0097 বয়স : 44 লিঙ্গ : পুরুষ	JDZ1506823 ফটো উপলব্ধ	597 নাম : রুহুল আজিম সেখ পিতার নাম : মোরসেলিম সেখ বাড়ির নং : n0136 বয়স : 47 লিঙ্গ : পুরুষ	JDZ1200450 ফটো উপলব্ধ	598 নাম : মাহমুদা বেগম স্বামীর নাম : মোর্গাজ আলি সেখ বাড়ির নং : n0124 বয়স : 44 লিঙ্গ : মহিলা	ZZE0961730 ফটো উপলব্ধ
599 নাম : সেখ জামিরউদ্দিন পিতার নাম : সেখ আজিজুল বাড়ির নং : n0067 বয়স : 36 লিঙ্গ : পুরুষ	ZZE0961540 ফটো উপলব্ধ	600 নাম : সেখ সুমন পিতার নাম : আব্দুল কাশেম সেখ বাড়ির নং : এন0013 বয়স : 23 লিঙ্গ : পুরুষ	ZZE2039188 ফটো উপলব্ধ	601 নাম : মতিয়ার রহমান সেখ পিতার নাম : সেখ জলিল বাড়ির নং : n0046 বয়স : 69 লিঙ্গ : পুরুষ	ZZE1936962 ফটো উপলব্ধ
602 নাম : সেখ মনিরুল হাসান পিতার নাম : সেখ আদর আলি বাড়ির নং : এন0094 বয়স : 23 লিঙ্গ : পুরুষ	ZZE2039170 ফটো উপলব্ধ	603 নাম : সেখ সখিরত পিতার নাম : সেখ জালালউদ্দিন বাড়ির নং : N0101 বয়স : 24 লিঙ্গ : মহিলা	ZZE1975523 ফটো উপলব্ধ	604 নাম : হবিবর রহমান মোল্লা পিতার নাম : ইসলাম মোল্লা বাড়ির নং : n0143 বয়স : 71 লিঙ্গ : পুরুষ	ZZE1975812 ফটো উপলব্ধ
605 নাম : তাজকিরা সেখ স্বামীর নাম : সেখ মোস্তাকিম বাড়ির নং : n0124 বয়স : 46 লিঙ্গ : মহিলা	JDZ1192921 ফটো উপলব্ধ	606 নাম : সেখ নূর ইসলাম পিতার নাম : সেখ মজিবুল বাড়ির নং : n0117 বয়স : 54 লিঙ্গ : পুরুষ	ZZE1975804 ফটো উপলব্ধ	607 নাম : হাসিনা বেগম সেখ স্বামীর নাম : আঃ কালাম সেখ বাড়ির নং : n0053 বয়স : 40 লিঙ্গ : মহিলা	ZZE0961441 ফটো উপলব্ধ
608 নাম : আব্দুদী শেখ পিতার নাম : ইসলাম সেখ বাড়ির নং : n0055 বয়স : 57 লিঙ্গ : মহিলা	ZZE1937093 ফটো উপলব্ধ	609 নাম : মহসীন সেখ পিতার নাম : ইসলাম সেখ বাড়ির নং : n0055 বয়স : 54 লিঙ্গ : পুরুষ	WB/37/269/177388 ফটো উপলব্ধ	610 নাম : সেখ শান্ত পিতার নাম : মহসীন সেখ বাড়ির নং : n0055 বয়স : 34 লিঙ্গ : পুরুষ	ZZE0961482 ফটো উপলব্ধ
611 নাম : সরোজ সেখ পিতার নাম : মহসীন সেখ বাড়ির নং : n0055 বয়স : 34 লিঙ্গ : পুরুষ	ZZE1164862 ফটো উপলব্ধ	612 নাম : মনোয়ারা সেখ স্বামীর নাম : মতিয়ার রহমান সেখ বাড়ির নং : n0046 বয়স : 63 লিঙ্গ : মহিলা	WB/37/269/177269 ফটো উপলব্ধ	613 নাম : সরিফুদ্দিন সেখ পিতার নাম : মতিয়ার রহমান সেখ বাড়ির নং : n0046 বয়স : 43 লিঙ্গ : পুরুষ	JDZ2662203 ফটো উপলব্ধ
614 নাম : সরিফা স্বামীর নাম : সরিফুদ্দিন বাড়ির নং : n0046 বয়স : 33 লিঙ্গ : মহিলা	ZZE1383629 ফটো উপলব্ধ	615 নাম : নূরনোহারা সেখ স্বামীর নাম : সোলেমন সেখ বাড়ির নং : n0049 বয়স : 79 লিঙ্গ : মহিলা	WB/37/269/177033 ফটো উপলব্ধ	616 নাম : মহবুলরহমান সেখ পিতার নাম : সোলেমন সেখ বাড়ির নং : n0049 বয়স : 59 লিঙ্গ : পুরুষ	WB/37/269/177360 ফটো উপলব্ধ

বিধানসভা নির্বাচনক্ষেত্রের নং, নাম : 274-গলসি  
ভাগ নং, নাম : 2-বাহিরঘন্না দে পাড়া

617 নাম : সেখ মমতাজ স্বামীর নাম : মুইকুল হুসাইন বাড়ির নং : n0049 বয়স : 50 লিঙ্গ : মহিলা	ZZE2124709 ফটো উপলব্ধ	618 নাম : সেখ মারফত আলি পিতার নাম : সেখ সালেমন বাড়ির নং : n0049 বয়স : 52 লিঙ্গ : পুরুষ	WB/37/269/177407 ফটো উপলব্ধ	619 নাম : এসমাতারা সেখ পিতার নাম : ইসলাম সেখ বাড়ির নং : n0068 বয়স : 59 লিঙ্গ : মহিলা	WB/37/269/177394 ফটো উপলব্ধ
620 নাম : ইব্রাহিম সেখ পিতার নাম : কালু সেখ বাড়ির নং : n0071 বয়স : 54 লিঙ্গ : পুরুষ	WB/37/269/177226 ফটো উপলব্ধ	621 নাম : সবর আলম সেখ পিতার নাম : ইব্রাহিম সেখ বাড়ির নং : n0071 বয়স : 35 লিঙ্গ : পুরুষ	ZZE0961573 ফটো উপলব্ধ	622 নাম : আলিয়া সেখ স্বামীর নাম : এসরাইল সেখ বাড়ির নং : n0084 বয়স : 63 লিঙ্গ : মহিলা	WB/37/269/177144 ফটো উপলব্ধ
623 নাম : রঙ্গীনা সেখ স্বামীর নাম : এদাদ সেখ বাড়ির নং : n0084 বয়স : 36 লিঙ্গ : মহিলা	ZZE0961631 ফটো উপলব্ধ	624 নাম : সামের আলি সেখ পিতার নাম : বেলাল সেখ বাড়ির নং : n0115 বয়স : 63 লিঙ্গ : পুরুষ	WB/37/269/177047 ফটো উপলব্ধ	625 নাম : কেরিমা সেখ স্বামীর নাম : সামের আলি সেখ বাড়ির নং : n0115 বয়স : 56 লিঙ্গ : মহিলা	WB/37/269/177168 ফটো উপলব্ধ
626 নাম : নূপুর মন্ডল স্বামীর নাম : সেখ বাবুল বাড়ির নং : n0115 বয়স : 37 লিঙ্গ : মহিলা	ZZE1476142 ফটো উপলব্ধ	627 নাম : সেখ বাবুল পিতার নাম : সামের আলি সেখ বাড়ির নং : n0115 বয়স : 36 লিঙ্গ : পুরুষ	ZZE0961706 ফটো উপলব্ধ	628 নাম : মোহেরুল্লিষা সেখ স্বামীর নাম : আহিয়া সেখ বাড়ির নং : n0119 বয়স : 71 লিঙ্গ : মহিলা	WB/37/269/177426 ফটো উপলব্ধ
629 নাম : সেখ সিরাজুল হক পিতার নাম : সেখ আহিয়া বাড়ির নং : n0119 বয়স : 48 লিঙ্গ : পুরুষ	JDZ1197185 ফটো উপলব্ধ	630 নাম : শম্পা বেগম সেখ স্বামীর নাম : সেখ সিরাজুল হক বাড়ির নং : n0119 বয়স : 40 লিঙ্গ : মহিলা	JDZ2663383 ফটো উপলব্ধ	631 নাম : সিমরান সেখ পিতার নাম : সেখ সিরাজুল হক বাড়ির নং : এন0119 বয়স : 20 লিঙ্গ : মহিলা	ZZE2307742 ফটো উপলব্ধ
632 নাম : আয়েশা সেখ স্বামীর নাম : নুরমহম্মদ সেখ বাড়ির নং : n0121 বয়স : 81 লিঙ্গ : মহিলা	WB/37/269/177166 ফটো উপলব্ধ	633 নাম : সেখ মহম্মদ হারুন পিতার নাম : সেখ নুরমহম্মদ বাড়ির নং : n0121 বয়স : 66 লিঙ্গ : পুরুষ	WB/37/269/177280 ফটো উপলব্ধ	634 নাম : তানজিলা সেখ স্বামীর নাম : মহহারুন সেখ বাড়ির নং : n0121 বয়স : 61 লিঙ্গ : মহিলা	WB/37/269/177264 ফটো উপলব্ধ
635 নাম : সেখ নুরুল হাঙ্গুন পিতার নাম : সেখ মহম্মদ হারুন বাড়ির নং : n0121 বয়স : 35 লিঙ্গ : পুরুষ	ZZE0961722 ফটো উপলব্ধ	636 নাম : মাহিনুর বেগম সেখ স্বামীর নাম : মিন্টু সেখ বাড়ির নং : 114 বয়স : 38 লিঙ্গ : মহিলা	JDZ2870053 ফটো উপলব্ধ	637 নাম : মিন্টু সেখ পিতার নাম : জিগরিয়া সেখ বাড়ির নং : n0118 বয়স : 49 লিঙ্গ : পুরুষ	JDZ0314542 ফটো উপলব্ধ
638 নাম : বিউটি বেগম সেখ স্বামীর নাম : বন্টু সেখ বাড়ির নং : n0118 বয়স : 41 লিঙ্গ : মহিলা	JDZ2663409 ফটো উপলব্ধ	639 নাম : বন্টু সেখ পিতার নাম : জিগরিয়া সেখ বাড়ির নং : n0118 বয়স : 52 লিঙ্গ : পুরুষ	WB/37/269/177361 ফটো উপলব্ধ	640 নাম : জিগরিয়া সেখ পিতার নাম : সৈয়দ সেখ বাড়ির নং : n0118 বয়স : 76 লিঙ্গ : পুরুষ	WB/37/269/177347 ফটো উপলব্ধ
641 নাম : সেখ নসিব পিতার নাম : বন্টু সেখ বাড়ির নং : n0118 বয়স : 20 লিঙ্গ : পুরুষ	ZZE2318202 ফটো উপলব্ধ	642 নাম : সেখ রামিজ পিতার নাম : সেখ রেজাউল বাড়ির নং : এন0118 বয়স : 20 লিঙ্গ : পুরুষ	ZZE227234 ফটো উপলব্ধ	643 নাম : রেশমী সেখ স্বামীর নাম : নূর ইসলাম সেখ বাড়ির নং : n0117 বয়স : 46 লিঙ্গ : মহিলা	JDZ1198613 ফটো উপলব্ধ
644 নাম : মনোয়ারা সেখ স্বামীর নাম : নজরুল সেখ বাড়ির নং : n0117 বয়স : 75 লিঙ্গ : মহিলা	WB/37/269/177303 ফটো উপলব্ধ	645 নাম : নজরুল সেখ পিতার নাম : নুরমহম্মদ সেখ বাড়ির নং : n0117 বয়স : 78 লিঙ্গ : পুরুষ	WB/37/269/177271 ফটো উপলব্ধ	646 নাম : কামরুল্লিষা সেখ স্বামীর নাম : আলিহোসেন সেখ বাড়ির নং : n0116 বয়স : 66 লিঙ্গ : মহিলা	WB/37/269/177213 ফটো উপলব্ধ

647 নাম : সামসুল্লিসা সেখ স্বামীর নাম: আবতাহার সেখ বাড়ির নং : n0116 বয়স : 69 লিঙ্গ : মহিলা	WB/37/269/177216	648 নাম : হানুফা সেখ স্বামীর নাম: আবুল কাশেম সেখ বাড়ির নং : n0113 বয়স : 46 লিঙ্গ : মহিলা	JDZ1200005	649 নাম : আবুলকাসেম সেখ পিতার নাম: পীরু সেখ বাড়ির নং : n0113 বয়স : 53 লিঙ্গ : পুরুষ	WB/37/269/177228
650 নাম : জাহানারা সেখ স্বামীর নাম: পীরু সেখ বাড়ির নং : n0113 বয়স : 69 লিঙ্গ : মহিলা	WB/37/269/177427	651 নাম : আলমগীর সেখ পিতার নাম: রবিউল সেখ বাড়ির নং : n0112 বয়স : 33 লিঙ্গ : পুরুষ	ZZE1157890	652 নাম : জামিদা সেখ স্বামীর নাম: রবিউলহোসেন সেখ বাড়ির নং : n0112 বয়স : 53 লিঙ্গ : মহিলা	WB/37/269/177122
653 নাম : রবিউলহোসেন সেখ পিতার নাম: পীরু সেখ বাড়ির নং : n0112 বয়স : 59 লিঙ্গ : পুরুষ	WB/37/269/177381	654 নাম : সহুরা সেখ স্বামীর নাম: সৈয়দ সেখ বাড়ির নং : n0110 বয়স : 76 লিঙ্গ : মহিলা	WB/37/269/177438	655 নাম : সাহানারা বেগম সেখ স্বামীর নাম: সফিকুল ইসলাম সেখ বাড়ির নং : 105 বয়স : 40 লিঙ্গ : মহিলা	JDZ2870020
656 নাম : গোলাজেহারা সেখ স্বামীর নাম: অদুত সেখ বাড়ির নং : n0109 বয়স : 73 লিঙ্গ : মহিলা	WB/37/269/177428	657 নাম : সেখ সাহাবুদ্দিন ইসলাম পিতার নাম: সফিকুল ইসলাম সেখ বাড়ির নং : এন0109 বয়স : 20 লিঙ্গ : পুরুষ	ZZE2277242	658 নাম : রেজ্জেনা সেখ স্বামীর নাম: আলি হোসেন সেখ বাড়ির নং : n0107 বয়স : 40 লিঙ্গ : মহিলা	ZZE0961680
659 নাম : আলি হোসেন সেখ পিতার নাম: কালো সেখ বাড়ির নং : n0107 বয়স : 42 লিঙ্গ : পুরুষ	JDZ2662096	660 নাম : কালো সেখ পিতার নাম: আকাই সেখ বাড়ির নং : n0107 বয়স : 76 লিঙ্গ : পুরুষ	WB/37/269/177263	661 নাম : ইউসুফ সেখ পিতার নাম: মজিবর সেখ বাড়ির নং : n0103 বয়স : 40 লিঙ্গ : পুরুষ	ZZE1070093
662 নাম : হাসিনা সেখ স্বামীর নাম: মজিবর সেখ বাড়ির নং : n0103 বয়স : 61 লিঙ্গ : মহিলা	WB/37/269/177439	663 নাম : মজিবর সেখ পিতার নাম: সোভান সেখ বাড়ির নং : n0103 বয়স : 66 লিঙ্গ : পুরুষ	WB/37/269/177306	664 নাম : কুলসুমা খাতুন স্বামীর নাম: শান্ত সেখ বাড়ির নং : n0102 বয়স : 32 লিঙ্গ : মহিলা	ZZE1399310
665 নাম : সাবিলা সেখ স্বামীর নাম: হবিবর সেখ বাড়ির নং : n0102 বয়স : 59 লিঙ্গ : মহিলা	WB/37/269/177372	666 নাম : হবিবর সেখ পিতার নাম: সোভান সেখ বাড়ির নং : n0102 বয়স : 63 লিঙ্গ : পুরুষ	ZZE2313732	667 নাম : সেখ জাকীর হোসেন পিতার নাম: সেখ মহিউদ্দিন বাড়ির নং : n0101 বয়স : 47 লিঙ্গ : পুরুষ	JDZ2924645
668 নাম : লুতফা সেখ স্বামীর নাম: আলাউদ্দিন সেখ বাড়ির নং : n0101 বয়স : 59 লিঙ্গ : মহিলা	WB/37/269/177017	669 নাম : এসমাতারা বেগম সেখ স্বামীর নাম: জালালউদ্দিন সেখ বাড়ির নং : n0101 বয়স : 49 লিঙ্গ : মহিলা	JDZ1506948	670 নাম : জালালউদ্দিন সেখ পিতার নাম: আবদুল সেখ বাড়ির নং : n0101 বয়স : 58 লিঙ্গ : পুরুষ	WB/37/269/177275
671 নাম : আর্জিয়া সেখ স্বামীর নাম: মহিউদ্দিন সেখ বাড়ির নং : n0101 বয়স : 63 লিঙ্গ : মহিলা	WB/37/269/177019	672 নাম : মহিউদ্দিন সেখ পিতার নাম: আবদুল সেখ বাড়ির নং : n0101 বয়স : 67 লিঙ্গ : পুরুষ	ZZE2294783	673 নাম : জয়নাব বেগম সেখ স্বামীর নাম: রেজাউল সেখ বাড়ির নং : n0097 বয়স : 39 লিঙ্গ : মহিলা	JDZ2663425
674 নাম : নুরজাহান বেগম সেখ স্বামীর নাম: গিয়াসউদ্দিন সেখ বাড়ির নং : n0097 বয়স : 40 লিঙ্গ : মহিলা	JDZ2663417	675 নাম : জহিরুদ্দিন সেখ পিতার নাম: রজব আলি বাড়ির নং : n0092 বয়স : 40 লিঙ্গ : পুরুষ	ZZE0681627	676 নাম : রেজিনা সেখ স্বামীর নাম: মাখন সেখ বাড়ির নং : n0097 বয়স : 34 লিঙ্গ : মহিলা	ZZE1157858

বিধানসভা নির্বাচনক্ষেত্রের নং, নাম : 274-গলসি  
ভাগ নং, নাম : 2-বাহিরঘম্মা দে পাড়া

677	WB/37/269/177380	ফটো উপলব্ধ	678	JDZ1506971	ফটো উপলব্ধ	679	WB/37/269/177335	ফটো উপলব্ধ
নাম : রজবআলি সেখ পিতার নাম: নুরজান সেখ বাড়ির নং : n0097 বয়স : 69 লিঙ্গ : পুরুষ			নাম : নুরজাহান সেখ স্বামীর নাম: ইমামআলি সেখ বাড়ির নং : n0096 বয়স : 44 লিঙ্গ : মহিলা			নাম : হোসেনআলি সেখ পিতার নাম: সফিয়ার রহমান সেখ বাড়ির নং : n0096 বয়স : 49 লিঙ্গ : পুরুষ		
680	WB/37/269/177108	ফটো উপলব্ধ	681	WB/37/269/177148	ফটো উপলব্ধ	682	WB/37/269/177301	ফটো উপলব্ধ
নাম : ইমাম আলি পিতার নাম: সফিয়ার রহমান বাড়ির নং : n0096 বয়স : 51 লিঙ্গ : পুরুষ			নাম : কেরিমা সেখ স্বামীর নাম: সফিয়ার রহমান সেখ বাড়ির নং : n0096 বয়স : 66 লিঙ্গ : মহিলা			নাম : সেখ সওকত আলি পিতার নাম: সেখ নুরজান বাড়ির নং : n0095 বয়স : 53 লিঙ্গ : পুরুষ		
683	WB/37/269/177383	ফটো উপলব্ধ	684	ZZE1476126	ফটো উপলব্ধ	685	JDZ1506815	ফটো উপলব্ধ
নাম : সফিয়ার রহমান পিতার নাম: নুরজান বাড়ির নং : n0095 বয়স : 71 লিঙ্গ : পুরুষ			নাম : সেখ আজহার উদ্দিন পিতার নাম: সেখ আদর আলি বাড়ির নং : n0094 বয়স : 29 লিঙ্গ : পুরুষ			নাম : মিলন সেখ পিতার নাম: কাদের সেখ বাড়ির নং : n0094 বয়স : 45 লিঙ্গ : পুরুষ		
686	JDZ1506765	ফটো উপলব্ধ	687	ZZE1936665	ফটো উপলব্ধ	688	JDZ2663367	ফটো উপলব্ধ
নাম : কাশমীরা বেগম সেখ স্বামীর নাম: আদর আলি শেখ বাড়ির নং : n0094 বয়স : 46 লিঙ্গ : মহিলা			নাম : শেখ আদর আলি পিতার নাম: কাদের সেখ বাড়ির নং : n0094 বয়স : 50 লিঙ্গ : পুরুষ			নাম : ভুলোন সেখ মায়ের নাম: সুরাইয়া সেখ বাড়ির নং : n0094 বয়স : 40 লিঙ্গ : পুরুষ		
689	ZZE2313716	ফটো উপলব্ধ	690	JDZ2662146	ফটো উপলব্ধ	691	JDZ2663391	ফটো উপলব্ধ
নাম : সুরিয়া সেখ স্বামীর নাম: কাদের সেখ বাড়ির নং : n0094 বয়স : 71 লিঙ্গ : মহিলা			নাম : গোলাপী বেগম স্বামীর নাম: হামিদ সেখ বাড়ির নং : n0093 বয়স : 41 লিঙ্গ : মহিলা			নাম : ইসমাতারা বেগম সেখ স্বামীর নাম: পেঞ্চা সিরাজ মহাম্মদ বাড়ির নং : n0093 বয়স : 40 লিঙ্গ : মহিলা		
692	WB/37/269/177241	ফটো উপলব্ধ	693	ZZE1937150	ফটো উপলব্ধ	694	ZZE1937168	ফটো উপলব্ধ
নাম : শেরমহম্মদ সেখ পিতার নাম: খোদাবক্স সেখ বাড়ির নং : n0093 বয়স : 47 লিঙ্গ : পুরুষ			নাম : রুবিয়া সেখ স্বামীর নাম: খোদাবক্স সেখ বাড়ির নং : n0093 বয়স : 67 লিঙ্গ : মহিলা			নাম : খোদাবক্স সেখ পিতার নাম: সেখ মহম্মদ ইদ্রিশ বাড়ির নং : n0093 বয়স : 70 লিঙ্গ : পুরুষ		
695	ZZE1157767	ফটো উপলব্ধ	696	ZZE1476084	ফটো উপলব্ধ	697	WB/37/269/177253	ফটো উপলব্ধ
নাম : মফিজুর সেখ পিতার নাম: ইমরুল সেখ বাড়ির নং : n0084 বয়স : 34 লিঙ্গ : পুরুষ			নাম : সেখ সামিরুদ্দিন পিতার নাম: সেখ আজিজুল বাড়ির নং : n0067 বয়স : 30 লিঙ্গ : পুরুষ			নাম : আজিজুল সেখ পিতার নাম: ইসলাম সেখ বাড়ির নং : n0067 বয়স : 56 লিঙ্গ : পুরুষ		
698	JDZ1521418	ফটো উপলব্ধ	699	WB/37/269/177195	ফটো উপলব্ধ	700	WB/37/269/177001	ফটো উপলব্ধ
নাম : শেফালী মোল্লা স্বামীর নাম: নবীবক্স মোল্লা বাড়ির নং : n0143 বয়স : 45 লিঙ্গ : মহিলা			নাম : আনোয়ারা স্বামীর নাম: হোসেন বাড়ির নং : n0143 বয়স : 81 লিঙ্গ : মহিলা			নাম : নবীবক্স মোল্লা পিতার নাম: ইসলাম মোল্লা বাড়ির নং : n0143 বয়স : 55 লিঙ্গ : পুরুষ		
701	WB/37/269/177210	ফটো উপলব্ধ	702	ZZE1157908	ফটো উপলব্ধ	703	JDZ2662104	ফটো উপলব্ধ
নাম : রমিজা মোল্লা স্বামীর নাম: হাবিবর মোল্লা বাড়ির নং : n0143 বয়স : 66 লিঙ্গ : মহিলা			নাম : নূরশীলা খাতুন পিতার নাম: নূর আলম সেখ বাড়ির নং : n0076 বয়স : 32 লিঙ্গ : মহিলা			নাম : বদরে আলম সেখ পিতার নাম: আকাস আলি সেখ বাড়ির নং : n0076 বয়স : 42 লিঙ্গ : পুরুষ		
704	JDZ0313718	ফটো উপলব্ধ	705	WB/37/269/177152	ফটো উপলব্ধ	706	WB/37/269/177115	ফটো উপলব্ধ
নাম : সেখ সেলিমা স্বামীর নাম: সেখ নূরআলম বাড়ির নং : n0076 বয়স : 53 লিঙ্গ : মহিলা			নাম : সেখ সদরে আলম পিতার নাম: সেখ আকাস আলি বাড়ির নং : n0076 বয়স : 49 লিঙ্গ : পুরুষ			নাম : সেখ নূরআলম পিতার নাম: সেখ আকাস আলি বাড়ির নং : n0076 বয়স : 63 লিঙ্গ : পুরুষ		

707 নাম : নূরনিহার সেখ স্বামীর নাম: আকাসআলি সেখ বাড়ির নং : n0076 বয়স : 81 লিঙ্গ : মহিলা	JDZ0313700 ফটো উপলব্ধ	708 নাম : আবদুল কালাম সেখ পিতার নাম: সেখ মমিনুল বাড়ির নং : n0053 বয়স : 46 লিঙ্গ : পুরুষ	JDZ1506955 ফটো উপলব্ধ	709 নাম : জেলেহারা সেখ স্বামীর নাম: মমিউল সেখ বাড়ির নং : n0053 বয়স : 56 লিঙ্গ : মহিলা	WB/37/269/177393 ফটো উপলব্ধ
710 নাম : মমিউল সেখ পিতার নাম: ইসলাম সেখ বাড়ির নং : n0053 বয়স : 61 লিঙ্গ : পুরুষ	WB/37/269/177400 ফটো উপলব্ধ	711 নাম : নসিওত সেখ পিতার নাম: ইব্রাহিম সেখ বাড়ির নং : n0052 বয়স : 56 লিঙ্গ : পুরুষ	WB/37/269/177409 ফটো উপলব্ধ	712 নাম : জহরলাল সেখ পিতার নাম: সিরাজুল সেখ বাড়ির নং : n0051 বয়স : 49 লিঙ্গ : পুরুষ	WB/37/269/177422 ফটো উপলব্ধ
713 নাম : নূরবাহার সেখ স্বামীর নাম: সিরাজুল সেখ বাড়ির নং : n0051 বয়স : 71 লিঙ্গ : মহিলা	WB/37/269/177344 ফটো উপলব্ধ	714 নাম : সিরাজুল সেখ পিতার নাম: ইসলাম সেখ বাড়ির নং : n0051 বয়স : 83 লিঙ্গ : পুরুষ	WB/37/269/177086 ফটো উপলব্ধ	715 নাম : রেজাউল সেখ পিতার নাম: মারফত আলি সেখ বাড়ির নং : n0049 বয়স : 34 লিঙ্গ : পুরুষ	ZZE1157791 ফটো উপলব্ধ
716 নাম : লায়লা বিবি স্বামীর নাম: মারফত আলি বাড়ির নং : n0049 বয়স : 48 লিঙ্গ : মহিলা	WB/37/269/177034 ফটো উপলব্ধ	717 নাম : রাগী খাতুন স্বামীর নাম: সেখ আজহার উদ্দিন বাড়ির নং : N0094 বয়স : 24 লিঙ্গ : মহিলা	ZZE1975507 ফটো উপলব্ধ	718 নাম : আজিম সেখ পিতার নাম: ঈশা হক সেখ বাড়ির নং : n0125 বয়স : 76 লিঙ্গ : পুরুষ	WB/37/269/177257 ফটো উপলব্ধ
719 নাম : সামসুরা সেখ স্বামীর নাম: রওসন সেখ বাড়ির নং : n0168 বয়স : 65 লিঙ্গ : মহিলা	WB/37/269/180371 ফটো উপলব্ধ	720 নাম : শাহজাহান সেখ পিতার নাম: রওসন সেখ বাড়ির নং : n0169 বয়স : 52 লিঙ্গ : পুরুষ	WB/37/269/180249 ফটো উপলব্ধ	721 নাম : লিলি খাতুন পিতার নাম: শাহজাহান সেখ বাড়ির নং : নং168 বয়স : 20 লিঙ্গ : মহিলা	ZZE2318079 ফটো উপলব্ধ
722 নাম : পারভীনা সেখ স্বামীর নাম: ইউসুফ সেখ বাড়ির নং : n0103 বয়স : 30 লিঙ্গ : মহিলা	ZZE1798040 ফটো উপলব্ধ	723 নাম : মোরসেলিম সেখ পিতার নাম: হাতেম সেখ বাড়ির নং : n0136 বয়স : 81 লিঙ্গ : পুরুষ	WB/37/269/177292 ফটো উপলব্ধ	724 নাম : সুর মিনা বেগম সেখ স্বামীর নাম: রুহুল আজিম সেখ বাড়ির নং : n0136 বয়স : 41 লিঙ্গ : মহিলা	JDZ2663433 ফটো উপলব্ধ
725 নাম : মনোয়ারা সেখ স্বামীর নাম: ইদ্রিশ সেখ বাড়ির নং : n0124 বয়স : 76 লিঙ্গ : মহিলা	WB/37/269/177288 ফটো উপলব্ধ	726 নাম : মোর্জা আলি পিতার নাম: ইদ্রিশ বাড়ির নং : n0124 বয়স : 50 লিঙ্গ : পুরুষ	WB/37/269/177366 ফটো উপলব্ধ	727 নাম : সেখ নূরনেসা স্বামীর নাম: আজিম সেখ বাড়ির নং : n0125 বয়স : 71 লিঙ্গ : মহিলা	ZZE1936954 ফটো উপলব্ধ
728 নাম : মানিক সেখ পিতার নাম: সেখ আজিম বাড়ির নং : n0125 বয়স : 50 লিঙ্গ : পুরুষ	ZZE1937036 ফটো উপলব্ধ	729 নাম : ডালিম সেখ পিতার নাম: আজিম সেখ বাড়ির নং : n0125 বয়স : 48 লিঙ্গ : পুরুষ	JDZ1200369 ফটো উপলব্ধ	730 নাম : মনোয়ারা সেখ স্বামীর নাম: ডালিম সেখ বাড়ির নং : n0125 বয়স : 41 লিঙ্গ : মহিলা	ZZE0961748 ফটো উপলব্ধ
731 নাম : কুলসুমা সেখ স্বামীর নাম: সামসুর সেখ বাড়ির নং : n0125 বয়স : 33 লিঙ্গ : মহিলা	UDD1311828 ফটো উপলব্ধ	732 নাম : আসপিয়া সেখ পিতার নাম: ঈশাহক সেখ বাড়ির নং : n0126 বয়স : 71 লিঙ্গ : পুরুষ	WB/37/269/177069 ফটো উপলব্ধ	733 নাম : ফিরোজা সেখ স্বামীর নাম: আসপিয়া সেখ বাড়ির নং : n0126 বয়স : 69 লিঙ্গ : মহিলা	WB/37/269/177206 ফটো উপলব্ধ
734 নাম : সেখ চাঁদ পিতার নাম: আসপিয়া সেখ বাড়ির নং : n0126 বয়স : 51 লিঙ্গ : পুরুষ	ZZE2380277 ফটো উপলব্ধ	735 নাম : সেখ সুরজ পিতার নাম: আসপিয়া সেখ বাড়ির নং : n0122 বয়স : 40 লিঙ্গ : পুরুষ	JDZ2925048 ফটো উপলব্ধ	736 নাম : সেখ মোস্তাকিম পিতার নাম: সেখ ইদরিশ বাড়ির নং : n0124 বয়স : 48 লিঙ্গ : পুরুষ	JDZ2449825 ফটো উপলব্ধ

<p>737</p> <p>নাম : হাসিবুর রহমান মোল্লা পিতার নাম: হবিবুর রহমান মোল্লা বাড়ির নং : n0143 বয়স : 32 লিঙ্গ : পুরুষ</p> <p>ফটো উপলব্ধ</p>	<p>ZZE1157809</p>	<p>738</p> <p>নাম : সেখ জাকির পিতার নাম: সেখ সাজাহান বাড়ির নং : N0104 বয়স : 24 লিঙ্গ : পুরুষ</p> <p>ফটো উপলব্ধ</p>	<p>ZZE1975481</p>	<p>739</p> <p>নাম : মমতাজ সেখ স্বামীর নাম: সন্তোষ সেখ বাড়ির নং : n0055 বয়স : 27 লিঙ্গ : মহিলা</p> <p>ফটো উপলব্ধ</p>	<p>ZZE1798107</p>
<p>740</p> <p>নাম : সেখ রমজান আলী পিতার নাম: শিহাবউদ্দিন সেখ বাড়ির নং : এন0097 বয়স : 21 লিঙ্গ : পুরুষ</p> <p>ফটো উপলব্ধ</p>	<p>ZZE2203800</p>	<p>741</p> <p>নাম : আশা খাতুন পিতার নাম: হাসিবুল সেখ বাড়ির নং : এন0062 বয়স : 24 লিঙ্গ : মহিলা</p> <p>ফটো উপলব্ধ</p>	<p>TCK2456978</p>	<p>742</p> <p>নাম : আসমা খাতুন পিতার নাম: সেখ জান আলি বাড়ির নং : এন0132 বয়স : 23 লিঙ্গ : মহিলা</p> <p>ফটো উপলব্ধ</p>	<p>ZHR2588523</p>
<p>743</p> <p>নাম : সানিয়া খাতুন পিতার নাম: মিন্টু সেখ বাড়ির নং : নং114 বয়স : 19 লিঙ্গ : মহিলা</p> <p>ফটো উপলব্ধ</p>	<p>ZZE2354124</p>	<p>744</p> <p>নাম : মীনা খাতুন স্বামীর নাম: জাহিদুল মোল্লা বাড়ির নং : এন0137 বয়স : 21 লিঙ্গ : মহিলা</p> <p>ফটো উপলব্ধ</p>	<p>ZZE2375103</p>	<p>745</p> <p>নাম : সেখ আসরাফুল পিতার নাম: রুহুল আজিম সেখ বাড়ির নং : এন0136 বয়স : 19 লিঙ্গ : পুরুষ</p> <p>ফটো উপলব্ধ</p>	<p>ZZE2383073</p>
<p>746</p> <p>নাম : সানিয়া খাতুন পিতার নাম: আলি হোসেন সেখ বাড়ির নং : নং107 বয়স : 19 লিঙ্গ : মহিলা</p> <p>ফটো উপলব্ধ</p>	<p>ZZE2385656</p>	<p>747</p> <p>নাম : সোহানি খাতুন পিতার নাম: আনারুল শাহ বাড়ির নং : নং105 বয়স : 19 লিঙ্গ : মহিলা</p> <p>ফটো উপলব্ধ</p>	<p>ZZE2385680</p>	<p>748</p> <p>নাম : ইয়াসীন মন্ডল পিতার নাম: মনোয়ার মন্ডল বাড়ির নং : নং079 বয়স : 19 লিঙ্গ : পুরুষ</p> <p>ফটো উপলব্ধ</p>	<p>ZZE2385771</p>

749	2	ZZE2390805	ফটো উপলব্ধ	750	2	ZZE2390839	ফটো উপলব্ধ	751	2	ZZE2391233	ফটো উপলব্ধ
নাম : রাজিয়া মন্ডল পিতার নাম: রফিক মন্ডল বাড়ির নং : এন0081 বয়স : 25 লিঙ্গ : মহিলা			নাম : সুজানা মন্ডল পিতার নাম: রফিক মন্ডল বাড়ির নং : এন0081 বয়স : 27 লিঙ্গ : মহিলা			নাম : নূর আবজা খাতুন পিতার নাম: নূর আলম মোল্লা বাড়ির নং : এন0128 বয়স : 30 লিঙ্গ : মহিলা					

নির্বাচক সংখ্যার সারসংক্ষেপ :								
A) নির্বাচকের সংখ্যা :								
	নির্বাচক তালিকার প্রকৃতি	নির্বাচক তালিকার পরিচিতি :	নির্বাচকের সংখ্যা :					
			পুরুষ	মহিলা	তৃতীয় লিঙ্গ	মোট		
I	মূল তালিকা	মূল তালিকা	বিশেষ নিবিড় সংশোধনী ২০২৬-এর চূড়ান্ত ভোটার তালিকা		369	379	0	748
II	1- সংযোজন তালিকা	সংযোজনী 1	বিশেষ সংক্ষিপ্ত সংশোধন 2026		0	3	0	3
III	2- বিয়োজন তালিকা	সংযোজনী 1	বিশেষ সংক্ষিপ্ত সংশোধন 2026		0	0	0	0
IV	'লিঙ্গ ক্ষেত্রের' পরিবর্তনের কারণে পার্থক্য			0	0	0	0	
নির্বাচকের মোট সংখ্যা (I+II-III+IV)				369	382	0	751	
B) ক্রটি সংশোধনের সংখ্যা :								
নির্বাচক তালিকার প্রকৃতি	নির্বাচক তালিকার পরিচিতি :	ক্রটি সংশোধনের সংখ্যা :						
সংযোজনী 1	বিশেষ সংক্ষিপ্ত সংশোধন 2026	0						

নির্বাচক নিবন্ধন আধিকারিকের স্বাক্ষর

E-মৃত, S-স্থানান্তরিত, R-একাধিকবার অন্তর্ভুক্ত, M-নিখোঁজ, Q-যোগ্য নহে