

নির্বাচক তালিকা 2026 S25 পশ্চিমবঙ্গ

বিধানসভা নির্বাচনক্ষেত্রের নং, নাম ও সংরক্ষণের স্থিতি : 277 - দুর্গাপুর পশ্চিম (সাধারণ)		অংশ নং : 27																			
বিধানসভা নির্বাচনক্ষেত্রটি যে লোকসভা নির্বাচনক্ষেত্রের / ক্ষেত্রসমূহের অন্তর্ভুক্ত তার নং, নাম ও সংরক্ষণ স্থিতি : 39 - বর্ধমান - দুর্গাপুর (সাধারণ)																					
1. সংশোধনের পূর্ণ বিবরণ																					
সংশোধনের বৎসর :	2026	নির্বাচক তালিকার পরিচিতি :																			
ভিত্তি তারিখ :	01-01-2026	বিশেষ নিবিড় সংশোধনী ২০২৬-এর চূড়ান্ত ভোটার তালিকা																			
সংশোধনের প্রকৃতি :	বিশেষ নিবিড় সংশোধনী 2026																				
প্রকাশনার তারিখ :	28-02-2026																				
2. অংশ ও নির্বাচনী এলাকার পূর্ণ বিবরণ :																					
অংশের ভাগ নং ও নাম :																					
1-ধান্ডাবাগ রবীন্দ্রপল্লী পশ্চিমাংশ মন্ডলপাড়া থেকে লিঙ্করোড পর্যন্ত শরতপল্লী(আংশিক)		<table border="1" style="width: 100%; border-collapse: collapse;"> <tr> <td>প্রধান শহর/গ্রাম</td> <td>: দুর্গাপুর</td> </tr> <tr> <td>ওয়ার্ড</td> <td>: 016</td> </tr> <tr> <td>থানা</td> <td>: দুর্গাপুর</td> </tr> <tr> <td>গ্রাম পঞ্চগয়েত</td> <td>:</td> </tr> <tr> <td>ব্লক</td> <td>:</td> </tr> <tr> <td>মহকুমা</td> <td>: দুর্গাপুর</td> </tr> <tr> <td>জেলা</td> <td>: পশ্চিম বর্ধমান</td> </tr> <tr> <td>পিন</td> <td>: 713203</td> </tr> </table>				প্রধান শহর/গ্রাম	: দুর্গাপুর	ওয়ার্ড	: 016	থানা	: দুর্গাপুর	গ্রাম পঞ্চগয়েত	:	ব্লক	:	মহকুমা	: দুর্গাপুর	জেলা	: পশ্চিম বর্ধমান	পিন	: 713203
প্রধান শহর/গ্রাম	: দুর্গাপুর																				
ওয়ার্ড	: 016																				
থানা	: দুর্গাপুর																				
গ্রাম পঞ্চগয়েত	:																				
ব্লক	:																				
মহকুমা	: দুর্গাপুর																				
জেলা	: পশ্চিম বর্ধমান																				
পিন	: 713203																				
3. ভোট গ্রহন কেন্দ্রের পূর্ণ বিবরণ :																					
ভোট গ্রহন কেন্দ্রের নং, নাম :		ভোট গ্রহন কেন্দ্রের শ্রেণী :		শহরাঞ্চল																	
27 - শ্রদ্ধা শিক্ষাসদন		এই অংশে সহায়ক ভোটগ্রহন কেন্দ্রের সংখ্যা		0																	
ভোট গ্রহন কেন্দ্রের ঠিকানা :		:																			
শ্রদ্ধা শিক্ষাসদন, (রুম-৩), ধান্ডাবাগ, পোঃ আমরাই																					
4. নির্বাচকের সংখ্যা :																					
প্রথম ক্রমিক নং	শেষ ক্রমিক নং	মোট সংখ্যা																			
		পুরুষ	মহিলা	তৃতীয় লিঙ্গ	মোট																
1	930	467	461	0	928																

নির্বাচক নিবন্ধন আধিকারিকের স্বাক্ষর

Nazri Naksha

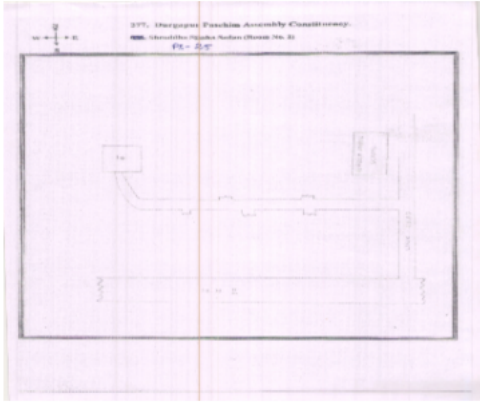

Google Map View



Polling Station Building Front View



Polling Station Front View



Cad View



Key MAP View

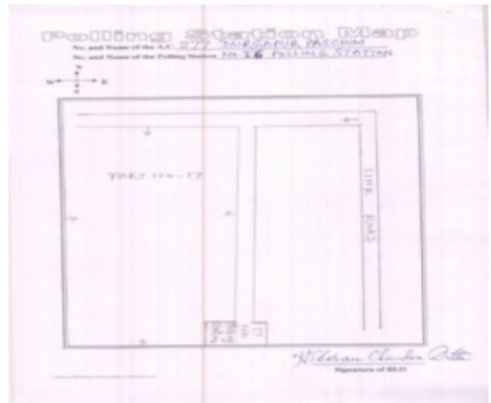

1	WEP2338689	নাম : অনিমেস রাজ পিতার নাম: রাজেশ শ্রীবাস্তব বাড়ির নং : 1/6 বয়স : 30 লিঙ্গ : পুরুষ	ফটো উপলব্ধ	2	WEP2582179	নাম : কৃষ্ণ কুণ্ডু অন্যান্য: সবিতা সমাদ্দার বাড়ির নং : N0 বয়স : 39 লিঙ্গ : মহিলা	ফটো উপলব্ধ	3	WEP2581940	নাম : সীমা দেবী যাদব স্বামীর নাম: রাজু যাদব বাড়ির নং : N0 বয়স : 24 লিঙ্গ : মহিলা	ফটো উপলব্ধ
4	WEP2582427	নাম : মমতা কুমারী ঠাকুর স্বামীর নাম: বাবলু ঠাকুর বাড়ির নং : বয়স : 30 লিঙ্গ : মহিলা	ফটো উপলব্ধ	5	WEP2582476	নাম : করুণামোষী পাণ্ডে পিতার নাম: দেবাশিস পাণ্ডে বাড়ির নং : N0 বয়স : 26 লিঙ্গ : মহিলা	ফটো উপলব্ধ	6	WEP2582203	নাম : তপসী পাল সমাদ্দার স্বামীর নাম: সুমন সমাদ্দার বাড়ির নং : 3/এ/6 বয়স : 35 লিঙ্গ : মহিলা	ফটো উপলব্ধ
7	WEP2582492	নাম : মুরলী ধর পিতার নাম: সজাতা মন্ডল বাড়ির নং : N0 বয়স : 61 লিঙ্গ : পুরুষ	ফটো উপলব্ধ	8	WEP2582252	নাম : রাজু কুণ্ডু পিতার নাম: সবিতা কুণ্ডু বাড়ির নং : N0 বয়স : 44 লিঙ্গ : পুরুষ	ফটো উপলব্ধ	9	WEP2581916	নাম : সঙ্গীতা মন্ডল মায়ের নাম: কালিশ মন্ডল বাড়ির নং : N0 বয়স : 24 লিঙ্গ : মহিলা	ফটো উপলব্ধ
10	WEP2582260	নাম : আকাশ চ্যাটার্জী পিতার নাম: চণ্ডী চরণ চ্যাটার্জী বাড়ির নং : 1/8 বয়স : 24 লিঙ্গ : পুরুষ	ফটো উপলব্ধ	11	WEP2581890	নাম : আরাধনা বিশ্বাস পিতার নাম: দীনবন্ধু বিশ্বাস বাড়ির নং : N0 বয়স : 24 লিঙ্গ : মহিলা	ফটো উপলব্ধ	12	WEP2582377	নাম : কুন্তি কর্মকার স্বামীর নাম: দেবাশিস কর্মকার বাড়ির নং : 3/4 বয়স : 36 লিঙ্গ : মহিলা	ফটো উপলব্ধ
13	WEP2645109	নাম : জীতেন্দ্র কুমার সিং পিতার নাম: কেদার নাথ সিং বাড়ির নং : 10/38 বয়স : 38 লিঙ্গ : পুরুষ	ফটো উপলব্ধ	14	WEP1161348	নাম : বিকাশ কুমার সিং পিতার নাম: রনবীর সিং বাড়ির নং : n0252 বয়স : 38 লিঙ্গ : পুরুষ	ফটো উপলব্ধ	15	WEP1892025	নাম : লক্ষ্মী মুখার্জি স্বামীর নাম: জনার্দন মুখার্জী বাড়ির নং : n0321 বয়স : 34 লিঙ্গ : মহিলা	ফটো উপলব্ধ
16	WEP2812527	নাম : আদিত্য প্রকাশ সিং পিতার নাম: জিতেন্দ্র কুমার সিং বাড়ির নং : 10/38 বয়স : 21 লিঙ্গ : পুরুষ	ফটো উপলব্ধ	17	LJK2168029	নাম : সুশীলা লাল স্বামীর নাম: শ্যাম শংকর লাল বাড়ির নং : 1/6 বয়স : 81 লিঙ্গ : মহিলা	ফটো উপলব্ধ	18	LJK2168144	নাম : অনিতা শ্রীবাস্তব স্বামীর নাম: রাজেশ শ্রীবাস্তব বাড়ির নং : 1/6 বয়স : 52 লিঙ্গ : মহিলা	ফটো উপলব্ধ
19	LJK2168078	নাম : রাকেশ শ্রীবাস্তব পিতার নাম: শ্যামশংকরলাল শ্রীবাস্তব বাড়ির নং : n0094 বয়স : 57 লিঙ্গ : পুরুষ	ফটো উপলব্ধ	20	LJK2168094	নাম : গীতা শ্রীবাস্তব স্বামীর নাম: রাকেশ শ্রীবাস্তব বাড়ির নং : 1/6 বয়স : 51 লিঙ্গ : মহিলা	ফটো উপলব্ধ	21	WEP2473510	নাম : হংসরাজ দত্ত পিতার নাম: শম্ভুনাথ দত্ত বাড়ির নং : - বয়স : 26 লিঙ্গ : পুরুষ	ফটো উপলব্ধ
22	WEP2473536	নাম : সৌরভ ঘোষ পিতার নাম: মানব ঘোষ বাড়ির নং : 1এ/6 বয়স : 25 লিঙ্গ : পুরুষ	ফটো উপলব্ধ	23	WEP2473486	নাম : সজাতা সনি স্বামীর নাম: বিভাস কুমার সিং বাড়ির নং : 10/8 বয়স : 30 লিঙ্গ : মহিলা	ফটো উপলব্ধ	24	WEP2581841	নাম : সুতাপা মন্ডল পিতার নাম: শান্তি মন্ডল বাড়ির নং : N0 বয়স : 25 লিঙ্গ : মহিলা	ফটো উপলব্ধ
25	WEP2582278	নাম : নাজিয়া খাতুন পিতার নাম: সৈয়দ মজরুল হক বাড়ির নং : 10/26 বয়স : 44 লিঙ্গ : মহিলা	ফটো উপলব্ধ	26	WEP2582294	নাম : তনুশ্রী মন্ডল মায়ের নাম: সজাতা মন্ডল বাড়ির নং : 1বী/15 বয়স : 24 লিঙ্গ : মহিলা	ফটো উপলব্ধ	27	WEP2582328	নাম : সৌম্যাজয় দাস পিতার নাম: অজয় দাস বাড়ির নং : না বয়স : 24 লিঙ্গ : পুরুষ	ফটো উপলব্ধ
28	WEP2582237	নাম : দীপ্তি কুণ্ডু পিতার নাম: সবিতা সোরেন বাড়ির নং : N0 বয়স : 63 লিঙ্গ : মহিলা	ফটো উপলব্ধ	29	WEP2581874	নাম : তন্ময় মন্ডল পিতার নাম: তরণ মন্ডল বাড়ির নং : N0 বয়স : 26 লিঙ্গ : পুরুষ	ফটো উপলব্ধ	30	WEP2645125	নাম : চন্দ্রামুনি দেবী স্বামীর নাম: কেদার নাথ সিং বাড়ির নং : 10/38 বয়স : 68 লিঙ্গ : মহিলা	ফটো উপলব্ধ

31 নাম : সুস্মিতা গাঙ্গুলী পিতার নাম: চিত্ত রঞ্জন গাঙ্গুলী বাড়ির নং : 3বি/4 বয়স : 39 লিঙ্গ : মহিলা	WEP2473478 ফটো উপলব্ধ	32 নাম : অনুস্কা রাজ শ্রীবাস্তব পিতার নাম: রাকেশ শ্রীবাস্তব বাড়ির নং : 1/6 বয়স : 26 লিঙ্গ : মহিলা	WEP2759884 ফটো উপলব্ধ	33 নাম : অর্চনা সিং পিতার নাম: জিতেন্দ্র কুমার সিং বাড়ির নং : 10/38 বয়স : 22 লিঙ্গ : মহিলা	WEP2810745 ফটো উপলব্ধ
34 নাম : অনিল অঙ্কুর পিতার নাম: শুকদেব অঙ্কুর বাড়ির নং : n0280 বয়স : 42 লিঙ্গ : পুরুষ	WEP1535343 ফটো উপলব্ধ	35 নাম : পিনাকি বোস পিতার নাম: বাবলু বোস বাড়ির নং : n0088 বয়স : 32 লিঙ্গ : পুরুষ	WEP1535541 ফটো উপলব্ধ	36 নাম : সীমা ভট্টাচার্য্য স্বামীর নাম: ইন্দ্রনীল ভট্টাচার্য্য বাড়ির নং : n0088 বয়স : 50 লিঙ্গ : মহিলা	LJK2168599 ফটো উপলব্ধ
37 নাম : ইন্দ্রনীল ভট্টাচার্য্য পিতার নাম: দেবরত ভট্টাচার্য্য বাড়ির নং : n0088 বয়স : 57 লিঙ্গ : পুরুষ	WB/37/265/279686 ফটো উপলব্ধ	38 নাম : রমা বোস স্বামীর নাম: বাবলু বোস বাড়ির নং : n0088 বয়স : 60 লিঙ্গ : মহিলা	WB/37/265/318320 ফটো উপলব্ধ	39 নাম : সত্যজিৎ অধিকারী পিতার নাম: রণজিৎ অধিকারী বাড়ির নং : n0088 বয়স : 53 লিঙ্গ : পুরুষ	LJK2422012 ফটো উপলব্ধ
40 নাম : কমলা অধিকারী স্বামীর নাম: রণজিৎ অধিকারী বাড়ির নং : 11 বয়স : 72 লিঙ্গ : মহিলা	LJK2422319 ফটো উপলব্ধ	41 নাম : দিতপ্রিয়া অধিকারী স্বামীর নাম: সোমনাথ অধিকারী বাড়ির নং : n0085 বয়স : 50 লিঙ্গ : মহিলা	LJK0407346 ফটো উপলব্ধ	42 নাম : সোমনাথ অধিকারী পিতার নাম: অপ্রকাশ অধিকারী বাড়ির নং : n0085 বয়স : 58 লিঙ্গ : পুরুষ	WB/37/265/201536 ফটো উপলব্ধ
43 নাম : মনিকা অধিকারী স্বামীর নাম: অপ্রকাশ অধিকারী বাড়ির নং : n0085 বয়স : 87 লিঙ্গ : মহিলা	WB/37/265/201007 ফটো উপলব্ধ	44 নাম : ঐশী অধিকারী পিতার নাম: সোমনাথ অধিকারী বাড়ির নং : 17 বয়স : 20 লিঙ্গ : মহিলা	WEP2930006 ফটো উপলব্ধ	45 নাম : ফুলটুসী ওবা স্বামীর নাম: তারকেশ্বর ওবা বাড়ির নং : n0320 বয়স : 40 লিঙ্গ : মহিলা	WEP1832989 ফটো উপলব্ধ
46 নাম : তারকেশ্বর ওবা পিতার নাম: বিদ্যেশ্বর ওবা বাড়ির নং : n0310 বয়স : 46 লিঙ্গ : পুরুষ	WEP1832971 ফটো উপলব্ধ	47 নাম : সঞ্জয় কুমার পিতার নাম: ভুবনেশ্বর কুমার বাড়ির নং : n0036 বয়স : 35 লিঙ্গ : পুরুষ	WEP1161074 ফটো উপলব্ধ	48 নাম : ফুলতীদেবী কুমারী স্বামীর নাম: ভুবনেশ্বর কুমার বাড়ির নং : n0036 বয়স : 59 লিঙ্গ : মহিলা	WB/37/265/201079 ফটো উপলব্ধ
49 নাম : ভুবনেশ্বর কুমার পিতার নাম: রাজেশ্বর কুমার বাড়ির নং : n0036 বয়স : 64 লিঙ্গ : পুরুষ	WEP2940351 ফটো উপলব্ধ	50 নাম : নিতু কুমারী দেবী স্বামীর নাম: সন্দীপ কুমার বাড়ির নং : 10/46 বয়স : 32 লিঙ্গ : মহিলা	WEP2265916 ফটো উপলব্ধ	51 নাম : সন্দীপ কুমার পিতার নাম: ভুবনেশ্বর কুমার বাড়ির নং : n0036 বয়স : 40 লিঙ্গ : পুরুষ	LJK2984847 ফটো উপলব্ধ
52 নাম : নীসা কুমারী পিতার নাম: হেমরাজ প্রসাদ বাড়ির নং : 3/29 বয়স : 23 লিঙ্গ : মহিলা	WEP2659464 ফটো উপলব্ধ	53 নাম : সৌম্যপ্রভ কর্মকার মায়ের নাম: সোমা কর্মকার বাড়ির নং : 1বি/6 বয়স : 23 লিঙ্গ : পুরুষ	WEP2659548 ফটো উপলব্ধ	54 নাম : অশ্বেষা রায় পিতার নাম: অনূপ কুমার রায় বাড়ির নং : এন0153 বয়স : 23 লিঙ্গ : মহিলা	WEP2659332 ফটো উপলব্ধ
55 নাম : নিরঞ্জন কর্মকার পিতার নাম: শম্ভুনাথ কর্মকার বাড়ির নং : 1B/6 বয়স : 68 লিঙ্গ : পুরুষ	LJK0296897 ফটো উপলব্ধ	56 নাম : অর্কপ্রভ কর্মকার পিতার নাম: নিরঞ্জন কর্মকার বাড়ির নং : 1বি/6 বয়স : 28 লিঙ্গ : পুরুষ	WEP2266146 ফটো উপলব্ধ	57 নাম : ডলি কর্মকার স্বামীর নাম: অমর কর্মকার বাড়ির নং : n0369 বয়স : 30 লিঙ্গ : মহিলা	WEP2395531 ফটো উপলব্ধ
58 নাম : সোমা কর্মকার স্বামীর নাম: সমীরন কর্মকার বাড়ির নং : 1 B-6 বয়স : 48 লিঙ্গ : মহিলা	LJK2951754 ফটো উপলব্ধ	59 নাম : অনূপ কুমার রয় পিতার নাম: শিশির কুমার রয় বাড়ির নং : n0153 বয়স : 55 লিঙ্গ : পুরুষ	LJK0156398 ফটো উপলব্ধ	60 নাম : সুভাষ কর্মকার পিতার নাম: ভোলানাথ কর্মকার বাড়ির নং : n0153 বয়স : 53 লিঙ্গ : পুরুষ	WEP2505741 ফটো উপলব্ধ

61	LJK3973567	নাম : দেবশীষ কর্মকার পিতার নাম: মধুসূদন কর্মকার বাড়ির নং : 3/4 বয়স : 43 লিঙ্গ : পুরুষ	ফটো উপলব্ধ	62	LJK4606992	নাম : সরস্বতী কর্মকার স্বামীর নাম: উৎপল কর্মকার বাড়ির নং : 1/1 বয়স : 53 লিঙ্গ : মহিলা	ফটো উপলব্ধ	63	WB/37/265/201091	নাম : রাজেন কর্মকার পিতার নাম: প্রভাস কর্মকার বাড়ির নং : n0110 বয়স : 57 লিঙ্গ : পুরুষ	ফটো উপলব্ধ
64	WEP1058965	নাম : সমাঞ্জী কর্মকার স্বামীর নাম: রাজেন কর্মকার বাড়ির নং : n0110 বয়স : 42 লিঙ্গ : মহিলা	ফটো উপলব্ধ	65	WEP1262526	নাম : শ্যামল কর্মকার পিতার নাম: প্রভাস চন্দ্র কর্মকার বাড়ির নং : 1/14 বয়স : 54 লিঙ্গ : পুরুষ	ফটো উপলব্ধ	66	LYG2473130	নাম : কাকলী কর্মকার স্বামীর নাম: শ্যামল কর্মকার বাড়ির নং : 1/14 বয়স : 46 লিঙ্গ : মহিলা	ফটো উপলব্ধ
67	WB/37/265/201471	নাম : স্বপন কর্মকার পিতার নাম: কালীপদ কর্মকার বাড়ির নং : n0125 বয়স : 67 লিঙ্গ : পুরুষ	ফটো উপলব্ধ	68	WEP1535210	নাম : প্রদীপ কর্মকার পিতার নাম: স্বপন কর্মকার বাড়ির নং : 3/23 বয়স : 32 লিঙ্গ : পুরুষ	ফটো উপলব্ধ	69	WEP1672013	নাম : সুদীপ কর্মকার পিতার নাম: স্বপন কর্মকার বাড়ির নং : n0125 বয়স : 31 লিঙ্গ : পুরুষ	ফটো উপলব্ধ
70	LJK2984813	নাম : জবা কর্মকার স্বামীর নাম: সুভাষ কর্মকার বাড়ির নং : n0153 বয়স : 40 লিঙ্গ : মহিলা	ফটো উপলব্ধ	71	LJK2983054	নাম : সমর কর্মকার পিতার নাম: সীতানাথ কর্মকার বাড়ির নং : n0157 বয়স : 48 লিঙ্গ : পুরুষ	ফটো উপলব্ধ	72	LJK4606943	নাম : বুনুকা কর্মকার স্বামীর নাম: সমর কর্মকার বাড়ির নং : n0157 বয়স : 40 লিঙ্গ : মহিলা	ফটো উপলব্ধ
73	LJK2168052	নাম : অমর কর্মকার পিতার নাম: সীতানাথ কর্মকার বাড়ির নং : n0157 বয়স : 45 লিঙ্গ : পুরুষ	ফটো উপলব্ধ	74	WB/37/265/711448	নাম : শীতলা কর্মকার স্বামীর নাম: মধুসূদন কর্মকার বাড়ির নং : 3/4 বয়স : 65 লিঙ্গ : মহিলা	ফটো উপলব্ধ	75	LJK3973559	নাম : বিশ্বজিৎ কর্মকার পিতার নাম: মধুসূদন কর্মকার বাড়ির নং : 3/4 বয়স : 45 লিঙ্গ : পুরুষ	ফটো উপলব্ধ
76	WEP1833102	নাম : মন্দিরা কর্মকার স্বামীর নাম: বিশ্বজিৎ কর্মকার বাড়ির নং : 3/4 বয়স : 33 লিঙ্গ : মহিলা	ফটো উপলব্ধ	77	WB/37/265/201074	নাম : উত্তম কাহার পিতার নাম: জজরাম কাহার বাড়ির নং : n0175 বয়স : 55 লিঙ্গ : পুরুষ	ফটো উপলব্ধ	78	WEP1671882	নাম : সোনু কাঁহার পিতার নাম: উত্তম কাঁহার বাড়ির নং : n0175 বয়স : 33 লিঙ্গ : পুরুষ	ফটো উপলব্ধ
79	WEP1671874	নাম : রবি কাঁহার পিতার নাম: উত্তম কাঁহার বাড়ির নং : n0175 বয়স : 31 লিঙ্গ : পুরুষ	ফটো উপলব্ধ	80	WB/37/265/201496	নাম : মনীন্দ্রনাথ খা পিতার নাম: মধুসূদন খা বাড়ির নং : 1B/13 বয়স : 71 লিঙ্গ : পুরুষ	ফটো উপলব্ধ	81	WB/37/265/201480	নাম : সন্ধ্যা রানী খাঁ স্বামীর নাম: মনীন্দ্রনাথ খাঁ বাড়ির নং : 1B/13 বয়স : 58 লিঙ্গ : মহিলা	ফটো উপলব্ধ
82	LJK4606778	নাম : সর্বেশ্বর শেখর খাঁ পিতার নাম: মনীন্দ্রনাথ খাঁ বাড়ির নং : 1B/13 বয়স : 37 লিঙ্গ : পুরুষ	ফটো উপলব্ধ	83	DVM2886844	নাম : রিৎকি খাঁ স্বামীর নাম: সর্বেশ্বর শেখর খাঁ বাড়ির নং : 1B/13 বয়স : 37 লিঙ্গ : মহিলা	ফটো উপলব্ধ	84	WEP1262435	নাম : পীযুষ কান্তি খাঁ পিতার নাম: মনীন্দ্রনাথ খাঁ বাড়ির নং : 1B/13 বয়স : 36 লিঙ্গ : পুরুষ	ফটো উপলব্ধ
85	LJK0292276	নাম : ছায়া গড়াই স্বামীর নাম: লক্ষীনারায়ন গড়াই বাড়ির নং : 13 বয়স : 75 লিঙ্গ : মহিলা	ফটো উপলব্ধ	86	LJK0292250	নাম : অর্ধ্য গড়াই পিতার নাম: লক্ষীনারায়ন গড়াই বাড়ির নং : 13 বয়স : 52 লিঙ্গ : পুরুষ	ফটো উপলব্ধ	87	GGM1484922	নাম : রেখা গড়াই স্বামীর নাম: অর্ধ্য গড়াই বাড়ির নং : 13 বয়স : 44 লিঙ্গ : মহিলা	ফটো উপলব্ধ
88	WEP1058874	নাম : রাজু ধীবর পিতার নাম: সুকুমার ধীবর বাড়ির নং : 3/27 বয়স : 38 লিঙ্গ : পুরুষ	ফটো উপলব্ধ	89	WEP1161264	নাম : চুমকী ধীবর স্বামীর নাম: রাজু ধীবর বাড়ির নং : 3/27 বয়স : 36 লিঙ্গ : মহিলা	ফটো উপলব্ধ	90	WB/37/265/201137	নাম : সঞ্জীব কুমার গুপ্ত পিতার নাম: সুনীল কুমার গুপ্ত বাড়ির নং : n0171 বয়স : 54 লিঙ্গ : পুরুষ	ফটো উপলব্ধ

91 নাম : সন্দীপা গুপ্ত পিতার নাম: সঞ্জীব কুমার গুপ্ত বাড়ির নং : 1B/12 বয়স : 28 লিঙ্গ : মহিলা	WEP2266062 ফটো উপলব্ধ	92 নাম : বাদলচন্দ্র গরাই পিতার নাম: সৃষ্টিধর গরাই বাড়ির নং : n0015 বয়স : 78 লিঙ্গ : পুরুষ	WB/37/265/201024 ফটো উপলব্ধ	93 নাম : রুমা গরাই স্বামীর নাম: উৎপল গরাই বাড়ির নং : 47 বয়স : 32 লিঙ্গ : মহিলা	WEP1161330 ফটো উপলব্ধ
94 নাম : দিয়া পাণ্ডে পিতার নাম: অরুণ পাণ্ডে বাড়ির নং : এন0014 বয়স : 22 লিঙ্গ : মহিলা	WEP2821007 ফটো উপলব্ধ	95 নাম : কম্পনা গরাই স্বামীর নাম: সুরেশ গরাই বাড়ির নং : n0014 বয়স : 47 লিঙ্গ : মহিলা	LJK2168755 ফটো উপলব্ধ	96 নাম : নয়ন গরাই পিতার নাম: সুভাষ চন্দ্র গরাই বাড়ির নং : n0014 বয়স : 38 লিঙ্গ : পুরুষ	LJK4606828 ফটো উপলব্ধ
97 নাম : সুভাষ চন্দ্র গরাই পিতার নাম: বাদল চন্দ্র গরাই বাড়ির নং : n0014 বয়স : 58 লিঙ্গ : পুরুষ	LJK4327003 ফটো উপলব্ধ	98 নাম : সন্ধ্যারানী গরাই স্বামীর নাম: সুভাষ চন্দ্র গরাই বাড়ির নং : n0014 বয়স : 56 লিঙ্গ : মহিলা	WEP2560092 ফটো উপলব্ধ	99 নাম : সুরেশ গরাই পিতার নাম: বাদল গরাই বাড়ির নং : n0014 বয়স : 54 লিঙ্গ : পুরুষ	WEP2559953 ফটো উপলব্ধ
100 নাম : উত্তম গরাই পিতার নাম: সুভাষ চন্দ্র গরাই বাড়ির নং : n0014 বয়স : 40 লিঙ্গ : পুরুষ	LJK3973252 ফটো উপলব্ধ	101 নাম : বিশ্বজিৎ গরাই পিতার নাম: নিবাস গরাই বাড়ির নং : n0014 বয়স : 34 লিঙ্গ : পুরুষ	WEP1161009 ফটো উপলব্ধ	102 নাম : অঞ্জলি গরাই স্বামীর নাম: প্রভাষ গরাই বাড়ির নং : n0014 বয়স : 42 লিঙ্গ : মহিলা	LJK2422202 ফটো উপলব্ধ
103 নাম : গনেশ চন্দ্র গরাই পিতার নাম: সন্তোষ গরাই বাড়ির নং : n0015 বয়স : 58 লিঙ্গ : পুরুষ	WB/37/265/201374 ফটো উপলব্ধ	104 নাম : সুব্রত গরাই পিতার নাম: বাবলু গরাই বাড়ির নং : এন0015 বয়স : 24 লিঙ্গ : পুরুষ	WEP2659324 ফটো উপলব্ধ	105 নাম : সুমনা হালদার মায়ের নাম: মুনমুন হালদার বাড়ির নং : এন0014 বয়স : 21 লিঙ্গ : মহিলা	WEP2820991 ফটো উপলব্ধ
106 নাম : নিবাস গরাই পিতার নাম: বাদল চন্দ্র গরাই বাড়ির নং : n0014 বয়স : 62 লিঙ্গ : পুরুষ	WB/37/265/201278 ফটো উপলব্ধ	107 নাম : ময়না গরাই স্বামীর নাম: নিবাস গরাই বাড়ির নং : n0014 বয়স : 52 লিঙ্গ : মহিলা	WB/37/265/201092 ফটো উপলব্ধ	108 নাম : পাতুনা গরাই স্বামীর নাম: উত্তম গরাই বাড়ির নং : n0014 বয়স : 31 লিঙ্গ : মহিলা	WEP1833177 ফটো উপলব্ধ
109 নাম : প্রভাষ গরাই পিতার নাম: বাদল গরাই বাড়ির নং : n0014 বয়স : 49 লিঙ্গ : পুরুষ	WB/37/265/201331 ফটো উপলব্ধ	110 নাম : বেলারানী গরাই স্বামীর নাম: সন্তোষ গরাই বাড়ির নং : n0015 বয়স : 87 লিঙ্গ : মহিলা	WB/37/265/201067 ফটো উপলব্ধ	111 নাম : বিশ্বজিৎ গরাই পিতার নাম: গনেশ গরাই বাড়ির নং : n0015 বয়স : 34 লিঙ্গ : পুরুষ	WEP1161017 ফটো উপলব্ধ
112 নাম : অভিজিৎ গরাই পিতার নাম: গনেশ গরাই বাড়ির নং : n0015 বয়স : 32 লিঙ্গ : পুরুষ	WEP1535509 ফটো উপলব্ধ	113 নাম : বাবলু গরাই পিতার নাম: সন্তোষ গরাই বাড়ির নং : n0015 বয়স : 53 লিঙ্গ : পুরুষ	WB/37/265/201196 ফটো উপলব্ধ	114 নাম : সুনীতা গড়াই স্বামীর নাম: বাবলু গড়াই বাড়ির নং : n0015 বয়স : 45 লিঙ্গ : মহিলা	LJK2422376 ফটো উপলব্ধ
115 নাম : অপর্ণা গরাই পিতার নাম: সুরেশ গরাই বাড়ির নং : n0388 বয়স : 26 লিঙ্গ : মহিলা	WEP2412286 ফটো উপলব্ধ	116 নাম : উর্মিলা গাঁরাই স্বামীর নাম: শিব গাঁরাই বাড়ির নং : n0248 বয়স : 62 লিঙ্গ : মহিলা	LJK4607008 ফটো উপলব্ধ	117 নাম : উৎপল গড়াই মায়ের নাম: উর্মিলা গরাই বাড়ির নং : n0248 বয়স : 36 লিঙ্গ : পুরুষ	WEP1161322 ফটো উপলব্ধ
118 নাম : উজ্জল গরাই মায়ের নাম: উর্মিলা গরাই বাড়ির নং : n0248 বয়স : 30 লিঙ্গ : পুরুষ	WEP1671866 ফটো উপলব্ধ	119 নাম : টুম্পা গরাই স্বামীর নাম: বীরবল গরাই বাড়ির নং : n0248 বয়স : 31 লিঙ্গ : মহিলা	WEP1832914 ফটো উপলব্ধ	120 নাম : রত্না গুহ স্বামীর নাম: আশীষ রঞ্জন গুহ বাড়ির নং : n0041 বয়স : 64 লিঙ্গ : মহিলা	LJK0292516 ফটো উপলব্ধ

121 নাম : অনিশ রঞ্জন গুহ পিতার নাম: আশীষ রঞ্জন গুহ বাড়ির নং : n0041 বয়স : 35 লিঙ্গ : পুরুষ	WEP1161116 ফটো উপলব্ধ	122 নাম : রুমা গাঙ্গুলী স্বামীর নাম: উৎপল গাঙ্গুলী বাড়ির নং : n0186 বয়স : 56 লিঙ্গ : মহিলা	LJK2983120 ফটো উপলব্ধ	123 নাম : উৎপল গাঙ্গুলী পিতার নাম: বারিদবরন গাঙ্গুলী বাড়ির নং : 1/10 বয়স : 62 লিঙ্গ : পুরুষ	LJK4327029 ফটো উপলব্ধ
124 নাম : অমরেশ গাঙ্গুলী পিতার নাম: বিশ্বনাথ গাঙ্গুলী বাড়ির নং : n0159 বয়স : 49 লিঙ্গ : পুরুষ	WB/37/265/201306 ফটো উপলব্ধ	125 নাম : পারুল গাঙ্গুলী স্বামীর নাম: বিশ্বনাথ গাঙ্গুলী বাড়ির নং : n0159 বয়স : 69 লিঙ্গ : মহিলা	WB/37/265/201408 ফটো উপলব্ধ	126 নাম : সুচিত্রা গাঙ্গুলী স্বামীর নাম: মনোরঞ্জন গাঙ্গুলী বাড়ির নং : n0148 বয়স : 65 লিঙ্গ : মহিলা	WB/37/265/201419 ফটো উপলব্ধ
127 নাম : মোসুমী গাঙ্গুলী স্বামীর নাম: চিত্তরঞ্জন গাঙ্গুলী বাড়ির নং : 3B/4 বয়স : 46 লিঙ্গ : মহিলা	LJK2167971 ফটো উপলব্ধ	128 নাম : চিত্তরঞ্জন গাঙ্গুলী পিতার নাম: ধীরেন্দ্র গাঙ্গুলী বাড়ির নং : 3B/4 বয়স : 66 লিঙ্গ : পুরুষ	WB/37/265/201001 ফটো উপলব্ধ	129 নাম : বিশ্বজিৎ গাঙ্গুলী মায়ের নাম: সুচিত্রা গাঙ্গুলী বাড়ির নং : 3B/4 বয়স : 37 লিঙ্গ : পুরুষ	LJK4607024 ফটো উপলব্ধ
130 নাম : অপরেশ গাঙ্গুলী পিতার নাম: বিশ্বনাথ গাঙ্গুলী বাড়ির নং : 3B/10 বয়স : 47 লিঙ্গ : পুরুষ	LJK2168235 ফটো উপলব্ধ	131 নাম : মোমিতা গাঙ্গুলী স্বামীর নাম: অপরেশ গাঙ্গুলী বাড়ির নং : 3B/10 বয়স : 34 লিঙ্গ : মহিলা	WEP2338606 ফটো উপলব্ধ	132 নাম : প্রতিভা মজুমদার পিতার নাম: চন্দন মজুমদার বাড়ির নং : 15 বয়স : 29 লিঙ্গ : মহিলা	WEP1826874 ফটো উপলব্ধ
133 নাম : সাগ্নিক গাঙ্গুলী পিতার নাম: উৎপল গাঙ্গুলী বাড়ির নং : 1/10 বয়স : 27 লিঙ্গ : পুরুষ	WEP2453389 ফটো উপলব্ধ	134 নাম : মোসুমী গাঙ্গুলী স্বামীর নাম: অমরেশ গাঙ্গুলী বাড়ির নং : 3B/10 বয়স : 41 লিঙ্গ : মহিলা	LJK4676573 ফটো উপলব্ধ	135 নাম : সাবিত্রী ঘোষ স্বামীর নাম: জয়দেব ঘোষ বাড়ির নং : 1A/16 বয়স : 79 লিঙ্গ : মহিলা	LJK2983260 ফটো উপলব্ধ
136 নাম : পুষ্পা ঘোষ স্বামীর নাম: সৌমেন ঘোষ বাড়ির নং : 1B/16 বয়স : 47 লিঙ্গ : মহিলা	LJK4606950 ফটো উপলব্ধ	137 নাম : বিজয় ঘোষ পিতার নাম: ভুতনাথ ঘোষ বাড়ির নং : n0304 বয়স : 66 লিঙ্গ : পুরুষ	WEP1832864 ফটো উপলব্ধ	138 নাম : নিহারীকা ঘোষ স্বামীর নাম: বিজয় ঘোষ বাড়ির নং : n0305 বয়স : 59 লিঙ্গ : মহিলা	WEP1832872 ফটো উপলব্ধ
139 নাম : সৌমেন ঘোষ পিতার নাম: সুভাষ ঘোষ বাড়ির নং : 1B/16 বয়স : 56 লিঙ্গ : পুরুষ	LJK2983229 ফটো উপলব্ধ	140 নাম : জয়া ঘোষ স্বামীর নাম: সুভাষ ঘোষ বাড়ির নং : 1B/16 বয়স : 74 লিঙ্গ : মহিলা	LJK2983211 ফটো উপলব্ধ	141 নাম : মুনমুন ঘোষ স্বামীর নাম: মানস ঘোষ বাড়ির নং : n0100 বয়স : 41 লিঙ্গ : মহিলা	LJK3973260 ফটো উপলব্ধ
142 নাম : ইন্দ্রানী ঘোষ স্বামীর নাম: মানব ঘোষ বাড়ির নং : 1B/16 বয়স : 54 লিঙ্গ : মহিলা	LJK2950608 ফটো উপলব্ধ	143 নাম : মানব ঘোষ পিতার নাম: জয়দেব ঘোষ বাড়ির নং : 1A/6 বয়স : 56 লিঙ্গ : পুরুষ	LJK0292581 ফটো উপলব্ধ	144 নাম : পুতুল ঘোষ স্বামীর নাম: সুকুমার ঘোষ বাড়ির নং : n0016 বয়স : 32 লিঙ্গ : মহিলা	WEP1833037 ফটো উপলব্ধ
145 নাম : বাবলী ঘোষ স্বামীর নাম: সুনীল ঘোষ বাড়ির নং : n0016 বয়স : 45 লিঙ্গ : মহিলা	LJK2983245 ফটো উপলব্ধ	146 নাম : সুনীল ঘোষ পিতার নাম: বঙ্কু ঘোষ বাড়ির নং : n0016 বয়স : 50 লিঙ্গ : পুরুষ	WB/37/265/201534 ফটো উপলব্ধ	147 নাম : শর্মিলা ঘোষ স্বামীর নাম: মৃত্যঞ্জয় ঘোষ বাড়ির নং : n0016 বয়স : 50 লিঙ্গ : মহিলা	LJK0292565 ফটো উপলব্ধ
148 নাম : মৃত্যঞ্জয় ঘোষ পিতার নাম: বঙ্কু ঘোষ বাড়ির নং : n0016 বয়স : 53 লিঙ্গ : পুরুষ	LJK0292557 ফটো উপলব্ধ	149 নাম : মালতী ঘোষ স্বামীর নাম: বঙ্কু ঘোষ বাড়ির নং : n0016 বয়স : 79 লিঙ্গ : মহিলা	WEP2941144 ফটো উপলব্ধ	150 নাম : মানস ঘোষ পিতার নাম: জয়দেব ঘোষ বাড়ির নং : 1A/6 বয়স : 55 লিঙ্গ : পুরুষ	LJK0292599 ফটো উপলব্ধ

151	LJK2442473	নাম : কাজল ঘোষ স্বামীর নাম: প্রশান্ত কুমার ঘোষ বাড়ির নং : 1এ/12 বয়স : 45 লিঙ্গ : মহিলা	ফটো উপলব্ধ	152	LJK4578126	নাম : প্রশান্ত কুমার ঘোষ পিতার নাম: কিরীটা ভূষণ ঘোষ বাড়ির নং : 1এ/12 বয়স : 49 লিঙ্গ : পুরুষ	ফটো উপলব্ধ	153	WEP2651644	নাম : আবীর ঘোষ পিতার নাম: প্রশান্ত কুমার ঘোষ বাড়ির নং : 1এ/12 বয়স : 23 লিঙ্গ : পুরুষ	ফটো উপলব্ধ
154	WEP2841898	নাম : সোনালী ঘোষ পিতার নাম: মানস ঘোষ বাড়ির নং : 1 এ/6 বয়স : 23 লিঙ্গ : মহিলা	ফটো উপলব্ধ	155	WEP2841906	নাম : কৌশিক ঘোষ পিতার নাম: সুনিল ঘোষ বাড়ির নং : এন0047 বয়স : 22 লিঙ্গ : পুরুষ	ফটো উপলব্ধ	156	WEP2856292	নাম : সুরত চক্রবর্তী পিতার নাম: রতীশ চক্রবর্তী বাড়ির নং : n0093 বয়স : 61 লিঙ্গ : পুরুষ	ফটো উপলব্ধ
157	WEP2462760	নাম : অর্নব চক্রবর্তী পিতার নাম: অসিত কুমার চক্রবর্তী বাড়ির নং : 3এ-4 বয়স : 25 লিঙ্গ : পুরুষ	ফটো উপলব্ধ	158	WB/37/265/201309	নাম : বিশ্বনাথ চক্রবর্তী পিতার নাম: রামচরন চক্রবর্তী বাড়ির নং : 3A/4 বয়স : 79 লিঙ্গ : পুরুষ	ফটো উপলব্ধ	159	WB/37/265/201351	নাম : গঙ্গারানী চক্রবর্তী স্বামীর নাম: বিশ্বনাথ চক্রবর্তী বাড়ির নং : 3A/4 বয়স : 72 লিঙ্গ : মহিলা	ফটো উপলব্ধ
160	WB/37/265/201514	নাম : অসিত কুমার চক্রবর্তী পিতার নাম: বিশ্বনাথ চক্রবর্তী বাড়ির নং : 3A/4 বয়স : 53 লিঙ্গ : পুরুষ	ফটো উপলব্ধ	161	WB/37/265/201176	নাম : মিতা চক্রবর্তী স্বামীর নাম: অসিত কুমার চক্রবর্তী বাড়ির নং : 3A/4 বয়স : 51 লিঙ্গ : মহিলা	ফটো উপলব্ধ	162	DVM2958197	নাম : স্বাগতা চক্রবর্তী পিতার নাম: রবিশঙ্কর চক্রবর্তী বাড়ির নং : 1/3 বয়স : 37 লিঙ্গ : মহিলা	ফটো উপলব্ধ
163	WB/37/264/243270	নাম : সুপ্রিয়া চক্রবর্তী স্বামীর নাম: রবিশঙ্কর চক্রবর্তী বাড়ির নং : 1/3 বয়স : 59 লিঙ্গ : মহিলা	ফটো উপলব্ধ	164	WB/37/264/243294	নাম : রবিশঙ্কর চক্রবর্তী পিতার নাম: যতীন্দ্র মোহন চক্রবর্তী বাড়ির নং : 1/3 বয়স : 65 লিঙ্গ : পুরুষ	ফটো উপলব্ধ	165	LJK2983336	নাম : শুভা চক্রবর্তী স্বামীর নাম: রবিশঙ্কর চক্রবর্তী বাড়ির নং : 1C/3 বয়স : 47 লিঙ্গ : মহিলা	ফটো উপলব্ধ
166	LJK2983328	নাম : রবিশঙ্কর চক্রবর্তী পিতার নাম: ধ্রুবরঞ্জন চক্রবর্তী বাড়ির নং : 1C/3 বয়স : 58 লিঙ্গ : পুরুষ	ফটো উপলব্ধ	167	LJK2421931	নাম : উমা চক্রবর্তী স্বামীর নাম: সুরত চক্রবর্তী বাড়ির নং : 1/4 বয়স : 50 লিঙ্গ : মহিলা	ফটো উপলব্ধ	168	LJK2168441	নাম : পূর্ণিমা হালদার স্বামীর নাম: ইন্দ্রজিৎ হালদার বাড়ির নং : 1B/7 বয়স : 48 লিঙ্গ : মহিলা	ফটো উপলব্ধ
169	LJK2420875	নাম : শম্পা চক্রবর্তী স্বামীর নাম: সুকান্ত চক্রবর্তী বাড়ির নং : n0054 বয়স : 51 লিঙ্গ : মহিলা	ফটো উপলব্ধ	170	WB/37/265/201418	নাম : নন্দ চক্রবর্তী পিতার নাম: অরবিন্দ চক্রবর্তী বাড়ির নং : n0054 বয়স : 53 লিঙ্গ : পুরুষ	ফটো উপলব্ধ	171	WEP1535327	নাম : নীলা চক্রবর্তী স্বামীর নাম: নন্দ চক্রবর্তী বাড়ির নং : n0054 বয়স : 38 লিঙ্গ : মহিলা	ফটো উপলব্ধ
172	WB/37/265/201164	নাম : পুষ্পলতা চক্রবর্তী স্বামীর নাম: রথীশ চক্রবর্তী বাড়ির নং : n0093 বয়স : 79 লিঙ্গ : মহিলা	ফটো উপলব্ধ	173	WB/37/265/201173	নাম : দেবব্রত চক্রবর্তী পিতার নাম: রথীশ চক্রবর্তী বাড়ির নং : n0093 বয়স : 58 লিঙ্গ : পুরুষ	ফটো উপলব্ধ	174	WB/37/265/201542	নাম : সত্যব্রত চক্রবর্তী পিতার নাম: রথীশ চক্রবর্তী বাড়ির নং : n0093 বয়স : 56 লিঙ্গ : পুরুষ	ফটো উপলব্ধ
175	LJK4607115	নাম : কানু চক্রবর্তী পিতার নাম: বিজয়কৃষ্ণ চক্রবর্তী বাড়ির নং : n0142 বয়স : 42 লিঙ্গ : পুরুষ	ফটো উপলব্ধ	176	WEP2994390	নাম : কনিকা চক্রবর্তী স্বামীর নাম: বিজয়কৃষ্ণ চক্রবর্তী বাড়ির নং : n0142 বয়স : 66 লিঙ্গ : মহিলা	ফটো উপলব্ধ	177	WB/37/265/210656	নাম : শমিতা চক্রবর্তী স্বামীর নাম: অরুন চক্রবর্তী বাড়ির নং : n0124 বয়স : 61 লিঙ্গ : মহিলা	ফটো উপলব্ধ
178	WEP2338713	নাম : রীনা চক্রবর্তী স্বামীর নাম: বেনু চক্রবর্তী বাড়ির নং : 3/9 বয়স : 30 লিঙ্গ : মহিলা	ফটো উপলব্ধ	179	WEP1929694	নাম : শুভ চক্রবর্তী পিতার নাম: সুরত চক্রবর্তী বাড়ির নং : 1/4 বয়স : 28 লিঙ্গ : পুরুষ	ফটো উপলব্ধ	180	LJK2168607	নাম : বেনু চক্রবর্তী পিতার নাম: বিজয়কৃষ্ণ চক্রবর্তী বাড়ির নং : 3/9 বয়স : 44 লিঙ্গ : পুরুষ	ফটো উপলব্ধ

181 নাম : শ্রাবনী গাঙ্গুলী স্বামীর নাম: শ্রীকান্ত গাঙ্গুলী বাড়ির নং : n0215 বয়স : 38 লিঙ্গ : মহিলা	WEP1262294 ফটো উপলব্ধ	182 নাম : শ্রীকান্ত গাঙ্গুলী পিতার নাম: দুলাল গাঙ্গুলী বাড়ির নং : n0215 বয়স : 41 লিঙ্গ : পুরুষ	LJK4607206 ফটো উপলব্ধ	183 নাম : নিরঞ্জন চ্যাটার্জী পিতার নাম: ব্রজগোপাল চ্যাটার্জী বাড়ির নং : 1/8 বয়স : 50 লিঙ্গ : পুরুষ	LJK0292979 ফটো উপলব্ধ
184 নাম : সুরঞ্জন চ্যাটার্জী পিতার নাম: ব্রজগোপাল চ্যাটার্জী বাড়ির নং : n0102 বয়স : 50 লিঙ্গ : পুরুষ	LJK2983351 ফটো উপলব্ধ	185 নাম : চন্ডীচরন চ্যাটার্জী পিতার নাম: ব্রজগোপাল চ্যাটার্জী বাড়ির নং : 1/8 বয়স : 57 লিঙ্গ : পুরুষ	LJK0292953 ফটো উপলব্ধ	186 নাম : লীনা চ্যাটার্জী স্বামীর নাম: চন্ডীচরন চ্যাটার্জী বাড়ির নং : 1/8 বয়স : 57 লিঙ্গ : মহিলা	LJK0292961 ফটো উপলব্ধ
187 নাম : সৌমিত্র চ্যাটার্জী পিতার নাম: রামানুজ চ্যাটার্জী বাড়ির নং : n0056 বয়স : 49 লিঙ্গ : পুরুষ	WB/37/265/201444 ফটো উপলব্ধ	188 নাম : বেবী চ্যাটার্জী স্বামীর নাম: বলরাম চ্যাটার্জী বাড়ির নং : n0056 বয়স : 45 লিঙ্গ : মহিলা	JNK2121655 ফটো উপলব্ধ	189 নাম : বলরাম চ্যাটার্জী পিতার নাম: রামানুজ চ্যাটার্জী বাড়ির নং : n0056 বয়স : 57 লিঙ্গ : পুরুষ	LJK0293050 ফটো উপলব্ধ
190 নাম : রামানুজ চ্যাটার্জী পিতার নাম: রামপদ চ্যাটার্জী বাড়ির নং : n0056 বয়স : 81 লিঙ্গ : পুরুষ	WB/37/265/201405 ফটো উপলব্ধ	191 নাম : কল্যাণী চ্যাটার্জী স্বামীর নাম: সৌমিত্র চ্যাটার্জী বাড়ির নং : n0056 বয়স : 36 লিঙ্গ : মহিলা	WUQ1682863 ফটো উপলব্ধ	192 নাম : চৈতালী চকলাদার স্বামীর নাম: সমিত চকলাদার বাড়ির নং : 1B/20 বয়স : 45 লিঙ্গ : মহিলা	LJK2434405 ফটো উপলব্ধ
193 নাম : সমিত চাকলাদার পিতার নাম: শ্রীপতি চাকলাদার বাড়ির নং : 1B/20 বয়স : 56 লিঙ্গ : পুরুষ	LJK0292938 ফটো উপলব্ধ	194 নাম : অর্পিতা চৌধুরী স্বামীর নাম: রনজিৎ চৌধুরী বাড়ির নং : n0103 বয়স : 50 লিঙ্গ : মহিলা	LJK2168128 ফটো উপলব্ধ	195 নাম : রনজিৎ চৌধুরী পিতার নাম: অনিল চৌধুরী বাড়ির নং : 1/1 বয়স : 63 লিঙ্গ : পুরুষ	LJK2168177 ফটো উপলব্ধ
196 নাম : অমরেন্দ্র চৌধুরী পিতার নাম: গজেন্দ্র কুমার চৌধুরী বাড়ির নং : n0216 বয়স : 44 লিঙ্গ : পুরুষ	DVM1510148 ফটো উপলব্ধ	197 নাম : অর্চনা চৌধুরী স্বামীর নাম: জশোজয় চৌধুরী বাড়ির নং : n0216 বয়স : 42 লিঙ্গ : মহিলা	LJK3973716 ফটো উপলব্ধ	198 নাম : জশোজয় চৌধুরী পিতার নাম: গজেন্দ্র কুমার চৌধুরী বাড়ির নং : n0216 বয়স : 49 লিঙ্গ : পুরুষ	DVM1666452 ফটো উপলব্ধ
199 নাম : রীতা চৌধুরী স্বামীর নাম: প্রকাশ চৌধুরী বাড়ির নং : n0201 বয়স : 50 লিঙ্গ : মহিলা	LJK3973583 ফটো উপলব্ধ	200 নাম : প্রকাশ চৌধুরী পিতার নাম: অর্জুন চৌধুরী বাড়ির নং : n0200 বয়স : 55 লিঙ্গ : পুরুষ	LJK3973575 ফটো উপলব্ধ	201 নাম : রাহুল কুমার চৌধুরী পিতার নাম: প্রকাশ চৌধুরী বাড়ির নং : এন0036 বয়স : 25 লিঙ্গ : পুরুষ	WEP2885226 ফটো উপলব্ধ
202 নাম : রোহিত চৌধুরী পিতার নাম: প্রকাশ চৌধুরী বাড়ির নং : এন0036 বয়স : 23 লিঙ্গ : পুরুষ	WEP2885242 ফটো উপলব্ধ	203 নাম : দিব্যশ্রী চৌধুরী পিতার নাম: রনজিত কুমার চৌধুরী বাড়ির নং : n0381 বয়স : 26 লিঙ্গ : মহিলা	WEP2395671 ফটো উপলব্ধ	204 নাম : কৃষ্ণেন্দু দত্ত পিতার নাম: অক্ষয়েন্দু দত্ত বাড়ির নং : 1/5 বয়স : 52 লিঙ্গ : পুরুষ	WEP2814150 ফটো উপলব্ধ
205 নাম : দেবার্থা চৌধুরী পিতার নাম: রনজিৎ চৌধুরী বাড়ির নং : 1/1 রবীন্দ্র সরনী বয়স : 21 লিঙ্গ : পুরুষ	WEP2918944 ফটো উপলব্ধ	206 নাম : খগেন্দ্রনাথ জানা পিতার নাম: দেবেন্দ্র জানা বাড়ির নং : n0065 বয়স : 75 লিঙ্গ : পুরুষ	WB/37/265/201062 ফটো উপলব্ধ	207 নাম : সন্ধ্যা জানা স্বামীর নাম: খগেন্দ্রনাথ জানা বাড়ির নং : n0065 বয়স : 69 লিঙ্গ : মহিলা	WB/37/265/201383 ফটো উপলব্ধ
208 নাম : অমলেশ জানা পিতার নাম: খগেন্দ্রনাথ জানা বাড়ির নং : n0065 বয়স : 46 লিঙ্গ : পুরুষ	LJK2168532 ফটো উপলব্ধ	209 নাম : টুম্পা জানা স্বামীর নাম: অমলেশ জানা বাড়ির নং : n0065 বয়স : 31 লিঙ্গ : মহিলা	WEP2338630 ফটো উপলব্ধ	210 নাম : জুহি খাতুন পিতার নাম: সেখ জলালুদ্দিন বাড়ির নং : 10/26B বয়স : 29 লিঙ্গ : মহিলা	WEP2338549 ফটো উপলব্ধ

বিধানসভা নির্বাচনক্ষেত্রের নং, নাম : 277-দুর্গাপুর পশ্চিম
ভাগ নং, নাম : 1-ধান্ডাবাগ রবীন্দ্রপল্লী পশ্চিমাংশ মন্ডলপাড়া থেকে লিঙ্করোড পর্যন্ত শরতপল্লী(আংশিক)

211	WEP1671999	নাম : গুড্ডী খাতুন পিতার নাম: সেখ জালালুদ্দিন বাড়ির নং : n0069 বয়স : 32 লিঙ্গ : মহিলা	ফটো উপলব্ধ	212	WEP1535236	নাম : জুগুন খাতুন পিতার নাম: সেখ জালাল উদ্দিন বাড়ির নং : n0069 বয়স : 34 লিঙ্গ : মহিলা	ফটো উপলব্ধ	213	WEP1161173	নাম : চাঁন্দা খাতুন পিতার নাম: সেখ জালালউদ্দিন বাড়ির নং : n0069 বয়স : 34 লিঙ্গ : মহিলা	ফটো উপলব্ধ
214	LJK3973294	নাম : সাহাজাহা বেগম স্বামীর নাম: শেখ জালালউদ্দিন বাড়ির নং : n0069 বয়স : 54 লিঙ্গ : মহিলা	ফটো উপলব্ধ	215	LJK4327094	নাম : শেখ জালালউদ্দিন পিতার নাম: শেখ মেহেন্দী হোসেন বাড়ির নং : n0069 বয়স : 58 লিঙ্গ : পুরুষ	ফটো উপলব্ধ	216	WB/37/264/549234	নাম : সরোজ কুমার ঠাকুর পিতার নাম: খগেন্দ্র নাথ ঠাকুর বাড়ির নং : n0300 বয়স : 50 লিঙ্গ : পুরুষ	ফটো উপলব্ধ
217	WEP2395648	নাম : বাবলু ঠাকুর পিতার নাম: সহদেব ঠাকুর বাড়ির নং : n0386 বয়স : 27 লিঙ্গ : পুরুষ	ফটো উপলব্ধ	218	WEP2659357	নাম : সধিতা মন্ডল মায়ের নাম: কাকলি মন্ডল বাড়ির নং : 1সী/5 বয়স : 23 লিঙ্গ : মহিলা	ফটো উপলব্ধ	219	WB/37/265/201467	নাম : শিবানী চ্যাং পিতার নাম: নন্দদুলাল চ্যাং বাড়ির নং : n0172 বয়স : 65 লিঙ্গ : মহিলা	ফটো উপলব্ধ
220	LJK4327110	নাম : অমল চ্যাং পিতার নাম: নন্দদুলাল চ্যাং বাড়ির নং : 1B/14 বয়স : 63 লিঙ্গ : পুরুষ	ফটো উপলব্ধ	221	LJK2983419	নাম : মধুমিতা চ্যাং স্বামীর নাম: অমল চ্যাং বাড়ির নং : n0172 বয়স : 52 লিঙ্গ : মহিলা	ফটো উপলব্ধ	222	WEP1671858	নাম : মহুয়া চ্যাং পিতার নাম: অমল চ্যাং বাড়ির নং : 1B/14 বয়স : 30 লিঙ্গ : মহিলা	ফটো উপলব্ধ
223	WB/37/265/201468	নাম : নুপুর দে স্বামীর নাম: শ্যামল দে বাড়ির নং : 1B/14 বয়স : 56 লিঙ্গ : মহিলা	ফটো উপলব্ধ	224	DHC1169499	নাম : কাকলি মন্ডল পিতার নাম: অজিত কুমার মন্ডল বাড়ির নং : 1সি/5 বয়স : 45 লিঙ্গ : মহিলা	ফটো উপলব্ধ	225	WEP1262427	নাম : জিৎ তেওয়ারী পিতার নাম: রজতাক্ষ তেওয়ারী বাড়ির নং : 3/1 বয়স : 34 লিঙ্গ : পুরুষ	ফটো উপলব্ধ
226	WEP2550077	নাম : অমলাক্ষ তেওয়ারী পিতার নাম: অজিতকৃষ্ণ তেওয়ারী বাড়ির নং : 19, রবীন্দ্র সরনী বয়স : 65 লিঙ্গ : পুরুষ	ফটো উপলব্ধ	227	WEP1671965	নাম : স্মৃতি তেওয়ারী পিতার নাম: রজতাক্ষ তেওয়ারী বাড়ির নং : 19, রবীন্দ্র সরনী বয়স : 31 লিঙ্গ : মহিলা	ফটো উপলব্ধ	228	WEP2560001	নাম : শিব শঙ্কর দত্ত পিতার নাম: সুশীলকুমার দত্ত বাড়ির নং : n0001 বয়স : 54 লিঙ্গ : পুরুষ	ফটো উপলব্ধ
229	LJK4327136	নাম : অঞ্জলি দত্ত স্বামীর নাম: সুশীলকুমার দত্ত বাড়ির নং : 10/10 বয়স : 75 লিঙ্গ : মহিলা	ফটো উপলব্ধ	230	WEP2659381	নাম : মৌ দত্ত স্বামীর নাম: সন্দীপ দত্ত বাড়ির নং : এন-00 বয়স : 28 লিঙ্গ : মহিলা	ফটো উপলব্ধ	231	LJK2168649	নাম : নুপুর দত্ত স্বামীর নাম: শিবশঙ্কর দত্ত বাড়ির নং : 10/10 বয়স : 46 লিঙ্গ : মহিলা	ফটো উপলব্ধ
232	LJK3015039	নাম : সুকান্ত ঘোষ পিতার নাম: নিমাই ঘোষ বাড়ির নং : এন0001 বয়স : 43 লিঙ্গ : পুরুষ	ফটো উপলব্ধ	233	WEP2456754	নাম : সন্দীপা দত্ত পিতার নাম: শিব সঙ্কর দত্ত বাড়ির নং : 10/10 বয়স : 25 লিঙ্গ : মহিলা	ফটো উপলব্ধ	234	JDW1376516	নাম : পলি দত্ত স্বামীর নাম: কৃষ্ণেন্দু দত্ত বাড়ির নং : 1/5 বয়স : 46 লিঙ্গ : মহিলা	ফটো উপলব্ধ
235	WEP2769651	নাম : প্রতিভা চ্যাটাঙ্গী পিতার নাম: বলরাম চ্যাটাঙ্গী বাড়ির নং : এন0001 বয়স : 23 লিঙ্গ : মহিলা	ফটো উপলব্ধ	236	WEP2769800	নাম : সুবরতা মন্ডল পিতার নাম: দেবাশিষ মন্ডল বাড়ির নং : এন0001 বয়স : 24 লিঙ্গ : পুরুষ	ফটো উপলব্ধ	237	WEP2769602	নাম : প্রকাশ রায় পিতার নাম: মজিদের রায় বাড়ির নং : এন0001 বয়স : 24 লিঙ্গ : পুরুষ	ফটো উপলব্ধ
238	WEP2769511	নাম : সুমিত রায় পিতার নাম: জনক রায় বাড়ির নং : এন0001 বয়স : 22 লিঙ্গ : পুরুষ	ফটো উপলব্ধ	239	WEP2651271	নাম : আরতী ঘোষ স্বামীর নাম: নিমাই চন্দ্র ঘোষ বাড়ির নং : এন0001 বয়স : 61 লিঙ্গ : মহিলা	ফটো উপলব্ধ	240	WEP2505832	নাম : মহেন্দ্র সামন্ত পিতার নাম: পঞ্চানন সামন্ত বাড়ির নং : n0001 বয়স : 59 লিঙ্গ : পুরুষ	ফটো উপলব্ধ

241	WEP2505782	নাম : বুলু সামন্ত স্বামীর নাম: মহেন্দ্র সামন্ত বাড়ির নং : n0001 বয়স : 49 লিঙ্গ : মহিলা	ফটো উপলব্ধ	242	WEP1399377	নাম : সৌমেন সামন্ত পিতার নাম: মহেন্দ্র সামন্ত বাড়ির নং : n0001 বয়স : 33 লিঙ্গ : পুরুষ	ফটো উপলব্ধ	243	WEP1142447	নাম : সন্দীপ দত্ত পিতার নাম: ডালিম দত্ত বাড়ির নং : n0001 বয়স : 37 লিঙ্গ : পুরুষ	ফটো উপলব্ধ
244	LJK4606885	নাম : শম্ভুনাথ দত্ত পিতার নাম: সর্ষমোহন দত্ত বাড়ির নং : n0022 বয়স : 64 লিঙ্গ : পুরুষ	ফটো উপলব্ধ	245	WB/37/265/222801	নাম : মায়াদত্ত স্বামীর নাম: শম্ভু দত্ত বাড়ির নং : n0022 বয়স : 56 লিঙ্গ : মহিলা	ফটো উপলব্ধ	246	WB/37/265/222374	নাম : তপন চৌধুরী পিতার নাম: মতিলাল চৌধুরী বাড়ির নং : n0022 বয়স : 50 লিঙ্গ : পুরুষ	ফটো উপলব্ধ
247	WB/37/265/201023	নাম : ডালিম দত্ত পিতার নাম: গোপাল দত্ত বাড়ির নং : n0035 বয়স : 59 লিঙ্গ : পুরুষ	ফটো উপলব্ধ	248	LJK4327128	নাম : মালতী দত্ত স্বামীর নাম: ডালিম দত্ত বাড়ির নং : n0035 বয়স : 53 লিঙ্গ : মহিলা	ফটো উপলব্ধ	249	WB/37/265/201379	নাম : কৃষ্ণ পদ দত্ত পিতার নাম: সতীশ দত্ত বাড়ির নং : n0074 বয়স : 70 লিঙ্গ : পুরুষ	ফটো উপলব্ধ
250	LJK4606893	নাম : জগন্নাথ দত্ত পিতার নাম: কৃষ্ণ পদ দত্ত বাড়ির নং : n0074 বয়স : 42 লিঙ্গ : পুরুষ	ফটো উপলব্ধ	251	LJK3973302	নাম : বলরাম দত্ত পিতার নাম: কৃষ্ণপদ দত্ত বাড়ির নং : n0074 বয়স : 38 লিঙ্গ : পুরুষ	ফটো উপলব্ধ	252	LJK2168706	নাম : অশোক দত্ত পিতার নাম: অজিত দত্ত বাড়ির নং : n0075 বয়স : 49 লিঙ্গ : পুরুষ	ফটো উপলব্ধ
253	WEP2912665	নাম : অর্পিতা দত্ত পিতার নাম: অশোক দত্ত বাড়ির নং : ধান্ডাবাগ বয়স : 21 লিঙ্গ : মহিলা	ফটো উপলব্ধ	254	DVM1444579	নাম : মুনাল কান্তি দাস পিতার নাম: বৈদ্যনাথ দাস বাড়ির নং : 1B/2 বয়স : 47 লিঙ্গ : পুরুষ	ফটো উপলব্ধ	255	DVM0563528	নাম : দিপালী দাস স্বামীর নাম: বৈদ্যনাথ দাস বাড়ির নং : 1B/2 বয়স : 74 লিঙ্গ : মহিলা	ফটো উপলব্ধ
256	LJK4710471	নাম : প্রদ্যুৎ কুমার দাস পিতার নাম: পুষ্পেন্দু দাস বাড়ির নং : n0092 বয়স : 36 লিঙ্গ : পুরুষ	ফটো উপলব্ধ	257	LJK2984896	নাম : স্বপন দাস পিতার নাম: স্বপন মোহন দাস বাড়ির নং : 3A/6 বয়স : 57 লিঙ্গ : পুরুষ	ফটো উপলব্ধ	258	LJK2984920	নাম : দুলু দাস স্বামীর নাম: স্বপন দাস বাড়ির নং : 3A/6 বয়স : 52 লিঙ্গ : মহিলা	ফটো উপলব্ধ
259	WB/37/265/201051	নাম : দিব্যেন্দু দাস পিতার নাম: কার্তিক চন্দ্র দাস বাড়ির নং : n0092 বয়স : 63 লিঙ্গ : পুরুষ	ফটো উপলব্ধ	260	WB/37/265/201347	নাম : শর্মিলা দাস স্বামীর নাম: দিব্যেন্দু দাস বাড়ির নং : n0092 বয়স : 53 লিঙ্গ : মহিলা	ফটো উপলব্ধ	261	LJK2420701	নাম : বেলা রানী দাস স্বামীর নাম: সাধন চন্দ্র দাস বাড়ির নং : 1A/9 বয়স : 81 লিঙ্গ : মহিলা	ফটো উপলব্ধ
262	LJK0293415	নাম : দিলীপ কুমার দাস পিতার নাম: সাধনচন্দ্র দাস বাড়ির নং : 1A/9 বয়স : 52 লিঙ্গ : পুরুষ	ফটো উপলব্ধ	263	LJK4607313	নাম : ভোলা দাস পিতার নাম: স্বপন চন্দ্র দাস বাড়ির নং : n0187 বয়স : 64 লিঙ্গ : পুরুষ	ফটো উপলব্ধ	264	LJK4607321	নাম : মুক্তা দাস স্বামীর নাম: ভোলা দাস বাড়ির নং : n0187 বয়স : 59 লিঙ্গ : মহিলা	ফটো উপলব্ধ
265	WEP1833052	নাম : সুমন্ত দাস পিতার নাম: সুরেন্দ্রনাথ দাস বাড়ির নং : n0194 বয়স : 29 লিঙ্গ : পুরুষ	ফটো উপলব্ধ	266	WB/37/265/363389	নাম : মিনতী রাণী দাস স্বামীর নাম: সুরেন্দ্র চন্দ্র দাস বাড়ির নং : n0194 বয়স : 71 লিঙ্গ : মহিলা	ফটো উপলব্ধ	267	WB/37/265/363269	নাম : সরিৎ চন্দ্র দাস পিতার নাম: সুরেন্দ্র চন্দ্র দাস বাড়ির নং : n0194 বয়স : 52 লিঙ্গ : পুরুষ	ফটো উপলব্ধ
268	WB/37/265/390754	নাম : রীতা দাস স্বামীর নাম: সুরেন্দ্র চন্দ্র দাস বাড়ির নং : n0194 বয়স : 51 লিঙ্গ : মহিলা	ফটো উপলব্ধ	269	LJK3973534	নাম : সুশান্ত চন্দ্র দাস পিতার নাম: সুরেন্দ্র চন্দ্র দাস বাড়ির নং : n0194 বয়স : 50 লিঙ্গ : পুরুষ	ফটো উপলব্ধ	270	LJK3973542	নাম : বিশ্বনাথ দাস পিতার নাম: সুরেন্দ্র চন্দ্র দাস বাড়ির নং : n0194 বয়স : 46 লিঙ্গ : পুরুষ	ফটো উপলব্ধ

271	DVM1427558	নাম : সোমা দাস স্বামীর নাম: অজয় দাস বাড়ির নং : n0214 বয়স : 50 লিঙ্গ : মহিলা	ফটো উপলব্ধ	272	ARZ1041722	নাম : পম্পা দাস স্বামীর নাম: মুনাল কান্তি দাস বাড়ির নং : 1B/2 বয়স : 38 লিঙ্গ : মহিলা	ফটো উপলব্ধ	273	WEP2851343	নাম : সুজাতা দাস মায়ের নাম: জ্যোৎস্না দাস বাড়ির নং : 3এ/6, রবীন্দ্র পল্লী বয়স : 23 লিঙ্গ : মহিলা	ফটো উপলব্ধ
274	WEP2659498	নাম : সুপ্রিয় দাস পিতার নাম: সরিৎ চন্দ্র দাস বাড়ির নং : 1/00 বয়স : 24 লিঙ্গ : পুরুষ	ফটো উপলব্ধ	275	WEP1920560	নাম : শুভজিৎ দাস পিতার নাম: স্বপন দাস বাড়ির নং : 3A/6 বয়স : 28 লিঙ্গ : পুরুষ	ফটো উপলব্ধ	276	WEP2505717	নাম : পূর্ণিমা দাস স্বামীর নাম: পুষ্পেন্দ্র দাস বাড়ির নং : n0092 বয়স : 58 লিঙ্গ : মহিলা	ফটো উপলব্ধ
277	WEP2505824	নাম : পুষ্পেন্দ্র দাস পিতার নাম: কার্তিক চন্দ্র দাস বাড়ির নং : n0092 বয়স : 67 লিঙ্গ : পুরুষ	ফটো উপলব্ধ	278	LJK4327680	নাম : অজয় দাস পিতার নাম: পুলিন দাস বাড়ির নং : n0213 বয়স : 58 লিঙ্গ : পুরুষ	ফটো উপলব্ধ	279	LJK0293423	নাম : অঞ্জনা দে স্বামীর নাম: বাবলু দে বাড়ির নং : n0116 বয়স : 53 লিঙ্গ : মহিলা	ফটো উপলব্ধ
280	WEP2266047	নাম : সায়ন দে মায়ের নাম: অঞ্জনা দে বাড়ির নং : 10/34 বয়স : 27 লিঙ্গ : পুরুষ	ফটো উপলব্ধ	281	WEP2348753	নাম : মিতালী দাস স্বামীর নাম: দিলীপ কুমার দাস বাড়ির নং : 1A/9 বয়স : 43 লিঙ্গ : মহিলা	ফটো উপলব্ধ	282	WEP2395523	নাম : সবিতা দে স্বামীর নাম: কৌশিক দে বাড়ির নং : n0368 বয়স : 47 লিঙ্গ : মহিলা	ফটো উপলব্ধ
283	LJK2168391	নাম : সুতপা দে স্বামীর নাম: ভগীরথ দে বাড়ির নং : n0365 বয়স : 44 লিঙ্গ : মহিলা	ফটো উপলব্ধ	284	WB/37/265/201585	নাম : গীতা দে স্বামীর নাম: মানিক দে বাড়ির নং : 3B/5 বয়স : 71 লিঙ্গ : মহিলা	ফটো উপলব্ধ	285	WEP2348746	নাম : চন্দনা দে স্বামীর নাম: সুনিল কুমার দে বাড়ির নং : 1A/4 বয়স : 47 লিঙ্গ : মহিলা	ফটো উপলব্ধ
286	WEP2395556	নাম : ভগীরথ দে পিতার নাম: সনাতন দে বাড়ির নং : n0371 বয়স : 57 লিঙ্গ : পুরুষ	ফটো উপলব্ধ	287	WEP2885192	নাম : ভিক্টোরিয়া দে পিতার নাম: ভগীরথ দে বাড়ির নং : এন0036 বয়স : 22 লিঙ্গ : মহিলা	ফটো উপলব্ধ	288	WEP2544708	নাম : ইন্দ্রজিৎ কর পিতার নাম: হরিমোহন কর বাড়ির নং : n0018 বয়স : 63 লিঙ্গ : পুরুষ	ফটো উপলব্ধ
289	WEP1643253	নাম : প্রিয়ান্বিতা ঘোষাল পাল পিতার নাম: প্রবীর ঘোষাল বাড়ির নং : 1/9 রবীন্দ্রপল্লী বয়স : 31 লিঙ্গ : মহিলা	ফটো উপলব্ধ	290	WB/37/265/201358	নাম : শ্যামল দে পিতার নাম: নন্দদলাল চ্যাং বাড়ির নং : n0137 বয়স : 69 লিঙ্গ : পুরুষ	ফটো উপলব্ধ	291	WEP2520005	নাম : সীমা দে স্বামীর নাম: নির্মল দে বাড়ির নং : n0137 বয়স : 61 লিঙ্গ : মহিলা	ফটো উপলব্ধ
292	WEP1832831	নাম : প্রিয়ম দে পিতার নাম: নির্মল দে বাড়ির নং : 1B/14 বয়স : 29 লিঙ্গ : পুরুষ	ফটো উপলব্ধ	293	WB/37/265/201463	নাম : অমরচন্দ্র দে পিতার নাম: সুরেশ দে বাড়ির নং : n0149 বয়স : 69 লিঙ্গ : পুরুষ	ফটো উপলব্ধ	294	WEP2505766	নাম : কাকলি কর স্বামীর নাম: ইন্দ্রজিৎ কর বাড়ির নং : 23/N 2C বয়স : 55 লিঙ্গ : মহিলা	ফটো উপলব্ধ
295	LJK2983468	নাম : কৌশিক দে পিতার নাম: সুবল দে বাড়ির নং : n0018 বয়স : 49 লিঙ্গ : পুরুষ	ফটো উপলব্ধ	296	LJK2983450	নাম : মুক্তা দে স্বামীর নাম: সুবল দে বাড়ির নং : n0018 বয়স : 68 লিঙ্গ : মহিলা	ফটো উপলব্ধ	297	WEP1058833	নাম : অমিত কুমার কর পিতার নাম: ইন্দ্রজিৎ কর বাড়ির নং : n0018 বয়স : 36 লিঙ্গ : পুরুষ	ফটো উপলব্ধ
298	LJK2983500	নাম : বিশান দে পিতার নাম: মানিক চন্দ্র দে বাড়ির নং : 3B/5 বয়স : 42 লিঙ্গ : পুরুষ	ফটো উপলব্ধ	299	LJK0293654	নাম : গিরিবালা দেবনাথ স্বামীর নাম: নিত্যানন্দ দেবনাথ বাড়ির নং : n0008 বয়স : 75 লিঙ্গ : মহিলা	ফটো উপলব্ধ	300	LJK0293662	নাম : আশিষ কুমার দেবনাথ পিতার নাম: নিত্যানন্দ দেবনাথ বাড়ির নং : n0008 বয়স : 56 লিঙ্গ : পুরুষ	ফটো উপলব্ধ

301	LJK4327615	নাম : অনিমা দেবনাথ স্বামীর নাম: আশিষ কুমার দেবনাথ বাড়ির নং : n0008 বয়স : 45 লিঙ্গ : মহিলা	ফটো উপলব্ধ	302	LJK0293670	নাম : সুভাষচন্দ্র দেবনাথ পিতার নাম: নিত্যানন্দ দেবনাথ বাড়ির নং : n0008 বয়স : 51 লিঙ্গ : পুরুষ	ফটো উপলব্ধ	303	CHV1685130	নাম : অর্চনা দেবনাথ স্বামীর নাম: সুভাষ চন্দ্র দেবনাথ বাড়ির নং : n0008 বয়স : 45 লিঙ্গ : মহিলা	ফটো উপলব্ধ
304	WEP2885200	নাম : ঈশা দেবনাথ মায়ের নাম: অনিমা দেবনাথ বাড়ির নং : এন0036 বয়স : 22 লিঙ্গ : মহিলা	ফটো উপলব্ধ	305	WB/37/265/201011	নাম : গোপাল দেবনাথ পিতার নাম: প্রভাত দেবনাথ বাড়ির নং : n0023 বয়স : 76 লিঙ্গ : পুরুষ	ফটো উপলব্ধ	306	WB/37/265/201020	নাম : প্রার্থনা দেবনাথ স্বামীর নাম: গোপাল দেবনাথ বাড়ির নং : n0023 বয়স : 65 লিঙ্গ : মহিলা	ফটো উপলব্ধ
307	LJK2422046	নাম : পিয়া দেবনাথ পিতার নাম: গোপাল দেবনাথ বাড়ির নং : n0023 বয়স : 44 লিঙ্গ : মহিলা	ফটো উপলব্ধ	308	WB/37/265/201188	নাম : সংহিতা দেবনাথ স্বামীর নাম: স্বপন দেবনাথ বাড়ির নং : n0045 বয়স : 56 লিঙ্গ : মহিলা	ফটো উপলব্ধ	309	LJK0293613	নাম : মিত্রা দেবনাথ স্বামীর নাম: সুনীল চন্দ্র দেবনাথ বাড়ির নং : n0043 বয়স : 62 লিঙ্গ : মহিলা	ফটো উপলব্ধ
310	WEP2560126	নাম : স্বপন দেবনাথ পিতার নাম: হলধর দেবনাথ বাড়ির নং : n0045 বয়স : 53 লিঙ্গ : পুরুষ	ফটো উপলব্ধ	311	LJK4327169	নাম : সুনীল চন্দ্র দেবনাথ পিতার নাম: হলধর দেব নাথ বাড়ির নং : n0043 বয়স : 72 লিঙ্গ : পুরুষ	ফটো উপলব্ধ	312	WEP2266054	নাম : সায়নী দেবনাথ পিতার নাম: স্বপন দেবনাথ বাড়ির নং : n0045 বয়স : 27 লিঙ্গ : মহিলা	ফটো উপলব্ধ
313	WEP2265965	নাম : কুন্তী দেবী স্বামীর নাম: পাঙ্ক রায় বাড়ির নং : n0343 বয়স : 44 লিঙ্গ : মহিলা	ফটো উপলব্ধ	314	WEP2395580	নাম : কমলা দেবী স্বামীর নাম: প্রদীপ কুমার প্রসাদ বাড়ির নং : n0374 বয়স : 54 লিঙ্গ : মহিলা	ফটো উপলব্ধ	315	WEP1161355	নাম : বার্না ধীবর স্বামীর নাম: উত্তম ধীবর বাড়ির নং : 3/27 বয়স : 45 লিঙ্গ : মহিলা	ফটো উপলব্ধ
316	WEP2266039	নাম : অমিত ধীবর পিতার নাম: উত্তম ধীবর বাড়ির নং : 3/27 বয়স : 27 লিঙ্গ : পুরুষ	ফটো উপলব্ধ	317	NFN1890672	নাম : রীতা ধীবর পিতার নাম: শিশির ধীবর বাড়ির নং : 3/10 বয়স : 30 লিঙ্গ : মহিলা	ফটো উপলব্ধ	318	WEP2736965	নাম : ধনঞ্জয় ধীবর পিতার নাম: মানিক ধীবর বাড়ির নং : n0235 বয়স : 53 লিঙ্গ : পুরুষ	ফটো উপলব্ধ
319	WEP2736973	নাম : শিখা ধীবর স্বামীর নাম: ধনঞ্জয় ধীবর বাড়ির নং : n0235 বয়স : 48 লিঙ্গ : মহিলা	ফটো উপলব্ধ	320	LJK3973344	নাম : শোভা ধীবর স্বামীর নাম: মনীষ কুমার ধীবর বাড়ির নং : 23 বয়স : 37 লিঙ্গ : মহিলা	ফটো উপলব্ধ	321	WEP1399260	নাম : সাগর ধীবর পিতার নাম: ধনঞ্জয় ধীবর বাড়ির নং : 3/10 বয়স : 32 লিঙ্গ : পুরুষ	ফটো উপলব্ধ
322	LJK2420206	নাম : মনীষ কুমার ধীবর পিতার নাম: মধুসূদন ধীবর বাড়ির নং : n0004 বয়স : 43 লিঙ্গ : পুরুষ	ফটো উপলব্ধ	323	WEP2891067	নাম : আকাশ ধীবর মায়ের নাম: শোভা ধীবর বাড়ির নং : 23 বয়স : 21 লিঙ্গ : পুরুষ	ফটো উপলব্ধ	324	WB/37/264/201624	নাম : পরেশ ধীবর পিতার নাম: মধু সূদন ধীবর বাড়ির নং : n0052 বয়স : 48 লিঙ্গ : পুরুষ	ফটো উপলব্ধ
325	WB/37/265/201491	নাম : টুমালী ধীবর স্বামীর নাম: কালিপদ ধীবর বাড়ির নং : n0053 বয়স : 59 লিঙ্গ : মহিলা	ফটো উপলব্ধ	326	WEP1832849	নাম : শ্রীকান্ত ধীবর পিতার নাম: ধনঞ্জয় ধীবর বাড়ির নং : 3/12 বয়স : 29 লিঙ্গ : পুরুষ	ফটো উপলব্ধ	327	WEP1535442	নাম : সন্দীপ ধীবর পিতার নাম: দিলীপ ধীবর বাড়ির নং : n0262 বয়স : 31 লিঙ্গ : পুরুষ	ফটো উপলব্ধ
328	WEP1535459	নাম : সুদীপ ধীবর পিতার নাম: দিলীপ ধীবর বাড়ির নং : n0262 বয়স : 32 লিঙ্গ : পুরুষ	ফটো উপলব্ধ	329	LJK2419810	নাম : সবিতা ধীবর স্বামীর নাম: দিলীপ ধীবর বাড়ির নং : n0262 বয়স : 52 লিঙ্গ : মহিলা	ফটো উপলব্ধ	330	LJK2419869	নাম : দিলীপ ধীবর পিতার নাম: ভজহরি ধীবর বাড়ির নং : n0262 বয়স : 61 লিঙ্গ : পুরুষ	ফটো উপলব্ধ

331	WEP1059005	ফটো উপলব্ধ	332	WEP2410629	ফটো উপলব্ধ	333	LJK0428607	ফটো উপলব্ধ
নাম : উত্তম ধীবর পিতার নাম : ভজহরি ধীবর বাড়ির নং : n0241 বয়স : 55 লিঙ্গ : পুরুষ			নাম : অভিজিৎ নন্দি পিতার নাম : উত্তম নন্দী বাড়ির নং : 10/20 বয়স : 26 লিঙ্গ : পুরুষ			নাম : সঞ্জীব নন্দী পিতার নাম : সন্তোষ কুমার নন্দী বাড়ির নং : 1A/2A বয়স : 48 লিঙ্গ : পুরুষ		
334	LJK0428540	ফটো উপলব্ধ	335	WEP2338655	ফটো উপলব্ধ	336	WB/37/265/201488	ফটো উপলব্ধ
নাম : কবিতা নন্দী স্বামীর নাম : সন্তোষ কুমার নন্দী বাড়ির নং : 1A/2A বয়স : 66 লিঙ্গ : মহিলা			নাম : দুখিরাম ওয়া পিতার নাম : বিনোদরশর ওয়া বাড়ির নং : n0329 বয়স : 45 লিঙ্গ : পুরুষ			নাম : উত্তম নন্দী পিতার নাম : অমর নন্দী বাড়ির নং : n0329 বয়স : 48 লিঙ্গ : পুরুষ		
337	LJK2423267	ফটো উপলব্ধ	338	WEP2841914	ফটো উপলব্ধ	339	LJK2420933	ফটো উপলব্ধ
নাম : রীণা নন্দী স্বামীর নাম : উত্তম নন্দী বাড়ির নং : n0329 বয়স : 48 লিঙ্গ : মহিলা			নাম : দেবলিনা দত্ত পিতার নাম : কৃষ্ণেন্দু দত্ত বাড়ির নং : 1/5 বয়স : 26 লিঙ্গ : পুরুষ			নাম : বিনয় পন্ডিত পিতার নাম : শচিন্দ্র পন্ডিত বাড়ির নং : n0152 বয়স : 43 লিঙ্গ : পুরুষ		
340	WEP1472083	ফটো উপলব্ধ	341	LJK4605291	ফটো উপলব্ধ	342	LJK4606869	ফটো উপলব্ধ
নাম : অজয় পন্ডিত পিতার নাম : শচিন্দ্র পন্ডিত বাড়ির নং : n0275 বয়স : 37 লিঙ্গ : পুরুষ			নাম : সঞ্জয় পন্ডিত পিতার নাম : সচিন্দ্র পন্ডিত বাড়ির নং : n0152 বয়স : 37 লিঙ্গ : পুরুষ			নাম : শীলা দেবী স্বামীর নাম : বিনয় পন্ডিত বাড়ির নং : n0152 বয়স : 38 লিঙ্গ : মহিলা		
343	WB/37/265/201252	ফটো উপলব্ধ	344	WB/37/265/201303	ফটো উপলব্ধ	345	WEP2910545	ফটো উপলব্ধ
নাম : দেবী কান্তি পন্ডিত স্বামীর নাম : শচিন্দ্র পন্ডিত বাড়ির নং : n0152 বয়স : 69 লিঙ্গ : মহিলা			নাম : পূর্ণিমা চক্রবর্তী স্বামীর নাম : অশোক কুমার চক্রবর্তী বাড়ির নং : 1A/1 বয়স : 59 লিঙ্গ : মহিলা			নাম : কিরণ কুমারী পিতার নাম : বিনয় পন্ডিত বাড়ির নং : রবীন্দ্র পল্লি বয়স : 20 লিঙ্গ : মহিলা		
346	WEP2338648	ফটো উপলব্ধ	347	WEP1671973	ফটো উপলব্ধ	348	WEP2505709	ফটো উপলব্ধ
নাম : সতী দেবী স্বামীর নাম : অজয় পন্ডিত বাড়ির নং : n0275 বয়স : 29 লিঙ্গ : মহিলা			নাম : দুর্গা প্রসাদ পিতার নাম : প্রদীপ কুমার প্রসাদ বাড়ির নং : n0024 বয়স : 31 লিঙ্গ : পুরুষ			নাম : প্রদীপ কুমার প্রসাদ পিতার নাম : রামপ্রীত প্রসাদ বাড়ির নং : 10/22 শরত পল্লি বয়স : 65 লিঙ্গ : পুরুষ		
349	LJK2168086	ফটো উপলব্ধ	350	WB/37/265/201393	ফটো উপলব্ধ	351	LJK3973377	ফটো উপলব্ধ
নাম : সোহন লাল প্রসাদ পিতার নাম : শ্যামলাল প্রসাদ বাড়ির নং : n0156 বয়স : 46 লিঙ্গ : পুরুষ			নাম : ধর্মরাজ প্রসাদ পিতার নাম : শ্যামলাল প্রসাদ বাড়ির নং : n0156 বয়স : 50 লিঙ্গ : পুরুষ			নাম : আশা দেবী প্রসাদ স্বামীর নাম : হেমরাজ প্রসাদ বাড়ির নং : n0156 বয়স : 43 লিঙ্গ : মহিলা		
352	WB/37/265/201539	ফটো উপলব্ধ	353	LJK0294009	ফটো উপলব্ধ	354	WEP1832823	ফটো উপলব্ধ
নাম : হেমরাজ প্রসাদ পিতার নাম : শ্যামলাল প্রসাদ বাড়ির নং : n0156 বয়স : 52 লিঙ্গ : পুরুষ			নাম : অরুণ কুমার পাল পিতার নাম : অজিত কুমার পাল বাড়ির নং : 1A/7 বয়স : 58 লিঙ্গ : পুরুষ			নাম : হিমাদ্রী পাল পিতার নাম : বরুণ কুমার পাল বাড়ির নং : 1A/7 বয়স : 29 লিঙ্গ : পুরুষ		
355	LJK0293969	ফটো উপলব্ধ	356	WEP1672120	ফটো উপলব্ধ	357	LJK2420826	ফটো উপলব্ধ
নাম : অজিতকুমার পাল পিতার নাম : সত্যচরন পাল বাড়ির নং : 1A/7 বয়স : 84 লিঙ্গ : পুরুষ			নাম : সন্দ্যা দেবী স্বামীর নাম : চুনমুন প্রসাদ বাড়ির নং : n0120 বয়স : 38 লিঙ্গ : মহিলা			নাম : চন্দ্রাবতীদেবী প্রসাদ স্বামীর নাম : সাহাজানন্দ প্রসাদ বাড়ির নং : n0120 বয়স : 69 লিঙ্গ : মহিলা		
358	WB/37/265/201317	ফটো উপলব্ধ	359	LJK4606919	ফটো উপলব্ধ	360	LJK4606836	ফটো উপলব্ধ
নাম : রামচন্দ্র প্রসাদ পিতার নাম : সাহাজানন্দ প্রসাদ বাড়ির নং : n0120 বয়স : 50 লিঙ্গ : পুরুষ			নাম : রুনী দেবী স্বামীর নাম : রামচন্দ্র প্রসাদ বাড়ির নং : n0120 বয়স : 43 লিঙ্গ : মহিলা			নাম : চুনমুন প্রসাদ পিতার নাম : সাহাজানন্দ প্রসাদ বাড়ির নং : n0120 বয়স : 38 লিঙ্গ : পুরুষ		

361	WEP2856375	নাম : প্রতিমা পাল স্বামীর নাম: অজিত কুমার পাল বাড়ির নং : 1A/7 বয়স : 79 লিঙ্গ : মহিলা	ফটো উপলব্ধ	362	WEP2839751	নাম : অনামিকা কুমারী পিতার নাম: সোহন প্রসাদ বাড়ির নং : 10/24 বয়স : 22 লিঙ্গ : মহিলা	ফটো উপলব্ধ	363	WEP2839736	নাম : স্মৃতি প্রমাণিক পিতার নাম: কমলেশ প্রমাণিক বাড়ির নং : এন0014 বয়স : 21 লিঙ্গ : মহিলা	ফটো উপলব্ধ
364	LJK0293993	নাম : কবিতা পাল স্বামীর নাম: বরন কুমার পাল বাড়ির নং : 1A/7 বয়স : 56 লিঙ্গ : মহিলা	ফটো উপলব্ধ	365	WEP1672096	নাম : ববিতা প্রসাদ স্বামীর নাম: সোহনলাল প্রসাদ বাড়ির নং : n0291 বয়স : 36 লিঙ্গ : মহিলা	ফটো উপলব্ধ	366	LJK3973393	নাম : রিমা দেবী স্বামীর নাম: সোহন প্রসাদ বাড়ির নং : n0156 বয়স : 42 লিঙ্গ : মহিলা	ফটো উপলব্ধ
367	LJK2168219	নাম : সোহান প্রসাদ পিতার নাম: রামসেবক প্রসাদ বাড়ির নং : n0156 বয়স : 52 লিঙ্গ : পুরুষ	ফটো উপলব্ধ	368	WEP2875177	নাম : নিধি কুমারী প্রসাদ পিতার নাম: সোহন লাল প্রসাদ বাড়ির নং : এন0032 বয়স : 21 লিঙ্গ : মহিলা	ফটো উপলব্ধ	369	WEP2451748	নাম : রিমা কুমারী প্রসাদ পিতার নাম: রামচন্দ্র প্রসাদ বাড়ির নং : n0120 বয়স : 29 লিঙ্গ : মহিলা	ফটো উপলব্ধ
370	WEP2456812	নাম : রিঙ্কি কুমারী স্বামীর নাম: দুর্গা প্রসাদ বাড়ির নং : 10/22 বয়স : 29 লিঙ্গ : মহিলা	ফটো উপলব্ধ	371	LJK0293985	নাম : বরন কুমার পাল পিতার নাম: অজিত কুমার পাল বাড়ির নং : 1এ/7 বয়স : 60 লিঙ্গ : পুরুষ	ফটো উপলব্ধ	372	WEP2560175	নাম : শ্যামল প্রামাণিক পিতার নাম: গোকুল চন্দ্র প্রামাণিক বাড়ির নং : n0072 বয়স : 59 লিঙ্গ : পুরুষ	ফটো উপলব্ধ
373	LJK0294157	নাম : কমলেশ প্রামাণিক পিতার নাম: গোকুলচন্দ্র প্রামাণিক বাড়ির নং : n0072 বয়স : 59 লিঙ্গ : পুরুষ	ফটো উপলব্ধ	374	WEP2456739	নাম : মৌ প্রমাণিক পিতার নাম: শ্যামল প্রমাণিক বাড়ির নং : . বয়স : 25 লিঙ্গ : মহিলা	ফটো উপলব্ধ	375	LJK3973385	নাম : রীনা প্রামাণিক স্বামীর নাম: কমলেশ প্রামাণিক বাড়ির নং : n0072 বয়স : 45 লিঙ্গ : মহিলা	ফটো উপলব্ধ
376	LJK2422558	নাম : বুলু প্রামাণিক স্বামীর নাম: শ্যামল প্রামাণিক বাড়ির নং : n0072 বয়স : 46 লিঙ্গ : মহিলা	ফটো উপলব্ধ	377	WEP1399781	নাম : মৌমিতা পাঁজা ভান্ডারী স্বামীর নাম: বিষ্ণু ভান্ডারী বাড়ির নং : 1B/17 বয়স : 33 লিঙ্গ : মহিলা	ফটো উপলব্ধ	378	WEP1833011	নাম : সায়েন সরকার পিতার নাম: সঞ্জীব সরকার বাড়ির নং : n0158 বয়স : 31 লিঙ্গ : পুরুষ	ফটো উপলব্ধ
379	LJK4607164	নাম : অনুপম পান্ডা পিতার নাম: অনুকুল পান্ডা বাড়ির নং : n0158 বয়স : 41 লিঙ্গ : পুরুষ	ফটো উপলব্ধ	380	LJK4607156	নাম : তরুণ পান্ডে পিতার নাম: প্রফুল্ল পান্ডে বাড়ির নং : n0158 বয়স : 53 লিঙ্গ : পুরুষ	ফটো উপলব্ধ	381	WB/37/265/201087	নাম : কবিতা পাণ্ডা স্বামীর নাম: অনুকুল পাণ্ডা বাড়ির নং : n0158 বয়স : 61 লিঙ্গ : মহিলা	ফটো উপলব্ধ
382	LJK4607149	নাম : সাধনা পান্ডে স্বামীর নাম: তরুণ পান্ডে বাড়ির নং : n0158 বয়স : 45 লিঙ্গ : মহিলা	ফটো উপলব্ধ	383	WEP2659449	নাম : রবী পাণ্ডে পিতার নাম: কমলেশ পাণ্ডে বাড়ির নং : 1ও/44 বয়স : 24 লিঙ্গ : পুরুষ	ফটো উপলব্ধ	384	WEP2659415	নাম : পুনম পাণ্ডে স্বামীর নাম: কমলেশ পাণ্ডে বাড়ির নং : 1ও/44 বয়স : 42 লিঙ্গ : মহিলা	ফটো উপলব্ধ
385	LJK4606901	নাম : গোপালী সিংহ স্বামীর নাম: বিশ্বনাথ সিংহ বাড়ির নং : 3/7 বয়স : 46 লিঙ্গ : মহিলা	ফটো উপলব্ধ	386	WEP1672070	নাম : দিপালী পান্ডে স্বামীর নাম: অরুণ পান্ডে বাড়ির নং : n0037 বয়স : 47 লিঙ্গ : মহিলা	ফটো উপলব্ধ	387	WEP1672179	নাম : অরুণ পান্ডে পিতার নাম: প্রফুল্ল পান্ডে বাড়ির নং : 3/7 বয়স : 57 লিঙ্গ : পুরুষ	ফটো উপলব্ধ
388	WB/37/265/201397	নাম : মীরা পাণ্ডে স্বামীর নাম: রামপদ পাণ্ডে বাড়ির নং : n0037 বয়স : 71 লিঙ্গ : মহিলা	ফটো উপলব্ধ	389	LJK2983583	নাম : কমলাদেবী পাণ্ডে স্বামীর নাম: চন্দ্রমা পাণ্ডে বাড়ির নং : n0037 বয়স : 76 লিঙ্গ : মহিলা	ফটো উপলব্ধ	390	WEP1833110	নাম : সায়েন সিংহ মায়ের নাম: গোপালী সিংহ বাড়ির নং : 3/7 বয়স : 29 লিঙ্গ : পুরুষ	ফটো উপলব্ধ

391	LJK4327714	নাম : কমলেশ পান্ডে পিতার নাম: চন্দ্রমা পান্ডে বাড়ির নং : n0037 বয়স : 45 লিঙ্গ : পুরুষ	ফটো উপলব্ধ	392	LJK4327763	নাম : মার্কেন্ড পান্ডে পিতার নাম: চন্দ্রমা পান্ডে বাড়ির নং : n0037 বয়স : 41 লিঙ্গ : পুরুষ	ফটো উপলব্ধ	393	WB/37/265/201120	নাম : অওইশ পাণ্ডে পিতার নাম: চন্দ্রমা পাণ্ডে বাড়ির নং : n0037 বয়স : 51 লিঙ্গ : পুরুষ	ফটো উপলব্ধ
394	WEP2338705	নাম : অর্পন পান্ডে পিতার নাম: অরুণ পান্ডে বাড়ির নং : 3/7 বয়স : 28 লিঙ্গ : পুরুষ	ফটো উপলব্ধ	395	WEP2919058	নাম : শুভম পাণ্ডে পিতার নাম: কমলেশ পাণ্ডে বাড়ির নং : 10/44 বয়স : 20 লিঙ্গ : পুরুষ	ফটো উপলব্ধ	396	WEP2576635	নাম : প্রীতি পাত্র পিতার নাম: প্রদীপ কুমার পাত্র বাড়ির নং : 1সী/9 বয়স : 27 লিঙ্গ : মহিলা	ফটো উপলব্ধ
397	MGK0892596	নাম : মঞ্জু পাত্র স্বামীর নাম: প্রদীপ কুমার পাত্র বাড়ির নং : 1সী/9 বয়স : 48 লিঙ্গ : মহিলা	ফটো উপলব্ধ	398	WEP1672047	নাম : রুপা পান্ডে স্বামীর নাম: মারকান্ডে পান্ডে বাড়ির নং : n0289 বয়স : 39 লিঙ্গ : মহিলা	ফটো উপলব্ধ	399	WEP2265940	নাম : কানাই পান্ডে পিতার নাম: অর্ধেশ পান্ডে বাড়ির নং : 10/44 বয়স : 27 লিঙ্গ : পুরুষ	ফটো উপলব্ধ
400	WEP2265957	নাম : অনিমা পাল পিতার নাম: দুঃখহরণ পাল বাড়ির নং : 5 NO বয়স : 27 লিঙ্গ : মহিলা	ফটো উপলব্ধ	401	WEP2395630	নাম : নীলেন্দু পাল পিতার নাম: অরুণ কুমার পাল বাড়ির নং : n0378 বয়স : 26 লিঙ্গ : পুরুষ	ফটো উপলব্ধ	402	WEP2395598	নাম : ববিতা পাল স্বামীর নাম: অরুণ কুমার পাল বাড়ির নং : n0375 বয়স : 38 লিঙ্গ : মহিলা	ফটো উপলব্ধ
403	WEP2395564	নাম : মিতা পাল স্বামীর নাম: প্রশান্ত পাল বাড়ির নং : n0372 বয়স : 36 লিঙ্গ : মহিলা	ফটো উপলব্ধ	404	WB/37/265/534086	নাম : অরুণ কুমার পাল পিতার নাম: অনিল পাল বাড়ির নং : n0361 বয়স : 53 লিঙ্গ : পুরুষ	ফটো উপলব্ধ	405	WEP2811974	নাম : শ্রেয়সী পাল পিতার নাম: দুলাল পাল বাড়ির নং : 1সী/11 বয়স : 22 লিঙ্গ : মহিলা	ফটো উপলব্ধ
406	LJK2167336	নাম : সোনালী পাল স্বামীর নাম: প্রশান্ত পাল বাড়ির নং : n0263 বয়স : 46 লিঙ্গ : মহিলা	ফটো উপলব্ধ	407	KVQ1564376	নাম : রীতা পাল স্বামীর নাম: দুঃখহরণ পাল বাড়ির নং : n0295 বয়স : 53 লিঙ্গ : মহিলা	ফটো উপলব্ধ	408	KVQ2553030	নাম : দুঃখহরণ পাল পিতার নাম: বলরাম পাল বাড়ির নং : n0295 বয়স : 54 লিঙ্গ : পুরুষ	ফটো উপলব্ধ
409	WEP1363464	নাম : প্রশান্ত পাল পিতার নাম: কালিপদ পাল বাড়ির নং : n0266 বয়স : 45 লিঙ্গ : পুরুষ	ফটো উপলব্ধ	410	WEP2659308	নাম : সঞ্জিতা পাল পিতার নাম: প্রশান্ত পাল বাড়ির নং : এন0266 বয়স : 23 লিঙ্গ : মহিলা	ফটো উপলব্ধ	411	WEP2338663	নাম : নারায়ন চন্দ্র পাল পিতার নাম: অনিল পাল বাড়ির নং : 1B/4 বয়স : 51 লিঙ্গ : পুরুষ	ফটো উপলব্ধ
412	WEP1672195	নাম : পার্বতী পাল স্বামীর নাম: দীপক পাল বাড়ির নং : 3B/7 বয়স : 42 লিঙ্গ : মহিলা	ফটো উপলব্ধ	Q 413	LJK2168714	নাম : সুজাতা পাল স্বামীর নাম: নারায়ন চন্দ্র পাল বাড়ির নং : 1B/4 বয়স : 47 লিঙ্গ : মহিলা	ফটো উপলব্ধ	414	WEP2505774	নাম : শঙ্কর চন্দ্র পাল পিতার নাম: দীনেশ পাল বাড়ির নং : 1/9 বয়স : 79 লিঙ্গ : পুরুষ	ফটো উপলব্ধ
415	WB/37/265/201231	নাম : পারুল পাল স্বামীর নাম: শঙ্কর পাল বাড়ির নং : n0108 বয়স : 60 লিঙ্গ : মহিলা	ফটো উপলব্ধ	416	LJK2168763	নাম : সৌমেন পাল পিতার নাম: শঙ্কর পাল বাড়ির নং : 1/9 বয়স : 46 লিঙ্গ : পুরুষ	ফটো উপলব্ধ	417	WB/37/264/324102	নাম : সন্ধ্যা রানী পাল স্বামীর নাম: সুধাংশু পাল বাড়ির নং : n0162 বয়স : 85 লিঙ্গ : মহিলা	ফটো উপলব্ধ
418	WEP1672187	নাম : দীপক পাল পিতার নাম: সুধাংশু পাল বাড়ির নং : 3B/7 বয়স : 57 লিঙ্গ : পুরুষ	ফটো উপলব্ধ	419	WB/37/264/324427	নাম : দুলাল পাল পিতার নাম: সুধাংশু পাল বাড়ির নং : n0162 বয়স : 53 লিঙ্গ : পুরুষ	ফটো উপলব্ধ	Q 420	WB/37/265/201048	নাম : দুলালচন্দ্র পাল পিতার নাম: রমানাথ পাল বাড়ির নং : 1B/4 বয়স : 78 লিঙ্গ : পুরুষ	ফটো উপলব্ধ

421	LJK2983690	ফটো উপলব্ধ	422	LJK2984870	ফটো উপলব্ধ	423	WEP1058858	ফটো উপলব্ধ
নাম : সুভনা পাল স্বামীর নাম: দুলাল পাল বাড়ির নং : n0162 বয়স : 48 লিঙ্গ : মহিলা			নাম : সৌরাব পাল পিতার নাম: শঙ্কর পাল বাড়ির নং : 1/9 বয়স : 41 লিঙ্গ : পুরুষ			নাম : সন্ধ্যা বনিক স্বামীর নাম: জগন্নাথ বনিক বাড়ির নং : n0237 বয়স : 63 লিঙ্গ : মহিলা		
424	WEP1058866	ফটো উপলব্ধ	425	WEP1262419	ফটো উপলব্ধ	426	WEP2749828	ফটো উপলব্ধ
নাম : বাবান বনিক পিতার নাম: জগন্নাথ বনিক বাড়ির নং : n0237 বয়স : 37 লিঙ্গ : পুরুষ			নাম : উজ্জল বনিক পিতার নাম: জগন্নাথ বনিক বাড়ির নং : n0237 বয়স : 33 লিঙ্গ : পুরুষ			নাম : কুসুম বর্মা স্বামীর নাম: রাজকুমার বর্মা বাড়ির নং : 12/14 মুরত পল্লী বয়স : 40 লিঙ্গ : মহিলা		
427	WEP2749810	ফটো উপলব্ধ	428	LJK2168664	ফটো উপলব্ধ	429	WB/37/265/201201	ফটো উপলব্ধ
নাম : রাজকুমার বর্মা পিতার নাম: শিবনাথ বর্মা বাড়ির নং : 12/14 বয়স : 44 লিঙ্গ : পুরুষ			নাম : রঞ্জন বসু পিতার নাম: দেবেন্দ্র বসু বাড়ির নং : 1C/10 বয়স : 53 লিঙ্গ : পুরুষ			নাম : অনামিকা বসু স্বামীর নাম: সঞ্জয় বসু বাড়ির নং : 1C/8 বয়স : 50 লিঙ্গ : মহিলা		
430	WB/37/265/201509	ফটো উপলব্ধ	431	DVM2843555	ফটো উপলব্ধ	432	LJK2983773	ফটো উপলব্ধ
নাম : সঞ্জয় বসু পিতার নাম: কার্তিক বসু বাড়ির নং : 1C/8 বয়স : 59 লিঙ্গ : পুরুষ			নাম : লক্ষী বোস স্বামীর নাম: অঞ্জন বোস বাড়ির নং : 1C/10 বয়স : 48 লিঙ্গ : মহিলা			নাম : অঞ্জন বোস পিতার নাম: দেবেন্দ্রনাথ বোস বাড়ির নং : 1C/10 বয়স : 48 লিঙ্গ : পুরুষ		
433	ARZ0114967	ফটো উপলব্ধ	434	LJK4607032	ফটো উপলব্ধ	435	LJK2168458	ফটো উপলব্ধ
নাম : তারা শঙ্কর বাউরী পিতার নাম: মডিরাথ বাউরী বাড়ির নং : 2সী/15 বয়স : 71 লিঙ্গ : পুরুষ			নাম : সঞ্জয় বাদ্যকর পিতার নাম: গৌর বাদ্যকর বাড়ির নং : n0128 বয়স : 40 লিঙ্গ : পুরুষ			নাম : সেফালী বাদ্যকর স্বামীর নাম: হরেকৃষ্ণ বাদ্যকর বাড়ির নং : n0128 বয়স : 45 লিঙ্গ : মহিলা		
436	WEP1535350	ফটো উপলব্ধ	437	WB/37/265/201454	ফটো উপলব্ধ	438	WEP1535277	ফটো উপলব্ধ
নাম : মিনু অঙ্কর স্বামীর নাম: অনিল অঙ্কর বাড়ির নং : n0128 বয়স : 37 লিঙ্গ : মহিলা			নাম : করুণা বিশ্বাস স্বামীর নাম: প্রহ্লাদচন্দ্র বিশ্বাস বাড়ির নং : n0111 বয়স : 81 লিঙ্গ : মহিলা			নাম : বিষ্ণু ভান্ডারী পিতার নাম: বংশীধর ভান্ডারী বাড়ির নং : 1B/17 বয়স : 35 লিঙ্গ : পুরুষ		
439	LJK0008474	ফটো উপলব্ধ	440	WEP2559961	ফটো উপলব্ধ	441	WEP2559995	ফটো উপলব্ধ
নাম : শর্মিষ্ঠা বিশ্বাস স্বামীর নাম: পুষ্পল কুমার বিশ্বাস বাড়ির নং : 17/16 বয়স : 57 লিঙ্গ : মহিলা			নাম : দীনবন্ধু বিশ্বাস পিতার নাম: বোধন চন্দ্র বিশ্বাস বাড়ির নং : 1B/17 বয়স : 60 লিঙ্গ : পুরুষ			নাম : শম্পা বিশ্বাস স্বামীর নাম: দীনবন্ধু বিশ্বাস বাড়ির নং : 1B/17 বয়স : 51 লিঙ্গ : মহিলা		
442	WEP2850360	ফটো উপলব্ধ	443	WEP1161215	ফটো উপলব্ধ	444	WEP2761203	ফটো উপলব্ধ
নাম : শ্যামল বিশ্বাস পিতার নাম: বোধন বিশ্বাস বাড়ির নং : 1B/17 বয়স : 52 লিঙ্গ : পুরুষ			নাম : তপতী বিশ্বাস স্বামীর নাম: শ্যামল বিশ্বাস বাড়ির নং : 1B/17 বয়স : 41 লিঙ্গ : মহিলা			নাম : উপাণীতা বিশ্বাস পিতার নাম: পুষ্পাল কুমার বিশ্বাস বাড়ির নং : 1/16 বয়স : 23 লিঙ্গ : মহিলা		
445	WEP2659456	ফটো উপলব্ধ	446	WB/37/265/201464	ফটো উপলব্ধ	447	WB/37/265/201187	ফটো উপলব্ধ
নাম : সুদীপ্তা বিশ্বাস পিতার নাম: শ্যামল বিশ্বাস বাড়ির নং : 1বী/17 বয়স : 23 লিঙ্গ : পুরুষ			নাম : পুষ্পলকুমার বিশ্বাস পিতার নাম: প্রহ্লাদচন্দ্র বিশ্বাস বাড়ির নং : 1/16 বয়স : 63 লিঙ্গ : পুরুষ			নাম : প্রহ্লাদচন্দ্র বিশ্বাস পিতার নাম: দাশরথী বিশ্বাস বাড়ির নং : n0111 বয়স : 92 লিঙ্গ : পুরুষ		
448	LJK0293100	ফটো উপলব্ধ	449	WEP2505840	ফটো উপলব্ধ	450	LJK3973633	ফটো উপলব্ধ
নাম : সুভাষ চন্দ্র বেরা পিতার নাম: গৌরচন্দ্র বেরা বাড়ির নং : n0335 বয়স : 66 লিঙ্গ : পুরুষ			নাম : ছন্দা বেরা স্বামীর নাম: সুভাষ চন্দ্র বেরা বাড়ির নং : n0063 বয়স : 51 লিঙ্গ : মহিলা			নাম : অঞ্জু বৈটা স্বামীর নাম: রাজকাপুর বৈটা বাড়ির নং : n0212 বয়স : 48 লিঙ্গ : মহিলা		

451	LJK0429076	452	WB/37/264/384353	453	WB/37/264/384334
নাম : রাজকাপুর বৈঠা পিতার নাম: লালন বৈঠা বাড়ির নং : 3/3 বয়স : 63 লিঙ্গ : পুরুষ	ফটো উপলব্ধ	নাম : জিতেন্দ্রনাথ ভূই পিতার নাম: কমলা কান্ত ভূই বাড়ির নং : n0236 বয়স : 70 লিঙ্গ : পুরুষ	ফটো উপলব্ধ	নাম : কাজল ভূই স্বামীর নাম: জিতেন্দ্রনাথ ভূই বাড়ির নং : n0236 বয়স : 64 লিঙ্গ : মহিলা	ফটো উপলব্ধ
454	DVM2182327	455	FKH3356094	456	WB/37/265/201329
নাম : অপূর্ব ভূই পিতার নাম: জিতেন্দ্রনাথ ভূই বাড়ির নং : n0236 বয়স : 45 লিঙ্গ : পুরুষ	ফটো উপলব্ধ	নাম : প্রান্তি ভূই স্বামীর নাম: অপূর্ব ভূই বাড়ির নং : n0236 বয়স : 38 লিঙ্গ : মহিলা	ফটো উপলব্ধ	নাম : নির্মল ভট্টাচার্য্য পিতার নাম: নিখিল ভট্টাচার্য্য বাড়ির নং : n0009 বয়স : 54 লিঙ্গ : পুরুষ	ফটো উপলব্ধ
457	LJK2983815	458	WEP2928398	459	WEP2913812
নাম : মুনমুন ভট্টাচার্য্য স্বামীর নাম: নির্মল ভট্টাচার্য্য বাড়ির নং : n0009 বয়স : 45 লিঙ্গ : মহিলা	ফটো উপলব্ধ	নাম : দিশা ভট্টাচার্য্য পিতার নাম: নির্মল ভট্টাচার্য্য বাড়ির নং : শরৎপল্লী বয়স : 24 লিঙ্গ : মহিলা	ফটো উপলব্ধ	নাম : দেবাশিষ ভট্টাচার্য্য পিতার নাম: রাখালচন্দ্র ভট্টাচার্য্য বাড়ির নং : 1A/17 বয়স : 59 লিঙ্গ : পুরুষ	ফটো উপলব্ধ
460	WB/37/265/213155	461	WEP1262450	462	WEP2549749
নাম : কাকলি ভট্টাচার্য্য স্বামীর নাম: দেবাশিষ ভট্টাচার্য্য বাড়ির নং : 1A/17 বয়স : 47 লিঙ্গ : মহিলা	ফটো উপলব্ধ	নাম : অর্ঘ মল্লিক পিতার নাম: অশোক মল্লিক বাড়ির নং : 1/12 বয়স : 35 লিঙ্গ : পুরুষ	ফটো উপলব্ধ	নাম : অশোক মল্লিক পিতার নাম: বীরেন্দ্রনাথ মল্লিক বাড়ির নং : 1/12 বয়স : 64 লিঙ্গ : পুরুষ	ফটো উপলব্ধ
463	WEP2549756	464	WEP1535533	465	WEP2453405
নাম : আলপনা মল্লিক স্বামীর নাম: অশোক মল্লিক বাড়ির নং : 1/12 বয়স : 64 লিঙ্গ : মহিলা	ফটো উপলব্ধ	নাম : সুদীপ্ত ভট্টাচার্য্য পিতার নাম: সুরত ভট্টাচার্য্য বাড়ির নং : 1A/21 বয়স : 33 লিঙ্গ : পুরুষ	ফটো উপলব্ধ	নাম : সৈকত মল্লিক পিতার নাম: অশোক মল্লিক বাড়ির নং : 1/12 বয়স : 25 লিঙ্গ : পুরুষ	ফটো উপলব্ধ
466	NFN1478098	467	WB/37/264/309040	468	WB/37/264/309033
নাম : অনিতা ভাওয়াল স্বামীর নাম: রত্ন ভাওয়াল বাড়ির নং : 1A/8 বয়স : 34 লিঙ্গ : মহিলা	ফটো উপলব্ধ	নাম : বিনয় কুমার ভাৰ্মা পিতার নাম: জগদীশ নারায়ন ভাৰ্মা বাড়ির নং : n0265 বয়স : 69 লিঙ্গ : পুরুষ	ফটো উপলব্ধ	নাম : প্রেমলতা ভাৰ্মা স্বামীর নাম: বিনয় কুমার ভাৰ্মা বাড়ির নং : n0265 বয়স : 62 লিঙ্গ : মহিলা	ফটো উপলব্ধ
469	WEP1161439	470	WB/37/265/201529	471	LJK0294595
নাম : লিপিকা ভাৰ্মা পিতার নাম: বিনয় কুমার ভাৰ্মা বাড়ির নং : n0265 বয়স : 37 লিঙ্গ : মহিলা	ফটো উপলব্ধ	নাম : পুষ্পলতা ভাস্কর স্বামীর নাম: রামপ্রসাদ ভাস্কর বাড়ির নং : n0129 বয়স : 76 লিঙ্গ : মহিলা	ফটো উপলব্ধ	নাম : ভগীরথ ভাস্কর পিতার নাম: রামপ্রসাদ ভাস্কর বাড়ির নং : n0129 বয়স : 54 লিঙ্গ : পুরুষ	ফটো উপলব্ধ
472	WB/37/265/201523	473	WEP1671940	474	WEP1399252
নাম : মুক্তি ভাস্কর স্বামীর নাম: হারাধন ভাস্কর বাড়ির নং : n0129 বয়স : 55 লিঙ্গ : মহিলা	ফটো উপলব্ধ	নাম : অভিজিৎ ভাস্কর স্বামীর নাম: মুক্তি ভাস্কর বাড়ির নং : n0129 বয়স : 30 লিঙ্গ : পুরুষ	ফটো উপলব্ধ	নাম : মিতু মন্ডল স্বামীর নাম: ভবানী মন্ডল বাড়ির নং : n0129 বয়স : 34 লিঙ্গ : মহিলা	ফটো উপলব্ধ
475	WEP1535475	476	LJK2168433	477	LJK2420842
নাম : চুমকী ভাস্কর পিতার নাম: ভাগীরথ ভাস্কর বাড়ির নং : n0129 বয়স : 33 লিঙ্গ : মহিলা	ফটো উপলব্ধ	নাম : জয়ন্তী ভাস্কর স্বামীর নাম: শিশির ভাস্কর বাড়ির নং : 1B/1 বয়স : 48 লিঙ্গ : মহিলা	ফটো উপলব্ধ	নাম : অসিত ভাস্কর পিতার নাম: মেঘনাথ ভাস্কর বাড়ির নং : 1B/1 বয়স : 43 লিঙ্গ : পুরুষ	ফটো উপলব্ধ
478	LJK0310995	479	WEP1161421	480	WB/37/265/201057
নাম : বিধান ভাস্কর পিতার নাম: অজিত ভাস্কর বাড়ির নং : 1B/3 বয়স : 48 লিঙ্গ : পুরুষ	ফটো উপলব্ধ	নাম : অনিতা ভাস্কর স্বামীর নাম: বিধান ভাস্কর বাড়ির নং : 1B/3 বয়স : 43 লিঙ্গ : মহিলা	ফটো উপলব্ধ	নাম : নমিতা ভাস্কর স্বামীর নাম: মেঘনাথ ভাস্কর বাড়ির নং : 1B/1 বয়স : 70 লিঙ্গ : মহিলা	ফটো উপলব্ধ

বিধানসভা নির্বাচনক্ষেত্রের নং, নাম : 277-দুর্গাপুর পশ্চিম
ভাগ নং, নাম : 1-দান্দাবাগ রবীন্দ্রপল্লী পশ্চিমাংশ মন্ডলপাড়া থেকে লিঙ্করোড পর্যন্ত শরতপল্লী(আংশিক)

481	WB/37/265/201005	ফটো উপলব্ধ	482	WEP2451730	ফটো উপলব্ধ	483	WEP2736874	ফটো উপলব্ধ
নাম : মেঘনাথ ভাস্কর পিতার নাম: জ্ঞানেন্দ্র নাথ ভাস্কর বাড়ির নং : 1B/1 বয়স : 76 লিঙ্গ : পুরুষ			নাম : সায়ন ভাস্কর মায়ের নাম: জয়ন্তী ভাস্কর বাড়ির নং : 1বী/1 বয়স : 25 লিঙ্গ : পুরুষ			নাম : জ্যোৎস্না ভাস্কর স্বামীর নাম: ভগীরথ ভাস্কর বাড়ির নং : n0129 বয়স : 49 লিঙ্গ : মহিলা		
484	WEP2265999	ফটো উপলব্ধ	485	WEP2659407	ফটো উপলব্ধ	486	WEP2810331	ফটো উপলব্ধ
নাম : জগন্নাথ ভাস্কর পিতার নাম: ভগীরথ ভাস্কর বাড়ির নং : n0345 বয়স : 27 লিঙ্গ : পুরুষ			নাম : টুসি ভৌমিক স্বামীর নাম: গণেশ ভৌমিক বাড়ির নং : 1এ/3 বয়স : 46 লিঙ্গ : মহিলা			নাম : উৎপল কুমার ভৌমিক পিতার নাম: পরিতোষ কুমার ভৌমিক বাড়ির নং : n0007 বয়স : 49 লিঙ্গ : পুরুষ		
487	WB/37/265/201104	ফটো উপলব্ধ	488	WEP0084590	ফটো উপলব্ধ	489	LJK4327268	ফটো উপলব্ধ
নাম : শচীরানী ভৌমিক স্বামীর নাম: পরিতোষ ভৌমিক বাড়ির নং : n0007 বয়স : 71 লিঙ্গ : মহিলা			নাম : রুবি ভৌমিক স্বামীর নাম: উৎপল ভৌমিক বাড়ির নং : n0007 বয়স : 45 লিঙ্গ : মহিলা			নাম : রতিলাল ভৌমিক পিতার নাম: চন্দ্রমোহন ভৌমিক বাড়ির নং : 1A/3 বয়স : 88 লিঙ্গ : পুরুষ		
490	LJK4327276	ফটো উপলব্ধ	491	LJK4327284	ফটো উপলব্ধ	492	LJK4327292	ফটো উপলব্ধ
নাম : রীতা ভৌমিক স্বামীর নাম: রতিলাল ভৌমিক বাড়ির নং : 1A/3 বয়স : 75 লিঙ্গ : মহিলা			নাম : গনেশ ভৌমিক পিতার নাম: রতিলাল ভৌমিক বাড়ির নং : 1A/3 বয়স : 53 লিঙ্গ : পুরুষ			নাম : সঞ্জয় ভৌমিক পিতার নাম: রতিলাল ভৌমিক বাড়ির নং : 1A/3 বয়স : 50 লিঙ্গ : পুরুষ		
493	LJK3023546	ফটো উপলব্ধ	494	WEP1161298	ফটো উপলব্ধ	495	LJK4799862	ফটো উপলব্ধ
নাম : লিপিকা ভৌমিক স্বামীর নাম: কার্তিক ভৌমিক বাড়ির নং : 1A/3 বয়স : 45 লিঙ্গ : মহিলা			নাম : চন্দ্রানী মুখার্জী স্বামীর নাম: জয়ন্ত মুখার্জী বাড়ির নং : 1C/7 বয়স : 36 লিঙ্গ : মহিলা			নাম : মিনতি মুখার্জী স্বামীর নাম: অশোক মুখার্জী বাড়ির নং : 1C/7 বয়স : 62 লিঙ্গ : মহিলা		
496	DVM2155851	ফটো উপলব্ধ	497	LJK4799870	ফটো উপলব্ধ	498	DVM2636660	ফটো উপলব্ধ
নাম : প্রশান্ত মুখার্জী পিতার নাম: অশোক মুখার্জী বাড়ির নং : 1C/7 বয়স : 43 লিঙ্গ : পুরুষ			নাম : হেমন্ত মুখার্জী পিতার নাম: অশোক মুখার্জী বাড়ির নং : 1C/17 বয়স : 48 লিঙ্গ : পুরুষ			নাম : শীলা মুখার্জী স্বামীর নাম: হেমন্ত মুখার্জী বাড়ির নং : 1C/7 বয়স : 45 লিঙ্গ : মহিলা		
499	LJK2325728	ফটো উপলব্ধ	500	DVM1433739	ফটো উপলব্ধ	501	WEP2338572	ফটো উপলব্ধ
নাম : অরিন্দম মুখার্জী পিতার নাম: হৃষিকেশ মুখার্জী বাড়ির নং : 1A/14 বয়স : 47 লিঙ্গ : পুরুষ			নাম : জয়ন্ত মুখার্জী পিতার নাম: অশোক মুখার্জী বাড়ির নং : 1C/7 বয়স : 46 লিঙ্গ : পুরুষ			নাম : প্রীতি মুখার্জী স্বামীর নাম: প্রশান্ত মুখার্জী বাড়ির নং : 1C/7 বয়স : 29 লিঙ্গ : মহিলা		
502	WEP2265866	ফটো উপলব্ধ	503	WEP1472109	ফটো উপলব্ধ	504	LJK3044625	ফটো উপলব্ধ
নাম : রোশন চৌধুরী পিতার নাম: প্রকাশ চৌধুরী বাড়ির নং : n0229 বয়স : 27 লিঙ্গ : পুরুষ			নাম : সুদীপ্ত দে পিতার নাম: বাবলু দে বাড়ির নং : n0276 বয়স : 33 লিঙ্গ : পুরুষ			নাম : কাঞ্চন মুখার্জী স্বামীর নাম: অরিন্দম মুখার্জী বাড়ির নং : 1A/14 বয়স : 42 লিঙ্গ : মহিলা		
505	WEP1399310	ফটো উপলব্ধ	506	LJK3973278	ফটো উপলব্ধ	507	WB/37/264/273051	ফটো উপলব্ধ
নাম : জয় মুখার্জী পিতার নাম: সুধাময় মুখার্জী বাড়ির নং : 1A/16 বয়স : 33 লিঙ্গ : পুরুষ			নাম : অভিষেক মুখার্জী পিতার নাম: সুধাময় মুখার্জী বাড়ির নং : 1A/16 বয়স : 38 লিঙ্গ : পুরুষ			নাম : অনিল মুখার্জী পিতার নাম: নরসিংহ মুখার্জী বাড়ির নং : n0238 বয়স : 80 লিঙ্গ : পুরুষ		
508	WB/37/264/273048	ফটো উপলব্ধ	509	WB/37/264/273164	ফটো উপলব্ধ	510	WB/37/265/360091	ফটো উপলব্ধ
নাম : বকুল মুখার্জী স্বামীর নাম: অনিল মুখার্জী বাড়ির নং : Rabindra P বয়স : 73 লিঙ্গ : মহিলা			নাম : জনার্দন মুখার্জী পিতার নাম: অনিল মুখার্জী বাড়ির নং : n0238 বয়স : 51 লিঙ্গ : পুরুষ			নাম : ছবি মুখার্জী স্বামীর নাম: হৃষিকেশ মুখার্জী বাড়ির নং : 1A/14 বয়স : 65 লিঙ্গ : মহিলা		

511	LJK4799854	নাম : অশোক কুমার মুখোপাধ্যায় পিতার নাম: সুবল চন্দ্র মুখোপাধ্যায় বাড়ির নং : 1C/7 বয়স : 73 লিঙ্গ : পুরুষ	ফটো উপলব্ধ	512	WB/37/264/294551	নাম : শ্রীমতী ময়না মজুমদার স্বামীর নাম: রাধেশ্যাম মজুমদার বাড়ির নং : n0063 বয়স : 58 লিঙ্গ : মহিলা	ফটো উপলব্ধ	513	WEP2451755	নাম : পায়েল মজুমদার পিতার নাম: রাধেশ্যাম মজুমদার বাড়ির নং : 10/4 বয়স : 25 লিঙ্গ : মহিলা	ফটো উপলব্ধ
514	WEP2463800	নাম : পুষ্প মন্ডল স্বামীর নাম: অসিত বরন মন্ডল বাড়ির নং : বয়স : 29 লিঙ্গ : মহিলা	ফটো উপলব্ধ	515	WEP2474997	নাম : বৈশাখী মণ্ডল স্বামীর নাম: বিপুল মণ্ডল বাড়ির নং : বয়স : 41 লিঙ্গ : মহিলা	ফটো উপলব্ধ	516	WEP2659399	নাম : সুকন্যা মণ্ডল পিতার নাম: সনাতন মণ্ডল বাড়ির নং : না 000 বয়স : 34 লিঙ্গ : মহিলা	ফটো উপলব্ধ
517	WEP2659514	নাম : প্রীতি মণ্ডল পিতার নাম: বিজন মণ্ডল বাড়ির নং : 1/00 বয়স : 23 লিঙ্গ : মহিলা	ফটো উপলব্ধ	518	WEP2646263	নাম : শান্তি মণ্ডল পিতার নাম: মন্ডী চরণ মন্ডল বাড়ির নং : n0070 বয়স : 52 লিঙ্গ : পুরুষ	ফটো উপলব্ধ	519	LJK4606935	নাম : মনিকা মন্ডল স্বামীর নাম: স্বপন মন্ডল বাড়ির নং : n0060 বয়স : 41 লিঙ্গ : মহিলা	ফটো উপলব্ধ
520	LJK4606786	নাম : অভিজীত মন্ডল পিতার নাম: ধীরেন্দ্রনাথ মন্ডল বাড়ির নং : 21 বয়স : 37 লিঙ্গ : পুরুষ	ফটো উপলব্ধ	521	LJK3973427	নাম : বেলা মন্ডল স্বামীর নাম: হারাধন মন্ডল বাড়ির নং : 3/8 বয়স : 43 লিঙ্গ : মহিলা	ফটো উপলব্ধ	522	WEP2338721	নাম : রীনা মন্ডল স্বামীর নাম: মনোদীপ মন্ডল বাড়ির নং : n0059 বয়স : 32 লিঙ্গ : মহিলা	ফটো উপলব্ধ
523	WEP2857407	নাম : ছায়া মন্ডল স্বামীর নাম: রামমোহন মন্ডল বাড়ির নং : n0059 বয়স : 58 লিঙ্গ : মহিলা	ফটো উপলব্ধ	524	WEP2560159	নাম : হারাধন মন্ডল পিতার নাম: গোষ্ঠ মন্ডল বাড়ির নং : বয়স : 69 লিঙ্গ : পুরুষ	ফটো উপলব্ধ	525	WEP1161157	নাম : রমেশ মন্ডল পিতার নাম: হারাধন মন্ডল বাড়ির নং : বয়স : 34 লিঙ্গ : পুরুষ	ফটো উপলব্ধ
526	WEP2559938	নাম : মান্নী চরণ মন্ডল পিতার নাম: নকুল মণ্ডল বাড়ির নং : n0071 বয়স : 82 লিঙ্গ : পুরুষ	ফটো উপলব্ধ	527	WEP2736924	নাম : অশোক মণ্ডল পিতার নাম: কালীপদ মণ্ডল বাড়ির নং : n0061 বয়স : 57 লিঙ্গ : পুরুষ	ফটো উপলব্ধ	528	WEP2659340	নাম : দীপ মন্ডল পিতার নাম: শ্যামাপদ মন্ডল বাড়ির নং : এন0067 বয়স : 23 লিঙ্গ : মহিলা	ফটো উপলব্ধ
529	LJK2951192	নাম : অমিতোষ মন্ডল পিতার নাম: উমাপদ মন্ডল বাড়ির নং : n0058 বয়স : 48 লিঙ্গ : পুরুষ	ফটো উপলব্ধ	530	LJK2168524	নাম : ভবানী মণ্ডল পিতার নাম: করালী মণ্ডল বাড়ির নং : n0064 বয়স : 48 লিঙ্গ : পুরুষ	ফটো উপলব্ধ	531	WB/37/265/201537	নাম : সনাতন মণ্ডল পিতার নাম: গতিরাম মণ্ডল বাড়ির নং : n0011 বয়স : 76 লিঙ্গ : পুরুষ	ফটো উপলব্ধ
532	WB/37/265/201521	নাম : কল্পনা মণ্ডল স্বামীর নাম: সনাতন মণ্ডল বাড়ির নং : n0011 বয়স : 70 লিঙ্গ : মহিলা	ফটো উপলব্ধ	533	WB/37/265/201367	নাম : বীথিকা মণ্ডল স্বামীর নাম: ধীরেন মণ্ডল বাড়ির নং : n0051 বয়স : 63 লিঙ্গ : মহিলা	ফটো উপলব্ধ	534	LJK2983914	নাম : জয়শ্রী মণ্ডল পিতার নাম: ধীরেন্দ্রনাথ মণ্ডল বাড়ির নং : n0051 বয়স : 46 লিঙ্গ : মহিলা	ফটো উপলব্ধ
535	LJK2951168	নাম : ইন্দ্রজিৎ মন্ডল পিতার নাম: ধীরেন মন্ডল বাড়ির নং : n0051 বয়স : 43 লিঙ্গ : পুরুষ	ফটো উপলব্ধ	536	WEP2505808	নাম : পরিতোষ মন্ডল পিতার নাম: উমাপাড়া মন্ডল বাড়ির নং : n0058 বয়স : 56 লিঙ্গ : পুরুষ	ফটো উপলব্ধ	537	WEP1832997	নাম : সুমিত্রা মন্ডল স্বামীর নাম: অমিতোষ মন্ডল বাড়ির নং : n0058 বয়স : 34 লিঙ্গ : মহিলা	ফটো উপলব্ধ
538	LJK2951200	নাম : বিশ্বজিৎ মন্ডল পিতার নাম: উমাপদ মন্ডল বাড়ির নং : n0058 বয়স : 47 লিঙ্গ : পুরুষ	ফটো উপলব্ধ	539	WB/37/265/201182	নাম : রামমোহন মণ্ডল পিতার নাম: সুদন মণ্ডল বাড়ির নং : n0059 বয়স : 66 লিঙ্গ : পুরুষ	ফটো উপলব্ধ	540	LJK4606851	নাম : মনোদীপ মন্ডল পিতার নাম: রামমোহন মন্ডল বাড়ির নং : n0059 বয়স : 37 লিঙ্গ : পুরুষ	ফটো উপলব্ধ

541	WB/37/265/201016	ফটো উপলব্ধ	542	WB/37/265/201032	ফটো উপলব্ধ	543	LJK2168490	ফটো উপলব্ধ
নাম : রসময় মণ্ডল পিতার নাম: গোষ্ঠ মণ্ডল বাড়ির নং : n0060 বয়স : 76 লিঙ্গ : পুরুষ			নাম : গোলক মণ্ডল পিতার নাম: গোষ্ঠ মণ্ডল বাড়ির নং : n0060 বয়স : 69 লিঙ্গ : পুরুষ			নাম : বিজন মণ্ডল পিতার নাম: গোলক মণ্ডল বাড়ির নং : n0060 বয়স : 49 লিঙ্গ : পুরুষ		
544	WB/37/265/201143	ফটো উপলব্ধ	545	LJK0295212	ফটো উপলব্ধ	546	LJK2983997	ফটো উপলব্ধ
নাম : বাসনা মণ্ডল স্বামীর নাম: ভোলানাথ মণ্ডল বাড়ির নং : n0150 বয়স : 86 লিঙ্গ : মহিলা			নাম : সুদাম মণ্ডল পিতার নাম: ভোলানাথ মণ্ডল বাড়ির নং : 40 বয়স : 49 লিঙ্গ : পুরুষ			নাম : তনুশ্রী মণ্ডল স্বামীর নাম: সুদাম মণ্ডল বাড়ির নং : n0150 বয়স : 41 লিঙ্গ : মহিলা		
547	WB/37/265/237716	ফটো উপলব্ধ	548	WEP1161249	ফটো উপলব্ধ	549	WEP1671833	ফটো উপলব্ধ
নাম : কালাচাঁদ রায় পিতার নাম: গোবর্ধন রায় বাড়ির নং : n0150 বয়স : 61 লিঙ্গ : পুরুষ			নাম : রাজেশ রায় পিতার নাম: কালাচাঁদ রায় বাড়ির নং : n0150 বয়স : 45 লিঙ্গ : পুরুষ			নাম : যমুনা রায় স্বামীর নাম: রাজেশ রায় বাড়ির নং : n0150 বয়স : 31 লিঙ্গ : মহিলা		
550	LJK2984003	ফটো উপলব্ধ	551	WEP1161231	ফটো উপলব্ধ	552	WEP2338564	ফটো উপলব্ধ
নাম : অমিত রায় পিতার নাম: কালাচাঁদ রায় বাড়ির নং : n0150 বয়স : 43 লিঙ্গ : পুরুষ			নাম : টুঙ্গা রায় স্বামীর নাম: অমিত রায় বাড়ির নং : n0150 বয়স : 44 লিঙ্গ : মহিলা			নাম : রবীন্দ্র মন্ডল পিতার নাম: সুহৃৎ মন্ডল বাড়ির নং : n0078 বয়স : 28 লিঙ্গ : পুরুষ		
553	WB/37/265/204061	ফটো উপলব্ধ	554	WB/37/265/201209	ফটো উপলব্ধ	555	WEP1058999	ফটো উপলব্ধ
নাম : গীতা মণ্ডল স্বামীর নাম: অশোক মণ্ডল বাড়ির নং : n0284 বয়স : 51 লিঙ্গ : মহিলা			নাম : মমতা মন্ডল স্বামীর নাম: হারাধন মন্ডল বাড়ির নং : n0060 বয়স : 59 লিঙ্গ : মহিলা			নাম : রাজেশ মন্ডল পিতার নাম: হারাধন মন্ডল বাড়ির নং : n0060 বয়স : 38 লিঙ্গ : পুরুষ		
556	WB/37/265/201478	ফটো উপলব্ধ	557	LJK2168573	ফটো উপলব্ধ	558	LJK2984987	ফটো উপলব্ধ
নাম : নমিতা মণ্ডল স্বামীর নাম: গোলক চন্দ্র মণ্ডল বাড়ির নং : n0060 বয়স : 63 লিঙ্গ : মহিলা			নাম : স্বপন মণ্ডল পিতার নাম: গোলক চন্দ্র মণ্ডল বাড়ির নং : n0060 বয়স : 47 লিঙ্গ : পুরুষ			নাম : বার্না মন্ডল স্বামীর নাম: বিজন মন্ডল বাড়ির নং : n0060 বয়স : 43 লিঙ্গ : মহিলা		
559	WB/37/265/201409	ফটো উপলব্ধ	560	WB/37/265/201312	ফটো উপলব্ধ	561	WB/37/265/201385	ফটো উপলব্ধ
নাম : স্বপনকুমার মণ্ডল পিতার নাম: ষষ্ঠীপদ মণ্ডল বাড়ির নং : n0061 বয়স : 63 লিঙ্গ : পুরুষ			নাম : বন্দনা মণ্ডল স্বামীর নাম: স্বপনকুমার মণ্ডল বাড়ির নং : n0061 বয়স : 53 লিঙ্গ : মহিলা			নাম : বিজনকুমার মণ্ডল পিতার নাম: ষষ্ঠীপদ মণ্ডল বাড়ির নং : n0061 বয়স : 54 লিঙ্গ : পুরুষ		
562	WB/37/265/201273	ফটো উপলব্ধ	563	LJK2983963	ফটো উপলব্ধ	564	LJK2168375	ফটো উপলব্ধ
নাম : ললিতা মণ্ডল স্বামীর নাম: কালীপদ মণ্ডল বাড়ির নং : n0061 বয়স : 76 লিঙ্গ : মহিলা			নাম : পুতুল মন্ডল স্বামীর নাম: বিজন কুমার মন্ডল বাড়ির নং : n0061 বয়স : 51 লিঙ্গ : মহিলা			নাম : মুণাল মণ্ডল পিতার নাম: কালীপদ মণ্ডল বাড়ির নং : n0061 বয়স : 48 লিঙ্গ : পুরুষ		
565	LJK2168656	ফটো উপলব্ধ	566	WEP1535558	ফটো উপলব্ধ	567	WB/37/265/201081	ফটো উপলব্ধ
নাম : বিপুল মন্ডল পিতার নাম: কালীপদ মন্ডল বাড়ির নং : n0061 বয়স : 45 লিঙ্গ : পুরুষ			নাম : রাকেশ মণ্ডল পিতার নাম: স্বপন মণ্ডল বাড়ির নং : n0061 বয়স : 32 লিঙ্গ : পুরুষ			নাম : খুবোলা মণ্ডল স্বামীর নাম: করালী মণ্ডল বাড়ির নং : n0064 বয়স : 73 লিঙ্গ : মহিলা		
568	WB/37/265/201025	ফটো উপলব্ধ	569	LJK2168268	ফটো উপলব্ধ	570	WB/37/265/201413	ফটো উপলব্ধ
নাম : শক্তনাথ মণ্ডল পিতার নাম: করালী মণ্ডল বাড়ির নং : n0064 বয়স : 53 লিঙ্গ : পুরুষ			নাম : করুণা রানী মন্ডল স্বামীর নাম: শমুনাথ মন্ডল বাড়ির নং : n0064 বয়স : 48 লিঙ্গ : মহিলা			নাম : চিত্তারানী মণ্ডল স্বামীর নাম: মণ্ডীচরণ মণ্ডল বাড়ির নং : n0070 বয়স : 75 লিঙ্গ : মহিলা		

571	LJK2422616	ফটো উপলব্ধ	572	WB/37/265/201066	ফটো উপলব্ধ	573	LJK2168565	ফটো উপলব্ধ
নাম : শকুন্তলা মণ্ডল স্বামীর নাম: তপন মণ্ডল বাড়ির নং : n0071 বয়স : 49 লিঙ্গ : মহিলা			নাম : তরুন মণ্ডল পিতার নাম: চণ্ডীচরণ মণ্ডল বাড়ির নং : n0071 বয়স : 51 লিঙ্গ : পুরুষ			নাম : রঞ্জিত কুমার মন্ডল পিতার নাম: চণ্ডীচরণ মণ্ডল বাড়ির নং : n0071 বয়স : 48 লিঙ্গ : পুরুষ		
574	WEP1262401	ফটো উপলব্ধ	575	LJK2168409	ফটো উপলব্ধ	576	WB/37/265/201131	ফটো উপলব্ধ
নাম : রিঙ্কু মন্ডল স্বামীর নাম: রঞ্জিত কুমার মন্ডল বাড়ির নং : n0071 বয়স : 34 লিঙ্গ : মহিলা			নাম : পূর্ণিমা মন্ডল স্বামীর নাম: তরুন মন্ডল বাড়ির নং : n0071 বয়স : 46 লিঙ্গ : মহিলা			নাম : তপন মণ্ডল পিতার নাম: চণ্ডীচরণ মণ্ডল বাড়ির নং : n0071 বয়স : 55 লিঙ্গ : পুরুষ		
577	WEP1833094	ফটো উপলব্ধ	578	LJK4327318	ফটো উপলব্ধ	579	WB/37/265/201071	ফটো উপলব্ধ
নাম : প্রদীপ মন্ডল পিতার নাম: তপন মন্ডল বাড়ির নং : n0071 বয়স : 29 লিঙ্গ : পুরুষ			নাম : সহদেব মণ্ডল পিতার নাম: দেবু মণ্ডল বাড়ির নং : n0078 বয়স : 61 লিঙ্গ : পুরুষ			নাম : মাধবী মণ্ডল স্বামীর নাম: সহদেব মণ্ডল বাড়ির নং : n0078 বয়স : 55 লিঙ্গ : মহিলা		
580	WEP1535319	ফটো উপলব্ধ	581	LJK4607271	ফটো উপলব্ধ	582	LJK4607289	ফটো উপলব্ধ
নাম : সন্ধ্যা মণ্ডল স্বামীর নাম: জগৎ মণ্ডল বাড়ির নং : n0068 বয়স : 38 লিঙ্গ : মহিলা			নাম : মেঘনাথ মন্ডল মায়ের নাম: লক্ষ্মী মন্ডল বাড়ির নং : n0068 বয়স : 55 লিঙ্গ : পুরুষ			নাম : মঞ্জুলা মন্ডল স্বামীর নাম: মেঘনাথ মন্ডল বাড়ির নং : n0068 বয়স : 50 লিঙ্গ : মহিলা		
583	WEP1059021	ফটো উপলব্ধ	584	LJK2951267	ফটো উপলব্ধ	585	WEP0085118	ফটো উপলব্ধ
নাম : নমিতা মন্ডল মায়ের নাম: লক্ষী মন্ডল বাড়ির নং : n0068 বয়স : 53 লিঙ্গ : মহিলা			নাম : বাকু মন্ডল পিতার নাম: সিদ্ধেশ্বর মন্ডল বাড়ির নং : n0068 বয়স : 44 লিঙ্গ : পুরুষ			নাম : আনন্দ মন্ডল পিতার নাম: গোবর্দ্ধন মন্ডল বাড়ির নং : n0068 বয়স : 38 লিঙ্গ : পুরুষ		
586	WB/37/265/201046	ফটো উপলব্ধ	587	WB/37/265/201118	ফটো উপলব্ধ	588	LJK2168672	ফটো উপলব্ধ
নাম : রেনু মণ্ডল স্বামীর নাম: গুনময় মণ্ডল বাড়ির নং : n0126 বয়স : 71 লিঙ্গ : মহিলা			নাম : হারাধন মণ্ডল পিতার নাম: গুনময় মণ্ডল বাড়ির নং : n0126 বয়স : 53 লিঙ্গ : পুরুষ			নাম : নিতাইচন্দ্র মন্ডল পিতার নাম: গুনময় মন্ডল বাড়ির নং : 3/8 বয়স : 45 লিঙ্গ : পুরুষ		
589	WEP1161181	ফটো উপলব্ধ	590	LJK2420966	ফটো উপলব্ধ	591	WEP1535376	ফটো উপলব্ধ
নাম : অনামিকা মন্ডল স্বামীর নাম: নিতাইচন্দ্র মন্ডল বাড়ির নং : 3/8 বয়স : 34 লিঙ্গ : মহিলা			নাম : দিলীপ মন্ডল পিতার নাম: গুনময় মন্ডল বাড়ির নং : 3/8 বয়স : 43 লিঙ্গ : পুরুষ			নাম : রিঙ্কু মণ্ডল স্বামীর নাম: দিলীপ মণ্ডল বাড়ির নং : 3/8 বয়স : 31 লিঙ্গ : মহিলা		
592	WB/37/265/201332	ফটো উপলব্ধ	593	LJK2168623	ফটো উপলব্ধ	594	LJK2422590	ফটো উপলব্ধ
নাম : দেবনাথ মণ্ডল পিতার নাম: মণ্ডীচরণ মণ্ডল বাড়ির নং : n0070 বয়স : 49 লিঙ্গ : পুরুষ			নাম : নিমাই মণ্ডল পিতার নাম: মণ্ডীচরণ মণ্ডল বাড়ির নং : n0070 বয়স : 47 লিঙ্গ : পুরুষ			নাম : জবা মন্ডল স্বামীর নাম: শান্তি মন্ডল বাড়ির নং : n0070 বয়স : 45 লিঙ্গ : মহিলা		
595	LJK4606927	ফটো উপলব্ধ	596	LJK4605317	ফটো উপলব্ধ	597	LJK2168722	ফটো উপলব্ধ
নাম : প্রতিমা মন্ডল স্বামীর নাম: দেবনাথ মন্ডল বাড়ির নং : n0070 বয়স : 43 লিঙ্গ : মহিলা			নাম : বিউটি মন্ডল স্বামীর নাম: নিমাই মন্ডল বাড়ির নং : n0070 বয়স : 38 লিঙ্গ : মহিলা			নাম : জগৎ মণ্ডল পিতার নাম: সিদ্ধেশ্বর মণ্ডল বাড়ির নং : n0068 বয়স : 48 লিঙ্গ : পুরুষ		
598	WB/37/265/201157	ফটো উপলব্ধ	599	WEP1772144	ফটো উপলব্ধ	600	WEP1058957	ফটো উপলব্ধ
নাম : লক্ষী মণ্ডল স্বামীর নাম: সিদ্ধেশ্বর মণ্ডল বাড়ির নং : n0068 বয়স : 83 লিঙ্গ : মহিলা			নাম : শ্যামলী মন্ডল স্বামীর নাম: বাকু মন্ডল বাড়ির নং : n0067 বয়স : 30 লিঙ্গ : মহিলা			নাম : কাজল মন্ডল স্বামীর নাম: সৌতম মন্ডল বাড়ির নং : n0067 বয়স : 37 লিঙ্গ : মহিলা		

601	LJK2983955	নাম : গৌতম মন্ডল পিতার নাম: কালীপদ মন্ডল বাড়ির নং : n0067 বয়স : 44 লিঙ্গ : পুরুষ	ফটো উপলব্ধ	602	LJK2168284	নাম : রুমা মন্ডল স্বামীর নাম: শ্যামাপদ মন্ডল বাড়ির নং : n0067 বয়স : 45 লিঙ্গ : মহিলা	ফটো উপলব্ধ	603	LJK2168680	নাম : শ্যামাপদ মন্ডল পিতার নাম: কালীপদ মন্ডল বাড়ির নং : n0067 বয়স : 48 লিঙ্গ : পুরুষ	ফটো উপলব্ধ
604	WEP2930907	নাম : রহিত মন্ডল পিতার নাম: গৌতম মন্ডল বাড়ির নং : 42 বয়স : 20 লিঙ্গ : পুরুষ	ফটো উপলব্ধ	605	LJK4605325	নাম : অসিত বরন মন্ডল পিতার নাম: সীতারাম মন্ডল বাড়ির নং : n0066 বয়স : 38 লিঙ্গ : পুরুষ	ফটো উপলব্ধ	606	LJK4607255	নাম : পূর্ণিমা মন্ডল স্বামীর নাম: তারকনাথ মন্ডল বাড়ির নং : n0066 বয়স : 40 লিঙ্গ : মহিলা	ফটো উপলব্ধ
607	LJK2168698	নাম : তারকনাথ মন্ডল পিতার নাম: সীতারাম মন্ডল বাড়ির নং : n0066 বয়স : 47 লিঙ্গ : পুরুষ	ফটো উপলব্ধ	608	WEP2921070	নাম : অভয় মন্ডল পিতার নাম: তারক নাথ মন্ডল বাড়ির নং : রবীন্দ্র পল্লী বয়স : 20 লিঙ্গ : পুরুষ	ফটো উপলব্ধ	609	WEP1671932	নাম : রবীন মন্ডল পিতার নাম: বাবলু মন্ডল বাড়ির নং : n0123 বয়স : 30 লিঙ্গ : পুরুষ	ফটো উপলব্ধ
610	WB/37/265/201301	নাম : তুলসী মন্ডল স্বামীর নাম: বাবলু মন্ডল বাড়ির নং : n0123 বয়স : 56 লিঙ্গ : মহিলা	ফটো উপলব্ধ	611	WB/37/265/201524	নাম : বাবলু মন্ডল পিতার নাম: গনেশ মন্ডল বাড়ির নং : n0123 বয়স : 66 লিঙ্গ : পুরুষ	ফটো উপলব্ধ	612	WB/37/265/201262	নাম : সুধীর কুমার মন্ডল পিতার নাম: সত্যকিংকর মন্ডল বাড়ির নং : 3/2 বয়স : 76 লিঙ্গ : পুরুষ	ফটো উপলব্ধ
613	WEP2582047	নাম : শর্মিষ্ঠা মন্ডল গরাই স্বামীর নাম: বিশুজিৎ গরাই বাড়ির নং : N0 বয়স : 32 লিঙ্গ : মহিলা	ফটো উপলব্ধ	614	WEP2659365	নাম : মহুয়া মন্ডল স্বামীর নাম: গুরু চরন মন্ডল বাড়ির নং : 1এ/2 বয়স : 43 লিঙ্গ : মহিলা	ফটো উপলব্ধ	615	WEP2412294	নাম : সাধিন মন্ডল পিতার নাম: দিলীপ মন্ডল বাড়ির নং : n0389 বয়স : 27 লিঙ্গ : পুরুষ	ফটো উপলব্ধ
616	LJK2982957	নাম : সুজাতা কবিরাজ স্বামীর নাম: চন্দন কুমার কবিরাজ বাড়ির নং : 1B/10 বয়স : 49 লিঙ্গ : মহিলা	ফটো উপলব্ধ	617	LJK4326948	নাম : তপনকুমার কবিরাজ পিতার নাম: তিনকড়ি কবিরাজ বাড়ির নং : 1C/1 বয়স : 60 লিঙ্গ : পুরুষ	ফটো উপলব্ধ	618	WEP2338556	নাম : সর্বাশু মন্ডল পিতার নাম: দীনবন্ধু মন্ডল বাড়ির নং : n0090 বয়স : 28 লিঙ্গ : পুরুষ	ফটো উপলব্ধ
619	WEP2505790	নাম : চন্দনা মন্ডল স্বামীর নাম: অসীম কুমার মন্ডল বাড়ির নং : 3বী/1- রবীন্দ্রপল্লী বয়স : 56 লিঙ্গ : মহিলা	ফটো উপলব্ধ	620	WEP2265882	নাম : সন্ধ্যা মন্ডল স্বামীর নাম: গোবর্ধন মন্ডল বাড়ির নং : n0338 বয়স : 57 লিঙ্গ : মহিলা	ফটো উপলব্ধ	621	WEP2659373	নাম : গুরু চরন মন্ডল পিতার নাম: শ্যামাপদ মন্ডল বাড়ির নং : 1এ/2 বয়স : 51 লিঙ্গ : পুরুষ	ফটো উপলব্ধ
622	WEP1833268	নাম : শালিনী মন্ডল পিতার নাম: পরিতোষ মন্ডল বাড়ির নং : এন000 বয়স : 29 লিঙ্গ : মহিলা	ফটো উপলব্ধ	623	WEP2549731	নাম : সিখা মন্ডল স্বামীর নাম: গৌতম মন্ডল বাড়ির নং : n0119 বয়স : 49 লিঙ্গ : মহিলা	ফটো উপলব্ধ	624	LJK0295303	নাম : পারুল মন্ডল স্বামীর নাম: ঢুবা পদ মন্ডল বাড়ির নং : n0119 বয়স : 78 লিঙ্গ : মহিলা	ফটো উপলব্ধ
625	LJK4327326	নাম : গৌতম মন্ডল পিতার নাম: ধ্রুবপদ মন্ডল বাড়ির নং : 1A/15 বয়স : 56 লিঙ্গ : পুরুষ	ফটো উপলব্ধ	626	WEP2505691	নাম : অসীম কুমার মন্ডল পিতার নাম: হারাধন মন্ডল বাড়ির নং : n0146 বয়স : 64 লিঙ্গ : পুরুষ	ফটো উপলব্ধ	627	WEP2348720	নাম : রোমা মন্ডল স্বামীর নাম: কার্তিক মন্ডল বাড়ির নং : 1B/21 বয়স : 36 লিঙ্গ : মহিলা	ফটো উপলব্ধ
628	WEP2361111	নাম : শুভ্রা মন্ডল পিতার নাম: গৌতম মন্ডল বাড়ির নং : 1A/15 বয়স : 27 লিঙ্গ : মহিলা	ফটো উপলব্ধ	629	WEP2395515	নাম : চম্পা মন্ডল স্বামীর নাম: তপন কুমার মন্ডল বাড়ির নং : n0367 বয়স : 35 লিঙ্গ : মহিলা	ফটো উপলব্ধ	630	WEP2395572	নাম : সুজাতা মন্ডল স্বামীর নাম: মুরলীধর মন্ডল বাড়ির নং : n0373 বয়স : 43 লিঙ্গ : মহিলা	ফটো উপলব্ধ

631 নাম : অঙ্কিতা মন্ডল পিতার নাম: দেবশিষ মন্ডল বাড়ির নং : n0259 বয়স : 27 লিঙ্গ : মহিলা	WEP2265981 ফটো উপলব্ধ	632 নাম : বিদ্যাৎ মন্ডল পিতার নাম: মেঘনাথ মন্ডল বাড়ির নং : n0349 বয়স : 27 লিঙ্গ : পুরুষ	WEP2266112 ফটো উপলব্ধ	633 নাম : কার্তিক মন্ডল পিতার নাম: শ্রীকান্ত মন্ডল বাড়ির নং : 1B/21 বয়স : 39 লিঙ্গ : পুরুষ	LJK4606877 ফটো উপলব্ধ
634 নাম : মুক্তা মন্ডল স্বামীর নাম: শ্রীকান্ত মন্ডল বাড়ির নং : 1B/21 বয়স : 57 লিঙ্গ : মহিলা	WEP1160977 ফটো উপলব্ধ	635 নাম : রীনা মণ্ডল স্বামীর নাম: বিনয় কৃষ্ণ মণ্ডল বাড়ির নং : 3/2 বয়স : 35 লিঙ্গ : মহিলা	WEP1535368 ফটো উপলব্ধ	636 নাম : বিনয়কৃষ্ণ মন্ডল পিতার নাম: সুধীর কুমার মন্ডল বাড়ির নং : 3/2 বয়স : 42 লিঙ্গ : পুরুষ	LJK2984953 ফটো উপলব্ধ
637 নাম : সৌরভ মন্ডল পিতার নাম: অসীম মন্ডল বাড়ির নং : n0146 বয়স : 35 লিঙ্গ : পুরুষ	WEP1161223 ফটো উপলব্ধ	638 নাম : সৌরভ কবিরাজ পিতার নাম: তপন কুমার কবিরাজ বাড়ির নং : 1C/1 বয়স : 30 লিঙ্গ : পুরুষ	WEP1672005 ফটো উপলব্ধ	639 নাম : বিজন কবিরাজ পিতার নাম: তিনকড়ি কবিরাজ বাড়ির নং : 1C/1 বয়স : 54 লিঙ্গ : পুরুষ	LJK4326971 ফটো উপলব্ধ
640 নাম : আন্বা কবিরাজ স্বামীর নাম: স্বপন কবিরাজ বাড়ির নং : 1C/1 বয়স : 42 লিঙ্গ : মহিলা	WEP1161272 ফটো উপলব্ধ	641 নাম : স্বপন কবিরাজ পিতার নাম: তিনকড়ি কবিরাজ বাড়ির নং : 1C/1 বয়স : 58 লিঙ্গ : পুরুষ	LJK4326963 ফটো উপলব্ধ	642 নাম : জবা কবিরাজ স্বামীর নাম: তপনকুমার কবিরাজ বাড়ির নং : 1C/1 বয়স : 51 লিঙ্গ : মহিলা	LJK4326955 ফটো উপলব্ধ
643 নাম : তিলকা কবিরাজ পিতার নাম: তিনকড়ি কবিরাজ বাড়ির নং : 1C/1 বয়স : 76 লিঙ্গ : মহিলা	LJK4326930 ফটো উপলব্ধ	644 নাম : রুপা মন্ডল স্বামীর নাম: হরিপদ মন্ডল বাড়ির নং : n0057 বয়স : 40 লিঙ্গ : মহিলা	LJK3973245 ফটো উপলব্ধ	645 নাম : মোনালিসা কুন্ডু পিতার নাম: মোহিতোষ কুন্ডু বাড়ির নং : n0057 বয়স : 42 লিঙ্গ : মহিলা	LJK2950533 ফটো উপলব্ধ
646 নাম : শ্রীমতী মুক্তা কুন্ডু স্বামীর নাম: মহীতোষ কুন্ডু বাড়ির নং : n0057 বয়স : 62 লিঙ্গ : মহিলা	LJK2950525 ফটো উপলব্ধ	647 নাম : হরি পদ মন্ডল পিতার নাম: বাদল চন্দ্র মন্ডল বাড়ির নং : n0057 বয়স : 52 লিঙ্গ : পুরুষ	WEP2505816 ফটো উপলব্ধ	648 নাম : দিলীপ মন্ডল পিতার নাম: লালমোহন মন্ডল বাড়ির নং : n0154 বয়স : 57 লিঙ্গ : পুরুষ	LJK2168060 ফটো উপলব্ধ
649 নাম : মনিকা মন্ডল স্বামীর নাম: দিলীপ মন্ডল বাড়ির নং : n0154 বয়স : 51 লিঙ্গ : মহিলা	WB/37/265/201435 ফটো উপলব্ধ	650 নাম : বাবন মন্ডল পিতার নাম: দিলীপ মন্ডল বাড়ির নং : n0154 বয়স : 36 লিঙ্গ : পুরুষ	WEP1161256 ফটো উপলব্ধ	651 নাম : সুকুমার ঘোষ পিতার নাম: বঙ্কু ঘোষ বাড়ির নং : n0154 বয়স : 46 লিঙ্গ : পুরুষ	LJK2168292 ফটো উপলব্ধ
652 নাম : দেবশীষ মন্ডল পিতার নাম: শঙ্কর কুমার মন্ডল বাড়ির নং : n0259 বয়স : 60 লিঙ্গ : পুরুষ	WEP1161413 ফটো উপলব্ধ	653 নাম : অঞ্জু মন্ডল স্বামীর নাম: দেবশীষ মন্ডল বাড়ির নং : n0259 বয়স : 50 লিঙ্গ : মহিলা	LJK2168300 ফটো উপলব্ধ	654 নাম : কৃষ্ণানু মন্ডল পিতার নাম: মুকুলধর মন্ডল বাড়ির নং : n0313 বয়স : 29 লিঙ্গ : পুরুষ	WEP1833136 ফটো উপলব্ধ
655 নাম : বিভাবতী মন্ডল স্বামীর নাম: পঞ্চানন মন্ডল বাড়ির নং : 77 বয়স : 71 লিঙ্গ : মহিলা	LJK4327342 ফটো উপলব্ধ	656 নাম : তপনকুমার মন্ডল পিতার নাম: পঞ্চানন মন্ডল বাড়ির নং : 77 বয়স : 52 লিঙ্গ : পুরুষ	LJK4327359 ফটো উপলব্ধ	657 নাম : কৃষ্ণা মন্ডল স্বামীর নাম: দীনবন্ধু মন্ডল বাড়ির নং : n0090 বয়স : 55 লিঙ্গ : মহিলা	LJK4327367 ফটো উপলব্ধ
658 নাম : পাপিয়া মন্ডল স্বামীর নাম: পরিতোষ মন্ডল বাড়ির নং : n0090 বয়স : 51 লিঙ্গ : মহিলা	LJK2168516 ফটো উপলব্ধ	659 নাম : অম্বিকা মন্ডল পিতার নাম: সুজিত মন্ডল বাড়ির নং : n0080 বয়স : 30 লিঙ্গ : মহিলা	WEP1671841 ফটো উপলব্ধ	660 নাম : পূর্ণিমা মন্ডল স্বামীর নাম: সুজিত মণ্ডল বাড়ির নং : n0080 বয়স : 49 লিঙ্গ : মহিলা	LJK2422848 ফটো উপলব্ধ

বিধানসভা নির্বাচনক্ষেত্রের নং, নাম : 277-দুর্গাপুর পশ্চিম
ভাগ নং, নাম : 1-ধান্ডাবাগ রবীন্দ্রপল্লী পশ্চিমাংশ মন্ডলপাড়া থেকে লিঙ্করোড পর্যন্ত শরতপল্লী(আংশিক)

661	LJK0292052	নাম : চন্দনকুমার কবিরাজ পিতার নাম: তিনকড়ি কবিরাজ বাড়ির নং : 1বী/10 বয়স : 55 লিঙ্গ : পুরুষ	ফটো উপলব্ধ	662	WEP2544658	নাম : সুজিত মন্ডল পিতার নাম: পবিত্র মণ্ডল বাড়ির নং : n0080 বয়স : 52 লিঙ্গ : পুরুষ	ফটো উপলব্ধ	663	WB/37/265/201069	নাম : মন্দাকিনী মাইতি স্বামীর নাম: বিকাশ মাইতি বাড়ির নং : n0127 বয়স : 62 লিঙ্গ : মহিলা	ফটো উপলব্ধ
664	LJK2984078	নাম : রাজু মাইতি পিতার নাম: বিকাশ মাইতি বাড়ির নং : n0127 বয়স : 43 লিঙ্গ : পুরুষ	ফটো উপলব্ধ	665	WEP1535392	নাম : মাধবী মাইতি স্বামীর নাম: রাজু মাইতি বাড়ির নং : n0127 বয়স : 34 লিঙ্গ : মহিলা	ফটো উপলব্ধ	666	WEP1262369	নাম : তাপস মাইতি পিতার নাম: বিকাশ মাইতি বাড়ির নং : n0127 বয়স : 37 লিঙ্গ : পুরুষ	ফটো উপলব্ধ
667	DVM0501429	নাম : নন্দিতা মাইতি স্বামীর নাম: গৌর হরি মাইতি বাড়ির নং : 1/17 বয়স : 64 লিঙ্গ : মহিলা	ফটো উপলব্ধ	668	WEP1833003	নাম : শুভঙ্কর মাইতি মায়ের নাম: নন্দিতা মাইতি বাড়ির নং : n0268 বয়স : 31 লিঙ্গ : পুরুষ	ফটো উপলব্ধ	669	LJK2984052	নাম : কৃষ্ণা মাইতি স্বামীর নাম: দীপক মাইতি বাড়ির নং : n0077 বয়স : 50 লিঙ্গ : মহিলা	ফটো উপলব্ধ
670	WEP2266104	নাম : মৌসুমি মাইতি স্বামীর নাম: তাপস মাইতি বাড়ির নং : n0348 বয়স : 32 লিঙ্গ : মহিলা	ফটো উপলব্ধ	671	WB/37/265/186136	নাম : মানস মিত্র পিতার নাম: শান্তিভূষণ মিত্র বাড়ির নং : n0261 বয়স : 59 লিঙ্গ : পুরুষ	ফটো উপলব্ধ	672	LJK2168482	নাম : বর্ষন চন্দ্র মিত্র পিতার নাম: কৃষ্ণদাস মিত্র বাড়ির নং : 1B/16 বয়স : 91 লিঙ্গ : পুরুষ	ফটো উপলব্ধ
673	LJK2420792	নাম : মৃত্যুঞ্জয় মিত্র পিতার নাম: বর্ষনচন্দ্র মিত্র বাড়ির নং : 1B/16 বয়স : 64 লিঙ্গ : পুরুষ	ফটো উপলব্ধ	674	WEP2266120	নাম : রোহিত মিশ্র পিতার নাম: ওম প্রকাশ মিশ্র বাড়ির নং : n0350 বয়স : 28 লিঙ্গ : পুরুষ	ফটো উপলব্ধ	675	LJK2967289	নাম : মঞ্জু মিশ্র স্বামীর নাম: ওমপ্রকাশ মিশ্র বাড়ির নং : 10/5 বয়স : 46 লিঙ্গ : মহিলা	ফটো উপলব্ধ
676	WEP1703859	নাম : অশ্বিনী মিশ্র পিতার নাম: ওমপ্রকাশ মিশ্র বাড়ির নং : 10/5 বয়স : 30 লিঙ্গ : পুরুষ	ফটো উপলব্ধ	677	WEP2522332	নাম : মনোজ কুমার মেহতা পিতার নাম: কাশি নাথ মেহতা বাড়ির নং : ১০/৩৮ বয়স : 49 লিঙ্গ : পুরুষ	ফটো উপলব্ধ	678	WEP2841922	নাম : শুভদীপ মোদক পিতার নাম: আশীষ কুমার মোদক বাড়ির নং : এন0014 বয়স : 22 লিঙ্গ : পুরুষ	ফটো উপলব্ধ
679	WEP1160993	নাম : পূজা মোদক স্বামীর নাম: সুভাশিষ মোদক বাড়ির নং : n0013 বয়স : 36 লিঙ্গ : মহিলা	ফটো উপলব্ধ	680	LJK2984839	নাম : ইন্দ্রিমা মোদক স্বামীর নাম: অশীষ মোদক বাড়ির নং : n0013 বয়স : 40 লিঙ্গ : মহিলা	ফটো উপলব্ধ	681	LJK2168748	নাম : সুজাতা পাল স্বামীর নাম: অরুণকুমার পাল বাড়ির নং : 1A/7 বয়স : 49 লিঙ্গ : মহিলা	ফটো উপলব্ধ
682	LJK0295592	নাম : সুভাশিষ মোদক পিতার নাম: তপন কুমার মোদক বাড়ির নং : n0013 বয়স : 51 লিঙ্গ : পুরুষ	ফটো উপলব্ধ	683	LJK0295584	নাম : আশীষকুমার মোদক পিতার নাম: তপনকুমার মোদক বাড়ির নং : 16/69 বয়স : 54 লিঙ্গ : পুরুষ	ফটো উপলব্ধ	684	WEP2765592	নাম : সবিতা রানী মোদক স্বামীর নাম: আশীষ কুমার মোদক বাড়ির নং : n0013 বয়স : 69 লিঙ্গ : মহিলা	ফটো উপলব্ধ
685	WB/37/265/201249	নাম : তপনকুমার মোদক পিতার নাম: ঠাকুরদাস মোদক বাড়ির নং : n0013 বয়স : 78 লিঙ্গ : পুরুষ	ফটো উপলব্ধ	686	WEP2659423	নাম : সোমা রাউৎ শর্মা স্বামীর নাম: রাজীত শর্মা বাড়ির নং : 1এ/০০ বয়স : 30 লিঙ্গ : মহিলা	ফটো উপলব্ধ	687	WEP1671981	নাম : উজ্জ্বল রানা পিতার নাম: সুরেশ রানা বাড়ির নং : n0046 বয়স : 31 লিঙ্গ : পুরুষ	ফটো উপলব্ধ
688	WB/37/265/201434	নাম : সুমিত্রা রানা স্বামীর নাম: সুরেশ রানা বাড়ির নং : n0046 বয়স : 57 লিঙ্গ : মহিলা	ফটো উপলব্ধ	689	WB/37/265/201459	নাম : সুরেশ রানা পিতার নাম: লহোদর রানা বাড়ির নং : n0046 বয়স : 61 লিঙ্গ : পুরুষ	ফটো উপলব্ধ	690	LJK2167567	নাম : রূপা রায় স্বামীর নাম: কার্তিক রায় বাড়ির নং : n0144 বয়স : 49 লিঙ্গ : মহিলা	ফটো উপলব্ধ

691	LJK2983641	নাম : দেবাশিষ পান্ডে মায়ের নাম: মীরা পান্ডে বাড়ির নং : n0144 বয়স : 43 লিঙ্গ : পুরুষ	ফটো উপলব্ধ	692	WEP1399385	নাম : পিন্টু রায় পিতার নাম: অশোক রায় বাড়ির নং : n0031 বয়স : 33 লিঙ্গ : পুরুষ	ফটো উপলব্ধ	693	LJK2984193	নাম : কান্তি রায় স্বামীর নাম: রঙ্গনাথ রায় বাড়ির নং : 64 বয়স : 63 লিঙ্গ : মহিলা	ফটো উপলব্ধ
694	LJK2951440	নাম : শ্যামনারায়ন রায় পিতার নাম: রঙ্গনাথ রায় বাড়ির নং : n0033 বয়স : 44 লিঙ্গ : পুরুষ	ফটো উপলব্ধ	695	WEP1399369	নাম : রবিশংকর রায় পিতার নাম: রঙ্গনাথ রায় বাড়ির নং : 69 বয়স : 34 লিঙ্গ : পুরুষ	ফটো উপলব্ধ	696	WB/37/265/201457	নাম : পূর্ণিমা কর্মকার স্বামীর নাম: স্বপন কর্মকার বাড়ির নং : n0033 বয়স : 53 লিঙ্গ : মহিলা	ফটো উপলব্ধ
697	WEP1161066	নাম : চন্দন কুমার রায় পিতার নাম: রঙ্গনাথ রায় বাড়ির নং : n0033 বয়স : 41 লিঙ্গ : পুরুষ	ফটো উপলব্ধ	698	LJK2422020	নাম : গোকুলেশ রায় পিতার নাম: শম্ভুনাথ রায় বাড়ির নং : n0034 বয়স : 46 লিঙ্গ : পুরুষ	ফটো উপলব্ধ	699	WEP1832963	নাম : কিরণ রাই স্বামীর নাম: গোকুলেশ রাই বাড়ির নং : n0034 বয়স : 38 লিঙ্গ : মহিলা	ফটো উপলব্ধ
700	LJK0295725	নাম : বিকাশ রায় পিতার নাম: অসীম রায় বাড়ির নং : n0055 বয়স : 48 লিঙ্গ : পুরুষ	ফটো উপলব্ধ	701	WEP1058882	নাম : বীনা রায় স্বামীর নাম: বিকাশ রায় বাড়ির নং : n0055 বয়স : 47 লিঙ্গ : মহিলা	ফটো উপলব্ধ	702	WEP0085464	নাম : মানিক রায় মায়ের নাম: বর্না রায় বাড়ির নং : 56 বয়স : 39 লিঙ্গ : পুরুষ	ফটো উপলব্ধ
703	WB/37/265/201053	নাম : পার্বতীরাণী রায় স্বামীর নাম: শিশির রায় বাড়ির নং : n0073 বয়স : 77 লিঙ্গ : মহিলা	ফটো উপলব্ধ	704	WB/37/264/330057	নাম : ডালিয়া রায় স্বামীর নাম: অভিজিৎ রায় বাড়ির নং : 1A/4 বয়স : 53 লিঙ্গ : মহিলা	ফটো উপলব্ধ	705	WB/37/265/201107	নাম : অশোক রায় পিতার নাম: রামচন্দ্র রায় বাড়ির নং : n0031 বয়স : 56 লিঙ্গ : পুরুষ	ফটো উপলব্ধ
706	WEP1399336	নাম : মানু রায় পিতার নাম: প্রভু রায় বাড়ির নং : n0031 বয়স : 34 লিঙ্গ : পুরুষ	ফটো উপলব্ধ	707	LJK4607263	নাম : রেখা দেবী স্বামীর নাম: অনজিৎ রায় বাড়ির নং : n0029 বয়স : 39 লিঙ্গ : মহিলা	ফটো উপলব্ধ	708	LJK4607297	নাম : দেওরাম রায় পিতার নাম: রামানুজ রায় বাড়ির নং : n0029 বয়স : 46 লিঙ্গ : পুরুষ	ফটো উপলব্ধ
709	WB/37/265/201517	নাম : অনজতি রায় পিতার নাম: রামানুজ রায় বাড়ির নং : n0029 বয়স : 49 লিঙ্গ : পুরুষ	ফটো উপলব্ধ	710	WB/37/265/201486	নাম : রামিয়া দেবী রায় স্বামীর নাম: রামানুজ রায় বাড়ির নং : n0029 বয়স : 69 লিঙ্গ : মহিলা	ফটো উপলব্ধ	711	WEP1262484	নাম : সঞ্জু রায় স্বামীর নাম: সর্বাঙ্গিত রায় বাড়ির নং : n0026 বয়স : 43 লিঙ্গ : মহিলা	ফটো উপলব্ধ
712	WB/37/265/201038	নাম : সবরজিৎ রায় পিতার নাম: লছমী রায় বাড়ির নং : n0026 বয়স : 53 লিঙ্গ : পুরুষ	ফটো উপলব্ধ	713	LJK2984250	নাম : কালেকটর রাই পিতার নাম: রামলাড্ডু রাই বাড়ির নং : n0025 বয়স : 57 লিঙ্গ : পুরুষ	ফটো উপলব্ধ	714	WEP1161025	নাম : ছবি রায় স্বামীর নাম: সত্য রায় বাড়ির নং : n0025 বয়স : 39 লিঙ্গ : মহিলা	ফটো উপলব্ধ
715	LJK2984334	নাম : সত্য রায় পিতার নাম: রামলাড্ডু রায় বাড়ির নং : n0025 বয়স : 41 লিঙ্গ : পুরুষ	ফটো উপলব্ধ	716	LJK4607248	নাম : শকুন্তলা দেবী স্বামীর নাম: মজিটর রায় বাড়ির নং : n0025 বয়স : 42 লিঙ্গ : মহিলা	ফটো উপলব্ধ	717	LJK2984276	নাম : মজিটর রায় পিতার নাম: রামলাড্ডু রায় বাড়ির নং : n0025 বয়স : 49 লিঙ্গ : পুরুষ	ফটো উপলব্ধ
718	WEP1833169	নাম : রাজু যাদব পিতার নাম: রাজেশ যাদব বাড়ির নং : n0025 বয়স : 30 লিঙ্গ : পুরুষ	ফটো উপলব্ধ	719	WEP1161033	নাম : মীরা দেবী রায় স্বামীর নাম: রাজেশ রায় বাড়ির নং : n0025 বয়স : 46 লিঙ্গ : মহিলা	ফটো উপলব্ধ	720	WB/37/265/201345	নাম : রাজেশ রায় পিতার নাম: রামলাড্ডু রায় বাড়ির নং : n0025 বয়স : 51 লিঙ্গ : পুরুষ	ফটো উপলব্ধ

721 নাম : বর্ণালী দত্ত স্বামীর নাম : অশোক দত্ত বাড়ির নং : n0010 বয়স : 41 লিঙ্গ : মহিলা	LJK4607107 ফটো উপলব্ধ	722 নাম : শ্রীকান্ত চ্যাটার্জী পিতার নাম : ধর্মদাস চ্যাটার্জী বাড়ির নং : n0010 বয়স : 42 লিঙ্গ : পুরুষ	LJK4327748 ফটো উপলব্ধ	723 নাম : কার্তিক ভৌমিক পিতার নাম : রতিনাল ভৌমিক বাড়ির নং : 1A/3 বয়স : 54 লিঙ্গ : পুরুষ	LJK4327185 ফটো উপলব্ধ
724 নাম : কেকা রায় স্বামীর নাম : রাজেশ রায় বাড়ির নং : n0010 বয়স : 40 লিঙ্গ : মহিলা	HGD2468874 ফটো উপলব্ধ	725 নাম : রাজেশ রায় পিতার নাম : সুব্রত কুমার রায় বাড়ির নং : n0010 বয়স : 51 লিঙ্গ : পুরুষ	WB/37/265/201094 ফটো উপলব্ধ	726 নাম : বেবী রায় স্বামীর নাম : সুব্রত কুমার রায় বাড়ির নং : n0010 বয়স : 78 লিঙ্গ : মহিলা	WB/37/265/201102 ফটো উপলব্ধ
727 নাম : মলয় নন্দী পিতার নাম : অমর কুমার নন্দী বাড়ির নং : n0010 বয়স : 49 লিঙ্গ : পুরুষ	LJK0293795 ফটো উপলব্ধ	728 নাম : মানসী নন্দী স্বামীর নাম : গৌতম নন্দী বাড়ির নং : n0010 বয়স : 41 লিঙ্গ : মহিলা	LJK2983534 ফটো উপলব্ধ	729 নাম : গৌতম নন্দী পিতার নাম : অমর কুমার নন্দী বাড়ির নং : n0010 বয়স : 51 লিঙ্গ : পুরুষ	WB/37/265/201146 ফটো উপলব্ধ
730 নাম : তনুশ্রী চ্যাটার্জী স্বামীর নাম : শ্রীকান্ত চ্যাটার্জী বাড়ির নং : n0010 বয়স : 35 লিঙ্গ : মহিলা	WEP2338598 ফটো উপলব্ধ	731 নাম : সরস্বতী রায় স্বামীর নাম : নিতাই রায় বাড়ির নং : 1C/16 বয়স : 59 লিঙ্গ : মহিলা	WB/37/265/201198 ফটো উপলব্ধ	732 নাম : পরিমল রায় পিতার নাম : কামাক্ষা রায় বাড়ির নং : 1C/16 বয়স : 65 লিঙ্গ : পুরুষ	WB/37/265/201422 ফটো উপলব্ধ
733 নাম : চম্পা রায় স্বামীর নাম : পরিমল রায় বাড়ির নং : 1C/16 বয়স : 56 লিঙ্গ : মহিলা	WB/37/265/201140 ফটো উপলব্ধ	734 নাম : শুভঙ্কর রায় পিতার নাম : নিতাই চন্দ্র রায় বাড়ির নং : 1C/16 বয়স : 32 লিঙ্গ : পুরুষ	WEP1399351 ফটো উপলব্ধ	735 নাম : নাবমিতা রায় পিতার নাম : সুলেখা রায় বাড়ির নং : 1এ/2এ বয়স : 27 লিঙ্গ : মহিলা	WEP2659472 ফটো উপলব্ধ
736 নাম : অজয় রায় মায়ের নাম : রেখা রায় বাড়ির নং : 1/00 বয়স : 28 লিঙ্গ : পুরুষ	WEP2659530 ফটো উপলব্ধ	737 নাম : শিল্পা কুমারী রায় পিতার নাম : সঞ্জু রায় বাড়ির নং : বয়স : 29 লিঙ্গ : মহিলা	WEP2456796 ফটো উপলব্ধ	738 নাম : অভিজিত রায় পিতার নাম : গনপতি রায় বাড়ির নং : n0097 বয়স : 51 লিঙ্গ : পুরুষ	WEP2541878 ফটো উপলব্ধ
739 নাম : শুভম রায় পিতার নাম : সুলেখা রায় বাড়ির নং : 1এ/2এ বয়স : 25 লিঙ্গ : পুরুষ	WEP2659555 ফটো উপলব্ধ	740 নাম : জনক রায় পিতার নাম : হাজারী রায় বাড়ির নং : n0340 বয়স : 46 লিঙ্গ : পুরুষ	WEP2265908 ফটো উপলব্ধ	741 নাম : নিকিতা রায় মায়ের নাম : রেখা রায় বাড়ির নং : 1/00 বয়স : 25 লিঙ্গ : মহিলা	WEP2659506 ফটো উপলব্ধ
742 নাম : বৃন্দা নন্দী স্বামীর নাম : মলয় নন্দী বাড়ির নং : n0010 বয়স : 38 লিঙ্গ : মহিলা	LJK3973351 ফটো উপলব্ধ	743 নাম : সুমনা রায় স্বামীর নাম : অনুপ কুমার রায় বাড়ির নং : n0073 বয়স : 45 লিঙ্গ : মহিলা	LJK4607016 ফটো উপলব্ধ	744 নাম : ভারতী রায় স্বামীর নাম : কালাচাঁদ রায় বাড়ির নং : n0190 বয়স : 67 লিঙ্গ : মহিলা	LJK0296921 ফটো উপলব্ধ
745 নাম : সঞ্জয় রায় পিতার নাম : অখিল রায় বাড়ির নং : 1A/2A বয়স : 60 লিঙ্গ : পুরুষ	LJK0426833 ফটো উপলব্ধ	746 নাম : সুলেখা রায় স্বামীর নাম : সঞ্জয় রায় বাড়ির নং : n0205 বয়স : 52 লিঙ্গ : মহিলা	LJK3973617 ফটো উপলব্ধ	747 নাম : শান্তী রায় স্বামীর নাম : জনক রায় বাড়ির নং : 265 বয়স : 41 লিঙ্গ : মহিলা	WEP1672146 ফটো উপলব্ধ
748 নাম : সঞ্জয় রায় পিতার নাম : অজিত রায় বাড়ির নং : 1B/8 বয়স : 45 লিঙ্গ : পুরুষ	FYZ1209725 ফটো উপলব্ধ	749 নাম : আঁধি রায় স্বামীর নাম : সঞ্জয় রায় বাড়ির নং : 1B/8 বয়স : 34 লিঙ্গ : মহিলা	ZRQ1081769 ফটো উপলব্ধ	750 নাম : অনন্যা রায় চৌধুরী পিতার নাম : দিলীপ রায় চৌধুরী বাড়ির নং : n0382 বয়স : 26 লিঙ্গ : মহিলা	WEP2395689 ফটো উপলব্ধ

751 নাম : মনোরঞ্জন রায়চৌধুরী পিতার নাম : দুলাল রায়চৌধুরী বাড়ির নং : 15 বয়স : 62 লিঙ্গ : পুরুষ	LJK0295931 ফটো উপলব্ধ	752 নাম : অলোকা রায়চৌধুরী স্বামীর নাম : মনোরঞ্জন রায়চৌধুরী বাড়ির নং : 15 বয়স : 43 লিঙ্গ : মহিলা	LJK0295949 ফটো উপলব্ধ	753 নাম : দিলীপ রায়চৌধুরী পিতার নাম : দুলাল রায়চৌধুরী বাড়ির নং : 15 বয়স : 60 লিঙ্গ : পুরুষ	LJK0295956 ফটো উপলব্ধ
754 নাম : সোনালী রায়চৌধুরী স্বামীর নাম : দিলীপ রায়চৌধুরী বাড়ির নং : 15 বয়স : 53 লিঙ্গ : মহিলা	LJK2423648 ফটো উপলব্ধ	755 নাম : আবীরলাল রায়চৌধুরী পিতার নাম : মনোরঞ্জন রায়চৌধুরী বাড়ির নং : 15 বয়স : 33 লিঙ্গ : পুরুষ	WEP1262443 ফটো উপলব্ধ	756 নাম : আশীষ রায়চৌধুরী পিতার নাম : মনোরঞ্জন রায়চৌধুরী বাড়ির নং : 15 বয়স : 30 লিঙ্গ : পুরুষ	WEP1671890 ফটো উপলব্ধ
757 নাম : অনুশ্রী রায় চৌধুরী পিতার নাম : মনোরঞ্জন রায় চৌধুরী বাড়ির নং : 15 বয়স : 25 লিঙ্গ : মহিলা	WEP2456770 ফটো উপলব্ধ	758 নাম : মামনি লো স্বামীর নাম : তাপস লো বাড়ির নং : n0370 বয়স : 36 লিঙ্গ : মহিলা	WEP2395549 ফটো উপলব্ধ	759 নাম : লক্ষ্মী শর্মা স্বামীর নাম : সুধীর শর্মা বাড়ির নং : 1C/2 বয়স : 72 লিঙ্গ : মহিলা	LJK0425405 ফটো উপলব্ধ
760 নাম : সন্দীপ শর্মা পিতার নাম : সুধীর শর্মা বাড়ির নং : 1C/2 বয়স : 55 লিঙ্গ : পুরুষ	LJK4327649 ফটো উপলব্ধ	761 নাম : আনন্দী শর্মা পিতার নাম : সূর্য শর্মা বাড়ির নং : n0028 বয়স : 66 লিঙ্গ : পুরুষ	WB/37/265/201505 ফটো উপলব্ধ	762 নাম : সাবিত্রী শর্মা স্বামীর নাম : আনন্দী শর্মা বাড়ির নং : n0028 বয়স : 59 লিঙ্গ : মহিলা	WB/37/265/201485 ফটো উপলব্ধ
763 নাম : মনোজ শর্মা পিতার নাম : আনন্দী শর্মা বাড়ির নং : n0028 বয়স : 44 লিঙ্গ : পুরুষ	LJK2422228 ফটো উপলব্ধ	764 নাম : রঞ্জিত শর্মা পিতার নাম : আনন্দী শর্মা বাড়ির নং : n0028 বয়স : 36 লিঙ্গ : পুরুষ	WEP1161041 ফটো উপলব্ধ	765 নাম : শোভা দেবী স্বামীর নাম : দেওরাম রায় বাড়ির নং : n0028 বয়স : 41 লিঙ্গ : মহিলা	LJK4607305 ফটো উপলব্ধ
766 নাম : সঞ্জীত শর্মা পিতার নাম : আনন্দী শর্মা বাড়ির নং : n0028 বয়স : 40 লিঙ্গ : পুরুষ	LJK3973450 ফটো উপলব্ধ	767 নাম : অভিজিৎ কুমার শর্মা পিতার নাম : যুগল কুমার শর্মা বাড়ির নং : 1C/6 বয়স : 54 লিঙ্গ : পুরুষ	LJK2420511 ফটো উপলব্ধ	768 নাম : টুঙ্গা শর্মা স্বামীর নাম : অভিজিৎ কুমার শর্মা বাড়ির নং : 1C/6 বয়স : 37 লিঙ্গ : মহিলা	WEP1535400 ফটো উপলব্ধ
769 নাম : দিপমালা শর্মা স্বামীর নাম : সঞ্জীত শর্মা বাড়ির নং : n0385 বয়স : 37 লিঙ্গ : মহিলা	WEP2395614 ফটো উপলব্ধ	770 নাম : ললিতা দেবী শর্মা স্বামীর নাম : মনোজ শর্মা বাড়ির নং : n0332 বয়স : 40 লিঙ্গ : মহিলা	WEP1929900 ফটো উপলব্ধ	771 নাম : প্রতিমা শীল স্বামীর নাম : কালিপদ শীল বাড়ির নং : 1B/9 বয়স : 68 লিঙ্গ : মহিলা	LJK0295998 ফটো উপলব্ধ
772 নাম : আবীর শীল পিতার নাম : মানিক শীল বাড়ির নং : n0042 বয়স : 31 লিঙ্গ : পুরুষ	WEP1535517 ফটো উপলব্ধ	773 নাম : মানিক শীল পিতার নাম : শম্ভুনাথ শীল বাড়ির নং : 10/34 বয়স : 56 লিঙ্গ : পুরুষ	WB/37/265/201216 ফটো উপলব্ধ	774 নাম : রঞ্জনা শীল স্বামীর নাম : মানিক শীল বাড়ির নং : 10/34 বয়স : 50 লিঙ্গ : মহিলা	WB/37/265/201172 ফটো উপলব্ধ
775 নাম : বিলয় কুমার শেঠ পিতার নাম : বিকাশ শেঠ বাড়ির নং : n0047 বয়স : 42 লিঙ্গ : পুরুষ	LJK2951598 ফটো উপলব্ধ	776 নাম : দুর্জয় কুমার শেঠ পিতার নাম : দিলীপ কুমার শেঠ বাড়ির নং : 5/5 বয়স : 36 লিঙ্গ : পুরুষ	WEP1058817 ফটো উপলব্ধ	777 নাম : জয়ন্তী শেঠ স্বামীর নাম : বিলয় কুমার শেঠ বাড়ির নং : 5/5 বয়স : 30 লিঙ্গ : মহিলা	WEP1929744 ফটো উপলব্ধ
778 নাম : সঞ্জয় কুমার শেঠ পিতার নাম : স্বপন কুমার শেঠ বাড়ির নং : 5/5 বয়স : 31 লিঙ্গ : পুরুষ	WEP1535491 ফটো উপলব্ধ	779 নাম : দিলীপ কুমার শেঠ পিতার নাম : পঞ্চানন শেঠ বাড়ির নং : 5/5 বয়স : 71 লিঙ্গ : পুরুষ	WB/37/265/201002 ফটো উপলব্ধ	780 নাম : স্বপন কুমার শেঠ পিতার নাম : পঞ্চানন শেঠ বাড়ির নং : n0047 বয়স : 66 লিঙ্গ : পুরুষ	WB/37/265/201078 ফটো উপলব্ধ

781 নাম : বিকাশ শেঠ পিতার নাম: পঞ্চানন শেঠ বাড়ির নং : 5/5 বয়স : 73 লিঙ্গ : পুরুষ	WB/37/265/201088	ফটো উপলব্ধ	782 নাম : কাজল শেঠ স্বামীর নাম: স্বপন কুমার শেঠ বাড়ির নং : 5/5 বয়স : 58 লিঙ্গ : মহিলা	WB/37/265/201166	ফটো উপলব্ধ	783 নাম : মিনতী রানী শেঠ স্বামীর নাম: দিলীপ কুমার শেঠ বাড়ির নং : 5/5 বয়স : 58 লিঙ্গ : মহিলা	WB/37/265/201168	ফটো উপলব্ধ
784 নাম : চম্পা রানী শেঠ স্বামীর নাম: বিকাশ শেঠ বাড়ির নং : 5/5 বয়স : 60 লিঙ্গ : মহিলা	WB/37/265/201170	ফটো উপলব্ধ	785 নাম : মঞ্জু স্বর্ণকার স্বামীর নাম: মধুসূদন স্বর্ণকার বাড়ির নং : n0145 বয়স : 70 লিঙ্গ : মহিলা	WB/37/265/201335	ফটো উপলব্ধ	786 নাম : মলয় স্বর্ণকার পিতার নাম: মধুসূদন স্বর্ণকার বাড়ির নং : n0030 বয়স : 51 লিঙ্গ : পুরুষ	WB/37/265/201364	ফটো উপলব্ধ
787 নাম : মছয়া স্বামীর নাম: মলয় বাড়ির নং : n0030 বয়স : 49 লিঙ্গ : মহিলা	WB/37/265/201336	ফটো উপলব্ধ	788 নাম : মনোজ স্বর্ণকার পিতার নাম: মধুসূদন স্বর্ণকার বাড়ির নং : n0145 বয়স : 41 লিঙ্গ : পুরুষ	LJK4607214	ফটো উপলব্ধ	789 নাম : সঞ্জয় স্বর্ণকার পিতার নাম: মলয় স্বর্ণকার বাড়ির নং : 3/5 বয়স : 31 লিঙ্গ : পুরুষ	WEP1535467	ফটো উপলব্ধ
790 নাম : বিজয় স্বর্ণকার পিতার নাম: মলয় স্বর্ণকার বাড়ির নং : n0030 বয়স : 29 লিঙ্গ : পুরুষ	WEP1833060	ফটো উপলব্ধ	791 নাম : পিনাকী স্বর্ণকার স্বামীর নাম: মনোজ স্বর্ণকার বাড়ির নং : n0314 বয়স : 35 লিঙ্গ : মহিলা	WEP1107077	ফটো উপলব্ধ	792 নাম : সুধীররঞ্জন সমাদ্দার পিতার নাম: সুখরঞ্জন সমাদ্দার বাড়ির নং : n0049 বয়স : 66 লিঙ্গ : পুরুষ	LJK0296178	ফটো উপলব্ধ
793 নাম : সুবোধ সমাদ্দার পিতার নাম: সুখরঞ্জন সমাদ্দার বাড়ির নং : n0049 বয়স : 61 লিঙ্গ : পুরুষ	LJK0296210	ফটো উপলব্ধ	794 নাম : আলো সমাদ্দার স্বামীর নাম: সুবোধ সমাদ্দার বাড়ির নং : n0049 বয়স : 55 লিঙ্গ : মহিলা	LJK0417907	ফটো উপলব্ধ	795 নাম : ইতি সমাদ্দার পিতার নাম: সুবোধ সমাদ্দার বাড়ির নং : 3A/6 বয়স : 31 লিঙ্গ : মহিলা	WEP1535566	ফটো উপলব্ধ
796 নাম : গোপাল সমাদ্দার পিতার নাম: সুখরঞ্জন সমাদ্দার বাড়ির নং : 3A/6 বয়স : 58 লিঙ্গ : পুরুষ	WEP2520344	ফটো উপলব্ধ	797 নাম : সদানন্দ সমাদ্দার পিতার নাম: সুধীর রঞ্জন সমাদ্দার বাড়ির নং : n0049 বয়স : 42 লিঙ্গ : পুরুষ	LJK2984482	ফটো উপলব্ধ	798 নাম : মৌমিতা সমাদ্দার স্বামীর নাম: সদানন্দ সমাদ্দার বাড়ির নং : 3A/6 বয়স : 33 লিঙ্গ : মহিলা	ZZE1096452	ফটো উপলব্ধ
799 নাম : সুমন সমাদ্দার পিতার নাম: সুধীর রঞ্জন সমাদ্দার বাড়ির নং : n0049 বয়স : 40 লিঙ্গ : পুরুষ	LJK2984516	ফটো উপলব্ধ	800 নাম : জয়শ্রী সমাদ্দার পিতার নাম: বিমল সমাদ্দার বাড়ির নং : n0049 বয়স : 37 লিঙ্গ : মহিলা	WEP1161124	ফটো উপলব্ধ	801 নাম : বিমল সমাদ্দার পিতার নাম: সুখরঞ্জন সমাদ্দার বাড়ির নং : n0049 বয়স : 64 লিঙ্গ : পুরুষ	WEP2549723	ফটো উপলব্ধ
802 নাম : সবিতা সমাদ্দার স্বামীর নাম: সুধীররঞ্জন সমাদ্দার বাড়ির নং : n0049 বয়স : 64 লিঙ্গ : মহিলা	LJK0417626	ফটো উপলব্ধ	803 নাম : প্রভাতী সমাদ্দার স্বামীর নাম: বিমল সমাদ্দার বাড়ির নং : n0049 বয়স : 58 লিঙ্গ : মহিলা	LJK0417634	ফটো উপলব্ধ	804 নাম : বিশুজিৎ সমাদ্দার পিতার নাম: বিমল সমাদ্দার বাড়ির নং : 3A/6 বয়স : 34 লিঙ্গ : পুরুষ	WEP1161132	ফটো উপলব্ধ
805 নাম : তনুশ্রী সমাদ্দার পিতার নাম: বিমল সমাদ্দার বাড়ির নং : n0049 বয়স : 30 লিঙ্গ : মহিলা	WEP1833128	ফটো উপলব্ধ	806 নাম : সূতি সমাদ্দার (দাস) স্বামীর নাম: মিতুন দাস বাড়ির নং : n0021 বয়স : 36 লিঙ্গ : মহিলা	WEP1161363	ফটো উপলব্ধ	807 নাম : মীরা সরকার স্বামীর নাম: যোগেশ সরকার বাড়ির নং : n0021 বয়স : 76 লিঙ্গ : মহিলা	LJK2984532	ফটো উপলব্ধ
808 নাম : কৃষ্ণ মোহন সরকার পিতার নাম: যোগেশ চন্দ্র সরকার বাড়ির নং : n0021 বয়স : 62 লিঙ্গ : পুরুষ	WEP1832880	ফটো উপলব্ধ	809 নাম : মধুমিতা সরকার স্বামীর নাম: কৃষ্ণ মোহন সরকার বাড়ির নং : n0021 বয়স : 48 লিঙ্গ : মহিলা	WEP1832898	ফটো উপলব্ধ	810 নাম : অরুণ সরকার পিতার নাম: রমাকান্ত সরকার বাড়ির নং : n0173 বয়স : 39 লিঙ্গ : পুরুষ	LJK3973484	ফটো উপলব্ধ

বিধানসভা নির্বাচনক্ষেত্রের নং, নাম : 277-দুর্গাপুর পশ্চিম
ভাগ নং, নাম : 1-দান্ডাবাগ রবীন্দ্রপল্লী পশ্চিমাংশ মন্ডলপাড়া থেকে লিঙ্করোড পর্যন্ত শরতপল্লী(আংশিক)

811	LJK4609335	নাম : লেখা সরকার স্বামীর নাম: সঞ্জীব সরকার বাড়ির নং : না বয়স : 60 লিঙ্গ : মহিলা	ফটো উপলব্ধ	812	LJK4609343	নাম : সঞ্জীব সরকার পিতার নাম: কালিদাস সরকার বাড়ির নং : না বয়স : 61 লিঙ্গ : পুরুষ	ফটো উপলব্ধ	813	LJK4609327	নাম : মৌমিতা সরকার পিতার নাম: সঞ্জীব সরকার বাড়ির নং : n0317 বয়স : 40 লিঙ্গ : মহিলা	ফটো উপলব্ধ
814	WEP2266013	নাম : রিশা সরকার পিতার নাম: কৃষ্ণ মোহন সরকার বাড়ির নং : n0021 বয়স : 27 লিঙ্গ : মহিলা	ফটো উপলব্ধ	815	WEP2659522	নাম : সুমিত সা পিতার নাম: মনোজ সা বাড়ির নং : 1/5বী বয়স : 25 লিঙ্গ : পুরুষ	ফটো উপলব্ধ	816	WEP2395705	নাম : সুরাজ সাউ পিতার নাম: ভূনেশ্বর সাউ বাড়ির নং : n0384 বয়স : 27 লিঙ্গ : পুরুষ	ফটো উপলব্ধ
817	WB/37/265/315237	নাম : ওম প্রকাশ সাউ পিতার নাম: লক্ষণ সাউ বাড়ির নং : n0032 বয়স : 59 লিঙ্গ : পুরুষ	ফটো উপলব্ধ	818	WEP1535251	নাম : বিশাল কুমার সাউ পিতার নাম: ওম প্রকাশ সাউ বাড়ির নং : n0032 বয়স : 31 লিঙ্গ : পুরুষ	ফটো উপলব্ধ	819	WEP1161058	নাম : আরতি সাউ পিতার নাম: ওমপ্রকাশ সাউ বাড়ির নং : n0032 বয়স : 35 লিঙ্গ : মহিলা	ফটো উপলব্ধ
820	LJK4607123	নাম : ভূনেশ্বর সাউ পিতার নাম: ভগেনু সাউ বাড়ির নং : n0151 বয়স : 47 লিঙ্গ : পুরুষ	ফটো উপলব্ধ	821	LJK4607131	নাম : রীতা দেবী সাউ স্বামীর নাম: ভূনেশ্বর সাউ বাড়ির নং : n0151 বয়স : 46 লিঙ্গ : মহিলা	ফটো উপলব্ধ	822	WB/37/265/315199	নাম : অনিতা দেবী সাউ স্বামীর নাম: ওমপ্রকাশ সাউ বাড়ির নং : n0192 বয়স : 55 লিঙ্গ : মহিলা	ফটো উপলব্ধ
823	LJK2423143	নাম : সঞ্জয় সামন্ত পিতার নাম: নন্দমোহন সামন্ত বাড়ির নং : n0039 বয়স : 44 লিঙ্গ : পুরুষ	ফটো উপলব্ধ	824	WB/37/265/201416	নাম : শিবপ্রসাদ সামন্ত পিতার নাম: গুরুপদ সামন্ত বাড়ির নং : 1B/18 বয়স : 63 লিঙ্গ : পুরুষ	ফটো উপলব্ধ	825	LJK2422715	নাম : সঞ্জিতা সামন্ত স্বামীর নাম: শিবপ্রসাদ সামন্ত বাড়ির নং : 1B/18 বয়স : 54 লিঙ্গ : মহিলা	ফটো উপলব্ধ
826	WB/37/265/201274	নাম : বামাপ্রসাদ সামন্ত পিতার নাম: গুরুপদ সামন্ত বাড়ির নং : 1B/18 বয়স : 57 লিঙ্গ : পুরুষ	ফটো উপলব্ধ	827	WB/37/265/201239	নাম : শিপ্রা সামন্ত স্বামীর নাম: বামাপ্রসাদ সামন্ত বাড়ির নং : 1B/18 বয়স : 53 লিঙ্গ : মহিলা	ফটো উপলব্ধ	828	WEP2266021	নাম : মান্নিপ সামন্ত পিতার নাম: শিব প্রসাদ সামন্ত বাড়ির নং : 1B/18 বয়স : 29 লিঙ্গ : মহিলা	ফটো উপলব্ধ
829	WEP2266070	নাম : পায়েল সামন্ত স্বামীর নাম: সঞ্জয় সামন্ত বাড়ির নং : 10/2A বয়স : 34 লিঙ্গ : মহিলা	ফটো উপলব্ধ	830	WEP2453397	নাম : শিখা সামন্ত স্বামীর নাম: সঞ্জীব সামন্ত বাড়ির নং : 10/2এ বয়স : 31 লিঙ্গ : মহিলা	ফটো উপলব্ধ	831	WEP2475036	নাম : সঞ্জিক সামন্ত পিতার নাম: বামা প্রসাদ সামন্ত বাড়ির নং : বয়স : 25 লিঙ্গ : পুরুষ	ফটো উপলব্ধ
832	LJK2984581	নাম : সঞ্জীব সামন্ত পিতার নাম: নন্দমোহন সামন্ত বাড়ির নং : n0039 বয়স : 42 লিঙ্গ : পুরুষ	ফটো উপলব্ধ	833	WEP2538544	নাম : নন্দ মোহন সামন্ত পিতার নাম: পঞ্চানন সামন্ত বাড়ির নং : 10/2এ বয়স : 78 লিঙ্গ : পুরুষ	ফটো উপলব্ধ	834	WEP2538643	নাম : সন্ধ্যা সামন্ত স্বামীর নাম: নন্দমোহন সামন্ত বাড়ির নং : 10/2এ বয়স : 67 লিঙ্গ : মহিলা	ফটো উপলব্ধ
835	LJK2984458	নাম : সেখ জুনেদ আলম পিতার নাম: সেখ নুরুল হক বাড়ির নং : n0044 বয়স : 41 লিঙ্গ : পুরুষ	ফটো উপলব্ধ	836	DVM1435619	নাম : পৃথা সাহা স্বামীর নাম: অভুলানন্দ সাহা বাড়ির নং : 1B/22 বয়স : 72 লিঙ্গ : মহিলা	ফটো উপলব্ধ	837	WEP2560050	নাম : শিব শঙ্কর সাহা পিতার নাম: প্রভাত সাহা বাড়ির নং : 1B/19 বয়স : 69 লিঙ্গ : পুরুষ	ফটো উপলব্ধ
838	LJK2984441	নাম : সেখ জাভেদ আলম পিতার নাম: সেখ নুরুল হক বাড়ির নং : n0044 বয়স : 41 লিঙ্গ : পুরুষ	ফটো উপলব্ধ	839	WB/37/265/201190	নাম : বিশ্বজিৎ সাহা পিতার নাম: সত্যবন্ধু সাহা বাড়ির নং : n0117 বয়স : 55 লিঙ্গ : পুরুষ	ফটো উপলব্ধ	840	LJK3973492	নাম : অনীক সাহা পিতার নাম: অভুলানন্দ সাহা বাড়ির নং : 1B/22 বয়স : 38 লিঙ্গ : পুরুষ	ফটো উপলব্ধ

841 নাম : অসীমা সাহা স্বামীর নাম: বিশ্বজিৎ সাহা বাড়ির নং : 1A/11 বয়স : 45 লিঙ্গ : মহিলা	LJK2167369 ফটো উপলব্ধ	842 নাম : শেখ শকিল আহমেদ পিতার নাম: সেখ নুরুল হক বাড়ির নং : n0044 বয়স : 37 লিঙ্গ : পুরুষ	LJK4710414 ফটো উপলব্ধ	843 নাম : রিতা সাহা স্বামীর নাম: শিব শঙ্কর সাহা বাড়ির নং : 1B/19 বয়স : 53 লিঙ্গ : মহিলা	LJK2984599 ফটো উপলব্ধ
844 নাম : মমতাজ বেগম স্বামীর নাম: শেখ নুরুল হক বাড়ির নং : n0044 বয়স : 61 লিঙ্গ : মহিলা	WEP2560068 ফটো উপলব্ধ	845 নাম : শেখ নুরুল হক পিতার নাম: ওকিল শেখ বাড়ির নং : n0044 বয়স : 71 লিঙ্গ : পুরুষ	WEP2560043 ফটো উপলব্ধ	846 নাম : পুষ্প সিং স্বামীর নাম: যোগীন্দর সিং বাড়ির নং : 10/42 বয়স : 44 লিঙ্গ : মহিলা	WEP1262500 ফটো উপলব্ধ
847 নাম : নিতু কুমারী সিং পিতার নাম: সচিৎনন্দ সিং বাড়ির নং : n0005 বয়স : 27 লিঙ্গ : মহিলা	WEP2265858 ফটো উপলব্ধ	848 নাম : রাজকুমারী সিং স্বামীর নাম: জিতেন্দ্র কুমার সিং বাড়ির নং : 10/38 বয়স : 39 লিঙ্গ : মহিলা	LJK2168185 ফটো উপলব্ধ	849 নাম : রিয়া সিং পিতার নাম: জগদীন্দ্র সিং বাড়ির নং : 10/42 বয়স : 23 লিঙ্গ : মহিলা	WEP2659480 ফটো উপলব্ধ
850 নাম : শচিদানন্দ সিং পিতার নাম: অনুরুদ্ধ সিং বাড়ির নং : n0005 বয়স : 55 লিঙ্গ : পুরুষ	LJK2421147 ফটো উপলব্ধ	851 নাম : কেদার নাথ সিং পিতার নাম: দয়া সিং বাড়ির নং : 10/38 বয়স : 72 লিঙ্গ : পুরুষ	WEP2559987 ফটো উপলব্ধ	852 নাম : রিতা সিং মেহতা স্বামীর নাম: মনোজ কুমার মেহতা বাড়ির নং : 10/38 বয়স : 42 লিঙ্গ : মহিলা	LJK2951671 ফটো উপলব্ধ
853 নাম : রবিকান্ত সিং পিতার নাম: জীতেন্দ্র কুমার সিং বাড়ির নং : 10/38 বয়স : 27 লিঙ্গ : পুরুষ	WEP2266138 ফটো উপলব্ধ	854 নাম : পূজা কুমারী পিতার নাম: হরি শঙ্কর সিং বাড়ির নং : . বয়স : 25 লিঙ্গ : মহিলা	WEP2456747 ফটো উপলব্ধ	855 নাম : পূর্ণ অঙ্কুর পিতার নাম: লক্ষণ অঙ্কুর বাড়ির নং : n0131 বয়স : 30 লিঙ্গ : পুরুষ	WEP1671957 ফটো উপলব্ধ
856 নাম : আল্লাদী অঙ্কুর পিতার নাম: লক্ষণ অঙ্কুর বাড়ির নং : n0131 বয়স : 50 লিঙ্গ : মহিলা	WEP1535418 ফটো উপলব্ধ	857 নাম : লক্ষী অঙ্কুর স্বামীর নাম: লক্ষণ অঙ্কুর বাড়ির নং : n0131 বয়স : 56 লিঙ্গ : মহিলা	WB/37/265/201456 ফটো উপলব্ধ	858 নাম : জ্যোৎস্না অঙ্কুর পিতার নাম: ভূপতি অঙ্কুর বাড়ির নং : n0131 বয়স : 63 লিঙ্গ : মহিলা	WB/37/265/201035 ফটো উপলব্ধ
859 নাম : সীমাদেবী সিং স্বামীর নাম: শচিদানন্দ সিং বাড়ির নং : n0005 বয়স : 52 লিঙ্গ : মহিলা	LJK2421154 ফটো উপলব্ধ	860 নাম : বিকাশ কুমার সিং পিতার নাম: সচিৎনন্দ সিং বাড়ির নং : n0005 বয়স : 37 লিঙ্গ : পুরুষ	WEP1160951 ফটো উপলব্ধ	861 নাম : শনি দেবী সিং স্বামীর নাম: বিকাশ কুমার সিং বাড়ির নং : n0005 বয়স : 35 লিঙ্গ : মহিলা	WEP1634385 ফটো উপলব্ধ
862 নাম : বিভাস কুমার সিং পিতার নাম: সচিৎনন্দ সিং বাড়ির নং : n0005 বয়স : 29 লিঙ্গ : পুরুষ	WEP1833045 ফটো উপলব্ধ	863 নাম : বলিরাম সিং পিতার নাম: সুরজ সিং বাড়ির নং : n0012 বয়স : 38 লিঙ্গ : পুরুষ	LJK4605200 ফটো উপলব্ধ	864 নাম : অনিতা সিং স্বামীর নাম: বলিরাম সিং বাড়ির নং : n0012 বয়স : 38 লিঙ্গ : মহিলা	WEP1535269 ফটো উপলব্ধ
865 নাম : প্রসুভা সিং পিতার নাম: সুরজ সিং বাড়ির নং : n0012 বয়স : 31 লিঙ্গ : পুরুষ	WEP1535228 ফটো উপলব্ধ	866 নাম : রামজি সিং পিতার নাম: সুরজ সিং বাড়ির নং : n0012 বয়স : 29 লিঙ্গ : পুরুষ	WEP1833151 ফটো উপলব্ধ	867 নাম : গজমনি সিং স্বামীর নাম: শিবশঙ্কর সিং বাড়ির নং : n0019 বয়স : 55 লিঙ্গ : মহিলা	LJK2168581 ফটো উপলব্ধ
868 নাম : জীতেন্দ্র সিং পিতার নাম: শিবশঙ্কর সিং বাড়ির নং : n0019 বয়স : 40 লিঙ্গ : পুরুষ	LJK4606968 ফটো উপলব্ধ	869 নাম : হরিশঙ্কর সিং পিতার নাম: রামযোগী সিং বাড়ির নং : n0019 বয়স : 54 লিঙ্গ : পুরুষ	WB/37/265/201382 ফটো উপলব্ধ	870 নাম : রীমাদেবী সিং স্বামীর নাম: হরিশঙ্কর সিং বাড়ির নং : n0019 বয়স : 50 লিঙ্গ : মহিলা	WB/37/265/201387 ফটো উপলব্ধ

871 নাম : সরমিলা দেবী স্বামীর নাম: জীতেন্দ্র সিং বাড়ির নং : n0019 বয়স : 35 লিঙ্গ : মহিলা	WEP1672112 ফটো উপলব্ধ	872 নাম : সুজিত সিং পিতার নাম: হরিশংকর সিং বাড়ির নং : n0019 বয়স : 33 লিঙ্গ : পুরুষ	WEP1399278 ফটো উপলব্ধ	873 নাম : সত্যপ্রকাশ যাদব পিতার নাম: শিব শংকর সিং বাড়ির নং : n0019 বয়স : 30 লিঙ্গ : পুরুষ	WEP1672104 ফটো উপলব্ধ
874 নাম : সাহেব ধীবর মায়ের নাম: টুমালী ধীবর বাড়ির নং : n0040 বয়স : 37 লিঙ্গ : পুরুষ	WEP1262385 ফটো উপলব্ধ	875 নাম : বাপ্পা ধীবর পিতার নাম: কালীপদ ধীবর বাড়ির নং : n0040 বয়স : 36 লিঙ্গ : পুরুষ	WEP1161090 ফটো উপলব্ধ	876 নাম : ওমপ্রকাশ সিং পিতার নাম: অশোক সিং বাড়ির নং : n0079 বয়স : 67 লিঙ্গ : পুরুষ	WB/37/265/201229 ফটো উপলব্ধ
877 নাম : ললিতাদেবী সিং স্বামীর নাম: ওমপ্রকাশ সিং বাড়ির নং : n0079 বয়স : 61 লিঙ্গ : মহিলা	WB/37/265/201207 ফটো উপলব্ধ	878 নাম : জয়প্রকাশ সিং পিতার নাম: অশোক সিং বাড়ির নং : n0079 বয়স : 58 লিঙ্গ : পুরুষ	WB/37/265/201045 ফটো উপলব্ধ	879 নাম : সরিতা সিং স্বামীর নাম: জয়প্রকাশ সিং বাড়ির নং : n0079 বয়স : 53 লিঙ্গ : মহিলা	LJK0296517 ফটো উপলব্ধ
880 নাম : শুভম প্রকাশ সিংহ পিতার নাম: জয়প্রকাশ সিংহ বাড়ির নং : n0079 বয়স : 32 লিঙ্গ : পুরুষ	WEP1772136 ফটো উপলব্ধ	881 নাম : অমিত প্রকাশ সিং পিতার নাম: ওম প্রকাশ সিং বাড়ির নং : n0079 বয়স : 32 লিঙ্গ : পুরুষ	WEP1772151 ফটো উপলব্ধ	882 নাম : পূজা সিংহ রায় পিতার নাম: দেবাশিস সিংহা রয় বাড়ির নং : n0299 বয়স : 30 লিঙ্গ : মহিলা	WEP1772078 ফটো উপলব্ধ
883 নাম : দেবেন্দ্র সিংহরায় পিতার নাম: বলরাম সিংহরায় বাড়ির নং : 11/1 বয়স : 59 লিঙ্গ : পুরুষ	WB/37/265/210458 ফটো উপলব্ধ	884 নাম : মৌসুমী সিংহ রায় স্বামীর নাম: সুভাশিস সিংহ রায় বাড়ির নং : 1আঙ্গি/1 বয়স : 43 লিঙ্গ : মহিলা	CHQ1567460 ফটো উপলব্ধ	885 নাম : দেবাশিস সিংহা রয় পিতার নাম: পাঁচু গোপাল সিংহ রায় বাড়ির নং : 1আঙ্গি/1 বয়স : 62 লিঙ্গ : পুরুষ	LJK4327557 ফটো উপলব্ধ
886 নাম : সুভাশিস সিংহ রয় পিতার নাম: পাঁচু গোপাল সিংহ রায় বাড়ির নং : 1আঙ্গি/1 বয়স : 54 লিঙ্গ : পুরুষ	LJK4327573 ফটো উপলব্ধ	887 নাম : রাজলক্ষ্মী সিংহা রয় স্বামীর নাম: দেবাশিস সিংহা রয় বাড়ির নং : 1আঙ্গি/1 বয়স : 58 লিঙ্গ : মহিলা	LJK4327565 ফটো উপলব্ধ	888 নাম : সুমিত সিংহ রয় পিতার নাম: শুভাশিস সিংহ রয় বাড়ির নং : 1আই / 1 বয়স : 20 লিঙ্গ : পুরুষ	WEP2888766 ফটো উপলব্ধ
889 নাম : ববিতা জোয়ারদার স্বামীর নাম: সুধীন জোয়ারদার বাড়ির নং : 1A/6 বয়স : 56 লিঙ্গ : মহিলা	LJK0296715 ফটো উপলব্ধ	890 নাম : সর্বাংসু হাজরা পিতার নাম: তাপস হাজরা বাড়ির নং : n0091 বয়স : 28 লিঙ্গ : পুরুষ	WEP1920545 ফটো উপলব্ধ	891 নাম : পৌলমী হাজরা পিতার নাম: অমর হাজরা বাড়ির নং : 1/7 বয়স : 27 লিঙ্গ : মহিলা	WEP2348738 ফটো উপলব্ধ
892 নাম : ভারতী হাজরা স্বামীর নাম: গোপালচন্দ্র হাজরা বাড়ির নং : n0091 বয়স : 81 লিঙ্গ : মহিলা	WB/37/265/201349 ফটো উপলব্ধ	893 নাম : তাপস হাজরা পিতার নাম: গোপাল চন্দ্র হাজরা বাড়ির নং : n0091 বয়স : 58 লিঙ্গ : পুরুষ	WB/37/265/201212 ফটো উপলব্ধ	894 নাম : টুম্পা হাজরা স্বামীর নাম: তাপস হাজরা বাড়ির নং : n0091 বয়স : 49 লিঙ্গ : মহিলা	LJK2168383 ফটো উপলব্ধ
895 নাম : মিঠু হাজরা স্বামীর নাম: অমরকুমার হাজরা বাড়ির নং : n0107 বয়স : 53 লিঙ্গ : মহিলা	WB/37/265/201466 ফটো উপলব্ধ	896 নাম : প্রতিভা হাজরা পিতার নাম: অমর হাজরা বাড়ির নং : 1/7 বয়স : 33 লিঙ্গ : মহিলা	WEP1535525 ফটো উপলব্ধ	897 নাম : সীমা হাজরা স্বামীর নাম: সঞ্জীব নন্দী বাড়ির নং : 1 A/2 A বয়স : 53 লিঙ্গ : মহিলা	WB/37/265/564411 ফটো উপলব্ধ
898 নাম : অপর্ণা হালদার পিতার নাম: ইন্দ্রজিত হালদার বাড়ির নং : n0380 বয়স : 27 লিঙ্গ : মহিলা	WEP2395663 ফটো উপলব্ধ	899 নাম : মুনমুন হালদার স্বামীর নাম: সীতারাম হালদার বাড়ির নং : n0341 বয়স : 48 লিঙ্গ : মহিলা	WEP2265924 ফটো উপলব্ধ	900 নাম : প্রিয়ান্বিতা মন্ডল স্বামীর নাম: আনন্দ মন্ডল বাড়ির নং : 0022 বয়স : 21 লিঙ্গ : মহিলা	WEP2875185 ফটো উপলব্ধ

901	WEP2885267	নাম : ওম প্রকাশ প্রসাদ পিতার নাম: বরে লাল প্রসাদ বাড়ির নং : এন0036 বয়স : 39 লিঙ্গ : পুরুষ	ফটো উপলব্ধ	902	WEP2885275	নাম : রিনা দেবী স্বামীর নাম: ওম প্রকাশ প্রসাদ বাড়ির নং : এন0036 বয়স : 36 লিঙ্গ : মহিলা	ফটো উপলব্ধ	903	WEP2941896	নাম : নয়ন ভাস্কর পিতার নাম: বিধান ভাস্কর বাড়ির নং : 1বি/3 বয়স : 21 লিঙ্গ : পুরুষ	ফটো উপলব্ধ
904	WEP2942191	নাম : অনন্যা চ্যাটাঙ্গী পিতার নাম: বলরাম চ্যাটাঙ্গী বাড়ির নং : 15 বয়স : 20 লিঙ্গ : মহিলা	ফটো উপলব্ধ	905	WEP2942225	নাম : অনিন্দিতা গরাই পিতার নাম: অর্ধ গরাই বাড়ির নং : 13 বয়স : 20 লিঙ্গ : মহিলা	ফটো উপলব্ধ	906	WEP2942233	নাম : দ্বীপশিখা বৈঠা পিতার নাম: রাজকুমার বৈঠা বাড়ির নং : 3/3 বয়স : 20 লিঙ্গ : মহিলা	ফটো উপলব্ধ
907	WEP2942241	নাম : প্রীতম চক্রবর্তী পিতার নাম: দেবরত চক্রবর্তী বাড়ির নং : 1/4 বয়স : 19 লিঙ্গ : পুরুষ	ফটো উপলব্ধ	908	WEP2942258	নাম : স্মৃতি কর্মকার পিতার নাম: সমর কর্মকার বাড়ির নং : এন000 বয়স : 19 লিঙ্গ : মহিলা	ফটো উপলব্ধ	909	WEP2942266	নাম : রঞ্জিত প্রসাদ পিতার নাম: রামচন্দ্র প্রসাদ বাড়ির নং : এন0000 বয়স : 24 লিঙ্গ : পুরুষ	ফটো উপলব্ধ
910	WEP2942274	নাম : সুজয়া কর্মকার পিতার নাম: সুভাষ কর্মকার বাড়ির নং : এন000 বয়স : 20 লিঙ্গ : মহিলা	ফটো উপলব্ধ	911	WEP2942282	নাম : সঞ্জয় রায় পিতার নাম: রাজেশ রায় বাড়ির নং : এন00000 বয়স : 23 লিঙ্গ : পুরুষ	ফটো উপলব্ধ	912	WEP2942308	নাম : চন্দন রায় পিতার নাম: বিকাশ রায় বাড়ির নং : 27 বয়স : 20 লিঙ্গ : পুরুষ	ফটো উপলব্ধ
913	WEP2959799	নাম : সুরজিৎ মন্ডল পিতার নাম: সঞ্জীব কুমার গুপ্তা বাড়ির নং : নং 01 বয়স : 21 লিঙ্গ : পুরুষ	ফটো উপলব্ধ	914	WEP2959815	নাম : কেয়া পরামানিক পিতার নাম: প্রশান্ত পরামানিক বাড়ির নং : 1বি/9 বয়স : 19 লিঙ্গ : মহিলা	ফটো উপলব্ধ	915	WEP2959849	নাম : মৌলি কবিরাজ পিতার নাম: স্থপন কুমার কবিরাজ বাড়ির নং : 1সি/1 বয়স : 22 লিঙ্গ : মহিলা	ফটো উপলব্ধ
916	WEP2959864	নাম : সৌমিলি গুপ্তা পিতার নাম: সঞ্জীব কুমার গুপ্তা বাড়ির নং : 1বি/12 বয়স : 19 লিঙ্গ : মহিলা	ফটো উপলব্ধ	917	WEP2813806	নাম : সোমা চক্রবর্তী স্বামীর নাম: দেবশীষ চক্রবর্তী বাড়ির নং : 3/1 বয়স : 52 লিঙ্গ : মহিলা	ফটো উপলব্ধ	918	WEP2968022	নাম : রোহিত প্রসাদ পিতার নাম: সোহন লাল প্রসাদ বাড়ির নং : 31 বয়স : 25 লিঙ্গ : পুরুষ	ফটো উপলব্ধ
919	WEP2968121	নাম : আশা রায় পিতার নাম: মেজীটর রায় বাড়ির নং : নং বয়স : 19 লিঙ্গ : মহিলা	ফটো উপলব্ধ	920	WEP2968196	নাম : মিথুন রায় পিতার নাম: কৃষ্ণ রায় বাড়ির নং : নং বয়স : 28 লিঙ্গ : পুরুষ	ফটো উপলব্ধ	921	WEP2970002	নাম : সন্দীপ ঠাকুর পিতার নাম: উপেন্দ্র ঠাকুর বাড়ির নং : নং বয়স : 21 লিঙ্গ : পুরুষ	ফটো উপলব্ধ
922	WEP2970119	নাম : অভয় রায় পিতার নাম: দেবরাম রায় বাড়ির নং : নং বয়স : 22 লিঙ্গ : পুরুষ	ফটো উপলব্ধ	923	WEP2970127	নাম : সরস্বতী কুমারী পিতার নাম: দেওরাম রায় বাড়ির নং : নং বয়স : 20 লিঙ্গ : মহিলা	ফটো উপলব্ধ	924	IJO1848308	নাম : অর্পিতা সেঠ স্বামীর নাম: দুর্জয় কুমার সেঠ বাড়ির নং : 5/5 বয়স : 29 লিঙ্গ : মহিলা	ফটো উপলব্ধ
925	BXB2550051	নাম : প্রশান্ত পরামানিক পিতার নাম: হিমবাণ্ড পরামানিক বাড়ির নং : 1বি/9 বয়স : 46 লিঙ্গ : পুরুষ	ফটো উপলব্ধ	926	BXB2551125	নাম : পুষ্পিতা পরামানিক স্বামীর নাম: প্রশান্ত পরামানিক বাড়ির নং : 1বি/9 বয়স : 41 লিঙ্গ : মহিলা	ফটো উপলব্ধ	927	WEP2987881	নাম : প্রতীক পাত্র মায়ের নাম: মঞ্জু পাত্র বাড়ির নং : 1সি/9 বয়স : 20 লিঙ্গ : পুরুষ	ফটো উপলব্ধ
928	RFZ0912865	নাম : পিতার নাম: বাড়ির নং : শরৎ পল্লি-16 বয়স : 47 লিঙ্গ : পুরুষ	ফটো উপলব্ধ	929	WEP2990265	নাম : সোমরাজ রয় পিতার নাম: অনুপ কুমার রয় বাড়ির নং : ধন্দাবাগ বয়স : 19 লিঙ্গ : পুরুষ	ফটো উপলব্ধ	930	IJO2138691	নাম : দীপা কর্মকার পিতার নাম: শ্যামল কর্মকার বাড়ির নং : 3/23 বয়স : 24 লিঙ্গ : মহিলা	ফটো উপলব্ধ

নির্বাচক সংখ্যার সারসংক্ষেপ :

A) নির্বাচকের সংখ্যা :

	নির্বাচক তালিকার প্রকৃতি	নির্বাচক তালিকার পরিচিতি :	নির্বাচকের সংখ্যা :			
			পুরুষ	মহিলা	তৃতীয় লিঙ্গ	মোট
I	মূল তালিকা	মূল তালিকা	বিশেষ নিবিড় সংশোধনী ২০২৬-এর চূড়ান্ত ভোটার তালিকা			
			468	462	0	930
II	1- সংযোজন তালিকা	সংযোজনী 1	বিশেষ সংক্ষিপ্ত সংশোধন 2026			
			0	0	0	0
III	2- বিয়োজন তালিকা	সংযোজনী 1	বিশেষ সংক্ষিপ্ত সংশোধন 2026			
			1	1	0	2
IV	'লিঙ্গ ক্ষেত্রের' পরিবর্তনের কারণে পার্থক্য		0	0	0	0
নির্বাচকের মোট সংখ্যা (I+II-III+IV)			467	461	0	928

B) ক্রটি সংশোধনের সংখ্যা :

নির্বাচক তালিকার প্রকৃতি	নির্বাচক তালিকার পরিচিতি :	ক্রটি সংশোধনের সংখ্যা :
সংযোজনী 1	বিশেষ সংক্ষিপ্ত সংশোধন 2026	0

নির্বাচক নিবন্ধন আধিকারিকের স্বাক্ষর

E-মৃত, S-স্থানান্তরিত, R-একাধিকবার অন্তর্ভুক্ত, M-নিখোঁজ, Q-যোগ্য নহে