

নির্বাচক তালিকা 2026 S25 পশ্চিমবঙ্গ

বিধানসভা নির্বাচনক্ষেত্রের নং, নাম ও সংরক্ষণের স্থিতি : 277 - দুর্গাপুর পশ্চিম (সাধারণ)		অংশ নং : 68																			
বিধানসভা নির্বাচনক্ষেত্রটি যে লোকসভা নির্বাচনক্ষেত্রের / ক্ষেত্রসমূহের অন্তর্ভুক্ত তার নং, নাম ও সংরক্ষণ স্থিতি : 39 - বর্ধমান - দুর্গাপুর (সাধারণ)																					
1. সংশোধনের পূর্ণ বিবরণ																					
সংশোধনের বৎসর :	2026	নির্বাচক তালিকার পরিচিতি :																			
ভিত্তি তারিখ :	01-01-2026	বিশেষ নিবিড় সংশোধনী ২০২৬-এর চূড়ান্ত ভোটার তালিকা																			
সংশোধনের প্রকৃতি :	বিশেষ নিবিড় সংশোধনী 2026																				
প্রকাশনার তারিখ :	28-02-2026																				
2. অংশ ও নির্বাচনী এলাকার পূর্ণ বিবরণ :																					
অংশের ভাগ নং ও নাম :																					
1-কাদা রোড সিমলি ঝুপড়ী, বাজার (আংশিক)		<table border="1" style="width: 100%; border-collapse: collapse;"> <tr> <td>প্রধান শহর/গ্রাম</td> <td>: দুর্গাপুর</td> </tr> <tr> <td>ওয়ার্ড</td> <td>: 034</td> </tr> <tr> <td>থানা</td> <td>: দুর্গাপুর</td> </tr> <tr> <td>গ্রাম পঞ্চগয়েত</td> <td>:</td> </tr> <tr> <td>ব্লক</td> <td>:</td> </tr> <tr> <td>মহকুমা</td> <td>: দুর্গাপুর</td> </tr> <tr> <td>জেলা</td> <td>: পশ্চিম বর্ধমান</td> </tr> <tr> <td>পিন</td> <td>: 713203</td> </tr> </table>				প্রধান শহর/গ্রাম	: দুর্গাপুর	ওয়ার্ড	: 034	থানা	: দুর্গাপুর	গ্রাম পঞ্চগয়েত	:	ব্লক	:	মহকুমা	: দুর্গাপুর	জেলা	: পশ্চিম বর্ধমান	পিন	: 713203
প্রধান শহর/গ্রাম	: দুর্গাপুর																				
ওয়ার্ড	: 034																				
থানা	: দুর্গাপুর																				
গ্রাম পঞ্চগয়েত	:																				
ব্লক	:																				
মহকুমা	: দুর্গাপুর																				
জেলা	: পশ্চিম বর্ধমান																				
পিন	: 713203																				
3. ভোট গ্রহন কেন্দ্রের পূর্ণ বিবরণ :																					
ভোট গ্রহন কেন্দ্রের নং, নাম :		ভোট গ্রহন কেন্দ্রের শ্রেণী :		শহরাঞ্চল																	
68 - আই সি ডি এস সেন্টার ৫৫, কাদা রোড		এই অংশে সহায়ক ভোটগ্রহন কেন্দ্রের সংখ্যা		0																	
ভোট গ্রহন কেন্দ্রের ঠিকানা :		:																			
আই সি ডি এস সেন্টার ৫৫, কাদা রোড, রুম -১, কাদা রোড																					
4. নির্বাচকের সংখ্যা :																					
প্রথম ক্রমিক নং	শেষ ক্রমিক নং	মোট সংখ্যা																			
		পুরুষ	মহিলা	তৃতীয় লিঙ্গ	মোট																
1	562	249	299	0	548																

নির্বাচক নিবন্ধন আধিকারিকের স্বাক্ষর

Nazri Naksha

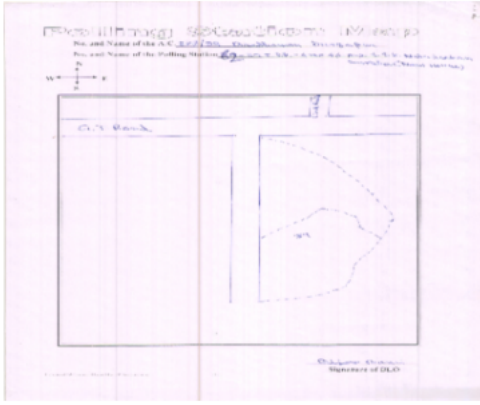

Google Map View

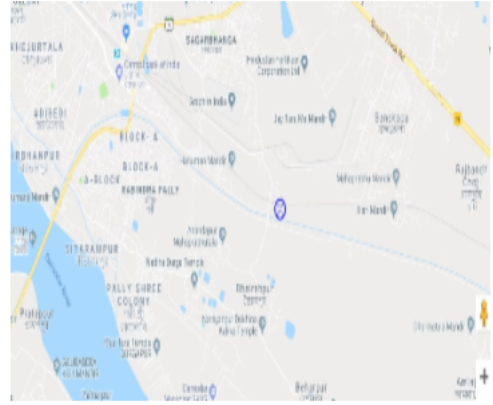

Polling Station Building Front View



Polling Station Front View



Cad View



Key MAP View

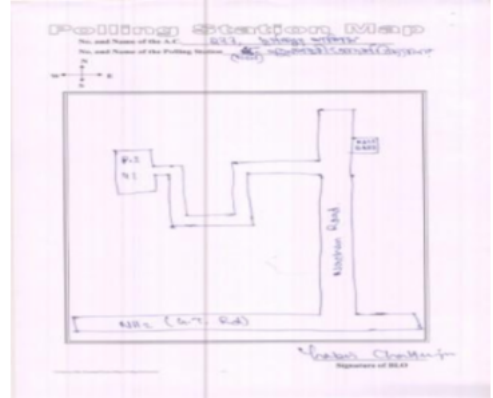

1 নাম : রিংকী খাতুন স্বামীর নাম: কালু সেখ বাড়ির নং : 44 বয়স : 36 লিঙ্গ : মহিলা	WEP1690726 ফটো উপলব্ধ	2 নাম : আবদুসসালাম সেখ পিতার নাম: সেখ জলিল বাড়ির নং : n0309 বয়স : 61 লিঙ্গ : পুরুষ	WB/37/265/153563 ফটো উপলব্ধ	3 নাম : শানু বিবি পিতার নাম: সুবের সেখ বাড়ির নং : n0298 বয়স : 42 লিঙ্গ : মহিলা	WEP1065580 ফটো উপলব্ধ
4 নাম : জারিনা বিবি স্বামীর নাম: শেখ আলি হোসেন বাড়ির নং : n0274 বয়স : 66 লিঙ্গ : মহিলা	WB/37/265/153114 ফটো উপলব্ধ	5 নাম : ফিরোজ সেখ মায়ের নাম: জরিনা বিবি বাড়ির নং : n0274 বয়স : 43 লিঙ্গ : পুরুষ	LJK4601282 ফটো উপলব্ধ	6 নাম : আহাদ সেখ মায়ের নাম: মুনোয়ারা বিবি বাড়ির নং : n0420 বয়স : 43 লিঙ্গ : পুরুষ	WEP1691161 ফটো উপলব্ধ
7 নাম : নাজমা বিবি স্বামীর নাম: মহঃ হাসনাইন খান বাড়ির নং : n0407 বয়স : 45 লিঙ্গ : মহিলা	WEP1690585 ফটো উপলব্ধ	8 নাম : রাবেয়া বিবি পিতার নাম: সত্তার মোল্লা বাড়ির নং : n0380 বয়স : 42 লিঙ্গ : মহিলা	WEP1275932 ফটো উপলব্ধ	9 নাম : রিনা বিবি স্বামীর নাম: মুইয়ুদ সিরাজ বাড়ির নং : n0378 বয়স : 39 লিঙ্গ : মহিলা	LJK4309977 ফটো উপলব্ধ
10 নাম : কনিকাবিবি স্বামীর নাম: মনিরুল বাড়ির নং : n0223 বয়স : 59 লিঙ্গ : মহিলা	LJK2418697 ফটো উপলব্ধ	11 নাম : তারাবিবি স্বামীর নাম: কাশেম বাড়ির নং : n0293 বয়স : 53 লিঙ্গ : মহিলা	LJK2416311 ফটো উপলব্ধ	12 নাম : নাজমা বিবি পিতার নাম: জামির সেখ বাড়ির নং : n0548 বয়স : 45 লিঙ্গ : মহিলা	WEP1938430 ফটো উপলব্ধ
13 নাম : রোশীলা রাই স্বামীর নাম: সুশীল যাদব বাড়ির নং : n0574 বয়স : 61 লিঙ্গ : মহিলা	WEP2278067 ফটো উপলব্ধ	14 নাম : লক্ষী দেবী স্বামীর নাম: উষা দেবী কুমী বাড়ির নং : n0572 বয়স : 42 লিঙ্গ : মহিলা	WEP2278000 ফটো উপলব্ধ	15 নাম : নমিজ সেখ পিতার নাম: হাসমুদ্দিন সেখ বাড়ির নং : n0478 বয়স : 29 লিঙ্গ : পুরুষ	WEP1942176 ফটো উপলব্ধ
16 নাম : আমিনা বিবি স্বামীর নাম: মুদাভাসকর চন্দ্র বাড়ির নং : n0371 বয়স : 47 লিঙ্গ : মহিলা	WEP1065846 ফটো উপলব্ধ	17 নাম : লুথফননেসার বিবি স্বামীর নাম: ইসমাইল সেখ বাড়ির নং : n0232 বয়স : 56 লিঙ্গ : মহিলা	WB/37/265/153032 ফটো উপলব্ধ	18 নাম : রেহেনাবিবি স্বামীর নাম: কবির সেখ বাড়ির নং : n0240 বয়স : 53 লিঙ্গ : মহিলা	WB/37/265/153185 ফটো উপলব্ধ
19 নাম : তোতন সেখ পিতার নাম: কবির সেখ বাড়ির নং : n0240 বয়স : 41 লিঙ্গ : পুরুষ	LJK3965043 ফটো উপলব্ধ	20 নাম : রেজিনা বিবি স্বামীর নাম: তোতন বাড়ির নং : n0240 বয়স : 39 লিঙ্গ : মহিলা	LJK3965340 ফটো উপলব্ধ	21 নাম : সেখ জিবা পিতার নাম: সেখ সার্বিক বাড়ির নং : n0240 বয়স : 34 লিঙ্গ : পুরুষ	WEP1690825 ফটো উপলব্ধ
22 নাম : রাহুল সেখ পিতার নাম: কালু সেখ বাড়ির নং : n0247 বয়স : 36 লিঙ্গ : পুরুষ	WEP1843713 ফটো উপলব্ধ	23 নাম : জুলেখা বিবি স্বামীর নাম: হাসমুদ্দিন সেখ বাড়ির নং : n0479 বয়স : 35 লিঙ্গ : মহিলা	WEP1548387 ফটো উপলব্ধ	24 নাম : জয়ন্তী রানি পাত্রা স্বামীর নাম: দিমেশ মজু বাড়ির নং : N0 বয়স : 47 লিঙ্গ : মহিলা	WEP2592814 ফটো উপলব্ধ
25 নাম : কবিতা দাস পিতার নাম: অভীমনো দাস বাড়ির নং : N0 বয়স : 44 লিঙ্গ : মহিলা	WEP2592939 ফটো উপলব্ধ	26 নাম : নর্গিস বিবি পিতার নাম: মুহম্মদ আলি সেখ বাড়ির নং : N0 বয়স : 39 লিঙ্গ : মহিলা	WEP2592988 ফটো উপলব্ধ	27 নাম : রণজিত সিং পিতার নাম: সিয়ারাম সিং বাড়ির নং : N0 বয়স : 39 লিঙ্গ : পুরুষ	WEP2592855 ফটো উপলব্ধ
Q 28 নাম : আশা বাগ পিতার নাম: বিশু বাগ বাড়ির নং : N0 বয়স : 33 লিঙ্গ : মহিলা	WEP2592913 ফটো উপলব্ধ	29 নাম : সুশীলা বাড়ুরি মায়ের নাম: রেণু বাড়ুরি বাড়ির নং : না বয়স : 44 লিঙ্গ : মহিলা	WEP2592830 ফটো উপলব্ধ	30 নাম : শুভজীত গুইন পিতার নাম: প্রশান্ত গুইন বাড়ির নং : N0 বয়স : 25 লিঙ্গ : পুরুষ	WEP2593028 ফটো উপলব্ধ

31 নাম : তারা মালি স্বামীর নাম : সিক্তেশ্বর মালি বাড়ির নং : বয়স : 33 লিঙ্গ : মহিলা	WEP2460418 ফটো উপলব্ধ	32 নাম : খাদিজা খাতুন পিতার নাম : অহদ সেখ বাড়ির নং : এন0045 বয়স : 23 লিঙ্গ : মহিলা	WEP2844561 ফটো উপলব্ধ	33 নাম : বৃথানী দেবী স্বামীর নাম : বৃন্দী যাদব বাড়ির নং : n0166 বয়স : 55 লিঙ্গ : মহিলা	WEP1691351 ফটো উপলব্ধ
34 নাম : গুনিয়া মন্ডল পিতার নাম : জন মুন্ডা বাড়ির নং : n0166 বয়স : 39 লিঙ্গ : পুরুষ	WEP0224980 ফটো উপলব্ধ	35 নাম : সীতা মুন্ডা স্বামীর নাম : মজুরা মুন্ডা বাড়ির নং : n0166 বয়স : 43 লিঙ্গ : মহিলা	LJK4601076 ফটো উপলব্ধ	36 নাম : সোহেইল খান পিতার নাম : কুলাবেস খান বাড়ির নং : না বয়স : 21 লিঙ্গ : পুরুষ	WEP2856961 ফটো উপলব্ধ
37 নাম : মহঃ ইব্রাহিম মায়ের নাম : রুক্মিণী বিবি বাড়ির নং : n0643 বয়স : 29 লিঙ্গ : পুরুষ	WEP2385128 ফটো উপলব্ধ	38 নাম : রিফু কুমারী স্বামীর নাম : শবিন কুমার সিং বাড়ির নং : বয়স : 25 লিঙ্গ : মহিলা	WEP2460756 ফটো উপলব্ধ	39 নাম : অঞ্জু প্রসাদ স্বামীর নাম : ধর্মেন্দ্র প্রসাদ বাড়ির নং : বয়স : 35 লিঙ্গ : মহিলা	WEP2460707 ফটো উপলব্ধ
40 নাম : মিনু রানি দে মায়ের নাম : রুপা রানি দে বাড়ির নং : বয়স : 50 লিঙ্গ : মহিলা	WEP2460715 ফটো উপলব্ধ	41 নাম : ফুলবাস খাঁন পিতার নাম : মনিরুল খাঁন বাড়ির নং : 226 বয়স : 36 লিঙ্গ : পুরুষ	WEP1065630 ফটো উপলব্ধ	42 নাম : সাহার বিবি স্বামীর নাম : সফিউল্লাহ খান বাড়ির নং : n0221 বয়স : 63 লিঙ্গ : মহিলা	WEP2566057 ফটো উপলব্ধ
43 নাম : ঝরনা বিবি স্বামীর নাম : কালু সেখ বাড়ির নং : n0247 বয়স : 66 লিঙ্গ : মহিলা	WEP2565950 ফটো উপলব্ধ	44 নাম : সখিনা বিবি স্বামীর নাম : ফুলবাস খাঁন বাড়ির নং : 226 বয়স : 36 লিঙ্গ : মহিলা	WEP1065648 ফটো উপলব্ধ	45 নাম : সুমিত্রা মান্ডি স্বামীর নাম : সুনীল মান্ডি বাড়ির নং : N0 বয়স : 29 লিঙ্গ : মহিলা	WEP2593051 ফটো উপলব্ধ
46 নাম : মুক্কান দাস স্বামীর নাম : বিজয় দাস বাড়ির নং : না বয়স : 37 লিঙ্গ : মহিলা	WEP2592889 ফটো উপলব্ধ	47 নাম : বিক্রম চৌধুরী পিতার নাম : সঙ্কর চৌধুরী বাড়ির নং : N0 বয়স : 26 লিঙ্গ : পুরুষ	WEP2593002 ফটো উপলব্ধ	48 নাম : মঙ্গলী অধিকারী স্বামীর নাম : বীমান অধিকারী বাড়ির নং : 00 বয়স : 34 লিঙ্গ : মহিলা	WEP2454734 ফটো উপলব্ধ
49 নাম : মহঃ আসলাম আনসারি পিতার নাম : আব্দুল রসিদ আনসারি বাড়ির নং : এন000 বয়স : 30 লিঙ্গ : পুরুষ	WEP1691294 ফটো উপলব্ধ	50 নাম : আসমিন খাতুন পিতার নাম : মহঃ আমিন মহম্মদ বাড়ির নং : n0078 বয়স : 29 লিঙ্গ : মহিলা	WEP1843309 ফটো উপলব্ধ	51 নাম : হাসিনা বিবি স্বামীর নাম : খন্দকার মনসুর আলি বাড়ির নং : n0209 বয়স : 50 লিঙ্গ : মহিলা	LJK2308203 ফটো উপলব্ধ
52 নাম : খন্দকার মনসুর আলি পিতার নাম : খন্দকার ইশা আলি বাড়ির নং : n0209 বয়স : 55 লিঙ্গ : পুরুষ	LJK2308211 ফটো উপলব্ধ	53 নাম : আরসাদ আলি পিতার নাম : কাশেম সেখ বাড়ির নং : n0057 বয়স : 60 লিঙ্গ : পুরুষ	WEP2766764 ফটো উপলব্ধ	54 নাম : লক্ষ্মী ডোম স্বামীর নাম : জয়রাম ডোম বাড়ির নং : নং0013 বয়স : 27 লিঙ্গ : মহিলা	WEP2484988 ফটো উপলব্ধ
55 নাম : জয়রাম ডোম পিতার নাম : মোহন ডোম বাড়ির নং : n0057 বয়স : 31 লিঙ্গ : পুরুষ	WEP1691088 ফটো উপলব্ধ	56 নাম : সঞ্জয় কুমার সাউ পিতার নাম : রামঅযোধ্যা সাউ বাড়ির নং : না বয়স : 50 লিঙ্গ : পুরুষ	WEP2593309 ফটো উপলব্ধ	57 নাম : নিলু কুমারী স্বামীর নাম : সোনোলাল শর্মা বাড়ির নং : N000 বয়স : 25 লিঙ্গ : মহিলা	WEP2592657 ফটো উপলব্ধ
58 নাম : মধু কুমারী স্বামীর নাম : রবি কান্ত যাদব বাড়ির নং : 3 বয়স : 25 লিঙ্গ : মহিলা	WEP2791945 ফটো উপলব্ধ	59 নাম : প্রিয়াকা কুমারী পিতার নাম : সঞ্জয় প্রসাদ যাদব বাড়ির নং : 2 বয়স : 25 লিঙ্গ : মহিলা	WEP2791895 ফটো উপলব্ধ	60 নাম : দিলীপ কুর্মি পিতার নাম : সুধীর কুর্মি বাড়ির নং : n0042 বয়স : 38 লিঙ্গ : পুরুষ	LJK4601407 ফটো উপলব্ধ

61 নাম : উষাদেবী কুর্মি স্বামীর নাম: সুধীর কুর্মি বাড়ির নং : n0042 বয়স : 61 লিঙ্গ : মহিলা	LJK0228601 ফটো উপলব্ধ	62 নাম : আরতি কুমারী দেবী স্বামীর নাম: দিলীপ কুরমী বাড়ির নং : n0042 বয়স : 29 লিঙ্গ : মহিলা	WEP1941699 ফটো উপলব্ধ	63 নাম : অজয় কুরমী পিতার নাম: সুধীর কুরমী বাড়ির নং : n0042 বয়স : 29 লিঙ্গ : পুরুষ	WEP2277887 ফটো উপলব্ধ
64 নাম : সাগর ক্ষেত্রপাল পিতার নাম: মনোজ ক্ষেত্রপাল বাড়ির নং : n0249 বয়স : 31 লিঙ্গ : পুরুষ	WEP1691377 ফটো উপলব্ধ	65 নাম : পূর্ণিমা ক্ষেত্রপাল স্বামীর নাম: সাগর ক্ষেত্রপাল বাড়ির নং : N000 বয়স : 26 লিঙ্গ : মহিলা	WEP2592681 ফটো উপলব্ধ	66 নাম : সেক কাশিম পিতার নাম: সেখ হেজাবদী বাড়ির নং : n0130 বয়স : 66 লিঙ্গ : পুরুষ	LJK4575114 ফটো উপলব্ধ
67 নাম : ফুলমনি কিসকু স্বামীর নাম: ধানীলাল কিসকু বাড়ির নং : n0178 বয়স : 58 লিঙ্গ : মহিলা	WB/37/265/153327 ফটো উপলব্ধ	68 নাম : ধানীলাল কিসকু পিতার নাম: জেঠু কিসকু বাড়ির নং : n0178 বয়স : 65 লিঙ্গ : পুরুষ	WB/37/265/153308 ফটো উপলব্ধ	69 নাম : সুরেশ রায় পিতার নাম: অনূপ রায় বাড়ির নং : n0003 বয়স : 32 লিঙ্গ : পুরুষ	WEP1691898 ফটো উপলব্ধ
70 নাম : শিলা কেউট পিতার নাম: হরিয়া কেউট বাড়ির নং : এন0003 বয়স : 37 লিঙ্গ : মহিলা	WEP2671188 ফটো উপলব্ধ	71 নাম : আরতি রয় স্বামীর নাম: সুরেশ রয় বাড়ির নং : কডারোড বয়স : 36 লিঙ্গ : মহিলা	WEP2916757 ফটো উপলব্ধ	72 নাম : রীতা কেউট স্বামীর নাম: রবিন কেউট বাড়ির নং : n0074 বয়স : 51 লিঙ্গ : মহিলা	LJK2950855 ফটো উপলব্ধ
73 নাম : কলাবতীদেবী কেশরী স্বামীর নাম: লক্ষ্মীনারায়ন কেশরী বাড়ির নং : n0138 বয়স : 56 লিঙ্গ : মহিলা	WB/37/265/153374 ফটো উপলব্ধ	74 নাম : আকাশ কুমার কেশরী পিতার নাম: ওম প্রকাশ কেশরী বাড়ির নং : n0138 বয়স : 28 লিঙ্গ : পুরুষ	WEP1941830 ফটো উপলব্ধ	75 নাম : পঙ্কজ কুমার কেশরী পিতার নাম: লক্ষ্মীনারায়ণ কেশরী বাড়ির নং : n0138 বয়স : 36 লিঙ্গ : পুরুষ	LJK4705562 ফটো উপলব্ধ
76 নাম : লক্ষ্মীনারায়ন কেশরী পিতার নাম: শিউকুমার কেশরী বাড়ির নং : n0138 বয়স : 64 লিঙ্গ : পুরুষ	WB/37/265/153321 ফটো উপলব্ধ	77 নাম : পূজা দেবী কেশরী স্বামীর নাম: পঙ্কজ কুমার কেশরী বাড়ির নং : n0427 বয়স : 31 লিঙ্গ : মহিলা	WEP1691344 ফটো উপলব্ধ	78 নাম : প্রিয়া কুমারী কেশরী পিতার নাম: লক্ষ্মী নারায়ন কেশরী বাড়ির নং : n0426 বয়স : 35 লিঙ্গ : মহিলা	WEP1691336 ফটো উপলব্ধ
79 নাম : পীযুষ কুমার কেশরী পিতার নাম: লক্ষ্মীনারায়ন কেশরী বাড়ির নং : n0138 বয়স : 37 লিঙ্গ : পুরুষ	WEP1173525 ফটো উপলব্ধ	80 নাম : প্রিতি কুমারী কেশরী পিতার নাম: লক্ষ্মীনারায়ণ কেশরী বাড়ির নং : বয়স : 39 লিঙ্গ : মহিলা	LJK3964624 ফটো উপলব্ধ	81 নাম : রাজ কুমারী দেবী স্বামীর নাম: ওমপ্রকাশ কেশরী বাড়ির নং : n0138 বয়স : 47 লিঙ্গ : মহিলা	LJK2950699 ফটো উপলব্ধ
82 নাম : ওম প্রকাশ কেশরী পিতার নাম: শিউকুমার কেশরী বাড়ির নং : n0138 বয়স : 52 লিঙ্গ : পুরুষ	WEP2991115 ফটো উপলব্ধ	83 নাম : মহঃ ইলিয়াস আনসারি পিতার নাম: আব্দুল রসিদ আনসারি বাড়ির নং : বয়স : 26 লিঙ্গ : পুরুষ	WEP2460327 ফটো উপলব্ধ	84 নাম : সবানা খাতুন পিতার নাম: মোহাম্মদ আমিন বাড়ির নং : এন000 বয়স : 22 লিঙ্গ : মহিলা	WEP2784999 ফটো উপলব্ধ
85 নাম : সাহানাজ খাতুন পিতার নাম: জামাল লাসকার বাড়ির নং : n0551 বয়স : 30 লিঙ্গ : মহিলা	WEP2256451 ফটো উপলব্ধ	86 নাম : এগরাম আনসারী পিতার নাম: নিজামুদ্দিন আনসারী বাড়ির নং : n0137 বয়স : 42 লিঙ্গ : পুরুষ	LJK2947596 ফটো উপলব্ধ	87 নাম : রুকসনা খাতুন স্বামীর নাম: ছোট্ট আনসারী বাড়ির নং : n0137 বয়স : 40 লিঙ্গ : মহিলা	LJK3964616 ফটো উপলব্ধ
88 নাম : ছোট্ট আনসারী পিতার নাম: নিজামুদ্দিন আনসারী বাড়ির নং : n0137 বয়স : 44 লিঙ্গ : পুরুষ	LJK2947588 ফটো উপলব্ধ	89 নাম : আবদুলরসিদ আনসারি পিতার নাম: আশ মহম্মদ আনসারি বাড়ির নং : n0137 বয়স : 49 লিঙ্গ : পুরুষ	WB/37/265/153549 ফটো উপলব্ধ	90 নাম : জয়নাব বেগম স্বামীর নাম: আবদুল রসিদ আনসারি বাড়ির নং : n0137 বয়স : 53 লিঙ্গ : মহিলা	LJK2308138 ফটো উপলব্ধ

বিধানসভা নির্বাচনক্ষেত্রের নং, নাম : 277-দুর্গাপুর পশ্চিম
ভাগ নং, নাম : 1-কাদা রোড সিমলি ঝুপড়ী, বাজার (আংশিক)

91	LJK4312179	নাম : মুস্তাকিন আনসারি পিতার নাম: নিজামুদ্দিন আনসারি বাড়ির নং : n0137 বয়স : 40 লিঙ্গ : পুরুষ	ফটো উপলব্ধ	92	WEP1923242	নাম : ফারজানা খাতুন স্বামীর নাম: আকরাম আনসারি বাড়ির নং : n0137 বয়স : 60 লিঙ্গ : মহিলা	ফটো উপলব্ধ	93	WEP2385102	নাম : শমশের খান পিতার নাম: মোহম্মদ আলম খান বাড়ির নং : n0611 বয়স : 44 লিঙ্গ : পুরুষ	ফটো উপলব্ধ
94	LJK3965407	নাম : প্রশান্ত গুই পিতার নাম: দুলাল চন্দ্র গুই বাড়ির নং : n0342 বয়স : 57 লিঙ্গ : পুরুষ	ফটো উপলব্ধ	95	LJK4601233	নাম : গোপাল গোপ পিতার নাম: রামচন্দ্র গোপ বাড়ির নং : n0151 বয়স : 37 লিঙ্গ : পুরুষ	ফটো উপলব্ধ	96	WEP2384972	নাম : মেহাশীষ ঘোষ পিতার নাম: বিদ্যুৎ ঘোষ বাড়ির নং : n0599 বয়স : 26 লিঙ্গ : পুরুষ	ফটো উপলব্ধ
97	WEP2251007	নাম : বিদ্যুৎ ঘোষ পিতার নাম: শৈলেন্দ্র নাথ ঘোষ বাড়ির নং : n0622 বয়স : 51 লিঙ্গ : পুরুষ	ফটো উপলব্ধ	98	WEP2277994	নাম : শর্মিষ্ঠা ঘোষ স্বামীর নাম: বিদ্যুৎ ঘোষ বাড়ির নং : n0080 বয়স : 45 লিঙ্গ : মহিলা	ফটো উপলব্ধ	99	WEP2593234	নাম : লক্ষী ঘোষ অন্যান্য: বিদ্যুৎ ঘোষ বাড়ির নং : নং বয়স : 46 লিঙ্গ : মহিলা	ফটো উপলব্ধ
100	WEP2592731	নাম : শনি ঘোষ স্বামীর নাম: জনি ঘোষ বাড়ির নং : N000 বয়স : 25 লিঙ্গ : মহিলা	ফটো উপলব্ধ	101	WEP1473214	নাম : ইদ বস সেন পিতার নাম: দুর্গা সেন বাড়ির নং : n0217 বয়স : 48 লিঙ্গ : পুরুষ	ফটো উপলব্ধ	102	WB/37/265/153491	নাম : রোহিত চন্দ্র পিতার নাম: গঙ্গাধর চন্দ্র বাড়ির নং : n0217 বয়স : 66 লিঙ্গ : পুরুষ	ফটো উপলব্ধ
103	WEP2460699	নাম : জ্যোৎস্না বিনি স্বামীর নাম: ইদ বস সেন বাড়ির নং : বয়স : 40 লিঙ্গ : মহিলা	ফটো উপলব্ধ	104	WEP2278083	নাম : রাধা কুমারী চৌধুরী মায়ের নাম: সন্ধ্যা চৌধুরী বাড়ির নং : n0058 বয়স : 27 লিঙ্গ : মহিলা	ফটো উপলব্ধ	105	WEP1843465	নাম : গোবিন চৌধুরী পিতার নাম: কালিপদ চৌধুরী বাড়ির নং : n0469 বয়স : 45 লিঙ্গ : পুরুষ	ফটো উপলব্ধ
106	WEP1690874	নাম : দীপা চৌধুরী স্বামীর নাম: বাপ্পা চৌধুরী বাড়ির নং : n0312 বয়স : 35 লিঙ্গ : মহিলা	ফটো উপলব্ধ	107	LJK4600979	নাম : বাপ্পা চৌধুরী পিতার নাম: হারাধন চৌধুরী বাড়ির নং : n0312 বয়স : 41 লিঙ্গ : পুরুষ	ফটো উপলব্ধ	108	LJK2947711	নাম : উষা চৌধুরী স্বামীর নাম: হারাধন চৌধুরী বাড়ির নং : n0312 বয়স : 59 লিঙ্গ : মহিলা	ফটো উপলব্ধ
109	WB/37/265/153414	নাম : অনিমা চৌধুরী স্বামীর নাম: কালিপদ চৌধুরী বাড়ির নং : n0212 বয়স : 52 লিঙ্গ : মহিলা	ফটো উপলব্ধ	110	WB/37/265/153202	নাম : কালিপদ চৌধুরী পিতার নাম: লম্বু চৌধুরী বাড়ির নং : n0212 বয়স : 55 লিঙ্গ : পুরুষ	ফটো উপলব্ধ	111	WEP1065903	নাম : অঞ্জু চৌধুরী স্বামীর নাম: গৌরীশংকর চৌধুরী বাড়ির নং : n0134 বয়স : 41 লিঙ্গ : মহিলা	ফটো উপলব্ধ
112	LJK0228882	নাম : গৌরী শংকর চৌধুরী পিতার নাম: বর্মেশ্বর চৌধুরী বাড়ির নং : n0134 বয়স : 53 লিঙ্গ : পুরুষ	ফটো উপলব্ধ	113	WB/37/265/153203	নাম : সঞ্জু চৌধুরী স্বামীর নাম: শঙ্কর চৌধুরী বাড়ির নং : n0134 বয়স : 51 লিঙ্গ : মহিলা	ফটো উপলব্ধ	114	WB/37/265/153218	নাম : শঙ্কর চৌধুরী পিতার নাম: বর্মেশ্বর চৌধুরী বাড়ির নং : n0134 বয়স : 50 লিঙ্গ : পুরুষ	ফটো উপলব্ধ
115	WEP1941962	নাম : কিশোর কুমার চৌধুরী পিতার নাম: শঙ্কর চৌধুরী বাড়ির নং : n0134 বয়স : 34 লিঙ্গ : পুরুষ	ফটো উপলব্ধ	116	LJK2947737	নাম : ময়না বাঁ স্বামীর নাম: রাজু বাঁ বাড়ির নং : n0245 বয়স : 41 লিঙ্গ : মহিলা	ফটো উপলব্ধ	117	LJK2947729	নাম : রাজু বাঁ মায়ের নাম: আরতি বাঁ বাড়ির নং : n0195 বয়স : 43 লিঙ্গ : পুরুষ	ফটো উপলব্ধ
118	WB/37/265/153090	নাম : আরতী বাঁ স্বামীর নাম: তারাকান্ত বাঁ বাড়ির নং : n0245 বয়স : 68 লিঙ্গ : মহিলা	ফটো উপলব্ধ	119	LJK4601373	নাম : নর্মিতা তাঁতি স্বামীর নাম: নিরঞ্জন তাঁতি বাড়ির নং : n0164 বয়স : 39 লিঙ্গ : মহিলা	ফটো উপলব্ধ	120	WEP1691468	নাম : স্বর্ণলতা টুডু স্বামীর নাম: অম্বুনাথ টুডু বাড়ির নং : n0195 বয়স : 31 লিঙ্গ : মহিলা	ফটো উপলব্ধ

121 নাম : বিভূনাথ টুডু পিতার নাম: জুগল টুডু বাড়ির নং : n0456 বয়স : 39 লিঙ্গ : পুরুষ	WEP1774322 ফটো উপলব্ধ	122 নাম : অম্বনাথ টুডু পিতার নাম: ভিমচন্দ্র টুডু বাড়ির নং : n0195 বয়স : 45 লিঙ্গ : পুরুষ	LJK2416451 ফটো উপলব্ধ	123 নাম : দুলালী টুডু স্বামীর নাম: ভীম টুডু বাড়ির নং : n0195 বয়স : 71 লিঙ্গ : মহিলা	LJK0228940 ফটো উপলব্ধ
124 নাম : মোধু তুরি স্বামীর নাম: নরেশ তুরি বাড়ির নং : n0191 বয়স : 37 লিঙ্গ : মহিলা	WEP1690809 ফটো উপলব্ধ	125 নাম : সুনীল মান্ডি পিতার নাম: জরন মান্ডি বাড়ির নং : n0191 বয়স : 37 লিঙ্গ : পুরুষ	WEP0222778 ফটো উপলব্ধ	126 নাম : তুফান বাদ্যকর পিতার নাম: পরিতোষ বাদ্যকর বাড়ির নং : n0191 বয়স : 42 লিঙ্গ : পুরুষ	WEP1691070 ফটো উপলব্ধ
127 নাম : জুরন মাণ্ডি পিতার নাম: বাজার মাণ্ডি বাড়ির নং : n0191 বয়স : 63 লিঙ্গ : পুরুষ	LJK4311130 ফটো উপলব্ধ	128 নাম : সুরজি টুডু স্বামীর নাম: কালাচাঁদ টুডু বাড়ির নং : n0191 বয়স : 66 লিঙ্গ : মহিলা	LJK2947752 ফটো উপলব্ধ	129 নাম : ছবি টুডু স্বামীর নাম: নরেশ টুডু বাড়ির নং : n0164 বয়স : 65 লিঙ্গ : মহিলা	LJK2414308 ফটো উপলব্ধ
130 নাম : নরেশ টুডু পিতার নাম: দিব টুডু বাড়ির নং : n0164 বয়স : 69 লিঙ্গ : পুরুষ	WB/37/265/153509 ফটো উপলব্ধ	131 নাম : অমিত দত্ত পিতার নাম: শিবশঙ্কর দত্ত বাড়ির নং : n0136 বয়স : 38 লিঙ্গ : পুরুষ	LJK3964707 ফটো উপলব্ধ	132 নাম : পূর্ণিমা দত্ত স্বামীর নাম: শিবশঙ্কর দত্ত বাড়ির নং : n0136 বয়স : 61 লিঙ্গ : মহিলা	WB/37/265/153539 ফটো উপলব্ধ
133 নাম : শেফালী দত্ত স্বামীর নাম: সুনীল দত্ত বাড়ির নং : n0135 বয়স : 56 লিঙ্গ : মহিলা	WB/37/265/153585 ফটো উপলব্ধ	134 নাম : সুনীল দত্ত পিতার নাম: বলরাম দত্ত বাড়ির নং : n0135 বয়স : 60 লিঙ্গ : পুরুষ	LJK0229054 ফটো উপলব্ধ	135 নাম : কাকলি দত্ত স্বামীর নাম: নরেশ দত্ত বাড়ির নং : n0135 বয়স : 38 লিঙ্গ : মহিলা	WEP2250983 ফটো উপলব্ধ
136 নাম : নেহা দত্ত মায়ের নাম: কাকলি দত্ত বাড়ির নং : n0074 বয়স : 20 লিঙ্গ : মহিলা	WEP2875052 ফটো উপলব্ধ	137 নাম : রোহিনী দাশগুপ্ত পিতার নাম: সুধন দাশগুপ্ত বাড়ির নং : 00 বয়স : 27 লিঙ্গ : মহিলা	WEP2454767 ফটো উপলব্ধ	138 নাম : অঞ্জনা সরকার স্বামীর নাম: স্বপন সরকার বাড়ির নং : 00 বয়স : 59 লিঙ্গ : মহিলা	WEP2460731 ফটো উপলব্ধ
139 নাম : সুমী দাস স্বামীর নাম: হিরেন দাস বাড়ির নং : না বয়স : 53 লিঙ্গ : মহিলা	WEP2593291 ফটো উপলব্ধ	140 নাম : সঞ্জীব দাস অন্যান্য: রতন দাস বাড়ির নং : 10 বয়স : 34 লিঙ্গ : পুরুষ	WEP2671048 ফটো উপলব্ধ	141 নাম : সোনা কুমার দাস পিতার নাম: নন্দন দাস বাড়ির নং : n0603 বয়স : 26 লিঙ্গ : পুরুষ	WEP2385011 ফটো উপলব্ধ
142 নাম : বিনা দাস স্বামীর নাম: রঞ্জিত দাস বাড়ির নং : n0606 বয়স : 36 লিঙ্গ : মহিলা	WEP2385052 ফটো উপলব্ধ	143 নাম : জমুনা দেবনাথ স্বামীর নাম: শান্তিপদ দেবনাথ বাড়ির নং : n0431 বয়স : 37 লিঙ্গ : মহিলা	WEP1691443 ফটো উপলব্ধ	144 নাম : প্রমোদ দাস পিতার নাম: বিষ্ণুদেব দাস বাড়ির নং : n0172 বয়স : 36 লিঙ্গ : পুরুষ	WEP1941723 ফটো উপলব্ধ
145 নাম : সুরজ কুমার দাস পিতার নাম: বিষ্ণুদেব দাস বাড়ির নং : n0172 বয়স : 27 লিঙ্গ : পুরুষ	WEP2278257 ফটো উপলব্ধ	146 নাম : সুলোচনা দেবী স্বামীর নাম: লছনদেও মাহাতো বাড়ির নং : 94 বয়স : 60 লিঙ্গ : মহিলা	LJK4798898 ফটো উপলব্ধ	147 নাম : ছোট দাস পিতার নাম: বিষ্ণুদেব দাস বাড়ির নং : n0172 বয়স : 35 লিঙ্গ : পুরুষ	WEP1793264 ফটো উপলব্ধ
148 নাম : ফুলপরী দেবী স্বামীর নাম: বিন্দনদেও দাস বাড়ির নং : n0172 বয়স : 66 লিঙ্গ : মহিলা	WB/37/265/153394 ফটো উপলব্ধ	149 নাম : আশা দেবী স্বামীর নাম: স্বপন শর্মা বাড়ির নং : n0213 বয়স : 61 লিঙ্গ : মহিলা	WB/37/265/153304 ফটো উপলব্ধ	150 নাম : শরিফা বিবি পিতার নাম: দেবী প্রসাদ গুপ্তা বাড়ির নং : n0340 বয়স : 34 লিঙ্গ : মহিলা	WEP1276393 ফটো উপলব্ধ

Q 151 নাম : সীতা দেবী স্বামীর নাম : দেবী প্রসাদ শুণ্ডা বাড়ির নং : বয়স : 59 বছর : মহিলা	LJK3965381 ফটো উপলব্ধ	152 নাম : পিঙ্কি দেবী স্বামীর নাম : প্রমোদ দাস বাড়ির নং : এন000 বয়স : 34 লিঙ্গ : মহিলা	WEP2783249 ফটো উপলব্ধ	153 নাম : অমৃতা দেবী স্বামীর নাম : ছোট্ট দাস বাড়ির নং : বয়স : 30 লিঙ্গ : মহিলা	WEP2460426 ফটো উপলব্ধ
154 নাম : রেবা নাথ স্বামীর নাম : সুকান্তা নাথ বাড়ির নং : এন685 বয়স : 42 লিঙ্গ : মহিলা	WEP2671071 ফটো উপলব্ধ	155 নাম : রিনা বিবি অন্যান্য : মর্জিনা বিবি বাড়ির নং : 685 বয়স : 36 লিঙ্গ : মহিলা	WEP2671014 ফটো উপলব্ধ	156 নাম : আশা প্রমাণিক পিতার নাম : ঈশ্বর গৌর সামন্ত বাড়ির নং : বয়স : 48 লিঙ্গ : মহিলা	WEP2463214 ফটো উপলব্ধ
Q 157 নাম : ধিরাজ প্রসাদ পিতার নাম : মিঠাইলাল প্রসাদ বাড়ির নং : বয়স : 44 বছর : পুরুষ	WEP1553734 ফটো উপলব্ধ	158 নাম : সুনীল প্রসাদ পিতার নাম : রীতলাল প্রসাদ বাড়ির নং : n0176 বয়স : 31 লিঙ্গ : পুরুষ	WEP1774298 ফটো উপলব্ধ	159 নাম : আঞ্জু প্রসাদ পিতার নাম : হিতলাল প্রসাদ বাড়ির নং : n0176 বয়স : 43 লিঙ্গ : পুরুষ	LJK3964780 ফটো উপলব্ধ
160 নাম : প্রদীপ পাএ পিতার নাম : ইন্দ্র পাএ বাড়ির নং : n0489 বয়স : 29 লিঙ্গ : পুরুষ	WEP1941681 ফটো উপলব্ধ	161 নাম : বিজয় পাণ্ডে পাণ্ডে পিতার নাম : মোহন পাণ্ডে বাড়ির নং : n0226 বয়স : 61 লিঙ্গ : পুরুষ	WEP2565984 ফটো উপলব্ধ	162 নাম : রামপদ পাণ্ডে পিতার নাম : বিজয় পাণ্ডে বাড়ির নং : n0226 বয়স : 31 লিঙ্গ : পুরুষ	WEP1690957 ফটো উপলব্ধ
163 নাম : অঞ্জু বিবি স্বামীর নাম : সুমন শেখ বাড়ির নং : n0226 বয়স : 38 লিঙ্গ : মহিলা	WEP0226050 ফটো উপলব্ধ	164 নাম : রবি পাত্র পিতার নাম : ছতিশ পাত্র বাড়ির নং : n0075 বয়স : 31 লিঙ্গ : পুরুষ	WEP1691401 ফটো উপলব্ধ	165 নাম : সচিন পাত্র পিতার নাম : অশোক পাত্র বাড়ির নং : n0439 বয়স : 33 লিঙ্গ : পুরুষ	WEP1691666 ফটো উপলব্ধ
166 নাম : সুশীলা কুমারী পাত্র পিতার নাম : বীরবল পাত্র বাড়ির নং : n0162 বয়স : 31 লিঙ্গ : মহিলা	WEP1691724 ফটো উপলব্ধ	167 নাম : স্বপ্না পাত্র মায়ের নাম : শান্তি পাত্র বাড়ির নং : n0162 বয়স : 38 লিঙ্গ : মহিলা	WEP1275908 ফটো উপলব্ধ	168 নাম : শান্তি পাত্র স্বামীর নাম : বীরবল পাত্র বাড়ির নং : n0162 বয়স : 66 লিঙ্গ : মহিলা	WB/37/265/153468 ফটো উপলব্ধ
169 নাম : রাজু বাউরী পিতার নাম : দিলীপ বাউরী বাড়ির নং : n0159 বয়স : 31 লিঙ্গ : মহিলা	WEP1690882 ফটো উপলব্ধ	170 নাম : চম্পা পাত্র স্বামীর নাম : ভাগীরথী পাত্র বাড়ির নং : n0158 বয়স : 65 লিঙ্গ : মহিলা	LJK2413870 ফটো উপলব্ধ	171 নাম : শোভা পাত্র পিতার নাম : অর্জুন পাত্র বাড়ির নং : n0156 বয়স : 40 লিঙ্গ : মহিলা	WEP0223560 ফটো উপলব্ধ
172 নাম : পদ্মাবতী পাত্র স্বামীর নাম : অর্জুন পাত্র বাড়ির নং : n0156 বয়স : 62 লিঙ্গ : মহিলা	WB/37/265/153569 ফটো উপলব্ধ	173 নাম : পৌরী পাত্র স্বামীর নাম : অশোক পাত্র বাড়ির নং : n0150 বয়স : 53 লিঙ্গ : মহিলা	WB/37/265/153437 ফটো উপলব্ধ	174 নাম : অশোক পাত্র পিতার নাম : ভাগবত পাত্র বাড়ির নং : n0150 বয়স : 56 লিঙ্গ : পুরুষ	WB/37/265/153589 ফটো উপলব্ধ
175 নাম : অর্জুন বাদকর পিতার নাম : মহাদেব বাদকর বাড়ির নং : n0162 বয়স : 30 লিঙ্গ : পুরুষ	WEP1941814 ফটো উপলব্ধ	176 নাম : রজনী বাউরী স্বামীর নাম : রাজু বাউরী বাড়ির নং : n0159 বয়স : 30 লিঙ্গ : মহিলা	WEP1942002 ফটো উপলব্ধ	177 নাম : ভাগওত পাত্র পিতার নাম : অশক পাত্র বাড়ির নং : 00 বয়স : 26 লিঙ্গ : পুরুষ	WEP2454759 ফটো উপলব্ধ
178 নাম : শ্যাম পাণ্ডে পিতার নাম : সতীশ কুমার পাণ্ডে বাড়ির নং : 2E/2/7 বয়স : 46 লিঙ্গ : পুরুষ	FNY0315515 ফটো উপলব্ধ	Q 179 নাম : রবি পাণ্ডে পিতার নাম : সদানন্দ পাণ্ডে বাড়ির নং : বয়স : 44 বছর : পুরুষ	WEP1065929 ফটো উপলব্ধ	180 নাম : জয়া পাণ্ডে স্বামীর নাম : বিজয় পাণ্ডে বাড়ির নং : n0296 বয়স : 50 লিঙ্গ : মহিলা	LJK2415420 ফটো উপলব্ধ

Q 181 নাম : পিঙ্কি পাণ্ডে স্বামীর নাম : রবি পাণ্ডে বাড়ির নং : বয়স : 42 লিঙ্গ : মহিলা	LJK2950830 ফটো উপলব্ধ	182 নাম : বাবলু পাল পিতার নাম : ক্ষুদিরাম পাল বাড়ির নং : n0278 বয়স : 55 লিঙ্গ : পুরুষ	LJK2307841 ফটো উপলব্ধ	183 নাম : চন্দনা পাল স্বামীর নাম : বাবলু পাল বাড়ির নং : n0278 বয়স : 56 লিঙ্গ : মহিলা	WB/37/265/153143 ফটো উপলব্ধ
184 নাম : বিজয় পাল পিতার নাম : বাবলু পাল বাড়ির নং : n0278 বয়স : 35 লিঙ্গ : পুরুষ	WEP1691716 ফটো উপলব্ধ	185 নাম : রোমা পাল স্বামীর নাম : বিজয় পাল বাড়ির নং : n0278 বয়স : 37 লিঙ্গ : মহিলা	WEP1691518 ফটো উপলব্ধ	186 নাম : সোমনাথ পাল পিতার নাম : বাবলু পাল বাড়ির নং : n0278 বয়স : 32 লিঙ্গ : পুরুষ	WEP1774280 ফটো উপলব্ধ
187 নাম : বুলবুলি পাল স্বামীর নাম : শিব পাল বাড়ির নং : এন0001 বয়স : 47 লিঙ্গ : মহিলা	WEP2671121 ফটো উপলব্ধ	188 নাম : বৃষ্টি পাল স্বামীর নাম : সোমনাথ পাল বাড়ির নং : এন0001 বয়স : 30 লিঙ্গ : মহিলা	WEP2671147 ফটো উপলব্ধ	189 নাম : সামিন সেখ অন্যান্য : মোতিবুল সেখ বাড়ির নং : এন0001 বয়স : 44 লিঙ্গ : পুরুষ	WEP2671170 ফটো উপলব্ধ
190 নাম : আনাকুল শেখ অন্যান্য : ডালিম শেখ বাড়ির নং : এন0001 বয়স : 51 লিঙ্গ : পুরুষ	WEP2671311 ফটো উপলব্ধ	191 নাম : লক্ষ্মী পাত্র মায়ের নাম : চম্পা পাত্র বাড়ির নং : এন0001 বয়স : 23 লিঙ্গ : মহিলা	WEP2671352 ফটো উপলব্ধ	192 নাম : ফরিদা বিবি অন্যান্য : জরিনা বিবি বাড়ির নং : এন0001 বয়স : 40 লিঙ্গ : মহিলা	WEP2671360 ফটো উপলব্ধ
193 নাম : জিসু সিংহ মায়ের নাম : ফুনকি সিংহ বাড়ির নং : এন0001 বয়স : 24 লিঙ্গ : পুরুষ	WEP2671402 ফটো উপলব্ধ	194 নাম : প্রিয়া দাস পিতার নাম : শিবু পাল বাড়ির নং : এন0002 বয়স : 27 লিঙ্গ : মহিলা	WEP2671113 ফটো উপলব্ধ	195 নাম : মামনি পাল অন্যান্য : সোমনাথ পাল বাড়ির নং : এন0001 বয়স : 40 লিঙ্গ : মহিলা	WEP2671154 ফটো উপলব্ধ
196 নাম : কাকুলি বিবি অন্যান্য : মোতিবুল সেখ বাড়ির নং : এন0001 বয়স : 40 লিঙ্গ : মহিলা	WEP2671162 ফটো উপলব্ধ	197 নাম : জুলি কুমারী স্বামীর নাম : শঙ্কর সাউ বাড়ির নং : এন0001 বয়স : 28 লিঙ্গ : মহিলা	WEP2671337 ফটো উপলব্ধ	Q 198 নাম : লালমতি গোপ স্বামীর নাম : গোপাল গোপ বাড়ির নং : এন0001 বয়স : 35 লিঙ্গ : মহিলা	WEP2671220 ফটো উপলব্ধ
199 নাম : জয়ন্তী রায় স্বামীর নাম : করণ কুমার রায় বাড়ির নং : এন0001 বয়স : 27 লিঙ্গ : মহিলা	WEP2671212 ফটো উপলব্ধ	200 নাম : বিকাশ ক্র সিংহ পিতার নাম : সন্তোষ সিং বাড়ির নং : এন0001 বয়স : 25 লিঙ্গ : পুরুষ	WEP2671386 ফটো উপলব্ধ	201 নাম : পিয়ারে হুসেন আনসারি পিতার নাম : আব্দুল রসিদ আনসারি বাড়ির নং : এন0001 বয়স : 25 লিঙ্গ : পুরুষ	WEP2671394 ফটো উপলব্ধ
202 নাম : রীনা নূর ওয়াহিদ অন্যান্য : আজমীরা বিবি সেখ বাড়ির নং : এন0001 বয়স : 38 লিঙ্গ : মহিলা	WEP2671279 ফটো উপলব্ধ	203 নাম : পদুম কুমার সিং পিতার নাম : সন্তোষ সিং বাড়ির নং : এন0001 বয়স : 24 লিঙ্গ : পুরুষ	WEP2671378 ফটো উপলব্ধ	204 নাম : লিলি কেওট স্বামীর নাম : হরিয়া কেওট বাড়ির নং : এন0001 বয়স : 42 লিঙ্গ : মহিলা	WEP2671196 ফটো উপলব্ধ
205 নাম : সাথি রায় অন্যান্য : অনুপ রায় বাড়ির নং : এন0001 বয়স : 38 লিঙ্গ : মহিলা	WEP2671345 ফটো উপলব্ধ	206 নাম : অক্ষিত কুমার রায় পিতার নাম : অরবিন্দ কুমার রায় বাড়ির নং : এন0001 বয়স : 24 লিঙ্গ : পুরুষ	WEP2671204 ফটো উপলব্ধ	207 নাম : সান্তনা বিবি অন্যান্য : জরিনা বিবি বাড়ির নং : এন0001 বয়স : 51 লিঙ্গ : মহিলা	WEP2671303 ফটো উপলব্ধ
208 নাম : নমিতা ফুলমালী স্বামীর নাম : সুকান্ত ফুলমালী বাড়ির নং : n0250 বয়স : 53 লিঙ্গ : মহিলা	WB/37/265/153198 ফটো উপলব্ধ	209 নাম : সুনীল ফুলমালী পিতার নাম : সুকান্ত ফুলমালী বাড়ির নং : n0250 বয়স : 32 লিঙ্গ : পুরুষ	WEP1691948 ফটো উপলব্ধ	210 নাম : রুমা তুরী স্বামীর নাম : কমল তুরী বাড়ির নং : n0250 বয়স : 31 লিঙ্গ : মহিলা	WEP1843572 ফটো উপলব্ধ

211	WB/37/265/153091	LJK2925626	212	LJK2925626	213	LJK2925659
নাম : শীলা ফুলমালী স্বামীর নাম: বিশরাজ খান বাড়ির নং : n0251 বয়স : 63 লিঙ্গ : মহিলা	ফটো উপলব্ধ	ফটো উপলব্ধ	নাম : শীলা ফুলমালী স্বামীর নাম: বাবল ফুলমালী বাড়ির নং : n0251 বয়স : 47 লিঙ্গ : মহিলা	ফটো উপলব্ধ	নাম : সূর্য্য ফুলমালী মায়ের নাম: পরেশ ফুলমালী বাড়ির নং : n0120 বয়স : 43 লিঙ্গ : পুরুষ	ফটো উপলব্ধ
214	LJK2925667	Q 215	WEP1843473	216	WB/37/265/153201	
নাম : সন্ধ্যা ফুলমালী স্বামীর নাম: সূর্য্য ফুলমালী বাড়ির নং : n0120 বয়স : 41 লিঙ্গ : মহিলা	ফটো উপলব্ধ	নাম : অজয় ফুলমালী পিতার নাম: সূর্য ফুলমালী বাড়ির নং : বয়স : 31 লিঙ্গ : পুরুষ	ফটো উপলব্ধ	নাম : সূকান্ত ফুলমালী পিতার নাম: অধির ফুলমালী বাড়ির নং : n0250 বয়স : 59 লিঙ্গ : পুরুষ	ফটো উপলব্ধ	
217	WEP2278372	218	WEP2893840	219	WEP1923184	
নাম : অজয় বাউরী মায়ের নাম: মঞ্জু বাউরী বাড়ির নং : n0586 বয়স : 28 লিঙ্গ : পুরুষ	ফটো উপলব্ধ	নাম : মোহিনী বাউরী স্বামীর নাম: অজয় বাউরী বাড়ির নং : এন0045 বয়স : 26 লিঙ্গ : মহিলা	ফটো উপলব্ধ	নাম : কমল বাউরী পিতার নাম: জয়প্রকাশ বাউরী বাড়ির নং : n0537 বয়স : 36 লিঙ্গ : পুরুষ	ফটো উপলব্ধ	
220	WEP1923200	221	WEP1843622	222	WEP2460459	
নাম : মঞ্জু বাউরী স্বামীর নাম: গন্তীর বাউরী বাড়ির নং : n0539 বয়স : 45 লিঙ্গ : মহিলা	ফটো উপলব্ধ	নাম : রিতা বাউরী স্বামীর নাম: বাবল বৌরী বাড়ির নং : বেলমান কলোনি বয়স : 35 লিঙ্গ : মহিলা	ফটো উপলব্ধ	নাম : সুমন বাউরী পিতার নাম: কমল বাউরী বাড়ির নং : বয়স : 28 লিঙ্গ : মহিলা	ফটো উপলব্ধ	
223	WEP2844553	224	WEP1923168	225	LJK2950939	
নাম : সোমনাথ সরকার মায়ের নাম: কাজল বাগ বাড়ির নং : এন0064 বয়স : 27 লিঙ্গ : পুরুষ	ফটো উপলব্ধ	নাম : ফাইমা বাগ স্বামীর নাম: কবীরাম বাগ বাড়ির নং : n0534 বয়স : 38 লিঙ্গ : মহিলা	ফটো উপলব্ধ	নাম : বেলা বাগ স্বামীর নাম: উদয় বাগ বাড়ির নং : n0288 বয়স : 66 লিঙ্গ : মহিলা	ফটো উপলব্ধ	
226	LJK2950921	227	WEP1690890	228	WEP1691039	
নাম : ছবি বাগ পিতার নাম: উদয় বাগ বাড়ির নং : n0288 বয়স : 44 লিঙ্গ : মহিলা	ফটো উপলব্ধ	নাম : শিবা বাগ মায়ের নাম: ছবি বাগ বাড়ির নং : n0288 বয়স : 34 লিঙ্গ : পুরুষ	ফটো উপলব্ধ	নাম : বিশু বাগ মায়ের নাম: ছবি বাগ বাড়ির নং : n0288 বয়স : 33 লিঙ্গ : পুরুষ	ফটো উপলব্ধ	
229	WEP1692110	230	LJK2951010	231	WEP1691740	
নাম : কাজল বাগ মায়ের নাম: ছবি বাগ বাড়ির নং : n0453 বয়স : 36 লিঙ্গ : মহিলা	ফটো উপলব্ধ	নাম : অঞ্জু বাগদি পিতার নাম: কান্তি বাগদি বাড়ির নং : n0321 বয়স : 45 লিঙ্গ : মহিলা	ফটো উপলব্ধ	নাম : শিলা বাগদি পিতার নাম: নবকুমার বাগদি বাড়ির নং : n0442 বয়স : 55 লিঙ্গ : মহিলা	ফটো উপলব্ধ	
232	WEP1942101	233	WEP1553619	234	WB/37/265/153174	
নাম : জিয়াউল মল্লিক মায়ের নাম: শিলা বাগদি বাড়ির নং : n0442 বয়স : 46 লিঙ্গ : পুরুষ	ফটো উপলব্ধ	নাম : লখি বাদ্যকর স্বামীর নাম: কানাই বাদ্যকর বাড়ির নং : n0400 বয়স : 33 লিঙ্গ : মহিলা	ফটো উপলব্ধ	নাম : মেচো বান্ডরা স্বামীর নাম: বিজয় বান্ডরা বাড়ির নং : n0147 বয়স : 63 লিঙ্গ : মহিলা	ফটো উপলব্ধ	
235	LJK2948784	236	WEP1691526	237	WEP1691682	
নাম : রাম বান্ডরা পিতার নাম: বিজয় বান্ডরা বাড়ির নং : n0147 বয়স : 42 লিঙ্গ : পুরুষ	ফটো উপলব্ধ	নাম : সরস্বতী বান্ডরা স্বামীর নাম: রাম বান্ডরা বাড়ির নং : n0435 বয়স : 40 লিঙ্গ : মহিলা	ফটো উপলব্ধ	নাম : ময়না মন্ডল পিতার নাম: সদানন্দ বালা বাড়ির নং : n0440 বয়স : 31 লিঙ্গ : মহিলা	ফটো উপলব্ধ	
238	LJK2308096	239	LJK2308062	240	WEP2460384	
নাম : বৈদ্যনাথ বাসকি পিতার নাম: রাবন বাসকি বাড়ির নং : 91 বয়স : 65 লিঙ্গ : পুরুষ	ফটো উপলব্ধ	নাম : রোবনী বাসকি স্বামীর নাম: বৈদ্যনাথ বাসকি বাড়ির নং : 91 বয়স : 59 লিঙ্গ : মহিলা	ফটো উপলব্ধ	নাম : সুখদেব বাসকে পিতার নাম: বৈদ্যনাথ বাসকে বাড়ির নং : বয়স : 25 লিঙ্গ : পুরুষ	ফটো উপলব্ধ	

241 নাম : রমেশ কিস্কু মায়ের নাম : ফুলমনি কিস্কু বাড়ির নং : n0180 বয়স : 35 লিঙ্গ : পুরুষ	WEP1553270 ফটো উপলব্ধ	242 নাম : মন্সি বাকসি পিতার নাম : ছোটেলাল বাকসি বাড়ির নং : n0180 বয়স : 37 লিঙ্গ : পুরুষ	WEP1941855 ফটো উপলব্ধ	243 নাম : হপি বাসকি স্বামীর নাম : ছোটেলাল বাসকি বাড়ির নং : n0180 বয়স : 55 লিঙ্গ : মহিলা	LJK2308229 ফটো উপলব্ধ
244 নাম : আশিষ বাক্কে পিতার নাম : বৈদ্যনাথ বাক্কে বাড়ির নং : n0392 বয়স : 34 লিঙ্গ : পুরুষ	WEP1553205 ফটো উপলব্ধ	245 নাম : রূপালী বাক্কে স্বামীর নাম : সুখদেব বাক্কে বাড়ির নং : nং0013 বয়স : 26 লিঙ্গ : মহিলা	WEP2484863 ফটো উপলব্ধ	246 নাম : অঞ্জনা বাহামনি মায়ের নাম : মুরুল বাহামনি বাড়ির নং : n0434 বয়স : 42 লিঙ্গ : মহিলা	WEP1691492 ফটো উপলব্ধ
247 নাম : গোলপী বিবি স্বামীর নাম : কামরুল মল্লিক বাড়ির নং : না বয়স : 43 লিঙ্গ : মহিলা	WEP2593143 ফটো উপলব্ধ	248 নাম : মর্জিনা বিবি পিতার নাম : ককরমান সেখ বাড়ির নং : না বয়স : 56 লিঙ্গ : মহিলা	WEP2593325 ফটো উপলব্ধ	249 নাম : জেসিমা বিবি অন্যান্য : জরিনা বিবি বাড়ির নং : না বয়স : 45 লিঙ্গ : মহিলা	WEP2593424 ফটো উপলব্ধ
250 নাম : সায়রা বিবি পিতার নাম : সামসুদ্দিন খাঁন বাড়ির নং : n0327 বয়স : 48 লিঙ্গ : মহিলা	LJK2951143 ফটো উপলব্ধ	251 নাম : পারুল বিবি স্বামীর নাম : হাসিম শেখ বাড়ির নং : n0327 বয়স : 43 লিঙ্গ : মহিলা	LJK2951184 ফটো উপলব্ধ	252 নাম : রোনাস খান পিতার নাম : ইকবাল খান বাড়ির নং : n0327 বয়স : 33 লিঙ্গ : পুরুষ	WEP1409291 ফটো উপলব্ধ
253 নাম : সুইটি বিবি স্বামীর নাম : নাজিম সেখ বাড়ির নং : না বয়স : 28 লিঙ্গ : মহিলা	WEP2593341 ফটো উপলব্ধ	254 নাম : শানু বিবি পিতার নাম : রহিম সেখ বাড়ির নং : n0332 বয়স : 49 লিঙ্গ : মহিলা	LJK2951416 ফটো উপলব্ধ	255 নাম : কছনির বিবি মায়ের নাম : ফিরিনা বিবি বাড়ির নং : n0594 বয়স : 37 লিঙ্গ : মহিলা	WEP2384923 ফটো উপলব্ধ
256 নাম : জরীনা বিবি স্বামীর নাম : ইকবাল খাঁন বাড়ির নং : n0327 বয়স : 56 লিঙ্গ : মহিলা	LJK2951176 ফটো উপলব্ধ	257 নাম : মহঃ নাসিম মায়ের নাম : ফিরোজা বিবি বাড়ির নং : n0283 বয়স : 31 লিঙ্গ : পুরুষ	WEP1691914 ফটো উপলব্ধ	258 নাম : রীনা বিবি স্বামীর নাম : শেখ খাদু বাড়ির নং : n0332 বয়স : 51 লিঙ্গ : মহিলা	LJK2951408 ফটো উপলব্ধ
259 নাম : আলিয়া বিবি পিতার নাম : ফিরুল শেখ বাড়ির নং : n0332 বয়স : 44 লিঙ্গ : মহিলা	LJK2951390 ফটো উপলব্ধ	260 নাম : সোনাহার বিবি পিতার নাম : নাজির সেখ বাড়ির নং : n0332 বয়স : 43 লিঙ্গ : মহিলা	WEP1691807 ফটো উপলব্ধ	261 নাম : বেবী গুপ্তা স্বামীর নাম : সিকন্দর প্রসাদ গুপ্তা বাড়ির নং : n0332 বয়স : 35 লিঙ্গ : মহিলা	WEP1691435 ফটো উপলব্ধ
262 নাম : নাহার বিবি স্বামীর নাম : আহমদ সেখ বাড়ির নং : n0550 বয়স : 42 লিঙ্গ : মহিলা	WEP2256444 ফটো উপলব্ধ	263 নাম : রেনুকা বিবি পিতার নাম : আলউদ্দিন শেখ বাড়ির নং : n0332 বয়স : 53 লিঙ্গ : মহিলা	LJK2951374 ফটো উপলব্ধ	264 নাম : ফিরোজা বিবি মায়ের নাম : লুতফুসো বিবি বাড়ির নং : n0577 বয়স : 35 লিঙ্গ : মহিলা	WEP2278281 ফটো উপলব্ধ
265 নাম : রূপা বিবি মায়ের নাম : জরিনা বিবি বাড়ির নং : 00 বয়স : 36 লিঙ্গ : মহিলা	WEP2454726 ফটো উপলব্ধ	266 নাম : আলতা বিবি পিতার নাম : কামরুদ্দিন সেখ বাড়ির নং : না বয়স : 56 লিঙ্গ : মহিলা	WEP2593200 ফটো উপলব্ধ	267 নাম : জমীরান বিবি পিতার নাম : জমিউ আলী গজী বাড়ির নং : 00 বয়স : 43 লিঙ্গ : মহিলা	WEP2454775 ফটো উপলব্ধ
268 নাম : আমিনা বিবি স্বামীর নাম : ফুলবাস খান বাড়ির নং : . বয়স : 35 লিঙ্গ : মহিলা	WEP2460376 ফটো উপলব্ধ	269 নাম : আপ্রজা বিবি পিতার নাম : ইজহার সেখ বাড়ির নং : n0575 বয়স : 43 লিঙ্গ : মহিলা	WEP2278265 ফটো উপলব্ধ	270 নাম : জ্যোৎস্না বিবি পিতার নাম : সিকন্দর সেখ বাড়ির নং : n0069 বয়স : 33 লিঙ্গ : মহিলা	WEP1692045 ফটো উপলব্ধ

271	LJK2948792	Q	272	LJK4311585	273	WEP1553460
নাম : গোলাপ বিশ্বকর্মা স্বামীর নাম : তেজবাহাদুর বিশ্বকর্মা বাড়ির নং : n0252 বয়স : 59 লিঙ্গ : মহিলা	ফটো উপলব্ধ	নাম : বীনা বিশ্বাস স্বামীর নাম : দেবানন্দ বিশ্বাস বাড়ির নং : বয়স : 61 লিঙ্গ : মহিলা	ফটো উপলব্ধ	নাম : রাজা বিশ্বাস মায়ের নাম : বীনা বিশ্বাস বাড়ির নং : n0061 বয়স : 31 লিঙ্গ : পুরুষ	ফটো উপলব্ধ	
Q	274	WEP2919876	275	WEP1065895	276	LCX2250223
নাম : জানকি বিশ্বাস স্বামীর নাম : রতন বিশ্বাস বাড়ির নং : বয়স : 66 লিঙ্গ : মহিলা	ফটো উপলব্ধ	নাম : চিন্ময় বিশ্বাস পিতার নাম : রতন বিশ্বাস বাড়ির নং : n0269 বয়স : 36 লিঙ্গ : পুরুষ	ফটো উপলব্ধ	নাম : শম্পা বিশ্বাস স্বামীর নাম : চিন্ময় বিশ্বাস বাড়ির নং : n0269 বয়স : 36 লিঙ্গ : মহিলা	ফটো উপলব্ধ	
277	WB/37/265/153244	278	WB/37/265/153216	279	LJK4575221	
নাম : কালীপদ মন্ডল পিতার নাম : হরিপদ মন্ডল বাড়ির নং : n0201 বয়স : 59 লিঙ্গ : পুরুষ	ফটো উপলব্ধ	নাম : শুক্লা মন্ডল স্বামীর নাম : কালিপদ মন্ডল বাড়ির নং : n0201 বয়স : 55 লিঙ্গ : মহিলা	ফটো উপলব্ধ	নাম : সঞ্জয় বিশ্বাস পিতার নাম : রতন বিশ্বাস বাড়ির নং : n0269 বয়স : 39 লিঙ্গ : পুরুষ	ফটো উপলব্ধ	
280	WB/38/257/478006	281	WEP1691179	282	WEP1691484	
নাম : সহিদা বেগম স্বামীর নাম : আসিম মহম্মদ বাড়ির নং : n0300 বয়স : 59 লিঙ্গ : মহিলা	ফটো উপলব্ধ	নাম : মদন বেসরা পিতার নাম : ঈশ্বর বেসরা বাড়ির নং : n0421 বয়স : 42 লিঙ্গ : পুরুষ	ফটো উপলব্ধ	নাম : চুমকী বেসরা স্বামীর নাম : মদন বেসরা বাড়ির নং : n0433 বয়স : 38 লিঙ্গ : মহিলা	ফটো উপলব্ধ	
283	LJK4311601	284	WEP1065820	285	WB/37/265/153462	
নাম : নমিতা ভট্টাচার্য স্বামীর নাম : উত্তমকুমার ভট্টাচার্য বাড়ির নং : n0270 বয়স : 56 লিঙ্গ : মহিলা	ফটো উপলব্ধ	নাম : সুমিত্রা মুখার্জী মায়ের নাম : বেবী মুখার্জী বাড়ির নং : 124 বয়স : 46 লিঙ্গ : মহিলা	ফটো উপলব্ধ	নাম : কৌশল্যা মণ্ডল পিতার নাম : লালমোহন মণ্ডল বাড়ির নং : n0153 বয়স : 66 লিঙ্গ : মহিলা	ফটো উপলব্ধ	
286	WB/37/265/153047	287	WB/37/265/153332	288	LJK0230839	
নাম : অর্জুন মণ্ডল পিতার নাম : জহর মণ্ডল বাড়ির নং : n0154 বয়স : 52 লিঙ্গ : পুরুষ	ফটো উপলব্ধ	নাম : কল্যাবতী মণ্ডল স্বামীর নাম : অর্জুন মণ্ডল বাড়ির নং : n0154 বয়স : 50 লিঙ্গ : মহিলা	ফটো উপলব্ধ	নাম : তারক নাথ মন্ডল পিতার নাম : জোহার মণ্ডল বাড়ির নং : n0154 বয়স : 46 লিঙ্গ : পুরুষ	ফটো উপলব্ধ	
289	WEP0224634	290	WB/37/265/153329	291	LJK4601225	
নাম : জ্যোৎস্না মন্ডল স্বামীর নাম : তারকনাথ মন্ডল বাড়ির নং : n0154 বয়স : 40 লিঙ্গ : মহিলা	ফটো উপলব্ধ	নাম : বাসন্তী মণ্ডল স্বামীর নাম : দিলীপ মণ্ডল বাড়ির নং : n0155 বয়স : 61 লিঙ্গ : মহিলা	ফটো উপলব্ধ	নাম : যোগেশ্বর মন্ডল পিতার নাম : দিলীপ মন্ডল বাড়ির নং : 160 বয়স : 37 লিঙ্গ : পুরুষ	ফটো উপলব্ধ	
292	LJK4601217	293	WEP0224667	294	LJK2308005	
নাম : লালজি মন্ডল পিতার নাম : দিলীপ কুমার মন্ডল বাড়ির নং : n0155 বয়স : 38 লিঙ্গ : পুরুষ	ফটো উপলব্ধ	নাম : মনোরমা মণ্ডল স্বামীর নাম : যোগেশ্বর মণ্ডল বাড়ির নং : n0155 বয়স : 37 লিঙ্গ : মহিলা	ফটো উপলব্ধ	নাম : সুমিত্রা মণ্ডল স্বামীর নাম : অর্চনা মণ্ডল বাড়ির নং : n0214 বয়স : 51 লিঙ্গ : মহিলা	ফটো উপলব্ধ	
295	WB/37/265/153599	296	LJK2950947	297	LJK3964913	
নাম : জালিমুনি মুণ্ডি স্বামীর নাম : রামা মুণ্ডি বাড়ির নং : n0181 বয়স : 66 লিঙ্গ : মহিলা	ফটো উপলব্ধ	নাম : অর্চনা মন্ডল স্বামীর নাম : সুজয় মন্ডল বাড়ির নং : n0316 বয়স : 43 লিঙ্গ : মহিলা	ফটো উপলব্ধ	নাম : রাকেশ মন্ডল মায়ের নাম : অর্চনা মন্ডল বাড়ির নং : n0316 বয়স : 38 লিঙ্গ : পুরুষ	ফটো উপলব্ধ	
298	WEP1942093	299	WEP1923143	300	WEP1923150	
নাম : মামনি মন্ডল মায়ের নাম : সুমিত্রা মন্ডল বাড়ির নং : n0508 বয়স : 33 লিঙ্গ : মহিলা	ফটো উপলব্ধ	নাম : বিজয় মন্ডল পিতার নাম : মানিক মন্ডল বাড়ির নং : n0531 বয়স : 29 লিঙ্গ : পুরুষ	ফটো উপলব্ধ	নাম : গোপাল মন্ডল পিতার নাম : মানিক মন্ডল বাড়ির নং : n0532 বয়স : 31 লিঙ্গ : পুরুষ	ফটো উপলব্ধ	

301 নাম : ডলি মন্ডল স্বামীর নাম: কম্পনা লোহার বাড়ির নং : n0483 বয়স : 31 লিঙ্গ : মহিলা	WEP2278091 ফটো উপলব্ধ	302 নাম : রাজু মন্ডল পিতার নাম: যুগল কিশোর মন্ডল বাড়ির নং : n0111 বয়স : 50 লিঙ্গ : পুরুষ	LPZ2475614 ফটো উপলব্ধ	303 নাম : গুড়িয়া মন্ডল স্বামীর নাম: রাজু মন্ডল বাড়ির নং : n0111 বয়স : 44 লিঙ্গ : মহিলা	WEP1942119 ফটো উপলব্ধ
304 নাম : রুমা মন্ডল অন্যান্য: রোণাস খান বাড়ির নং : 10 বয়স : 39 লিঙ্গ : মহিলা	WEP2671030 ফটো উপলব্ধ	305 নাম : লক্ষ্মী মন্ডল পিতার নাম: অর্জুন মন্ডল বাড়ির নং : বয়স : 28 লিঙ্গ : মহিলা	WEP2460723 ফটো উপলব্ধ	306 নাম : মুন্না মুন্ডা মায়ের নাম: জারা মুন্ডা বাড়ির নং : n0148 বয়স : 31 লিঙ্গ : পুরুষ	WEP1691732 ফটো উপলব্ধ
307 নাম : লিবিয়া মুন্ডা মায়ের নাম: মুনি মুন্ডা বাড়ির নং : n0445 বয়স : 37 লিঙ্গ : মহিলা	WEP1691799 ফটো উপলব্ধ	308 নাম : বাবলু কুমার মুন্ডা পিতার নাম: জারা মুন্ডা বাড়ির নং : n0148 বয়স : 27 লিঙ্গ : পুরুষ	WEP2277986 ফটো উপলব্ধ	309 নাম : লক্ষী মুন্ডা স্বামীর নাম: লিবিয়া মুন্ডা বাড়ির নং : n0582 বয়স : 35 লিঙ্গ : মহিলা	WEP2278331 ফটো উপলব্ধ
310 নাম : মঙ্গলী মুরমু পিতার নাম: মাতাল মুরমু বাড়ির নং : n0329 বয়স : 60 লিঙ্গ : মহিলা	LJK4312393 ফটো উপলব্ধ	311 নাম : পিতার মুরমু পিতার নাম: জোন মুরমু বাড়ির নং : n0182 বয়স : 52 লিঙ্গ : পুরুষ	LJK2308112 ফটো উপলব্ধ	312 নাম : আঞ্জুলিনা মুরমু স্বামীর নাম: পিতার মুরমু বাড়ির নং : n0182 বয়স : 47 লিঙ্গ : মহিলা	LJK4311718 ফটো উপলব্ধ
313 নাম : ছবি মুরমু স্বামীর নাম: নয়ন চন্দ্র মুরমু বাড়ির নং : n0190 বয়স : 66 লিঙ্গ : মহিলা	LJK2949329 ফটো উপলব্ধ	314 নাম : আনন্দ মুরমু পিতার নাম: নয়ন চন্দ্র মুরমু বাড়ির নং : n0190 বয়স : 44 লিঙ্গ : পুরুষ	LJK2925972 ফটো উপলব্ধ	315 নাম : সুশিলা মুরমু স্বামীর নাম: আনন্দ মুরমু বাড়ির নং : n0190 বয়স : 37 লিঙ্গ : মহিলা	WEP1173608 ফটো উপলব্ধ
316 নাম : মনোজ মহাকুর পিতার নাম: চেতন মহাকুর বাড়ির নং : NO 186 বয়স : 29 লিঙ্গ : পুরুষ	WEP1941772 ফটো উপলব্ধ	317 নাম : পান্নালাল মল্লাহ পিতার নাম: নিখাত রামজিত মল্লাহ বাড়ির নং : n0381 বয়স : 66 লিঙ্গ : পুরুষ	WB/37/265/138803 ফটো উপলব্ধ	318 নাম : মেনকা মল্লিক স্বামীর নাম: তপন মল্লিক বাড়ির নং : n0254 বয়স : 63 লিঙ্গ : মহিলা	WB/37/265/153074 ফটো উপলব্ধ
319 নাম : চুপাই মল্লিক মায়ের নাম: মেনকা মল্লিক বাড়ির নং : n0254 বয়স : 40 লিঙ্গ : পুরুষ	WEP1065838 ফটো উপলব্ধ	320 নাম : স্নেহা খাতুন মায়ের নাম: বিবি বেগম বাড়ির নং : n0271 বয়স : 36 লিঙ্গ : মহিলা	WEP1843655 ফটো উপলব্ধ	321 নাম : মানোয়াবিবি মহম্মদ স্বামীর নাম: নুরমহম্মদ মহম্মদ বাড়ির নং : n0242 বয়স : 57 লিঙ্গ : মহিলা	LJK4311650 ফটো উপলব্ধ
322 নাম : মনি সেখ পিতার নাম: নুর মহম্মদ বাড়ির নং : n0242 বয়স : 33 লিঙ্গ : পুরুষ	WEP1065754 ফটো উপলব্ধ	323 নাম : নীরজ কুমার সাউ পিতার নাম: গণেশ সাউ বাড়ির নং : n0242 বয়স : 31 লিঙ্গ : পুরুষ	WEP1843507 ফটো উপলব্ধ	324 নাম : রুচি দেবী স্বামীর নাম: নীরজ কুমার সাউ বাড়ির নং : বয়স : 25 লিঙ্গ : মহিলা	WEP2460442 ফটো উপলব্ধ
325 নাম : মীনা মহাকুব স্বামীর নাম: চেতন মহাকুব বাড়ির নং : n0186 বয়স : 52 লিঙ্গ : মহিলা	LJK0231001 ফটো উপলব্ধ	326 নাম : স্টিফেন মহাকুর মায়ের নাম: মীনা মহাকুর বাড়ির নং : n0186 বয়স : 32 লিঙ্গ : পুরুষ	WEP1691641 ফটো উপলব্ধ	327 নাম : ঝর্ণা মহাস্ত স্বামীর নাম: ধীরেন মহাস্ত বাড়ির নং : n0266 বয়স : 53 লিঙ্গ : মহিলা	WB/37/265/153033 ফটো উপলব্ধ
328 নাম : বিশ্বনাথ মাঝি পিতার নাম: নানকু মাঝি বাড়ির নং : n0255 বয়স : 55 লিঙ্গ : পুরুষ	LJK3964921 ফটো উপলব্ধ	329 নাম : পূর্ণিমা মাঝি স্বামীর নাম: মহঃ নসীম আকতার বাড়ির নং : n0255 বয়স : 26 লিঙ্গ : মহিলা	WEP2506400 ফটো উপলব্ধ	330 নাম : অজিত মাঝি পিতার নাম: জীবন মাঝি বাড়ির নং : n0257 বয়স : 56 লিঙ্গ : পুরুষ	LJK2308294 ফটো উপলব্ধ

331	WEP1065614	ফটো উপলব্ধ	332	WEP1553189	ফটো উপলব্ধ	333	WEP1691757	ফটো উপলব্ধ
নাম : মঞ্জু মাঝি স্বামীর নাম: অজিত মাঝি বাড়ির নং : n0257 বয়স : 57 লিঙ্গ : মহিলা			নাম : সুনিতা দেবী স্বামীর নাম: উদেশ রায় বাড়ির নং : n0257 বয়স : 36 লিঙ্গ : মহিলা			নাম : উদেশ রায় পিতার নাম: রাম লক্ষণ রায় বাড়ির নং : n0257 বয়স : 50 লিঙ্গ : পুরুষ		
334	WEP2844520	ফটো উপলব্ধ	335	WEP2844546	ফটো উপলব্ধ	336	WEP1942069	ফটো উপলব্ধ
নাম : দিনেশ মান্ডি মায়ের নাম: বিমলা মান্ডি বাড়ির নং : এন0041 বয়স : 25 লিঙ্গ : পুরুষ			নাম : প্রকাশ রজক পিতার নাম: নগেন্দ্র রজক বাড়ির নং : এন0014 বয়স : 33 লিঙ্গ : মহিলা			নাম : মন্টু মান্ডি পিতার নাম: চরন মান্ডি বাড়ির নং : n0194 বয়স : 28 লিঙ্গ : পুরুষ		
337	WB/37/265/153508	ফটো উপলব্ধ	338	WEP1553262	ফটো উপলব্ধ	339	WEP2844512	ফটো উপলব্ধ
নাম : বিমলা মাণ্ডি স্বামীর নাম: চয়ন মাণ্ডি বাড়ির নং : n0194 বয়স : 59 লিঙ্গ : মহিলা			নাম : অতিকা মান্ডি পিতার নাম: চরন মান্ডি বাড়ির নং : n0194 বয়স : 38 লিঙ্গ : মহিলা			নাম : কবিতা মান্ডি মায়ের নাম: বিমলা মান্ডি বাড়ির নং : এন0052 বয়স : 23 লিঙ্গ : মহিলা		
340	WEP1553825	ফটো উপলব্ধ	341	WEP1691476	ফটো উপলব্ধ	342	WEP2278018	ফটো উপলব্ধ
নাম : অনিকা মান্ডি পিতার নাম: চরন মান্ডি বাড়ির নং : n0404 বয়স : 31 লিঙ্গ : মহিলা			নাম : বালিকা মান্ডি পিতার নাম: চরন মান্ডি বাড়ির নং : n0432 বয়স : 37 লিঙ্গ : মহিলা			নাম : অজয় কুমার মাল্লহ পিতার নাম: হরি প্রসাদ মাল্লহ বাড়ির নং : n0573 বয়স : 27 লিঙ্গ : পুরুষ		
343	WEP2277689	ফটো উপলব্ধ	344	WEP1553312	ফটো উপলব্ধ	345	YWJ1462506	ফটো উপলব্ধ
নাম : ইন্দল মাল্লা পিতার নাম: পাম্বালাল মাল্লা বাড়ির নং : n0553 বয়স : 27 লিঙ্গ : পুরুষ			নাম : অঞ্জু মালি স্বামীর নাম: মঙ্গলা মালি বাড়ির নং : n0393 বয়স : 53 লিঙ্গ : মহিলা			নাম : অক্ষি না মালি স্বামীর নাম: সিদ্ধেশ্বর মালি বাড়ির নং : বয়স : 26 লিঙ্গ : মহিলা		
346	WEP1690429	ফটো উপলব্ধ	347	WEP2277788	ফটো উপলব্ধ	348	WB/37/265/153127	ফটো উপলব্ধ
নাম : সিদ্ধেশ্বর মালি মায়ের নাম: অঞ্জু মালি বাড়ির নং : বয়স : 34 লিঙ্গ : পুরুষ			নাম : লক্ষী মালিক পিতার নাম: মোহর মালিক বাড়ির নং : n0563 বয়স : 36 লিঙ্গ : মহিলা			নাম : দারোগা মাহাতো পিতার নাম: শ্রীমাহাতো মাহাতো বাড়ির নং : n0110 বয়স : 66 লিঙ্গ : পুরুষ		
349	LJK4575247	ফটো উপলব্ধ	350	WEP1553239	ফটো উপলব্ধ	351	LJK2949170	ফটো উপলব্ধ
নাম : বিজলী দেবী স্বামীর নাম: দারোগা মাহাতো বাড়ির নং : n0110 বয়স : 50 লিঙ্গ : মহিলা			নাম : রাজ কিশোর মাহাতো পিতার নাম: টাঙ্ক মাহাতো বাড়ির নং : n0110 বয়স : 50 লিঙ্গ : পুরুষ			নাম : সুনীল কুমার মাহাতো মায়ের নাম: সুলচনা মাহাতো বাড়ির নং : n0163 বয়স : 38 লিঙ্গ : পুরুষ		
352	WEP2791796	ফটো উপলব্ধ	353	WEP2460475	ফটো উপলব্ধ	354	LJK2949238	ফটো উপলব্ধ
নাম : অনিল কুমার মাহাতো মায়ের নাম: সুলোচনা দেবী বাড়ির নং : 2 বয়স : 30 লিঙ্গ : পুরুষ			নাম : অনীতা কুমারী মাহাতো স্বামীর নাম: সুলোচনা দেবী বাড়ির নং : বয়স : 26 লিঙ্গ : মহিলা			নাম : রমিলাবিবি মিঞা স্বামীর নাম: শুভ্রাতি মিঞা বাড়ির নং : n0256 বয়স : 76 লিঙ্গ : মহিলা		
355	WEP1843325	ফটো উপলব্ধ	356	LJK2926780	ফটো উপলব্ধ	357	WEP2671022	ফটো উপলব্ধ
নাম : নীল কমল মিশ্র পিতার নাম: সমীর মিশ্র বাড়ির নং : n0313 বয়স : 29 লিঙ্গ : পুরুষ			নাম : রুপা মিশ্র স্বামীর নাম: সমীর মিশ্র বাড়ির নং : n0313 বয়স : 47 লিঙ্গ : মহিলা			নাম : সুকমল মিশ্র পিতার নাম: সমীর মিশ্র বাড়ির নং : 10 বয়স : 24 লিঙ্গ : পুরুষ		
358	WEP2593127	ফটো উপলব্ধ	359	WEP2385185	ফটো উপলব্ধ	360	WEP1691633	ফটো উপলব্ধ
নাম : আজগর মেল্ল পিতার নাম: মৃত সুরাজহান মেল্লা বাড়ির নং : না বয়স : 46 লিঙ্গ : পুরুষ			নাম : সুনীতা কুমারী যাদব পিতার নাম: রামেশ্বর যাদব বাড়ির নং : n0620 বয়স : 27 লিঙ্গ : মহিলা			নাম : রেখা দেবী স্বামীর নাম: হরেশ্বর যাদব বাড়ির নং : n0152 বয়স : 33 লিঙ্গ : মহিলা		

361	LJK2307940	নাম : সঞ্জয় প্রসাদ যাদব পিতার নাম: ভোজ প্রসাদ যাদব বাড়ির নং : n0347 বয়স : 61 লিঙ্গ : পুরুষ	ফটো উপলব্ধ	362	WEP1553445	নাম : রবিকান্ত যাদব পিতার নাম: সঞ্জয় প্রসাদ যাদব বাড়ির নং : n0347 বয়স : 31 লিঙ্গ : পুরুষ	ফটো উপলব্ধ	363	WEP1690734	নাম : দিলীপ যাদব পিতার নাম: মুহিব যাদব বাড়ির নং : n0411 বয়স : 45 লিঙ্গ : পুরুষ	ফটো উপলব্ধ
Q 364	WEP1843556	নাম : ভাগ্যবতী দেবী যাদব স্বামীর নাম: রমেশ যাদব বাড়ির নং : বয়স : 51 লিঙ্গ : মহিলা	ফটো উপলব্ধ	365	LJK4312377	নাম : হরেন্দ্র যাদব পিতার নাম: ভজা যাদব বাড়ির নং : n0357 বয়স : 53 লিঙ্গ : পুরুষ	ফটো উপলব্ধ	366	WEP1553130	নাম : উমা দেবী স্বামীর নাম: হরেন্দ্র যাদব বাড়ির নং : n0357 বয়স : 52 লিঙ্গ : মহিলা	ফটো উপলব্ধ
367	LJK4312427	নাম : তারা দেবী পাসওয়ান স্বামীর নাম: প্রকাশ পাসোয়ান বাড়ির নং : n0143 বয়স : 45 লিঙ্গ : মহিলা	ফটো উপলব্ধ	368	WEP1173541	নাম : গায়ত্রী যাদব স্বামীর নাম: বালেশ্বর যাদব বাড়ির নং : n0143 বয়স : 64 লিঙ্গ : মহিলা	ফটো উপলব্ধ	369	WB/37/265/153236	নাম : বালেশ্বর যাদব পিতার নাম: কুদন যাদব বাড়ির নং : n0143 বয়স : 66 লিঙ্গ : পুরুষ	ফটো উপলব্ধ
370	WB/37/265/153078	নাম : মহেন্দ্র যাদব পিতার নাম: চিত্তর যাদব বাড়ির নং : n0143 বয়স : 66 লিঙ্গ : পুরুষ	ফটো উপলব্ধ	371	WB/37/265/153383	নাম : জনার্দন যাদব পিতার নাম: মুসাফির যাদব বাড়ির নং : n0143 বয়স : 66 লিঙ্গ : পুরুষ	ফটো উপলব্ধ	372	WEP1691187	নাম : সুরেন্দ্র যাদব পিতার নাম: মুহিব যাদব বাড়ির নং : n0143 বয়স : 44 লিঙ্গ : পুরুষ	ফটো উপলব্ধ
373	WEP0225169	নাম : বিমল যাদব পিতার নাম: দুর্ধোধন যাদব বাড়ির নং : n0139 বয়স : 39 লিঙ্গ : পুরুষ	ফটো উপলব্ধ	374	WEP1553122	নাম : অমিত যাদব পিতার নাম: ওম প্রকাশ যাদব বাড়ির নং : 12 বয়স : 31 লিঙ্গ : পুরুষ	ফটো উপলব্ধ	375	WEP1941582	নাম : কমলেশ যাদব পিতার নাম: কল্যাতার যাদব বাড়ির নং : n0052 বয়স : 28 লিঙ্গ : পুরুষ	ফটো উপলব্ধ
376	WEP1942077	নাম : পিন্টু যাদব পিতার নাম: মহেন্দ্র যাদব বাড়ির নং : n0145 বয়স : 28 লিঙ্গ : পুরুষ	ফটো উপলব্ধ	377	WEP2277747	নাম : অজিত যাদব পিতার নাম: ওম প্রকাশ যাদব বাড়ির নং : n0559 বয়স : 27 লিঙ্গ : পুরুষ	ফটো উপলব্ধ	378	LJK2949402	নাম : সত্যেন্দ্র যাদব পিতার নাম: দুর্ধোধন যাদব বাড়ির নং : n0143 বয়স : 45 লিঙ্গ : পুরুষ	ফটো উপলব্ধ
379	WEP0225102	নাম : সত্যেন্দ্র যাদব পিতার নাম: জনাধন যাদব বাড়ির নং : n0143 বয়স : 37 লিঙ্গ : পুরুষ	ফটো উপলব্ধ	380	WEP1843663	নাম : মনু যাদব পিতার নাম: জনাধন যাদব বাড়ির নং : n0143 বয়স : 29 লিঙ্গ : পুরুষ	ফটো উপলব্ধ	381	LJK2418085	নাম : মহেন্দ্র যাদব পিতার নাম: ফাগু যাদব বাড়ির নং : n0145 বয়স : 71 লিঙ্গ : পুরুষ	ফটো উপলব্ধ
382	LJK2949352	নাম : লাখপতি দেবী স্বামীর নাম: মহেন্দ্র যাদব বাড়ির নং : n0145 বয়স : 55 লিঙ্গ : মহিলা	ফটো উপলব্ধ	383	LJK2305118	নাম : গীতা দেবী যাদব স্বামীর নাম: ওম প্রকাশ যাদব বাড়ির নং : n0152 বয়স : 55 লিঙ্গ : মহিলা	ফটো উপলব্ধ	384	WEP2451524	নাম : রাজ কুমার যাদব পিতার নাম: রামেশ্বর যাদব বাড়ির নং : 00 বয়স : 25 লিঙ্গ : পুরুষ	ফটো উপলব্ধ
385	WEP2593465	নাম : রিনা যাদব স্বামীর নাম: বিমল যাদব বাড়ির নং : না বয়স : 31 লিঙ্গ : মহিলা	ফটো উপলব্ধ	386	WEP2791911	নাম : শশি কান্ত যাদব পিতার নাম: সঞ্জয় প্রসাদ যাদব বাড়ির নং : 21 বয়স : 22 লিঙ্গ : পুরুষ	ফটো উপলব্ধ	387	WEP2819126	নাম : রিতা দেবী যাদব স্বামীর নাম: সুরেন্দ্র যাদব বাড়ির নং : এন0045 বয়স : 42 লিঙ্গ : মহিলা	ফটো উপলব্ধ
388	WEP2819134	নাম : সুজিত যাদব পিতার নাম: সুরেন্দ্র যাদব বাড়ির নং : এন0014 বয়স : 23 লিঙ্গ : পুরুষ	ফটো উপলব্ধ	389	WEP2819159	নাম : সঞ্জীব যাদব পিতার নাম: সুরেন্দ্র যাদব বাড়ির নং : এন0014 বয়স : 28 লিঙ্গ : পুরুষ	ফটো উপলব্ধ	390	WB/37/265/153655	নাম : বীরবল রাম পিতার নাম: জগন্নাথ রাম বাড়ির নং : n0302 বয়স : 71 লিঙ্গ : পুরুষ	ফটো উপলব্ধ

391	WB/37/265/133654	ফটো উপলব্ধ	392	WEP0225268	ফটো উপলব্ধ	393	WEP1553676	ফটো উপলব্ধ
নাম : কুসুমদেবী রাম স্বামীর নাম : বীরবল রাম বাড়ির নং : n0302 বয়স : 66 লিঙ্গ : মহিলা			নাম : কানাই রাম পিতার নাম : বীরবল রাম বাড়ির নং : n0302 বয়স : 39 লিঙ্গ : পুরুষ			নাম : মনিতা দেবী রায় স্বামীর নাম : কানাই রাম বাড়ির নং : n0302 বয়স : 33 লিঙ্গ : মহিলা		
394	WEP1553692	ফটো উপলব্ধ	395	WEP2277861	ফটো উপলব্ধ	396	WEP2454783	ফটো উপলব্ধ
নাম : রিক্তী রাম পিতার নাম : বীরবল রাম বাড়ির নং : n0302 বয়স : 43 লিঙ্গ : মহিলা			নাম : ধর্মেন্দ্র রাম পিতার নাম : বীরবল রাম বাড়ির নং : n0302 বয়স : 31 লিঙ্গ : পুরুষ			নাম : রাহুল রায় মায়ের নাম : পুষ্প রায় বাড়ির নং : 000 বয়স : 26 লিঙ্গ : পুরুষ		
397	WEP2592764	ফটো উপলব্ধ	398	WEP2844488	ফটো উপলব্ধ	399	WEP2819167	ফটো উপলব্ধ
নাম : রানী রায় অন্যান্য : পুষ্পা রায় বাড়ির নং : N0000 বয়স : 39 লিঙ্গ : মহিলা			নাম : মুন্না রায় মায়ের নাম : পুষ্পা রায় বাড়ির নং : এন0014 বয়স : 28 লিঙ্গ : পুরুষ			নাম : দীপক কুমার রায় পিতার নাম : উদেশ রায় বাড়ির নং : এন0012 বয়স : 22 লিঙ্গ : পুরুষ		
400	WEP1941715	ফটো উপলব্ধ	401	WEP2278042	ফটো উপলব্ধ	402	WEP2278059	ফটো উপলব্ধ
নাম : ভানুমতী মন্ডল স্বামীর নাম : রাজেশ মন্ডল বাড়ির নং : n0303 বয়স : 33 লিঙ্গ : মহিলা			নাম : অভিষেক কুমার রায় পিতার নাম : অরুণ কুমার রায় বাড়ির নং : n0311 বয়স : 27 লিঙ্গ : পুরুষ			নাম : সঞ্জু দেবী স্বামীর নাম : রবি রঞ্জন রাই বাড়ির নং : n0311 বয়স : 30 লিঙ্গ : মহিলা		
403	WEP1941624	ফটো উপলব্ধ	404	WEP2278034	ফটো উপলব্ধ	Q 405	WEP1942259	ফটো উপলব্ধ
নাম : সরস্বতী রায় পিতার নাম : নিতানন্দ রায় বাড়ির নং : n0419 বয়স : 52 লিঙ্গ : মহিলা			নাম : বিকাশ কুমার রায় পিতার নাম : সুশীল কুমার রায় বাড়ির নং : n0311 বয়স : 28 লিঙ্গ : পুরুষ			নাম : মালতি রায় স্বামীর নাম : অনুপ রায় বাড়ির নং : বয়স : 36 লিঙ্গ : মহিলা		
406	WEP1553353	ফটো উপলব্ধ	407	WEP2506384	ফটো উপলব্ধ	408	WEP0225300	ফটো উপলব্ধ
নাম : করন কুমার রায় পিতার নাম : প্রভু রায় বাড়ির নং : n0165 বয়স : 32 লিঙ্গ : পুরুষ			নাম : কুন্তিদেবী রায় স্বামীর নাম : রঘু খয়রা রায় বাড়ির নং : n0199 বয়স : 55 লিঙ্গ : মহিলা			নাম : জানু খয়রা রায় পিতার নাম : রঘু খয়রা রায় বাড়ির নং : n0199 বয়স : 38 লিঙ্গ : পুরুষ		
409	LJK4312211	ফটো উপলব্ধ	410	LJK3965001	ফটো উপলব্ধ	411	LJK2926244	ফটো উপলব্ধ
নাম : শেখনাথ রায় পিতার নাম : রামানন্দ রায় বাড়ির নং : n0216 বয়স : 65 লিঙ্গ : পুরুষ			নাম : সমীর রায় পিতার নাম : শেখনাথ রায় বাড়ির নং : n0216 বয়স : 39 লিঙ্গ : পুরুষ			নাম : অনুপ রায় পিতার নাম : ভাস্কর রায় বাড়ির নং : n0230 বয়স : 51 লিঙ্গ : পুরুষ		
412	LJK3373727	ফটো উপলব্ধ	413	LJK2417715	ফটো উপলব্ধ	414	LJK2926871	ফটো উপলব্ধ
নাম : চাযনা রায় স্বামীর নাম : অনুপ রায় বাড়ির নং : n0230 বয়স : 43 লিঙ্গ : মহিলা			নাম : রামজী রায় পিতার নাম : সদানন্দ রায় বাড়ির নং : n0303 বয়স : 63 লিঙ্গ : পুরুষ			নাম : শিয়ারাম রায় পিতার নাম : বৃধন রায় বাড়ির নং : n0311 বয়স : 78 লিঙ্গ : পুরুষ		
415	WB/37/265/153538	ফটো উপলব্ধ	416	WB/37/265/153520	ফটো উপলব্ধ	417	LJK2949675	ফটো উপলব্ধ
নাম : অরুণকুমার রায় পিতার নাম : শিয়ারাম রায় বাড়ির নং : n0311 বয়স : 56 লিঙ্গ : পুরুষ			নাম : সঞ্জয়কুমার রায় পিতার নাম : শিয়ারাম রায় বাড়ির নং : n0311 বয়স : 51 লিঙ্গ : পুরুষ			নাম : ববিতা রায় স্বামীর নাম : অরুণকুমার রায় বাড়ির নং : n0311 বয়স : 49 লিঙ্গ : মহিলা		
418	LJK2949683	ফটো উপলব্ধ	419	WEP1173640	ফটো উপলব্ধ	420	WEP1553700	ফটো উপলব্ধ
নাম : রিঙ্কু রায় স্বামীর নাম : অরবিন্দ কুমার রায় বাড়ির নং : n0311 বয়স : 46 লিঙ্গ : মহিলা			নাম : সীমা রায় স্বামীর নাম : সঞ্জয় কুমার রায় বাড়ির নং : n0311 বয়স : 35 লিঙ্গ : মহিলা			নাম : রবিরঞ্জন রায় পিতার নাম : সুশীল কুমার রায় বাড়ির নং : n0311 বয়স : 33 লিঙ্গ : পুরুষ		

Q 421 নাম : অনিমা রায় স্বামীর নাম: ভগবান রায় বাড়ির নং : বয়স : 50 লিঙ্গ : মহিলা	WEP1466085 ফটো উপলব্ধ	422 নাম : পুষ্পা রায় মায়ের নাম: কৃষ্ণা রায় বাড়ির নং : n0398 বয়স : 48 লিঙ্গ : মহিলা	WEP1553593 ফটো উপলব্ধ	423 নাম : বিপদ রায় মায়ের নাম: পুষ্পা রায় বাড়ির নং : n0398 বয়স : 35 লিঙ্গ : পুরুষ	WEP1691047 ফটো উপলব্ধ
424 নাম : নবিন রায় পিতার নাম: নির্মল রায় বাড়ির নং : n0419 বয়স : 32 লিঙ্গ : পুরুষ	WEP1691153 ফটো উপলব্ধ	425 নাম : অরবিন্দ কুমার রায় পিতার নাম: শ্রী শিয়ারাম রায় বাড়ির নং : n0311 বয়স : 53 লিঙ্গ : পুরুষ	WEP2566040 ফটো উপলব্ধ	426 নাম : বিকাশ কুমার লাল পিতার নাম: মুকেশ কুমার লাল বাড়ির নং : কাদা রোড বয়স : 27 লিঙ্গ : পুরুষ	WEP2671105 ফটো উপলব্ধ
427 নাম : আকাশ কুমার লাল পিতার নাম: মুকেশ কুমার লাল বাড়ির নং : এন01 বয়স : 23 লিঙ্গ : পুরুষ	WEP2671097 ফটো উপলব্ধ	428 নাম : মালতীদেবী লাল স্বামীর নাম: রাজকুমার লাল বাড়ির নং : n0179 বয়স : 66 লিঙ্গ : মহিলা	WB/37/265/153043 ফটো উপলব্ধ	429 নাম : পূর্ণিমা দেবী লাল স্বামীর নাম: সঞ্জয় লাল বাড়ির নং : n0179 বয়স : 50 লিঙ্গ : মহিলা	WB/37/265/153044 ফটো উপলব্ধ
430 নাম : রীতা দেবী স্বামীর নাম: মুকেশ কুমার লাল বাড়ির নং : n0179 বয়স : 41 লিঙ্গ : মহিলা	WEP1553197 ফটো উপলব্ধ	431 নাম : সঞ্জয়কুমার লাল পিতার নাম: রাজকুমার লাল বাড়ির নং : n0179 বয়স : 51 লিঙ্গ : পুরুষ	WB/37/265/153052 ফটো উপলব্ধ	432 নাম : মুকেশকুমার লাল পিতার নাম: রাজকুমার লাল বাড়ির নং : n0179 বয়স : 48 লিঙ্গ : পুরুষ	LJK2468924 ফটো উপলব্ধ
433 নাম : বিক্রী কুমার লাল পিতার নাম: সঞ্জয় কুমার লাল বাড়ির নং : 40 বয়স : 23 লিঙ্গ : মহিলা	WEP2671089 ফটো উপলব্ধ	434 নাম : প্রমোদ শর্মা পিতার নাম: ভুবনেশ্বর শর্মা বাড়ির নং : n0141 বয়স : 56 লিঙ্গ : পুরুষ	WB/37/265/153071 ফটো উপলব্ধ	435 নাম : সোনোলাল শর্মা মায়ের নাম: পুতুল শর্মা বাড়ির নং : n0141 বয়স : 34 লিঙ্গ : পুরুষ	WEP1409143 ফটো উপলব্ধ
436 নাম : কিরণ শর্মা স্বামীর নাম: তারকেশ্বর শর্মা বাড়ির নং : n0141 বয়স : 30 লিঙ্গ : মহিলা	WEP1691252 ফটো উপলব্ধ	437 নাম : তারকেশ্বর শর্মা মায়ের নাম: পুতুল শর্মা বাড়ির নং : n0141 বয়স : 40 লিঙ্গ : পুরুষ	LJK4575296 ফটো উপলব্ধ	438 নাম : পুতুল শর্মা স্বামীর নাম: মহেন্দ্র শর্মা বাড়ির নং : n0141 বয়স : 61 লিঙ্গ : মহিলা	WB/37/265/153379 ফটো উপলব্ধ
439 নাম : অভিষেক শর্মা পিতার নাম: প্রমোদ শর্মা বাড়ির নং : এন0025 বয়স : 23 লিঙ্গ : পুরুষ	WEP2890937 ফটো উপলব্ধ	440 নাম : শান্ত সাউ পিতার নাম: সঞ্জয় সাউ বাড়ির নং : n0307 বয়স : 32 লিঙ্গ : পুরুষ	WEP1691963 ফটো উপলব্ধ	441 নাম : গায়ত্রী শান্ত স্বামীর নাম: সঞ্জয়কুমার শান্ত বাড়ির নং : n0307 বয়স : 49 লিঙ্গ : মহিলা	LJK4311874 ফটো উপলব্ধ
442 নাম : রাইমুনি মুন্ডা স্বামীর নাম: সোনোয়া মুন্ডা বাড়ির নং : n0415 বয়স : 30 লিঙ্গ : মহিলা	WEP1843697 ফটো উপলব্ধ	443 নাম : জয়রাম সাউ পিতার নাম: সখিচাঁদ সাউ বাড়ির নং : n0079 বয়স : 53 লিঙ্গ : পুরুষ	WB/37/265/153534 ফটো উপলব্ধ	444 নাম : সোনা কুমার সাউ পিতার নাম: জয়রাম সাউ বাড়ির নং : n0079 বয়স : 31 লিঙ্গ : পুরুষ	WEP1774348 ফটো উপলব্ধ
445 নাম : কমলাদেবী সাউ স্বামীর নাম: জয়রাম সাউ বাড়ির নং : n0079 বয়স : 50 লিঙ্গ : মহিলা	LJK2415388 ফটো উপলব্ধ	446 নাম : চন্দন সাউ পিতার নাম: জয় রাম সাউ বাড়ির নং : n0079 বয়স : 37 লিঙ্গ : পুরুষ	LJK4601381 ফটো উপলব্ধ	447 নাম : পুনম শাউ পিতার নাম: জয়রাম শাউ বাড়ির নং : n0079 বয়স : 34 লিঙ্গ : মহিলা	WEP1553452 ফটো উপলব্ধ
448 নাম : গনেশ সাউ পিতার নাম: খুবলাল সাউ বাড়ির নং : n0128 বয়স : 61 লিঙ্গ : পুরুষ	WB/37/265/153496 ফটো উপলব্ধ	449 নাম : শশীকলা দেবী সাউ স্বামীর নাম: গনেশ সাউ বাড়ির নং : n0128 বয়স : 53 লিঙ্গ : মহিলা	LJK3373818 ফটো উপলব্ধ	450 নাম : মথুরা সাউ পিতার নাম: বিশ্বনাথ সাউ বাড়ির নং : n0129 বয়স : 54 লিঙ্গ : পুরুষ	LJK2418226 ফটো উপলব্ধ

451	LJK2949923	নাম : পুনমদেবী সাউ স্বামীর নাম: মথুরা সাউ বাড়ির নং : n0129 বয়স : 50 লিঙ্গ : মহিলা	ফটো উপলব্ধ	452	LJK4311916	নাম : রতন প্রসাদ সাউ পিতার নাম: ভগবান সাউ বাড়ির নং : n0129 বয়স : 53 লিঙ্গ : পুরুষ	ফটো উপলব্ধ	453	LJK2416923	নাম : সতনলাল সাউ পিতার নাম: ভগবান সাউ বাড়ির নং : n0129 বয়স : 50 লিঙ্গ : পুরুষ	ফটো উপলব্ধ
454	LJK4575312	নাম : সিকান্দার প্রসাদ গুপ্তা পিতার নাম: ভগবান সাউ বাড়ির নং : n0129 বয়স : 43 লিঙ্গ : পুরুষ	ফটো উপলব্ধ	455	WEP1065812	নাম : মুকেন্দর সাউ পিতার নাম: ভগবান সাউ বাড়ির নং : n0129 বয়স : 38 লিঙ্গ : পুরুষ	ফটো উপলব্ধ	456	WEP1065945	নাম : পুষ্পা দেবী স্বামীর নাম: রতন সাউ বাড়ির নং : n0129 বয়স : 41 লিঙ্গ : মহিলা	ফটো উপলব্ধ
457	WEP1065911	নাম : কিরণ সাউ স্বামীর নাম: সতন সাউ বাড়ির নং : n0129 বয়স : 40 লিঙ্গ : মহিলা	ফটো উপলব্ধ	458	LJK4311908	নাম : মনোজ শাহ পিতার নাম: উমাশংকর সাউ বাড়ির নং : 214 বয়স : 42 লিঙ্গ : পুরুষ	ফটো উপলব্ধ	459	LJK2413326	নাম : কনিকা সাউ স্বামীর নাম: মনোজ সাউ বাড়ির নং : n0207 বয়স : 47 লিঙ্গ : মহিলা	ফটো উপলব্ধ
460	WB/37/265/153107	নাম : টুন সাউ স্বামীর নাম: মহেশ সাউ বাড়ির নং : n0238 বয়স : 56 লিঙ্গ : মহিলা	ফটো উপলব্ধ	461	LJK4312229	নাম : পিয়া সাউ স্বামীর নাম: সন্তোষ সাউ বাড়ির নং : n0238 বয়স : 38 লিঙ্গ : মহিলা	ফটো উপলব্ধ	462	LJK2950004	নাম : জোৎস্না সাউ স্বামীর নাম: মুসলিম সাউ বাড়ির নং : n0276 বয়স : 56 লিঙ্গ : মহিলা	ফটো উপলব্ধ
463	LJK2949972	নাম : মঞ্জু সাউ স্বামীর নাম: সুরেশ সাউ বাড়ির নং : n0282 বয়স : 55 লিঙ্গ : মহিলা	ফটো উপলব্ধ	464	WEP2791770	নাম : নিরঞ্জন সাউ পিতার নাম: গনেশ সাউ বাড়ির নং : 2 বয়স : 22 লিঙ্গ : পুরুষ	ফটো উপলব্ধ	465	WEP2783421	নাম : সালোনি কুমারী সাউ পিতার নাম: মথুরা সাউ বাড়ির নং : এন000 বয়স : 24 লিঙ্গ : মহিলা	ফটো উপলব্ধ
466	WEP2385086	নাম : বিকাশ সাউ পিতার নাম: রতন প্রসাদ সাউ বাড়ির নং : n0609 বয়স : 28 লিঙ্গ : পুরুষ	ফটো উপলব্ধ	467	WEP2277911	নাম : পঙ্কজ সাউ পিতার নাম: জহর সাউ বাড়ির নং : n0092 বয়স : 34 লিঙ্গ : পুরুষ	ফটো উপলব্ধ	468	WEP2277978	নাম : শঙ্কর সাউ মায়ের নাম: কমলা দেবী সাউ বাড়ির নং : n0079 বয়স : 34 লিঙ্গ : পুরুষ	ফটো উপলব্ধ
469	WEP2460681	নাম : রাকেশ সাউ পিতার নাম: মঞ্জু সাউ বাড়ির নং : বয়স : 29 লিঙ্গ : পুরুষ	ফটো উপলব্ধ	470	LJK2949949	নাম : চাঁদমুনী দেবী স্বামীর নাম: জহর সাউ বাড়ির নং : বয়স : 41 লিঙ্গ : মহিলা	ফটো উপলব্ধ	471	WEP2592715	নাম : তনু সাউ বাড়ী স্বামীর নাম: শঙ্কর সাউ বাড়ির নং : N000 বয়স : 25 লিঙ্গ : মহিলা	ফটো উপলব্ধ
472	LJK2951432	নাম : সুভাষ সাধু পিতার নাম: গয়ারাম সাধু বাড়ির নং : n0335 বয়স : 57 লিঙ্গ : পুরুষ	ফটো উপলব্ধ	473	WEP1923275	নাম : ধানি সামন্ত স্বামীর নাম: সঞ্জিত কুমার সামন্ত বাড়ির নং : n0542 বয়স : 45 লিঙ্গ : মহিলা	ফটো উপলব্ধ	474	LJK4311965	নাম : শিরাত দেবী সিং স্বামীর নাম: সন্তোষ সিং বাড়ির নং : n0142 বয়স : 43 লিঙ্গ : মহিলা	ফটো উপলব্ধ
475	WB/37/265/153301	নাম : সন্তোষ সিং পিতার নাম: শ্রীনাথ সিং বাড়ির নং : n0142 বয়স : 49 লিঙ্গ : পুরুষ	ফটো উপলব্ধ	476	LJK2950194	নাম : মঞ্জয় সিং পিতার নাম: রামপ্রতাপ সিং বাড়ির নং : n0054 বয়স : 42 লিঙ্গ : পুরুষ	ফটো উপলব্ধ	477	WB/37/265/153099	নাম : শান্ত দেবী সিং স্বামীর নাম: রামপ্রতাপ সিং বাড়ির নং : n0054 বয়স : 62 লিঙ্গ : মহিলা	ফটো উপলব্ধ
478	LJK2414381	নাম : রামপ্রতাপ সিং পিতার নাম: রাজবল্লভ সিং বাড়ির নং : n0054 বয়স : 69 লিঙ্গ : পুরুষ	ফটো উপলব্ধ	479	WEP1941947	নাম : রোমা কুমারী সিং পিতার নাম: সুরেন্দ্র সিং বাড়ির নং : n0144 বয়স : 32 লিঙ্গ : মহিলা	ফটো উপলব্ধ	480	WEP2278125	নাম : পূজা সিং পিতার নাম: সুরেন্দ্র সিং বাড়ির নং : n0144 বয়স : 27 লিঙ্গ : মহিলা	ফটো উপলব্ধ

বিধানসভা নির্বাচনক্ষেত্রের নং, নাম : 277-দুর্গাপুর পশ্চিম
ভাগ নং, নাম : 1-কাদা রোড সিমলি ঝুপড়ী, বাজার (আংশিক)

481 নাম : মিনু সিং স্বামীর নাম : কৃষ্ণকুমার সিং বাড়ির নং : n0144 বয়স : 31 লিঙ্গ : মহিলা	WEP1942028 ফটো উপলব্ধ	482 নাম : শিব কুমারী দেবী সিং স্বামীর নাম : সুরেন্দ্র সিং বাড়ির নং : n0144 বয়স : 56 লিঙ্গ : মহিলা	LJK2418713 ফটো উপলব্ধ	483 নাম : সুরেন্দ্র সিং পিতার নাম : গয়া সিং বাড়ির নং : n0144 বয়স : 61 লিঙ্গ : পুরুষ	WB/37/265/153088 ফটো উপলব্ধ
484 নাম : বিজয় সিং পিতার নাম : শ্রীনাথ সিং বাড়ির নং : n0142 বয়স : 41 লিঙ্গ : পুরুষ	LJK2950053 ফটো উপলব্ধ	485 নাম : মনোজ কুমার সিং পিতার নাম : শ্রীনাথ সিং বাড়ির নং : n0142 বয়স : 42 লিঙ্গ : পুরুষ	LJK2416568 ফটো উপলব্ধ	486 নাম : কৃষ্ণা কুমার সিং পিতার নাম : সুরেন্দ্র সিং বাড়ির নং : n0144 বয়স : 35 লিঙ্গ : পুরুষ	WEP1065564 ফটো উপলব্ধ
487 নাম : শ্রাধন সিং পিতার নাম : সুরেন্দ্র সিং বাড়ির নং : n0144 বয়স : 31 লিঙ্গ : পুরুষ	WEP1843671 ফটো উপলব্ধ	488 নাম : বীনা রায় স্বামীর নাম : রঞ্জিত রায় বাড়ির নং : n0227 বয়স : 45 লিঙ্গ : মহিলা	WEP2965093 ফটো উপলব্ধ	489 নাম : রণজিত রায় পিতার নাম : চাঁদমাহন রায় বাড়ির নং : n0227 বয়স : 50 লিঙ্গ : পুরুষ	LJK3965027 ফটো উপলব্ধ
490 নাম : সনু সিং পিতার নাম : সরো সিং বাড়ির নং : এন0229 বয়স : 42 লিঙ্গ : পুরুষ	WEP2451516 ফটো উপলব্ধ	491 নাম : রিঙ্কি দেবী স্বামীর নাম : বিজয় সিং বাড়ির নং : বয়স : 41 লিঙ্গ : মহিলা	WEP2460749 ফটো উপলব্ধ	492 নাম : ফুকি সিংহ স্বামীর নাম : উজ্জল সিংহ বাড়ির নং : n0243 বয়স : 37 লিঙ্গ : মহিলা	WEP1690999 ফটো উপলব্ধ
493 নাম : পঞ্চানন সিংহ পিতার নাম : মনীন্দ্রনাথ সিংহ বাড়ির নং : n0243 বয়স : 59 লিঙ্গ : পুরুষ	WB/37/265/153139 ফটো উপলব্ধ	494 নাম : মুন্নী সিংহ স্বামীর নাম : পঞ্চানন সিংহ বাড়ির নং : n0243 বয়স : 53 লিঙ্গ : মহিলা	LJK2950236 ফটো উপলব্ধ	495 নাম : দীপিকা সিংহ স্বামীর নাম : উপেন্দ্র সিংহ বাড়ির নং : n0536 বয়স : 44 লিঙ্গ : মহিলা	WEP1923176 ফটো উপলব্ধ
496 নাম : মহম্মদ আসাদুল হক পিতার নাম : মহম্মদ আব্দুল কাদের সেক বাড়ির নং : n0355 বয়স : 61 লিঙ্গ : পুরুষ	KJY1319268 ফটো উপলব্ধ	497 নাম : আরিফা খাতুন স্বামীর নাম : বিপ্লব সেখ বাড়ির নং : বয়স : 28 লিঙ্গ : মহিলা	WEP2460830 ফটো উপলব্ধ	498 নাম : শেখ ডালিম পিতার নাম : সেখ অজগর বাড়ির নং : বয়স : 54 লিঙ্গ : পুরুষ	WEP2463503 ফটো উপলব্ধ
499 নাম : মঙ্গল ভট্টা পিতার নাম : রাজু ভট্টা বাড়ির নং : বয়স : 29 লিঙ্গ : পুরুষ	WEP1941897 ফটো উপলব্ধ	500 নাম : প্রিয়ানি খাতুন স্বামীর নাম : নবাব শেখ বাড়ির নং : এন0111 বয়স : 25 লিঙ্গ : মহিলা	WEP2837821 ফটো উপলব্ধ	501 নাম : সুমিত্রা সাধু স্বামীর নাম : সুভাষ সাধু বাড়ির নং : n0258 বয়স : 47 লিঙ্গ : মহিলা	WEP1942267 ফটো উপলব্ধ
502 নাম : আলামিন সেখ পিতার নাম : ডালিম সেখ বাড়ির নং : n0529 বয়স : 50 লিঙ্গ : পুরুষ	WEP1942226 ফটো উপলব্ধ	503 নাম : রূপালি বিবি স্বামীর নাম : শাহবির সেখ বাড়ির নং : n0430 বয়স : 30 লিঙ্গ : মহিলা	WEP1942010 ফটো উপলব্ধ	504 নাম : রঞ্জিত সাহা মায়ের নাম : মলিনী সাহা বাড়ির নং : n0210 বয়স : 43 লিঙ্গ : পুরুষ	WEP1690908 ফটো উপলব্ধ
505 নাম : নবাব সেখ মায়ের নাম : রহিমা বিবি সেখ বাড়ির নং : n0048 বয়স : 33 লিঙ্গ : পুরুষ	WEP1691997 ফটো উপলব্ধ	506 নাম : রহিমা বিবি সেখ স্বামীর নাম : সহিদ সেখ বাড়ির নং : n0048 বয়স : 59 লিঙ্গ : মহিলা	LJK2417160 ফটো উপলব্ধ	507 নাম : শাহবির সেখ পিতার নাম : সাহিদ সেখ বাড়ির নং : n0430 বয়স : 33 লিঙ্গ : পুরুষ	WEP1691427 ফটো উপলব্ধ
508 নাম : আজমীরা বিবি সেখ স্বামীর নাম : মীজান্দর সেখ বাড়ির নং : n0268 বয়স : 40 লিঙ্গ : মহিলা	LJK3965068 ফটো উপলব্ধ	509 নাম : মিজানুর সেখ পিতার নাম : বারেক সেখ বাড়ির নং : n0268 বয়স : 45 লিঙ্গ : পুরুষ	LJK2307981 ফটো উপলব্ধ	510 নাম : মিলন সেখ পিতার নাম : আসগর সেখ বাড়ির নং : n0204 বয়স : 37 লিঙ্গ : পুরুষ	WEP1409135 ফটো উপলব্ধ

511 নাম : ফিরজা বিবি সেখ পিতার নাম: আব্দুল সাত্তার বাড়ির নং : n0341 বয়স : 44 লিঙ্গ : মহিলা	LJK3965399 ফটো উপলব্ধ	512 নাম : বাবু সেখ পিতার নাম: হারু সেখ বাড়ির নং : n0258 বয়স : 35 লিঙ্গ : পুরুষ	WEP1691567 ফটো উপলব্ধ	513 নাম : হাশিম সেখ পিতার নাম: কাশিম সেখ বাড়ির নং : n0482 বয়স : 28 লিঙ্গ : পুরুষ	WEP1941608 ফটো উপলব্ধ
514 নাম : মঞ্জুবিবি সেখ স্বামীর নাম: হারু সেখ বাড়ির নং : n0258 বয়স : 59 লিঙ্গ : মহিলা	LJK4312088 ফটো উপলব্ধ	515 নাম : নাসিরা বিবি স্বামীর নাম: আকবর মন্ডল বাড়ির নং : n0229 বয়স : 40 লিঙ্গ : মহিলা	WEP1691096 ফটো উপলব্ধ	516 নাম : কৃষ্ণাবিবি সেখ স্বামীর নাম: শেখ নজরুল বাড়ির নং : n0203 বয়স : 66 লিঙ্গ : মহিলা	LJK2414597 ফটো উপলব্ধ
517 নাম : মান্নি খাতুন পিতার নাম: নজরুল সেখ বাড়ির নং : n0203 বয়স : 33 লিঙ্গ : মহিলা	WEP1690692 ফটো উপলব্ধ	518 নাম : বাবলু রায় পিতার নাম: অজিত রায় বাড়ির নং : n0203 বয়স : 33 লিঙ্গ : পুরুষ	WEP1691971 ফটো উপলব্ধ	519 নাম : সাহিদা বিবি পিতার নাম: সাহিদুল সেখ বাড়ির নং : n0323 বয়স : 37 লিঙ্গ : মহিলা	WEP1065796 ফটো উপলব্ধ
520 নাম : নাসিনা বিবি স্বামীর নাম: মতিবুল সেখ বাড়ির নং : N0493 বয়স : 49 লিঙ্গ : মহিলা	WEP2593507 ফটো উপলব্ধ	521 নাম : আলোর ভক্ত অন্যান্য: মঙ্গল ভক্ত বাড়ির নং : এন112 বয়স : 62 লিঙ্গ : মহিলা	WEP2837888 ফটো উপলব্ধ	522 নাম : বাপন সেন পিতার নাম: সন্তোষ সেন বাড়ির নং : n0543 বয়স : 30 লিঙ্গ : পুরুষ	WEP1923291 ফটো উপলব্ধ
523 নাম : রেশমা খাতুন পিতার নাম: সেলিম সেখ বাড়ির নং : বয়স : 28 লিঙ্গ : মহিলা	WEP2460467 ফটো উপলব্ধ	524 নাম : সাকিলাবিবি সেখ স্বামীর নাম: সেলিম সেখ বাড়ির নং : n0093 বয়স : 59 লিঙ্গ : মহিলা	WB/37/265/153247 ফটো উপলব্ধ	525 নাম : শেখ সেলিম পিতার নাম: আকবর সেখ বাড়ির নং : n0093 বয়স : 66 লিঙ্গ : পুরুষ	LJK0232058 ফটো উপলব্ধ
526 নাম : শ্যামলী হালদার পিতার নাম: বিজয়া হালদার বাড়ির নং : না বয়স : 34 লিঙ্গ : মহিলা	WEP2593184 ফটো উপলব্ধ	527 নাম : রোহিত হাঁসদা পিতার নাম: বৃদি হাঁসদা বাড়ির নং : 10 বয়স : 25 লিঙ্গ : পুরুষ	WEP2671055 ফটো উপলব্ধ	528 নাম : শ্যামলাল হাঁসদা পিতার নাম: বিকু হাঁসদা বাড়ির নং : n0188 বয়স : 61 লিঙ্গ : পুরুষ	LJK0232215 ফটো উপলব্ধ
529 নাম : সুমিত কুমার কিস্কু পিতার নাম: চান্দো কিস্কু বাড়ির নং : n0188 বয়স : 41 লিঙ্গ : পুরুষ	WEP1690676 ফটো উপলব্ধ	530 নাম : সরোজিনী কিস্কু হাঁসদা স্বামীর নাম: সুমিত কুমার কিস্কু বাড়ির নং : NO 188 বয়স : 47 লিঙ্গ : মহিলা	LJK2950566 ফটো উপলব্ধ	531 নাম : দরোতী হাঁসদা স্বামীর নাম: বিনোদ হাঁসদা বাড়ির নং : n0578 বয়স : 31 লিঙ্গ : মহিলা	WEP2278299 ফটো উপলব্ধ
532 নাম : বৃদি হাঁসদা পিতার নাম: মনসা হাঁসদা বাড়ির নং : n0185 বয়স : 49 লিঙ্গ : পুরুষ	LJK2468916 ফটো উপলব্ধ	533 নাম : বিনোদ হাসদা পিতার নাম: শামলাল হাসদা বাড়ির নং : n0188 বয়স : 32 লিঙ্গ : পুরুষ	WEP1553387 ফটো উপলব্ধ	534 নাম : চাঁদ দাস পিতার নাম: চঞ্চল দাস বাড়ির নং : n0197 বয়স : 28 লিঙ্গ : পুরুষ	WEP1941590 ফটো উপলব্ধ
535 নাম : মঞ্জুরী হাঁসদা স্বামীর নাম: ভুবন হাঁসদা বাড়ির নং : 204 বয়স : 60 লিঙ্গ : মহিলা	LJK4798880 ফটো উপলব্ধ	536 নাম : বুধনী হাঁসদা স্বামীর নাম: শ্যামলাল হাঁসদা বাড়ির নং : n0188 বয়স : 55 লিঙ্গ : মহিলা	LJK0232223 ফটো উপলব্ধ	537 নাম : দুখী হেমব্রম স্বামীর নাম: লখু হেমব্রম বাড়ির নং : n0193 বয়স : 59 লিঙ্গ : মহিলা	LJK2950624 ফটো উপলব্ধ
538 নাম : কালিচরন হেমব্রম পিতার নাম: শ্যাম হেমব্রম বাড়ির নং : n0183 বয়স : 56 লিঙ্গ : পুরুষ	LJK4312146 ফটো উপলব্ধ	539 নাম : নীলমনি হেমব্রম স্বামীর নাম: কালিচরন হেমব্রম বাড়ির নং : n0183 বয়স : 53 লিঙ্গ : মহিলা	WB/37/265/153575 ফটো উপলব্ধ	540 নাম : সুরজি হেমব্রম স্বামীর নাম: ভুবন হেমব্রম বাড়ির নং : n0396 বয়স : 68 লিঙ্গ : মহিলা	WEP1553577 ফটো উপলব্ধ

বিধানসভা নির্বাচনক্ষেত্রের নং, নাম : 277-দুর্গাপুর পশ্চিম
ভাগ নং, নাম : 1-কাদা রোড সিমলি ঝুপড়ী, বাজার (আংশিক)

541	WEP1691955	ফটো উপলব্ধ	নাম : সোহাগি হেমব্রম পিতার নাম: চন্দ্র হেমব্রম বাড়ির নং : n0450 বয়স : 52 লিঙ্গ : মহিলা
542	WEP1942044	ফটো উপলব্ধ	নাম : শিবরাম হেমব্রম পিতার নাম: কালিচরন হেমব্রম বাড়ির নং : n0183 বয়স : 31 লিঙ্গ : পুরুষ
543	WEP2837813	ফটো উপলব্ধ	নাম : কল্পনা হাসদা পিতার নাম: সুশীল হাসদা বাড়ির নং : এন111 বয়স : 26 লিঙ্গ : মহিলা
544	WEP2899979	ফটো উপলব্ধ	নাম : যশবন্ত মন্ডল পিতার নাম: অর্জুন মন্ডল বাড়ির নং : 0096 বয়স : 21 লিঙ্গ : পুরুষ
545	WEP2956910	ফটো উপলব্ধ	নাম : শিতল কুমারী পিতার নাম: উদেশ রায় বাড়ির নং : নং বয়স : 19 লিঙ্গ : মহিলা
546	WEP2956985	ফটো উপলব্ধ	নাম : সুকুমার বাউরি পিতার নাম: দিলীপ বাউরি বাড়ির নং : নং বয়স : 23 লিঙ্গ : পুরুষ
547	WEP2951093	ফটো উপলব্ধ	নাম : কবিতা বিশ্বাস স্বামীর নাম: রাজু বিশ্বাস বাড়ির নং : এন0125 বয়স : 28 লিঙ্গ : মহিলা
548	WEP2951119	ফটো উপলব্ধ	নাম : সোরিফ সেখ মায়ের নাম: ফরিদা বিবি বাড়ির নং : এন0125 বয়স : 22 লিঙ্গ : পুরুষ
549	WEP2951127	ফটো উপলব্ধ	নাম : কৃষ্ণা পাত্র মায়ের নাম: শোভা পাত্র বাড়ির নং : এন0125 বয়স : 22 লিঙ্গ : পুরুষ
550	WEP2951135	ফটো উপলব্ধ	নাম : নরেশ রায় পিতার নাম: রঞ্জিত রায় বাড়ির নং : এন0025 বয়স : 20 লিঙ্গ : পুরুষ
551	WEP2951143	ফটো উপলব্ধ	নাম : প্রতিমা পাত্র মায়ের নাম: শোভা পাত্র বাড়ির নং : এন0125 বয়স : 23 লিঙ্গ : মহিলা
552	WEP2951150	ফটো উপলব্ধ	নাম : মারিনা পাল স্বামীর নাম: বিজয় পাল বাড়ির নং : এন0125 বয়স : 27 লিঙ্গ : মহিলা
553	WEP2951176	ফটো উপলব্ধ	নাম : রাহুল সেখ পিতার নাম: মিজানুর শেখ বাড়ির নং : এন0125 বয়স : 20 লিঙ্গ : পুরুষ
554	WEP2951184	ফটো উপলব্ধ	নাম : রুপা মিশ্র স্বামীর নাম: নীলকমল মিশ্র বাড়ির নং : এন0125 বয়স : 27 লিঙ্গ : মহিলা
555	WEP2959914	ফটো উপলব্ধ	নাম : রশিদ খান পিতার নাম: ফকরুদ্দীন খান বাড়ির নং : নং বয়স : 19 লিঙ্গ : পুরুষ
556	WEP2959989	ফটো উপলব্ধ	নাম : সুলেখা খাতুন পিতার নাম: ফকরুদ্দীন খান বাড়ির নং : নং বয়স : 20 লিঙ্গ : মহিলা
557	WEP1847300	ফটো উপলব্ধ	নাম : অরুণ কুমার পান পিতার নাম: অমরেন্দ্রনাথ পান বাড়ির নং : বি 2 বয়স : 48 লিঙ্গ : পুরুষ
558	WEP2971406	ফটো উপলব্ধ	নাম : মোহাম্মদ মোতি পিতার নাম: মোহাম্মদ সাত্তার বাড়ির নং : এন0015 বয়স : 43 লিঙ্গ : পুরুষ
Q 559	WEP2971414	ফটো উপলব্ধ	নাম : বাবাই পাণ্ডে পিতার নাম: রবি পাণ্ডে বাড়ির নং : এন005 বয়স : 21 লিঙ্গ : পুরুষ

560	1	WEP3000932
নাম : অনুরাগ রায় পিতার নাম: সঞ্জয় রায় বাড়ির নং : 0311 বয়স : 19 লিঙ্গ : পুরুষ		ফটো উপলব্ধ

561	1	WEP3000965
নাম : প্রিন্স কুমার রায় পিতার নাম: অরবিন্দ কুমার রায় বাড়ির নং : 0311 বয়স : 19 লিঙ্গ : পুরুষ		ফটো উপলব্ধ

562	1	WEP3011343
নাম : সুরজমণি বস্তু স্বামীর নাম: মোনসি বস্তু বাড়ির নং : না বয়স : 31 লিঙ্গ : মহিলা		ফটো উপলব্ধ

নির্বাচক সংখ্যার সারসংক্ষেপ :

A) নির্বাচকের সংখ্যা :

	নির্বাচক তালিকার প্রকৃতি	নির্বাচক তালিকার পরিচিতি :	নির্বাচকের সংখ্যা :				
			পুরুষ	মহিলা	তৃতীয় লিঙ্গ	মোট	
I	মূল তালিকা	মূল তালিকা	বিশেষ নিবিড় সংশোধনী ২০২৬-এর চূড়ান্ত ভোটার তালিকা	251	308	0	559
II	1- সংযোজন তালিকা	সংযোজনী 1	বিশেষ সংক্ষিপ্ত সংশোধন 2026	2	1	0	3
III	2- বিয়োজন তালিকা	সংযোজনী 1	বিশেষ সংক্ষিপ্ত সংশোধন 2026	4	10	0	14
IV	'লিঙ্গ ক্ষেত্রের' পরিবর্তনের কারণে পার্থক্য			0	0	0	0
নির্বাচকের মোট সংখ্যা (I+II-III+IV)				249	299	0	548

B) ক্রটি সংশোধনের সংখ্যা :

নির্বাচক তালিকার প্রকৃতি	নির্বাচক তালিকার পরিচিতি :	ক্রটি সংশোধনের সংখ্যা :
সংযোজনী 1	বিশেষ সংক্ষিপ্ত সংশোধন 2026	0

নির্বাচক নিবন্ধন আধিকারিকের স্বাক্ষর

E-মৃত, S-স্থানান্তরিত, R-একাধিকবার অন্তর্ভুক্ত, M-নিখোঁজ, Q-যোগ্য নহে