

নির্বাচক তালিকা 2026 S25 পশ্চিমবঙ্গ

বিধানসভা নির্বাচনক্ষেত্রের নং, নাম ও সংরক্ষণের স্থিতি : 279 - জামুরিয়া (সাধারণ)		অংশ নং : 244																			
বিধানসভা নির্বাচনক্ষেত্রটি যে লোকসভা নির্বাচনক্ষেত্রের / ক্ষেত্রসমূহের অন্তর্ভুক্ত তার নং, নাম ও সংরক্ষণ স্থিতি : 40 - আসানসোল (সাধারণ)																					
1. সংশোধনের পূর্ণ বিবরণ																					
সংশোধনের বৎসর :	2026	নির্বাচক তালিকার পরিচিতি :																			
ভিত্তি তারিখ :	01-01-2026	বিশেষ নিবিড় সংশোধনী ২০২৬-এর চূড়ান্ত ভোটার তালিকা																			
সংশোধনের প্রকৃতি :	বিশেষ নিবিড় সংশোধনী 2026																				
প্রকাশনার তারিখ :	28-02-2026																				
2. অংশ ও নির্বাচনী এলাকার পূর্ণ বিবরণ :																					
অংশের ভাগ নং ও নাম :																					
1-তপসী স্কুল পাড়া		<table style="width: 100%; border-collapse: collapse;"> <tr> <td style="width: 50%;">প্রধান শহর/গ্রাম</td> <td style="width: 50%;">: তপসী</td> </tr> <tr> <td>ওয়ার্ড</td> <td>:</td> </tr> <tr> <td>থানা</td> <td>: জামুরিয়া</td> </tr> <tr> <td>গ্রাম পঞ্চায়েত</td> <td>: তপসী</td> </tr> <tr> <td>ব্লক</td> <td>: জামুরিয়া</td> </tr> <tr> <td>মহকুমা</td> <td>: আসানসোল সদর</td> </tr> <tr> <td>জেলা</td> <td>: পশ্চিম বর্ধমান</td> </tr> <tr> <td>পিন</td> <td>: 713362</td> </tr> </table>				প্রধান শহর/গ্রাম	: তপসী	ওয়ার্ড	:	থানা	: জামুরিয়া	গ্রাম পঞ্চায়েত	: তপসী	ব্লক	: জামুরিয়া	মহকুমা	: আসানসোল সদর	জেলা	: পশ্চিম বর্ধমান	পিন	: 713362
প্রধান শহর/গ্রাম	: তপসী																				
ওয়ার্ড	:																				
থানা	: জামুরিয়া																				
গ্রাম পঞ্চায়েত	: তপসী																				
ব্লক	: জামুরিয়া																				
মহকুমা	: আসানসোল সদর																				
জেলা	: পশ্চিম বর্ধমান																				
পিন	: 713362																				
2-তপসী বাংলো এরিয়া কলোনী																					
3. ভোট গ্রহন কেন্দ্রের পূর্ণ বিবরণ :																					
ভোট গ্রহন কেন্দ্রের নং, নাম :		ভোট গ্রহন কেন্দ্রের শ্রেণী :		গ্রামীণ																	
244 - তপসী এফ পি স্কুল		এই অংশে সহায়ক ভোটগ্রহন কেন্দ্রের সংখ্যা		0																	
ভোট গ্রহন কেন্দ্রের ঠিকানা :		:																			
তপসী এফ পি স্কুল, 3, তপসী গ্রাম																					
4. নির্বাচকের সংখ্যা :																					
প্রথম ক্রমিক নং	শেষ ক্রমিক নং	মোট সংখ্যা																			
		পুরুষ	মহিলা	তৃতীয় লিঙ্গ	মোট																
1	418	215	203	0	418																

নির্বাচক নিবন্ধন আধিকারিকের স্বাক্ষর

Nazri Naksha



Google Map View

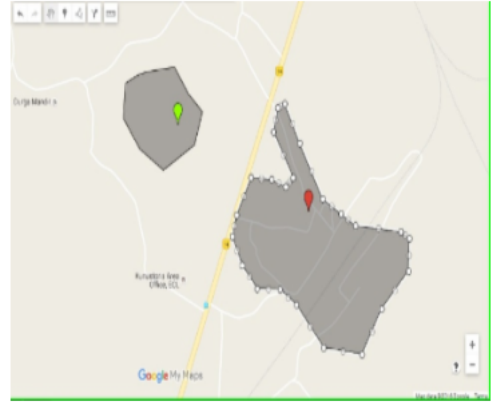

Polling Station Building Front View



Polling Station Front View



Cad View

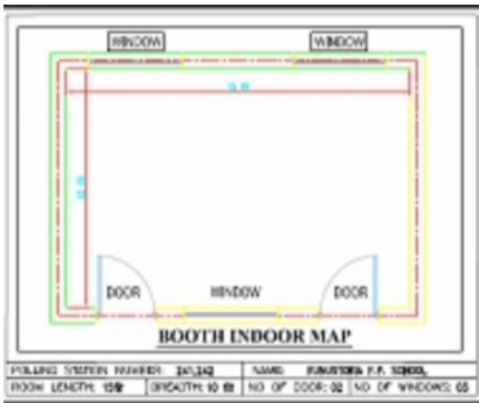

Key MAP View



বিধানসভা নির্বাচনক্ষেত্রের নং, নাম : 279-জামুরিয়া
ভাগ নং, নাম : 1-তপসী স্কুল পাড়া

1 নাম : প্রিয়ান্বিতা স্বামীর নাম : আকাশ কুমার অম্বষ্ট বাড়ির নং : n0222 বয়স : 44 লিঙ্গ : মহিলা	LTY0141556 ফটো উপলব্ধ	2 নাম : আকাশ কুমার অম্বষ্ট পিতার নাম : ভাইয়া আনন্দ মোহন প্রসাদ বাড়ির নং : n0226 বয়স : 47 লিঙ্গ : পুরুষ	NAZ1132810 ফটো উপলব্ধ	3 নাম : চাঁদপতি দেবী স্বামীর নাম : জয়ীনাথ যাদব বাড়ির নং : n0041 বয়স : 60 লিঙ্গ : মহিলা	GDV3009560 ফটো উপলব্ধ
4 নাম : দেবাশিষ অধিকারী পিতার নাম : গৌতম অধিকারী বাড়ির নং : n0294 বয়স : 26 লিঙ্গ : পুরুষ	NAZ1545185 ফটো উপলব্ধ	5 নাম : মহঃ নজরুল ইসলাম আনসারী পিতার নাম : মহঃ আজমুল্লাহ আনসারী বাড়ির নং : n0035 বয়স : 39 লিঙ্গ : পুরুষ	GDV3009503 ফটো উপলব্ধ	6 নাম : বীরজীৎ উপাধ্যায় পিতার নাম : রামায়ণ উপাধ্যায় বাড়ির নং : 053 বয়স : 39 লিঙ্গ : পুরুষ	NAZ1594225 ফটো উপলব্ধ
7 নাম : নবজ্যোত উপাধ্যায় পিতার নাম : বীরজীৎ উপাধ্যায় বাড়ির নং : বি/40 বয়স : 22 লিঙ্গ : পুরুষ	NAZ1992767 ফটো উপলব্ধ	8 নাম : আমনদীপ কউর স্বামীর নাম : বীরজীৎ উপাধ্যায় বাড়ির নং : n0300 বয়স : 42 লিঙ্গ : মহিলা	NAZ1594167 ফটো উপলব্ধ	9 নাম : কৃষ্ণ গোপ পিতার নাম : সুনিল গোপ বাড়ির নং : n0046 বয়স : 43 লিঙ্গ : পুরুষ	GDV3122744 ফটো উপলব্ধ
10 নাম : সাধনা গোপ স্বামীর নাম : কৃষ্ণ গোপ বাড়ির নং : n0046 বয়স : 37 লিঙ্গ : মহিলা	NAZ1032176 ফটো উপলব্ধ	11 নাম : চৈতালি গোপ স্বামীর নাম : শুভজিত গোপ বাড়ির নং : নং 0034 বয়স : 24 লিঙ্গ : মহিলা	NAZ1915362 ফটো উপলব্ধ	12 নাম : চঞ্চল কুমারী ধোবী পিতার নাম : তেতোর ধোবী বাড়ির নং : এন০০৫৮ বয়স : 24 লিঙ্গ : মহিলা	NAZ1898576 ফটো উপলব্ধ
13 নাম : পরেশ ঘোষ পিতার নাম : নিতাই ঘোষ বাড়ির নং : n0218 বয়স : 71 লিঙ্গ : পুরুষ	NAZ2062800 ফটো উপলব্ধ	14 নাম : অপর্ণা ঘোষ স্বামীর নাম : পরেশ ঘোষ বাড়ির নং : n0219 বয়স : 59 লিঙ্গ : মহিলা	WB/38/262/522255 ফটো উপলব্ধ	15 নাম : বিশ্বজিৎ ঘোষ পিতার নাম : পরেশ ঘোষ বাড়ির নং : n0220 বয়স : 41 লিঙ্গ : পুরুষ	GDV2404309 ফটো উপলব্ধ
16 নাম : প্রিয়া ঘোষ স্বামীর নাম : বিশ্বজিৎ ঘোষ বাড়ির নং : n0220 বয়স : 32 লিঙ্গ : মহিলা	NAZ1250216 ফটো উপলব্ধ	17 নাম : তপন ঘোষ পিতার নাম : সাধন ঘোষ বাড়ির নং : n0058 বয়স : 50 লিঙ্গ : পুরুষ	NAZ0728766 ফটো উপলব্ধ	18 নাম : ফটিক চন্দ্র চ্যাটার্জী পিতার নাম : সত্যেন্দ্রনাথ চ্যাটার্জী বাড়ির নং : n0002 বয়স : 79 লিঙ্গ : পুরুষ	WB/38/262/615643 ফটো উপলব্ধ
19 নাম : মিহির কুমার চ্যাটার্জী পিতার নাম : শ্রীধর চ্যাটার্জী বাড়ির নং : এন089 বয়স : 69 লিঙ্গ : পুরুষ	GDV1142173 ফটো উপলব্ধ	20 নাম : মৌসুমী মহাপাত্র (চ্যাটার্জী) স্বামীর নাম : সৌরভ মহাপাত্র বাড়ির নং : এন089 বয়স : 33 লিঙ্গ : মহিলা	NAZ0966853 ফটো উপলব্ধ	21 নাম : রমা চ্যাটার্জী স্বামীর নাম : মিহির কুমার চ্যাটার্জী বাড়ির নং : এন08 বয়স : 63 লিঙ্গ : মহিলা	GDV1142165 ফটো উপলব্ধ
22 নাম : সুদীপ চ্যাটার্জী পিতার নাম : অশোক চ্যাটার্জী বাড়ির নং : n0008 বয়স : 40 লিঙ্গ : পুরুষ	GDV2744852 ফটো উপলব্ধ	23 নাম : মহেশ্বর চ্যাটার্জী পিতার নাম : অশোক কুমার চ্যাটার্জী বাড়ির নং : n0008 বয়স : 43 লিঙ্গ : পুরুষ	GDV1143734 ফটো উপলব্ধ	24 নাম : কম্পনা চ্যাটার্জী স্বামীর নাম : অশোক কুমার চ্যাটার্জী বাড়ির নং : n0008 বয়স : 63 লিঙ্গ : মহিলা	WB/38/262/615009 ফটো উপলব্ধ
25 নাম : অসীম চ্যাটার্জী পিতার নাম : অনিল চ্যাটার্জী বাড়ির নং : n0008 বয়স : 65 লিঙ্গ : পুরুষ	NAZ1968932 ফটো উপলব্ধ	26 নাম : মনজয় চ্যাটার্জী পিতার নাম : অনিল কুমার চ্যাটার্জী বাড়ির নং : n0008 বয়স : 50 লিঙ্গ : পুরুষ	NAZ2025880 ফটো উপলব্ধ	27 নাম : মৌসুমী তপাদার স্বামীর নাম : চন্দন তপাদার বাড়ির নং : n0254 বয়স : 32 লিঙ্গ : মহিলা	NAZ1329119 ফটো উপলব্ধ
28 নাম : বিবেকানন্দ দত্ত পিতার নাম : গঙ্গা প্রসাদ দত্ত বাড়ির নং : N00247 বয়স : 53 লিঙ্গ : পুরুষ	NAZ1698265 ফটো উপলব্ধ	29 নাম : দিশা দত্ত পিতার নাম : বিবেকানন্দ দত্ত বাড়ির নং : বি/15 বয়স : 20 লিঙ্গ : মহিলা	NAZ2012060 ফটো উপলব্ধ	30 নাম : অম্বেষা দত্ত স্বামীর নাম : বিবেকানন্দ দত্ত বাড়ির নং : N0074 বয়স : 41 লিঙ্গ : মহিলা	NAZ1698356 ফটো উপলব্ধ

31 নাম : পূজা দাস স্বামীর নাম: সোমনাথ দাস বাড়ির নং : এন0004 বয়স : 25 লিঙ্গ : মহিলা	NAZ1798081 ফটো উপলব্ধ	32 নাম : পৌরব দাস পিতার নাম: প্রদীপ দাস বাড়ির নং : এন0116 বয়স : 23 লিঙ্গ : পুরুষ	NAZ1797828 ফটো উপলব্ধ	33 নাম : মৌমিতা দাস পিতার নাম: দেবাশিষ দাস বাড়ির নং : নং 0045 বয়স : 22 লিঙ্গ : মহিলা	NAZ1915586 ফটো উপলব্ধ
34 নাম : জ্যোৎস্না মাজি পিতার নাম: চণ্ডী চরণ মাজি বাড়ির নং : এন056 বয়স : 24 লিঙ্গ : মহিলা	IEP2328730 ফটো উপলব্ধ	35 নাম : প্রশান্ত দাস পিতার নাম: কার্তিক চন্দ্র দাস বাড়ির নং : n0003 বয়স : 45 লিঙ্গ : পুরুষ	GDV1143288 ফটো উপলব্ধ	36 নাম : গুড়িয়া দেবী স্বামীর নাম: বীরেন্দ্র পাণ্ডে বাড়ির নং : এন123 বয়স : 33 লিঙ্গ : মহিলা	XAR2329316 ফটো উপলব্ধ
37 নাম : দীপক দাস পিতার নাম: লক্ষ্মীনারায়ন দাস বাড়ির নং : n0013 বয়স : 49 লিঙ্গ : পুরুষ	NAZ1960889 ফটো উপলব্ধ	38 নাম : দোলগোবিন্দ দাস পিতার নাম: মদনমোহন দাস বাড়ির নং : 0097 বয়স : 77 লিঙ্গ : পুরুষ	WB/38/262/633191 ফটো উপলব্ধ	39 নাম : প্রদীপ দাস পিতার নাম: দোলগোবিন্দ দাস বাড়ির নং : 0116 বয়স : 50 লিঙ্গ : পুরুষ	WB/38/262/633290 ফটো উপলব্ধ
40 নাম : সন্ধ্যা দাস স্বামীর নাম: প্রদীপ দাস বাড়ির নং : 0116 বয়স : 43 লিঙ্গ : মহিলা	GDV3060084 ফটো উপলব্ধ	41 নাম : রেবা দাস স্বামীর নাম: দোলগোবিন্দ দাস বাড়ির নং : 0097 বয়স : 68 লিঙ্গ : মহিলা	WB/38/262/633100 ফটো উপলব্ধ	42 নাম : অশোক দাস পিতার নাম: দোলগোবিন্দ দাস বাড়ির নং : 0123 বয়স : 46 লিঙ্গ : পুরুষ	GDV3060092 ফটো উপলব্ধ
43 নাম : বেবী দাস স্বামীর নাম: অশোক দাস বাড়ির নং : 0123 বয়স : 32 লিঙ্গ : মহিলা	NAZ1329630 ফটো উপলব্ধ	44 নাম : জয়শ্রী দাস স্বামীর নাম: প্রশান্ত দাস বাড়ির নং : n0003 বয়স : 37 লিঙ্গ : মহিলা	NAZ0860072 ফটো উপলব্ধ	45 নাম : অনাথ দাস পিতার নাম: নন্দ দাস বাড়ির নং : n0001 বয়স : 59 লিঙ্গ : পুরুষ	WB/38/262/615214 ফটো উপলব্ধ
46 নাম : মাধবী দাস স্বামীর নাম: অনাথ দাস বাড়ির নং : n0001 বয়স : 55 লিঙ্গ : মহিলা	WB/38/262/615163 ফটো উপলব্ধ	47 নাম : কার্তিকচন্দ্র দাস পিতার নাম: পতিতপাবন দাস বাড়ির নং : n0003 বয়স : 74 লিঙ্গ : পুরুষ	WB/38/262/615887 ফটো উপলব্ধ	48 নাম : চম্পা দাস স্বামীর নাম: কার্তিকচন্দ্র দাস বাড়ির নং : n0003 বয়স : 68 লিঙ্গ : মহিলা	WB/38/262/615633 ফটো উপলব্ধ
49 নাম : সুশান্ত দাস পিতার নাম: কার্তিক চন্দ্র দাস বাড়ির নং : n0003 বয়স : 49 লিঙ্গ : পুরুষ	WB/38/262/615889 ফটো উপলব্ধ	50 নাম : তাপসী দাস স্বামীর নাম: সুশান্ত দাস বাড়ির নং : n0003 বয়স : 36 লিঙ্গ : মহিলা	NAZ0860064 ফটো উপলব্ধ	51 নাম : জয়ন্ত দাস পিতার নাম: কার্তিক চন্দ্র দাস বাড়ির নং : n0003 বয়স : 42 লিঙ্গ : পুরুষ	GDV2743524 ফটো উপলব্ধ
52 নাম : তারক নাথ দাস পিতার নাম: কার্তিক চন্দ্র দাস বাড়ির নং : n0003 বয়স : 45 লিঙ্গ : পুরুষ	GDV1557578 ফটো উপলব্ধ	53 নাম : রুমা দাস স্বামীর নাম: তারকনাথ দাস বাড়ির নং : n0003 বয়স : 35 লিঙ্গ : মহিলা	NAZ0860056 ফটো উপলব্ধ	54 নাম : ভক্ত দাস পিতার নাম: গোপাল দাস বাড়ির নং : n0004 বয়স : 63 লিঙ্গ : পুরুষ	WB/38/262/615134 ফটো উপলব্ধ
55 নাম : কৃষ্ণা দাস স্বামীর নাম: ভক্ত দাস বাড়ির নং : n0004 বয়স : 58 লিঙ্গ : মহিলা	WB/38/262/615544 ফটো উপলব্ধ	56 নাম : সোমনাথ দাস পিতার নাম: ভক্ত দাস বাড়ির নং : n0004 বয়স : 40 লিঙ্গ : পুরুষ	GDV2833093 ফটো উপলব্ধ	57 নাম : পুতুল দাস স্বামীর নাম: ষষ্ঠীপদ দাস বাড়ির নং : n0004 বয়স : 66 লিঙ্গ : মহিলা	WB/38/262/615635 ফটো উপলব্ধ
58 নাম : দেবাশীষ দাস পিতার নাম: ষষ্ঠীপদ দাস বাড়ির নং : n0004 বয়স : 46 লিঙ্গ : পুরুষ	WB/38/262/615892 ফটো উপলব্ধ	59 নাম : চায়না দাস স্বামীর নাম: দেবাশীষ দাস বাড়ির নং : n0004 বয়স : 43 লিঙ্গ : মহিলা	GDV1557461 ফটো উপলব্ধ	60 নাম : দেবাশীষ দাস পিতার নাম: ষষ্ঠীপদ দাস বাড়ির নং : n0004 বয়স : 45 লিঙ্গ : পুরুষ	GDV2409894 ফটো উপলব্ধ

61 নাম : শান্তনা দাস স্বামীর নাম: সেবাসীষ দাস বাড়ির নং : n0004 বয়স : 38 লিঙ্গ : মহিলা	NAZ1250273 ফটো উপলব্ধ	62 নাম : মনি দাস স্বামীর নাম: দীপক দাস বাড়ির নং : n0056 বয়স : 40 লিঙ্গ : মহিলা	GDV3122850 ফটো উপলব্ধ	63 নাম : সঙ্গীতা কুমারী রোয়ী পিতার নাম: দেবতার খোকা বাড়ির নং : এন0056 বয়স : 23 লিঙ্গ : মহিলা	NAZ1898584 ফটো উপলব্ধ
64 নাম : মৌমিতা নায়েক পিতার নাম: বিপদতারন নায়েক বাড়ির নং : এন15 বয়স : 31 লিঙ্গ : মহিলা	ZQP1705193 ফটো উপলব্ধ	65 নাম : পুনম প্রসাদ স্বামীর নাম: কমলাকার প্রসাদ বাড়ির নং : n0223 বয়স : 63 লিঙ্গ : মহিলা	LTY0147900 ফটো উপলব্ধ	66 নাম : পবিতা বাউরী স্বামীর নাম: বিল্ট বাউরী বাড়ির নং : n0291 বয়স : 35 লিঙ্গ : মহিলা	NAZ1537356 ফটো উপলব্ধ
67 নাম : নমিতা বাউরী স্বামীর নাম: অমর বাউরী বাড়ির নং : n0064 বয়স : 64 লিঙ্গ : মহিলা	NAZ0966614 ফটো উপলব্ধ	68 নাম : প্রিয়শ্রী বাউরী পিতার নাম: বাপ্পাদিত্য বাউরী বাড়ির নং : নং 0045 বয়স : 21 লিঙ্গ : মহিলা	NAZ1917244 ফটো উপলব্ধ	69 নাম : বিপদতারন বাদ্যকর পিতার নাম: শ্রীপতি বাদ্যকর বাড়ির নং : n0021 বয়স : 54 লিঙ্গ : পুরুষ	WB/38/262/615882 ফটো উপলব্ধ
70 নাম : মনিকা বাদ্যকর স্বামীর নাম: বিপদতারন বাদ্যকর বাড়ির নং : n0021 বয়স : 51 লিঙ্গ : মহিলা	WB/38/262/615611 ফটো উপলব্ধ	71 নাম : তাপস বাদ্যকর পিতার নাম: শ্রীপতি বাদ্যকর বাড়ির নং : n0021 বয়স : 46 লিঙ্গ : পুরুষ	GDV1143270 ফটো উপলব্ধ	72 নাম : রেখা বাদ্যকর স্বামীর নাম: তাপস বাদ্যকর বাড়ির নং : n0021 বয়স : 46 লিঙ্গ : মহিলা	GDV1557941 ফটো উপলব্ধ
73 নাম : রঞ্জিত বাদ্যকর পিতার নাম: ভূধর বাদ্যকর বাড়ির নং : n0021 বয়স : 59 লিঙ্গ : পুরুষ	WB/38/262/615656 ফটো উপলব্ধ	74 নাম : অর্পনা বাদ্যকর স্বামীর নাম: রঞ্জিত বাদ্যকর বাড়ির নং : n0021 বয়স : 52 লিঙ্গ : মহিলা	WB/38/262/615270 ফটো উপলব্ধ	75 নাম : নমিতা বাদ্যকর স্বামীর নাম: বাপি বাদ্যকর বাড়ির নং : n0021 বয়স : 47 লিঙ্গ : মহিলা	GDV1557933 ফটো উপলব্ধ
76 নাম : দীপক দাস পিতার নাম: দোলগোবিন্দ দাস বাড়ির নং : 0125 বয়স : 47 লিঙ্গ : পুরুষ	WB/38/262/633278 ফটো উপলব্ধ	77 নাম : শ্রাবনী দাস স্বামীর নাম: দীপক দাস বাড়ির নং : 0125 বয়স : 42 লিঙ্গ : মহিলা	NAZ1329622 ফটো উপলব্ধ	78 নাম : আনন্দ বাদ্যকর পিতার নাম: বিপদ তারন বাদ্যকর বাড়ির নং : এন0125 বয়স : 24 লিঙ্গ : পুরুষ	NAZ1799139 ফটো উপলব্ধ
79 নাম : তুলসী বাসরী স্বামীর নাম: জগবন্ধু বাসরী বাড়ির নং : এন0125 বয়স : 70 লিঙ্গ : মহিলা	NAZ1799279 ফটো উপলব্ধ	80 নাম : মন্দিরা ভাণ্ডারী স্বামীর নাম: মিতুন ভাণ্ডারী বাড়ির নং : N0574 বয়স : 27 লিঙ্গ : মহিলা	NAZ1698182 ফটো উপলব্ধ	81 নাম : শিখা ভাণ্ডারী স্বামীর নাম: মিলন ভাণ্ডারী বাড়ির নং : এন007 বয়স : 25 লিঙ্গ : মহিলা	NAZ1798867 ফটো উপলব্ধ
82 নাম : দোদন ভাণ্ডারী পিতার নাম: সোমনাথ ভাণ্ডারী বাড়ির নং : এন0007 বয়স : 23 লিঙ্গ : পুরুষ	NAZ1798586 ফটো উপলব্ধ	83 নাম : শুভম ভান্ডারী পিতার নাম: শিশির ভান্ডারী বাড়ির নং : n0296 বয়স : 27 লিঙ্গ : পুরুষ	NAZ1545201 ফটো উপলব্ধ	84 নাম : নিশিথ ভান্ডারী পিতার নাম: ফকির ভান্ডারী বাড়ির নং : n0007 বয়স : 63 লিঙ্গ : পুরুষ	WB/38/262/615429 ফটো উপলব্ধ
85 নাম : মাধবী ভান্ডারী স্বামীর নাম: নিশিথ ভান্ডারী বাড়ির নং : n0007 বয়স : 60 লিঙ্গ : মহিলা	WB/38/262/615447 ফটো উপলব্ধ	86 নাম : শিশির ভান্ডারী পিতার নাম: ফকির ভান্ডারী বাড়ির নং : n0007 বয়স : 61 লিঙ্গ : পুরুষ	WB/38/262/615797 ফটো উপলব্ধ	87 নাম : বর্না ভান্ডারী স্বামীর নাম: শিশির ভান্ডারী বাড়ির নং : n0007 বয়স : 58 লিঙ্গ : মহিলা	WB/38/262/615396 ফটো উপলব্ধ
88 নাম : ধনঞ্জয় ভান্ডারী পিতার নাম: ফকির ভান্ডারী বাড়ির নং : n0007 বয়স : 59 লিঙ্গ : পুরুষ	WB/38/262/615597 ফটো উপলব্ধ	89 নাম : সাধনা ভান্ডারী স্বামীর নাম: ধনঞ্জয় ভান্ডারী বাড়ির নং : n0007 বয়স : 47 লিঙ্গ : মহিলা	GDV1143643 ফটো উপলব্ধ	90 নাম : সোমনাথ ভান্ডারী পিতার নাম: ফকির ভান্ডারী বাড়ির নং : n0007 বয়স : 51 লিঙ্গ : পুরুষ	WB/38/262/615166 ফটো উপলব্ধ

91 নাম : মিঠুন ভাঙ্গুরী পিতার নাম: নিশীথ ভাঙ্গুরী বাড়ির নং : n0007 বয়স : 38 লিঙ্গ : পুরুষ	NAZ0728774 ফটো উপলব্ধ	92 নাম : মিলন ভান্ডারী পিতার নাম: নিশীথ ভান্ডারী বাড়ির নং : n0007 বয়স : 35 লিঙ্গ : পুরুষ	NAZ0860098 ফটো উপলব্ধ	93 নাম : দোলন ভান্ডারী পিতার নাম: নিশীথ ভান্ডারী বাড়ির নং : n0007 বয়স : 35 লিঙ্গ : পুরুষ	NAZ0860080 ফটো উপলব্ধ
94 নাম : অরুন মুখার্জী পিতার নাম: নকুল মুখার্জী বাড়ির নং : n0029 বয়স : 56 লিঙ্গ : পুরুষ	WB/38/262/615956 ফটো উপলব্ধ	95 নাম : প্রতিমা মুখার্জী স্বামীর নাম: অরুন মুখার্জী বাড়ির নং : n0029 বয়স : 53 লিঙ্গ : মহিলা	WB/38/262/615955 ফটো উপলব্ধ	96 নাম : ভবানী মুখার্জী স্বামীর নাম: ডালিম মুখার্জী বাড়ির নং : n0029 বয়স : 53 লিঙ্গ : মহিলা	WB/38/262/615945 ফটো উপলব্ধ
97 নাম : পিটু মুখার্জী পিতার নাম: ডালিম মুখার্জী বাড়ির নং : n0029 বয়স : 37 লিঙ্গ : পুরুষ	NAZ0728717 ফটো উপলব্ধ	98 নাম : অনিতা অধিকারী স্বামীর নাম: শঙ্কর অধিকারী বাড়ির নং : n0029 বয়স : 47 লিঙ্গ : মহিলা	NAZ0728709 ফটো উপলব্ধ	99 নাম : পাপু মুখার্জী পিতার নাম: নকড়ি মুখার্জী বাড়ির নং : n0029 বয়স : 45 লিঙ্গ : পুরুষ	GDV1557149 ফটো উপলব্ধ
100 নাম : চন্দনা অধিকারী স্বামীর নাম: গৌতম অধিকারী বাড়ির নং : n0029 বয়স : 37 লিঙ্গ : মহিলা	NAZ0860163 ফটো উপলব্ধ	101 নাম : রত্ন মুখার্জী পিতার নাম: অরুন মুখার্জী বাড়ির নং : n0029 বয়স : 37 লিঙ্গ : পুরুষ	GDV3059375 ফটো উপলব্ধ	102 নাম : সুবর্ণা মুখার্জী স্বামীর নাম: পাপু মুখার্জী বাড়ির নং : n0029 বয়স : 35 লিঙ্গ : মহিলা	NAZ0966655 ফটো উপলব্ধ
103 নাম : বুলুরানী মুখার্জী স্বামীর নাম: নকড়ি মুখার্জী বাড়ির নং : n0029 বয়স : 62 লিঙ্গ : মহিলা	WB/38/262/615943 ফটো উপলব্ধ	104 নাম : সুস্মিতা মুখার্জী স্বামীর নাম: রত্ন মুখার্জী বাড়ির নং : এন0029 বয়স : 25 লিঙ্গ : মহিলা	NAZ1798529 ফটো উপলব্ধ	105 নাম : বনশ্রী মন্ডল স্বামীর নাম: বুবাই মন্ডল বাড়ির নং : এন0126 বয়স : 28 লিঙ্গ : মহিলা	NAZ1799204 ফটো উপলব্ধ
106 নাম : স্বাতী মন্ডল স্বামীর নাম: বিমল মন্ডল বাড়ির নং : n0011 বয়স : 32 লিঙ্গ : মহিলা	NAZ1032168 ফটো উপলব্ধ	107 নাম : বিকাশ মণ্ডল পিতার নাম: নরেশ চন্দ্র মণ্ডল বাড়ির নং : n0005 বয়স : 48 লিঙ্গ : পুরুষ	GDV1557586 ফটো উপলব্ধ	108 নাম : ছন্দা মন্ডল স্বামীর নাম: সুজিত মন্ডল বাড়ির নং : n0057 বয়স : 50 লিঙ্গ : মহিলা	NAZ1697895 ফটো উপলব্ধ
109 নাম : উত্তম মন্ডল পিতার নাম: মনিলাল মন্ডল বাড়ির নং : n0014 বয়স : 52 লিঙ্গ : পুরুষ	NAZ1698091 ফটো উপলব্ধ	110 নাম : বিনয় মন্ডল পিতার নাম: মনিলাল মন্ডল বাড়ির নং : n0014 বয়স : 52 লিঙ্গ : পুরুষ	NAZ1697929 ফটো উপলব্ধ	111 নাম : সঙ্গীতা মন্ডল স্বামীর নাম: দেবব্রত মন্ডল বাড়ির নং : N0047 বয়স : 24 লিঙ্গ : মহিলা	NAZ1698208 ফটো উপলব্ধ
112 নাম : শুভম রজাক মায়ের নাম: বরনা রজাক বাড়ির নং : N0024 বয়স : 25 লিঙ্গ : পুরুষ	NAZ1698174 ফটো উপলব্ধ	113 নাম : সুরজ মন্ডল পিতার নাম: সুজয় মন্ডল বাড়ির নং : নং 0025 বয়স : 22 লিঙ্গ : পুরুষ	NAZ1924893 ফটো উপলব্ধ	114 নাম : বকুল পাল লায়েক স্বামীর নাম: বিশ্বজিৎ লায়েক বাড়ির নং : নং 0045 বয়স : 34 লিঙ্গ : মহিলা	NAZ1929710 ফটো উপলব্ধ
115 নাম : সাধন মন্ডল পিতার নাম: শ্যামাপদ মন্ডল বাড়ির নং : n0016 বয়স : 56 লিঙ্গ : পুরুষ	NAZ1898436 ফটো উপলব্ধ	116 নাম : বিজন কুমার মন্ডল পিতার নাম: মদন মোহন মন্ডল বাড়ির নং : n0010 বয়স : 51 লিঙ্গ : পুরুষ	NAZ1898097 ফটো উপলব্ধ	117 নাম : মৌসুমী লায়েক মন্ডল স্বামীর নাম: প্রসেনজিত মন্ডল বাড়ির নং : এন0016 বয়স : 24 লিঙ্গ : মহিলা	NAZ1891613 ফটো উপলব্ধ
118 নাম : বিশ্বজিৎ মন্ডল পিতার নাম: মাধব চন্দ্র মন্ডল বাড়ির নং : n0012 বয়স : 62 লিঙ্গ : পুরুষ	NAZ1898444 ফটো উপলব্ধ	119 নাম : কুমকুম মন্ডল স্বামীর নাম: দেবেন মন্ডল বাড়ির নং : এন05 বয়স : 49 লিঙ্গ : মহিলা	NAZ1855816 ফটো উপলব্ধ	120 নাম : শুভজীৎ মন্ডল পিতার নাম: ননীচোরা মন্ডল বাড়ির নং : এন0011 বয়স : 23 লিঙ্গ : পুরুষ	NAZ1898329 ফটো উপলব্ধ

121 নাম : নিতু মন্ডল স্বামীর নাম: মিলন মন্ডল বাড়ির নং : এন0010 বয়স : 30 লিঙ্গ : মহিলা	IEP1869767 ফটো উপলব্ধ	122 নাম : গয়াচাঁদ মন্ডল পিতার নাম: প্রভাত মন্ডল বাড়ির নং : n0024 বয়স : 34 লিঙ্গ : পুরুষ	NAZ0860148 ফটো উপলব্ধ	123 নাম : বৃষ্টি মন্ডল স্বামীর নাম: বিক্রম মন্ডল বাড়ির নং : নং 0025 বয়স : 23 লিঙ্গ : মহিলা	NAZ1917434 ফটো উপলব্ধ
124 নাম : সুভাষ মন্ডল পিতার নাম: নরেশ মন্ডল বাড়ির নং : এন0005 বয়স : 49 লিঙ্গ : পুরুষ	NAZ1922020 ফটো উপলব্ধ	125 নাম : নরেশ চন্দ্র মন্ডল পিতার নাম: দ্বিজপদ মন্ডল বাড়ির নং : n0005 বয়স : 69 লিঙ্গ : পুরুষ	NAZ1656495 ফটো উপলব্ধ	126 নাম : মামনি মণ্ডল স্বামীর নাম: সুভাষ মণ্ডল বাড়ির নং : এন0005 বয়স : 39 লিঙ্গ : মহিলা	NAZ0635516 ফটো উপলব্ধ
127 নাম : জগৎ মন্ডল পিতার নাম: প্রেমচাঁদ মন্ডল বাড়ির নং : এন0016 বয়স : 43 লিঙ্গ : পুরুষ	GDV2744878 ফটো উপলব্ধ	128 নাম : ইরা মন্ডল স্বামীর নাম: বিজন কুমার মন্ডল বাড়ির নং : n0010 বয়স : 47 লিঙ্গ : মহিলা	GDV1143858 ফটো উপলব্ধ	129 নাম : প্রতিমা মন্ডল স্বামীর নাম: তপন কুমার মন্ডল বাড়ির নং : n0010 বয়স : 63 লিঙ্গ : মহিলা	NAZ1957760 ফটো উপলব্ধ
130 নাম : সুমিত্রা মন্ডল স্বামীর নাম: নরেশ চন্দ্র মন্ডল বাড়ির নং : n0006 বয়স : 63 লিঙ্গ : মহিলা	NAZ1656503 ফটো উপলব্ধ	131 নাম : শিউলি লায়েক মন্ডল স্বামীর নাম: অনিমেষ মন্ডল বাড়ির নং : এন0020 বয়স : 23 লিঙ্গ : মহিলা	NAZ1963800 ফটো উপলব্ধ	132 নাম : মিতা মন্ডল স্বামীর নাম: বিদ্যাসাগর মন্ডল বাড়ির নং : n0016 বয়স : 41 লিঙ্গ : মহিলা	NAZ0860122 ফটো উপলব্ধ
133 নাম : ননীচোর মন্ডল পিতার নাম: আকাল চন্দ্র মন্ডল বাড়ির নং : n0011 বয়স : 53 লিঙ্গ : পুরুষ	WB/38/262/615240 ফটো উপলব্ধ	134 নাম : বিজয় মন্ডল পিতার নাম: মানিক লাল মন্ডল বাড়ির নং : n0025 বয়স : 60 লিঙ্গ : পুরুষ	WB/38/262/615261 ফটো উপলব্ধ	135 নাম : বসন্ত মন্ডল পিতার নাম: শক্তিপদ মন্ডল বাড়ির নং : n0017 বয়স : 73 লিঙ্গ : পুরুষ	WB/38/262/615557 ফটো উপলব্ধ
136 নাম : চায়না মন্ডল স্বামীর নাম: বসন্ত মন্ডল বাড়ির নং : n0017 বয়স : 67 লিঙ্গ : মহিলা	WB/38/262/615610 ফটো উপলব্ধ	137 নাম : হারাধন মন্ডল পিতার নাম: আকাল চন্দ্র মন্ডল বাড়ির নং : n0011 বয়স : 73 লিঙ্গ : পুরুষ	WB/38/262/615866 ফটো উপলব্ধ	138 নাম : নদীয়া মন্ডল পিতার নাম: আকাল চন্দ্র মন্ডল বাড়ির নং : n0011 বয়স : 65 লিঙ্গ : পুরুষ	WB/38/262/615869 ফটো উপলব্ধ
139 নাম : পিউ মাজি মন্ডল স্বামীর নাম: বিকাশ মন্ডল বাড়ির নং : 024 বয়স : 29 লিঙ্গ : মহিলা	NAZ1503879 ফটো উপলব্ধ	140 নাম : দীপ্তি মন্ডল স্বামীর নাম: বিনয় মন্ডল বাড়ির নং : n0014 বয়স : 36 লিঙ্গ : মহিলা	NAZ1132711 ফটো উপলব্ধ	141 নাম : রীতা মণ্ডল স্বামীর নাম: অজিত মণ্ডল বাড়ির নং : n0015 বয়স : 49 লিঙ্গ : মহিলা	GDV1156538 ফটো উপলব্ধ
142 নাম : মানিকলাল মন্ডল পিতার নাম: পঞ্চানন মন্ডল বাড়ির নং : n0025 বয়স : 83 লিঙ্গ : পুরুষ	GDV0748392 ফটো উপলব্ধ	143 নাম : কাজল মন্ডল পিতার নাম: পরেশ মন্ডল বাড়ির নং : n0006 বয়স : 46 লিঙ্গ : পুরুষ	GDV1156561 ফটো উপলব্ধ	144 নাম : প্রসেনজিত মন্ডল পিতার নাম: সাধন মন্ডল বাড়ির নং : n0016 বয়স : 34 লিঙ্গ : পুরুষ	NAZ0966630 ফটো উপলব্ধ
145 নাম : রিমা মন্ডল স্বামীর নাম: অমল মন্ডল বাড়ির নং : n0297 বয়স : 28 লিঙ্গ : মহিলা	NAZ1553007 ফটো উপলব্ধ	146 নাম : সরস্বতী মন্ডল স্বামীর নাম: জগৎ মন্ডল বাড়ির নং : n0293 বয়স : 34 লিঙ্গ : মহিলা	NAZ1537372 ফটো উপলব্ধ	147 নাম : শুভঙ্কর মন্ডল পিতার নাম: অজিত মন্ডল বাড়ির নং : n0295 বয়স : 27 লিঙ্গ : পুরুষ	NAZ1545193 ফটো উপলব্ধ
148 নাম : পুষ্পা মন্ডল স্বামীর নাম: শ্যামল মন্ডল বাড়ির নং : n0011 বয়স : 34 লিঙ্গ : মহিলা	NAZ0966259 ফটো উপলব্ধ	149 নাম : মিলন মণ্ডল পিতার নাম: তপন কুমার মণ্ডল বাড়ির নং : n0010 বয়স : 36 লিঙ্গ : পুরুষ	NAZ0728741 ফটো উপলব্ধ	150 নাম : রমা মন্ডল স্বামীর নাম: বিকাশ মন্ডল বাড়ির নং : n0005 বয়স : 35 লিঙ্গ : মহিলা	IEP1121326 ফটো উপলব্ধ

বিধানসভা নির্বাচনক্ষেত্রের নং, নাম : 279-জামুরিয়া
ভাগ নং, নাম : 1-তপসী স্কুল পাড়া

151	WB/38/262/615362	ফটো উপলব্ধ	নাম : পরেশ মন্ডল পিতার নাম: দ্বিজপদ মন্ডল বাড়ির নং : n0006 বয়স : 73 লিঙ্গ : পুরুষ
152	WB/38/262/615649	ফটো উপলব্ধ	নাম : দুলালী মন্ডল স্বামীর নাম: পরেশ মন্ডল বাড়ির নং : n0006 বয়স : 68 লিঙ্গ : মহিলা
153	WB/38/262/615891	ফটো উপলব্ধ	নাম : প্রভাষ মন্ডল পিতার নাম: পরেশ মন্ডল বাড়ির নং : n0006 বয়স : 49 লিঙ্গ : পুরুষ
154	NAZ1132695	ফটো উপলব্ধ	নাম : চৈতালী মন্ডল স্বামীর নাম: প্রভাষ মন্ডল বাড়ির নং : n0006 বয়স : 34 লিঙ্গ : মহিলা
155	WB/38/262/615579	ফটো উপলব্ধ	নাম : অসীম কুমার মন্ডল পিতার নাম: পরেশ চন্দ্র মন্ডল বাড়ির নং : n0006 বয়স : 52 লিঙ্গ : পুরুষ
156	GDV3009438	ফটো উপলব্ধ	নাম : সরস্বতী মন্ডল (মাজি) স্বামীর নাম: অসীম কুমার মন্ডল বাড়ির নং : n0006 বয়স : 43 লিঙ্গ : মহিলা
157	WB/38/262/615896	ফটো উপলব্ধ	নাম : স্বপন মন্ডল পিতার নাম: মদনমোহন মন্ডল বাড়ির নং : n0009 বয়স : 72 লিঙ্গ : পুরুষ
158	WB/38/262/615343	ফটো উপলব্ধ	নাম : আরতী মন্ডল স্বামীর নাম: স্বপন মন্ডল বাড়ির নং : n0009 বয়স : 64 লিঙ্গ : মহিলা
159	WB/38/262/615890	ফটো উপলব্ধ	নাম : তন্ময় মন্ডল পিতার নাম: স্বপন মন্ডল বাড়ির নং : n0009 বয়স : 48 লিঙ্গ : পুরুষ
160	GDV3059383	ফটো উপলব্ধ	নাম : শিল্পী মন্ডল স্বামীর নাম: তন্ময় মন্ডল বাড়ির নং : n0009 বয়স : 41 লিঙ্গ : মহিলা
161	GDV1143262	ফটো উপলব্ধ	নাম : মৃণ্ময় মণ্ডল পিতার নাম: স্বপন মণ্ডল বাড়ির নং : n0009 বয়স : 47 লিঙ্গ : পুরুষ
162	WB/38/262/615688	ফটো উপলব্ধ	নাম : তুলসী রানী মন্ডল স্বামীর নাম: হারাধন মন্ডল বাড়ির নং : n0011 বয়স : 71 লিঙ্গ : মহিলা
163	WB/38/262/615692	ফটো উপলব্ধ	নাম : ভারতী মন্ডল স্বামীর নাম: নন্দীয়া মন্ডল বাড়ির নং : n0011 বয়স : 58 লিঙ্গ : মহিলা
164	GDV2744837	ফটো উপলব্ধ	নাম : বিমল মন্ডল পিতার নাম: নন্দীয়া মন্ডল বাড়ির নং : n0011 বয়স : 39 লিঙ্গ : পুরুষ
165	GDV1558105	ফটো উপলব্ধ	নাম : চায়না মন্ডল স্বামীর নাম: ননীচোরা মন্ডল বাড়ির নং : n0011 বয়স : 49 লিঙ্গ : মহিলা
166	GDV1557594	ফটো উপলব্ধ	নাম : শ্যামল মণ্ডল পিতার নাম: হারাধন মণ্ডল বাড়ির নং : n0011 বয়স : 43 লিঙ্গ : পুরুষ
167	NAZ0728683	ফটো উপলব্ধ	নাম : অমল মণ্ডল পিতার নাম: নন্দীয়া মণ্ডল বাড়ির নং : n0011 বয়স : 39 লিঙ্গ : পুরুষ
168	WB/38/262/615588	ফটো উপলব্ধ	নাম : পদ্মা মন্ডল স্বামীর নাম: বিশ্বজিৎ মন্ডল বাড়ির নং : n0012 বয়স : 53 লিঙ্গ : মহিলা
169	NAZ1132679	ফটো উপলব্ধ	নাম : অনিমেশ মন্ডল পিতার নাম: বিশ্বজিৎ মন্ডল বাড়ির নং : n0012 বয়স : 31 লিঙ্গ : পুরুষ
170	WB/38/262/615900	ফটো উপলব্ধ	নাম : সঞ্জিত মন্ডল পিতার নাম: মাধব চন্দ্র মন্ডল বাড়ির নং : n0012 বয়স : 46 লিঙ্গ : পুরুষ
171	GDV1143304	ফটো উপলব্ধ	নাম : অভিজিৎ মন্ডল পিতার নাম: মাধব চন্দ্র মন্ডল বাড়ির নং : n0012 বয়স : 44 লিঙ্গ : পুরুষ
172	GDV1143882	ফটো উপলব্ধ	নাম : ছন্দা মন্ডল স্বামীর নাম: গৌতম মন্ডল বাড়ির নং : n0014 বয়স : 52 লিঙ্গ : মহিলা
173	NAZ0728733	ফটো উপলব্ধ	নাম : শঙ্করী মণ্ডল স্বামীর নাম: উত্তম মণ্ডল বাড়ির নং : n0014 বয়স : 42 লিঙ্গ : মহিলা
174	WB/38/262/615881	ফটো উপলব্ধ	নাম : মাধব চন্দ্র মন্ডল পিতার নাম: গোকুল চন্দ্র মন্ডল বাড়ির নং : n0015 বয়স : 82 লিঙ্গ : পুরুষ
175	WB/38/262/615648	ফটো উপলব্ধ	নাম : আশা লতা মন্ডল স্বামীর নাম: মাধব চন্দ্র মন্ডল বাড়ির নং : n0015 বয়স : 77 লিঙ্গ : মহিলা
176	WB/38/262/615699	ফটো উপলব্ধ	নাম : রঞ্জিত মন্ডল পিতার নাম: নবগোপাল মন্ডল বাড়ির নং : n0015 বয়স : 56 লিঙ্গ : পুরুষ
177	WB/38/262/615415	ফটো উপলব্ধ	নাম : অজিত মন্ডল পিতার নাম: নবগোপাল মন্ডল বাড়ির নং : n0015 বয়স : 53 লিঙ্গ : পুরুষ
178	WB/38/262/615661	ফটো উপলব্ধ	নাম : সঞ্জিত মন্ডল পিতার নাম: নবগোপাল মন্ডল বাড়ির নং : n0015 বয়স : 47 লিঙ্গ : পুরুষ
179	GDV2744894	ফটো উপলব্ধ	নাম : বনশ্রী মন্ডল স্বামীর নাম: সঞ্জিত মন্ডল বাড়ির নং : n0015 বয়স : 41 লিঙ্গ : মহিলা
180	NAZ1132653	ফটো উপলব্ধ	নাম : বুবাই মন্ডল পিতার নাম: রনজিৎ মন্ডল বাড়ির নং : n0015 বয়স : 31 লিঙ্গ : পুরুষ

181 নাম : সেবাদাসী মন্ডল স্বামীর নাম : প্রেমচাঁদ মন্ডল বাড়ির নং : n0016 বয়স : 54 লিঙ্গ : মহিলা	WB/38/262/615420	182 নাম : প্রতিমা মন্ডল স্বামীর নাম : সাধন মন্ডল বাড়ির নং : n0016 বয়স : 52 লিঙ্গ : মহিলা	NAZ1843143	183 নাম : বিদ্যা সাগর মণ্ডল পিতার নাম : প্রেম চাঁদ মণ্ডল বাড়ির নং : n0016 বয়স : 46 লিঙ্গ : পুরুষ	GDV1156553
184 নাম : বিষ্ণু যাদব পিতার নাম : জগন্নাথ যাদব বাড়ির নং : n0016 বয়স : 34 লিঙ্গ : পুরুষ	NAZ0860130	185 নাম : অচিন্ত মন্ডল পিতার নাম : শক্তিপদ মন্ডল বাড়ির নং : n0018 বয়স : 65 লিঙ্গ : পুরুষ	WB/38/262/615050	186 নাম : পাখী মন্ডল স্বামীর নাম : অচিন্ত মন্ডল বাড়ির নং : n0018 বয়স : 60 লিঙ্গ : মহিলা	WB/38/262/615408
187 নাম : প্রকাশ মন্ডল পিতার নাম : শক্তিপদ মন্ডল বাড়ির নং : n0019 বয়স : 60 লিঙ্গ : পুরুষ	WB/38/262/615660	188 নাম : প্রতিমা মন্ডল স্বামীর নাম : প্রকাশ মন্ডল বাড়ির নং : n0019 বয়স : 56 লিঙ্গ : মহিলা	WB/38/262/615406	189 নাম : সৈকত মন্ডল পিতার নাম : প্রকাশ মন্ডল বাড়ির নং : n0019 বয়স : 35 লিঙ্গ : পুরুষ	NAZ0966648
190 নাম : দেবব্রত মন্ডল পিতার নাম : প্রকাশ মন্ডল বাড়ির নং : n0019 বয়স : 31 লিঙ্গ : পুরুষ	NAZ1132687	191 নাম : প্রভাত মন্ডল পিতার নাম : বামাপদ মন্ডল বাড়ির নং : n0024 বয়স : 56 লিঙ্গ : পুরুষ	WB/38/262/615263	192 নাম : সরস্বতী মন্ডল স্বামীর নাম : প্রভাত মন্ডল বাড়ির নং : n0024 বয়স : 53 লিঙ্গ : মহিলা	WB/38/262/615399
193 নাম : বিকাশ মণ্ডল পিতার নাম : প্রভাত মণ্ডল বাড়ির নং : n0024 বয়স : 35 লিঙ্গ : পুরুষ	NAZ0728725	194 নাম : বিক্রম মন্ডল পিতার নাম : বিজয় মন্ডল বাড়ির নং : n0025 বয়স : 34 লিঙ্গ : পুরুষ	NAZ0966622	195 নাম : বিশাল মন্ডল পিতার নাম : বিজয় মন্ডল বাড়ির নং : n0025 বয়স : 31 লিঙ্গ : পুরুষ	NAZ1132661
196 নাম : সুজয় মণ্ডল পিতার নাম : মানিকলাল মণ্ডল বাড়ির নং : n0025 বয়স : 48 লিঙ্গ : পুরুষ	GDV1144021	197 নাম : রণজয় মন্ডল পিতার নাম : মানিক লাল মন্ডল বাড়ির নং : n0025 বয়স : 45 লিঙ্গ : পুরুষ	GDV1156702	198 নাম : রীনা মন্ডল স্বামীর নাম : সুজয় মন্ডল বাড়ির নং : n0025 বয়স : 42 লিঙ্গ : মহিলা	GDV2409902
199 নাম : জ্যোৎস্না মন্ডল স্বামীর নাম : রনজয় মন্ডল বাড়ির নং : n0025 বয়স : 36 লিঙ্গ : মহিলা	NAZ0860155	200 নাম : যোগেশ মন্ডল পিতার নাম : দ্বিজপদ মন্ডল বাড়ির নং : n0026 বয়স : 66 লিঙ্গ : পুরুষ	WB/38/262/615427	201 নাম : সন্তোষী মন্ডল স্বামীর নাম : যোগেশ মন্ডল বাড়ির নং : n0026 বয়স : 60 লিঙ্গ : মহিলা	WB/38/262/615650
202 নাম : অনাথ মন্ডল পিতার নাম : বামাপদ মন্ডল বাড়ির নং : n0028 বয়স : 71 লিঙ্গ : পুরুষ	WB/38/262/615114	203 নাম : বাবলু মন্ডল পিতার নাম : অনাথ মন্ডল বাড়ির নং : n0028 বয়স : 39 লিঙ্গ : পুরুষ	GDV2744860	204 নাম : পাপিয়া মন্ডল স্বামীর নাম : বাবলু মন্ডল বাড়ির নং : n0028 বয়স : 30 লিঙ্গ : মহিলা	NAZ1250208
205 নাম : বিরেশ মন্ডল পিতার নাম : অচিন্ত মন্ডল বাড়ির নং : n0054 বয়স : 38 লিঙ্গ : পুরুষ	GDV3122835	206 নাম : সৌরভ মহাপাত্র পিতার নাম : সুজীত মহাপাত্র বাড়ির নং : না বয়স : 36 লিঙ্গ : পুরুষ	NAZ1630037	207 নাম : বাদল মাজি পিতার নাম : প্রভাকর মাজি বাড়ির নং : n0027 বয়স : 83 লিঙ্গ : পুরুষ	WB/38/262/615283
208 নাম : জগন্নাথ মাজি পিতার নাম : বাদল মাজি বাড়ির নং : n0027 বয়স : 51 লিঙ্গ : পুরুষ	WB/38/262/615102	209 নাম : লক্ষী মাজি স্বামীর নাম : জগন্নাথ মাজি বাড়ির নং : n0027 বয়স : 48 লিঙ্গ : মহিলা	GDV1143965	210 নাম : অপু মাজী পিতার নাম : বাদল মাজী বাড়ির নং : n0027 বয়স : 39 লিঙ্গ : পুরুষ	GDV2744886

211 নাম : করণ মাঝী পিতার নাম: দীপক বাড়ির নং : এন0039 বয়স : 20 লিঙ্গ : পুরুষ	NAZ2015014 ফটো উপলব্ধ	212 নাম : শ্যামলী মাহাত্তী স্বামীর নাম: অভ্যেক মাহাত্তী বাড়ির নং : 0051 বয়স : 42 লিঙ্গ : মহিলা	NAZ1133545 ফটো উপলব্ধ	213 নাম : রেখা মাহাত্তী স্বামীর নাম: অনুকুল মাহাত্তী বাড়ির নং : 0124 বয়স : 57 লিঙ্গ : মহিলা	GDV3010667 ফটো উপলব্ধ
214 নাম : অনুকুল মাহাত্তী পিতার নাম: প্রমথ মাহাত্তী বাড়ির নং : 0124 বয়স : 62 লিঙ্গ : পুরুষ	WB/38/262/621001 ফটো উপলব্ধ	215 নাম : অভ্যেক মাহাত্তী পিতার নাম: অনুকুল মাহাত্তী বাড়ির নং : 0124 বয়স : 44 লিঙ্গ : পুরুষ	GDV1149087 ফটো উপলব্ধ	216 নাম : বিল্ট বাউরী পিতার নাম: রমানাথ বাউরী বাড়ির নং : n0051 বয়স : 36 লিঙ্গ : পুরুষ	GDV3122801 ফটো উপলব্ধ
217 নাম : পূজা কেম মিশ্র পিতার নাম: সত্যেন্দ্র মিশ্র বাড়ির নং : না বয়স : 28 লিঙ্গ : মহিলা	NAZ1614171 ফটো উপলব্ধ	218 নাম : দীপক মিশ্র পিতার নাম: সত্যেন্দ্র কুমার মিশ্র বাড়ির নং : N0127 বয়স : 25 লিঙ্গ : পুরুষ	NAZ1611227 ফটো উপলব্ধ	219 নাম : শেখনাথ মিশ্র পিতার নাম: কেশবরায়ন মিশ্র বাড়ির নং : n0042 বয়স : 54 লিঙ্গ : পুরুষ	GDV3009578 ফটো উপলব্ধ
220 নাম : প্রীতি কুমারী মিশ্র পিতার নাম: নরায়ণ মিশ্র বাড়ির নং : নং 000 বয়স : 24 লিঙ্গ : মহিলা	NAZ1867472 ফটো উপলব্ধ	221 নাম : সানি মৈত্র পিতার নাম: অনুপ মৈত্র বাড়ির নং : এন0030 বয়স : 22 লিঙ্গ : পুরুষ	NAZ1891522 ফটো উপলব্ধ	222 নাম : বিহারী যাদব পিতার নাম: সুধাময় যাদব বাড়ির নং : n0034 বয়স : 63 লিঙ্গ : পুরুষ	GDV3009495 ফটো উপলব্ধ
223 নাম : ব্রহ্মা যাদব পিতার নাম: বিহারী যাদব বাড়ির নং : n0034 বয়স : 35 লিঙ্গ : পুরুষ	NAZ0860189 ফটো উপলব্ধ	224 নাম : টিম্পু কুমারি পিতার নাম: বিহারী যাদব বাড়ির নং : n0034 বয়স : 34 লিঙ্গ : মহিলা	NAZ0860171 ফটো উপলব্ধ	225 নাম : বশিষ্ঠ যাদব পিতার নাম: বিহারী যাদব বাড়ির নং : n0034 বয়স : 31 লিঙ্গ : পুরুষ	NAZ1250257 ফটো উপলব্ধ
226 নাম : জগন্নাথ যাদব পিতার নাম: সুধাময় যাদব বাড়ির নং : n0043 বয়স : 66 লিঙ্গ : পুরুষ	GDV3009586 ফটো উপলব্ধ	227 নাম : শতরুপা রায় চ্যাটার্জী স্বামীর নাম: মহেশ্বর চ্যাটার্জী বাড়ির নং : N0008 বয়স : 33 লিঙ্গ : মহিলা	NAZ1537364 ফটো উপলব্ধ	228 নাম : অভিজিৎ লায়েক পিতার নাম: সুবল লায়েক বাড়ির নং : N05 বয়স : 40 লিঙ্গ : পুরুষ	GDV2692259 ফটো উপলব্ধ
229 নাম : মুনাল কান্ত লায়েক পিতার নাম: নারায়ন চন্দ্র লায়েক বাড়ির নং : N05 বয়স : 39 লিঙ্গ : পুরুষ	NAZ1032622 ফটো উপলব্ধ	230 নাম : প্রিয়া লায়েক স্বামীর নাম: নাড গোপাল লায়েক বাড়ির নং : এন0022 বয়স : 38 লিঙ্গ : মহিলা	NAZ1132729 ফটো উপলব্ধ	231 নাম : নিয়তি লায়েক স্বামীর নাম: যামিনীকান্ত লায়েক বাড়ির নং : n0022 বয়স : 78 লিঙ্গ : মহিলা	WB/38/262/615690 ফটো উপলব্ধ
232 নাম : ভৈরব লায়েক পিতার নাম: যামিনীকান্ত লায়েক বাড়ির নং : n0022 বয়স : 49 লিঙ্গ : পুরুষ	WB/38/262/615886 ফটো উপলব্ধ	233 নাম : নাডগোপাল লায়েক পিতার নাম: যামিনী কান্ত লায়েক বাড়ির নং : এন0022 বয়স : 44 লিঙ্গ : পুরুষ	GDV2743557 ফটো উপলব্ধ	234 নাম : ববিতা লায়েক স্বামীর নাম: ভৈরবনাথ লায়েক বাড়ির নং : n0022 বয়স : 42 লিঙ্গ : মহিলা	NAZ0636258 ফটো উপলব্ধ
235 নাম : রামকৃপাল সাউ পিতার নাম: আকল সাউ বাড়ির নং : n0038 বয়স : 54 লিঙ্গ : পুরুষ	GDV3009537 ফটো উপলব্ধ	236 নাম : অজয় সাউ পিতার নাম: গেন্দু সাউ বাড়ির নং : n0217 বয়স : 34 লিঙ্গ : পুরুষ	NAZ1132745 ফটো উপলব্ধ	237 নাম : রেখা সিং পিতার নাম: মহেশ সিং বাড়ির নং : n0282 বয়স : 33 লিঙ্গ : মহিলা	NAZ1447366 ফটো উপলব্ধ
238 নাম : সচিদানন্দ সিং পিতার নাম: জটাধারী সিং বাড়ির নং : n0036 বয়স : 57 লিঙ্গ : পুরুষ	GDV3009511 ফটো উপলব্ধ	239 নাম : নেহা কুমারী সিং পিতার নাম: শচিদানন্দ সিং বাড়ির নং : n0036 বয়স : 31 লিঙ্গ : মহিলা	NAZ1250232 ফটো উপলব্ধ	240 নাম : অভিনাশ সিং পিতার নাম: সচিদানন্দ সিং বাড়ির নং : n0036 বয়স : 31 লিঙ্গ : পুরুষ	NAZ1250240 ফটো উপলব্ধ

<p>241</p> <p>নাম : লীলা দেবী সিং স্বামীর নাম: সচিন্দ্রনাথ সিং বাড়ির নং : n0040 বয়স : 52 লিঙ্গ : মহিলা</p>	<p>GDV3009552</p> <p>ফটো উপলব্ধ</p>	<p>242</p> <p>নাম : প্রদীপ হাঁড়ি পিতার নাম: নিহারন হাঁড়ি বাড়ির নং : n0228 বয়স : 33 লিঙ্গ : মহিলা</p>	<p>NAZ1250265</p> <p>ফটো উপলব্ধ</p>	<p>243</p> <p>নাম : মধুমিতা রায় পিতার নাম: উৎকল রায় বাড়ির নং : নং 0044 বয়স : 21 লিঙ্গ : মহিলা</p>	<p>NAZ1986959</p> <p>ফটো উপলব্ধ</p>
<p>244</p> <p>নাম : সুস্মিতা রায় পিতার নাম: তরুণ রায় বাড়ির নং : নং 0033 বয়স : 20 লিঙ্গ : মহিলা</p>	<p>NAZ1986926</p> <p>ফটো উপলব্ধ</p>	<p>245</p> <p>নাম : শ্রীকান্ত দাস পিতার নাম: অনাথ দাস বাড়ির নং : নং 0099 বয়স : 21 লিঙ্গ : পুরুষ</p>	<p>NAZ1971787</p> <p>ফটো উপলব্ধ</p>	<p>246</p> <p>নাম : দেবজ্যোতি মন্ডল পিতার নাম: অসিম কুমার মন্ডল বাড়ির নং : নং 0023 বয়স : 21 লিঙ্গ : পুরুষ</p>	<p>NAZ1977040</p> <p>ফটো উপলব্ধ</p>
<p>247</p> <p>নাম : মধু ময় দাস পিতার নাম: দেবশীষ দাস বাড়ির নং : নং 0025 বয়স : 20 লিঙ্গ : পুরুষ</p>	<p>NAZ1977073</p> <p>ফটো উপলব্ধ</p>	<p>248</p> <p>নাম : মানস বাদ্যকর পিতার নাম: রঞ্জিত বাদ্যকর বাড়ির নং : 00 বয়স : 19 লিঙ্গ : পুরুষ</p>	<p>NAZ2042984</p> <p>ফটো উপলব্ধ</p>	<p>249</p> <p>নাম : অথর্ব অম্বস্ট পিতার নাম: আকাশ কুমার অম্বস্ট বাড়ির নং : তপসী বয়স : 19 লিঙ্গ : পুরুষ</p>	<p>NAZ2063618</p> <p>ফটো উপলব্ধ</p>

250 নাম : শৌভিক মন্ডল মায়ের নাম: কুমকুম মন্ডল বাড়ির নং : এন0594 বয়স : 21 লিঙ্গ : পুরুষ	NAZ1988336 ফটো উপলব্ধ	251 নাম : জনাদিন প্রসাদ পিতার নাম: পুরীচ চামার বাড়ির নং : n0234 বয়স : 53 লিঙ্গ : পুরুষ	NAZ1250422 ফটো উপলব্ধ	252 নাম : অনিতা দেবী স্বামীর নাম: পুরীজ দেও মাহাতো বাড়ির নং : n0242 বয়স : 45 লিঙ্গ : মহিলা	DZD1304963 ফটো উপলব্ধ
253 নাম : ফুলা দেবী স্বামীর নাম: রামদরশ হরিজন বাড়ির নং : n0172 বয়স : 56 লিঙ্গ : মহিলা	GDV2745214 ফটো উপলব্ধ	254 নাম : সরিতা দেবী স্বামীর নাম: আশোক কুমার তেলী বাড়ির নং : n0267 বয়স : 43 লিঙ্গ : মহিলা	NAZ1425487 ফটো উপলব্ধ	255 নাম : ফরিদা খাতুন পিতার নাম: আজিমুল্লাহ আনসারি বাড়ির নং : এন0256 বয়স : 24 লিঙ্গ : মহিলা	NAZ1799063 ফটো উপলব্ধ
256 নাম : রনবিজয় কুমার পিতার নাম: রাম ধরস বাড়ির নং : n0171 বয়স : 34 লিঙ্গ : পুরুষ	NAZ1329143 ফটো উপলব্ধ	257 নাম : নূর জাহান স্বামীর নাম: মোহাম্মদ আরিফ হুসেন আনসারি বাড়ির নং : NHS 60 বয়স : 29 লিঙ্গ : মহিলা	NAZ1898758 ফটো উপলব্ধ	258 নাম : মেহরননিশা স্বামীর নাম: আজিমুল্লাহ আনসারি বাড়ির নং : n0256 বয়স : 59 লিঙ্গ : মহিলা	NAZ1329192 ফটো উপলব্ধ
259 নাম : মহঃ আরিফ হুসেন আনসারী পিতার নাম: মহঃ আজিমুল্লাহ বাড়ির নং : এন0256 বয়স : 36 লিঙ্গ : পুরুষ	XLJ0830125 ফটো উপলব্ধ	260 নাম : বন্দনা কুমারী ঝা পিতার নাম: শ্রী কান্ত ঝা বাড়ির নং : এন089 বয়স : 25 লিঙ্গ : মহিলা	NAZ1819440 ফটো উপলব্ধ	261 নাম : ঃঃঃঃঃঃ ঃঃঃঃ পিতার নাম: ঃঃঃঃঃ ঃ বাড়ির নং : এন089 বয়স : 30 লিঙ্গ : মহিলা	GCG5260674 ফটো উপলব্ধ
262 নাম : কবিতা কুন্ডু স্বামীর নাম: পার্শ্বসারথি কুন্ডু বাড়ির নং : a/6 বয়স : 37 লিঙ্গ : মহিলা	NAZ0966374 ফটো উপলব্ধ	263 নাম : উমা কুন্ডু স্বামীর নাম: প্রভাত কুন্ডু বাড়ির নং : n0074 বয়স : 56 লিঙ্গ : মহিলা	WB/38/262/615455 ফটো উপলব্ধ	264 নাম : পার্শ্বসারথি কুন্ডু মায়ের নাম: উমা কুন্ডু বাড়ির নং : n0074 বয়স : 38 লিঙ্গ : পুরুষ	GDV3059672 ফটো উপলব্ধ
265 নাম : ডলি কুমারী স্বামীর নাম: সন্তোষ কুমার সিং বাড়ির নং : এন0069 বয়স : 31 লিঙ্গ : মহিলা	NAZ1891514 ফটো উপলব্ধ	266 নাম : বাসু গোপ পিতার নাম: ইন্দু গোপ বাড়ির নং : n0131 বয়স : 59 লিঙ্গ : পুরুষ	GDV1143502 ফটো উপলব্ধ	267 নাম : সরিতা গোপ স্বামীর নাম: বাসু গোপ বাড়ির নং : n0131 বয়স : 56 লিঙ্গ : মহিলা	GDV1143445 ফটো উপলব্ধ
268 নাম : প্রজেক্ট গোপ পিতার নাম: বাসু গোপ বাড়ির নং : n0131 বয়স : 31 লিঙ্গ : পুরুষ	NAZ1132844 ফটো উপলব্ধ	269 নাম : অভিনাস গোপ পিতার নাম: বাসু গোপ বাড়ির নং : n0186 বয়স : 36 লিঙ্গ : পুরুষ	GDV3123049 ফটো উপলব্ধ	270 নাম : প্রভাত গোপ পিতার নাম: পঞ্চানন গোপ বাড়ির নং : n0274 বয়স : 60 লিঙ্গ : পুরুষ	NAZ0594689 ফটো উপলব্ধ
271 নাম : নিরুপমা গোপ স্বামীর নাম: প্রভাত গোপ বাড়ির নং : n0275 বয়স : 48 লিঙ্গ : মহিলা	NAZ0594697 ফটো উপলব্ধ	272 নাম : শুভজিত গোপ পিতার নাম: প্রভাত গোপ বাড়ির নং : n0276 বয়স : 32 লিঙ্গ : পুরুষ	NAZ1128057 ফটো উপলব্ধ	273 নাম : রাজ কুমার গোপ পিতার নাম: প্রভাত গোপ বাড়ির নং : n0277 বয়স : 30 লিঙ্গ : পুরুষ	NAZ1245125 ফটো উপলব্ধ
274 নাম : আশা গোপ স্বামীর নাম: উজ্জ্বল গোপ বাড়ির নং : এন14 বয়স : 35 লিঙ্গ : মহিলা	ANG1498799 ফটো উপলব্ধ	275 নাম : প্রজ্বল গোপ পিতার নাম: বসু গোপ বাড়ির নং : এন00228 বয়স : 26 লিঙ্গ : পুরুষ	NAZ1631639 ফটো উপলব্ধ	276 নাম : উজ্জ্বল গোপ মায়ের নাম: খেমা রানী গোপ বাড়ির নং : এন12 বয়স : 38 লিঙ্গ : পুরুষ	MCB2292696 ফটো উপলব্ধ
277 নাম : সুমন গোপ পিতার নাম: উজ্জ্বল গোপ বাড়ির নং : ভৈরব নগর বয়স : 20 লিঙ্গ : পুরুষ	NAZ2004208 ফটো উপলব্ধ	278 নাম : প্রতিমা ঘোষ স্বামীর নাম: তপন ঘোষ বাড়ির নং : এন00225 বয়স : 43 লিঙ্গ : মহিলা	NAZ1614478 ফটো উপলব্ধ	279 নাম : গীতা চ্যাটার্জী স্বামীর নাম: পাঁচকড়ি চ্যাটার্জী বাড়ির নং : n0085 বয়স : 54 লিঙ্গ : মহিলা	WB/38/262/615693 ফটো উপলব্ধ

বিধানসভা নির্বাচনক্ষেত্রের নং, নাম : 279-জামুরিয়া
ভাগ নং, নাম : 2-তপসী বাংলা এরিয়া কলোনী

280 নাম : লক্ষী চ্যাটাঙ্গী স্বামীর নাম: সুধীর কুমার চ্যাটাঙ্গী বাড়ির নং : n0199 বয়স : 62 লিঙ্গ : মহিলা	NAZ0860601 ফটো উপলব্ধ	281 নাম : লক্ষী চ্যাটাঙ্গী পিতার নাম: সুধীর কুমার চ্যাটাঙ্গী বাড়ির নং : n0207 বয়স : 39 লিঙ্গ : মহিলা	MCB2296762 ফটো উপলব্ধ	282 নাম : কৌশিক চ্যাটাঙ্গী পিতার নাম: উত্তম চ্যাটাঙ্গী বাড়ির নং : এন054 বয়স : 34 লিঙ্গ : পুরুষ	ANG0897728 ফটো উপলব্ধ
283 নাম : পাঁচকড়ি চ্যাটাঙ্গী পিতার নাম: বুধাকর চ্যাটাঙ্গী বাড়ির নং : n0085 বয়স : 64 লিঙ্গ : পুরুষ	NAZ1833946 ফটো উপলব্ধ	284 নাম : ছন্দা চ্যাটাঙ্গী স্বামীর নাম: মহেশ্বর চ্যাটাঙ্গী বাড়ির নং : n0165 বয়স : 51 লিঙ্গ : মহিলা	GDV2744167 ফটো উপলব্ধ	285 নাম : অঞ্জনা চ্যাটাঙ্গী স্বামীর নাম: উত্তম চ্যাটাঙ্গী বাড়ির নং : এন032 বয়স : 56 লিঙ্গ : মহিলা	ANG0591503 ফটো উপলব্ধ
286 নাম : মহেশ্বর চ্যাটাঙ্গী পিতার নাম: নবনীধর চ্যাটাঙ্গী বাড়ির নং : n0166 বয়স : 60 লিঙ্গ : পুরুষ	GDV2744159 ফটো উপলব্ধ	287 নাম : দীপ্তি চ্যাটাঙ্গী পিতার নাম: মহেশ্বর চ্যাটাঙ্গী বাড়ির নং : n0166 বয়স : 31 লিঙ্গ : মহিলা	NAZ1132836 ফটো উপলব্ধ	288 নাম : দিনেশচন্দ্র বা পিতার নাম: তেজনারায়ন বা বাড়ির নং : n0101 বয়স : 71 লিঙ্গ : পুরুষ	WB/38/262/615019 ফটো উপলব্ধ
289 নাম : বৃন্দা বা স্বামীর নাম: দিনেশচন্দ্র বা বাড়ির নং : n0101 বয়স : 66 লিঙ্গ : মহিলা	WB/38/262/615006 ফটো উপলব্ধ	290 নাম : রাজকুমার বা পিতার নাম: দিনেশ চন্দ্র বা বাড়ির নং : n0101 বয়স : 45 লিঙ্গ : পুরুষ	GDV1143254 ফটো উপলব্ধ	291 নাম : রাকেশকুমার বা পিতার নাম: দিনেশ চন্দ্র বা বাড়ির নং : n0101 বয়স : 42 লিঙ্গ : পুরুষ	GDV2744175 ফটো উপলব্ধ
292 নাম : রেখা তপাদার স্বামীর নাম: মধুসূদন তপাদার বাড়ির নং : n0263 বয়স : 62 লিঙ্গ : মহিলা	GDV0650663 ফটো উপলব্ধ	293 নাম : চন্দন তপাদার পিতার নাম: মধুসূদন তপাদার বাড়ির নং : n0264 বয়স : 44 লিঙ্গ : পুরুষ	GDV2302982 ফটো উপলব্ধ	294 নাম : বাপি তপাদার পিতার নাম: মধুসূদন তপাদার বাড়ির নং : n0265 বয়স : 42 লিঙ্গ : পুরুষ	GDV2690972 ফটো উপলব্ধ
295 নাম : আশোক কুমার তেলী পিতার নাম: বিশাম তেলী বাড়ির নং : n0268 বয়স : 48 লিঙ্গ : পুরুষ	NAZ1425545 ফটো উপলব্ধ	296 নাম : শক্তি কুমার পিতার নাম: অশোক কুমার তেলি বাড়ির নং : নং 0067 বয়স : 21 লিঙ্গ : পুরুষ	NAZ1916766 ফটো উপলব্ধ	297 নাম : রাজীব কুমার দে পিতার নাম: সুনীল কুমার দে বাড়ির নং : n064 বয়স : 46 লিঙ্গ : পুরুষ	JJL1659564 ফটো উপলব্ধ
298 নাম : সুপ্রিয়া দে স্বামীর নাম: রাজীব কুমার দে বাড়ির নং : এন061 বয়স : 42 লিঙ্গ : মহিলা	JJL2234326 ফটো উপলব্ধ	299 নাম : লছমী দেবী পিতার নাম: ছোট্টে লাল বাড়ির নং : n0278 বয়স : 39 লিঙ্গ : মহিলা	NAZ1447374 ফটো উপলব্ধ	300 নাম : তেতর ধোবী পিতার নাম: মঙ্গের ধোবী বাড়ির নং : n0065 বয়স : 64 লিঙ্গ : পুরুষ	GDV2368686 ফটো উপলব্ধ
301 নাম : উমানি ধোবী স্বামীর নাম: তেতর ধোবী বাড়ির নং : n0065 বয়স : 61 লিঙ্গ : মহিলা	GDV2368678 ফটো উপলব্ধ	302 নাম : ললিতা ধোবী পিতার নাম: তেতর ধোবী বাড়ির নং : n0065 বয়স : 28 লিঙ্গ : মহিলা	NAZ1698380 ফটো উপলব্ধ	303 নাম : নারায়ন চন্দ্র রজক পিতার নাম: বিমল রজক বাড়ির নং : এন065 বয়স : 54 লিঙ্গ : পুরুষ	GPP0297283 ফটো উপলব্ধ
304 নাম : অনন্য বন্দ্যোপাধ্যায় স্বামীর নাম: রাজকুমার বন্দ্যোপাধ্যায় বাড়ির নং : ডী-8 বয়স : 52 লিঙ্গ : মহিলা	NAZ1896596 ফটো উপলব্ধ	305 নাম : রাজকুমার বন্দ্যোপাধ্যায় মায়ের নাম: আর বন্দ্যোপাঠী বাড়ির নং : ডী-8 বয়স : 57 লিঙ্গ : পুরুষ	NAZ1896356 ফটো উপলব্ধ	306 নাম : আনন্দময় ব্যানার্জী পিতার নাম: শান্তিরাম ব্যানার্জী বাড়ির নং : এন14 বয়স : 51 লিঙ্গ : পুরুষ	GDV0611004 ফটো উপলব্ধ
307 নাম : লক্ষ্মী বাউরী পিতার নাম: সাধন বাউরী বাড়ির নং : এন0136 বয়স : 30 লিঙ্গ : মহিলা	NAZ1798354 ফটো উপলব্ধ	308 নাম : সোমা ব্যানার্জী স্বামীর নাম: আনন্দময় ব্যানার্জী বাড়ির নং : এন0136 বয়স : 44 লিঙ্গ : মহিলা	GDV2681773 ফটো উপলব্ধ	309 নাম : সম্রাট ব্যানার্জী পিতার নাম: সুদীপ ব্যানার্জী বাড়ির নং : n0239 বয়স : 22 লিঙ্গ : পুরুষ	NAZ1896455 ফটো উপলব্ধ

বিধানসভা নির্বাচনক্ষেত্রের নং, নাম : 279-জামুরিয়া
ভাগ নং, নাম : 2-তপসী বাংলা এরিয়া কলোনী

310 নাম : অর্চিতা ব্যানার্জী স্বামীর নাম: অনন্য বন্দ্যোপাধ্যায় বাড়ির নং : ডী-8 বয়স : 22 লিঙ্গ : মহিলা	NAZ1895499 ফটো উপলব্ধ	311 নাম : মহাশ্বেতা ব্যানার্জী স্বামীর নাম: সৌবীর ব্যানার্জী বাড়ির নং : n0080 বয়স : 65 লিঙ্গ : মহিলা	WB/38/262/615746 ফটো উপলব্ধ	312 নাম : লিপিকা ব্যানার্জী স্বামীর নাম: সুদীপ ব্যানার্জী বাড়ির নং : n0240 বয়স : 43 লিঙ্গ : মহিলা	NAZ1250471 ফটো উপলব্ধ
313 নাম : উষা ব্যানার্জী স্বামীর নাম: কৃষ্ণ গোপাল ব্যানার্জী বাড়ির নং : n0238 বয়স : 73 লিঙ্গ : মহিলা	NAZ2015568 ফটো উপলব্ধ	314 নাম : সুদীপ ব্যানার্জী পিতার নাম: কৃষ্ণ গোপাল ব্যানার্জী বাড়ির নং : n0239 বয়স : 49 লিঙ্গ : পুরুষ	NAZ2015550 ফটো উপলব্ধ	315 নাম : কৃষ্ণ গোপাল ব্যানার্জী পিতার নাম: দুর্গাদাস ব্যানার্জী বাড়ির নং : 000 বয়স : 77 লিঙ্গ : পুরুষ	NAZ2015667 ফটো উপলব্ধ
316 নাম : নন্দিতা বাউরী স্বামীর নাম: মাল্লাদিত্য বাউরী বাড়ির নং : n0128 বয়স : 44 লিঙ্গ : মহিলা	NAZ1425529 ফটো উপলব্ধ	317 নাম : লফর বাউরী পিতার নাম: কালো বাউরী বাড়ির নং : n0128 বয়স : 77 লিঙ্গ : পুরুষ	GDV1143585 ফটো উপলব্ধ	318 নাম : বাপ্পাদিত্য বাউরী পিতার নাম: লফর বাউরী বাড়ির নং : নং 0002 বয়স : 49 লিঙ্গ : পুরুষ	GDV1143791 ফটো উপলব্ধ
319 নাম : রীনা বাউরী স্বামীর নাম: বাপ্পাদিত্য বাউরী বাড়ির নং : নং 0002 বয়স : 46 লিঙ্গ : মহিলা	GDV1558154 ফটো উপলব্ধ	320 নাম : মাল্লাদিত্য বাউরী পিতার নাম: লফর বাউরী বাড়ির নং : n0128 বয়স : 43 লিঙ্গ : পুরুষ	GDV1143866 ফটো উপলব্ধ	321 নাম : সুনীল বাউরী পিতার নাম: ধরম বাউরী বাড়ির নং : n0144 বয়স : 55 লিঙ্গ : পুরুষ	WB/38/262/615130 ফটো উপলব্ধ
322 নাম : চম্পা বাউরী স্বামীর নাম: সুনীল বাউরী বাড়ির নং : n0144 বয়স : 50 লিঙ্গ : মহিলা	WB/38/262/615390 ফটো উপলব্ধ	323 নাম : রমা বাউরী স্বামীর নাম: প্রশান্ত বাউরী বাড়ির নং : সি/ও প্রশান্ত বাউরী বয়স : 28 লিঙ্গ : মহিলা	NAZ1999200 ফটো উপলব্ধ	324 নাম : সমান্তি বাউরী পিতার নাম: সাধন বাউরী বাড়ির নং : এন0123 বয়স : 24 লিঙ্গ : মহিলা	NAZ1797901 ফটো উপলব্ধ
325 নাম : মৌসুমী বাসরী স্বামীর নাম: মনোজ বাসরী বাড়ির নং : n0286 বয়স : 38 লিঙ্গ : মহিলা	NAZ1329002 ফটো উপলব্ধ	326 নাম : মনোজ বাসরী পিতার নাম: জগবন্ধু বাসরী বাড়ির নং : n0285 বয়স : 47 লিঙ্গ : পুরুষ	GDV2367852 ফটো উপলব্ধ	327 নাম : সুনীল কুমার রাওয়ান পিতার নাম: মোহন মণ্ডল বাড়ির নং : n0147 বয়স : 46 লিঙ্গ : পুরুষ	NAZ1032648 ফটো উপলব্ধ
328 নাম : মনি দেবী রাওয়ান স্বামীর নাম: সুনীল কুমার রাওয়ান বাড়ির নং : n0147 বয়স : 41 লিঙ্গ : মহিলা	NAZ1032572 ফটো উপলব্ধ	329 নাম : ঘনশ্যাম ভট্টাচার্য পিতার নাম: নারায়নচন্দ্র ভট্টাচার্য বাড়ির নং : n0143 বয়স : 71 লিঙ্গ : পুরুষ	WB/38/262/615442 ফটো উপলব্ধ	330 নাম : সুপ্রভাত ভট্টাচার্য পিতার নাম: নারায়নচন্দ্র ভট্টাচার্য বাড়ির নং : n0143 বয়স : 54 লিঙ্গ : পুরুষ	WB/38/262/615366 ফটো উপলব্ধ
331 নাম : সরস্বতী বাউরী পিতার নাম: সাধন বাউরী বাড়ির নং : এন0125 বয়স : 28 লিঙ্গ : মহিলা	NAZ1798032 ফটো উপলব্ধ	332 নাম : স্বপন মন্ডল পিতার নাম: সুধাকর মন্ডল বাড়ির নং : এন125 বয়স : 72 লিঙ্গ : পুরুষ	GDV3060183 ফটো উপলব্ধ	333 নাম : ছন্দা মন্ডল স্বামীর নাম: স্বপন মন্ডল বাড়ির নং : এন0125 বয়স : 60 লিঙ্গ : মহিলা	GDV3060191 ফটো উপলব্ধ
334 নাম : রাজ কুমার মন্ডল পিতার নাম: স্বপন মন্ডল বাড়ির নং : এন0125 বয়স : 43 লিঙ্গ : পুরুষ	GDV3123619 ফটো উপলব্ধ	335 নাম : গুপ্ত ব্যানার্জী স্বামীর নাম: রুদ্র প্রসাদ ব্যানার্জী বাড়ির নং : এন125 বয়স : 45 লিঙ্গ : মহিলা	NAZ0998203 ফটো উপলব্ধ	336 নাম : রুদ্র প্রসাদ ব্যানার্জী পিতার নাম: তিমির বরন ব্যানার্জী বাড়ির নং : এন0125 বয়স : 50 লিঙ্গ : পুরুষ	NAZ0998195 ফটো উপলব্ধ
337 নাম : সীমরন ব্যানার্জী পিতার নাম: রুদ্রপ্রসাদ ব্যানার্জী বাড়ির নং : এন0125 বয়স : 25 লিঙ্গ : মহিলা	NAZ1799303 ফটো উপলব্ধ	338 নাম : বিকাশ যাদব পিতার নাম: বারমেশ্বর যাদব বাড়ির নং : এন0125 বয়স : 23 লিঙ্গ : পুরুষ	NAZ1799055 ফটো উপলব্ধ	339 নাম : বুমা মন্ডল পিতার নাম: স্বপন মন্ডল বাড়ির নং : এন125 বয়স : 40 লিঙ্গ : মহিলা	GDV3060175 ফটো উপলব্ধ

340 নাম : গুঞ্জন ব্যানার্জী পিতার নাম: রুদ্র প্রসাদ ব্যানার্জী বাড়ির নং : নং 0031 বয়স : 22 লিঙ্গ : মহিলা	NAZ1924836 ফটো উপলব্ধ	341 নাম : রাখী ব্যানার্জী পিতার নাম: আনন্দময় ব্যানার্জী বাড়ির নং : এন0125 বয়স : 25 লিঙ্গ : মহিলা	NAZ1797976 ফটো উপলব্ধ	342 নাম : নীলাপ পুরুষোত্তম পিতার নাম: মোহন বাড়ির নং : n0125 বয়স : 51 লিঙ্গ : পুরুষ	WB/38/262/615479 ফটো উপলব্ধ
343 নাম : রাখি গোপ স্বামীর নাম: অরিনাশ গোপ বাড়ির নং : n0125 বয়স : 33 লিঙ্গ : মহিলা	NAZ1259860 ফটো উপলব্ধ	344 নাম : সঞ্চিতা মাজি পিতার নাম: রেখানাথ মাজি বাড়ির নং : গ্রাম- কনুস্তোরিয়া বয়স : 42 লিঙ্গ : মহিলা	GDV2744357 ফটো উপলব্ধ	345 নাম : মৌমিতা মাজি পিতার নাম: রেখানাথ মাজি বাড়ির নং : n0102 বয়স : 44 লিঙ্গ : মহিলা	GDV2744340 ফটো উপলব্ধ
346 নাম : রেখানাথ মাজি পিতার নাম: দুলালচন্দ্র মাজি বাড়ির নং : গ্রাম- কনুস্তোরিয়া বয়স : 78 লিঙ্গ : পুরুষ	NAZ1635713 ফটো উপলব্ধ	347 নাম : অর্পিতা মাজি পিতার নাম: রেখানাথ মাজি বাড়ির নং : n0120 বয়স : 40 লিঙ্গ : মহিলা	GDV3059680 ফটো উপলব্ধ	348 নাম : নিবেদিতা মাজি পিতার নাম: রেখানাথ মাজি বাড়ির নং : n0120 বয়স : 33 লিঙ্গ : মহিলা	NAZ1032556 ফটো উপলব্ধ
349 নাম : সুরজ দেও মাহাতো পিতার নাম: শ্যাম দয়াল মাহাতো বাড়ির নং : n0241 বয়স : 48 লিঙ্গ : পুরুষ	DZD1304591 ফটো উপলব্ধ	350 নাম : মীনা মিশ্র স্বামীর নাম: সত্যেন্দ্র কুমার মিশ্র বাড়ির নং : না বয়স : 51 লিঙ্গ : মহিলা	GDV1144054 ফটো উপলব্ধ	351 নাম : সত্যেন্দ্র কুমার মিশ্র পিতার নাম: লাটে বলেন্দ্র মিশ্র বাড়ির নং : না বয়স : 54 লিঙ্গ : পুরুষ	NAZ1697978 ফটো উপলব্ধ
352 নাম : আদিত্য মিশ্র পিতার নাম: সত্যেন্দ্র মিশ্র বাড়ির নং : না বয়স : 22 লিঙ্গ : পুরুষ	NAZ1898196 ফটো উপলব্ধ	353 নাম : মাধুরী মিশ্র পিতার নাম: সত্যেন্দ্র মিশ্র বাড়ির নং : না বয়স : 32 লিঙ্গ : মহিলা	NAZ1250349 ফটো উপলব্ধ	354 নাম : পূজা মৈত্র পিতার নাম: অনুপ মৈত্র বাড়ির নং : এন0082 বয়স : 24 লিঙ্গ : মহিলা	NAZ1829365 ফটো উপলব্ধ
355 নাম : ম্যানেজার যাদব পিতার নাম: ছবি যাদব বাড়ির নং : n0235 বয়স : 55 লিঙ্গ : পুরুষ	NAZ1250430 ফটো উপলব্ধ	356 নাম : গীতা যাদব স্বামীর নাম: ম্যানেজার যাদব বাড়ির নং : n0235 বয়স : 50 লিঙ্গ : মহিলা	NAZ1425560 ফটো উপলব্ধ	357 নাম : গুড়িয়া কুমারী যাদব পিতার নাম: বরমেশ্বর যাদব বাড়ির নং : এন0257 বয়স : 25 লিঙ্গ : মহিলা	NAZ1798925 ফটো উপলব্ধ
358 নাম : রাজেশ যাদব পিতার নাম: ম্যানেজার যাদব বাড়ির নং : N0235 বয়স : 25 লিঙ্গ : পুরুষ	NAZ1698414 ফটো উপলব্ধ	359 নাম : অনিল যাদব পিতার নাম: ম্যানেজার যাদব বাড়ির নং : n0235 বয়স : 26 লিঙ্গ : পুরুষ	NAZ1698620 ফটো উপলব্ধ	360 নাম : বরমেশ্বর যাদব পিতার নাম: পরশুরাম যাদব বাড়ির নং : n0257 বয়স : 48 লিঙ্গ : পুরুষ	NAZ1329200 ফটো উপলব্ধ
361 নাম : প্রভবতী দেবী যাদব স্বামীর নাম: বরমেশ্বর যাদব বাড়ির নং : n0258 বয়স : 42 লিঙ্গ : মহিলা	NAZ1329218 ফটো উপলব্ধ	362 নাম : শিবাজী যাদব পিতার নাম: রামছবি যাদব বাড়ির নং : n0175 বয়স : 52 লিঙ্গ : পুরুষ	GDV3009685 ফটো উপলব্ধ	363 নাম : রেখা কুমারী যাদব পিতার নাম: শিবাজী যাদব বাড়ির নং : এন0021 বয়স : 26 লিঙ্গ : মহিলা	NAZ1631621 ফটো উপলব্ধ
364 নাম : ঝর্ণা রজক স্বামীর নাম: নারায়ন রজক বাড়ির নং : n0246 বয়স : 44 লিঙ্গ : মহিলা	NAZ1339316 ফটো উপলব্ধ	365 নাম : মুন্না কুমার রাউত পিতার নাম: অখিল রাউত বাড়ির নং : n0178 বয়স : 39 লিঙ্গ : পুরুষ	GDV3122959 ফটো উপলব্ধ	366 নাম : রাখী রায় স্বামীর নাম: তরুণ রায় বাড়ির নং : n0208 বয়স : 44 লিঙ্গ : মহিলা	NAZ1032564 ফটো উপলব্ধ
367 নাম : তরুণ রায় পিতার নাম: দুর্গাপ্রসাদ রায় বাড়ির নং : n0215 বয়স : 53 লিঙ্গ : পুরুষ	NAZ1032630 ফটো উপলব্ধ	368 নাম : বিশ্বজিৎ লায়েক পিতার নাম: সুবল লায়েক বাড়ির নং : এন012 বয়স : 42 লিঙ্গ : পুরুষ	GDV2303717 ফটো উপলব্ধ	369 নাম : যষ্টীরানী লায়েক স্বামীর নাম: সুবল লায়েক বাড়ির নং : N05 বয়স : 66 লিঙ্গ : মহিলা	GDV0652172 ফটো উপলব্ধ

বিধানসভা নির্বাচনক্ষেত্রের নং, নাম : 279-জামুরিয়া
ভাগ নং, নাম : 2-তপসী বাংলা এরিয়া কলোনী

370 নাম : সুবল লায়েক পিতার নাম: নকুল লায়েক বাড়ির নং : N05 বয়স : 68 লিঙ্গ : পুরুষ	GDV0652164 ফটো উপলব্ধ	371 নাম : রাজেশ সাউ পিতার নাম: গেন্দ সাউ বাড়ির নং : n0072 বয়স : 41 লিঙ্গ : পুরুষ	GDV2744589 ফটো উপলব্ধ	372 নাম : কেদার সাউ পিতার নাম: ভাগী সাউ বাড়ির নং : n0132 বয়স : 57 লিঙ্গ : পুরুষ	GDV1143999 ফটো উপলব্ধ
373 নাম : কেশরী দেবী সাউ স্বামীর নাম: কেদার সাউ বাড়ির নং : n0132 বয়স : 54 লিঙ্গ : মহিলা	GDV3009693 ফটো উপলব্ধ	374 নাম : নগেন্দ্র সাহানী পিতার নাম: জগদীশ সাহানী বাড়ির নং : n0137 বয়স : 46 লিঙ্গ : পুরুষ	GDV1143486 ফটো উপলব্ধ	375 নাম : রাজকুমার সাহানী পিতার নাম: জগদীশ সাহানী বাড়ির নং : n0137 বয়স : 43 লিঙ্গ : পুরুষ	GDV1558055 ফটো উপলব্ধ
376 নাম : সন্তোষ সাহানী পিতার নাম: জগদীশ সাহানী বাড়ির নং : n0137 বয়স : 34 লিঙ্গ : পুরুষ	NAZ1032655 ফটো উপলব্ধ	377 নাম : লালদায় দেবী স্বামীর নাম: নাগেন্দ্র সাহানী বাড়ির নং : n0137 বয়স : 40 লিঙ্গ : মহিলা	GDV3009719 ফটো উপলব্ধ	378 নাম : রামসকল সিং পিতার নাম: রামগতি সিং বাড়ির নং : n0173 বয়স : 58 লিঙ্গ : পুরুষ	GDV2833457 ফটো উপলব্ধ
379 নাম : সুবোধ কুমার সিং পিতার নাম: দশরথ সিং বাড়ির নং : n0134 বয়স : 44 লিঙ্গ : পুরুষ	GDV1558022 ফটো উপলব্ধ	380 নাম : আপরাজিতা সিং স্বামীর নাম: সুবোধ কুমার সিং বাড়ির নং : n0134 বয়স : 36 লিঙ্গ : মহিলা	NAZ1032580 ফটো উপলব্ধ	381 নাম : সন্তোষ কুমার সিং পিতার নাম: দশরথ সিং বাড়ির নং : n0134 বয়স : 42 লিঙ্গ : পুরুষ	NAZ0966556 ফটো উপলব্ধ
382 নাম : জনক সিং পিতার নাম: তারকেশ্বর সিং বাড়ির নং : n0138 বয়স : 50 লিঙ্গ : পুরুষ	GDV1143411 ফটো উপলব্ধ	383 নাম : সুনিতা সিং স্বামীর নাম: জনক সিং বাড়ির নং : n0138 বয়স : 47 লিঙ্গ : মহিলা	GDV1143429 ফটো উপলব্ধ	384 নাম : মীরা সিং স্বামীর নাম: ববন সিং বাড়ির নং : n0139 বয়স : 48 লিঙ্গ : মহিলা	GDV1143437 ফটো উপলব্ধ
385 নাম : প্রেরনা সিং পিতার নাম: জনক সিং বাড়ির নং : n0138 বয়স : 28 লিঙ্গ : মহিলা	NAZ1503887 ফটো উপলব্ধ	386 নাম : শ্রেয়া সিংহ পিতার নাম: জনক সিংহ বাড়ির নং : এ/67 বয়স : 20 লিঙ্গ : মহিলা	NAZ2001964 ফটো উপলব্ধ	387 নাম : সাওয়ারী দেবী সিং স্বামীর নাম: মহেশ সিং বাড়ির নং : n0283 বয়স : 63 লিঙ্গ : মহিলা	NAZ1447416 ফটো উপলব্ধ
388 নাম : সুনীল সিং পিতার নাম: মহেশ সিং বাড়ির নং : n0284 বয়স : 40 লিঙ্গ : পুরুষ	NAZ1447424 ফটো উপলব্ধ	389 নাম : বাবন সিং পিতার নাম: রাধাকৃষ্ণ সিং বাড়ির নং : n0139 বয়স : 54 লিঙ্গ : পুরুষ	WB/38/262/615854 ফটো উপলব্ধ	390 নাম : প্রিয়ান্কা সিং পিতার নাম: শচিদানন্দ সিং বাড়ির নং : n0036 বয়স : 28 লিঙ্গ : মহিলা	NAZ1698307 ফটো উপলব্ধ
391 নাম : অশোক সিং পিতার নাম: রাম শঙ্কর সিং বাড়ির নং : n0230 বয়স : 39 লিঙ্গ : পুরুষ	NAZ1250372 ফটো উপলব্ধ	392 নাম : চন্দন সিং পিতার নাম: শম্ভু সিং বাড়ির নং : এনএইচএস/17 বয়স : 43 লিঙ্গ : পুরুষ	NAZ0860551 ফটো উপলব্ধ	393 নাম : রশনি সিং পিতার নাম: শম্ভু সিং বাড়ির নং : হুস/17 বয়স : 34 লিঙ্গ : মহিলা	NAZ0860544 ফটো উপলব্ধ
394 নাম : শম্ভু সিংহ পিতার নাম: চাঁদ গোবিন্দ সিংহ বাড়ির নং : হুস/17 বয়স : 74 লিঙ্গ : পুরুষ	NAZ1964758 ফটো উপলব্ধ	395 নাম : নিলম সিংহ স্বামীর নাম: সুনীল সিংহ বাড়ির নং : এন223 বয়স : 36 লিঙ্গ : মহিলা	NAZ1798891 ফটো উপলব্ধ	396 নাম : নূতন দেবী স্বামীর নাম: শম্ভু সিং বাড়ির নং : হুস/17 বয়স : 56 লিঙ্গ : মহিলা	GDV1144013 ফটো উপলব্ধ
397 নাম : কুন্দন কুমার সিং পিতার নাম: শম্ভু সিং বাড়ির নং : হুস/17 বয়স : 30 লিঙ্গ : পুরুষ	NAZ0860528 ফটো উপলব্ধ	398 নাম : জ্যোতি সিং পিতার নাম: শম্ভু সিং বাড়ির নং : হুস/17 বয়স : 36 লিঙ্গ : মহিলা	NAZ0860536 ফটো উপলব্ধ	399 নাম : সুধানী হরিজন স্বামীর নাম: সন্তরাম হরিজন বাড়ির নং : নং বয়স : 73 লিঙ্গ : মহিলা	GDV2981041 ফটো উপলব্ধ

400	GDV1150671	ফটো উপলব্ধ	401	GDV2692291	ফটো উপলব্ধ	402	MCB1349893	ফটো উপলব্ধ
নাম : রামপলট হরিজন পিতার নাম: সন্তরাম হরিজন বাড়ির নং : নং বয়স : 47 লিঙ্গ : পুরুষ			নাম : চুমকি দেবী হরিজন স্বামীর নাম: রাম পলট হরিজন বাড়ির নং : নং বয়স : 45 লিঙ্গ : মহিলা			নাম : গীতা হেলা স্বামীর নাম: বিদেশী হেলা বাড়ির নং : এ017 বয়স : 53 লিঙ্গ : মহিলা		
403	NAZ1799097	ফটো উপলব্ধ	404	ANG1767946	ফটো উপলব্ধ	405	MCB2854230	ফটো উপলব্ধ
নাম : লক্ষ্মী হেলা মায়ের নাম: বিদেশী হেলা বাড়ির নং : এ017 বয়স : 26 লিঙ্গ : মহিলা			নাম : সন্দীপ হেলা পিতার নাম: গীতা হেলা বাড়ির নং : এ017 বয়স : 32 লিঙ্গ : পুরুষ			নাম : দীপক হেলা পিতার নাম: বিদেশী হেলা বাড়ির নং : এ017 বয়স : 39 লিঙ্গ : পুরুষ		
406	NAZ1799121	ফটো উপলব্ধ	407	NAZ1329184	ফটো উপলব্ধ	408	NAZ2007607	ফটো উপলব্ধ
নাম : খোমিয়া হেলা স্বামীর নাম: দীপক হেলা বাড়ির নং : এ017 বয়স : 33 লিঙ্গ : মহিলা			নাম : আসফাক হোসেন পিতার নাম: আজমুল্লাহ আনসারী বাড়ির নং : n0253 বয়স : 29 লিঙ্গ : পুরুষ			নাম : উত্তম চ্যাটার্জী পিতার নাম: শ্রীধর চ্যাটার্জী বাড়ির নং : ভৈরব পল্লি বয়স : 63 লিঙ্গ : পুরুষ		
409	RAS1753706	ফটো উপলব্ধ	410	NAZ2042612	ফটো উপলব্ধ	411	NAZ2052637	ফটো উপলব্ধ
নাম : সন্তোষ চন্দ্র পিতার নাম: শান্ত সন্তোষ বাড়ির নং : নং055 বয়স : 36 লিঙ্গ : মহিলা			নাম : সূর্য ঠাকুর পিতার নাম: দিলীপ ঠাকুর বাড়ির নং : এন00227 বয়স : 19 লিঙ্গ : পুরুষ			নাম : দিলীপ ঠাকুর পিতার নাম: রাজেন্দ্র প্রসাদ ঠাকুর বাড়ির নং : এন00225 বয়স : 46 লিঙ্গ : পুরুষ		
412	NAZ2052645	ফটো উপলব্ধ	413	NAZ2052652	ফটো উপলব্ধ	414	NAZ2054625	ফটো উপলব্ধ
নাম : চন্দনা ঠাকুর স্বামীর নাম: দিলীপ ঠাকুর বাড়ির নং : এন00225 বয়স : 46 লিঙ্গ : মহিলা			নাম : কবিতা ঠাকুর পিতার নাম: দিলীপ ঠাকুর বাড়ির নং : এন00225 বয়স : 22 লিঙ্গ : মহিলা			নাম : সম্পা ব্যানার্জী স্বামীর নাম: প্রসেনজিৎ ব্যানার্জী বাড়ির নং : এন00227 বয়স : 22 লিঙ্গ : মহিলা		
415	NAZ2054872	ফটো উপলব্ধ	416	NAZ2055507	ফটো উপলব্ধ			
নাম : জয়শ্রী লায়েক পিতার নাম: ভৈরব নাথ লায়েক বাড়ির নং : এন0022 বয়স : 19 লিঙ্গ : মহিলা			নাম : প্রীত কুমার সাহানি পিতার নাম: নাগেন্দ্র সাহানি বাড়ির নং : এন0069 বয়স : 19 লিঙ্গ : পুরুষ					

বিধানসভা নির্বাচনক্ষেত্রের নং, নাম : 279-জামুরিয়া

1- সংযোজন তালিকা 1 (01-01-2026 28-02-2026)

417	2	NAZ2075190		418	1	NAZ2075299	
নাম : রাজকুমার বন্দ্যোপাধ্যায় পিতার নাম: রণেন্দ্রনাথ বন্দ্যোপাধ্যায় বাড়ির নং : কুটর নং দ-৪ বয়স : 57 লিঙ্গ : পুরুষ			ফটো উপলব্ধ	নাম : সবিতা মাঝী স্বামীর নাম: দীপক মাঝী বাড়ির নং : এন0039 বয়স : 35 লিঙ্গ : মহিলা			ফটো উপলব্ধ

নির্বাচক সংখ্যার সারসংক্ষেপ :								
A) নির্বাচকের সংখ্যা :								
	নির্বাচক তালিকার প্রকৃতি	নির্বাচক তালিকার পরিচিতি :	নির্বাচকের সংখ্যা :					
			পুরুষ	মহিলা	তৃতীয় লিঙ্গ	মোট		
I	মূল তালিকা	মূল তালিকা	বিশেষ নিবিড় সংশোধনী ২০২৬-এর চূড়ান্ত ভোটার তালিকা		214	202	0	416
II	1- সংযোজন তালিকা	সংযোজনী 1	বিশেষ সংক্ষিপ্ত সংশোধন 2026		1	1	0	2
III	2- বিয়োজন তালিকা	সংযোজনী 1	বিশেষ সংক্ষিপ্ত সংশোধন 2026		0	0	0	0
IV	'লিঙ্গ ক্ষেত্রের' পরিবর্তনের কারণে পার্থক্য			0	0	0	0	
নির্বাচকের মোট সংখ্যা (I+II-III+IV)				215	203	0	418	
B) ক্রটি সংশোধনের সংখ্যা :								
নির্বাচক তালিকার প্রকৃতি	নির্বাচক তালিকার পরিচিতি :	ক্রটি সংশোধনের সংখ্যা :						
সংযোজনী 1	বিশেষ সংক্ষিপ্ত সংশোধন 2026	0						

নির্বাচক নিবন্ধন আধিকারিকের স্বাক্ষর

E-মৃত, S-স্থানান্তরিত, R-একাধিকবার অন্তর্ভুক্ত, M-নিখোঁজ, Q-যোগ্য নহে