

নির্বাচক তালিকা 2026 S25 পশ্চিমবঙ্গ

বিধানসভা নির্বাচনক্ষেত্রের নং, নাম ও সংরক্ষণের স্থিতি : 280 - আসানসোল দক্ষিণ (সাধারণ)		অংশ নং : 24																			
বিধানসভা নির্বাচনক্ষেত্রটি যে লোকসভা নির্বাচনক্ষেত্রের / ক্ষেত্রসমূহের অন্তর্ভুক্ত তার নং, নাম ও সংরক্ষণ স্থিতি : 40 - আসানসোল (সাধারণ)																					
1. সংশোধনের পূর্ণ বিবরণ																					
সংশোধনের বৎসর :	2026	নির্বাচক তালিকার পরিচিতি :																			
ভিত্তি তারিখ :	01-01-2026	বিশেষ নিবিড় সংশোধনী ২০২৬-এর চূড়ান্ত ভোটার তালিকা																			
সংশোধনের প্রকৃতি :	বিশেষ নিবিড় সংশোধনী 2026																				
প্রকাশনার তারিখ :	28-02-2026																				
2. অংশ ও নির্বাচনী এলাকার পূর্ণ বিবরণ :																					
অংশের ভাগ নং ও নাম :																					
1-ছোট দিঘারী রোড নং ৪এর কোয়ার্টার্স সমূহ		<table style="width: 100%; border-collapse: collapse;"> <tr> <td style="width: 50%;">প্রধান শহর/গ্রাম</td> <td>: আসানসোল পৌরনিগম</td> </tr> <tr> <td>ওয়ার্ড</td> <td>: ৭৫</td> </tr> <tr> <td>থানা</td> <td>: হীরাপুর</td> </tr> <tr> <td>গ্রাম পঞ্চগয়েত</td> <td>:</td> </tr> <tr> <td>ব্লক</td> <td>:</td> </tr> <tr> <td>মহকুমা</td> <td>: আসানসোল সদর</td> </tr> <tr> <td>জেলা</td> <td>: পশ্চিম বর্ধমান</td> </tr> <tr> <td>পিন</td> <td>: 713326</td> </tr> </table>				প্রধান শহর/গ্রাম	: আসানসোল পৌরনিগম	ওয়ার্ড	: ৭৫	থানা	: হীরাপুর	গ্রাম পঞ্চগয়েত	:	ব্লক	:	মহকুমা	: আসানসোল সদর	জেলা	: পশ্চিম বর্ধমান	পিন	: 713326
প্রধান শহর/গ্রাম	: আসানসোল পৌরনিগম																				
ওয়ার্ড	: ৭৫																				
থানা	: হীরাপুর																				
গ্রাম পঞ্চগয়েত	:																				
ব্লক	:																				
মহকুমা	: আসানসোল সদর																				
জেলা	: পশ্চিম বর্ধমান																				
পিন	: 713326																				
2-ছোট দিঘারী রোড নং ৯এর কোয়ার্টার্স আংশিক																					
3-ছোটদিঘারী(নিউ টাউন)রোড নং 10																					
3. ভোট গ্রহন কেন্দ্রের পূর্ণ বিবরণ :																					
ভোট গ্রহন কেন্দ্রের নং, নাম :		ভোট গ্রহন কেন্দ্রের শ্রেণী :		শহরাঞ্চল																	
24 - মাল্টিপারপাস হল নং-১ ছোটদিঘারী		এই অংশে সহায়ক ভোটগ্রহন কেন্দ্রের সংখ্যা		0																	
ভোট গ্রহন কেন্দ্রের ঠিকানা :		:																			
মাল্টিপারপাস হল নং-১ ছোটদিঘারী, - রুম-1, ছোটদিঘারী (নিউটাউন)																					
4. নির্বাচকের সংখ্যা :																					
প্রথম ক্রমিক নং	শেষ ক্রমিক নং	মোট সংখ্যা																			
		পুরুষ	মহিলা	তৃতীয় লিঙ্গ	মোট																
1	208	123	82	0	205																

নির্বাচক নিবন্ধন আধিকারিকের স্বাক্ষর

Nazri Naksha

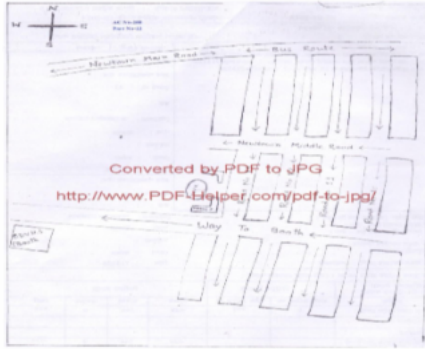

Google Map View

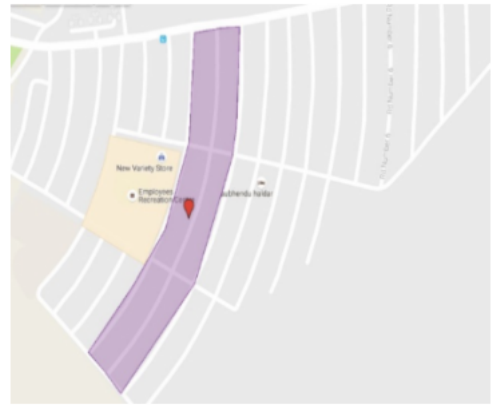

Polling Station Building Front View



Polling Station Front View



Cad View

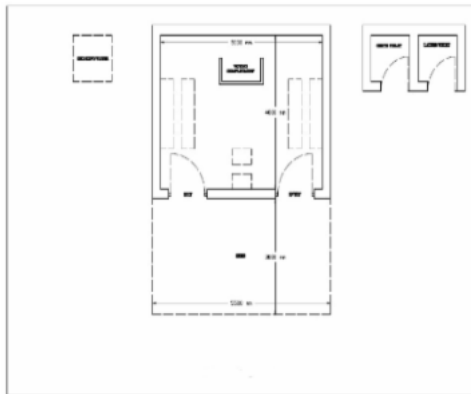

Key MAP View



বিধানসভা নির্বাচনক্ষেত্রের নং, নাম : 280-আসানসোল দক্ষিণ
ভাগ নং, নাম : 1-ছোট দিঘারী রোড নং ৪এর কোয়ার্টার্স সমূহ

1 নাম : গীতা দেবী স্বামীর নাম: শ্রীরাম প্রসাদ বাড়ির নং : n0207 বয়স : 53 লিঙ্গ : মহিলা	ANG0768986 ফটো উপলব্ধ	2 নাম : শীলা দেবী স্বামীর নাম: দেও স্বরন রাম বাড়ির নং : n0257 বয়স : 62 লিঙ্গ : মহিলা	ANG0769463 ফটো উপলব্ধ	3 নাম : তপস চট্টরাজ অন্যান্য: সমির চট্টরাজ বাড়ির নং : দে 9/1 বয়স : 52 লিঙ্গ : পুরুষ	ANG2079903 ফটো উপলব্ধ
4 নাম : রিনা দেবী স্বামীর নাম: সঞ্জীব কুমার বাড়ির নং : নীউটাউন বয়স : 40 লিঙ্গ : মহিলা	ANG2079846 ফটো উপলব্ধ	5 নাম : ইন্দু জয়েশ্বর স্বামীর নাম: রামগোপাল জয়েশ্বর বাড়ির নং : বারতোরিয়া, নীঅর মাজী হোটেল বয়স : 29 লিঙ্গ : মহিলা	IMW1893163 ফটো উপলব্ধ	6 নাম : জগন খাতুন পিতার নাম: মহঃ সর্দার আলি বাড়ির নং : n0273 বয়স : 35 লিঙ্গ : মহিলা	ANG0769620 ফটো উপলব্ধ
7 নাম : পুনম কর স্বামীর নাম: পরমিন্দর সিং বাড়ির নং : n0509 বয়স : 46 লিঙ্গ : মহিলা	ANG1641059 ফটো উপলব্ধ	8 নাম : রাহিল কুমার পিতার নাম: মনেন্দ্র প্রসাদ সিং বাড়ির নং : নী0003 বয়স : 35 লিঙ্গ : পুরুষ	ANG2155125 ফটো উপলব্ধ	9 নাম : সঞ্জীব কুমার পিতার নাম: ধুব প্রসাদ সিং বাড়ির নং : কিউ নং - 8/4 বয়স : 40 লিঙ্গ : পুরুষ	ANG2079820 ফটো উপলব্ধ
10 নাম : হরজিত কাউর স্বামীর নাম: বলদেও সিং বাড়ির নং : n0055 বয়স : 79 লিঙ্গ : মহিলা	MKF2551695 ফটো উপলব্ধ	11 নাম : জাগের কোঁর স্বামীর নাম: দরশন সিং বাড়ির নং : 8E/20/8 বয়স : 74 লিঙ্গ : মহিলা	WB/38/259/042135 ফটো উপলব্ধ	12 নাম : বাচ্চা গিরি পিতার নাম: কাশী নাথ গিরি বাড়ির নং : গিরি নিবাস বয়স : 62 লিঙ্গ : পুরুষ	ANG2416980 ফটো উপলব্ধ
13 নাম : রিনা ঘটক স্বামীর নাম: রাহুল ঘটক বাড়ির নং : ই 10/4 বয়স : 38 লিঙ্গ : মহিলা	ANG2079853 ফটো উপলব্ধ	14 নাম : অমলেন্দু চক্রবর্তী পিতার নাম: বীরেন্দ্র চক্রবর্তী বাড়ির নং : 8E/9/3 বয়স : 83 লিঙ্গ : পুরুষ	MKF1276609 ফটো উপলব্ধ	15 নাম : অরুণাভ চক্রবর্তী পিতার নাম: অমলেন্দু চক্রবর্তী বাড়ির নং : E/9/3 বয়স : 45 লিঙ্গ : পুরুষ	MKF1108323 ফটো উপলব্ধ
16 নাম : অমিতাভ চক্রবর্তী পিতার নাম: অমলেন্দু চক্রবর্তী বাড়ির নং : 8E/9/3 বয়স : 48 লিঙ্গ : পুরুষ	MKF1276526 ফটো উপলব্ধ	17 নাম : বিউটা চট্টোপাধ্যায় স্বামীর নাম: যাদব চট্টোপাধ্যায় বাড়ির নং : n0195 বয়স : 43 লিঙ্গ : মহিলা	ANG0768861 ফটো উপলব্ধ	18 নাম : নিশীথ চৌধুরী পিতার নাম: ফকীর চৌধুরী বাড়ির নং : n0024 বয়স : 59 লিঙ্গ : পুরুষ	WB/38/259/036106 ফটো উপলব্ধ
19 নাম : উমা ছেত্রী স্বামীর নাম: দীপক ছেত্রী বাড়ির নং : n0308 বয়স : 53 লিঙ্গ : মহিলা	WB/37/265/759586 ফটো উপলব্ধ	20 নাম : নির্মালা দেবী স্বামীর নাম: লক্ষীকান্ত ঠাকুর বাড়ির নং : n0029 বয়স : 45 লিঙ্গ : মহিলা	ANG0678094 ফটো উপলব্ধ	21 নাম : গুন্ডি কাউর স্বামীর নাম: দেবানন্দ সিং বাড়ির নং : n0029 বয়স : 43 লিঙ্গ : মহিলা	ANG1118082 ফটো উপলব্ধ
22 নাম : দেবনন্দ সিং পিতার নাম: বলবন্ত সিং বাড়ির নং : n0029 বয়স : 43 লিঙ্গ : পুরুষ	ANG1118074 ফটো উপলব্ধ	23 নাম : মোহিনী প্যাটেল রায় পিতার নাম: কানুভাই প্যাটেল বাড়ির নং : n0029 বয়স : 43 লিঙ্গ : মহিলা	MKF2416196 ফটো উপলব্ধ	24 নাম : বিশ্বনাথ দাস পিতার নাম: নরেন্দ্র দাস বাড়ির নং : n0194 বয়স : 60 লিঙ্গ : পুরুষ	ANG0768853 ফটো উপলব্ধ
25 নাম : সূর্যপ্রকাশ নিষাদ পিতার নাম: মুকুন্দলাল নিষাদ বাড়ির নং : বয়স : 39 লিঙ্গ : পুরুষ	ANG2019115 ফটো উপলব্ধ	26 নাম : হংসা বেন পটেল স্বামীর নাম: দলপতভাই প্যাটেল বাড়ির নং : 8E/22/4 বয়স : 54 লিঙ্গ : মহিলা	ANG2272383 ফটো উপলব্ধ	27 নাম : চন্দ্রকান্ত প্যাটেল পিতার নাম: ওঙ্কারভাই প্যাটেল বাড়ির নং : 8E বয়স : 73 লিঙ্গ : পুরুষ	MKF1120914 ফটো উপলব্ধ
28 নাম : দলপতভাই প্যাটেল পিতার নাম: বুদ্ধিরাভাই প্যাটেল বাড়ির নং : 8E/22/4 বয়স : 71 লিঙ্গ : পুরুষ	WB/38/259/087263 ফটো উপলব্ধ	29 নাম : সুরেশভাই প্যাটেল পিতার নাম: দলপতভাই প্যাটেল বাড়ির নং : 8E/9 বয়স : 47 লিঙ্গ : পুরুষ	MKF1125822 ফটো উপলব্ধ	30 নাম : ভবেশা বেন প্যাটেল পিতার নাম: দলপত প্যাটেল বাড়ির নং : 8E/22/4 বয়স : 40 লিঙ্গ : মহিলা	MKF2552172 ফটো উপলব্ধ

বিধানসভা নির্বাচনক্ষেত্রের নং, নাম : 280-আসানসোল দক্ষিণ
ভাগ নং, নাম : 1-ছোট দিঘারী রোড নং ৪এর কোয়ার্টার্স সমূহ

31	ANG0768978	ফটো উপলব্ধ	32	ANG1682020	ফটো উপলব্ধ	33	ANG0925933	ফটো উপলব্ধ
নাম : শ্রীরাম প্রসাদ পিতার নাম: রাজকুমার প্রসাদ বাড়ির নং : n0206 বয়স : 57 লিঙ্গ : পুরুষ			নাম : রাহুল প্রসাদ পিতার নাম: শ্রীরাম প্রসাদ বাড়ির নং : n0206 বয়স : 29 লিঙ্গ : পুরুষ			নাম : রোহন প্রসাদ পিতার নাম: শ্রীরাম প্রসাদ বাড়ির নং : e 10/4 বয়স : 33 লিঙ্গ : পুরুষ		
34	ANG1118090	ফটো উপলব্ধ	35	MKF2551620	ফটো উপলব্ধ	36	WB/38/259/042501	ফটো উপলব্ধ
নাম : মনিষ প্রসাদ পিতার নাম: শ্রীরাম প্রসাদ বাড়ির নং : n0206 বয়স : 32 লিঙ্গ : পুরুষ			নাম : নন্দিতা দত্ত পিতার নাম: পুলক কুমার দত্ত বাড়ির নং : n0025 বয়স : 39 লিঙ্গ : মহিলা			নাম : বিদ্যুৎ মুখুটি পিতার নাম: ফকির চন্দ মুখুটি বাড়ির নং : n0025 বয়স : 59 লিঙ্গ : পুরুষ		
37	MKF2931327	ফটো উপলব্ধ	38	ANG0768820	ফটো উপলব্ধ	39	ANG0769042	ফটো উপলব্ধ
নাম : বিকাশ পান্ডে পিতার নাম: বোমকেশ পান্ডে বাড়ির নং : n0180 বয়স : 38 লিঙ্গ : পুরুষ			নাম : আকাশ পান্ডে পিতার নাম: বোমকেশ পান্ডে বাড়ির নং : 1085 বয়স : 35 লিঙ্গ : পুরুষ			নাম : রাজা ব্যানার্জী পিতার নাম: রমানাথ ব্যানার্জী বাড়ির নং : n0213 বয়স : 52 লিঙ্গ : পুরুষ		
40	ANG0769026	ফটো উপলব্ধ	41	WB/38/259/024440	ফটো উপলব্ধ	42	WB/38/259/024439	ফটো উপলব্ধ
নাম : মনিময় ব্যানার্জী পিতার নাম: রমানাথ ব্যানার্জী বাড়ির নং : n0211 বয়স : 50 লিঙ্গ : পুরুষ			নাম : মমতা মাজি স্বামীর নাম: শ্যামল মাজি বাড়ির নং : 8E বয়স : 54 লিঙ্গ : মহিলা			নাম : শ্যামল মাজি পিতার নাম: বলাই মাজি বাড়ির নং : 8E বয়স : 57 লিঙ্গ : পুরুষ		
43	ANG0769125	ফটো উপলব্ধ	44	ANG0768895	ফটো উপলব্ধ	Q 45	ANG1388677	ফটো উপলব্ধ
নাম : দীপিকা কুমারী ভোরতী পিতার নাম: কমলকান্ত ভোরতী বাড়ির নং : n0221 বয়স : 36 লিঙ্গ : মহিলা			নাম : শ্রীবাস্তব পূজা স্বামীর নাম: রিঙ্কু লাল শ্রীবাস্তব বাড়ির নং : n0198 বয়স : 35 লিঙ্গ : মহিলা			নাম : রূপা ভার্মা পিতার নাম: সুরেশ প্রসাদ ভার্মা বাড়ির নং : D-6/4 বয়স : 30 লিঙ্গ : মহিলা		
46	MKF0058321	ফটো উপলব্ধ	47	MKF2551661	ফটো উপলব্ধ	48	MKF0767632	ফটো উপলব্ধ
নাম : কৃষ্ণা মুখার্জী স্বামীর নাম: স্বদেশ শঙ্কর মুখার্জী বাড়ির নং : n0038 বয়স : 72 লিঙ্গ : মহিলা			নাম : অরিন্দম মুখার্জী পিতার নাম: বরেন্দ্র মুখার্জী বাড়ির নং : ফোর্থ এভিনিউ বয়স : 39 লিঙ্গ : পুরুষ			নাম : বরেন্দ্র মুখার্জী পিতার নাম: বরেন্দ্র মুখার্জী বাড়ির নং : ফোর্থ এভিনিউ বয়স : 74 লিঙ্গ : পুরুষ		
49	MKF0767640	ফটো উপলব্ধ	50	ANG2370179	ফটো উপলব্ধ	51	ANG0925248	ফটো উপলব্ধ
নাম : শিখা মুখার্জী স্বামীর নাম: বরেন্দ্র মুখার্জী বাড়ির নং : ফোর্থ এভিনিউ বয়স : 65 লিঙ্গ : মহিলা			নাম : অর্পণ মজী পিতার নাম: বিশ্বনাথ মজী বাড়ির নং : এফ - 12/1 বয়স : 21 লিঙ্গ : পুরুষ			নাম : শারিক আহমেদ পিতার নাম: মুমতাজ আহমেদ বাড়ির নং : n0009 বয়স : 35 লিঙ্গ : পুরুষ		
52	ANG1681980	ফটো উপলব্ধ	53	ANG2012441	ফটো উপলব্ধ	54	ANG0768747	ফটো উপলব্ধ
নাম : মৌমিতা মন্ডল (মাজি) স্বামীর নাম: অভিজিৎ কুমার মাজি বাড়ির নং : চণ্ডী বারি বয়স : 33 লিঙ্গ : মহিলা			নাম : বিনীতা দেবী স্বামীর নাম: কথ প্রসাদ মল্লাহ বাড়ির নং : নং-08 বয়স : 40 লিঙ্গ : মহিলা			নাম : মনোজ কুমার নিশাদ পিতার নাম: রাম নরেশ নিশাদ বাড়ির নং : n0123 বয়স : 38 লিঙ্গ : পুরুষ		
55	WB/38/259/021403	ফটো উপলব্ধ	56	ANG2155117	ফটো উপলব্ধ	57	ANG1388636	ফটো উপলব্ধ
নাম : সঞ্জয় মহাপাত্র পিতার নাম: পবিত্র মহাপাত্র বাড়ির নং : n0023 বয়স : 56 লিঙ্গ : পুরুষ			নাম : গুরিয়া সোলাকি স্বামীর নাম: রহিল কুমার বাড়ির নং : নং023 বয়স : 34 লিঙ্গ : মহিলা			নাম : সৈকত মাজি পিতার নাম: সুনীল কুমার মাজি বাড়ির নং : E 6/3 বয়স : 32 লিঙ্গ : পুরুষ		
58	MKF2931780	ফটো উপলব্ধ	59	MKF2931863	ফটো উপলব্ধ	60	MKF2931871	ফটো উপলব্ধ
নাম : অরুণ কুমার মাজি পিতার নাম: দয়াময় মাজি বাড়ির নং : n0157 বয়স : 39 লিঙ্গ : পুরুষ			নাম : রাজেশ চন্দ্র মাজি পিতার নাম: সাধন চন্দ্র মাজি বাড়ির নং : n0152 বয়স : 40 লিঙ্গ : পুরুষ			নাম : চম্পালতা মাজি স্বামীর নাম: সাধন চন্দ্র মাজি বাড়ির নং : n0152 বয়স : 62 লিঙ্গ : মহিলা		

বিধানসভা নির্বাচনক্ষেত্রের নং, নাম : 280-আসানসোল দক্ষিণ
ভাগ নং, নাম : 1-ছোট দিঘারী রোড নং ৪এর কোয়ার্টার্স সমূহ

61	MKF2931889	ফটো উপলব্ধ	62	MKF2853679	ফটো উপলব্ধ	Q 63	ANG1245182	ফটো উপলব্ধ
নাম : সাধন চন্দ্র মাজি পিতার নাম : সুধাকর মাজি বাড়ির নং : n0151 বয়স : 66 লিঙ্গ : পুরুষ			নাম : পান্নালাল মল্লিক পিতার নাম : সত্যেন্দ্র মল্লিক বাড়ির নং : n0115 বয়স : 64 লিঙ্গ : পুরুষ			নাম : রাজু মাল্লা পিতার নাম : পান্নাল্লা মাল্লা বাড়ির নং : E/7/3 বয়স : 32 লিঙ্গ : পুরুষ		
64	ANG0769117	ফটো উপলব্ধ	65	ANG1558121	ফটো উপলব্ধ	66	ANG1118066	ফটো উপলব্ধ
নাম : চন্দ্রকলা মিশ্র স্বামীর নাম : কুলানন্দ মিশ্র বাড়ির নং : n0220 বয়স : 78 লিঙ্গ : মহিলা			নাম : অভিষেক মিশ্র পিতার নাম : শেখর মিশ্র বাড়ির নং : কোয়ার্টার নং ই/18/3 বয়স : 31 লিঙ্গ : পুরুষ			নাম : শরভেয় যাদব পিতার নাম : হরজেন যাদব বাড়ির নং : c 14/1 বয়স : 33 লিঙ্গ : পুরুষ		
67	ANG2493443	ফটো উপলব্ধ	68	ANG2186328	ফটো উপলব্ধ	69	ANG2079879	ফটো উপলব্ধ
নাম : শৈলেশ কুমার যাদব পিতার নাম : হরগেন যাদব বাড়ির নং : ন্যূটাউন রোড নং-7 বয়স : 29 লিঙ্গ : পুরুষ			নাম : ববিতা কুমারী যাদব স্বামীর নাম : রাম লক্ষ্মণ যাদব বাড়ির নং : 9পী-13/6 বয়স : 35 লিঙ্গ : মহিলা			নাম : মালা রুইদাস স্বামীর নাম : বিশ্বনাথ রুইদাস বাড়ির নং : N0255 বয়স : 48 লিঙ্গ : মহিলা		
70	ANG2079887	ফটো উপলব্ধ	71	ANG2226355	ফটো উপলব্ধ	72	ANG2226421	ফটো উপলব্ধ
নাম : নয়ন রুইদাস মায়ের নাম : মালা রুইদাস বাড়ির নং : N0345 বয়স : 27 লিঙ্গ : পুরুষ			নাম : গৌরব কুমার পিতার নাম : তেতরা মহতো বাড়ির নং : এন0545 বয়স : 39 লিঙ্গ : পুরুষ			নাম : রতন মহতো পিতার নাম : গঙ্গা রাম মহতো বাড়ির নং : এন0545 বয়স : 36 লিঙ্গ : পুরুষ		
73	ANG2226314	ফটো উপলব্ধ	74	ANG0769687	ফটো উপলব্ধ	75	ANG0769554	ফটো উপলব্ধ
নাম : নিতু ভারতী পিতার নাম : নকুল মহতো বাড়ির নং : এন0545 বয়স : 34 লিঙ্গ : মহিলা			নাম : দেওস্বরন রাম পিতার নাম : যুগল রাম বাড়ির নং : 13E-19/1 বয়স : 64 লিঙ্গ : পুরুষ			নাম : হরিওম শরন রাম পিতার নাম : দেও স্বরন রাম বাড়ির নং : 13E-19/1 বয়স : 38 লিঙ্গ : পুরুষ		
76	ANG1649318	ফটো উপলব্ধ	77	WB/38/259/030449	ফটো উপলব্ধ	78	ANG0769653	ফটো উপলব্ধ
নাম : মিলী রায় স্বামীর নাম : আখলেশ কুমার রায় বাড়ির নং : n0513 বয়স : 47 লিঙ্গ : মহিলা			নাম : সুবেদার রায় পিতার নাম : হরিহর রায় বাড়ির নং : n0072 বয়স : 71 লিঙ্গ : পুরুষ			নাম : করনেশ শ্রীবাস্তব পিতার নাম : যোগেন্দ্র কুমার শ্রীবাস্তব বাড়ির নং : n0276 বয়স : 43 লিঙ্গ : পুরুষ		
79	ANG0769612	ফটো উপলব্ধ	80	ANG0769398	ফটো উপলব্ধ	81	ANG1356302	ফটো উপলব্ধ
নাম : যোগেন্দ্র কুমার শ্রীবাস্তব পিতার নাম : চন্দ্র পোকল শ্রীবাস্তব বাড়ির নং : n0272 বয়স : 74 লিঙ্গ : পুরুষ			নাম : মঞ্জু শ্রীবাস্তব স্বামীর নাম : যোগেন্দ্র কুমার শ্রীবাস্তব বাড়ির নং : n0250 বয়স : 67 লিঙ্গ : মহিলা			নাম : শিবানী শ্রীবাস্তব পিতার নাম : যোগেন্দ্র কুমার শ্রীবাস্তব বাড়ির নং : E3/1 বয়স : 43 লিঙ্গ : মহিলা		
82	ANG1388669	ফটো উপলব্ধ	83	ANG1388610	ফটো উপলব্ধ	84	ANG0769752	ফটো উপলব্ধ
নাম : শালিনী শ্রীবাস্তব স্বামীর নাম : সঞ্জয় শ্রীবাস্তব বাড়ির নং : E 3/4 বয়স : 33 লিঙ্গ : মহিলা			নাম : সঞ্জয় শ্রীবাস্তব পিতার নাম : জোগেন্দ্র প্রসাদ শ্রীবাস্তব বাড়ির নং : E 3/4 বয়স : 46 লিঙ্গ : পুরুষ			নাম : বর্না শাহ স্বামীর নাম : অশোক শাহ বাড়ির নং : n0286 বয়স : 58 লিঙ্গ : মহিলা		
85	ANG1118132	ফটো উপলব্ধ	86	ANG0769349	ফটো উপলব্ধ	87	MKF2931319	ফটো উপলব্ধ
নাম : পিঙ্কি সাহ স্বামীর নাম : সতীশ সাহ বাড়ির নং : n0245 বয়স : 32 লিঙ্গ : মহিলা			নাম : সতীশ শাহ পিতার নাম : অশোক শাহ বাড়ির নং : n0245 বয়স : 37 লিঙ্গ : পুরুষ			নাম : চিত্রেণ সূমন পিতার নাম : বিনোদ কুমার শ্রীবাস্তব বাড়ির নং : n0186 বয়স : 41 লিঙ্গ : পুরুষ		
88	MKF2798353	ফটো উপলব্ধ	89	CHV2558526	ফটো উপলব্ধ	90	XZD2272086	ফটো উপলব্ধ
নাম : আত্রেয়ী সরকার পিতার নাম : শরত রঞ্জন সরকার বাড়ির নং : n0113 বয়স : 38 লিঙ্গ : মহিলা			নাম : গোপাল সরকার পিতার নাম : সুকুমার সরকার বাড়ির নং : 3E-4/2 বয়স : 39 লিঙ্গ : পুরুষ			নাম : সুপর্ণা সরকার (হন্ডর) স্বামীর নাম : গোপাল সরকার বাড়ির নং : 3ই-4/2 বয়স : 31 লিঙ্গ : মহিলা		

91 নাম : আঁচল কুমারী সাউ পিতার নাম: জালান সাউ বাড়ির নং : নিউ টাউন বয়স : 25 লিঙ্গ : মহিলা	ANG2024834 ফটো উপলব্ধ	92 নাম : দরশন সিং পিতার নাম: উজাগড় সিং বাড়ির নং : 8E/20/8 বয়স : 80 লিঙ্গ : পুরুষ	MKF2853620 ফটো উপলব্ধ	93 নাম : পরমিন্দর সিং পিতার নাম: বলদো সিং বাড়ির নং : n0512 বয়স : 52 লিঙ্গ : পুরুষ	ANG1649300 ফটো উপলব্ধ
94 নাম : সত্যপ্রকাশ সিং পিতার নাম: অনন্ত প্রসাদ সিং বাড়ির নং : n0300 বয়স : 59 লিঙ্গ : পুরুষ	WB/38/259/033384 ফটো উপলব্ধ	95 নাম : রত্না সিং স্বামীর নাম: সত্যপ্রকাশ সিং বাড়ির নং : n0299 বয়স : 59 লিঙ্গ : মহিলা	MKF2938215 ফটো উপলব্ধ	96 নাম : দিলীপ সিং পিতার নাম: রাম সিং বাড়ির নং : n0241 বয়স : 47 লিঙ্গ : পুরুষ	ANG0769307 ফটো উপলব্ধ
97 নাম : রিকি সিং পিতার নাম: গণেশ কুমার সিং বাড়ির নং : n0170 বয়স : 37 লিঙ্গ : মহিলা	ANG0768804 ফটো উপলব্ধ	Q 98 নাম : কান্তি সিং স্বামীর নাম: গণেশ কুমার সিং বাড়ির নং : বয়স : 55 লিঙ্গ : মহিলা	MKF2931277 ফটো উপলব্ধ	99 নাম : গণেশ কুমার সিং পিতার নাম: হরির সিং বাড়ির নং : n0169 বয়স : 65 লিঙ্গ : পুরুষ	MKF2931285 ফটো উপলব্ধ
100 নাম : প্রিয়া কাউর পিতার নাম: রাম সিং বাড়ির নং : n0166 বয়স : 29 লিঙ্গ : মহিলা	ANG1641026 ফটো উপলব্ধ	101 নাম : রাম সিং পিতার নাম: তারা সিং বাড়ির নং : n0166 বয়স : 72 লিঙ্গ : পুরুষ	MKF2931921 ফটো উপলব্ধ	102 নাম : অমিত সিং পিতার নাম: গণেশ কুমার সিং বাড়ির নং : e-18/8 বয়স : 33 লিঙ্গ : পুরুষ	ANG0925917 ফটো উপলব্ধ
103 নাম : প্রতাপ সিং পিতার নাম: দর্শন সিং বাড়ির নং : 8E/20/8 বয়স : 40 লিঙ্গ : পুরুষ	ANG1682012 ফটো উপলব্ধ	104 নাম : রঞ্জিত কুমার মিশ্র অন্যান্য: রুবি মিশ্র বাড়ির নং : অ্যাট-ন্যাটাউন বয়স : 42 লিঙ্গ : পুরুষ	ANG2484194 ফটো উপলব্ধ		

বিধানসভা নির্বাচনক্ষেত্রের নং, নাম : 280-আসানসোল দক্ষিণ
ভাগ নং, নাম : 2-ছোট দিঘারী রোড নং 9এর কোয়ার্টার্স আংশিক

105	ANG1245273	ফটো উপলব্ধ	106	MKF2552396	ফটো উপলব্ধ	107	WB/38/259/084397	ফটো উপলব্ধ
নাম : নিশীথ কুমার গোরাই পিতার নাম: কল্যাণ কুমার গরুই বাড়ির নং : স/ও কল্যাণ গোরাই,নীআর দুর্গা মন্দির বয়স : 32 লিঙ্গ : পুরুষ			নাম : কাঞ্চন গরুই পিতার নাম: কল্যাণ কুমার গরুই বাড়ির নং : n0325 বয়স : 40 লিঙ্গ : পুরুষ			নাম : পূর্ণিমা গরুই স্বামীর নাম: কল্যাণ কুমার গরুই বাড়ির নং : n0325 বয়স : 60 লিঙ্গ : মহিলা		
108	WB/38/259/042430	ফটো উপলব্ধ	109	WB/38/259/021539	ফটো উপলব্ধ	110	WB/38/259/036063	ফটো উপলব্ধ
নাম : সন্দীপ চৌধুরী পিতার নাম: হরিশাধন চৌধুরী বাড়ির নং : 10D/4/1 বয়স : 51 লিঙ্গ : পুরুষ			নাম : মিঠু দত্ত স্বামীর নাম: পুলক দত্ত বাড়ির নং : n0326 বয়স : 59 লিঙ্গ : মহিলা			নাম : কল্যাণ দত্ত পিতার নাম: মঙ্গলময় দত্ত বাড়ির নং : 10E/1/3 বয়স : 54 লিঙ্গ : পুরুষ		
111	WB/38/259/036137	ফটো উপলব্ধ	112	MKF2552412	ফটো উপলব্ধ	113	MKF1277631	ফটো উপলব্ধ
নাম : কুনাল দত্ত পিতার নাম: মঙ্গলময় দত্ত বাড়ির নং : 10E/1/3 বয়স : 53 লিঙ্গ : পুরুষ			নাম : দেবশীষ দত্ত পিতার নাম: মঙ্গলময় দত্ত বাড়ির নং : 10E/1/3 বয়স : 45 লিঙ্গ : পুরুষ			নাম : পবন কুমার দুবে পিতার নাম: লালজি দুবে বাড়ির নং : n0386 বয়স : 46 লিঙ্গ : পুরুষ		
114	WB/38/259/021527	ফটো উপলব্ধ	115	ANG1388768	ফটো উপলব্ধ	116	MKF1120864	ফটো উপলব্ধ
নাম : সঞ্জয় দুবে পিতার নাম: লালজি দুবে বাড়ির নং : n0386 বয়স : 50 লিঙ্গ : পুরুষ			নাম : টিকু দুবে পিতার নাম: লালজি দুবে বাড়ির নং : n0386 বয়স : 31 লিঙ্গ : পুরুষ			নাম : অনিল কুমার দুবে পিতার নাম: লালজি দুবে বাড়ির নং : n0386 বয়স : 44 লিঙ্গ : পুরুষ		
117	MKF2552511	ফটো উপলব্ধ	118	MKF2552446	ফটো উপলব্ধ	119	ANG1388750	ফটো উপলব্ধ
নাম : সুশীল কুমার দুবে পিতার নাম: লালজি দুবে বাড়ির নং : n0386 বয়স : 43 লিঙ্গ : পুরুষ			নাম : হরিশ চন্দ্র দুবে পিতার নাম: লালজি দুবে বাড়ির নং : n0386 বয়স : 39 লিঙ্গ : পুরুষ			নাম : শিব সহায় পাল পিতার নাম: রাম জয় করণ পাল বাড়ির নং : e 20/1 বয়স : 30 লিঙ্গ : পুরুষ		
120	WB/38/259/030433	ফটো উপলব্ধ	121	MKF2417087	ফটো উপলব্ধ	122	MKF2931392	ফটো উপলব্ধ
নাম : মৌসুম নন্দী পিতার নাম: হরিশাধন নন্দী বাড়ির নং : 9E/4/2 বয়স : 64 লিঙ্গ : পুরুষ			নাম : কাকলী নন্দী স্বামীর নাম: মৌসুম নন্দী বাড়ির নং : 9E/4/2 বয়স : 52 লিঙ্গ : মহিলা			নাম : বুলোবালা নন্দী স্বামীর নাম: দুর্গাদাস নন্দী বাড়ির নং : n0401 বয়স : 62 লিঙ্গ : মহিলা		
123	MKF2931400	ফটো উপলব্ধ	# 124	ANG0925628	ফটো উপলব্ধ	125	MKF2931509	ফটো উপলব্ধ
নাম : অর্চনা নন্দী পিতার নাম: দুর্গাদাস নন্দী বাড়ির নং : n0402 বয়স : 43 লিঙ্গ : মহিলা			নাম : অমিত কুমার বস্ত্রী পিতার নাম: করুণাশঙ্কর প্রসাদ বাড়ির নং : পুষ্পাঞ্জলি ডায়ালক্স বয়স : 45 লিঙ্গ : পুরুষ			নাম : রামজয় করণ পাল পিতার নাম: রাজারাম পাল বাড়ির নং : n0399 বয়স : 60 লিঙ্গ : পুরুষ		
126	ANG2035624	ফটো উপলব্ধ	127	ANG2192276	ফটো উপলব্ধ	128	ANG2370187	ফটো উপলব্ধ
নাম : দীপক ছেত্রী পিতার নাম: জ্যোত বাহাদুর ছেত্রী বাড়ির নং : 8E বয়স : 53 লিঙ্গ : পুরুষ			নাম : রাজু ছেত্রী পিতার নাম: যোধ বাহাদুর বাড়ির নং : 8E বয়স : 50 লিঙ্গ : পুরুষ			নাম : অনিকেট ছেত্রী পিতার নাম: দীপক ছেত্রী বাড়ির নং : ই5/3 বয়স : 21 লিঙ্গ : পুরুষ		
129	ANG2500171	ফটো উপলব্ধ	130	WB/38/259/021396	ফটো উপলব্ধ	131	MKF1277656	ফটো উপলব্ধ
নাম : অনুজ ছেত্রী পিতার নাম: দীপক ছেত্রী বাড়ির নং : ই 5/3 বয়স : 20 লিঙ্গ : পুরুষ			নাম : প্রভাবতী ভারতী স্বামীর নাম: গোপাল ভারতী বাড়ির নং : n0352 বয়স : 63 লিঙ্গ : মহিলা			নাম : মালতি মাজি স্বামীর নাম: অমল মাজি বাড়ির নং : n0378 বয়স : 56 লিঙ্গ : মহিলা		
132	ANG0770016	ফটো উপলব্ধ	133	GQL3551033	ফটো উপলব্ধ	134	XVM1707355	ফটো উপলব্ধ
নাম : সুব্রত মাজি পিতার নাম: অমলচন্দ্র মাজি বাড়ির নং : n0378 বয়স : 35 লিঙ্গ : পুরুষ			নাম : সমীর ঘরামী পিতার নাম: সুখরঞ্জন ঘরামী বাড়ির নং : এন22 বয়স : 42 লিঙ্গ : পুরুষ			নাম : অর্পনা ঘরামী স্বামীর নাম: সমীর ঘরামী বাড়ির নং : এন22 বয়স : 32 লিঙ্গ : মহিলা		

<p>135</p> <p>নাম : দয়ানন্দ কুমার শাহ পিতার নাম: সীতারাম শাহ বাড়ির নং : n0389 বয়স : 58 লিঙ্গ : পুরুষ</p> <p>ফটো উপলব্ধ</p>	<p>MKF2416980</p>	<p>136</p> <p>নাম : দেবেন্দ্র কুমার সিং পিতার নাম: জগদয়াল সিং বাড়ির নং : E/8/4 বয়স : 67 লিঙ্গ : পুরুষ</p> <p>ফটো উপলব্ধ</p>	<p>MKF2758746</p>	<p>137</p> <p>নাম : সীতাদেবী স্বামীর নাম: দেবেন্দ্র সিং বাড়ির নং : 10E/3/3 বয়স : 62 লিঙ্গ : মহিলা</p> <p>ফটো উপলব্ধ</p>	<p>WB/38/259/030601</p>
<p>138</p> <p>নাম : জ্যোতি প্রকাশ সিং পিতার নাম: দেবেন্দ্র সিং বাড়ির নং : 10E/3/3 বয়স : 42 লিঙ্গ : পুরুষ</p> <p>ফটো উপলব্ধ</p>	<p>MKF2417251</p>	<p>139</p> <p>নাম : প্রনয়কুমার সিং পিতার নাম: পরশুরাম সিং বাড়ির নং : n0383 বয়স : 43 লিঙ্গ : পুরুষ</p> <p>ফটো উপলব্ধ</p>	<p>MKF2758605</p>	<p>140</p> <p>নাম : দীপক সিং পিতার নাম: দেবেন্দ্র কুমার সিং বাড়ির নং : এন0022 বয়স : 39 লিঙ্গ : পুরুষ</p> <p>ফটো উপলব্ধ</p>	<p>ANG0678250</p>
<p># 141</p> <p>নাম : স্বামীর নাম: বাড়ির নং : কুটর. নং ই 16/3 বয়স : 39 লিঙ্গ : মহিলা</p> <p>ফটো উপলব্ধ</p>	<p>YST0829838</p>	<p>142</p> <p>নাম : স্বামীর নাম: বাড়ির নং : কুটর. নং. সি 3/2, রোড. নং. 9 বয়স : 35 লিঙ্গ : মহিলা</p> <p>ফটো উপলব্ধ</p>	<p>IMP0799270</p>	<p>143</p> <p>নাম : পিতার নাম: বাড়ির নং : কুটর. নং. সি 3/2, রোড. নং. 9 বয়স : 43 লিঙ্গ : পুরুষ</p> <p>ফটো উপলব্ধ</p>	<p>IMP0799262</p>
<p>144</p> <p>নাম : রাজ গোমাংগো পিতার নাম: বাবুলা গোমাংগো বাড়ির নং : কুটর. নং. সি 3/2, রোড নং. 9 বয়স : 20 লিঙ্গ : পুরুষ</p> <p>ফটো উপলব্ধ</p>	<p>ANG2556868</p>	<p># 145</p> <p>নাম : পিতার নাম: বাড়ির নং : কুটর নং ই 16/3 বয়স : 45 লিঙ্গ : পুরুষ</p> <p>ফটো উপলব্ধ</p>	<p>YST0829853</p>		

146	ANG2473221	ফটো উপলব্ধ	147	MKF2418861	ফটো উপলব্ধ	148	ANG1777077	ফটো উপলব্ধ
নাম : মনীষ প্রসাদ পিতার নাম: রাম দলার প্রসাদ বাড়ির নং : নুটাউন রোড নং-3 বয়স : 26 লিঙ্গ : পুরুষ			নাম : সুনীল কুমার যাদব পিতার নাম: লালতা প্রসাদ যাদব বাড়ির নং : n0464 বয়স : 39 লিঙ্গ : পুরুষ			নাম : সীতা দেবী স্বামীর নাম: সুনীল কুমার যাদব বাড়ির নং : n0464 বয়স : 42 লিঙ্গ : মহিলা		
149	ANG1777051	ফটো উপলব্ধ	150	WB/38/259/042817	ফটো উপলব্ধ	151	ANG1245364	ফটো উপলব্ধ
নাম : মালতী দেবী স্বামীর নাম: শ্যামসুন্দর সিং বাড়ির নং : n0005/3 বয়স : 58 লিঙ্গ : মহিলা			নাম : কাঞ্চন দেবী পিতার নাম: শ্রীরাম প্রসাদ বাড়ির নং : 10D/10/4 বয়স : 57 লিঙ্গ : মহিলা			নাম : অলোক কুমার প্রসাদ পিতার নাম: শ্রীরাম প্রসাদ বাড়ির নং : 10D/10/4 বয়স : 31 লিঙ্গ : পুরুষ		
152	ANG2275469	ফটো উপলব্ধ	153	ANG1902246	ফটো উপলব্ধ	154	ANG2370161	ফটো উপলব্ধ
নাম : আরাধনা উপাধ্যায় স্বামীর নাম: শ্যামসুন্দর সিং বাড়ির নং : 1085 অতুল্যাম ভবন বয়স : 36 লিঙ্গ : মহিলা			নাম : আরতী কুমারী মায়ের নাম: মালতী দেবী বাড়ির নং : n0528 বয়স : 27 লিঙ্গ : মহিলা			নাম : জ্যোতি কুমারী স্বামীর নাম: দীপক সিংহ বাড়ির নং : ক.ট্র. নং- এফ. 8/2 বয়স : 27 লিঙ্গ : মহিলা		
155	MKF2931608	ফটো উপলব্ধ	156	ANG0678276	ফটো উপলব্ধ	157	ANG0925743	ফটো উপলব্ধ
নাম : মালতী জয়সবার স্বামীর নাম: শম্ভুনাথ জয়সবার বাড়ির নং : বারতোরিয়া, নীঅর মাজী হোটেল বয়স : 56 লিঙ্গ : মহিলা			নাম : কৃষ্ণ গোপাল জয়সোয়ার পিতার নাম: শম্ভুনাথ জয়সোয়ার বাড়ির নং : n0487 বয়স : 38 লিঙ্গ : পুরুষ			নাম : রামগোপাল জয়সওয়ার পিতার নাম: শম্ভুনাথ জয়সওয়ার বাড়ির নং : বারতোরিয়া, নীঅর মাজী হোটেল বয়স : 34 লিঙ্গ : পুরুষ		
158	MKF2931590	ফটো উপলব্ধ	159	ANG1902253	ফটো উপলব্ধ	160	ANG2019099	ফটো উপলব্ধ
নাম : শম্ভু নাথ জয়েশ্বর পিতার নাম: কিশরীলাল জয়সয়ার বাড়ির নং : বারতোরিয়া, নীঅর মাজী হোটেল বয়স : 62 লিঙ্গ : পুরুষ			নাম : সম্রাট নন্দী পিতার নাম: মৌসুমী নন্দী বাড়ির নং : n0529 বয়স : 27 লিঙ্গ : পুরুষ			নাম : ববিতা নিসাদ স্বামীর নাম: সূর্য প্রসাদ নিসাদ বাড়ির নং : . বয়স : 38 লিঙ্গ : মহিলা		
# 161	MKF2759116	ফটো উপলব্ধ	162	WB/38/259/084008	ফটো উপলব্ধ	163	WB/38/259/084300	ফটো উপলব্ধ
নাম : অভিজিৎ পাণ্ডে পিতার নাম: পরমাত্মানন্দ পাণ্ডে বাড়ির নং : 10D/6/1 বয়স : 47 লিঙ্গ : পুরুষ			নাম : লক্ষ্মিদেবী পাণ্ডে স্বামীর নাম: পরমাত্মানন্দ পাণ্ডে বাড়ির নং : 10D/6/1 বয়স : 69 লিঙ্গ : মহিলা			নাম : পরমাত্মানন্দ পাণ্ডে পিতার নাম: বংশীধর পাণ্ডে বাড়ির নং : 10D/6/1 বয়স : 71 লিঙ্গ : পুরুষ		
164	ZTA1120823	ফটো উপলব্ধ	165	ANG2226886	ফটো উপলব্ধ	166	MKF2552628	ফটো উপলব্ধ
নাম : সুপ্রিয় পাল অন্যান্য: অনীশা রায় চৌধুরী বাড়ির নং : 10ডী 5/4 বয়স : 36 লিঙ্গ : পুরুষ			নাম : অনীশা রায় চৌধুরী স্বামীর নাম: সুপ্রিয়া পাল বাড়ির নং : এন0545 বয়স : 33 লিঙ্গ : মহিলা			নাম : রবু মন্ডল পিতার নাম: প্রেমানন্দ মন্ডল বাড়ির নং : 10D/5/2 বয়স : 39 লিঙ্গ : মহিলা		
167	MKF1124023	ফটো উপলব্ধ	168	ANG1682053	ফটো উপলব্ধ	169	MKF1121045	ফটো উপলব্ধ
নাম : রাজদুলারী দেবী পাল স্বামীর নাম: জয়করন পাল বাড়ির নং : 10D/5/2 বয়স : 57 লিঙ্গ : মহিলা			নাম : বিপ্লব ভট্টাচার্য্য পিতার নাম: শ্যামলী ভট্টাচার্য্য বাড়ির নং : n0522 বয়স : 46 লিঙ্গ : পুরুষ			নাম : কৌশিক মুখার্জী পিতার নাম: অকলঙ্ক মুখার্জী বাড়ির নং : n0446 বয়স : 48 লিঙ্গ : পুরুষ		
170	WB/38/259/021758	ফটো উপলব্ধ	171	MKF2417673	ফটো উপলব্ধ	172	CKN2378537	ফটো উপলব্ধ
নাম : রাজীব কুমার মুখার্জী পিতার নাম: অকলঙ্ক মুখার্জী বাড়ির নং : n0446 বয়স : 55 লিঙ্গ : পুরুষ			নাম : অর্নব মুখার্জী পিতার নাম: স্বদেশ শঙ্কর মুখার্জী বাড়ির নং : n0440 বয়স : 40 লিঙ্গ : পুরুষ			নাম : রামকৃষ্ণ মন্ডল পিতার নাম: মানসরাম মন্ডল বাড়ির নং : 11E19/3 বয়স : 38 লিঙ্গ : পুরুষ		
173	ANG2284487	ফটো উপলব্ধ	174	ANG2284479	ফটো উপলব্ধ	175	MKF2552594	ফটো উপলব্ধ
নাম : প্রেমানন্দ মন্ডল পিতার নাম: জনার্দন মন্ডল বাড়ির নং : n0423 বয়স : 65 লিঙ্গ : পুরুষ			নাম : রীতা মন্ডল স্বামীর নাম: প্রেমানন্দ মন্ডল বাড়ির নং : n0423 বয়স : 59 লিঙ্গ : মহিলা			নাম : কল্যান মন্ডল পিতার নাম: প্রেমানন্দ মন্ডল বাড়ির নং : 10D/4/2 বয়স : 42 লিঙ্গ : পুরুষ		

176	MKF2853802	ফটো উপলব্ধ	177	ANG0044461	ফটো উপলব্ধ	178	MKF1271980	ফটো উপলব্ধ
নাম : তনয় মাজি পিতার নাম: বলাই মাজি বাড়ির নং : 17F/5/1 বয়স : 41 লিঙ্গ : পুরুষ			নাম : মানসী মাজি পিতার নাম: বলাই চন্দ্র মাজি বাড়ির নং : 17F/5/1 বয়স : 38 লিঙ্গ : মহিলা			নাম : পূর্ণিমা মাজি স্বামীর নাম: দয়াময় মাজি বাড়ির নং : 10D/1/1 বয়স : 66 লিঙ্গ : মহিলা		
179	MKF1268531	ফটো উপলব্ধ	180	MKF2417830	ফটো উপলব্ধ	181	WB/38/259/021377	ফটো উপলব্ধ
নাম : দয়াময় মাজি পিতার নাম: মদন মাজি বাড়ির নং : 10D/1/1 বয়স : 72 লিঙ্গ : পুরুষ			নাম : শবরী মাজি স্বামীর নাম: বিশ্বনাথ মাজি বাড়ির নং : 10E/20/8 বয়স : 44 লিঙ্গ : মহিলা			নাম : বিশ্বনাথ মাজি পিতার নাম: রসময় মাজি বাড়ির নং : 10E/20/8 বয়স : 56 লিঙ্গ : পুরুষ		
182	MKF2132223	ফটো উপলব্ধ	183	WB/38/259/021486	ফটো উপলব্ধ	184	WB/38/259/036415	ফটো উপলব্ধ
নাম : মৃষ্টি মাজি স্বামীর নাম: নবগোপাল মাজি বাড়ির নং : 10E/20/8 বয়স : 50 লিঙ্গ : মহিলা			নাম : নবগোপাল মাজি পিতার নাম: রসময় মাজি বাড়ির নং : 10E/20/8 বয়স : 60 লিঙ্গ : পুরুষ			নাম : কবিতা মাজি স্বামীর নাম: বলাই মাজি বাড়ির নং : 10E/14/2 বয়স : 59 লিঙ্গ : মহিলা		
185	WB/38/259/036414	ফটো উপলব্ধ	186	ANG1777069	ফটো উপলব্ধ	187	ANG2416451	ফটো উপলব্ধ
নাম : বলাই মাজি পিতার নাম: কাশীনাথ মাজি বাড়ির নং : 10E/14/2 বয়স : 66 লিঙ্গ : পুরুষ			নাম : পর্ণা মাজি পিতার নাম: নবগোপাল মাজি বাড়ির নং : ন্যুটোন বয়স : 28 লিঙ্গ : মহিলা			নাম : সুভ মজী পিতার নাম: নাবগোপাল মজী বাড়ির নং : ন্যুটোন বয়স : 22 লিঙ্গ : পুরুষ		
188	ANG2265817	ফটো উপলব্ধ	# 189	MKF2759041	ফটো উপলব্ধ	190	UUD1697648	ফটো উপলব্ধ
নাম : রুবি মিশ্র স্বামীর নাম: রঞ্জীত কুমার মিশ্র বাড়ির নং : 00 বয়স : 35 লিঙ্গ : মহিলা			নাম : লালতা পিআরভী যাদব পিতার নাম: শিবরাজ যাদব বাড়ির নং : D-1/4 বয়স : 63 লিঙ্গ : পুরুষ			নাম : ঐশী রায় স্বামীর নাম: সৌরেন রায় বাড়ির নং : 9ডী 2/2 বয়স : 30 লিঙ্গ : মহিলা		
191	ANG2267029	ফটো উপলব্ধ	192	MKF2418887	ফটো উপলব্ধ	193	MKF1086834	ফটো উপলব্ধ
নাম : সৌরেন রায় পিতার নাম: সুকুমার রায় বাড়ির নং : 9ডী 2/2 বয়স : 34 লিঙ্গ : পুরুষ			নাম : সৌরভ সুমন পিতার নাম: বিনোদ কুমার শ্রীবাস্তব বাড়ির নং : 10E/3/4 বয়স : 41 লিঙ্গ : পুরুষ			নাম : বীনা শ্রীবাস্তব স্বামীর নাম: বিনোদ কুমার শ্রীবাস্তব বাড়ির নং : 10E/3/4 বয়স : 63 লিঙ্গ : মহিলা		
194	WB/38/259/138251	ফটো উপলব্ধ	195	MKF2417731	ফটো উপলব্ধ	196	MKF0068858	ফটো উপলব্ধ
নাম : বিনোদ কুমার শ্রীবাস্তব পিতার নাম: ভৃগুনাথ প্রসাদ বাড়ির নং : 10E/3/4 বয়স : 66 লিঙ্গ : পুরুষ			নাম : পরশুরাম সিংহ পিতার নাম: রামসুন্দর সিং বাড়ির নং : আশিয়ানা, হাউস নং-0481113 বয়স : 68 লিঙ্গ : পুরুষ			নাম : পুষ্পা দেবী স্বামীর নাম: সুবোধ কুমার সিনহা বাড়ির নং : 10E/14/6 বয়স : 64 লিঙ্গ : মহিলা		
197	MKF2263663	ফটো উপলব্ধ	198	ANG2226496	ফটো উপলব্ধ	199	ANG2226504	ফটো উপলব্ধ
নাম : সুমিত কুমার সিনহা পিতার নাম: সুবোধ কুমার সিনহা বাড়ির নং : 10E/14/6 বয়স : 40 লিঙ্গ : পুরুষ			নাম : শালিনি সিদ্ধা মায়ের নাম: স্নাতা সিদ্ধা বাড়ির নং : এন0483 বয়স : 25 লিঙ্গ : মহিলা			নাম : সোনল প্রিয়া সিদ্ধা মায়ের নাম: স্নাতা সিদ্ধা বাড়ির নং : এন0483 বয়স : 26 লিঙ্গ : মহিলা		
200	MKF2931624	ফটো উপলব্ধ	201	ANG1245356	ফটো উপলব্ধ	202	ANG1245331	ফটো উপলব্ধ
নাম : স্নাতা সিনহা স্বামীর নাম: বীরেন্দ্র প্রসাদ সিনহা বাড়ির নং : n0483 বয়স : 51 লিঙ্গ : মহিলা			নাম : অনামিকা সিনহা স্বামীর নাম: সুমিত কুমার সিনহা বাড়ির নং : 10E/14/6 বয়স : 31 লিঙ্গ : মহিলা			নাম : শারদা বিমল স্বামীর নাম: বিমল হরিদাস বাড়ির নং : E/2/4 বয়স : 49 লিঙ্গ : মহিলা		
203	ANG2354967	ফটো উপলব্ধ	204	WB/38/259/030580	ফটো উপলব্ধ	205	XMZ0964023	ফটো উপলব্ধ
নাম : লক্ষ্মী বিমল মায়ের নাম: শারদা বিমল বিমল বাড়ির নং : রোড নং-10, ক.ট্র. নং- ই2/4 বয়স : 22 লিঙ্গ : মহিলা			নাম : বিমল হরিদাস মায়ের নাম: তাঙ্গামা হরিদাস বাড়ির নং : 10E/10/4 বয়স : 51 লিঙ্গ : পুরুষ			নাম : রাণা প্রতাপ সিংহ পিতার নাম: লাটে সিন্ধেশ্বর সিংহ বাড়ির নং : 9/2.10 ই বয়স : 51 লিঙ্গ : পুরুষ		

206	ANG2520658
নাম : রাজীব রঞ্জন পিতার নাম: শ্রী গণপতি প্রসাদ সিং বাড়ির নং : ক্রাটর. নং. ই 14/4, রোড নং. 9 বয়স : 40 লিঙ্গ : পুরুষ	ফটো উপলব্ধ

207	ANG2545770
নাম : অক্ষিত কুমার নিষাদ মায়ের নাম: বিনীতা দেবী বাড়ির নং : ক্রাটর নং 3/1 রোড নং 11 বয়স : 23 লিঙ্গ : পুরুষ	ফটো উপলব্ধ

208	2	ANG2572964
নাম : অশ্বিনী কুমার ঠাকুর পিতার নাম: রামধনী ঠাকুর বাড়ির নং : এন0024 বয়স : 42 লিঙ্গ : পুরুষ		ফটো উপলব্ধ

নির্বাচক সংখ্যার সারসংক্ষেপ :

A) নির্বাচকের সংখ্যা :

	নির্বাচক তালিকার প্রকৃতি	নির্বাচক তালিকার পরিচিতি :	নির্বাচকের সংখ্যা :				
			পুরুষ	মহিলা	তৃতীয় লিঙ্গ	মোট	
I	মূল তালিকা	মূল তালিকা	বিশেষ নিবিড় সংশোধনী ২০২৬-এর চূড়ান্ত ভোটার তালিকা	123	84	0	207
II	1- সংযোজন তালিকা	সংযোজনী 1	বিশেষ সংক্ষিপ্ত সংশোধন 2026	1	0	0	1
III	2- বিয়োজন তালিকা	সংযোজনী 1	বিশেষ সংক্ষিপ্ত সংশোধন 2026	1	2	0	3
IV	'লিঙ্গ ক্ষেত্রের' পরিবর্তনের কারণে পার্থক্য			0	0	0	0
নির্বাচকের মোট সংখ্যা (I+II-III+IV)				123	82	0	205

B) ক্রটি সংশোধনের সংখ্যা :

নির্বাচক তালিকার প্রকৃতি	নির্বাচক তালিকার পরিচিতি :	ক্রটি সংশোধনের সংখ্যা :
সংযোজনী 1	বিশেষ সংক্ষিপ্ত সংশোধন 2026	5

নির্বাচক নিবন্ধন আধিকারিকের স্বাক্ষর

E-মৃত, S-স্থানান্তরিত, R-একাধিকবার অন্তর্ভুক্ত, M-নিখোঁজ, Q-যোগ্য নহে