নির্বাচক তালিকা 2026 S25 পশ্চিমবঙ্গ

বিধানসভা নির্বাচনক্ষেত্রের নং, নাম ও সংরক্ষণের স্থিতি : 280 - আসানসোল দক্ষিণ (সাধারণ)	অংশ নং : 282

বিধানসভা নির্বাচনক্ষেত্রটি যে লোকসভা নির্বাচনক্ষেত্রের / ক্ষেত্রসমুহের অন্তর্ভূক্ত তার নং, নাম ও সংরক্ষণ স্থিতি : 40 - আসানসোল (সাধারণ)

1. সংশোধনের পূর্ণ বিবরণ

সংশোধনের বৎসর :	2026	নির্বাচক তালিকার পরিচিতি : বিশেষ নিবিড় সংশোধনী ২০২৬-এর চূড়ান্ত ভোটার তালিকা
ভিত্তি তারিখ :	01-01-2026	
সংশোধনের প্রকৃতি :	বিশেষ নিবিড় সংশোধনী 2026	
প্রকাশনার তারিখ :	28-02-2026	

2. অংশ ও নির্বাচনী এলাকার পূর্ণ বিবরণ :

অংশের ভাগ নং ও নাম :

1-ভুঁইয়াপাড়া
2-কলোনীকোয়াটার
3-মাঝিপাড়া
4-মাঝিপাড়া দোতালা
5-নামো মাঝিপাড়া
6-3 নং ভুঁইয়াপাড়া
7-উপর মাঝিপাড়া
8-বাঁশরা কোলিয়ারী কোয়াটার

প্রধান শহর/গ্রাম	: বাঁশড়া
ওয়ার্ড	:
থানা	: রানিগঞ্জ
গ্রাম পঞ্চায়েত	: আমড়াসোতা
ব্লক	: রানীগঞ্জ
মহকুমা	: আসানসোল সদর
জেলা	: পশ্চিম বর্ধমান
পিন	: 713358

3. ভোট গ্রহন কেন্দ্রের পূর্ণ বিবরণ :

ভোট গ্রহন কেন্দ্রের নং, নাম :	ভোট গ্রহন কেন্দ্রের শ্রেণী :	গ্রামীণ
282 - বাঁশড়া জুনিয়ার হাই স্কুল ভোট গ্রহন কেন্দ্রের ঠিকানা : বাঁশড়া জুনিয়ার হাই স্কুল, রুম-২, বাঁশড়া কোলিয়ারী	এই অংশে সহায়ক ভোটগ্রহন কেন্দ্রের সংখ্যা :	0

4. নির্বাচকের সংখ্যা :

প্রথম ক্রমিক নং	শেষ ক্রমিক নং	মোট সংখ্যা			
		পুরুষ	মহিলা	তৃতীয় লিঙ্গ	মোট
1	949	483	455	0	938

নির্বাচক নিবন্ধন আধিকারিকের স্বাক্ষর

Nazri Naksha	Google Map View
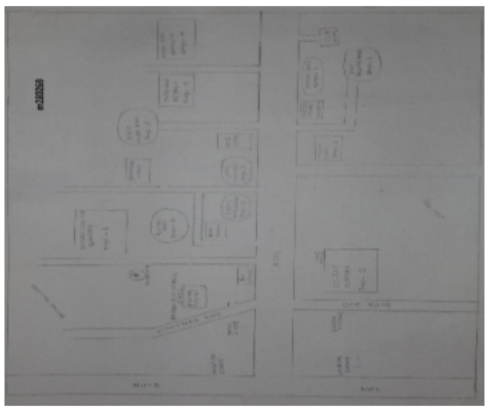	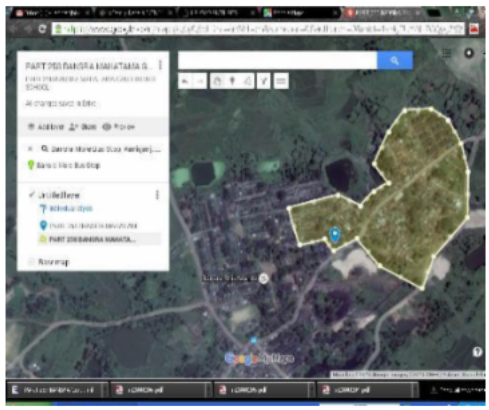

Polling Station Building Front View	Polling Station Front View

Cad View	Key MAP View
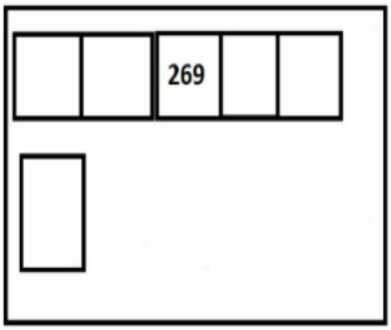	

1 ANG1078922
নাম : ফারজানা বেগম
স্বামীর নাম: মহঃ আকবর
বাড়ির নং : n0003
বয়স : 33 লিঙ্গ : মহিলা
ফটো উপলব্ধ

2 ANG1078914
নাম : বালিকা দেবী
স্বামীর নাম: লক্ষ্মীনারায়ণ হাঁড়ি
বাড়ির নং : n0026
বয়স : 50 লিঙ্গ : মহিলা
ফটো উপলব্ধ
ADJUDICATION

3 ANG1872100
নাম : পূজা কুমারী
পিতার নাম: বিজয় দাস
বাড়ির নং : n0224
বয়স : 28 লিঙ্গ : মহিলা
ফটো উপলব্ধ

4 ANG1871888
নাম : মহঃসোনু
পিতার নাম: মহঃইয়াকুব
বাড়ির নং : n0030
বয়স : 27 লিঙ্গ : পুরুষ
ফটো উপলব্ধ

5 ANG1872068
নাম : মহঃ কুরনবান
পিতার নাম: মহঃ ইয়াকুব
বাড়ির নং : n0030
বয়স : 29 লিঙ্গ : পুরুষ
ফটো উপলব্ধ

6 ANG1963966
নাম : রাজিন্দার কৌর
স্বামীর নাম: প্রতাপ সিং
বাড়ির নং : না
বয়স : 35 লিঙ্গ : মহিলা
ফটো উপলব্ধ
ADJUDICATION

7 ANG1963826
নাম : সজিযা খাতুন
পিতার নাম: মহঃ আয়নুল মিঞা
বাড়ির নং : এন০২০১
বয়স : 26 লিঙ্গ : মহিলা
ফটো উপলব্ধ

8 ANG2206092
নাম : মুসকান খাতুন
স্বামীর নাম: মহঃ কিতাবুল
বাড়ির নং : এন0201
বয়স : 25 লিঙ্গ : মহিলা
ফটো উপলব্ধ

9 ANG1964139
নাম : সন্যাসী টুডু
পিতার নাম: মঙ্গল টুডু
বাড়ির নং : এন0137
বয়স : 26 লিঙ্গ : মহিলা
ফটো উপলব্ধ

10 ANG2322808
নাম : সুভাষ তূরী
পিতার নাম: রাজু তূরী
বাড়ির নং : 102
বয়স : 26 লিঙ্গ : পুরুষ
ফটো উপলব্ধ

11 ANG2172146
নাম : বিকি ভূইয়া
পিতার নাম: মঙ্গরু ভূইয়া
বাড়ির নং : এন0010
বয়স : 24 লিঙ্গ : পুরুষ
ফটো উপলব্ধ

12 ANG2173409
নাম : বিপিন দাস
পিতার নাম: শ্রীকান্ত দাস
বাড়ির নং : এন0166
বয়স : 24 লিঙ্গ : পুরুষ
ফটো উপলব্ধ

13 ANG1964105
নাম : গীতা ভূইআ
স্বামীর নাম: গোবিন্দা ভূইআ
বাড়ির নং : এন0010
বয়স : 27 লিঙ্গ : মহিলা
ফটো উপলব্ধ

14 WB/38/261/381188
নাম : মুন্না ভুইঁয়া
পিতার নাম: প্রসাদী ভুইঁয়া
বাড়ির নং : n0010
বয়স : 53 লিঙ্গ : পুরুষ
ফটো উপলব্ধ

15 MCB2007755
নাম : গিরজাদেবী ভুইঁয়া
স্বামীর নাম: মুনা ভুইঁয়া
বাড়ির নং : n0010
বয়স : 51 লিঙ্গ : মহিলা
ফটো উপলব্ধ

16 MCB2340669
নাম : ফুলকলি ভুঁইয়া
স্বামীর নাম: মড়রু ভুঁইয়া
বাড়ির নং : n0010
বয়স : 42 লিঙ্গ : মহিলা
ফটো উপলব্ধ

17 ANG1078906
নাম : মাঙ্গরু ভুঁইয়া
পিতার নাম: প্রসাদী ভুঁইয়া
বাড়ির নং : n0010
বয়স : 41 লিঙ্গ : পুরুষ
ফটো উপলব্ধ

18 MCB2832731
নাম : গোবিন্দ ভুইয়া
পিতার নাম: বাসুদেব ভুইয়া
বাড়ির নং : n0010
বয়স : 36 লিঙ্গ : পুরুষ
ফটো উপলব্ধ

19 ANG1078864
নাম : কার্ত্তিক ভুঁইয়া
পিতার নাম: বাসুদেব ভুঁইয়া
বাড়ির নং : n0010
বয়স : 35 লিঙ্গ : পুরুষ
ফটো উপলব্ধ

20 ANG1505452
নাম : সিমতী ভুঁইয়া
স্বামীর নাম: কার্ত্তিক ভুঁইয়া
বাড়ির নং : n0010
বয়স : 34 লিঙ্গ : মহিলা
ফটো উপলব্ধ
ADJUDICATION

21 ANG1349570
নাম : বেবী ভূঁইয়া
পিতার নাম: বাসুদেব ভূঁইয়া
বাড়ির নং : n0010
বয়স : 31 লিঙ্গ : মহিলা
ফটো উপলব্ধ

22 ANG1964113
নাম : লক্ষ্মী দেবী
স্বামীর নাম: শিবা ভুইয়া
বাড়ির নং : এন0189
বয়স : 26 লিঙ্গ : মহিলা
ফটো উপলব্ধ

23 ANG1964097
নাম : করণ ভুইয়া
পিতার নাম: মঙ্গল ভুইয়া
বাড়ির নং : এন0189
বয়স : 25 লিঙ্গ : পুরুষ
ফটো উপলব্ধ

24 ANG1963818
নাম : ভীম ভুইয়া
পিতার নাম: ভুনেশ্বর ভুইয়া
বাড়ির নং : এন০০৬২
বয়স : 30 লিঙ্গ : মহিলা
ফটো উপলব্ধ
ADJUDICATION

25 ANG2322436
নাম : রমেশ ভুইয়া
মায়ের নাম: সরো দেবী ভুইয়া
বাড়ির নং : এন0181
বয়স : 22 লিঙ্গ : পুরুষ
ফটো উপলব্ধ

26 ANG1963917
নাম : মঞ্জু দেবী
স্বামীর নাম: শ্রীকান্ত সিং
বাড়ির নং : এন0062
বয়স : 50 লিঙ্গ : মহিলা
ফটো উপলব্ধ

27 ANG2322337
নাম : মিলন ভুইয়া
পিতার নাম: ভুনেশ্বর ভুইয়া
বাড়ির নং : এন0062
বয়স : 40 লিঙ্গ : পুরুষ
ফটো উপলব্ধ
ADJUDICATION

28 ANG2206142
নাম : মমতা দেবী
পিতার নাম: কারু ভুইয়া
বাড়ির নং : এন0181
বয়স : 28 লিঙ্গ : মহিলা
ফটো উপলব্ধ
ADJUDICATION

29 ANG2206027
নাম : গুড়িয়া দেবী
স্বামীর নাম: সঞ্জয় ভুইয়া
বাড়ির নং : এন0188
বয়স : 30 লিঙ্গ : মহিলা
ফটো উপলব্ধ

30 ANG1964022
নাম : পুর্ণিমা ধাঙ্গড়
স্বামীর নাম: সন্তোষ ধাঙ্গড়
বাড়ির নং : এন0032
বয়স : 34 লিঙ্গ : মহিলা
ফটো উপলব্ধ

31 ANG1964030
নাম : সন্তোষ ধাঙড়
পিতার নাম: লখাই ধাঙড়
বাড়ির নং : এন0032
বয়স : 41 লিঙ্গ : পুরুষ
ফটো উপলব্ধ

32 ANG2322576
নাম : মহঃ নৌশাদ
পিতার নাম: মহঃ আলাউদ্দিন
বাড়ির নং : এন0043
বয়স : 23 লিঙ্গ : পুরুষ
ফটো উপলব্ধ

33 ANG1505437
নাম : প্রদুমন কুমার প্রধান
পিতার নাম: নারায়ন প্রধান
বাড়ির নং : n0301
বয়স : 52 লিঙ্গ : পুরুষ
ফটো উপলব্ধ

34 ANG2172120
নাম : আফরিন পরভীন
স্বামীর নাম: মেহতাব মিয়া
বাড়ির নং : এন0316
বয়স : 26 লিঙ্গ : মহিলা
ADJUDICATION
ফটো উপলব্ধ

35 ANG1964089
নাম : সুভাষ কুমার পাশি
পিতার নাম: মুনশি পাশি
বাড়ির নং : এন0088
বয়স : 26 লিঙ্গ : পুরুষ
ফটো উপলব্ধ

36 ANG1871870
নাম : ভবানী বাউরী
স্বামীর নাম: কার্তিক বাউরী
বাড়ির নং : n0004
বয়স : 27 লিঙ্গ : মহিলা
ফটো উপলব্ধ

37 ANG1871904
নাম : কার্তিক বাউরী
পিতার নাম: সুভাষ বাউরী
বাড়ির নং : n0004
বয়স : 30 লিঙ্গ : পুরুষ
ফটো উপলব্ধ

38 MCB2524049
নাম : রবি বাউরী
পিতার নাম: সুভাষ বাউরী
বাড়ির নং : n0004
বয়স : 39 লিঙ্গ : পুরুষ
ফটো উপলব্ধ

39 ANG1194570
নাম : পুষ্পা বাউরী
স্বামীর নাম: রবি বাউরী
বাড়ির নং : n0004
বয়স : 35 লিঙ্গ : মহিলা
ফটো উপলব্ধ

40 ANG1931989
নাম : ধীরজ কুমার বার্নওয়াল
পিতার নাম: ধরম লাল বার্নওয়াল
বাড়ির নং : N0178
বয়স : 26 লিঙ্গ : পুরুষ
ফটো উপলব্ধ

41 ANG1964238
নাম : অরুণ কুমার বিশ্বকর্মা
পিতার নাম: রাজেন্দর বিশ্বকর্মা
বাড়ির নং : এন0208
বয়স : 27 লিঙ্গ : পুরুষ
ফটো উপলব্ধ

42 ANG2205987
নাম : রানি কুমারী ঠাকুর
পিতার নাম: মহীন্দর ঠাকুর
বাড়ির নং : এন0354
বয়স : 25 লিঙ্গ : মহিলা
ফটো উপলব্ধ

43 ANG2322600
নাম : অঞ্জু বিশ্বকর্মা
পিতার নাম: রাজনন্দন বিশ্বকর্মা
বাড়ির নং : 102
বয়স : 22 লিঙ্গ : মহিলা
ফটো উপলব্ধ

44 ANG2322618
নাম : নন্দিনী বিশ্বকর্মা
পিতার নাম: ছোটেলাল বিশ্বকর্মা
বাড়ির নং : 102
বয়স : 23 লিঙ্গ : মহিলা
ফটো উপলব্ধ

45 ANG1963933
নাম : সীমা বিশ্বকর্মা
স্বামীর নাম: অরবিন্দ শর্মা
বাড়ির নং : এন0354
বয়স : 26 লিঙ্গ : মহিলা
ADJUDICATION
ফটো উপলব্ধ

46 ANG1947118
নাম : সুরজ ভুইয়া
পিতার নাম: বুধনা ভুইয়া
বাড়ির নং : n0383
বয়স : 26 লিঙ্গ : পুরুষ
ফটো উপলব্ধ

47 ANG1947126
নাম : সরোজা ভুইয়া
পিতার নাম: চ্ছেদিয়া ভুইয়া
বাড়ির নং : n0384
বয়স : 27 লিঙ্গ : মহিলা
ফটো উপলব্ধ

48 MCB2775310
নাম : পুতুলওয়া ভূইয়া
স্বামীর নাম: শুকরা ভূইয়া
বাড়ির নং : n0002
বয়স : 57 লিঙ্গ : মহিলা
ফটো উপলব্ধ

49 ANG1767334
নাম : পাপু ভুইয়া
পিতার নাম: রেবা ভুইয়া
বাড়ির নং : n0366
বয়স : 28 লিঙ্গ : পুরুষ
ফটো উপলব্ধ

50 ANG2322493
নাম : রাহুল ভুইয়া
পিতার নাম: ব্রক্ষদেব ভুইয়া
বাড়ির নং : এন0184
বয়স : 23 লিঙ্গ : পুরুষ
ফটো উপলব্ধ

51 ANG2322550
নাম : রেশমা ভুইয়া
স্বামীর নাম: মদন ভুইয়া
বাড়ির নং : এন0187
বয়স : 23 লিঙ্গ : মহিলা
ফটো উপলব্ধ

52 ANG1964212
নাম : সাগর ভুইয়া
পিতার নাম: কৈলাশ ভুইয়া
বাড়ির নং : এন0187
বয়স : 25 লিঙ্গ : পুরুষ
ফটো উপলব্ধ

53 ANG1871979
নাম : সঞ্জিত ভুইয়া
পিতার নাম: রাজু ভুইয়া
বাড়ির নং : n0007
বয়স : 27 লিঙ্গ : পুরুষ
ফটো উপলব্ধ

54 WB/38/261/381109
নাম : বিক্রম ভুঁইয়া
পিতার নাম: টেরুয়া ভুঁইয়া
বাড়ির নং : n0008
বয়স : 49 লিঙ্গ : পুরুষ
ফটো উপলব্ধ

55 MCB2524031
নাম : মঞ্জু ভুইয়া
স্বামীর নাম: বিক্রম ভুইয়া
বাড়ির নং : n0008
বয়স : 44 লিঙ্গ : মহিলা
ADJUDICATION
ফটো উপলব্ধ

56 WB/38/261/381105
নাম : দাসী ভুঁইয়া
স্বামীর নাম: সন্তু ভুঁইয়া
বাড়ির নং : n0009
বয়স : 76 লিঙ্গ : মহিলা
ফটো উপলব্ধ

57 MCB2340719
নাম : সুমিতা ভুঁইয়া
স্বামীর নাম: শ্যাম ভুঁইয়া
বাড়ির নং : n0009
বয়স : 55 লিঙ্গ : মহিলা
ফটো উপলব্ধ

58 WB/38/261/381526
নাম : ভাসো ভুঁইয়া
পিতার নাম: আশু ভুঁইয়া
বাড়ির নং : n0012
বয়স : 55 লিঙ্গ : পুরুষ
ফটো উপলব্ধ

59 MCB1307255
নাম : সনসন ভুঁইয়া
স্বামীর নাম: ভাসো ভুঁইয়া
বাড়ির নং : n0012
বয়স : 52 লিঙ্গ : মহিলা
ফটো উপলব্ধ

60 ANG1349612
নাম : গামকী ভুইয়াঁ
স্বামীর নাম: ভাসো ভুইয়াঁ
বাড়ির নং : n0012
বয়স : 41 লিঙ্গ : মহিলা
ফটো উপলব্ধ

61 WB/38/261/381245
নাম : সুভাস ভুঁইয়া
পিতার নাম: পাঁচু ভুঁইয়া
বাড়ির নং : n0019
বয়স : 53 লিঙ্গ : পুরুষ
ফটো উপলব্ধ

62 WB/38/261/381094
নাম : বুধনীদেবী ভুঁইয়া
স্বামীর নাম: সুভাষ ভুঁইয়া
বাড়ির নং : n0019
বয়স : 50 লিঙ্গ : মহিলা
ফটো উপলব্ধ

63 MCB2524056
নাম : লক্ষন ভুইয়া
পিতার নাম: পাঁচু ভুইয়া
বাড়ির নং : n0019
বয়স : 39 লিঙ্গ : পুরুষ
ফটো উপলব্ধ

64 ANG1349661
নাম : দশরথ ভুইয়া
মায়ের নাম: সোমিয়া দেবী ভুইয়া
বাড়ির নং : n0019
বয়স : 38 লিঙ্গ : পুরুষ
ফটো উপলব্ধ
UNDER ADJUDICATION

65 ANG1194554
নাম : মুকেশ ভুঁইয়া
পিতার নাম: পাচু ভুঁইয়া
বাড়ির নং : n0019
বয়স : 37 লিঙ্গ : পুরুষ
ফটো উপলব্ধ

66 ANG1505411
নাম : বিশাল ভুঁইয়া
পিতার নাম: পাচু ভুঁইয়া
বাড়ির নং : n0019
বয়স : 30 লিঙ্গ : পুরুষ
ফটো উপলব্ধ

67 WB/38/261/381240
নাম : ভাগলু ভুইঁয়া
পিতার নাম: লালজগনা ভুইঁয়া
বাড়ির নং : n0022
বয়স : 59 লিঙ্গ : পুরুষ
ফটো উপলব্ধ

68 WB/38/261/381107
নাম : শান্তিদেবী ভুইঁয়া
স্বামীর নাম: ভাগলু ভুইঁয়া
বাড়ির নং : n0022
বয়স : 53 লিঙ্গ : মহিলা
ফটো উপলব্ধ

69 MCB2775344
নাম : মনোজ ভুঁইয়া
পিতার নাম: ভাগলু ভুঁইয়া
বাড়ির নং : n0022
বয়স : 39 লিঙ্গ : পুরুষ
ফটো উপলব্ধ

70 MCB2775336
নাম : সীমা দেবী
স্বামীর নাম: মনোজ ভুঁইয়া
বাড়ির নং : n0022
বয়স : 38 লিঙ্গ : মহিলা
ফটো উপলব্ধ
UNDER ADJUDICATION

71 WB/38/261/381317
নাম : সুমন্তীদেবী ভুইঁয়া
স্বামীর নাম: সনাতন ভুইঁয়া
বাড়ির নং : n0013
বয়স : 61 লিঙ্গ : মহিলা
ফটো উপলব্ধ

72 MCB2775351
নাম : শিবু ভুঁইয়া
পিতার নাম: সনাতন ভুঁইয়া
বাড়ির নং : n0013
বয়স : 40 লিঙ্গ : পুরুষ
ফটো উপলব্ধ

73 ANG1505460
নাম : সোনা দেবী ভুঁইয়া
স্বামীর নাম: মনোজ ভুঁইয়া
বাড়ির নং : n0013
বয়স : 31 লিঙ্গ : মহিলা
ফটো উপলব্ধ

74 MCB2524064
নাম : শঙ্কর ভুইয়া
পিতার নাম: সনাতন ভুইয়া
বাড়ির নং : n0013
বয়স : 40 লিঙ্গ : পুরুষ
ফটো উপলব্ধ

75 MCB2832772
নাম : মুনিয়া ভুঁইঞা
স্বামীর নাম: ছোটু ভুঁইঞা
বাড়ির নং : n0013
বয়স : 39 লিঙ্গ : মহিলা
ফটো উপলব্ধ

76 ANG1349679
নাম : বিক্রম ভুইয়াঁ
পিতার নাম: বুধনা ভুইয়াঁ
বাড়ির নং : n0013
বয়স : 35 লিঙ্গ : পুরুষ
ফটো উপলব্ধ

77 ANG1349588
নাম : সরস্বতী ভুইয়াঁ
স্বামীর নাম: শংকর ভুইয়াঁ
বাড়ির নং : n0013
বয়স : 35 লিঙ্গ : মহিলা
ফটো উপলব্ধ

78 ANG1349638
নাম : বীরজু ভুইয়া
পিতার নাম: বুধনা ভুইয়া
বাড়ির নং : n0013
বয়স : 32 লিঙ্গ : পুরুষ
ফটো উপলব্ধ

79 WB/38/261/381242
নাম : কোঁকা ভুইঁয়া
পিতার নাম: চুরমুনিয়া ভুইঁয়া
বাড়ির নং : n0015
বয়স : 49 লিঙ্গ : পুরুষ
ফটো উপলব্ধ

80 ANG1349646
নাম : লছমী ভুইয়াঁ
স্বামীর নাম: কোঁকা ভুইয়াঁ
বাড়ির নং : n0015
বয়স : 44 লিঙ্গ : মহিলা
ফটো উপলব্ধ
UNDER ADJUDICATION

81 WB/38/261/381330
নাম : দিলিপা ভুইঁয়া
পিতার নাম: বুডা ভুইঁয়া
বাড়ির নং : n0005
বয়স : 57 লিঙ্গ : পুরুষ
ফটো উপলব্ধ

82 MCB2007813
নাম : রাখী ভুইঁয়া
স্বামীর নাম: দীলপা ভুইঁয়া
বাড়ির নং : n0005
বয়স : 54 লিঙ্গ : মহিলা
ফটো উপলব্ধ

83 WB/38/261/381497
নাম : রাজু ভুইঁয়া
পিতার নাম: সদাগর ভুইঁয়া
বাড়ির নং : n0007
বয়স : 61 লিঙ্গ : পুরুষ
ফটো উপলব্ধ

84 WB/38/261/381489
নাম : গয়িত্রীদেবী ভুইঁয়া
স্বামীর নাম: রাজু ভুইয়া
বাড়ির নং : n0007
বয়স : 57 লিঙ্গ : মহিলা
ফটো উপলব্ধ

85 ANG1635259
নাম : রঞ্জিত ভুঁইয়া
পিতার নাম: রাজু ভুঁইয়া
বাড়ির নং : n0007
বয়স : 29 লিঙ্গ : পুরুষ
ফটো উপলব্ধ

86 WB/38/261/381486
নাম : মদন ভুইঁয়া
পিতার নাম: আগো ভুইঁয়া
বাড়ির নং : n0014
বয়স : 61 লিঙ্গ : পুরুষ
ফটো উপলব্ধ

87 MCB2832715
নাম : ভোলা ভুঁইঞা
পিতার নাম: মদন ভুঁইঞা
বাড়ির নং : n0014
বয়স : 41 লিঙ্গ : পুরুষ
ফটো উপলব্ধ

88 ANG0597906
নাম : ললিতা ভুঁইয়া
স্বামীর নাম: ভোলা ভুঁইয়া
বাড়ির নং : n0014
বয়স : 38 লিঙ্গ : মহিলা
ফটো উপলব্ধ

89 ANG1964246
নাম : মামোনী ভুইয়া
স্বামীর নাম: কৃষ্ণা ভুইয়া
বাড়ির নং : এন0022
বয়স : 26 লিঙ্গ : মহিলা
ফটো উপলব্ধ
UNDER ADJUDICATION

90 ANG1872324
নাম : রানী ভুঁইয়া
মায়ের নাম: বুধনী ভুঁইয়া
বাড়ির নং : n0008
বয়স : 38 লিঙ্গ : মহিলা
ফটো উপলব্ধ

91 ANG1964220
নাম : অনীতা ভুইয়া
পিতার নাম: রাজু ভুইয়া
বাড়ির নং : এন0007
বয়স : 25 লিঙ্গ : মহিলা
ফটো উপলব্ধ

92 ANG1872050
নাম : কৃষ্ণা ভুইয়া
পিতার নাম: ভগলু ভুইয়া
বাড়ির নং : n0022
বয়স : 27 লিঙ্গ : পুরুষ
ফটো উপলব্ধ

93 ANG1767342
নাম : লক্ষ্ণ ভুঁইয়া
পিতার নাম: মদন ভুঁইয়া
বাড়ির নং : n0014
বয়স : 30 লিঙ্গ : পুরুষ
ফটো উপলব্ধ

94 ANG1349562
নাম : সিতুয়া ভুঁইয়া
স্বামীর নাম: শিবু ভুঁইয়া
বাড়ির নং : n0013
বয়স : 32 লিঙ্গ : মহিলা
ADJOURNED ADJUDICATION
ফটো উপলব্ধ

95 ANG1767318
নাম : সন্তোষ কুমার ভুঁইয়া
পিতার নাম: বিক্রম ভুঁইয়া
বাড়ির নং : n0008
বয়স : 28 লিঙ্গ : পুরুষ
ফটো উপলব্ধ

96 ANG2172112
নাম : উমেশ ভুইয়া
পিতার নাম: বিক্রম ভুইয়া
বাড়ির নং : এন0008
বয়স : 23 লিঙ্গ : পুরুষ
ফটো উপলব্ধ

97 ANG2470417
নাম : বিশাল ভুঁইয়া
পিতার নাম: বিক্রম ভুঁইয়া
বাড়ির নং : এন0008
বয়স : 21 লিঙ্গ : পুরুষ
ফটো উপলব্ধ

98 ANG2470961
নাম : পূজা ভুঁইয়া
পিতার নাম: উত্তম ভুঁইয়া
বাড়ির নং : এন0008
বয়স : 21 লিঙ্গ : মহিলা
ADJOURNED ADJUDICATION
ফটো উপলব্ধ

99 ANG2470052
নাম : দীপক ভুঁইয়া
পিতার নাম: উত্তম ভুঁইয়া
বাড়ির নং : এন0008
বয়স : 20 লিঙ্গ : পুরুষ
ADJOURNED ADJUDICATION
ফটো উপলব্ধ

100 ANG2182723
নাম : বরমদেব ভুইয়া
পিতার নাম: ভাগলু ভুইয়া
বাড়ির নং : এন0022
বয়স : 24 লিঙ্গ : পুরুষ
ফটো উপলব্ধ

101 ANG2206357
নাম : মানতি ভুইয়া
স্বামীর নাম: মানিক ভুইয়া
বাড়ির নং : এন0015
বয়স : 30 লিঙ্গ : মহিলা
ফটো উপলব্ধ

102 ANG2152221
নাম : কারকু ভুঁইয়া
পিতার নাম: শ্যাম ভুঁইয়া
বাড়ির নং : n0009
বয়স : 23 লিঙ্গ : পুরুষ
ফটো উপলব্ধ

103 ANG2399996
নাম : চান্দো ভুঁইয়া
পিতার নাম: শ্যাম ভুঁইয়া
বাড়ির নং : এন0009
বয়স : 23 লিঙ্গ : মহিলা
ফটো উপলব্ধ

104 ANG2152692
নাম : সোনিয়া ভুঁইয়া
স্বামীর নাম: পাঁচু ভুঁইয়া
বাড়ির নং : n0019
বয়স : 71 লিঙ্গ : মহিলা
ফটো উপলব্ধ

105 ANG1963578
নাম : মাইকেল ভুইয়া
পিতার নাম: সুভাষ ভুইয়া
বাড়ির নং : এন০০১৯
বয়স : 30 লিঙ্গ : পুরুষ
ফটো উপলব্ধ

106 ANG1963602
নাম : রাখী ভুইয়া
স্বামীর নাম: বিরজু ভুইয়া
বাড়ির নং : এন০০১৩
বয়স : 25 লিঙ্গ : মহিলা
ফটো উপলব্ধ

107 ANG2205821
নাম : লছমন ভুইয়া
পিতার নাম: মদন ভুইয়া
বাড়ির নং : এন0012
বয়স : 23 লিঙ্গ : পুরুষ
ফটো উপলব্ধ

108 ANG2466324
নাম : সাগর ভুঁইয়া
পিতার নাম: ভাসো ভুঁইয়া
বাড়ির নং : এন0012
বয়স : 21 লিঙ্গ : পুরুষ
ফটো উপলব্ধ

109 ANG2470250
নাম : ধীরজ ভুঁইয়া
পিতার নাম: ভাসো ভুঁইয়া
বাড়ির নং : এন0012
বয়স : 20 লিঙ্গ : পুরুষ
ফটো উপলব্ধ

110 ANG2172104
নাম : অরুণ ভুইয়া
পিতার নাম: প্রহ্লাদ ভুইয়া
বাড়ির নং : এন0198
বয়স : 23 লিঙ্গ : পুরুষ
ফটো উপলব্ধ

111 ANG2152148
নাম : কাজল ভুইয়া
স্বামীর নাম: বিনোদ ভুইয়া
বাড়ির নং : n0175
বয়স : 27 লিঙ্গ : মহিলা
ADJOURNED ADJUDICATION
ফটো উপলব্ধ

Q 112 ANG2322717
নাম : শংকর ভুইয়া
পিতার নাম: ধনেশ্বর ভুইয়া
বাড়ির নং : 102
বয়স : 46 লিঙ্গ : পুরুষ
DELETED
ফটো উপলব্ধ

113 ANG2322634
নাম : গৌরী ভুইয়া
স্বামীর নাম: শংকর ভুইয়া
বাড়ির নং : 102
বয়স : 29 লিঙ্গ : মহিলা
ফটো উপলব্ধ

114 ANG2205920
নাম : কুসমী ভুইয়া
স্বামীর নাম: বুধন ভুইয়া
বাড়ির নং : এন0180
বয়স : 25 লিঙ্গ : মহিলা
ফটো উপলব্ধ

115 ANG1349604
নাম : লক্ষীয়া ভুইয়া
স্বামীর নাম: গঙ্গু ভুইয়া
বাড়ির নং : n0021
বয়স : 43 লিঙ্গ : মহিলা
ADJOURNED ADJUDICATION
ফটো উপলব্ধ

116 ANG2152510
নাম : কানাইয়া ভুঁইয়া
মায়ের নাম: লক্ষীয়া ভুইয়া
বাড়ির নং : n0021
বয়স : 24 লিঙ্গ : মহিলা
ADJOURNED ADJUDICATION
ফটো উপলব্ধ

117 ANG1872043
নাম : চন্দন ভুইয়া
পিতার নাম: লক্ষন ভুইয়া
বাড়ির নং : n0183
বয়স : 27 লিঙ্গ : পুরুষ
ফটো উপলব্ধ

118 ANG1871920
নাম : কাজল ভুইয়া
মায়ের নাম: লক্ষীয়া ভুইয়া
বাড়ির নং : n0021
বয়স : 27 লিঙ্গ : মহিলা
ADJOURNED ADJUDICATION
ফটো উপলব্ধ

119 MCB2775328
নাম : সোহাগী ভুঁইয়া
স্বামীর নাম: নান্দু ভুঁইয়া
বাড়ির নং : n0011
বয়স : 69 লিঙ্গ : মহিলা
ফটো উপলব্ধ

120 MCB2341683
নাম : বুধনা ভুঁইয়া
পিতার নাম: দেবনা ভুঁইয়া
বাড়ির নং : n0011
বয়স : 47 লিঙ্গ : পুরুষ
ফটো উপলব্ধ

121 ANG1871987
নাম : বিক্রম ভুইয়া
পিতার নাম: শুকরা ভুইয়া
বাড়ির নং : n0001
বয়স : 27 লিঙ্গ : পুরুষ
ফটো উপলব্ধ
UNDER ADJUDICATION

122 MCB2340685
নাম : রাজু ভুঁইয়া
পিতার নাম: বানোয়ারী ভুঁইয়া
বাড়ির নং : n0018
বয়স : 42 লিঙ্গ : পুরুষ
ফটো উপলব্ধ

123 WB/38/261/384096
নাম : রোমনি ভুঁইয়া
স্বামীর নাম: দুখন ভুঁইয়া
বাড়ির নং : n0024
বয়স : 63 লিঙ্গ : মহিলা
ফটো উপলব্ধ

Q 124 ANG1505403
নাম : মন্টু ভুঁইয়া
পিতার নাম: শুকরা ভুঁইয়া
বাড়ির নং :
বয়স : 30 লিঙ্গ : পুরুষ
ফটো উপলব্ধ
DELETED

125 MCB2667434
নাম : ছোটু ভুইয়া
মায়ের নাম: সোহাগী ভুইয়া
বাড়ির নং : n0011
বয়স : 42 লিঙ্গ : পুরুষ
ফটো উপলব্ধ
UNDER ADJUDICATION

126 ANG1078880
নাম : ডক্টর ভুঁইয়া
পিতার নাম: ছেদিয়া ভুঁইয়া
বাড়ির নং : n0011
বয়স : 36 লিঙ্গ : পুরুষ
ফটো উপলব্ধ

127 ANG1349620
নাম : সঞ্জয় ভুঁইয়া
পিতার নাম: ছেদিয়া ভুঁইয়া
বাড়ির নং : n0011
বয়স : 31 লিঙ্গ : পুরুষ
ফটো উপলব্ধ

128 ANG2152163
নাম : গাঙ্গিয়া ভুঁইয়া
স্বামীর নাম: অজয় ভুঁইয়া
বাড়ির নং : n0192
বয়স : 27 লিঙ্গ : মহিলা
ফটো উপলব্ধ

129 MCB2667277
নাম : সীতুয়া ভুইয়া
স্বামীর নাম: বুধনা ভুইয়া
বাড়ির নং : n0011
বয়স : 42 লিঙ্গ : মহিলা
ফটো উপলব্ধ

130 ANG1767326
নাম : শকুন্তলা ভুইয়া
স্বামীর নাম: ডক্টর ভুইয়া
বাড়ির নং : n0011
বয়স : 33 লিঙ্গ : মহিলা
ফটো উপলব্ধ

131 ANG1767359
নাম : ভবানি দেবি
স্বামীর নাম: রাজু ভুঁইয়া
বাড়ির নং : n0018
বয়স : 42 লিঙ্গ : মহিলা
ফটো উপলব্ধ

132 ANG2152478
নাম : কাজল কুমারী ভুঁইয়া
পিতার নাম: সীতারাম ভুঁইয়া
বাড়ির নং : n0173
বয়স : 25 লিঙ্গ : মহিলা
ফটো উপলব্ধ

133 ANG2400547
নাম : সুকরা ভুঁইয়া
পিতার নাম: পাইকা ভুঁইয়া
বাড়ির নং : n0001
বয়স : 53 লিঙ্গ : পুরুষ
ফটো উপলব্ধ

134 ANG2399889
নাম : খুশবু ভুঁইয়া
পিতার নাম: বুধনা ভুঁইয়া
বাড়ির নং : এন0011
বয়স : 21 লিঙ্গ : মহিলা
ফটো উপলব্ধ

135 ANG1078872
নাম : শম্ভু ভুঁইয়া
পিতার নাম: দেবনা ভুঁইয়া
বাড়ির নং : n0011
বয়স : 35 লিঙ্গ : পুরুষ
ফটো উপলব্ধ
UNDER ADJUDICATION

136 WB/38/261/381379
নাম : প্রমিলা ভুঁইয়া
স্বামীর নাম: ছেদিয়া ভুইঁয়া
বাড়ির নং : n0011
বয়স : 54 লিঙ্গ : মহিলা
ফটো উপলব্ধ

137 ANG2446391
নাম : ছেদিয়া ভূইয়া
পিতার নাম: দেবনা ভুইঁয়া
বাড়ির নং : n0011
বয়স : 56 লিঙ্গ : পুরুষ
ফটো উপলব্ধ

138 ANG1078856
নাম : সবিতা ভুঁইয়া
পিতার নাম: নন্দু ভুঁইয়া
বাড়ির নং : n0011
বয়স : 40 লিঙ্গ : মহিলা
ফটো উপলব্ধ
UNDER ADJUDICATION

139 MCB1307065
নাম : গুজা ভুঁইয়া
পিতার নাম: লালগাজনা ভুঁইয়া
বাড়ির নং : n0016
বয়স : 48 লিঙ্গ : পুরুষ
ফটো উপলব্ধ

140 ANG2322394
নাম : প্রীতি ভুইয়া
স্বামীর নাম: ছোটু ভুইয়া
বাড়ির নং : এন0016
বয়স : 25 লিঙ্গ : মহিলা
ফটো উপলব্ধ

141 ANG2322410
নাম : সুদমা ভূইয়া
পিতার নাম: সন্তোকী ভূইয়া
বাড়ির নং : এন0192
বয়স : 22 লিঙ্গ : পুরুষ
ফটো উপলব্ধ

142 ANG2152494
নাম : বিশাল ভুঁইয়া
পিতার নাম: রাজু ভুঁইয়া
বাড়ির নং : n0025
বয়স : 27 লিঙ্গ : পুরুষ
ফটো উপলব্ধ

143 ANG2152627
নাম : ছোটু ভুঁইয়া
পিতার নাম: ভুনেশ্বর ভুঁইয়া
বাড়ির নং : n0016
বয়স : 25 লিঙ্গ : পুরুষ
ফটো উপলব্ধ
UNDER ADJUDICATION

144 ANG2152445
নাম : বাবলু ভুঁইয়া
পিতার নাম: মতি ভুঁইয়া
বাড়ির নং : n0011
বয়স : 43 লিঙ্গ : পুরুষ
ফটো উপলব্ধ

Q 145 ANG2470334
নাম : জ্যোৎস্না ভুঁইয়া
পিতার নাম: রাজু ভুঁইয়া
বাড়ির নং : এন0011
বয়স : 22 লিঙ্গ : মহিলা
ফটো উপলব্ধ
DELETED

146 ANG1963594
নাম : রেনু দেবী
স্বামীর নাম: গুজা ভুইয়া
বাড়ির নং : এন0016
বয়স : 43 লিঙ্গ : মহিলা
ফটো উপলব্ধ
UNDER ADJUDICATION

147 MCB1402163
নাম : রেবা ভুঁইয়া
পিতার নাম: ভাদো ভুঁইয়া
বাড়ির নং : n0017
বয়স : 44 লিঙ্গ : পুরুষ
ফটো উপলব্ধ

148 ANG1635267
নাম : মুনয়া ভুঁইয়া
স্বামীর নাম: লাম্বু ভুঁইয়া
বাড়ির নং : n0352
বয়স : 42 লিঙ্গ : মহিলা
ফটো উপলব্ধ

149 MCB2832764
নাম : সরস্বতী ভুঁইঞা
স্বামীর নাম: রেবা ভুঁইঞা
বাড়ির নং : n0017
বয়স : 44 লিঙ্গ : মহিলা
ফটো উপলব্ধ

150 MCB1402205
নাম : মনসা মুর্মু
পিতার নাম: জিতেন মাঝি
বাড়ির নং : n0023
বয়স : 44 লিঙ্গ : পুরুষ
ফটো উপলব্ধ

151 ANG1194547
নাম : সরস্বতী মুরমু
পিতার নাম: জিতেন মুরমু
বাড়ির নং : n0023
বয়স : 40 লিঙ্গ : মহিলা
ফটো উপলব্ধ

152 ANG2322469
নাম : রবিন মাঝি
পিতার নাম: বুড়ি মাঝি
বাড়ির নং : এন0141
বয়স : 22 লিঙ্গ : পুরুষ
ফটো উপলব্ধ

153 NSX1558469
নাম : পারবতী মাঝি
স্বামীর নাম: সুকু মুরমু
বাড়ির নং : এন0034
বয়স : 28 লিঙ্গ : মহিলা
ফটো উপলব্ধ

154 ANG2322659
নাম : সাগেন মাঝি
পিতার নাম: রবি মাঝি
বাড়ির নং : 102
বয়স : 22 লিঙ্গ : পুরুষ
ফটো উপলব্ধ

155 MCB2775302
নাম : সুনীল মুর্মু
পিতার নাম: জীতেন মুর্মু
বাড়ির নং : n0023
বয়স : 40 লিঙ্গ : পুরুষ
ফটো উপলব্ধ

156 ANG1964204
নাম : বুধন সরেন
পিতার নাম: বাবুস্বর সরেন
বাড়ির নং : এন0164
বয়স : 25 লিঙ্গ : পুরুষ
ফটো উপলব্ধ

157 ANG2322675
নাম : জয়া মাঝি টুডু
স্বামীর নাম: রবি মাঝী
বাড়ির নং : 0164
বয়স : 26 লিঙ্গ : মহিলা
ফটো উপলব্ধ

158 ANG1964162
নাম : পাপ্পু মাহাতো
পিতার নাম: লাল বাবু মাহাতো
বাড়ির নং : এন0321
বয়স : 25 লিঙ্গ : পুরুষ
ফটো উপলব্ধ

159 ANG1964121
নাম : রীনা মেঝান
স্বামীর নাম: সুকুমার মাঝি
বাড়ির নং : এন0064
বয়স : 25 লিঙ্গ : মহিলা
ফটো উপলব্ধ

160 ANG2322774
নাম : সুশান্ত রায়
পিতার নাম: শিবনাথ রায়
বাড়ির নং : 102
বয়স : 22 লিঙ্গ : পুরুষ
ফটো উপলব্ধ

161 ANG2152460
নাম : অভিষেক শর্মা
পিতার নাম: বাস্কি শর্মা
বাড়ির নং : n0196
বয়স : 25 লিঙ্গ : পুরুষ
ফটো উপলব্ধ

162 ANG1505429
নাম : বিপিন শর্মা
পিতার নাম: উমাকান্ত শর্মা
বাড়ির নং : n0298
বয়স : 47 লিঙ্গ : পুরুষ
ফটো উপলব্ধ

163 ANG1964006
নাম : প্রতিমা মাড্ডি
স্বামীর নাম: সামন্ত মাড্ডি
বাড়ির নং : এন0197
বয়স : 27 লিঙ্গ : মহিলা
ফটো উপলব্ধ

164 ANG1963792
নাম : সরস্বতী দেবী
স্বামীর নাম: বিপিন শর্মা
বাড়ির নং : এন০২৯৮
বয়স : 44 লিঙ্গ : মহিলা
ফটো উপলব্ধ

165 ANG2322725
নাম : অজয় শর্মা
পিতার নাম: ডাল্লু শর্মা
বাড়ির নং : 102
বয়স : 22 লিঙ্গ : পুরুষ
UNDER ADJUDICATION
ফটো উপলব্ধ

166 ANG1964147
নাম : মনিতা সরেন
পিতার নাম: মনসা সরেন
বাড়ির নং : এন0136
বয়স : 28 লিঙ্গ : মহিলা
ফটো উপলব্ধ

167 ANG1963958
নাম : প্রতাপ সিং
মায়ের নাম: সুবিন্দর কৌর সিং
বাড়ির নং : না
বয়স : 43 লিঙ্গ : পুরুষ
ফটো উপলব্ধ

168 ANG2172088
নাম : সুরজ সোরেন
পিতার নাম: মচরু মাঝি
বাড়ির নং : এন0097
বয়স : 24 লিঙ্গ : পুরুষ
ফটো উপলব্ধ

169 ANG1963925
নাম : এম মহঃ ফায়াজ হুসেন
পিতার নাম: এম মহঃ কে হুসেন
বাড়ির নং : এন0238
বয়স : 25 লিঙ্গ : পুরুষ
ফটো উপলব্ধ

170 ANG1964063
নাম : হায়দর আলি
পিতার নাম: গোলাম মোস্তফা
বাড়ির নং : এন0238
বয়স : 25 লিঙ্গ : পুরুষ
ফটো উপলব্ধ

171 ANG2322444
নাম : রাধা হাঁসদা
স্বামীর নাম: দুর্গাদাস হাঁসদা
বাড়ির নং : এন0099
বয়স : 23 লিঙ্গ : মহিলা
ফটো উপলব্ধ

172 ANG1963982
নাম : শচীন হাঁসদা
পিতার নাম: সোমনাথ হাঁসদা
বাড়ির নং : এন0079
বয়স : 28 লিঙ্গ : পুরুষ
ফটো উপলব্ধ

173 ANG2172138
নাম : বিমল হাঁসদা
পিতার নাম: রবি হাঁসদা
বাড়ির নং : এন0151
বয়স : 24 লিঙ্গ : পুরুষ
ফটো উপলব্ধ

174 ANG2205862
নাম : তিয়া হেমব্রম
স্বামীর নাম: আকাশ মাঝি
বাড়ির নং : এন0205
বয়স : 29 লিঙ্গ : মহিলা
ফটো উপলব্ধ

175 ANG2466787
নাম : শীতল ভুঁইয়া
পিতার নাম: রাজু ভুঁইয়া
বাড়ির নং : এন0007
বয়স : 20 লিঙ্গ : মহিলা
ফটো উপলব্ধ

176 ANG2470532
নাম : লক্ষ্মী ভুঁইয়া
পিতার নাম: রেবা ভুঁইয়া
বাড়ির নং : এন0017
বয়স : 22 লিঙ্গ : মহিলা
ফটো উপলব্ধ

Q 177 ANG2466399
নাম : মালতী ভুঁইয়া
পিতার নাম: মাথুর ভুঁইয়া
বাড়ির নং : এন0169
বয়স : 23 লিঙ্গ : মহিলা
DELETED
ফটো উপলব্ধ

178 ANG2538858
নাম : ফুলমনি ভুঁইয়া
স্বামীর নাম: মিলন ভুঁইয়া
বাড়ির নং : এন0062
বয়স : 38 লিঙ্গ : মহিলা
UNDER ADJUDICATION
ফটো উপলব্ধ

179 ANG2538874
নাম : উর্মিলা দেবী
স্বামীর নাম: শম্ভু ভুঁইয়া
বাড়ির নং : এন0011
বয়স : 40 লিঙ্গ : মহিলা
UNDER ADJUDICATION
ফটো উপলব্ধ

180 ANG2539039
নাম : অর্জুন ভুঁইয়া
পিতার নাম: বাবলু ভুঁইয়া
বাড়ির নং : এন0011
বয়স : 23 লিঙ্গ : পুরুষ
ফটো উপলব্ধ

181 ANG2030575
নাম : মোহম্মদ আইয়ুব শেখ
পিতার নাম: আব্বাস রাজ্জাক
বাড়ির নং : n0045
বয়স : 53 লিঙ্গ : পুরুষ
ফটো উপলব্ধ

182 ANG1505510
নাম : অরবিন্দ শর্মা
পিতার নাম: কপিল দেও
বাড়ির নং : n0354
বয়স : 39 লিঙ্গ : পুরুষ
ফটো উপলব্ধ

183 MCB2667624
নাম : আনোয়ার মিঞা
পিতার নাম: সৌকত মিঞা
বাড়ির নং : n0029
বয়স : 46 লিঙ্গ : পুরুষ
ফটো উপলব্ধ

184 ANG1635309
নাম : মহঃ মুস্তাফা
পিতার নাম: মহঃ ইউনিস
বাড়ির নং : n0029
বয়স : 29 লিঙ্গ : পুরুষ
ফটো উপলব্ধ

185 WB/38/261/381513
নাম : মহঃ মিনাজ
পিতার নাম: সুলেমান
বাড়ির নং : n0050
বয়স : 60 লিঙ্গ : পুরুষ
ফটো উপলব্ধ

186 MCB2775369
নাম : নির্মলা দাস
স্বামীর নাম: মধুসূদন দাস
বাড়ির নং : n0060
বয়স : 39 লিঙ্গ : মহিলা
ফটো উপলব্ধ

187 MCB2667608
নাম : মধুসুদন দাস
পিতার নাম: ঘনশ্যাম দাস
বাড়ির নং : n0060
বয়স : 46 লিঙ্গ : পুরুষ
ফটো উপলব্ধ

188 ANG1194620
নাম : ভদনী দেবী
স্বামীর নাম: ঘনশ্যাম দাস
বাড়ির নং : n0060
বয়স : 70 লিঙ্গ : মহিলা
ফটো উপলব্ধ

189 MCB2775393
নাম : রিবি মেঝান
স্বামীর নাম: রবি মাঝি
বাড়ির নং : n0354
বয়স : 59 লিঙ্গ : মহিলা
ফটো উপলব্ধ

190 WB/38/261/381283
নাম : লাডলী বেগম
স্বামীর নাম: মহঃ ইউনুস
বাড়ির নং : n0029
বয়স : 56 লিঙ্গ : মহিলা
ফটো উপলব্ধ

191 ANG0598243
নাম : মোহন দাস
পিতার নাম: ঘনশ্যাম দাস
বাড়ির নং : n0060
বয়স : 36 লিঙ্গ : পুরুষ
ফটো উপলব্ধ

192 MCB2007920
নাম : শাহানাজ বেগম
স্বামীর নাম: আলাউদ্দিন শেখ
বাড়ির নং : n0043
বয়স : 45 লিঙ্গ : মহিলা
UNDER ADJUDICATION
ফটো উপলব্ধ

193 ANG1872076
নাম : মহঃইরমান খান
পিতার নাম: মহঃআলাউদ্দিন
বাড়ির নং : n0043
বয়স : 28 লিঙ্গ : পুরুষ
ফটো উপলব্ধ

194 MCB2007912
নাম : মহম্মদ আলাউদ্দিন
পিতার নাম: আব্দুল রাজ্জাক
বাড়ির নং : n0043
বয়স : 47 লিঙ্গ : পুরুষ
UNDER ADJUDICATION
ফটো উপলব্ধ

195 ANG2411247
নাম : এম ডি আরমান খান
পিতার নাম: এম ডি আলাউদ্দিন খান
বাড়ির নং : এন0043
বয়স : 21 লিঙ্গ : পুরুষ
ফটো উপলব্ধ

196 ANG2152114
নাম : নগমা খাতুন
পিতার নাম: মহম্মদ ইয়াকুব
বাড়ির নং : n0030
বয়স : 24 লিঙ্গ : মহিলা
ফটো উপলব্ধ

197 ANG2152742
নাম : মহঃ ইয়াকুব
পিতার নাম: আব্দুল রজ্জাক
বাড়ির নং : n0030
বয়স : 56 লিঙ্গ : পুরুষ
UNDER ADJUDICATION
ফটো উপলব্ধ

198 WB/38/261/381367
নাম : বেগম নাজমা
স্বামীর নাম: ইয়াকুব সেখ
বাড়ির নং : n0030
বয়স : 53 লিঙ্গ : মহিলা
ফটো উপলব্ধ

199 ANG0598185
নাম : মহঃ ইকবাল
পিতার নাম: মহঃ ইয়াকুব
বাড়ির নং : n0030
বয়স : 39 লিঙ্গ : পুরুষ
ফটো উপলব্ধ

200 ANG1078955
নাম : মহঃ আজাদ
পিতার নাম: মহঃ ইয়াকুব
বাড়ির নং : n0030
বয়স : 37 লিঙ্গ : পুরুষ
ফটো উপলব্ধ

201 ANG1349711
নাম : আরজু বেগম
স্বামীর নাম: মহঃ আজাদ
বাড়ির নং : n0030
বয়স : 33 লিঙ্গ : মহিলা
ফটো উপলব্ধ

202 ANG2152387
নাম : সামিনা খাতুন
স্বামীর নাম: মহম্মদ ইকবাল
বাড়ির নং : n0030
বয়স : 36 লিঙ্গ : মহিলা
ফটো উপলব্ধ

203 ANG1349737
নাম : গুড়িয়া কর্মকার
স্বামীর নাম: আনন্দ কর্মকার
বাড়ির নং : n0037
বয়স : 34 লিঙ্গ : মহিলা
UNDER ADJUDICATION
ফটো উপলব্ধ

204 MCB2832798
নাম : আনন্দ কর্মকার
পিতার নাম: সুধীর কর্মকার
বাড়ির নং : n0037
বয়স : 40 লিঙ্গ : পুরুষ
ফটো উপলব্ধ

205 WB/38/261/381457
নাম : তুলসী কর্মকার
স্বামীর নাম: সুধীর
বাড়ির নং : n0037
বয়স : 67 লিঙ্গ : মহিলা
ফটো উপলব্ধ

206 WB/38/261/381456
নাম : মঙ্গল কর্মকার
পিতার নাম: বিশু কর্মকার
বাড়ির নং : n0040
বয়স : 58 লিঙ্গ : পুরুষ
ফটো উপলব্ধ

207 WB/38/261/381458
নাম : লক্ষী কর্মকার
স্বামীর নাম: মঙ্গল কর্মকার
বাড়ির নং : n0040
বয়স : 53 লিঙ্গ : মহিলা
ফটো উপলব্ধ

208 MCB2775401
নাম : চায়না কর্মকার
স্বামীর নাম: মঙ্গল কর্মকার
বাড়ির নং : n0040
বয়স : 43 লিঙ্গ : মহিলা
ফটো উপলব্ধ

209 MCB2775419
নাম : আনন্দ কর্মকার
পিতার নাম: কাশীনাথ কর্মকার
বাড়ির নং : n0040
বয়স : 48 লিঙ্গ : পুরুষ
ফটো উপলব্ধ

210 ANG1349745
নাম : সরস্বতী কর্মকার
স্বামীর নাম: আনন্দ কর্মকার
বাড়ির নং : n0040
বয়স : 42 লিঙ্গ : মহিলা
ফটো উপলব্ধ

211 ANG1635366
নাম : গোপীনাথ কর্মকার
পিতার নাম: আনন্দ কর্মকার
বাড়ির নং : n0040
বয়স : 29 লিঙ্গ : পুরুষ
ফটো উপলব্ধ

212 ANG2152130
নাম : জিয়া কর্মকার
পিতার নাম: মঙ্গল কর্মকার
বাড়ির নং : n0040
বয়স : 24 লিঙ্গ : মহিলা
ফটো উপলব্ধ

213 MCB2008068
নাম : শ্যামসুন্দর চ্যাটার্জী
পিতার নাম: গুরুদাস চ্যাটার্জী
বাড়ির নং : n0038
বয়স : 66 লিঙ্গ : পুরুষ
ফটো উপলব্ধ

214 MCB2008076
নাম : ভারতি চ্যাটার্জী
স্বামীর নাম: শ্যামসুন্দর চ্যাটার্জী
বাড়ির নং : n0038
বয়স : 55 লিঙ্গ : মহিলা
ফটো উপলব্ধ
UNDER ADJUDICATION

215 ANG1078948
নাম : বিপ্লব চ্যাটার্জী
পিতার নাম: শ্যামসুন্দর চ্যাটার্জী
বাড়ির নং : n0038
বয়স : 34 লিঙ্গ : পুরুষ
ফটো উপলব্ধ

216 ANG1078930
নাম : খুবলাল ঠাকুর
পিতার নাম: অকলু ঠাকুর
বাড়ির নং : n0042
বয়স : 40 লিঙ্গ : পুরুষ
ফটো উপলব্ধ

217 MCB2524106
নাম : কিশোরী দাস
পিতার নাম: ঘনশ্যাম দাস
বাড়ির নং : n0059
বয়স : 39 লিঙ্গ : পুরুষ
ফটো উপলব্ধ

218 ANG1349695
নাম : সুনিতা দেবী দাস
স্বামীর নাম: কিশোরী দাস
বাড়ির নং : n0059
বয়স : 32 লিঙ্গ : মহিলা
ফটো উপলব্ধ

219 ANG0898452
নাম : শিখা বাউরী
পিতার নাম: শৈলেন বাউরী
বাড়ির নং : n0058
বয়স : 35 লিঙ্গ : মহিলা
ফটো উপলব্ধ

220 ANG1635325
নাম : প্রদীপ বাউরী
পিতার নাম: শৈলেন বাউরী
বাড়ির নং : n0058
বয়স : 29 লিঙ্গ : পুরুষ
ফটো উপলব্ধ

221 WB/38/261/372136
নাম : শৈলেন বাউরী
পিতার নাম: অবনী বাউরী
বাড়ির নং : n0058
বয়স : 58 লিঙ্গ : পুরুষ
ফটো উপলব্ধ

222 MCB2667616
নাম : জুলি বেগম
স্বামীর নাম: আনোয়ার মিঞা
বাড়ির নং : n0052
বয়স : 42 লিঙ্গ : মহিলা
ফটো উপলব্ধ

223 ANG1349794
নাম : ছোটু মুরমু
পিতার নাম: রামধনি মুরমু
বাড়ির নং : n0049
বয়স : 33 লিঙ্গ : পুরুষ
ফটো উপলব্ধ

224 ANG1194612
নাম : সুকু মুরমু
পিতার নাম: মলিন্দ মুরমু
বাড়ির নং : n0034
বয়স : 34 লিঙ্গ : পুরুষ
ফটো উপলব্ধ

225 ANG2361251
নাম : বুধনী মুর্মু
স্বামীর নাম: মলীন্দ মুর্মু
বাড়ির নং : n0034
বয়স : 55 লিঙ্গ : মহিলা
ফটো উপলব্ধ

226 MCB2832780
নাম : সুনিয়া মুর্মু
পিতার নাম: মলিন্দ মুর্মু
বাড়ির নং : n0034
বয়স : 41 লিঙ্গ : মহিলা
ফটো উপলব্ধ

227 ANG2206324
নাম : মঞ্জু দেবী
স্বামীর নাম: লাল বাবু মাহাতো
বাড়ির নং : এন0321
বয়স : 47 লিঙ্গ : মহিলা
ফটো উপলব্ধ

228 ANG1505528
নাম : লাল বাবু মাহাতো
পিতার নাম: রামসকল মাহাতো
বাড়ির নং : n0321
বয়স : 50 লিঙ্গ : পুরুষ
ফটো উপলব্ধ

229 WB/38/261/381278
নাম : ওসমান মিঞা
পিতার নাম: খুবী মিঞা
বাড়ির নং : n0047
বয়স : 81 লিঙ্গ : পুরুষ
ফটো উপলব্ধ

230 ANG1767417
নাম : মেহতাব মিয়া
পিতার নাম: নিজামুদ্দিন মিয়া
বাড়ির নং : n0316
বয়স : 31 লিঙ্গ : পুরুষ
ফটো উপলব্ধ
UNDER ADJUDICATION

231 ANG1505502
নাম : নিজামুদ্দিন মিয়া
পিতার নাম: গফুর মিয়া
বাড়ির নং : n0316
বয়স : 59 লিঙ্গ : পুরুষ
ফটো উপলব্ধ

232 ANG1648336
নাম : জাহাগীর মিঞা
পিতার নাম: নিজামউদ্দীন মিঞা
বাড়ির নং : n0316
বয়স : 30 লিঙ্গ : পুরুষ
ফটো উপলব্ধ
UNDER ADJUDICATION

233 ANG1767425
নাম : আজমেরি খাতুন
স্বামীর নাম: নিজামুদ্দিন মিয়া
বাড়ির নং : n0316
বয়স : 55 লিঙ্গ : মহিলা
ফটো উপলব্ধ
UNDER ADJUDICATION

234 ANG2480614
নাম : নগমা নিগার
স্বামীর নাম: জাহাঙ্গির মিয়া
বাড়ির নং : 25/238
বয়স : 26 লিঙ্গ : মহিলা
ফটো উপলব্ধ
UNDER ADJUDICATION

235 ANG1767441
নাম : সঙ্গিতা দেবী
স্বামীর নাম: চন্দ্রিকা যাদব
বাড়ির নং : n0344
বয়স : 44 লিঙ্গ : মহিলা
ফটো উপলব্ধ
UNDER ADJUDICATION

236 GDV1132745
নাম : কপিল দেব মিস্ত্রী
পিতার নাম: রামদেব মিস্ত্রী
বাড়ির নং : n0344
বয়স : 58 লিঙ্গ : পুরুষ
ফটো উপলব্ধ

237 GDV2191443
নাম : সারো দেবী মিস্ত্রী
স্বামীর নাম: কপিল দেব মিস্ত্রী
বাড়ির নং : n0345
বয়স : 54 লিঙ্গ : মহিলা
ফটো উপলব্ধ

238 ANG1349760
নাম : চন্দিকা যাদব
পিতার নাম: ফুলচাঁদ যাদব
বাড়ির নং : n0286
বয়স : 51 লিঙ্গ : পুরুষ
ফটো উপলব্ধ

239 ANG1349786
নাম : বিক্রমা যাদব
পিতার নাম: রামনাথ যাদব
বাড়ির নং : n0289
বয়স : 44 লিঙ্গ : পুরুষ
ফটো উপলব্ধ

240 ANG1872092
নাম : প্রেম শংকর রাজভর
পিতার নাম: বিজয় রাজভর
বাড়ির নং : n0076
বয়স : 29 লিঙ্গ : পুরুষ
ফটো উপলব্ধ

241 ANG1872225
নাম : পুনম রাজভর
পিতার নাম: বিজয় রাজভর
বাড়ির নং : n0076
বয়স : 29 লিঙ্গ : মহিলা
ফটো উপলব্ধ

242 MCB1307354
নাম : জ্যোৎস্না রায়
স্বামীর নাম: সুধীর রায়
বাড়ির নং : n0046
বয়স : 71 লিঙ্গ : মহিলা
ফটো উপলব্ধ

243 MCB0468884
নাম : কালীপদ রায়
পিতার নাম: সুধীর রায়
বাড়ির নং : n0046
বয়স : 49 লিঙ্গ : পুরুষ
ফটো উপলব্ধ

244 ANG1505536
নাম : সঙ্গীতা রায়
স্বামীর নাম: কালীপদ রায়
বাড়ির নং : n0046
বয়স : 30 লিঙ্গ : মহিলা
ফটো উপলব্ধ

245 MCB2340867
নাম : রাজেশ রায়
পিতার নাম: সুধীর রায়
বাড়ির নং : n0046
বয়স : 42 লিঙ্গ : পুরুষ
ফটো উপলব্ধ

246 ANG1932003
নাম : রথিন রায়
পিতার নাম: শিবনাথ রায়
বাড়ির নং : N0046
বয়স : 26 লিঙ্গ : পুরুষ
ফটো উপলব্ধ

247 WB/38/261/381127
নাম : ধর্মেন্দর লালা
পিতার নাম: বেনারসী লালা
বাড়ির নং : n0032
বয়স : 50 লিঙ্গ : পুরুষ
ফটো উপলব্ধ
UNDER ADJUDICATION

248 WB/38/261/381163
নাম : সুনীল লালা
পিতার নাম: মহেশ লালা
বাড়ির নং : n0032
বয়স : 59 লিঙ্গ : পুরুষ
ফটো উপলব্ধ

249 MCB2524098
নাম : বাদল কুমার সিনহা
পিতার নাম: সুনীল কুমার সিনহা
বাড়ির নং : n0032
বয়স : 41 লিঙ্গ : পুরুষ
ফটো উপলব্ধ
UNDER ADJUDICATION

250 ANG1767391
নাম : কাঞ্চন দেবী
স্বামীর নাম: ধর্মেন্দ্র লালা
বাড়ির নং : n0032
বয়স : 40 লিঙ্গ : মহিলা
ফটো উপলব্ধ

251 WB/38/261/381069
নাম : সন্তোষ সুই
পিতার নাম: বালী সুই
বাড়ির নং : n0044
বয়স : 54 লিঙ্গ : পুরুষ
ফটো উপলব্ধ

252 MCB2340875
নাম : অমর সিং
পিতার নাম: ভাতু রাণা
বাড়ির নং : n0039
বয়স : 53 লিঙ্গ : পুরুষ
ফটো উপলব্ধ

253 ANG1767383
নাম : বিশাল কুমার সিং
পিতার নাম: অমর সিং
বাড়ির নং : n0039
বয়স : 28 লিঙ্গ : পুরুষ
ফটো উপলব্ধ

254 WB/38/261/381537
নাম : আবেদ সেখ
পিতার নাম: ফুচন সেখ
বাড়ির নং : n0048
বয়স : 59 লিঙ্গ : পুরুষ
ফটো উপলব্ধ

255 MCB2524080
নাম : ইবরানা বিবি
স্বামীর নাম: সেখ আবেদ
বাড়ির নং : n0048
বয়স : 45 লিঙ্গ : মহিলা
ফটো উপলব্ধ

256 ANG2459584
নাম : আরমান সেক
পিতার নাম: শেখ আবেদ
বাড়ির নং : এন0048
বয়স : 23 লিঙ্গ : পুরুষ
ফটো উপলব্ধ

257 ANG2470359
নাম : মোহম্মদ ইরফান শেখ
পিতার নাম: শেখ আবেদ
বাড়ির নং : এন0048
বয়স : 21 লিঙ্গ : পুরুষ
ফটো উপলব্ধ

258 ANG2466837
নাম : অনু কুমারী
পিতার নাম: শ্যাম সুন্দর কইরী
বাড়ির নং : এন0331
বয়স : 20 লিঙ্গ : মহিলা
ফটো উপলব্ধ

259 ANG2454361
নাম : ঊষা ডোম
স্বামীর নাম: সুরেশ ডোম
বাড়ির নং : এন0036
বয়স : 36 লিঙ্গ : মহিলা
ফটো উপলব্ধ

260 ANG2539138
নাম : মহিমা কর্মকার
পিতার নাম: আনন্দ কর্মকার
বাড়ির নং : এন0037
বয়স : 19 লিঙ্গ : মহিলা
ফটো উপলব্ধ

261 ANG2539500
নাম : মহেশ কর্মকার
পিতার নাম: মঙ্গল কর্মকার
বাড়ির নং : এন0040
বয়স : 19 লিঙ্গ : পুরুষ
ফটো উপলব্ধ

262 ANG2556314
নাম : দেবজীত কর্মকার
পিতার নাম: অশোক কুমার কর্মকার
বাড়ির নং : সি-3
বয়স : 19 লিঙ্গ : পুরুষ
ফটো উপলব্ধ

263 ANG1078963
নাম : মহঃ আকবর
পিতার নাম: মহঃ য়াকুব
বাড়ির নং : n0061
বয়স : 34 লিঙ্গ : পুরুষ
ফটো উপলব্ধ

264 ANG1947134
নাম : মোহঃ ইরসাদ
পিতার নাম: মোহঃ আলাউদ্দিন
বাড়ির নং : n0385
বয়স : 26 লিঙ্গ : পুরুষ
ফটো উপলব্ধ

265 ANG0898528
নাম : শিব শঙ্কর রাজভর
পিতার নাম: বিজয় রাজভর
বাড়ির নং : n0076
বয়স : 35 লিঙ্গ : পুরুষ
ফটো উপলব্ধ

266 ANG2322535
নাম : রাজ কুমার ঠাকুর
পিতার নাম: মহিন্দর ঠাকুর
বাড়ির নং : এন0354
বয়স : 22 লিঙ্গ : পুরুষ
ফটো উপলব্ধ

267 MCB1306299
নাম : বিজয় রাজভর
পিতার নাম: পবারু রাজভর
বাড়ির নং : n0076
বয়স : 50 লিঙ্গ : পুরুষ
ফটো উপলব্ধ

268 ANG1349810
নাম : শীলা দেবী
স্বামীর নাম: বিজয় রাজভর
বাড়ির নং : n0076
বয়স : 52 লিঙ্গ : মহিলা
ADJUDICATION
ফটো উপলব্ধ

269 ANG1872118
নাম : নিশু কুমারী
পিতার নাম: মহেন্দ্র ঠাকুর
বাড়ির নং : n0354
বয়স : 27 লিঙ্গ : মহিলা
ফটো উপলব্ধ

270 ANG1078997
নাম : লক্ষীনারায়ণ কিস্কু
পিতার নাম: চুনারাম কিস্কু
বাড়ির নং : n0085
বয়স : 51 লিঙ্গ : পুরুষ
ফটো উপলব্ধ

271 ANG1079003
নাম : রোশনী কিস্কু
স্বামীর নাম: লক্ষীনারায়ণ কিস্কু
বাড়ির নং : n0085
বয়স : 38 লিঙ্গ : মহিলা
ফটো উপলব্ধ

272 ANG2344166
নাম : তারাপদ কিস্কু
পিতার নাম: লক্ষীনারায়ণ কিস্কু
বাড়ির নং : এন17
বয়স : 23 লিঙ্গ : পুরুষ
ফটো উপলব্ধ

273 ANG2411304
নাম : জ্যোতি কিস্কু
পিতার নাম: লক্ষীনারায়ণ কিস্কু
বাড়ির নং : এন0085
বয়স : 23 লিঙ্গ : মহিলা
ফটো উপলব্ধ

274 ANG1767367
নাম : শের খান
পিতার নাম: মহঃইউসুফ
বাড়ির নং : n0029
বয়স : 27 লিঙ্গ : পুরুষ
ফটো উপলব্ধ

275 ANG1194588
নাম : সীতারা খাতুন
পিতার নাম: মহঃইউসুফ
বাড়ির নং : n0029
বয়স : 33 লিঙ্গ : মহিলা
ফটো উপলব্ধ

276 ANG1872084
নাম : ইরফান খান
পিতার নাম: মহঃআলাউদ্দিন
বাড়ির নং : n0043
বয়স : 27 লিঙ্গ : পুরুষ
ফটো উপলব্ধ

277 ANG2152486
নাম : সঙ্গীতা পাসী
পিতার নাম: মুন্সি পাসী
বাড়ির নং : n0089
বয়স : 25 লিঙ্গ : মহিলা
ফটো উপলব্ধ

278 ANG1349828
নাম : চম্পা বাউরী
স্বামীর নাম: সমর বাউরী
বাড়ির নং : n0277
বয়স : 36 লিঙ্গ : মহিলা
ফটো উপলব্ধ

279 ANG1947100
নাম : সবিতা মুরমু
পিতার নাম: রাজেশ মুরমু
বাড়ির নং : n0382
বয়স : 26 লিঙ্গ : মহিলা
ফটো উপলব্ধ

280 ANG2206233
নাম : পার্বতী মুরমু
স্বামীর নাম: সামেল মুরমু
বাড়ির নং : এন0100
বয়স : 30 লিঙ্গ : মহিলা
ফটো উপলব্ধ

281 ANG2152403
নাম : অজয় মুর্মু
পিতার নাম: বাবলু মুর্মু
বাড়ির নং : n0072
বয়স : 27 লিঙ্গ : পুরুষ
ফটো উপলব্ধ

282 ANG2399335
নাম : ফুলমণি মুরমু
স্বামীর নাম: দুর্গাদাস মুরমু
বাড়ির নং : এন0081
বয়স : 23 লিঙ্গ : মহিলা
ফটো উপলব্ধ

283 WB/38/261/381234
নাম : মনি মুর্মু
স্বামীর নাম: বাবলু মুর্মু
বাড়ির নং : n0072
বয়স : 53 লিঙ্গ : মহিলা
ফটো উপলব্ধ

284 WB/38/261/381371
নাম : বাবলু মুর্মু
পিতার নাম: সোম মুর্মু
বাড়ির নং : n0072
বয়স : 56 লিঙ্গ : পুরুষ
ফটো উপলব্ধ

285 WB/38/261/381351
নাম : রামধনী মুর্মু
পিতার নাম: বৈভব মুর্মু
বাড়ির নং : n0077
বয়স : 61 লিঙ্গ : পুরুষ
ফটো উপলব্ধ

286 ANG0723528
নাম : মহেশ মুরমু
পিতার নাম: রামধানী মুরমু
বাড়ির নং : n0077
বয়স : 35 লিঙ্গ : পুরুষ
ফটো উপলব্ধ

287 ANG1635382
নাম : কাজল মুরমু
পিতার নাম: বাবলু মুরমু
বাড়ির নং : n0077
বয়স : 29 লিঙ্গ : মহিলা
ফটো উপলব্ধ

288 ANG2030526
নাম : দুর্গাদাস মুর্মু
পিতার নাম: নুনা মুর্মু
বাড়ির নং : n0080
বয়স : 61 লিঙ্গ : পুরুষ
ফটো উপলব্ধ

289 MCB1307214
নাম : অনিতা মুর্মু
স্বামীর নাম: দুর্গাদাস মুর্মু
বাড়ির নং : n0080
বয়স : 56 লিঙ্গ : মহিলা
ফটো উপলব্ধ

290 MCB2832806
নাম : সঞ্জীব মুর্মু
পিতার নাম: দুর্গাদাস মুরমু
বাড়ির নং : n0080
বয়স : 38 লিঙ্গ : পুরুষ
ফটো উপলব্ধ

291 ANG0898536
নাম : সুবীর মুরমু
পিতার নাম: দুর্গাদাস মুরমু
বাড়ির নং : n0080
বয়স : 36 লিঙ্গ : পুরুষ
ফটো উপলব্ধ

292 ANG0898544
নাম : স্বপন মুর্মু
পিতার নাম: অনিল মুর্মু
বাড়ির নং : n0081
বয়স : 36 লিঙ্গ : পুরুষ
ফটো উপলব্ধ

293 ANG1078989
নাম : সরিতা মুরমু
স্বামীর নাম: স্বপন মুরমু
বাড়ির নং : n0081
বয়স : 33 লিঙ্গ : মহিলা
ফটো উপলব্ধ

294 MCB2524130
নাম : লক্ষীরাম মুরমু
পিতার নাম: অনিল মুরমু
বাড়ির নং : n0081
বয়স : 38 লিঙ্গ : পুরুষ
ফটো উপলব্ধ

295 ANG1194653
নাম : আরতী মুরমু
স্বামীর নাম: সুপল মুরমু
বাড়ির নং : n0081
বয়স : 37 লিঙ্গ : মহিলা
ফটো উপলব্ধ

296 MCB2524122
নাম : সুপল মুরমু
পিতার নাম: অনিল মুরমু
বাড়ির নং : n0081
বয়স : 41 লিঙ্গ : পুরুষ
ফটো উপলব্ধ

297 ANG1349844
নাম : দুর্গাদাস মুর্মু
পিতার নাম: অনিল মুর্মু
বাড়ির নং : n0081
বয়স : 32 লিঙ্গ : পুরুষ
ফটো উপলব্ধ

298 ANG2470037
নাম : রাজীব মুর্মু
পিতার নাম: সুপল মুর্মু
বাড়ির নং : এন0081
বয়স : 20 লিঙ্গ : পুরুষ
ফটো উপলব্ধ

299 WB/38/261/381401
নাম : ভাগ্যবালা মুর্মু
স্বামীর নাম: রামধনি মুর্মু
বাড়ির নং : n0077
বয়স : 55 লিঙ্গ : মহিলা
ফটো উপলব্ধ

300 ANG1871896
নাম : মলিন্দ মুর্মু
পিতার নাম: বলরাম মুর্মু
বাড়ির নং : n0108
বয়স : 30 লিঙ্গ : পুরুষ
ফটো উপলব্ধ

301 ANG2152502
নাম : সুনিতা মুর্মু
স্বামীর নাম: সঞ্জীব মুর্মু
বাড়ির নং : n0080
বয়স : 34 লিঙ্গ : মহিলা
ফটো উপলব্ধ

302 ANG1635374
নাম : প্রেম মুরমু
পিতার নাম: বাবলু মুরমু
বাড়ির নং : n0072
বয়স : 29 লিঙ্গ : পুরুষ
ফটো উপলব্ধ

303 ANG2459576
নাম : বিকাশ মুর্মু
পিতার নাম: বাবলু মুর্মু
বাড়ির নং : এন0072
বয়স : 23 লিঙ্গ : পুরুষ
ফটো উপলব্ধ

304 WB/38/261/381359
নাম : শিশুলাল মুর্মু
পিতার নাম: শুকু মুর্মু
বাড়ির নং : n0084
বয়স : 63 লিঙ্গ : পুরুষ
ফটো উপলব্ধ

305 ANG0723536
নাম : শকুন্তলা মুর্মু
স্বামীর নাম: দেবীশ্বর মুর্মু
বাড়ির নং : n0084
বয়স : 36 লিঙ্গ : মহিলা
ফটো উপলব্ধ

306 ANG2459766
নাম : কবীলাল মুরমু
পিতার নাম: দেবিশ্বর মুর্মু
বাড়ির নং : এন0084
বয়স : 20 লিঙ্গ : পুরুষ
ফটো উপলব্ধ

307 ANG1505601
নাম : রঞ্জীত জানা
পিতার নাম: বলরাম জানা
বাড়ির নং : n0066
বয়স : 48 লিঙ্গ : পুরুষ
ফটো উপলব্ধ
UNDER ADJUDICATION

308 ANG0598730
নাম : শর্মিলা মুরমু
পিতার নাম: শ্যামলাল মাঝী
বাড়ির নং : n0066
বয়স : 36 লিঙ্গ : মহিলা
ফটো উপলব্ধ

309 ANG2282754
নাম : সত্যবতী মুরমু মেঝান
স্বামীর নাম: শ্যামলাল মুরমু
বাড়ির নং : n0066
বয়স : 57 লিঙ্গ : মহিলা
ফটো উপলব্ধ

310 ANG2152205
নাম : পওন চন্দ্র মুর্মু
পিতার নাম: বরেন মুর্মু
বাড়ির নং : n0067
বয়স : 26 লিঙ্গ : পুরুষ
ফটো উপলব্ধ

311 ANG1963867
নাম : দীপক মাঝি
পিতার নাম: বুদি মাঝি
বাড়ির নং : এন০০৬২
বয়স : 28 লিঙ্গ : পুরুষ
ফটো উপলব্ধ

312 MCB1307495
নাম : বুদি মাঝি
পিতার নাম: শ্যামা মাঝি
বাড়ির নং : n0062
বয়স : 59 লিঙ্গ : পুরুষ
ফটো উপলব্ধ

313 MCB1306968
নাম : সুখী মাঝি
স্বামীর নাম: বুদি মাঝি
বাড়ির নং : n0062
বয়স : 55 লিঙ্গ : মহিলা
ফটো উপলব্ধ

314 ANG0898478
নাম : চুড়কী মেঝান
পিতার নাম: শ্যামা মাঝি
বাড়ির নং : n0062
বয়স : 37 লিঙ্গ : মহিলা
ফটো উপলব্ধ

315 WB/38/261/381224
নাম : মুখনী মেজান
স্বামীর নাম: রবি মাঝি
বাড়ির নং : n0065
বয়স : 61 লিঙ্গ : মহিলা
ফটো উপলব্ধ

316 ANG1194695
নাম : লক্ষীরাম হাঁসদা
মায়ের নাম: সদরী মাঝি
বাড়ির নং : n0068
বয়স : 42 লিঙ্গ : পুরুষ
ফটো উপলব্ধ

317 ANG1194661
নাম : বিশু হাঁসদা
মায়ের নাম: সদরী মাঝি
বাড়ির নং : n0068
বয়স : 33 লিঙ্গ : পুরুষ
ফটো উপলব্ধ

318 WB/38/261/381187
নাম : রবি মাঝি
পিতার নাম: গোরা মাঝি
বাড়ির নং : n0068
বয়স : 53 লিঙ্গ : পুরুষ
ফটো উপলব্ধ

319 MCB2007946
নাম : বুদি হাঁসদা
পিতার নাম: গোরা হাঁসদা
বাড়ির নং : n0068
বয়স : 42 লিঙ্গ : পুরুষ
ফটো উপলব্ধ

320 ANG1349836
নাম : লালমনি মেঝান
স্বামীর নাম: রবি মাঝি
বাড়ির নং : n0068
বয়স : 45 লিঙ্গ : মহিলা
ফটো উপলব্ধ

321 WB/38/261/381071
নাম : বরেন মাঝি
পিতার নাম: জুলু মাঝি
বাড়ির নং : n0067
বয়স : 57 লিঙ্গ : পুরুষ
ফটো উপলব্ধ

322 ANG1194703
নাম : মানালী মেঝান
স্বামীর নাম: বরেন মাঝি
বাড়ির নং : n0067
বয়স : 47 লিঙ্গ : মহিলা
ফটো উপলব্ধ

323 WB/38/261/381405
নাম : শান্তি মাঝি
পিতার নাম: বিজয় মাঝি
বাড়ির নং : n0079
বয়স : 59 লিঙ্গ : মহিলা
ফটো উপলব্ধ

324 ANG2344794
নাম : সোমনাথ মাঝি
পিতার নাম: বিজয় মাঝি
বাড়ির নং : n0079
বয়স : 54 লিঙ্গ : পুরুষ
ফটো উপলব্ধ

325 MCB2775435
নাম : শুকুরমনি টুডু
পিতার নাম: বড় টুডু
বাড়ির নং : n0079
বয়স : 39 লিঙ্গ : মহিলা
ফটো উপলব্ধ

326 ANG1963701
নাম : ললিতা মেঝান
পিতার নাম: বুদি মাঝি
বাড়ির নং : এন০০৬২
বয়স : 26 লিঙ্গ : মহিলা
ফটো উপলব্ধ

327 ANG2152528
নাম : রুপালী হাঁসদা
স্বামীর নাম: শচীন হাঁসদা
বাড়ির নং : n0079
বয়স : 25 লিঙ্গ : মহিলা
ফটো উপলব্ধ

328 ANG2152650
নাম : আন্না মেঝান
স্বামীর নাম: লখীরাম মাঝি
বাড়ির নং : n0087
বয়স : 24 লিঙ্গ : মহিলা
ADJUDICATION
ফটো উপলব্ধ

329 ANG1194646
নাম : লখীরাম মাঝি
পিতার নাম: বদি মাঝি
বাড়ির নং : n0087
বয়স : 33 লিঙ্গ : পুরুষ
ফটো উপলব্ধ

330 MCB2341691
নাম : স্বপন টুডু
পিতার নাম: বোরো টুডু
বাড়ির নং : n0079
বয়স : 41 লিঙ্গ : পুরুষ
ফটো উপলব্ধ

331 ANG2152247
নাম : সৌরভ হাঁসদা
পিতার নাম: সোমনাথ হাঁসদা
বাড়ির নং : n0079
বয়স : 24 লিঙ্গ : পুরুষ
ফটো উপলব্ধ

332 ANG2411254
নাম : অশোকা মাড্ডি
স্বামীর নাম: অজিত মাড্ডি
বাড়ির নং : এন0075
বয়স : 29 লিঙ্গ : মহিলা
ফটো উপলব্ধ

333 ANG0898510
নাম : অজিত মাড্ডি
পিতার নাম: খাঁদু মাড্ডি
বাড়ির নং : n0075
বয়স : 38 লিঙ্গ : পুরুষ
ফটো উপলব্ধ

334 WB/38/261/381261
নাম : বুদি মাণ্ডি
পিতার নাম: সাকু মাণ্ডি
বাড়ির নং : n0075
বয়স : 50 লিঙ্গ : পুরুষ
ফটো উপলব্ধ

335 MCB2007961
নাম : মঙ্গলী মান্ডি
স্বামীর নাম: বদী মান্ডি
বাড়ির নং : n0075
বয়স : 42 লিঙ্গ : মহিলা
ফটো উপলব্ধ

336 WB/38/261/381156
নাম : সর্বন মিস্ত্রী
পিতার নাম: বিশ্বনাথ মিস্ত্রী
বাড়ির নং : n0078
বয়স : 57 লিঙ্গ : পুরুষ
ফটো উপলব্ধ

337 ANG0898502
নাম : কল্পনা হাঁসদা
মায়ের নাম: যবনী হাঁসদা
বাড়ির নং : n0074
বয়স : 36 লিঙ্গ : মহিলা
ফটো উপলব্ধ

338 MCB1307123
নাম : যবনী মেঝান
স্বামীর নাম: মঙ্গল মাঝি
বাড়ির নং : n0074
বয়স : 61 লিঙ্গ : মহিলা
ফটো উপলব্ধ

339 ANG2280006
নাম : বুধনী মেঝান
স্বামীর নাম: সোম মাঝি
বাড়ির নং : n0064
বয়স : 55 লিঙ্গ : মহিলা
ফটো উপলব্ধ

340 ANG1767458
নাম : সামন্ত মাড্ডি
পিতার নাম: সোম মার্ডি
বাড়ির নং : n0064
বয়স : 29 লিঙ্গ : পুরুষ
ফটো উপলব্ধ

341 ANG1505585
নাম : শিবলাল মাঝি
পিতার নাম: মঙ্গল মাঝি
বাড়ির নং : n0074
বয়স : 31 লিঙ্গ : পুরুষ
ফটো উপলব্ধ

342 ANG1194638
নাম : পবন চন্দ্র মাড্ডি
পিতার নাম: সোম মাড্ডি
বাড়ির নং : n0064
বয়স : 32 লিঙ্গ : পুরুষ
ফটো উপলব্ধ

343 ANG1078971
নাম : সহনী মেঝান
স্বামীর নাম: সোম মাঝি
বাড়ির নং : n0064
বয়স : 42 লিঙ্গ : মহিলা
ফটো উপলব্ধ

344 ANG1872241
নাম : শিবানী মান্ডী
স্বামীর নাম: শনিচার মান্ডী
বাড়ির নং : n0064
বয়স : 32 লিঙ্গ : মহিলা
ফটো উপলব্ধ

345 ANG1872258
নাম : মুনি মেঝান
স্বামীর নাম: গিয়া মাঝি
বাড়ির নং : n0369
বয়স : 52 লিঙ্গ : মহিলা
ফটো উপলব্ধ

346 MCB2667632
নাম : রহনী মেঝান
মায়ের নাম: রানী মেঝান
বাড়ির নং : n0064
বয়স : 47 লিঙ্গ : মহিলা
ফটো উপলব্ধ

347 MCB2775427
নাম : শনিচার মাণ্ডি
পিতার নাম: গনেশ মাণ্ডি
বাড়ির নং : n0064
বয়স : 39 লিঙ্গ : পুরুষ
ফটো উপলব্ধ

348 ANG1535715
নাম : সুকুমার মাঝি
পিতার নাম: বাবলু মাঝি
বাড়ির নং : n0064
বয়স : 30 লিঙ্গ : পুরুষ
ফটো উপলব্ধ

349 ANG1804103
নাম : গনেশ হেমব্রম
পিতার নাম: গিয়া মাঝি
বাড়ির নং : n0369
বয়স : 30 লিঙ্গ : পুরুষ
ফটো উপলব্ধ

350 WB/38/261/381165
নাম : মঙ্গলী মেঝান
স্বামীর নাম: লক্ষীরাম মাঝি
বাড়ির নং : n0069
বয়স : 63 লিঙ্গ : মহিলা
ফটো উপলব্ধ

351 MCB2008001
নাম : সারতি মেঝিয়ান
পিতার নাম: লক্ষ্মীরাম মাঝি
বাড়ির নং : n0069
বয়স : 40 লিঙ্গ : মহিলা
ফটো উপলব্ধ

352 ANG1963800
নাম : সোনালী সরেন
পিতার নাম: মনসা সরেন
বাড়ির নং : এন০১৩৬
বয়স : 25 লিঙ্গ : মহিলা
ফটো উপলব্ধ

353 ANG1963446
নাম : কবিতা সোরেন
পিতার নাম: নানকু সরেন
বাড়ির নং : n0139
বয়স : 29 লিঙ্গ : মহিলা
ফটো উপলব্ধ

354 ANG1804111
নাম : হুরো হেমব্রম
পিতার নাম: সুকর হেমব্রম
বাড়ির নং : n0370
বয়স : 33 লিঙ্গ : পুরুষ
ফটো উপলব্ধ

Q 355 ANG2468379
নাম : বাদল ভুঁইয়া
পিতার নাম: শ্যাম সুন্দর ভুঁইয়া
বাড়ির নং : এন0299
বয়স : 20 লিঙ্গ : পুরুষ
DELETED
ফটো উপলব্ধ

356 ANG2466381
নাম : খুশি দিশারী মুর্মু
পিতার নাম: নির্মল মুর্মু
বাড়ির নং : এন0119
বয়স : 21 লিঙ্গ : মহিলা
ফটো উপলব্ধ

357 ANG2470557
নাম : জ্যোৎস্না মহালি
স্বামীর নাম: শ্যাম মহালি
বাড়ির নং : এন0125
বয়স : 30 লিঙ্গ : মহিলা
ফটো উপলব্ধ

358 ANG2470573
নাম : শিবানী মুর্মু
মায়ের নাম: সুকুরমণী মুর্মু
বাড়ির নং : এন0065
বয়স : 23 লিঙ্গ : মহিলা
ফটো উপলব্ধ

359 ANG2484335
নাম : নজমা খাতুন
পিতার নাম: মোহম্মদ সাজিদ আনসারি
বাড়ির নং : বাঁশরা কোলিয়েরি মসজিদ
বয়স : 20 লিঙ্গ : মহিলা
ফটো উপলব্ধ

360 ANG2470300
নাম : সূর্য্য মাঝী
পিতার নাম: সোম মাঝী
বাড়ির নং : এন0026
বয়স : 21 লিঙ্গ : পুরুষ
ফটো উপলব্ধ

361 ANG2470284
নাম : রোহিত মাড্ডি
পিতার নাম: শুকু মাড্ডি
বাড়ির নং : এন0036
বয়স : 22 লিঙ্গ : পুরুষ
ফটো উপলব্ধ

362 ANG2460608
নাম : সনমুণি টুডু
স্বামীর নাম: মকর টুডু
বাড়ির নং : এন00321
বয়স : 39 লিঙ্গ : মহিলা
ফটো উপলব্ধ

363 YEX1579135
নাম : সুমি বাস্কী
স্বামীর নাম: সুরজিৎ মুরমু
বাড়ির নং : এন0211
বয়স : 31 লিঙ্গ : মহিলা
ফটো উপলব্ধ

364 ANG2538965
নাম : কৃষ্ণ মাঝি
পিতার নাম: রবি মাঝি
বাড়ির নং : এন0068
বয়স : 19 লিঙ্গ : পুরুষ
ফটো উপলব্ধ

365 ANG2539278
নাম : প্রিয়া কিস্কু
পিতার নাম: লক্ষ্মীনারায়ণ কিস্কু
বাড়ির নং : এন0085
বয়স : 20 লিঙ্গ : মহিলা
ফটো উপলব্ধ

366 ANG1872035
নাম : মনশা দেবী
স্বামীর নাম: রামস্বজীবন দুসাদ
বাড়ির নং : n0376
বয়স : 47 লিঙ্গ : মহিলা
ফটো উপলব্ধ

367 ANG1872217
নাম : মুক্তা রায়
পিতার নাম: কালী রায়
বাড়ির নং : n0337
বয়স : 27 লিঙ্গ : মহিলা
ফটো উপলব্ধ

368 ANG1505791
নাম : মীনা দেবী
স্বামীর নাম: কালী রায়
বাড়ির নং : n0337
বয়স : 58 লিঙ্গ : মহিলা
ফটো উপলব্ধ

Q 369 ANG1505775
নাম : পরমেশ্বরী দেবী
স্বামীর নাম: শ্যাম সুন্দর ভুঁইয়া
বাড়ির নং :
বয়স : 39 লিঙ্গ : মহিলা
DELETED
ফটো উপলব্ধ

370 ANG1505783
নাম : লক্ষী কোল
পিতার নাম: বুধন কোল
বাড়ির নং : n0109
বয়স : 32 লিঙ্গ : মহিলা
ফটো উপলব্ধ

371 ANG1350008
নাম : সুধন কোল
পিতার নাম: মুতিলাল কোল
বাড়ির নং : n0109
বয়স : 34 লিঙ্গ : পুরুষ
ফটো উপলব্ধ

372 MCB1402254
নাম : সুকান্ত কোল
মায়ের নাম: রমনী কোল
বাড়ির নং : n0109
বয়স : 48 লিঙ্গ : পুরুষ
ফটো উপলব্ধ

373 WB/38/261/384070
নাম : ফুলমনি কোল
স্বামীর নাম: সোমা কোল
বাড়ির নং : n0109
বয়স : 51 লিঙ্গ : মহিলা
ফটো উপলব্ধ

Q 374 ANG2355931
নাম : আনন্দ তুরী
পিতার নাম: রাজেশ তুরী
বাড়ির নং : এন০২৮
বয়স : 22 লিঙ্গ : পুরুষ
DELETED
ফটো উপলব্ধ

375 ANG2152106
নাম : এসো দাস
পিতার নাম: দুঃখী দাস
বাড়ির নং : এইচএনএস/29/192
বয়স : 24 লিঙ্গ : পুরুষ
ফটো উপলব্ধ

376 MCB1402098
নাম : দুঃখী দাস
পিতার নাম: জাগো দাস
বাড়ির নং : n0123
বয়স : 58 লিঙ্গ : পুরুষ
ফটো উপলব্ধ

377 ANG1804129
নাম : বিলতরী দেবী
স্বামীর নাম: জিতু দাস
বাড়ির নং : n0325
বয়স : 51 লিঙ্গ : মহিলা
ফটো উপলব্ধ

378 MCB2775468
নাম : গীতা দাস
স্বামীর নাম: ঝারি দাস
বাড়ির নং : n0124
বয়স : 39 লিঙ্গ : মহিলা
ফটো উপলব্ধ

379 MCB2775450
নাম : ঝারি দাস
পিতার নাম: শীতো দাস
বাড়ির নং : n0124
বয়স : 41 লিঙ্গ : পুরুষ
ফটো উপলব্ধ

380 WB/38/261/381018
নাম : শীতো দাস
পিতার নাম: ঘোটর দাস
বাড়ির নং : n0124
বয়স : 54 লিঙ্গ : পুরুষ
ফটো উপলব্ধ

381 WB/38/261/381083
নাম : ভগবত দাস
পিতার নাম: ছোটদমন দাস
বাড়ির নং : n0124
বয়স : 59 লিঙ্গ : পুরুষ
ফটো উপলব্ধ

382 ANG1963339
নাম : ভাগিয়া কুমারী
পিতার নাম: দুঃখি দাস
বাড়ির নং : এন০১২৩
বয়স : 26 লিঙ্গ : মহিলা
ফটো উপলব্ধ

383 ANG2152452
নাম : পাপ্পু দাস
পিতার নাম: জিতু দাস
বাড়ির নং : n0325
বয়স : 26 লিঙ্গ : পুরুষ
ফটো উপলব্ধ

384 ANG1505726
নাম : জিতু দাস
পিতার নাম: রোহন দাস
বাড়ির নং : n0325
বয়স : 52 লিঙ্গ : পুরুষ
ফটো উপলব্ধ

385 WB/38/261/372022
নাম : অজিত ধীবর
পিতার নাম: অমূল্য ধীবর
বাড়ির নং : n0129
বয়স : 71 লিঙ্গ : পুরুষ
ফটো উপলব্ধ

386 ANG2494326
নাম : রেখা ধীবর
স্বামীর নাম: অজিত ধীবর
বাড়ির নং : n0129
বয়স : 62 লিঙ্গ : মহিলা
ফটো উপলব্ধ

387 MCB2004778
নাম : মানস ধীবর
পিতার নাম: অজিত ধীবর
বাড়ির নং : n0129
বয়স : 42 লিঙ্গ : পুরুষ
ফটো উপলব্ধ

388 MCB2775476
নাম : মুন্সি পাশি
পিতার নাম: দারোগী পাশি
বাড়ির নং : n0088
বয়স : 58 লিঙ্গ : পুরুষ
ফটো উপলব্ধ

389 ANG0898569
নাম : সন্তোষ ক্র পাসি
পিতার নাম: মুনসী পাশি
বাড়ির নং : মাঝী পারা,দোটালা
বয়স : 34 লিঙ্গ : পুরুষ
ফটো উপলব্ধ

390 ANG1635390
নাম : সোনী দেবী পাশি
স্বামীর নাম: সন্তোষ ক্র পাসি
বাড়ির নং : মাঞ্চী পারা,দোটালা
বয়স : 31 লিঙ্গ : মহিলা
ফটো উপলব্ধ

391 ANG1871995
নাম : শম্ভু কুমার পাশি
পিতার নাম: মুন্সি পাশি
বাড়ির নং : n0088
বয়স : 27 লিঙ্গ : পুরুষ
ফটো উপলব্ধ

392 MCB2775484
নাম : মান্তি দেবী পাশি
স্বামীর নাম: মুন্সি পাশি
বাড়ির নং : n0089
বয়স : 53 লিঙ্গ : মহিলা
ফটো উপলব্ধ

393 WB/38/261/381175
নাম : যুগল পাশোয়ান
পিতার নাম: রাম পাশোয়ান
বাড়ির নং : n0117
বয়স : 71 লিঙ্গ : পুরুষ
ফটো উপলব্ধ

394 WB/38/261/381291
নাম : জয়ন্তী দেবী পাশোয়ান
স্বামীর নাম: যুগল পাশোয়ান
বাড়ির নং : n0117
বয়স : 65 লিঙ্গ : মহিলা
ফটো উপলব্ধ

395 ANG1349976
নাম : সমর বাউরী
পিতার নাম: ধীরেন বাউরী
বাড়ির নং : n0281
বয়স : 39 লিঙ্গ : পুরুষ
ফটো উপলব্ধ

396 ANG1349893
নাম : পদ্মা বাউরী
স্বামীর নাম: ধীরেন বাউরী
বাড়ির নং : n0279
বয়স : 60 লিঙ্গ : মহিলা
ADJUDICATION
ফটো উপলব্ধ

397 ANG1349927
নাম : স্বপন বাউরী
পিতার নাম: ধীরেন বাউরী
বাড়ির নং : n0280
বয়স : 32 লিঙ্গ : পুরুষ
ফটো উপলব্ধ

398 ANG1349992
নাম : টিংকু বাউরী
পিতার নাম: ধীরেন বাউরী
বাড়ির নং : n0282
বয়স : 34 লিঙ্গ : পুরুষ
ফটো উপলব্ধ

399 ANG1350032
নাম : ধীরেন বাউরী
পিতার নাম: নারান বাউরী
বাড়ির নং : n0287
বয়স : 70 লিঙ্গ : পুরুষ
ফটো উপলব্ধ

400 ANG1505650
নাম : শ্যাম সুন্দর ভুঁইয়া
পিতার নাম: শিবু ভুঁইয়া
বাড়ির নং : n0299
বয়স : 45 লিঙ্গ : পুরুষ
ফটো উপলব্ধ

401 MCB0470153
নাম : নির্মল মুর্মু
পিতার নাম: ভাগওয়াত মুর্মু
বাড়ির নং : n0119
বয়স : 54 লিঙ্গ : পুরুষ
ফটো উপলব্ধ

402 MCB2008266
নাম : দীনেশ মুর্মু
পিতার নাম: ভাগওয়াত মুর্মূ
বাড়ির নং : n0119
বয়স : 38 লিঙ্গ : পুরুষ
ফটো উপলব্ধ

403 ANG1098193
নাম : মারিয়া গোরেটি হেমব্রম
স্বামীর নাম: নির্মল মুর্মূ
বাড়ির নং : n0119
বয়স : 50 লিঙ্গ : মহিলা
ফটো উপলব্ধ

404 MCB2008258
নাম : শান্তি মুরমু
স্বামীর নাম: ভাগওয়াত মুর্মূ
বাড়ির নং : n0119
বয়স : 69 লিঙ্গ : মহিলা
ফটো উপলব্ধ

405 ANG1963370
নাম : দুলালী হাঁসদা
স্বামীর নাম: নিরঞ্জন মুর্মু
বাড়ির নং : এন০১০০
বয়স : 45 লিঙ্গ : মহিলা
ফটো উপলব্ধ

406 WB/38/261/384390
নাম : মনসা মুর্মু
পিতার নাম: মুটকা মুর্মু
বাড়ির নং : n0100
বয়স : 81 লিঙ্গ : পুরুষ
ফটো উপলব্ধ

407 ANG2322311
নাম : বাহামুনি মুর্মু
স্বামীর নাম: সূরজ সরেন
বাড়ির নং : এন0164
বয়স : 26 লিঙ্গ : মহিলা
ফটো উপলব্ধ

408 ANG2411338
নাম : নিশি মুরমু
পিতার নাম: মহেশ কুমার মুরমু
বাড়ির নং : এন0100
বয়স : 21 লিঙ্গ : মহিলা
ফটো উপলব্ধ

409 WB/38/261/384312
নাম : মুনিয়া মুর্মু
স্বামীর নাম: মনসা মুর্মু
বাড়ির নং : n0100
বয়স : 75 লিঙ্গ : মহিলা
ফটো উপলব্ধ

410 MCB1306752
নাম : মহেশ কুমার মুরমু
পিতার নাম: মনসা মুরমু
বাড়ির নং : n0100
বয়স : 42 লিঙ্গ : পুরুষ
ফটো উপলব্ধ

411 MCB2524163
নাম : সামেল মুর্মু
পিতার নাম: বাবুলাল মুর্মু
বাড়ির নং : n0100
বয়স : 41 লিঙ্গ : পুরুষ
ফটো উপলব্ধ

412 ANG0723569
নাম : কান্তি মুরমু
স্বামীর নাম: রাজেশ কুমার মুরমু
বাড়ির নং : n0100
বয়স : 36 লিঙ্গ : মহিলা
ফটো উপলব্ধ

413 WB/38/261/384185
নাম : শান্তি মুর্মু
স্বামীর নাম: বাবুলাল মুর্মু
বাড়ির নং : n0120
বয়স : 73 লিঙ্গ : মহিলা
ফটো উপলব্ধ

414 WB/38/261/384467
নাম : বৈজনাথ মুর্মু
পিতার নাম: বাবুলাল মুর্মু
বাড়ির নং : n0120
বয়স : 49 লিঙ্গ : পুরুষ
ফটো উপলব্ধ

415 MCB2667178
নাম : রেখা কুমারী মুর্মু
স্বামীর নাম: মহেশ কুমার মুর্মু
বাড়ির নং : n0347
বয়স : 48 লিঙ্গ : মহিলা
ফটো উপলব্ধ

416 ANG2050177
নাম : রাজেশকুমার মুর্মু
পিতার নাম: মনসা মুর্মু
বাড়ির নং : n0100
বয়স : 49 লিঙ্গ : পুরুষ
ফটো উপলব্ধ

417 ANG2058592
নাম : নিরঞ্জন মুর্মূ
পিতার নাম: মনসা মুর্মূ
বাড়ির নং : n0100
বয়স : 51 লিঙ্গ : পুরুষ
ফটো উপলব্ধ

418 ANG1350024
নাম : মুচরু মাঝি
পিতার নাম: রসিক মাঝি
বাড়ির নং : n0097
বয়স : 52 লিঙ্গ : পুরুষ
ফটো উপলব্ধ

419 MCB2832814
নাম : ছবি মুর্মু
স্বামীর নাম: মাধব মুর্মু
বাড়ির নং : n0106
বয়স : 37 লিঙ্গ : মহিলা
ফটো উপলব্ধ

420 MCB2775575
নাম : লখিরাম মাঝি
পিতার নাম: সোনা মাঝি
বাড়ির নং : n0094
বয়স : 41 লিঙ্গ : পুরুষ
ফটো উপলব্ধ

421 MCB2775559
নাম : লখিন্দ মাঝি
পিতার নাম: সোনা মাঝি
বাড়ির নং : n0092
বয়স : 42 লিঙ্গ : পুরুষ
ফটো উপলব্ধ

422 ANG1349919
নাম : বিজয় কিস্কু
পিতার নাম: শিবু কিস্কু
বাড়ির নং : n0112
বয়স : 31 লিঙ্গ : পুরুষ
ফটো উপলব্ধ

423 ANG0898643
নাম : রিঙ্কু কোল
স্বামীর নাম: বুধন কোল
বাড়ির নং : n0112
বয়স : 34 লিঙ্গ : মহিলা
ফটো উপলব্ধ

424 ANG1767466
নাম : দিলীপ কুমার হাঁসদা
পিতার নাম: নুনারাম মাঝি
বাড়ির নং : n0099
বয়স : 29 লিঙ্গ : পুরুষ
ফটো উপলব্ধ

425 WB/38/261/384329
নাম : নুনারাম মাঝি
পিতার নাম: রামপদ মাঝি
বাড়ির নং : n0099
বয়স : 65 লিঙ্গ : পুরুষ
ফটো উপলব্ধ

426 WB/38/261/384496
নাম : লক্ষ্মীময় মেঝান
স্বামীর নাম: নুনারাম মাঝি
বাড়ির নং : n0099
বয়স : 54 লিঙ্গ : মহিলা
ফটো উপলব্ধ

427 MCB2341717
নাম : দুর্গাদাস হাঁসদা
পিতার নাম: নির্মল হাঁসদা
বাড়ির নং : n0099
বয়স : 43 লিঙ্গ : পুরুষ
ফটো উপলব্ধ

428 WB/38/261/384432
নাম : চুনু মাঝি
পিতার নাম: চাঁদ মাঝি
বাড়ির নং : n0106
বয়স : 73 লিঙ্গ : পুরুষ
ফটো উপলব্ধ

429 WB/38/261/384463
নাম : রাজেশ মুরমু
পিতার নাম: চুনু মুরমু
বাড়ির নং : n0106
বয়স : 49 লিঙ্গ : পুরুষ
ফটো উপলব্ধ

430 MCB1306935
নাম : সাগরী মুরমু
স্বামীর নাম: রাজেশ মুরমু
বাড়ির নং : n0106
বয়স : 46 লিঙ্গ : মহিলা
ফটো উপলব্ধ

431 MCB2340982
নাম : মাধব মুর্মু
পিতার নাম: চুনু মুর্মু
বাড়ির নং : n0106
বয়স : 41 লিঙ্গ : পুরুষ
ফটো উপলব্ধ

432 MCB2008225
নাম : রমেশ মূর্মূ
পিতার নাম: চুনু মূর্মূ
বাড়ির নং : n0106
বয়স : 42 লিঙ্গ : পুরুষ
ফটো উপলব্ধ

433 WB/38/261/384161
নাম : শুকু মাঝি
পিতার নাম: সোনা মাঝি
বাড়ির নং : n0110
বয়স : 61 লিঙ্গ : পুরুষ
ফটো উপলব্ধ

434 ANG1349950
নাম : বাবুরাম হাঁসদা
পিতার নাম: সুকু হাঁসদা
বাড়ির নং : n0110
বয়স : 31 লিঙ্গ : পুরুষ
ফটো উপলব্ধ

435 ANG1349943
নাম : দুর্গাদাস হাঁসদা
পিতার নাম: সুকু হাঁসদা
বাড়ির নং : n0110
বয়স : 32 লিঙ্গ : পুরুষ
ফটো উপলব্ধ

436 MCB2775567
নাম : বিপন মাঝি
পিতার নাম: সোনা মাঝি
বাড়ির নং : n0093
বয়স : 44 লিঙ্গ : পুরুষ
ফটো উপলব্ধ

437 ANG0898635
নাম : সরতি কিসকু
স্বামীর নাম: বুধু কিসকু
বাড়ির নং : n0112
বয়স : 37 লিঙ্গ : মহিলা
ফটো উপলব্ধ

438 ANG0898585
নাম : সবিতা মেঝান
পিতার নাম: বিপন মাঝি
বাড়ির নং : n0093
বয়স : 37 লিঙ্গ : মহিলা
ফটো উপলব্ধ

439 WB/38/261/384247
নাম : সুকি মাঝি
স্বামীর নাম: শিবু মাঝি
বাড়ির নং : n0112
বয়স : 68 লিঙ্গ : মহিলা
ফটো উপলব্ধ

440 WB/38/261/384112
নাম : শিবু মাঝি
পিতার নাম: কেষ্ট মাঝি
বাড়ির নং : n0112
বয়স : 73 লিঙ্গ : পুরুষ
ফটো উপলব্ধ

441 ANG1079029
নাম : রূপচাঁদ মুরমু
পিতার নাম: সোম মাঝি
বাড়ির নং : n0105
বয়স : 38 লিঙ্গ : পুরুষ
ফটো উপলব্ধ

442 WB/38/261/384214
নাম : আরতি মাঝি
স্বামীর নাম: সোম মাঝি
বাড়ির নং : n0105
বয়স : 67 লিঙ্গ : মহিলা
ফটো উপলব্ধ

443 ANG1349901
নাম : মঙ্গলী মেঝান
পিতার নাম: শিবু মেঝান
বাড়ির নং : n0112
বয়স : 37 লিঙ্গ : মহিলা
ফটো উপলব্ধ

444 ANG1505742
নাম : পূর্ণিমা কিস্কু
স্বামীর নাম: বিজয় কিস্কু
বাড়ির নং : n0112
বয়স : 32 লিঙ্গ : মহিলা
ফটো উপলব্ধ

445 ANG0898627
নাম : বুধু কিসকু
পিতার নাম: শিবু মাঝি
বাড়ির নং : n0112
বয়স : 40 লিঙ্গ : পুরুষ
ফটো উপলব্ধ

446 ANG1194745
নাম : দীপা সরেন
স্বামীর নাম: সোনেলাল সরেন
বাড়ির নং : n0099
বয়স : 33 লিঙ্গ : মহিলা
ফটো উপলব্ধ

447 ANG2411197
নাম : রাজকুমার মুরমু
পিতার নাম: রাজেশ মুরমু
বাড়ির নং : এন0106
বয়স : 21 লিঙ্গ : পুরুষ
ফটো উপলব্ধ

448 ANG1968650
নাম : সবিতা কুমারী মারন্ডি
স্বামীর নাম: টিংকু মারন্ডি
বাড়ির নং : এন০০২৪
বয়স : 27 লিঙ্গ : মহিলা
ফটো উপলব্ধ

449 ANG1194729
নাম : টিংকু মারাণ্ডী
পিতার নাম: রমেশ মারাণ্ডী
বাড়ির নং : n0114
বয়স : 33 লিঙ্গ : পুরুষ
ফটো উপলব্ধ

450 WB/38/261/384124
নাম : রমেশ মারাণ্ডী
পিতার নাম: শুকু মারাণ্ডী
বাড়ির নং : n0114
বয়স : 59 লিঙ্গ : পুরুষ
ফটো উপলব্ধ

451 WB/38/261/384215
নাম : কলাবতী মারাণ্ডী
স্বামীর নাম: রমেশ মারাণ্ডী
বাড়ির নং : n0114
বয়স : 55 লিঙ্গ : মহিলা
ফটো উপলব্ধ

452 ANG1505734
নাম : সুমারী কুমারী
পিতার নাম: রমেশ মারান্ডী
বাড়ির নং : n0114
বয়স : 35 লিঙ্গ : মহিলা
ফটো উপলব্ধ

453 MCB1402270
নাম : মঙ্গলী মারান্ডি
স্বামীর নাম: মতিলাল মারান্ডি
বাড়ির নং : n0101
বয়স : 67 লিঙ্গ : মহিলা
ফটো উপলব্ধ

454 ANG1349935
নাম : বদিলাল মারান্ডী
পিতার নাম: মতিলাল মারান্ডী
বাড়ির নং : n0101
বয়স : 32 লিঙ্গ : পুরুষ
ফটো উপলব্ধ

455 WB/38/261/381464
নাম : মেখনি মাহালি
স্বামীর নাম: ফুলিয়া মাহালি
বাড়ির নং : n0125
বয়স : 75 লিঙ্গ : মহিলা
ফটো উপলব্ধ

ADJUDICATION

456 MCB2832822
নাম : মঙ্গলী মাহালী
স্বামীর নাম: জীতেন মাহালী
বাড়ির নং : n0125
বয়স : 40 লিঙ্গ : মহিলা
ফটো উপলব্ধ

457 ANG0723585
নাম : চামু মাহালী
মায়ের নাম: মেঘানী মাহালী
বাড়ির নং : n0125
বয়স : 40 লিঙ্গ : পুরুষ
ফটো উপলব্ধ

458 ANG0898668
নাম : রামু মাহালী
পিতার নাম: ফনিয়া মাহালী
বাড়ির নং : n0125
বয়স : 37 লিঙ্গ : পুরুষ
ফটো উপলব্ধ

459 ANG0723551
নাম : শ্যাম মহালী
পিতার নাম: ফানিয়া মহালী
বাড়ির নং : n0125
বয়স : 35 লিঙ্গ : পুরুষ
ফটো উপলব্ধ

460 ANG1505668
নাম : সুনীল মাহালী
পিতার নাম: ফুনিয়া মাহালী
বাড়ির নং : n0125
বয়স : 31 লিঙ্গ : পুরুষ
ফটো উপলব্ধ

461 WB/38/261/381462
নাম : জিতেনা মাহালী
পিতার নাম: ফনিয়া মাহালী
বাড়ির নং : n0125
বয়স : 50 লিঙ্গ : পুরুষ
ফটো উপলব্ধ

462 ANG2411114
নাম : অর্জুন মুর্মু
পিতার নাম: মানসা মুর্মু
বাড়ির নং : এন0011
বয়স : 21 লিঙ্গ : পুরুষ
ফটো উপলব্ধ

463 ANG2411379
নাম : পূর্ণিমা সরেন
পিতার নাম: রবি মাঝি
বাড়ির নং : এন0103
বয়স : 23 লিঙ্গ : মহিলা
ফটো উপলব্ধ

464 ANG2157675
নাম : সুমিত মুরমু
স্বামীর নাম: চুরকা মুরমু
বাড়ির নং : এন০১০৩
বয়স : 38 লিঙ্গ : মহিলা
ফটো উপলব্ধ

465 MCB2775542
নাম : বিজোলি মেঝান
স্বামীর নাম: সোনা মাঝি
বাড়ির নং : n0091
বয়স : 67 লিঙ্গ : মহিলা
ফটো উপলব্ধ

466 ANG1872167
নাম : সুনিতা মেঝান
পিতার নাম: সোনা মাঝি
বাড়ির নং : n0113
বয়স : 27 লিঙ্গ : মহিলা
ফটো উপলব্ধ

467 MCB2340974
নাম : রবি মাঝি
পিতার নাম: সিপাহী মাঝি
বাড়ির নং : n0111
বয়স : 42 লিঙ্গ : পুরুষ
ফটো উপলব্ধ

468 ANG0599001
নাম : কাজলী মেঝান
স্বামীর নাম: রবি মাঝি
বাড়ির নং : n0111
বয়স : 42 লিঙ্গ : মহিলা
ফটো উপলব্ধ

469 ANG1350057
নাম : মনা মাঝি
পিতার নাম: সিপাহী মাঝি
বাড়ির নং : n0111
বয়স : 35 লিঙ্গ : পুরুষ
ফটো উপলব্ধ

470 MCB2008183
নাম : রবি মাঝি
পিতার নাম: মঙ্গল মাঝি
বাড়ির নং : n0103
বয়স : 42 লিঙ্গ : পুরুষ
ফটো উপলব্ধ

471 MCB2008191
নাম : সুমন মেঝান
স্বামীর নাম: রবি মাঝি
বাড়ির নং : n0103
বয়স : 42 লিঙ্গ : মহিলা
ফটো উপলব্ধ

472 ANG0898577
নাম : যাদুরাম মাঝি
পিতার নাম: সোনা মাঝি
বাড়ির নং : n0090
বয়স : 35 লিঙ্গ : পুরুষ
ফটো উপলব্ধ

473 ANG1535657
নাম : লক্ষী হাঁসদা
পিতার নাম: সোনা হাঁসদা
বাড়ির নং : n0090
বয়স : 30 লিঙ্গ : মহিলা
ফটো উপলব্ধ

474 MCB2775526
নাম : মাতলা মাঝি
পিতার নাম: মঙ্গলা মাঝি
বাড়ির নং : n0103
বয়স : 37 লিঙ্গ : পুরুষ
ফটো উপলব্ধ

475 ANG1349851
নাম : মালতী মেঝান
স্বামীর নাম: সোনা মাঝি
বাড়ির নং : n0113
বয়স : 58 লিঙ্গ : মহিলা
ফটো উপলব্ধ

476 MCB2667442
নাম : সোনা মাঝি
পিতার নাম: ফাগু মাঝি
বাড়ির নং : n0113
বয়স : 58 লিঙ্গ : পুরুষ
ফটো উপলব্ধ

477 ANG1349869
নাম : পার্বতী মেঝান
স্বামীর নাম: লখিন্দ মাঝি
বাড়ির নং : n0090
বয়স : 39 লিঙ্গ : মহিলা
ফটো উপলব্ধ

478 ANG1505965
নাম : নিরাশী রায়
পিতার নাম: কালী রায়
বাড়ির নং : n0192
বয়স : 32 লিঙ্গ : মহিলা
ফটো উপলব্ধ

479 MCB2008290
নাম : ভগবত সোরেন
পিতার নাম: রামেশ্বর সোরেন
বাড়ির নং : n0107
বয়স : 45 লিঙ্গ : পুরুষ
ফটো উপলব্ধ

480 ANG0898650
নাম : সঞ্জয় সরেন
পিতার নাম: সুফল সরেন
বাড়ির নং : n0122
বয়স : 37 লিঙ্গ : পুরুষ
ফটো উপলব্ধ

481 ANG1505767
নাম : শীলা সরেন
পিতার নাম: হরিপদ সরেন
বাড়ির নং : n0122
বয়স : 31 লিঙ্গ : মহিলা
ফটো উপলব্ধ

482 MCB2341006
নাম : বালিকা মেঝান
স্বামীর নাম: কালীদাস মাঝি
বাড়ির নং : n0107
বয়স : 44 লিঙ্গ : মহিলা
ফটো উপলব্ধ

483 ANG1767474
নাম : প্রীতি সরেন
পিতার নাম: হরিপদ সরেন
বাড়ির নং : n0122
বয়স : 28 লিঙ্গ : মহিলা
ফটো উপলব্ধ

484 WB/38/261/384249
নাম : সাবিত্রী সরেন
স্বামীর নাম: হরিপদ সরেন
বাড়ির নং : n0122
বয়স : 46 লিঙ্গ : মহিলা
ফটো উপলব্ধ

485 ANG0898601
নাম : সোনেলাল সরেন
পিতার নাম: রামেশ্বর সরেন
বাড়ির নং : n0107
বয়স : 35 লিঙ্গ : পুরুষ
ফটো উপলব্ধ

ADJUDICATION ADJUDICATION ADJUDICATION

Q 486 ANG1963842
নাম : পিঙ্কি সোরেন
স্বামীর নাম: ভগবত সোরেন
বাড়ির নং : এন০১০৭
বয়স : 35 লিঙ্গ : মহিলা
ফটো উপলব্ধ
DELETED

487 ANG2410975
নাম : কুসুম হাঁড়ি
পিতার নাম: পুকা হাঁড়ি
বাড়ির নং : এন 0285
বয়স : 21 লিঙ্গ : মহিলা
ফটো উপলব্ধ

488 KJY2481778
নাম : বাসন্তী হাঁড়ি
স্বামীর নাম: অরুন হাঁড়ি
বাড়ির নং : n0294
বয়স : 66 লিঙ্গ : মহিলা
ফটো উপলব্ধ

489 ANG1349885
নাম : পার্বতী হাঁড়ি
স্বামীর নাম: পুকা হাঁড়ি
বাড়ির নং : n0278
বয়স : 39 লিঙ্গ : মহিলা
ফটো উপলব্ধ
UNDER ADJUDICATION

490 ANG1350016
নাম : পুকা হাঁড়ি
পিতার নাম: অরুন হাঁড়ি
বাড়ির নং : n0285
বয়স : 45 লিঙ্গ : পুরুষ
ফটো উপলব্ধ

491 ANG2503068
নাম : তুষার হরি
পিতার নাম: পুকা হরি
বাড়ির নং : না
বয়স : 20 লিঙ্গ : পুরুষ
ফটো উপলব্ধ

492 ANG1871953
নাম : বিশুন হেমব্রম
পিতার নাম: গিয়া মাঝি
বাড়ির নং : n0369
বয়স : 27 লিঙ্গ : পুরুষ
ফটো উপলব্ধ

493 ANG2539526
নাম : দীপ্তি কুমারী
পিতার নাম: রামস্বজীবন দুসাদ
বাড়ির নং : এন0376
বয়স : 19 লিঙ্গ : মহিলা
ফটো উপলব্ধ

494 ANG2539534
নাম : দিব্যা কুমারী
পিতার নাম: রামস্বজীবন দুসাদ
বাড়ির নং : এন0376
বয়স : 19 লিঙ্গ : মহিলা
ফটো উপলব্ধ

495 ANG1872266
নাম : অঞ্জনা কিস্কু
স্বামীর নাম: বিনোদ কিস্কু
বাড়ির নং : n0167
বয়স : 39 লিঙ্গ : মহিলা
ফটো উপলব্ধ

496 MCB2341014
নাম : বিনোদ কিসকু
পিতার নাম: শিবলাল কিসকু
বাড়ির নং : n0167
বয়স : 43 লিঙ্গ : পুরুষ
ফটো উপলব্ধ

497 MCB2341022
নাম : বিদ্যুৎ কিসকু
পিতার নাম: শিবলাল কিসকু
বাড়ির নং : n0167
বয়স : 42 লিঙ্গ : পুরুষ
ফটো উপলব্ধ

498 WB/38/261/384248
নাম : চুড়ামনী কিস্কু
স্বামীর নাম: শিভলাল কিস্কু
বাড়ির নং : n0167
বয়স : 63 লিঙ্গ : মহিলা
ফটো উপলব্ধ

499 ANG1350214
নাম : বুধন কোল
পিতার নাম: মুতিলাল কোল
বাড়ির নং : n0283
বয়স : 35 লিঙ্গ : পুরুষ
ফটো উপলব্ধ

500 ANG1872001
নাম : মন্তর টুডু
পিতার নাম: মঙ্গল টুডু
বাড়ির নং : n0137
বয়স : 28 লিঙ্গ : পুরুষ
ফটো উপলব্ধ

501 WB/38/261/384197
নাম : সোনামনি টুডু
স্বামীর নাম: বাবুরাম টুডু
বাড়ির নং : n0137
বয়স : 79 লিঙ্গ : মহিলা
ফটো উপলব্ধ

502 WB/38/261/384445
নাম : মঙ্গল টুডু
পিতার নাম: বাবুরাম টুডু
বাড়ির নং : n0137
বয়স : 56 লিঙ্গ : পুরুষ
ফটো উপলব্ধ

503 WB/38/261/384212
নাম : দুগি টুডু
স্বামীর নাম: মঙ্গলা টুডু
বাড়ির নং : n0145
বয়স : 76 লিঙ্গ : মহিলা
ফটো উপলব্ধ

504 ANG1350115
নাম : সোনিয়া টুডু
পিতার নাম: মঙ্গল টুডু
বাড়ির নং : n0145
বয়স : 31 লিঙ্গ : মহিলা
ফটো উপলব্ধ

505 WB/38/261/384452
নাম : মুনা টুডু
পিতার নাম: চাঁদ টুডু
বাড়ির নং : n0148
বয়স : 57 লিঙ্গ : পুরুষ
ফটো উপলব্ধ

506 ANG0898734
নাম : হুপনী টুডু
পিতার নাম: চাঁদ টুডু
বাড়ির নং : n0148
বয়স : 38 লিঙ্গ : মহিলা
ফটো উপলব্ধ

507 ANG1505825
নাম : ভবানী টুডু
স্বামীর নাম: মুন্না টুডু
বাড়ির নং : n0148
বয়স : 48 লিঙ্গ : মহিলা
ফটো উপলব্ধ

508 MCB2775690
নাম : সুমি টুডু
মায়ের নাম: পটলী টুডু
বাড়ির নং : n0148
বয়স : 39 লিঙ্গ : মহিলা
ফটো উপলব্ধ

509 WB/38/261/381465
নাম : শিবু টুডু
পিতার নাম: জগাই টুডু
বাড়ির নং : n0150
বয়স : 59 লিঙ্গ : পুরুষ
ফটো উপলব্ধ

510 WB/38/261/381212
নাম : মালতী টুডু
স্বামীর নাম: শিবু টুডু
বাড়ির নং : n0150
বয়স : 54 লিঙ্গ : মহিলা
ফটো উপলব্ধ

511 ANG0898742
নাম : শ্যামল টুডু
পিতার নাম: শিবু টুডু
বাড়ির নং : n0150
বয়স : 35 লিঙ্গ : পুরুষ
ফটো উপলব্ধ

512 ANG1505809
নাম : বীরেন টুডু
পিতার নাম: শিবু টুডু
বাড়ির নং : n0150
বয়স : 30 লিঙ্গ : পুরুষ
ফটো উপলব্ধ

513 ANG2160133
নাম : সন্তোষী টুডু
স্বামীর নাম: মঙ্গল টুডু
বাড়ির নং : n0137
বয়স : 48 লিঙ্গ : মহিলা
ফটো উপলব্ধ

514 ANG1079086
নাম : মীনা দেবী ঠাকুর
স্বামীর নাম: মহেন্দ্র ঠাকুর
বাড়ির নং : n0153
বয়স : 51 লিঙ্গ : মহিলা
UNDER ADJUDICATION
ফটো উপলব্ধ

515 ANG1635416
নাম : অশোক বাস্কি
পিতার নাম: মুন্সি বাস্কি
বাড়ির নং : n0156
বয়স : 30 লিঙ্গ : পুরুষ
ফটো উপলব্ধ

516 MCB2008324
নাম : রাসমুনি বাস্কে
স্বামীর নাম: মুনসী বাস্কে
বাড়ির নং : n0156
বয়স : 48 লিঙ্গ : মহিলা
ফটো উপলব্ধ

517 MCB2341741
নাম : রামকুমার বাস্কি
পিতার নাম: মুন্সী বাস্কি
বাড়ির নং : n0156
বয়স : 39 লিঙ্গ : পুরুষ
ফটো উপলব্ধ

518 ANG1079078
নাম : অনিল বাসকী
পিতার নাম: মুনসী বাসকী
বাড়ির নং : n0156
বয়স : 34 লিঙ্গ : পুরুষ
ফটো উপলব্ধ

519 ANG1079110
নাম : গুড়িয়া দেবী ভুঁইয়া
স্বামীর নাম: ব্রহ্মদেও ভুইয়া
বাড়ির নং : n0157
বয়স : 36 লিঙ্গ : মহিলা
ফটো উপলব্ধ

520 MCB2524197
নাম : লক্ষী মুরমু
স্বামীর নাম: সুকু মুরমু
বাড়ির নং : n0134
বয়স : 45 লিঙ্গ : মহিলা
UNDER ADJUDICATION
ফটো উপলব্ধ

521 MCB2524189
নাম : সুকু মুরমু
পিতার নাম: রাগদা মুরমু
বাড়ির নং : n0134
বয়স : 48 লিঙ্গ : পুরুষ
ফটো উপলব্ধ

522 ANG2399699
নাম : বিষ্ণু মুরমু
পিতার নাম: সুকু মুরমু
বাড়ির নং : এন0134
বয়স : 24 লিঙ্গ : পুরুষ
ফটো উপলব্ধ

523 ANG2470003
নাম : মোহিনী মুর্মু
পিতার নাম: সুকু মুর্মু
বাড়ির নং : এন0134
বয়স : 20 লিঙ্গ : মহিলা
ফটো উপলব্ধ

524 ANG2152072
নাম : রবিলাল মুর্মু
পিতার নাম: বলরাম মুর্মু
বাড়ির নং : n0018
বয়স : 38 লিঙ্গ : পুরুষ
ফটো উপলব্ধ

525 NSX1508472
নাম : সোনিয়া মুর্মু
স্বামীর নাম: বদিলাল মুর্মু
বাড়ির নং : এন0021
বয়স : 29 লিঙ্গ : মহিলা
ফটো উপলব্ধ

526 ANG1350073
নাম : পূর্নিমা মুর্মু
পিতার নাম: ছোটন মুর্মু
বাড়ির নং : n0140
বয়স : 31 লিঙ্গ : মহিলা
ফটো উপলব্ধ

527 WB/38/261/384443
নাম : বিজুলি মুর্মু
স্বামীর নাম: জাগু মুর্মু
বাড়ির নং : n0158
বয়স : 53 লিঙ্গ : মহিলা
ফটো উপলব্ধ

528 MCB2341725
নাম : বুদিলাল মুর্মু
পিতার নাম: জাগু মুর্মু
বাড়ির নং : n0158
বয়স : 40 লিঙ্গ : পুরুষ
ফটো উপলব্ধ

529 ANG0898759
নাম : রঘু মুরমু
পিতার নাম: জাগু মুরমু
বাড়ির নং : n0158
বয়স : 35 লিঙ্গ : পুরুষ
ফটো উপলব্ধ

530 ANG1767516
নাম : দিপমালা মুর্মু
পিতার নাম: জাগু মুর্মু
বাড়ির নং : n0158
বয়স : 31 লিঙ্গ : মহিলা
ফটো উপলব্ধ

531 WB/38/261/384126
নাম : সোম মাঝি
পিতার নাম: লখু মাঝি
বাড়ির নং : n0138
বয়স : 50 লিঙ্গ : পুরুষ
ফটো উপলব্ধ

532 ANG1194786
নাম : সরস্বতী হাঁসদা
স্বামীর নাম: শনিচার হাঁসদা
বাড়ির নং : n0138
বয়স : 34 লিঙ্গ : মহিলা
ফটো উপলব্ধ

533 MCB2832830
নাম : সিমতী সরেন
স্বামীর নাম: বাবুশ্বর সরেন
বাড়ির নং : n0164
বয়স : 44 লিঙ্গ : মহিলা
ফটো উপলব্ধ

534 ANG1079045
নাম : সুমিতা হাঁসদা
পিতার নাম: দশরথ হাঁসদা
বাড়ির নং : n0164
বয়স : 36 লিঙ্গ : মহিলা
ফটো উপলব্ধ

535 ANG1350123
নাম : পাতামুনি হাঁসদা
পিতার নাম: দশরথ হাঁসদা
বাড়ির নং : n0164
বয়স : 37 লিঙ্গ : মহিলা
ফটো উপলব্ধ

536 ANG0898767
নাম : রাহুল হাঁসদা
পিতার নাম: করমচাঁদ হাঁসদা
বাড়ির নং : n0161
বয়স : 38 লিঙ্গ : পুরুষ
ফটো উপলব্ধ

UNDER ADJUDICATION

537 WB/38/261/384434
নাম : কালিচরণ মাঝি
পিতার নাম: রাবণ মাঝি
বাড়ির নং : n0144
বয়স : 56 লিঙ্গ : পুরুষ
ফটো উপলব্ধ

538 ANG0898726
নাম : অমর সোরেন
পিতার নাম: কালীচরণ সোরেন
বাড়ির নং : n0144
বয়স : 35 লিঙ্গ : পুরুষ
ফটো উপলব্ধ

539 ANG1350081
নাম : শিবানী সোরেন
স্বামীর নাম: অমর সোরেন
বাড়ির নং : n0144
বয়স : 32 লিঙ্গ : মহিলা
ফটো উপলব্ধ

540 ANG1350222
নাম : পিঙ্কি সরেন
পিতার নাম: কালীচরন সরেন
বাড়ির নং : n0144
বয়স : 31 লিঙ্গ : মহিলা
ফটো উপলব্ধ

541 WB/38/261/384227
নাম : ফুলমনি মাঝি
স্বামীর নাম: ভরত মাঝি
বাড়ির নং : n0149
বয়স : 61 লিঙ্গ : মহিলা
ফটো উপলব্ধ

542 ANG1635440
নাম : জুলি মেঝিয়ান
স্বামীর নাম: বিনোদ মাঝি
বাড়ির নং : n0149
বয়স : 37 লিঙ্গ : মহিলা
ফটো উপলব্ধ

543 ANG1505817
নাম : সুপল হাঁসদা (মাঝি)
পিতার নাম: ভরত মাঝি
বাড়ির নং : n0149
বয়স : 32 লিঙ্গ : পুরুষ
ফটো উপলব্ধ

544 MCB2008365
নাম : শনিচার মাঝি
পিতার নাম: লুখু মাঝি
বাড়ির নং : n0138
বয়স : 43 লিঙ্গ : পুরুষ
ফটো উপলব্ধ

545 MCB2775641
নাম : সুকর মনি হাঁসদা
পিতার নাম: লখু হাঁসদা
বাড়ির নং : n0138
বয়স : 38 লিঙ্গ : মহিলা
ফটো উপলব্ধ

546 WB/38/261/384522
নাম : শুকদেব হেমব্রম
পিতার নাম: বাদল হেমব্রম
বাড়ির নং : n0155
বয়স : 46 লিঙ্গ : পুরুষ
ফটো উপলব্ধ

547 MCB2341733
নাম : সুশীল মাঝি
পিতার নাম: চাঁদু মাঝি
বাড়ির নং : n0159
বয়স : 45 লিঙ্গ : পুরুষ
ফটো উপলব্ধ

548 ANG1635424
নাম : সরিতা মেঝান
স্বামীর নাম: সুশীল মাঝি
বাড়ির নং : n0159
বয়স : 38 লিঙ্গ : মহিলা
ফটো উপলব্ধ

549 WB/38/261/384479
নাম : বুড়ি মাঝি
স্বামীর নাম: লখু মাঝি
বাড়ির নং : n0138
বয়স : 69 লিঙ্গ : মহিলা
ফটো উপলব্ধ

550 ANG1963511
নাম : রূপলাল মাঝি
পিতার নাম: ভরত মাঝি
বাড়ির নং : এন০১৪৯
বয়স : 25 লিঙ্গ : পুরুষ
ফটো উপলব্ধ

551 ANG1079052
নাম : রবি মাঝি
পিতার নাম: দশরথ
বাড়ির নং : n0164
বয়স : 28 লিঙ্গ : পুরুষ
ফটো উপলব্ধ

552 ANG1635432
নাম : বিনোদ মাঝি
পিতার নাম: ভরত মাঝি
বাড়ির নং : n0149
বয়স : 42 লিঙ্গ : পুরুষ
ফটো উপলব্ধ

553 ANG1350230
নাম : বাবুশ্বর সরেন মাঝি
পিতার নাম: বর্ষা সরেন
বাড়ির নং : n0164
বয়স : 54 লিঙ্গ : পুরুষ
ফটো উপলব্ধ

554 ANG2399822
নাম : দুর্গা হাঁসদা
পিতার নাম: সোম হাঁসদা
বাড়ির নং : এন0138
বয়স : 21 লিঙ্গ : মহিলা
ফটো উপলব্ধ

555 ANG1963891
নাম : বিশাল কিস্কু
মায়ের নাম: হুপনী মেঝান
বাড়ির নং : এন০১৫৯
বয়স : 30 লিঙ্গ : পুরুষ
ফটো উপলব্ধ

556 WB/38/261/384223
নাম : সুনীল মাঝি
পিতার নাম: বাবুলাল
বাড়ির নং : n0135
বয়স : 55 লিঙ্গ : পুরুষ
ফটো উপলব্ধ

557 WB/38/261/384238
নাম : রিবি মেঝান
স্বামীর নাম: বুদি মাঝি
বাড়ির নং : n0354
বয়স : 49 লিঙ্গ : মহিলা
ফটো উপলব্ধ

558 ANG1350149
নাম : পুতুল কিস্কু
স্বামীর নাম: রুয়দা মাঝি
বাড়ির নং : n0162
বয়স : 34 লিঙ্গ : মহিলা
ফটো উপলব্ধ

559 WB/38/261/384239
নাম : মহীন্দর ঠাকুর
পিতার নাম: ভোলা ঠাকুর
বাড়ির নং : n0354
বয়স : 61 লিঙ্গ : পুরুষ
ফটো উপলব্ধ

560 MCB2008357
নাম : নিমাই চন্দ্র সোরেন
পিতার নাম: নানকু সোরেন
বাড়ির নং : n0139
বয়স : 44 লিঙ্গ : পুরুষ
ফটো উপলব্ধ

561 MCB1306695
নাম : কাল্লাবতী মেঝান
স্বামীর নাম: নানকু মাঝি
বাড়ির নং : n0139
বয়স : 58 লিঙ্গ : মহিলা
ফটো উপলব্ধ

562 MCB2775633
নাম : মঙ্গলী সরেন
স্বামীর নাম: নিমাই চন্দ্র সরেন
বাড়ির নং : n0139
বয়স : 39 লিঙ্গ : মহিলা
ফটো উপলব্ধ

563 MCB2775666
নাম : রয়দা মাঝি
পিতার নাম: ভরত মাঝি
বাড়ির নং : n0162
বয়স : 39 লিঙ্গ : পুরুষ
ফটো উপলব্ধ

564 WB/38/261/384308
নাম : চাঁদমুনী মেঝান
স্বামীর নাম: লাবীন টুডু
বাড়ির নং : n0354
বয়স : 66 লিঙ্গ : মহিলা
ফটো উপলব্ধ

565 WB/38/261/384421
নাম : ছায়াদেবী
স্বামীর নাম: ললিত মোদী
বাড়ির নং : n0354
বয়স : 51 লিঙ্গ : মহিলা
ফটো উপলব্ধ

566 MCB2775625
নাম : সাহা সোরেন
পিতার নাম: নানকু সোরেন
বাড়ির নং : n0139
বয়স : 40 লিঙ্গ : মহিলা
ফটো উপলব্ধ

567 ANG0898700
নাম : সুরজ হাঁসদা
পিতার নাম: নানকু হাঁসদা
বাড়ির নং : n0139
বয়স : 35 লিঙ্গ : পুরুষ
ফটো উপলব্ধ

568 WB/38/261/384267
নাম : চুনকী মেঝান
স্বামীর নাম: বানেশ্বর মাঝি
বাড়ির নং : n0151
বয়স : 71 লিঙ্গ : মহিলা
ফটো উপলব্ধ

569 MCB1308196
নাম : রেশমী হাঁসদা
স্বামীর নাম: রবি মাঝি
বাড়ির নং : n0151
বয়স : 43 লিঙ্গ : মহিলা
ফটো উপলব্ধ

570 MCB2341758
নাম : বাসন্তী হাঁসদা
পিতার নাম: বানেশ্বর হাঁসদা
বাড়ির নং : n0151
বয়স : 39 লিঙ্গ : মহিলা
ফটো উপলব্ধ

571 WB/38/261/384331
নাম : হপনি মেঝান
স্বামীর নাম: ভরত মাঝি
বাড়ির নং : n0162
বয়স : 59 লিঙ্গ : মহিলা
ফটো উপলব্ধ

572 MCB2775658
নাম : চুড়ামনি কিস্কু
পিতার নাম: ভরত কিস্কু
বাড়ির নং : n0162
বয়স : 44 লিঙ্গ : মহিলা
ফটো উপলব্ধ

573 ANG1872159
নাম : ললিতা মুরমু
পিতার নাম: রবি মুরমু
বাড়ির নং : n0354
বয়স : 30 লিঙ্গ : মহিলা
ফটো উপলব্ধ

574 ANG1350156
নাম : বিন্দু কুমারী
পিতার নাম: ললিত মোদি
বাড়ির নং : n0152
বয়স : 33 লিঙ্গ : মহিলা
ফটো উপলব্ধ

575 WB/38/261/384426
নাম : বজরঙ্গী মোদি
পিতার নাম: মহাদেব মোদি
বাড়ির নং : n0152
বয়স : 76 লিঙ্গ : পুরুষ
ফটো উপলব্ধ

576 MCB2008696
নাম : বিজয় সরেন
পিতার নাম: সিতারাম মাঝি
বাড়ির নং : n0136
বয়স : 42 লিঙ্গ : পুরুষ
ফটো উপলব্ধ

577 MCB1308808
নাম : শিবানী সরেন
স্বামীর নাম: মনসা সরেন
বাড়ির নং : n0136
বয়স : 46 লিঙ্গ : মহিলা
ফটো উপলব্ধ

578 ANG2411064
নাম : রুপালী সরেন
পিতার নাম: মনসা সরেন
বাড়ির নং : এন0136
বয়স : 21 লিঙ্গ : মহিলা
ফটো উপলব্ধ

579 MCB2667665
নাম : শংকর সাউ
পিতার নাম: বলরাম শাউ
বাড়ির নং : n0160
বয়স : 38 লিঙ্গ : পুরুষ
ফটো উপলব্ধ

580 WB/38/261/384419
নাম : সুদামাদেবী সাউ
স্বামীর নাম: বলরাম সাউ
বাড়ির নং : n0160
বয়স : 59 লিঙ্গ : মহিলা
ফটো উপলব্ধ

581 ANG1767490
নাম : সোমা সাউ
স্বামীর নাম: দশরথ সাউ
বাড়ির নং : n0160
বয়স : 34 লিঙ্গ : মহিলা
ফটো উপলব্ধ

582 ANG1767508
নাম : গায়েত্রী সাউ
স্বামীর নাম: শংকর সাউ
বাড়ির নং : n0160
বয়স : 29 লিঙ্গ : মহিলা
ফটো উপলব্ধ

583 WB/38/261/384418
নাম : বলরাম সাউ
পিতার নাম: পোখন সাউ
বাড়ির নং : n0160
বয়স : 61 লিঙ্গ : পুরুষ
ফটো উপলব্ধ

584 MCB2341105
নাম : সারদা সাহ
স্বামীর নাম: আচ্ছেলাল সাহ
বাড়ির নং : n0154
বয়স : 42 লিঙ্গ : মহিলা
ফটো উপলব্ধ

585 MCB0471029
নাম : অচ্ছেলাল সাহ
পিতার নাম: শিবালক সাহ
বাড়ির নং : n0154
বয়স : 52 লিঙ্গ : পুরুষ
ফটো উপলব্ধ

586 ANG1350206
নাম : রাজু কুমার সাহ
পিতার নাম: অক্ষয় লাল সাহ
বাড়ির নং : n0154
বয়স : 31 লিঙ্গ : পুরুষ
ফটো উপলব্ধ

587 ANG1871862
নাম : সঙ্গীতা হাঁসদা
পিতার নাম: বুদি হাঁসদা
বাড়ির নং : n0141
বয়স : 29 লিঙ্গ : মহিলা
ফটো উপলব্ধ

588 WB/38/261/384177
নাম : পরমেশ্বর হাঁসদা
পিতার নাম: গোবিন্দ হাঁসদা
বাড়ির নং : n0166
বয়স : 51 লিঙ্গ : পুরুষ
ফটো উপলব্ধ

589 ANG2055804
নাম : ধনী হাঁসদা
পিতার নাম: গোবিন্দ হাঁসদা
বাড়ির নং : n0166
বয়স : 53 লিঙ্গ : মহিলা
ফটো উপলব্ধ

590 ANG1350107
নাম : মঙ্গলী মুরমু
পিতার নাম: সনাতন মুরমু
বাড়ির নং : n0142
বয়স : 31 লিঙ্গ : মহিলা
ফটো উপলব্ধ

591 ANG1350164
নাম : অলকা মুর্মু
পিতার নাম: সনাতন মুর্মু
বাড়ির নং : n0142
বয়স : 37 লিঙ্গ : মহিলা
ফটো উপলব্ধ

592 MCB1308170
নাম : ভানুনী হাঁসদা
স্বামীর নাম: সনাতন হাঁসদা
বাড়ির নং : n0142
বয়স : 47 লিঙ্গ : মহিলা
ফটো উপলব্ধ

593 ANG1350172
নাম : মীনা মুরমু
পিতার নাম: সনাতন মুর্মু
বাড়ির নং : n0142
বয়স : 41 লিঙ্গ : মহিলা
ফটো উপলব্ধ

594 ANG2152684
নাম : সনাতন হাঁসদা
পিতার নাম: পুতুল মাঝি
বাড়ির নং : n0142
বয়স : 59 লিঙ্গ : পুরুষ
ফটো উপলব্ধ

595 ANG1963537
নাম : মনোজ মুরমু
অন্যান্য: সনাতন মুরমু
বাড়ির নং : এন০১৪২
বয়স : 26 লিঙ্গ : পুরুষ
ফটো উপলব্ধ

596 ANG2459568
নাম : শান্তনু হাঁসদা
পিতার নাম: সন্তান হস্নোআ
বাড়ির নং : এন0142
বয়স : 23 লিঙ্গ : পুরুষ
ফটো উপলব্ধ

597 ANG2470383
নাম : অবিনাশ হাঁসদা
পিতার নাম: সনাতন হাঁসদা
বাড়ির নং : এন0142
বয়স : 21 লিঙ্গ : পুরুষ
ফটো উপলব্ধ

598 WB/38/261/384399
নাম : ভাদরী হেমব্রম
স্বামীর নাম: কালোবাবু হেমব্রম
বাড়ির নং : n0146
বয়স : 50 লিঙ্গ : মহিলা
ফটো উপলব্ধ

599 WB/38/261/384290
নাম : সানি হেমব্রম
স্বামীর নাম: হপনা হেমব্রম
বাড়ির নং : n0147
বয়স : 75 লিঙ্গ : মহিলা
ফটো উপলব্ধ

600 ANG1872209
নাম : কাঞ্চন হেমব্রম
পিতার নাম: হপনা হেমব্রম
বাড়ির নং : n0147
বয়স : 27 লিঙ্গ : মহিলা
ফটো উপলব্ধ

601 ANG1350198
নাম : অজয় হেমব্রম
পিতার নাম: হপনা হেমব্রম
বাড়ির নং : n0147
বয়স : 31 লিঙ্গ : পুরুষ
ফটো উপলব্ধ

602 ANG1350099
নাম : মিনা হেমব্রম
পিতার নাম: হপনা হেমব্রম
বাড়ির নং : n0147
বয়স : 32 লিঙ্গ : মহিলা
ফটো উপলব্ধ

603 MCB2775682
নাম : ছোটু হেমব্রম
মায়ের নাম: ভাদরী হেমব্রম
বাড়ির নং : n0146
বয়স : 37 লিঙ্গ : পুরুষ
ফটো উপলব্ধ

604 ANG1350131
নাম : রীনা হেমব্রম
পিতার নাম: কালো বাবু হেমব্রম
বাড়ির নং : n0146
বয়স : 34 লিঙ্গ : মহিলা
ফটো উপলব্ধ

605 ANG2470979
নাম : সঞ্জনা সোরেন
পিতার নাম: বাবুস্বর মাঝী
বাড়ির নং : এন0164
বয়স : 20 লিঙ্গ : মহিলা
ফটো উপলব্ধ

606 ANG2539021
নাম : অমিত সাহ
পিতার নাম: আচ্ছেলাল সাহ
বাড়ির নং : এন0154
বয়স : 23 লিঙ্গ : পুরুষ
ফটো উপলব্ধ

607 ANG2539393
নাম : দেবিকা সরেন
পিতার নাম: নিমাই সরেন
বাড়ির নং : এন0139
বয়স : 19 লিঙ্গ : মহিলা
ফটো উপলব্ধ

608 ANG2539401
নাম : সসান টুডু
পিতার নাম: মঙ্গল টুডু
বাড়ির নং : এন0137
বয়স : 22 লিঙ্গ : পুরুষ
ফটো উপলব্ধ

609 ANG2539450
নাম : মোহন সরেন
পিতার নাম: মনসা সরেন
বাড়ির নং : এন0136
বয়স : 19 লিঙ্গ : পুরুষ
ফটো উপলব্ধ

610 ANG2466811
নাম : সুমন ভুঁইয়া
পিতার নাম: জমাহীর ভুঁইয়া
বাড়ির নং : এন0181
বয়স : 20 লিঙ্গ : মহিলা
ফটো উপলব্ধ

611 ANG1871938
নাম : সীমা দেবী
স্বামীর নাম: মন্টু ভুঁইয়া
বাড়ির নং : n0001
বয়স : 33 লিঙ্গ : মহিলা
ফটো উপলব্ধ

612 ANG1767532
নাম : সাগর কুমার ভুঁইয়া
পিতার নাম: জাগো ভুঁইয়া
বাড়ির নং : n0188
বয়স : 28 লিঙ্গ : পুরুষ
ফটো উপলব্ধ

613 ANG0600221
নাম : উষা দেবী
স্বামীর নাম: সিকান্দর
বাড়ির নং : n0354
বয়স : 36 লিঙ্গ : মহিলা
ফটো উপলব্ধ

614 ANG1194968
নাম : যশোদা দেবী
স্বামীর নাম: অমিত ভুঁইয়া
বাড়ির নং : n0188
বয়স : 37 লিঙ্গ : মহিলা
ফটো উপলব্ধ

615 MCB2341774
নাম : সঞ্জয় ভুঁইয়া
পিতার নাম: জাগো ভুঁইয়া
বাড়ির নং : n0188
বয়স : 39 লিঙ্গ : পুরুষ
ফটো উপলব্ধ

616 MCB2341782
নাম : অভিত ভুঁইয়া
পিতার নাম: জাগো ভুঁইয়া
বাড়ির নং : n0188
বয়স : 40 লিঙ্গ : পুরুষ
ফটো উপলব্ধ

617 WB/38/261/384116
নাম : পিয়ারী দেবী
স্বামীর নাম: জাগো ভুইঁয়া
বাড়ির নং : n0188
বয়স : 60 লিঙ্গ : মহিলা
ফটো উপলব্ধ

618 MCB2832848
নাম : ব্রহ্মদেও ভুঁইঞা
পিতার নাম: চন্দ্রেশ্বর ভুঁইঞা
বাড়ির নং : n0184
বয়স : 38 লিঙ্গ : পুরুষ
ফটো উপলব্ধ
UNDER ADJUDICATION

619 ANG1194893
নাম : পাঞ্চা ভুঁইয়া
স্বামীর নাম: ঈশ্বর ভুঁইয়া
বাড়ির নং : n0184
বয়স : 32 লিঙ্গ : মহিলা
ফটো উপলব্ধ

620 ANG1079151
নাম : ঈশ্বর ভুঁইয়া
পিতার নাম: চন্দ্রেশ্বর ভুঁইয়া
বাড়ির নং : n0184
বয়স : 33 লিঙ্গ : পুরুষ
ফটো উপলব্ধ

621 ANG1079128
নাম : কুমার ভুঁইয়া
পিতার নাম: চন্দ্রেশ্বর ভুঁইয়া
বাড়ির নং : n0184
বয়স : 40 লিঙ্গ : পুরুষ
ফটো উপলব্ধ
UNDER ADJUDICATION

622 ANG1350339
নাম : সুমন দেবী ভুঁইয়া
স্বামীর নাম: কুমার ভুঁইয়া
বাড়ির নং : n0184
বয়স : 43 লিঙ্গ : মহিলা
ফটো উপলব্ধ

623 ANG2396844
নাম : রাহুল ভুঁইয়া
মায়ের নাম: সুমন দেবী ভুঁইয়া
বাড়ির নং : এন0184
বয়স : 21 লিঙ্গ : পুরুষ
ফটো উপলব্ধ
UNDER ADJUDICATION

624 LJK2930147
নাম : সুরেশ ডোম
পিতার নাম: শিবু ডোম
বাড়ির নং : n0342
বয়স : 50 লিঙ্গ : পুরুষ
ফটো উপলব্ধ

625 MCB2341154
নাম : রীনা দেবী তুরী
স্বামীর নাম: অশোক তুরী
বাড়ির নং : n0185
বয়স : 40 লিঙ্গ : মহিলা
ফটো উপলব্ধ

626 MCB2341147
নাম : অশোক তুরী
পিতার নাম: ঢালু তুরী
বাড়ির নং : n0185
বয়স : 43 লিঙ্গ : পুরুষ
ফটো উপলব্ধ

627 ANG1350370
নাম : দীপাদেবী তুরী
স্বামীর নাম: মনোজ তুরী
বাড়ির নং : n0185
বয়স : 41 লিঙ্গ : মহিলা
ফটো উপলব্ধ

628 MCB2008423
নাম : মনোজ তুরী
পিতার নাম: ঢালু তুরী
বাড়ির নং : n0185
বয়স : 44 লিঙ্গ : পুরুষ
ফটো উপলব্ধ

629 MCB2341139
নাম : রেখাদেবী তুরি
স্বামীর নাম: শিবশংকর তুরি
বাড়ির নং : n0185
বয়স : 49 লিঙ্গ : মহিলা
ফটো উপলব্ধ

630 MCB2341121
নাম : শিবশঙ্কর তুরি
পিতার নাম: ঢালু তুরি
বাড়ির নং : n0185
বয়স : 52 লিঙ্গ : পুরুষ
ফটো উপলব্ধ

631 MCB1308352
নাম : রাধিয়াদেবী তুরি
স্বামীর নাম: ঢালু তুরি
বাড়ির নং : n0185
বয়স : 76 লিঙ্গ : মহিলা
ফটো উপলব্ধ

632 ANG1872373
নাম : সোনু তুরী
পিতার নাম: শিব শঙ্কর তুরী
বাড়ির নং : n0185
বয়স : 27 লিঙ্গ : পুরুষ
ফটো উপলব্ধ

633 ANG1931997
নাম : সঞ্জয় তুরী
পিতার নাম: রাজু তুরী
বাড়ির নং : N0310
বয়স : 26 লিঙ্গ : পুরুষ
ফটো উপলব্ধ

634 ANG1505957
নাম : সোহা তুরী
স্বামীর নাম: রাজু তুরী
বাড়ির নং : n0332
বয়স : 55 লিঙ্গ : মহিলা
ফটো উপলব্ধ

635 ANG1505866
নাম : রাজু তুরী
পিতার নাম: বুধু তুরী
বাড়ির নং : n0310
বয়স : 58 লিঙ্গ : পুরুষ
ফটো উপলব্ধ

636 ANG2322519
নাম : সানি তুরী
পিতার নাম: বিনোদ তুরী
বাড়ির নং : এন0231
বয়স : 22 লিঙ্গ : পুরুষ
ফটো উপলব্ধ

637 WB/38/261/384136
নাম : কর্পুরওয়া দেবী
স্বামীর নাম: জগদীশ ভুইয়া
বাড়ির নং : n0174
বয়স : 52 লিঙ্গ : মহিলা
ফটো উপলব্ধ

638 ANG1767524
নাম : বেলী ভুঁইয়া
পিতার নাম: জগদীশ ভুঁইয়া
বাড়ির নং : n0174
বয়স : 28 লিঙ্গ : মহিলা
ফটো উপলব্ধ

639 ANG1767565
নাম : লিখিত ভুঁইয়া
পিতার নাম: জগদীস ভুঁইয়া
বাড়ির নং : n0174
বয়স : 28 লিঙ্গ : পুরুষ
ফটো উপলব্ধ

640 ANG1505973
নাম : রেখা দেবী
স্বামীর নাম: দীপক ভুঁইয়া
বাড়ির নং : n0174
বয়স : 33 লিঙ্গ : মহিলা
ফটো উপলব্ধ

641 ANG1350305
নাম : আসা দেবী
স্বামীর নাম: মনোহর ভুইয়া
বাড়ির নং : n0174
বয়স : 33 লিঙ্গ : মহিলা
ফটো উপলব্ধ

642 ANG1194935
নাম : দীপক ভুঁইয়া
পিতার নাম: জগদীশ ভুঁইয়া
বাড়ির নং : n0174
বয়স : 35 লিঙ্গ : পুরুষ
ফটো উপলব্ধ

643 ANG0600270
নাম : মনোহর ভুঁইয়া
পিতার নাম: জগদীশ ভুঁইয়া
বাড়ির নং : n0174
বয়স : 35 লিঙ্গ : পুরুষ
ফটো উপলব্ধ

644 ANG2398527
নাম : তরুণ ভুইয়া
পিতার নাম: কার্পুরইয়া দেবী
বাড়ির নং : এন0174
বয়স : 21 লিঙ্গ : পুরুষ
ফটো উপলব্ধ

645 ANG2397347
নাম : বিজয় কুমার ভুঁইয়া
পিতার নাম: জগদীশ ভুঁইয়া
বাড়ির নং : এন0174
বয়স : 24 লিঙ্গ : পুরুষ
ফটো উপলব্ধ

646 ANG1194943
নাম : রাম প্রবেশ বার্ণওয়াল
মায়ের নাম: শান্তি দেবী বার্ণওয়াল
বাড়ির নং : n0171
বয়স : 35 লিঙ্গ : পুরুষ
ফটো উপলব্ধ

E 647 WB/38/261/384333
নাম : শান্তিদেবী বর্ণওয়াল
স্বামীর নাম: চন্দ্রিকা বর্ণওয়াল
বাড়ির নং : n0171
বয়স : 76 লিঙ্গ : মহিলা
DELETED
ফটো উপলব্ধ

648 ANG0898775
নাম : অভিমন্যু কুমার বর্ণওয়াল
পিতার নাম: রাজ কুমার বর্ণওয়াল
বাড়ির নং : n0179
বয়স : 35 লিঙ্গ : পুরুষ
ফটো উপলব্ধ

649 WB/38/261/384151
নাম : মুনীদেবী বর্ণওয়াল
স্বামীর নাম: রাজকুমার বর্ণওয়াল
বাড়ির নং : n0179
বয়স : 50 লিঙ্গ : মহিলা
ফটো উপলব্ধ

650 WB/38/261/384152
নাম : রাজকুমার বর্ণওয়াল
পিতার নাম: গোকুল বর্ণওয়াল
বাড়ির নং : n0179
বয়স : 54 লিঙ্গ : পুরুষ
ফটো উপলব্ধ

651 ANG1079144
নাম : পঙ্কজ বার্ণওয়াল
পিতার নাম: ধরমলাল প্রসাদ বার্ণওয়াল
বাড়ির নং : n0178
বয়স : 33 লিঙ্গ : পুরুষ
ফটো উপলব্ধ

652 WB/38/261/384490
নাম : মীনাদেবী বর্ণওয়াল
স্বামীর নাম: ধরমলাল বর্ণওয়াল
বাড়ির নং : n0178
বয়স : 61 লিঙ্গ : মহিলা
ফটো উপলব্ধ

653 WB/38/261/384284
নাম : ধর্মলালপ্রসাদ বর্ণওয়াল
পিতার নাম: সহদেবলাল বর্ণওয়াল
বাড়ির নং : n0178
বয়স : 66 লিঙ্গ : পুরুষ
ফটো উপলব্ধ

654 JNK2107480
নাম : কান্তি দেবী বার্ণওয়াল
স্বামীর নাম: অনিল বার্ণওয়াল
বাড়ির নং : n0204
বয়স : 45 লিঙ্গ : মহিলা
ফটো উপলব্ধ

655 ANG1195031
নাম : অনিল বার্নওয়াল
পিতার নাম: রামেশ্বর বার্ণওয়াল
বাড়ির নং : n0203
বয়স : 50 লিঙ্গ : পুরুষ
ফটো উপলব্ধ

656 ANG0600106
নাম : সঞ্জু দেবী ভুঁইয়া
স্বামীর নাম: গনেশা ভুঁইয়া
বাড়ির নং : n0177
বয়স : 38 লিঙ্গ : মহিলা
ফটো উপলব্ধ

657 MCB2775781
নাম : ফুলুয়া দেবী
স্বামীর নাম: সন্তোষ ভুঁইয়া
বাড়ির নং : n0177
বয়স : 37 লিঙ্গ : মহিলা
ফটো উপলব্ধ

658 ANG0600098
নাম : মীনা দেবী
স্বামীর নাম: রাজু ভুঁইয়া
বাড়ির নং : n0177
বয়স : 39 লিঙ্গ : মহিলা
ফটো উপলব্ধ

659 MCB2775773
নাম : রাজু ভুঁইয়া
পিতার নাম: জনার্দন ভুঁইয়া
বাড়ির নং : n0177
বয়স : 41 লিঙ্গ : পুরুষ
ফটো উপলব্ধ

660 WB/38/261/384083
নাম : সাকুনবা ভুইঞা
স্বামীর নাম: জনার্দন ভুইঁয়া
বাড়ির নং : n0177
বয়স : 63 লিঙ্গ : মহিলা
ফটো উপলব্ধ

661 MCB2775799
নাম : গণেশ ভুইনা
পিতার নাম: জনার্দন ভুইনা
বাড়ির নং : n0177
বয়স : 37 লিঙ্গ : পুরুষ
ফটো উপলব্ধ

662 ANG1963321
নাম : সন্তোষ ভুইয়া
পিতার নাম: রেবা ভুইয়া
বাড়ির নং : এন০০১৭
বয়স : 25 লিঙ্গ : পুরুষ
ফটো উপলব্ধ

663 ANG1350354
নাম : এতয়ারী ভুঁইয়া
পিতার নাম: মাথুরা ভুইয়াঁ
বাড়ির নং : n0169
বয়স : 32 লিঙ্গ : পুরুষ
ফটো উপলব্ধ

664 ANG1350321
নাম : লক্ষীয়া ভুইয়াঁ
স্বামীর নাম: মাথুরা ভুইয়াঁ
বাড়ির নং : n0169
বয়স : 61 লিঙ্গ : মহিলা
ADJUDICATION ORDER
ফটো উপলব্ধ

665 ANG1350263
নাম : সুনিতা ভুঁইয়া
স্বামীর নাম: এতওয়ারী ভুঁইয়া
বাড়ির নং : n0169
বয়স : 32 লিঙ্গ : মহিলা
ADJUDICATION ORDER
ফটো উপলব্ধ

666 WB/38/261/384430
নাম : বসন্তী দেবী ভুঁইয়া
স্বামীর নাম: প্রকাশ ভুঁইয়া
বাড়ির নং : n0182
বয়স : 53 লিঙ্গ : মহিলা
ফটো উপলব্ধ

667 MCB2341113
নাম : সন্তোষ ভুঁইয়া
পিতার নাম: ভগীরথ ভুঁইয়া
বাড়ির নং : n0170
বয়স : 40 লিঙ্গ : পুরুষ
ফটো উপলব্ধ

668 ANG1872274
নাম : সঙ্গীতা কুমারী ভুঁইয়া
স্বামীর নাম: গনেশ লাল ভুঁইয়া
বাড়ির নং : n0190
বয়স : 29 লিঙ্গ : মহিলা
ফটো উপলব্ধ

669 WB/38/261/384066
নাম : বুধানী ভুইঁয়া
স্বামীর নাম: পুলীসবা ভুইঁয়া
বাড়ির নং : n0198
বয়স : 56 লিঙ্গ : মহিলা
ফটো উপলব্ধ

670 MCB2341766
নাম : মঞ্জু ভুইয়া
স্বামীর নাম: প্রহ্লাদ ভুঁইয়া
বাড়ির নং : n0198
বয়স : 40 লিঙ্গ : মহিলা
ফটো উপলব্ধ

671 ANG1194802
নাম : পাপী ভুঁইয়া
পিতার নাম: পুলিশওয়া ভুঁইয়া
বাড়ির নং : n0198
বয়স : 34 লিঙ্গ : পুরুষ
ফটো উপলব্ধ

672 ANG1505890
নাম : আমবাবতী ভুঁইয়া
স্বামীর নাম: গনেশ ভুঁইয়া
বাড়ির নং : n0198
বয়স : 37 লিঙ্গ : মহিলা
ফটো উপলব্ধ

673 ANG0898825
নাম : মুন্না ভুঁইয়া
পিতার নাম: ছোটু ভুঁইয়া
বাড়ির নং : n0194
বয়স : 38 লিঙ্গ : পুরুষ
ফটো উপলব্ধ

674 ANG1350362
নাম : রাম পেয়ারে ভুঁইয়া
পিতার নাম: ছোটু ভুঁইয়া
বাড়ির নং : n0194
বয়স : 31 লিঙ্গ : পুরুষ
ফটো উপলব্ধ

675 ANG1767540
নাম : মুন্না ভুঁইয়া
পিতার নাম: রহিত ভুঁইয়া
বাড়ির নং : n0175
বয়স : 30 লিঙ্গ : পুরুষ
ফটো উপলব্ধ

676 ANG1767573
নাম : ববিতা ভুঁইয়া
স্বামীর নাম: মিঠুন ভুঁইয়া
বাড়ির নং : n0172
বয়স : 29 লিঙ্গ : মহিলা
ফটো উপলব্ধ

677 ANG1767581
নাম : বিকাশ ভুঁইয়া
পিতার নাম: প্রকাশ ভুঁইয়া
বাড়ির নং : n0182
বয়স : 28 লিঙ্গ : পুরুষ
ফটো উপলব্ধ

678 ANG1195023
নাম : কৃষ্ণা ভুঁইয়া
পিতার নাম: সন্তোকী ভুঁইয়া
বাড়ির নং : n0192
বয়স : 32 লিঙ্গ : পুরুষ
ফটো উপলব্ধ

679 ANG1350396
নাম : কৈইলাশ ভুঁইয়া
পিতার নাম: বিষ্ণু ভুঁইয়া
বাড়ির নং : n0182
বয়স : 53 লিঙ্গ : পুরুষ
ADJUDICATION
ফটো উপলব্ধ

680 WB/38/261/384403
নাম : প্রকাশ ভুঁইয়া
পিতার নাম: বিন্দেশ্বর ভুঁইয়া
বাড়ির নং : n0182
বয়স : 56 লিঙ্গ : পুরুষ
ফটো উপলব্ধ

681 ANG1505981
নাম : গীতা ভুঁইয়া
পিতার নাম: চান্দ্রীকা ভুঁইয়া
বাড়ির নং : n0190
বয়স : 30 লিঙ্গ : মহিলা
ফটো উপলব্ধ

682 ANG0600163
নাম : গনেশ লাল ভুঁইয়া
পিতার নাম: চন্দ্রীকা ভুঁইয়া
বাড়ির নং : n0190
বয়স : 36 লিঙ্গ : পুরুষ
ফটো উপলব্ধ

683 MCB2524221
নাম : সামরী দেবী ভুইয়া
স্বামীর নাম: কানাইলাল ভুইয়া
বাড়ির নং : n0190
বয়স : 38 লিঙ্গ : মহিলা
ফটো উপলব্ধ

684 ANG1079185
নাম : যমুনা ভুঁইয়া
পিতার নাম: চন্দ্রিকা ভুঁইয়া
বাড়ির নং : n0190
বয়স : 35 লিঙ্গ : পুরুষ
ফটো উপলব্ধ

685 ANG1194836
নাম : রেশমা ভুঁইয়া
স্বামীর নাম: সন্তোষ ভুঁইয়া
বাড়ির নং : n0170
বয়স : 35 লিঙ্গ : মহিলা
ফটো উপলব্ধ

686 ANG1194992
নাম : সিকান্দর ভুঁইয়া
পিতার নাম: বিন্দেশ্বর ভুঁইয়া
বাড়ির নং : n0182
বয়স : 36 লিঙ্গ : পুরুষ
ফটো উপলব্ধ

687 ANG1350404
নাম : গোপাল ভুঁইয়া
পিতার নাম: ভগীরথ ভুঁইয়া
বাড়ির নং : n0170
বয়স : 34 লিঙ্গ : পুরুষ
ফটো উপলব্ধ

688 WB/38/261/384304
নাম : লছমী ভুঁইয়া
স্বামীর নাম: ভগীরথ ভুঁইয়া
বাড়ির নং : n0170
বয়স : 63 লিঙ্গ : মহিলা
ফটো উপলব্ধ

689 ANG1505833
নাম : অজয় ভুঁইয়া
মায়ের নাম: বরতি ভুঁইয়া
বাড়ির নং : n0192
বয়স : 30 লিঙ্গ : পুরুষ
ফটো উপলব্ধ

690 ANG1350255
নাম : ববিতা ভুঁইয়া
স্বামীর নাম: কৃষ্ণা ভুঁইয়া
বাড়ির নং : n0192
বয়স : 31 লিঙ্গ : মহিলা
ফটো উপলব্ধ

691 ANG1350347
নাম : বরতি ভুঁইয়া
পিতার নাম: লক্ষন ভুঁইয়া
বাড়ির নং : n0192
বয়স : 48 লিঙ্গ : মহিলা
ফটো উপলব্ধ

692 WB/38/261/384060
নাম : সন্তোকী ভুঁইয়া
পিতার নাম: লক্ষ্মন ভুঁইয়া
বাড়ির নং : n0192
বয়স : 56 লিঙ্গ : পুরুষ
ফটো উপলব্ধ

693 WB/38/261/384068
নাম : করীদেবী ভুঁইয়া
স্বামীর নাম: সন্তোকী ভুঁইয়া
বাড়ির নং : n0192
বয়স : 56 লিঙ্গ : মহিলা
ফটো উপলব্ধ

694 WB/38/261/384326
নাম : কৈলাশ ভুঁইয়া
পিতার নাম: পাঁচু ভুঁইয়া
বাড়ির নং : n0187
বয়স : 56 লিঙ্গ : পুরুষ
ফটো উপলব্ধ

695 MCB1402304
নাম : লছমী ভুঁইয়া
স্বামীর নাম: অশোক ভুঁইয়া
বাড়ির নং : n0186
বয়স : 44 লিঙ্গ : মহিলা
ফটো উপলব্ধ

696 WB/38/261/384294
নাম : অশোক ভুঁইয়া
পিতার নাম: ছোটন ভুঁইয়া
বাড়ির নং : n0186
বয়স : 53 লিঙ্গ : পুরুষ
ফটো উপলব্ধ

697 ANG1079193
নাম : শুকরীদেবী ভুঁইয়া
স্বামীর নাম: লছমন ভুঁইয়া
বাড়ির নং : n0183
বয়স : 45 লিঙ্গ : মহিলা
ADJUDICATION
ফটো উপলব্ধ

698 WB/38/261/384393
নাম : লচ্ছমন ভুঁইয়া
পিতার নাম: রামেশ্বর ভুঁইয়া
বাড়ির নং : n0183
বয়স : 51 লিঙ্গ : পুরুষ
ফটো উপলব্ধ

699 ANG1635457
নাম : দুর্গী ভুঁইয়া
পিতার নাম: বিন্দেশ্বর ভুঁইয়া
বাড়ির নং : n0182
বয়স : 48 লিঙ্গ : মহিলা
ফটো উপলব্ধ

700 ANG0898783
নাম : পরদেশী ভুঁইঞা
পিতার নাম: ধনেশ্বর ভুঁইঞা
বাড়ির নং : n0180
বয়স : 35 লিঙ্গ : পুরুষ
ফটো উপলব্ধ

701 ANG1079169
নাম : রাজারাম ভুঁইয়া
পিতার নাম: ধনেশ্বর ভুঁইয়া
বাড়ির নং : n0180
বয়স : 37 লিঙ্গ : পুরুষ
ফটো উপলব্ধ

702 ANG1635465
নাম : বুধন ভুঁইয়া
পিতার নাম: লক্ষন ভুঁইয়া
বাড়ির নং : n0180
বয়স : 29 লিঙ্গ : পুরুষ
ফটো উপলব্ধ

703 ANG1505940
নাম : কারী দেবী ভুঁইয়া
স্বামীর নাম: লক্ষন ভুঁইয়া
বাড়ির নং : n0180
বয়স : 38 লিঙ্গ : মহিলা
ফটো উপলব্ধ

704 WB/38/261/384231
নাম : লক্ষ্মন ভুইঁয়া
পিতার নাম: ধনেশ্বর ভুইঁয়া
বাড়ির নং : n0180
বয়স : 56 লিঙ্গ : পুরুষ
ফটো উপলব্ধ

705 WB/38/261/384487
নাম : সুনীতাদেবী ভুইঁয়া
স্বামীর নাম: রাজেন্দ্র ভুইঁয়া
বাড়ির নং : n0180
বয়স : 56 লিঙ্গ : মহিলা
ফটো উপলব্ধ

706 WB/38/261/384325
নাম : রাজেন্দ্র ভুইঁয়া
পিতার নাম: ধনেশ্বর ভুইঁয়া
বাড়ির নং : n0180
বয়স : 61 লিঙ্গ : পুরুষ
ফটো উপলব্ধ

707 WB/38/261/384251
নাম : উরমিলাদেবী ভুইঁয়া
স্বামীর নাম: রহিত ভুইঁয়া
বাড়ির নং : n0175
বয়স : 56 লিঙ্গ : মহিলা
ফটো উপলব্ধ

708 WB/38/261/384341
নাম : রহিত ভুইঁয়া
পিতার নাম: ভগত ভুইঁয়া
বাড়ির নং : n0175
বয়স : 61 লিঙ্গ : পুরুষ
ফটো উপলব্ধ

709 WB/38/261/384082
নাম : ফুলমন্তীদেবী ভুইঁয়া
স্বামীর নাম: সীতারাম ভুইঁয়া
বাড়ির নং : n0173
বয়স : 53 লিঙ্গ : মহিলা
ফটো উপলব্ধ

710 WB/38/261/384481
নাম : সীতারাম ভুইঁয়া
পিতার নাম: চনেশ্বর ভুইঁয়া
বাড়ির নং : n0173
বয়স : 56 লিঙ্গ : পুরুষ
ফটো উপলব্ধ

711 ANG1194828
নাম : মুকেশ ভুঁইয়া
পিতার নাম: দয়ানন্দ ভুঁইয়া
বাড়ির নং : n0172
বয়স : 33 লিঙ্গ : পুরুষ
ফটো উপলব্ধ

712 ANG0600304
নাম : মিঠুন ভুঁইয়া
পিতার নাম: দয়ানন্দ ভুঁইয়া
বাড়ির নং : n0172
বয়স : 37 লিঙ্গ : পুরুষ
ফটো উপলব্ধ

713 MCB2524239
নাম : গণেশ ভূইয়া
পিতার নাম: পোলিস ভূইয়া
বাড়ির নং : n0198
বয়স : 43 লিঙ্গ : পুরুষ
ফটো উপলব্ধ

714 ANG2470029
নাম : রোহিত কুমার ভুঁইয়া
পিতার নাম: প্রহ্লাদ ভুঁইয়া
বাড়ির নং : এন0198
বয়স : 20 লিঙ্গ : পুরুষ
ফটো উপলব্ধ

715 ANG1350388
নাম : সরস্বতী ভুঁইয়া
স্বামীর নাম: বেনিয়া ভূইয়া
বাড়ির নং : n0182
বয়স : 34 লিঙ্গ : মহিলা
ফটো উপলব্ধ

716 ANG0898809
নাম : রামবতী ভুঁইয়া
স্বামীর নাম: রাজেশ ভুঁইয়া
বাড়ির নং : n0189
বয়স : 35 লিঙ্গ : মহিলা
ফটো উপলব্ধ

717 MCB2775716
নাম : রাজেশ ভুঁইয়া
পিতার নাম: মঙ্গল ভুঁইয়া
বাড়ির নং : n0189
বয়স : 39 লিঙ্গ : পুরুষ
ফটো উপলব্ধ

718 WB/38/261/384277
নাম : দুখনীদেবী ভুইঁয়া
স্বামীর নাম: মঙ্গল ভুইঁয়া
বাড়ির নং : n0189
বয়স : 53 লিঙ্গ : মহিলা
ফটো উপলব্ধ

719 WB/38/261/384388
নাম : মঙ্গল ভুইঁয়া
পিতার নাম: যমুনা ভুইঁয়া
বাড়ির নং : n0189
বয়স : 56 লিঙ্গ : পুরুষ
ফটো উপলব্ধ

720 MCB2775765
নাম : শিবা ভুঁইয়া
পিতার নাম: মঙ্গল ভুঁইয়া
বাড়ির নং : n0189
বয়স : 39 লিঙ্গ : পুরুষ
ফটো উপলব্ধ

721 MCB2341170
নাম : কানাইলাল ভুঁইয়া
পিতার নাম: চন্দ্রিকা ভুঁইয়া
বাড়ির নং : n0190
বয়স : 41 লিঙ্গ : পুরুষ
ফটো উপলব্ধ

722 WB/38/261/384135
নাম : সারদাদেবী ভুইঁয়া
স্বামীর নাম: চন্দ্রিকা ভুইঁয়া
বাড়ির নং : n0190
বয়স : 61 লিঙ্গ : মহিলা
ফটো উপলব্ধ

723 MCB0471458
নাম : চন্দ্রিকা ভুইঁয়া
পিতার নাম: দারোয়ারী ভুইঁয়া
বাড়ির নং : n0190
বয়স : 67 লিঙ্গ : মহিলা
ফটো উপলব্ধ

724 ANG1350271
নাম : কুন্তী দেবী
স্বামীর নাম: পেরু ভুইয়া
বাড়ির নং : n0189
বয়স : 35 লিঙ্গ : মহিলা
ফটো উপলব্ধ

725 MCB2775740
নাম : পেরু ভুঁইয়া
পিতার নাম: যমুনা ভুঁইয়া
বাড়ির নং : n0189
বয়স : 39 লিঙ্গ : পুরুষ
ফটো উপলব্ধ

726 ANG2397263
নাম : কুন্দন ভুঁইয়া
পিতার নাম: লক্ষ্মণ ভুঁইয়া
বাড়ির নং : এন0180
বয়স : 21 লিঙ্গ : পুরুষ
ফটো উপলব্ধ

727 ANG2397339
নাম : ভোলা ভুঁইয়া
পিতার নাম: লক্ষ্মণ ভুঁইয়া
বাড়ির নং : এন0180
বয়স : 23 লিঙ্গ : পুরুষ
ফটো উপলব্ধ

728 ANG1505916
নাম : সোনী ভুঁইয়া
পিতার নাম: কৈলাশ ভুঁইয়া
বাড়ির নং : n0182
বয়স : 30 লিঙ্গ : মহিলা
ফটো উপলব্ধ

ADJUDICATION

729 ANG1505874
নাম : ধর্মেন্দ্র ভুঁইয়া
পিতার নাম: কৈলাশ ভুঁইয়া
বাড়ির নং : n0182
বয়স : 32 লিঙ্গ : পুরুষ
ফটো উপলব্ধ

ADJUDICATION

730 ANG0600213
নাম : সুনীতা দেবী
স্বামীর নাম: কৈলাশ ভুঁইয়া
বাড়ির নং : n0182
বয়স : 37 লিঙ্গ : মহিলা
ফটো উপলব্ধ

731 ANG1194869
নাম : আনীতা দেবী ভুঁইয়া
মায়ের নাম: যশোদা দেবী ভুঁইয়া
বাড়ির নং : n0182
বয়স : 40 লিঙ্গ : মহিলা
ফটো উপলব্ধ

732 ANG2152635
নাম : খুশবু ভুঁইয়া
স্বামীর নাম: করণ ভুঁইয়া
বাড়ির নং : n0189
বয়স : 25 লিঙ্গ : মহিলা
ফটো উপলব্ধ

733 ANG2152585
নাম : পুজা দেবী ভুঁইয়া
স্বামীর নাম: গোপাল ভুঁইয়া
বাড়ির নং : n0170
বয়স : 33 লিঙ্গ : মহিলা
ফটো উপলব্ধ

734 ANG1872027
নাম : শ্যামা দেবী ভূইয়া
স্বামীর নাম: বিক্রম ভূইয়া
বাড়ির নং : n0013
বয়স : 34 লিঙ্গ : মহিলা
ফটো উপলব্ধ

735 ANG0600353
নাম : বেনিয়া ভুঁইয়া
মায়ের নাম: সোমা ভুঁইয়া
বাড়ির নং : n0195
বয়স : 38 লিঙ্গ : পুরুষ
ফটো উপলব্ধ

736 ANG1194901
নাম : দেগী দেবী
স্বামীর নাম: মুন্না ভুঁইয়া
বাড়ির নং : n0195
বয়স : 34 লিঙ্গ : মহিলা
ফটো উপলব্ধ

737 ANG2403491
নাম : সরো ভুঁইয়া
স্বামীর নাম: জামাহীর ভুইঁয়া
বাড়ির নং : n0181
বয়স : 49 লিঙ্গ : মহিলা
ফটো উপলব্ধ

738 ANG1194877
নাম : কারু ভুঁইয়া
পিতার নাম: জামাহিড় ভুঁইয়া
বাড়ির নং : n0181
বয়স : 35 লিঙ্গ : পুরুষ
ফটো উপলব্ধ

739 ANG1079177
নাম : মহঃ কিতাবুল
পিতার নাম: মিময়া আইনুল
বাড়ির নং : n0201
বয়স : 34 লিঙ্গ : পুরুষ
ফটো উপলব্ধ

740 ANG0723619
নাম : নাজরীন খাতুন
স্বামীর নাম: মহঃ অতুল
বাড়ির নং : n0201
বয়স : 36 লিঙ্গ : মহিলা
ফটো উপলব্ধ

741 ANG0723601
নাম : মহঃ অতুল
পিতার নাম: মহঃ আইনুল
বাড়ির নং : n0201
বয়স : 37 লিঙ্গ : পুরুষ
ফটো উপলব্ধ

742 WB/38/261/384318
নাম : ময়রুন্নিসা মীয়া
স্বামীর নাম: আয়নুল মীয়া
বাড়ির নং : n0201
বয়স : 57 লিঙ্গ : মহিলা
ফটো উপলব্ধ

743 WB/38/261/384154
নাম : সোমা দেবী শর্মা
স্বামীর নাম: সত্যনারায়ন শর্মা
বাড়ির নং : n0197
বয়স : 66 লিঙ্গ : মহিলা
ফটো উপলব্ধ

744 MCB2775757
নাম : ডাবলু শর্মা
মায়ের নাম: সোমা দেবী শর্মা
বাড়ির নং : n0197
বয়স : 40 লিঙ্গ : পুরুষ
ফটো উপলব্ধ
UNDER ADJUDICATION

745 MCB2775732
নাম : রাজু শর্মা
মায়ের নাম: সোমা দেবী শর্মা
বাড়ির নং : n0197
বয়স : 37 লিঙ্গ : পুরুষ
ফটো উপলব্ধ

746 ANG1194927
নাম : শঙ্কর শর্মা
মায়ের নাম: সোমা দেবী শর্মা
বাড়ির নং : n0197
বয়স : 33 লিঙ্গ : পুরুষ
ফটো উপলব্ধ

747 MCB2775724
নাম : সুনীতা শর্মা
স্বামীর নাম: ডাবলু শর্মা
বাড়ির নং : n0197
বয়স : 39 লিঙ্গ : মহিলা
ফটো উপলব্ধ

748 MCB1307206
নাম : বাসকী শর্মা
পিতার নাম: সওদাগর বড়াই
বাড়ির নং : n0196
বয়স : 50 লিঙ্গ : পুরুষ
ফটো উপলব্ধ

749 ANG1350289
নাম : সীমা শর্মা
স্বামীর নাম: রাজু শর্মা
বাড়ির নং : n0197
বয়স : 35 লিঙ্গ : মহিলা
ফটো উপলব্ধ

750 MCB2775708
নাম : কবিতা দেবী
স্বামীর নাম: বাস্কী শর্মা
বাড়ির নং : n0196
বয়স : 45 লিঙ্গ : মহিলা
ফটো উপলব্ধ

751 ANG2470565
নাম : কুমকুম তুরী
পিতার নাম: মনোজ তুরী
বাড়ির নং : এন0185
বয়স : 20 লিঙ্গ : পুরুষ
ফটো উপলব্ধ

752 ANG2538999
নাম : অভিষেক বার্নওয়াল
পিতার নাম: রাজ কুমার বার্নওয়াল
বাড়ির নং : এন0179
বয়স : 20 লিঙ্গ : পুরুষ
ফটো উপলব্ধ

753 ANG2539096
নাম : কর্মা ভুঁইয়া
পিতার নাম: সন্তোষ ভুঁইয়া
বাড়ির নং : এন0177
বয়স : 20 লিঙ্গ : পুরুষ
ফটো উপলব্ধ
UNDER ADJUDICATION

754 ANG2539104
নাম : হেমা দেবী ভুঁইয়া
স্বামীর নাম: বিকাশ ভুঁইয়া
বাড়ির নং : এন0182
বয়স : 21 লিঙ্গ : মহিলা
ফটো উপলব্ধ
UNDER ADJUDICATION

755 ANG2539112
নাম : সুরজ শর্মা
পিতার নাম: রাজু শর্মা
বাড়ির নং : এন0197
বয়স : 19 লিঙ্গ : পুরুষ
ফটো উপলব্ধ

756 ANG2539120
নাম : মহঃ রাজা
পিতার নাম: মহঃ আজাদ
বাড়ির নং : এন0030
বয়স : 19 লিঙ্গ : পুরুষ
ফটো উপলব্ধ

757 ANG2539484
নাম : ধরমা ভুঁইয়া
পিতার নাম: সন্তোষ ভূইয়া
বাড়ির নং : নং177
বয়স : 19 লিঙ্গ : পুরুষ
ফটো উপলব্ধ

Q 758 ANG2539492
নাম : সুদমা ভুঁইয়া
স্বামীর নাম: কর্মা ভুঁইয়া
বাড়ির নং : এন0177
বয়স : 21 লিঙ্গ : মহিলা
ফটো উপলব্ধ
DELETED

759 ANG2539518
নাম : শিবু তুরী
পিতার নাম: রাজু তুরী
বাড়ির নং : এন0310
বয়স : 19 লিঙ্গ : পুরুষ
ফটো উপলব্ধ

760 ANG2539542
নাম : ইন্দল ভুঁইয়া
পিতার নাম: সীতারাম ভুঁইয়া
বাড়ির নং : এন0173
বয়স : 20 লিঙ্গ : পুরুষ
ফটো উপলব্ধ

761 ANG2539989
নাম : রোহিত তুরী
পিতার নাম: রাজু তুরী
বাড়ির নং : এন0310
বয়স : 19 লিঙ্গ : পুরুষ
ফটো উপলব্ধ

762 MCB0471854
নাম : বুধানী কিস্কু
স্বামীর নাম: বালেশ্বর কিস্কু
বাড়ির নং : n0220
বয়স : 64 লিঙ্গ : মহিলা
ফটো উপলব্ধ

763 MCB2775823
নাম : দেবদুলাল কিস্কু
পিতার নাম: বানেশ্বর কিস্কু
বাড়ির নং : n0220
বয়স : 39 লিঙ্গ : পুরুষ
ফটো উপলব্ধ

764 ANG1506021
নাম : সীন্জতী টুডু
স্বামীর নাম: রুবি টুডু
বাড়ির নং : এন0032
বয়স : 39 লিঙ্গ : মহিলা
ফটো উপলব্ধ

765 MCB2775856
নাম : নিপু কিস্কু
স্বামীর নাম: দুর্গা দাস কিস্কু
বাড়ির নং : n0220
বয়স : 40 লিঙ্গ : মহিলা
ফটো উপলব্ধ

766 ANG1506013
নাম : নীলমনি টুডু
পিতার নাম: সুকু টুডু
বাড়ির নং : n0207
বয়স : 30 লিঙ্গ : মহিলা
ফটো উপলব্ধ

767 WB/38/261/384382
নাম : লুসকী টুডু
স্বামীর নাম: মতিলাল টুডু
বাড়ির নং : n0214
বয়স : 61 লিঙ্গ : মহিলা
ফটো উপলব্ধ

768 MCB2008480
নাম : সোমলাল টুডু
পিতার নাম: লক্ষন টুডু
বাড়ির নং : n0215
বয়স : 43 লিঙ্গ : পুরুষ
ফটো উপলব্ধ

769 MCB2341212
নাম : সুকুর মনি টুডু
পিতার নাম: লক্ষন টুডু
বাড়ির নং : n0215
বয়স : 41 লিঙ্গ : মহিলা
ফটো উপলব্ধ

770 ANG1871912
নাম : অঞ্জলী টুডু
পিতার নাম: লুধাই টুডু
বাড়ির নং : n0221
বয়স : 27 লিঙ্গ : মহিলা
ফটো উপলব্ধ

771 ANG2050581
নাম : লিলাবতী টুডু
স্বামীর নাম: লুধাই টুডু
বাড়ির নং : n0221
বয়স : 47 লিঙ্গ : মহিলা
ফটো উপলব্ধ

772 ANG2058568
নাম : লুধাই মাঝি টুডু
পিতার নাম: চন্দ্র মাঝি
বাড়ির নং : n0221
বয়স : 60 লিঙ্গ : পুরুষ
ফটো উপলব্ধ

773 MCB0472118
নাম : লক্ষী টুডু
স্বামীর নাম: শুকু টুডু
বাড়ির নং : n0207
বয়স : 56 লিঙ্গ : মহিলা
ফটো উপলব্ধ

774 ANG1872134
নাম : রেণু বাউরী
স্বামীর নাম: অর্জুন বাউরী
বাড়ির নং : n0208
বয়স : 27 লিঙ্গ : মহিলা
ফটো উপলব্ধ

775 WB/38/261/384439
নাম : রামবতীয়াদেবী বিশ্বকর্মা
স্বামীর নাম: চিন্তা বিশ্বকর্মা
বাড়ির নং : n0208
বয়স : 61 লিঙ্গ : মহিলা
ফটো উপলব্ধ

776 MCB2341220
নাম : ছোটেলাল বিশ্বকর্মা
পিতার নাম: চিন্তা বিশ্বকর্মা
বাড়ির নং : n0208
বয়স : 49 লিঙ্গ : পুরুষ
ফটো উপলব্ধ

777 MCB2524270
নাম : রাজু বিশ্বকর্মা
পিতার নাম: চিন্তা বিশ্বকর্মা
বাড়ির নং : n0208
বয়স : 38 লিঙ্গ : পুরুষ
ফটো উপলব্ধ

778 ANG0600775
নাম : গুড্ডী বিশ্বকর্মা
স্বামীর নাম: রাজু বিশ্বকর্মা
বাড়ির নং : n0208
বয়স : 38 লিঙ্গ : মহিলা
ফটো উপলব্ধ

779 MCB2775849
নাম : রাজনন্দন বিশ্বকর্মা
পিতার নাম: রামদেও বিশ্বকর্মা
বাড়ির নং : n0208
বয়স : 54 লিঙ্গ : পুরুষ
ফটো উপলব্ধ

780 MCB2775831
নাম : ববিতা বিশ্বকর্মা
স্বামীর নাম: রাজনন্দন বিশ্বকর্মা
বাড়ির নং : n0208
বয়স : 38 লিঙ্গ : মহিলা
ফটো উপলব্ধ

781 ANG0600783
নাম : সুসমা দেবী
স্বামীর নাম: ছোটলাল বিশ্বকর্মা
বাড়ির নং : n0208
বয়স : 40 লিঙ্গ : মহিলা
ফটো উপলব্ধ

782 MCB2832871
নাম : সীমা টুডু
পিতার নাম: সুকু টুডু
বাড়ির নং : n0208
বয়স : 37 লিঙ্গ : মহিলা
ফটো উপলব্ধ

783 ANG0597427
নাম : এলিনা মুণ্ডা
স্বামীর নাম: ছোটা মুণ্ডা
বাড়ির নং : n0379
বয়স : 36 লিঙ্গ : মহিলা
ফটো উপলব্ধ

784 MCB2152577
নাম : ছোটা মুন্ডা
পিতার নাম: গণ মুন্ডা
বাড়ির নং : n0219
বয়স : 42 লিঙ্গ : পুরুষ
ফটো উপলব্ধ

785 ANG1767607
নাম : লক্ষী মুরমু
স্বামীর নাম: মনসা মুরমু
বাড়ির নং : n0365
বয়স : 38 লিঙ্গ : মহিলা
ফটো উপলব্ধ

786 ANG1079243
নাম : উৎপল মাঝি
পিতার নাম: জয়দেব মাঝি
বাড়ির নং : n0354
বয়স : 32 লিঙ্গ : পুরুষ
ফটো উপলব্ধ

787 ANG1871854
নাম : সরলা হেমব্রম
পিতার নাম: শুকু হেমব্রম
বাড়ির নং : n0216
বয়স : 30 লিঙ্গ : মহিলা
ফটো উপলব্ধ

788 WB/38/261/384520
নাম : শুকুরমনি মাঝি
স্বামীর নাম: ছোট্ট লক্ষীরাম মাঝি
বাড়ির নং : n0205
বয়স : 56 লিঙ্গ : মহিলা
ফটো উপলব্ধ

789 ANG0723635
নাম : রেবী হেমব্রম
পিতার নাম: লক্ষীরাম হেমব্রম
বাড়ির নং : n0205
বয়স : 38 লিঙ্গ : মহিলা
ফটো উপলব্ধ

790 ANG1195049
নাম : সুনিয়া হেমব্রম
পিতার নাম: লক্ষীরাম হেমব্রম
বাড়ির নং : n0205
বয়স : 36 লিঙ্গ : মহিলা
ফটো উপলব্ধ

791 ANG0723643
নাম : আকাশ মাঝি
পিতার নাম: লক্ষীরাম মাঝি
বাড়ির নং : n0205
বয়স : 36 লিঙ্গ : পুরুষ
ফটো উপলব্ধ

792 ANG1872019
নাম : সঞ্জলি হেমব্রম
পিতার নাম: শুকু হেমব্রম
বাড়ির নং : n0216
বয়স : 27 লিঙ্গ : মহিলা
ফটো উপলব্ধ

793 ANG2160125
নাম : চাঁদমুনি হেমব্রম
স্বামীর নাম: সুকু মাঝী
বাড়ির নং : n0216
বয়স : 53 লিঙ্গ : মহিলা
ফটো উপলব্ধ

794 ANG2160117
নাম : সুকু মাঝি
পিতার নাম: সুপল মাঝি
বাড়ির নং : n0216
বয়স : 55 লিঙ্গ : পুরুষ
ফটো উপলব্ধ

795 ANG2399764
নাম : মোমিতা টুডু
পিতার নাম: মনোরঞ্জন টুডু
বাড়ির নং : এন0218
বয়স : 21 লিঙ্গ : মহিলা
ফটো উপলব্ধ

796 MCB0471912
নাম : মনোরঞ্জন মাঝি টুডু
পিতার নাম: ফুলচাঁদ মাঝি টুডু
বাড়ির নং : n0218
বয়স : 55 লিঙ্গ : পুরুষ
ফটো উপলব্ধ

797 ANG1885854
নাম : মামনি মাড্ডি
স্বামীর নাম: পবন চন্দ্র মড্ডি
বাড়ির নং : n0064
বয়স : 31 লিঙ্গ : মহিলা
ফটো উপলব্ধ

798 MCB2524262
নাম : স্বপন সিং
পিতার নাম: কৃষ্ণ নন্দন সিং
বাড়ির নং : n0222
বয়স : 42 লিঙ্গ : পুরুষ
ফটো উপলব্ধ

799 WB/38/261/384352
নাম : সুকুরমুনি মেঝন
স্বামীর নাম: কৃষ্ণনন্দন মেঝন
বাড়ির নং : n0222
বয়স : 66 লিঙ্গ : মহিলা
ফটো উপলব্ধ

800 WB/38/261/384339
নাম : লছমী মেঝান
স্বামীর নাম: বিভীষণ মাঝি
বাড়ির নং : n0209
বয়স : 55 লিঙ্গ : মহিলা
ফটো উপলব্ধ

801 ANG1963412
নাম : লক্ষী মেঝান
পিতার নাম: বিভিষণ মুরমু
বাড়ির নং : এন০২০৯
বয়স : 27 লিঙ্গ : মহিলা
ফটো উপলব্ধ

802 MCB2341790
নাম : উষা টুডু
স্বামীর নাম: মনোরঞ্জন মাঝি টুডু
বাড়ির নং : n0206
বয়স : 38 লিঙ্গ : মহিলা
ফটো উপলব্ধ

803 ANG2040863
নাম : মঙ্গলী মেঝান
স্বামীর নাম: জয়দেও মাঝি
বাড়ির নং : n0206
বয়স : 59 লিঙ্গ : মহিলা
ফটো উপলব্ধ

804 ANG1535707
নাম : মুনি মেঝান
পিতার নাম: বিভীষন মাঝি
বাড়ির নং : n0209
বয়স : 32 লিঙ্গ : মহিলা
ফটো উপলব্ধ

805 ANG1079235
নাম : সোনিয়া কিস্কু
স্বামীর নাম: উকিল কিস্কু
বাড়ির নং : n0206
বয়স : 37 লিঙ্গ : মহিলা
ফটো উপলব্ধ

806 WB/38/261/384444
নাম : সুকুরমনি মেঝান
স্বামীর নাম: দশরথ মাঝি
বাড়ির নং : n0164
বয়স : 59 লিঙ্গ : মহিলা
ফটো উপলব্ধ

807 ANG0600908
নাম : চাঁদমুনি সরেন
স্বামীর নাম: সুকু সরেন
বাড়ির নং : n0213
বয়স : 37 লিঙ্গ : মহিলা
ফটো উপলব্ধ

808 MCB2008506
নাম : সুকু সরেন
পিতার নাম: বুটু সরেন
বাড়ির নং : n0213
বয়স : 42 লিঙ্গ : পুরুষ
ফটো উপলব্ধ

809 ANG1375807
নাম : সূর্যমনি মুরমু সিং
স্বামীর নাম: স্বপন সিং
বাড়ির নং : n0293
বয়স : 45 লিঙ্গ : মহিলা
ফটো উপলব্ধ

810 WB/38/261/384166
নাম : রহীমচন্দ্র হাঁসদা
পিতার নাম: মানসিং হাঁসদা
বাড়ির নং : n0210
বয়স : 59 লিঙ্গ : পুরুষ
ফটো উপলব্ধ

811 WB/38/261/384170
নাম : শান্তি হাঁসদা
স্বামীর নাম: রহীমচন্দ্র হাঁসদা
বাড়ির নং : n0210
বয়স : 51 লিঙ্গ : মহিলা
ফটো উপলব্ধ

812 ANG1871946
নাম : কালিপদ হাঁসদা
পিতার নাম: রহিম চন্দ্র হাঁসদা
বাড়ির নং : n0210
বয়স : 28 লিঙ্গ : পুরুষ
ফটো উপলব্ধ

813 ANG2344158
নাম : নন্দিতা হাঁসদা
পিতার নাম: রহিম চন্দ্র হাঁসদা
বাড়ির নং : ৫৫৭
বয়স : 22 লিঙ্গ : মহিলা
ফটো উপলব্ধ

814 ANG1963586
নাম : উর্মিলা হেমব্রম
পিতার নাম: লক্ষীরাম হেমব্রম
বাড়ির নং : এন০২১৭
বয়স : 26 লিঙ্গ : মহিলা
ফটো উপলব্ধ

815 ANG2322345
নাম : উমেশ হেমব্রম
পিতার নাম: লখিরাম হেমব্রম
বাড়ির নং : এন0154
বয়স : 22 লিঙ্গ : পুরুষ
ফটো উপলব্ধ

816 ANG1079227
নাম : সুরজিৎ মুরমু
পিতার নাম: মোহন মুরমু
বাড়ির নং : এন0211
বয়স : 34 লিঙ্গ : পুরুষ
ফটো উপলব্ধ

817 MCB2341238
নাম : সুরোজ মনি হেমব্রম
স্বামীর নাম: ঠাকুর হেমব্রম
বাড়ির নং : n0211
বয়স : 41 লিঙ্গ : মহিলা
ফটো উপলব্ধ

818 ANG2056364
নাম : লখিরাম হেমব্রম
পিতার নাম: মঙ্গল হেমব্রম
বাড়ির নং : n0217
বয়স : 53 লিঙ্গ : পুরুষ
ফটো উপলব্ধ

819 ANG2056372
নাম : কামালি হেমব্রম
স্বামীর নাম: লখিরাম হেমব্রম
বাড়ির নং : n0217
বয়স : 48 লিঙ্গ : মহিলা
ফটো উপলব্ধ

820 ANG2480994
নাম : অজয় পাল সিংহ
পিতার নাম: সৎনাম সিংহ
বাড়ির নং : না
বয়স : 24 লিঙ্গ : পুরুষ
ফটো উপলব্ধ

821 ANG2533404
নাম : শিবা হেমব্রম
পিতার নাম: ঠাকুর হেমব্রম
বাড়ির নং : এন0211
বয়স : 19 লিঙ্গ : পুরুষ
ফটো উপলব্ধ

822 ANG2538973
নাম : রাজ বিশ্বকর্মা
পিতার নাম: ছোটেলাল বিশ্বকর্মা
বাড়ির নং : এন0208
বয়স : 20 লিঙ্গ : পুরুষ
ফটো উপলব্ধ

823 ANG2538981
নাম : সুপ্রিয়া কিস্কু
পিতার নাম: উকিল কিস্কু
বাড়ির নং : এন0206
বয়স : 19 লিঙ্গ : মহিলা
ফটো উপলব্ধ

824 ANG2539377
নাম : বণিতা কিস্কু
পিতার নাম: দুর্গাদাস কিস্কু
বাড়ির নং : এন0220
বয়স : 19 লিঙ্গ : মহিলা
ফটো উপলব্ধ

825 ANG2539427
নাম : লীলাবতী বিশ্বকর্মা
পিতার নাম: রাজু বিশ্বকর্মা
বাড়ির নং : এন0208
বয়স : 19 লিঙ্গ : মহিলা
ফটো উপলব্ধ

826 ANG2546216
নাম : ঋতিক ভুইয়া
পিতার নাম: দশরথ ভুইয়া
বাড়ির নং : বাঁশড়া
বয়স : 19 লিঙ্গ : পুরুষ
ফটো উপলব্ধ

ADJUDICATION

827 MCB2775864
নাম : একবাল মহম্মদ
পিতার নাম: জৈনুল মিঞা
বাড়ির নং : n0233
বয়স : 39 লিঙ্গ : পুরুষ
ফটো উপলব্ধ

828 MCB1402221
নাম : নিশার আনসারী
পিতার নাম: জয়নুল মিঞা
বাড়ির নং : n0233
বয়স : 45 লিঙ্গ : পুরুষ
ফটো উপলব্ধ

829 MCB1402239
নাম : নাসরিন বেগম
স্বামীর নাম: নিশার আনসারী
বাড়ির নং : n0233
বয়স : 43 লিঙ্গ : মহিলা
ফটো উপলব্ধ
ADJUDICATION

830 ANG1506278
নাম : গুলনাজ
পিতার নাম: মোহম্মদ জৈনূলমিআ
বাড়ির নং : n0233
বয়স : 29 লিঙ্গ : মহিলা
ফটো উপলব্ধ

831 ANG2477198
নাম : নরবু নিসা
স্বামীর নাম: জৈনুল মিঞা
বাড়ির নং : n0233
বয়স : 65 লিঙ্গ : মহিলা
ফটো উপলব্ধ
ADJUDICATION

832 WB/38/261/384337
নাম : সেখ আসরফ আলী
পিতার নাম: সেখ রহমত
বাড়ির নং : n0244
বয়স : 59 লিঙ্গ : পুরুষ
ফটো উপলব্ধ

833 ANG1079284
নাম : সেখ মহম্মদ হোসেন
পিতার নাম: সেখ জুয়াদুর রহিম
বাড়ির নং : n0273
বয়স : 53 লিঙ্গ : পুরুষ
ফটো উপলব্ধ
ADJUDICATION

834 ANG1506302
নাম : পূর্ণিমা দেবী
স্বামীর নাম: প্রদ্যুম্ন কুমার প্রধান
বাড়ির নং : n0335
বয়স : 43 লিঙ্গ : মহিলা
ফটো উপলব্ধ
ADJUDICATION

835 ANG1506286
নাম : গীতা দেবী
স্বামীর নাম: শ্যাম সুন্দর কোয়রী
বাড়ির নং : n0331
বয়স : 37 লিঙ্গ : মহিলা
ফটো উপলব্ধ

836 ANG1872233
নাম : সেখ রিয়াজুল হক
পিতার নাম: সেখ মহম্মদ হুসেন
বাড়ির নং : 11/103
বয়স : 27 লিঙ্গ : পুরুষ
ফটো উপলব্ধ

837 ANG1963461
নাম : সেখ্ জিয়াউল হক্
পিতার নাম: সেখ্ মহম্মদ হোসেন
বাড়ির নং : এন0273
বয়স : 25 লিঙ্গ : পুরুষ
ফটো উপলব্ধ

838 ANG1079276
নাম : অজিফা খাতুন
স্বামীর নাম: সেখ মহম্মদ হোসেন
বাড়ির নং : n0273
বয়স : 45 লিঙ্গ : মহিলা
ফটো উপলব্ধ

839 ANG2152593
নাম : নেহা পারভীন
পিতার নাম: নিশার আনসারি
বাড়ির নং : n0233
বয়স : 26 লিঙ্গ : মহিলা
ফটো উপলব্ধ

840 ANG2152536
নাম : মুনাবার আনসারি
পিতার নাম: মনসুর আনসারি
বাড়ির নং : n0010
বয়স : 28 লিঙ্গ : পুরুষ
ফটো উপলব্ধ

841 ANG2152577
নাম : মহঃ মুস্তাফ আনসারি
পিতার নাম: মনসুর আনসারি
বাড়ির নং : n0013
বয়স : 26 লিঙ্গ : পুরুষ
ফটো উপলব্ধ

842 ANG2152544
নাম : মনসুর আনসারি
পিতার নাম: জুমদালী মিঞা
বাড়ির নং : n0025
বয়স : 56 লিঙ্গ : পুরুষ
ফটো উপলব্ধ

843 ANG2152338
নাম : চিন্ময় কর্মকার
পিতার নাম: অজিত কর্মকার
বাড়ির নং : n0338
বয়স : 26 লিঙ্গ : পুরুষ
ফটো উপলব্ধ

844 ANG2152429
নাম : তন্ময় কর্মকার
পিতার নাম: অজিত কর্মকার
বাড়ির নং : NEAR POST OFFICE
বয়স : 24 লিঙ্গ : পুরুষ
ফটো উপলব্ধ

845 ANG1506310
নাম : পদ্মা কর্মকার
স্বামীর নাম: অজিত কর্মকার
বাড়ির নং : নীঅর বন্সরা কোলিএরী
বয়স : 46 লিঙ্গ : মহিলা
ফটো উপলব্ধ

846 ANG1506328
নাম : অজিত কর্মকার
পিতার নাম: ইন্দ কর্মকার
বাড়ির নং : নীঅর বন্সরা কোলিএরী
বয়স : 50 লিঙ্গ : পুরুষ
ফটো উপলব্ধ

847 ANG1871961
নাম : মৃণ্ময় কর্মকার
পিতার নাম: অজিত কর্মকার
বাড়ির নং : নীঅর পোস্ট ওফিস
বয়স : 28 লিঙ্গ : পুরুষ
ফটো উপলব্ধ

848 ANG1079292
নাম : কাঞ্চন লাল কুর্মী
পিতার নাম: রামঅবতার কুর্মী
বাড়ির নং : n0274
বয়স : 55 লিঙ্গ : পুরুষ
ফটো উপলব্ধ

849 ANG1872290
নাম : রোহিত কুর্মী
পিতার নাম: কাঞ্চন লাল কুর্মী
বাড়ির নং : n0274
বয়স : 27 লিঙ্গ : পুরুষ
ফটো উপলব্ধ

850 ANG1506120
নাম : মহেন্দ্র কুমার কৈরী
পিতার নাম: বংশরাজ কৈরী
বাড়ির নং : n0313
বয়স : 53 লিঙ্গ : পুরুষ
ফটো উপলব্ধ

851 ZQP2648632
নাম : সোহরাত খাতুন
স্বামীর নাম: হায়দার মনসুরি
বাড়ির নং : নং0229
বয়স : 26 লিঙ্গ : মহিলা
ফটো উপলব্ধ

852 ANG2398519
নাম : নার্গিস খাতুন
পিতার নাম: আনোয়ার মিয়া
বাড়ির নং : এন0029
বয়স : 22 লিঙ্গ : মহিলা
ফটো উপলব্ধ

853 ANG1506146
নাম : সুবোধ গোপ
পিতার নাম: অসরফি গোপ
বাড়ির নং : n0315
বয়স : 54 লিঙ্গ : পুরুষ
ফটো উপলব্ধ

854 ANG1195072
নাম : মহেন্দ্র তুড়ী
পিতার নাম: বিনোদ তুড়ী
বাড়ির নং : n0231
বয়স : 38 লিঙ্গ : পুরুষ
ফটো উপলব্ধ

855 ANG1195080
নাম : জিতু তুরী
পিতার নাম: বিনোদ তুরী
বাড়ির নং : n0231
বয়স : 42 লিঙ্গ : পুরুষ
ফটো উপলব্ধ

856 ANG1195098
নাম : দেবান্তী তুরী
স্বামীর নাম: বিনোদ তুরী
বাড়ির নং : n0231
বয়স : 47 লিঙ্গ : মহিলা
ফটো উপলব্ধ

857 MCB1308477
নাম : বিনোদ তুরী
পিতার নাম: গিরিধারী তুরী
বাড়ির নং : n0231
বয়স : 47 লিঙ্গ : পুরুষ
ফটো উপলব্ধ

858 ANG2398626
নাম : অবিনাশ তুরী
পিতার নাম: অশোক তুরী
বাড়ির নং : এন0185
বয়স : 21 লিঙ্গ : পুরুষ
ফটো উপলব্ধ

859 ANG2399715
নাম : আনন্দ দাস
পিতার নাম: জিতু দাস
বাড়ির নং : এন0325
বয়স : 22 লিঙ্গ : পুরুষ
ফটো উপলব্ধ

860 WB/38/261/384279
নাম : কবীতাদেবী দাস
স্বামীর নাম: বিজয় দাস
বাড়ির নং : n0224
বয়স : 50 লিঙ্গ : মহিলা
ফটো উপলব্ধ

861 WB/38/261/384034
নাম : বিজয় দাস
পিতার নাম: ডীলু দাস
বাড়ির নং : n0224
বয়স : 55 লিঙ্গ : পুরুষ
ফটো উপলব্ধ

862 ANG2152601
নাম : রৌনক পারভীন
স্বামীর নাম: ইকবাল মহম্মদ
বাড়ির নং : n0015
বয়স : 28 লিঙ্গ : মহিলা
ফটো উপলব্ধ

863 ANG0898841
নাম : অনন্ত বাউরী
পিতার নাম: লক্ষীপদ বাউরী
বাড়ির নং : n0232
বয়স : 35 লিঙ্গ : পুরুষ
ফটো উপলব্ধ

864 WB/38/261/384395
নাম : মীনা বাউরী
স্বামীর নাম: লক্ষ্মীপদ বাউরী
বাড়ির নং : n0232
বয়স : 59 লিঙ্গ : মহিলা
ফটো উপলব্ধ

865 ANG2410280
নাম : বর্ষা বাউরী
পিতার নাম: শৈলান বাউরী
বাড়ির নং : নং45
বয়স : 23 লিঙ্গ : মহিলা
ফটো উপলব্ধ

866 ANG2152254
নাম : চাঁদনী বাউরী
স্বামীর নাম: শ্রীমন্ত বাউরী
বাড়ির নং : n0232
বয়স : 34 লিঙ্গ : মহিলা
ফটো উপলব্ধ

867 ANG0898858
নাম : শ্রীমন্ত বাউরী
পিতার নাম: লক্ষীপদ বাউরী
বাড়ির নং : n0232
বয়স : 41 লিঙ্গ : পুরুষ
ফটো উপলব্ধ

868 ANG2410272
নাম : খুশি বার্নয়াল
পিতার নাম: অনিল বার্নয়াল
বাড়ির নং : নং203
বয়স : 21 লিঙ্গ : মহিলা
ফটো উপলব্ধ

869 ANG2410306
নাম : নেহা বর্মা
পিতার নাম: মনোজ কুমার বর্মন
বাড়ির নং : নং242
বয়স : 21 লিঙ্গ : মহিলা
ফটো উপলব্ধ

870 MCB1306976
নাম : মনোজকুমার বার্মা
পিতার নাম: শিউজনম বার্মা
বাড়ির নং : n0242
বয়স : 45 লিঙ্গ : পুরুষ
ফটো উপলব্ধ

871 MCB2524296
নাম : মুন্নী দেবী বর্মা
স্বামীর নাম: মনোজ কুমার বর্মা
বাড়ির নং : n0242
বয়স : 42 লিঙ্গ : মহিলা
ফটো উপলব্ধ

872 ANG1506187
নাম : সন্তোষ বিসাই
পিতার নাম: ধোবা বিসাই
বাড়ির নং : n0323
বয়স : 53 লিঙ্গ : পুরুষ
ফটো উপলব্ধ

873 ANG2058501
নাম : মসম্মোট খরাজুণে বেগম
স্বামীর নাম: সেখ নজরুল মোল্লা
বাড়ির নং : n0238
বয়স : 65 লিঙ্গ : মহিলা
ফটো উপলব্ধ

874 MCB2341253
নাম : গোলাম মোস্তাফা
পিতার নাম: আলি হুসেন
বাড়ির নং : n0238
বয়স : 60 লিঙ্গ : পুরুষ
ফটো উপলব্ধ

UNDER ADJUDICATION

875 ANG2497808
নাম : এম এম ডি কে হুসেন
পিতার নাম: শেখ মোল্লা
বাড়ির নং : n0238
বয়স : 54 লিঙ্গ : পুরুষ
ফটো উপলব্ধ

876 MCB1402353
নাম : সাঞ্জিদা খাতুন
স্বামীর নাম: গোলাম মুস্তাফা
বাড়ির নং : n0238
বয়স : 53 লিঙ্গ : মহিলা
ফটো উপলব্ধ

877 MCB2008712
নাম : সামিমা খাতুন
স্বামীর নাম: মোল্লা মহঃ কামরুল
বাড়ির নং : n0238
বয়স : 48 লিঙ্গ : মহিলা
ফটো উপলব্ধ

878 MCB2832897
নাম : রেবিনা ইয়াসমিন
স্বামীর নাম: নুরআলম সেখ
বাড়ির নং : n0238
বয়স : 41 লিঙ্গ : মহিলা
ফটো উপলব্ধ

879 ANG2050227
নাম : সেখ নুর আলম
পিতার নাম: নজরুল মোল্লা সেখ
বাড়ির নং : n0238
বয়স : 50 লিঙ্গ : পুরুষ
ফটো উপলব্ধ

880 ANG1079268
নাম : শঙ্কর ভুঁইয়া
পিতার নাম: যমুনা ভুঁইয়া
বাড়ির নং : n0230
বয়স : 53 লিঙ্গ : পুরুষ
ফটো উপলব্ধ

881 ANG2396836
নাম : গোপাল ভুঁইয়া
পিতার নাম: শঙ্কর ভুঁইয়া
বাড়ির নং : এন0230
বয়স : 23 লিঙ্গ : পুরুষ
ফটো উপলব্ধ

882 ANG1350479
নাম : আরতী কুমারী
পিতার নাম: শঙ্কর ভুঁইয়া
বাড়ির নং : n0230
বয়স : 31 লিঙ্গ : মহিলা
ফটো উপলব্ধ

883 ANG1079250
নাম : মিনা দেবী
স্বামীর নাম: শঙ্কর ভুঁইয়া
বাড়ির নং : n0230
বয়স : 47 লিঙ্গ : মহিলা
ফটো উপলব্ধ

884 ANG2152700
নাম : সুলেমান মিঞা
পিতার নাম: জুমদালী মিঞা
বাড়ির নং : n0268
বয়স : 55 লিঙ্গ : পুরুষ
ফটো উপলব্ধ

885 ANG0723668
নাম : দুর্গা মাঝি
পিতার নাম: বন্ধু মাঝি
বাড়ির নং : n0225
বয়স : 43 লিঙ্গ : পুরুষ
ফটো উপলব্ধ

886 MCB1402296
নাম : ছাতা মাড্ডি
পিতার নাম: গোরা মাঝী
বাড়ির নং : n0226
বয়স : 46 লিঙ্গ : মহিলা
ফটো উপলব্ধ

887 MCB2008720
নাম : মমতা মাড্ডি
স্বামীর নাম: ছাতা মাড্ডি
বাড়ির নং : n0226
বয়স : 43 লিঙ্গ : মহিলা
ফটো উপলব্ধ

888 WB/38/261/384397
নাম : কালিদাস মাঝি
পিতার নাম: ছোটলাল মাঝি
বাড়ির নং : n0260
বয়স : 61 লিঙ্গ : পুরুষ
ফটো উপলব্ধ

889 ANG1506229
নাম : সমীর মাঝি
পিতার নাম: বুধু মাঝি
বাড়ির নং : n0327
বয়স : 39 লিঙ্গ : পুরুষ
ফটো উপলব্ধ

890 ANG1931971
নাম : দেবশর মাঝি
পিতার নাম: লিলু মাঝি
বাড়ির নং : N0290
বয়স : 27 লিঙ্গ : পুরুষ
ফটো উপলব্ধ

891 ANG1963487
নাম : বিশ্বজিৎ মুর্মু
পিতার নাম: কালিদাস মুর্মু
বাড়ির নং : এন০২০৬
বয়স : 26 লিঙ্গ : পুরুষ
ফটো উপলব্ধ

892 MCB2775880
নাম : রাজা মাড্ডি
পিতার নাম: গোরা মাঝি
বাড়ির নং : n0226
বয়স : 38 লিঙ্গ : পুরুষ
ফটো উপলব্ধ

893 MCB2775872
নাম : রাজু মাড্ডি
পিতার নাম: গোরা মাঝি
বাড়ির নং : n0226
বয়স : 34 লিঙ্গ : পুরুষ
ফটো উপলব্ধ

894 ANG2427102
নাম : নন্দিতা মুরমু
পিতার নাম: কালিদাস মাঝি
বাড়ির নং : N102
বয়স : 21 লিঙ্গ : মহিলা
ফটো উপলব্ধ

895 WB/38/261/384441
নাম : গোরা মাঝি
পিতার নাম: গুড়ুম মাঝি
বাড়ির নং : n0226
বয়স : 69 লিঙ্গ : পুরুষ
ফটো উপলব্ধ

896 MCB1307594
নাম : সুকু মাণ্ডি
পিতার নাম: গরা মাণ্ডি
বাড়ির নং : n0226
বয়স : 48 লিঙ্গ : পুরুষ
ফটো উপলব্ধ

897 MCB1307016
নাম : সিমতী মাণ্ডি
স্বামীর নাম: সুকু মাণ্ডি
বাড়ির নং : n0226
বয়স : 47 লিঙ্গ : মহিলা
ফটো উপলব্ধ

898 MCB1402379
নাম : মঙ্গল মাণ্ডি
পিতার নাম: রাগদা মাণ্ডি
বাড়ির নং : n0227
বয়স : 47 লিঙ্গ : পুরুষ
ফটো উপলব্ধ

899 MCB2832889
নাম : চিন্তামনি মাণ্ডি
স্বামীর নাম: মঙ্গল মাণ্ডি
বাড়ির নং : n0227
বয়স : 36 লিঙ্গ : মহিলা
ফটো উপলব্ধ

900 WB/38/261/384190
নাম : জয়নুল মানসুরী
পিতার নাম: তৈনুর মানসুরী
বাড়ির নং : n0229
বয়স : 51 লিঙ্গ : পুরুষ
ফটো উপলব্ধ

901 WB/38/261/384206
নাম : আমানাখাতুন মানসুরী
স্বামীর নাম: জয়নুল মানসুরী
বাড়ির নং : n0229
বয়স : 49 লিঙ্গ : মহিলা
ফটো উপলব্ধ

902 ANG2399814
নাম : রমজান মনসুরী
পিতার নাম: জয়নুল মনসুরী
বাড়ির নং : এন0229
বয়স : 23 লিঙ্গ : পুরুষ
ফটো উপলব্ধ

903 ANG1535699
নাম : হায়দার মানসুরী
পিতার নাম: জয়নুল মানসুরী
বাড়ির নং : n0229
বয়স : 28 লিঙ্গ : পুরুষ
ফটো উপলব্ধ

904 ANG2466340
নাম : মেহের খাতুন
পিতার নাম: জয়নুল মনসুরি
বাড়ির নং : এন0229
বয়স : 22 লিঙ্গ : মহিলা
ফটো উপলব্ধ

905 WB/38/261/384108
নাম : ছোট্ট কাদির মিঞা
পিতার নাম: আলীজান মিঞা
বাড়ির নং : n0236
বয়স : 66 লিঙ্গ : পুরুষ
ফটো উপলব্ধ

906 WB/38/261/384405
নাম : মুনীর মিঞা
পিতার নাম: আলীজান মিঞা
বাড়ির নং : n0267
বয়স : 66 লিঙ্গ : পুরুষ
ফটো উপলব্ধ

907 ANG0898874
নাম : সাদ্দাম হোসেন
পিতার নাম: কাসিম মিঞা
বাড়ির নং : n0240
বয়স : 35 লিঙ্গ : পুরুষ
ফটো উপলব্ধ

908 WB/38/261/384319
নাম : কাশীম মিঞা
পিতার নাম: সুলানী মিঞা
বাড়ির নং : n0240
বয়স : 68 লিঙ্গ : পুরুষ
ফটো উপলব্ধ
UNDER ADJUDICATION

909 MCB2341345
নাম : মহঃ ইসরাইল মিঞা
পিতার নাম: হাবিব মিঞা
বাড়ির নং : n0265
বয়স : 51 লিঙ্গ : পুরুষ
ফটো উপলব্ধ
UNDER ADJUDICATION

910 ANG1350461
নাম : আসমিনা খাতুন
স্বামীর নাম: তাবীর হুসেন
বাড়ির নং : n0240
বয়স : 31 লিঙ্গ : মহিলা
ফটো উপলব্ধ

911 ANG1872282
নাম : রিঙ্কি খাতুন
স্বামীর নাম: সাদ্দাম হোসেন
বাড়ির নং : n0240
বয়স : 31 লিঙ্গ : মহিলা
ফটো উপলব্ধ

912 WB/38/261/384205
নাম : দুলারী বেগম
স্বামীর নাম: কাশীম মিঞা
বাড়ির নং : n0240
বয়স : 61 লিঙ্গ : মহিলা
ফটো উপলব্ধ

913 ANG0898882
নাম : তাবির হোসেন
পিতার নাম: কাসিম মিঞা
বাড়ির নং : n0240
বয়স : 35 লিঙ্গ : পুরুষ
ফটো উপলব্ধ

914 ANG1872365
নাম : জয়নুল মিয়া
পিতার নাম: ওমরআলী মিয়া
বাড়ির নং : n0378
বয়স : 58 লিঙ্গ : পুরুষ
ফটো উপলব্ধ

915 ANG2045557
নাম : শিবনাথ রায়
পিতার নাম: বসন্ত রায়
বাড়ির নং : n0046
বয়স : 56 লিঙ্গ : পুরুষ
ফটো উপলব্ধ

916 MCB2524114
নাম : জগন্নাথ রায়
পিতার নাম: সুধীর রায়
বাড়ির নং : n0046
বয়স : 38 লিঙ্গ : পুরুষ
ফটো উপলব্ধ

917 ANG2410264
নাম : পুজা শর্মা
পিতার নাম: বিপিন শর্মা
বাড়ির নং : নং0298
বয়স : 23 লিঙ্গ : মহিলা
ADJUDICATION
ফটো উপলব্ধ

Q 918 ANG2410231
নাম : খুশবু শর্মা
পিতার নাম: ডাবলু শর্মা
বাড়ির নং : নং197
বয়স : 24 লিঙ্গ : মহিলা
DELETED
ফটো উপলব্ধ

919 NAZ0817452
নাম : সবিতা শাহ
স্বামীর নাম: হরিন্দ্র শাহ
বাড়ির নং : বাঁশড়া
বয়স : 36 লিঙ্গ : মহিলা
ফটো উপলব্ধ

920 GDV0311662
নাম : হরিন্দ্র শাহ
পিতার নাম: সুকই শাহ
বাড়ির নং : এন0025
বয়স : 48 লিঙ্গ : পুরুষ
ফটো উপলব্ধ

921 ANG1350511
নাম : শঙ্কর সাউ
পিতার নাম: বেজনাথ সাউ
বাড়ির নং : n0291
বয়স : 56 লিঙ্গ : পুরুষ
ফটো উপলব্ধ

922 ANG1767623
নাম : ববিতা কুমারী সাউ
পিতার নাম: শঙ্কর সাউ
বাড়ির নং : n0291
বয়স : 29 লিঙ্গ : মহিলা
ফটো উপলব্ধ

923 ANG1635499
নাম : অশোক কুমার সাউ
পিতার নাম: শঙ্কর সাউ
বাড়ির নং : n0291
বয়স : 29 লিঙ্গ : পুরুষ
ফটো উপলব্ধ

924 ANG1506153
নাম : শতনাম সিং
পিতার নাম: নিরঞ্জন সিং
বাড়ির নং : n0320
বয়স : 55 লিঙ্গ : পুরুষ
ফটো উপলব্ধ

925 ANG1635507
নাম : গুরজিত কৌর
স্বামীর নাম: শতনাম সিং
বাড়ির নং : n0320
বয়স : 49 লিঙ্গ : মহিলা
ফটো উপলব্ধ

926 ANG2360394
নাম : পারবিন্দর কৌর
পিতার নাম: শতনাম সিং
বাড়ির নং : এন0053
বয়স : 23 লিঙ্গ : মহিলা
ফটো উপলব্ধ

927 ANG2322378
নাম : দেবশ্রী বাউরী
স্বামীর নাম: প্রদীপ কুমার বাউরী
বাড়ির নং : এন0074
বয়স : 25 লিঙ্গ : মহিলা
ফটো উপলব্ধ

928 ANG2410249
নাম : ফুলেশ্বরী হাঁসদা
পিতার নাম: সোমনাথ হাঁসদা
বাড়ির নং : নং0079
বয়স : 21 লিঙ্গ : মহিলা
ফটো উপলব্ধ

929 ANG1963651
নাম : সুনিতা হাঁসদা
স্বামীর নাম: শিবলাল মাঝি
বাড়ির নং : এন০০৭৪
বয়স : 25 লিঙ্গ : মহিলা
ফটো উপলব্ধ

930 ANG2496487
নাম : নুরজাহান বিবি
স্বামীর নাম: মোহম্মদ জুমন মিয়া আনসারি
বাড়ির নং : 83
বয়স : 57 লিঙ্গ : মহিলা
ফটো উপলব্ধ

931 ANG2496883
নাম : জুমন মিয়া
পিতার নাম: সাদিক মিয়া
বাড়ির নং : 83
বয়স : 59 লিঙ্গ : পুরুষ
ফটো উপলব্ধ

932 ANG2503092
নাম : মহঃ কুদ্দুস আনসারি
পিতার নাম: মহঃ জুমন মিঞা
বাড়ির নং : এন0083
বয়স : 42 লিঙ্গ : পুরুষ
ফটো উপলব্ধ

933 ANG2538890
নাম : পারতিমা ভুঁইয়া
স্বামীর নাম: গোপাল ভুঁইয়া
বাড়ির নং : নং230
বয়স : 21 লিঙ্গ : মহিলা
ফটো উপলব্ধ

934 ANG2539229
নাম : অজবুন নিশা
স্বামীর নাম: মোহম্মদ কুদ্দুস আনসারি
বাড়ির নং : এন0083
বয়স : 38 লিঙ্গ : মহিলা
ফটো উপলব্ধ

935 | 3 | ANG2584506
নাম : রেশমা খাতুন
পিতার নাম: আনোয়ার মিঞা
বাড়ির নং : এন0029
বয়স : 21 লিঙ্গ : মহিলা
ফটো উপলব্ধ

936 | 6 | ANG2584548
নাম : প্রেম বার্নওয়াল
পিতার নাম: ধর্মলাল বার্নওয়াল
বাড়ির নং : এন0178
বয়স : 18 লিঙ্গ : পুরুষ
ফটো উপলব্ধ

937 | 3 | ANG2584555
নাম : কৃষাণ মাড্ডি
পিতার নাম: সুকু মাড্ডি
বাড়ির নং : এন0226
বয়স : 19 লিঙ্গ : পুরুষ
ফটো উপলব্ধ

938 | 5 | ANG2584597
নাম : পুষ্পা হাঁসদা
পিতার নাম: সোম হাঁসদা
বাড়ির নং : এন0138
বয়স : 18 লিঙ্গ : মহিলা
ফটো উপলব্ধ

939 | 6 | ANG2584837
নাম : স্নেহা শর্মা
পিতার নাম: বাসকী শর্মা
বাড়ির নং : এন0196
বয়স : 18 লিঙ্গ : মহিলা
ফটো উপলব্ধ

940 | 3 | ANG2584845
নাম : সমীর আলি
পিতার নাম: আনোয়ার মিঞা
বাড়ির নং : এন0029
বয়স : 20 লিঙ্গ : পুরুষ
ফটো উপলব্ধ

941 | 4 | ANG2584910
নাম : বিষ্ণু হাঁড়ি
পিতার নাম: পুকা হাঁড়ি
বাড়ির নং : এন0285
বয়স : 18 লিঙ্গ : পুরুষ
ফটো উপলব্ধ

942 | 8 | ANG2585115
নাম : আলেসর আনসারি
পিতার নাম: নিশার আনসারি
বাড়ির নং : এন0233
বয়স : 18 লিঙ্গ : পুরুষ
ফটো উপলব্ধ

943 | 8 | ANG2585123
নাম : আফসানা খাতুন
স্বামীর নাম: মোহম্মদ আখতার হুসেন
বাড়ির নং : এন0233
বয়স : 42 লিঙ্গ : মহিলা
ফটো উপলব্ধ

944 | 4 | ANG2585586
নাম : রানি মুরমু
পিতার নাম: রাজেশ মুরমু
বাড়ির নং : এন0106
বয়স : 18 লিঙ্গ : মহিলা
ফটো উপলব্ধ

945 | 3 | ANG2585552
নাম : আনন্দ মাড্ডি
পিতার নাম: ছাতা মাড্ডি
বাড়ির নং : এন0226
বয়স : 18 লিঙ্গ : পুরুষ
ফটো উপলব্ধ

946 | 6 | ANG2585404
নাম : আয়েষা ভুঁইয়া
পিতার নাম: প্রহ্লাদ ভুঁইয়া
বাড়ির নং : এন0198
বয়স : 18 লিঙ্গ : মহিলা
ফটো উপলব্ধ

947 | 1 | ANG2587343
নাম : কনিকা গরাই
পিতার নাম: মানিক গরাই
বাড়ির নং : এন এ
বয়স : 18 লিঙ্গ : মহিলা
ফটো উপলব্ধ

948 | 2 | ANG2587350
নাম : বিজয় জয়েশ্বর
মায়ের নাম: রেখা জশওযান
বাড়ির নং : রঘুনাথচক
বয়স : 24 লিঙ্গ : পুরুষ
ফটো উপলব্ধ

949 | 1 | ANG2587392
নাম : ঝর্না গরাই
স্বামীর নাম: সুরেশ গরাই
বাড়ির নং : গরাই পাড়া
বয়স : 19 লিঙ্গ : মহিলা
ফটো উপলব্ধ

নির্বাচক সংখ্যার সারসংক্ষেপ :

A) নির্বাচকের সংখ্যা :

		নির্বাচক তালিকার প্রকৃতি	নির্বাচক তালিকার পরিচিতি :	নির্বাচকের সংখ্যা :			
				পুরুষ	মহিলা	তৃতীয় লিঙ্গ	মোট
I	মূল তালিকা	মূল তালিকা	বিশেষ নিবিড় সংশোধনী ২০২৬-এর চূড়ান্ত ভোটার তালিকা	480	454	0	934
II	1- সংযোজন তালিকা	সংযোজনী 1	বিশেষ সংক্ষিপ্ত সংশোধন 2026	7	8	0	15
III	2- বিয়োজন তালিকা	সংযোজনী 1	বিশেষ সংক্ষিপ্ত সংশোধন 2026	4	7	0	11
IV	'লিঙ্গ ক্ষেত্রের' পরিবর্তনের কারণে পার্থক্য			0	0	0	0
নির্বাচকের মোট সংখ্যা (I+II-III+IV)				483	455	0	938

B) ত্রুটি সংশোধনের সংখ্যা :

নির্বাচক তালিকার প্রকৃতি	নির্বাচক তালিকার পরিচিতি :	ত্রুটি সংশোধনের সংখ্যা :
সংযোজনী 1	বিশেষ সংক্ষিপ্ত সংশোধন 2026	1

নির্বাচক নিবন্ধন আধিকারিকের স্বাক্ষর

E-মৃত, S-স্থানান্তরিত, R-একাধিকবার অন্তর্ভুক্ত, M-নিখোঁজ, Q-যোগ্য নহে