

নির্বাচক তালিকা 2026 S25 পশ্চিমবঙ্গ

বিধানসভা নির্বাচনক্ষেত্রের নং, নাম ও সংরক্ষণের স্থিতি : 282 - কুলটি (সাধারণ)		অংশ নং : 150																			
বিধানসভা নির্বাচনক্ষেত্রটি যে লোকসভা নির্বাচনক্ষেত্রের / ক্ষেত্রসমূহের অন্তর্ভুক্ত তার নং, নাম ও সংরক্ষণ স্থিতি : 40 - আসানসোল (সাধারণ)																					
1. সংশোধনের পূর্ণ বিবরণ																					
সংশোধনের বৎসর :	2026	নির্বাচক তালিকার পরিচিতি :																			
ভিত্তি তারিখ :	01-01-2026	বিশেষ নিবিড় সংশোধনী ২০২৬-এর চূড়ান্ত ভোটার তালিকা																			
সংশোধনের প্রকৃতি :	বিশেষ নিবিড় সংশোধনী 2026																				
প্রকাশনার তারিখ :	28-02-2026																				
2. অংশ ও নির্বাচনী এলাকার পূর্ণ বিবরণ :																					
অংশের ভাগ নং ও নাম :																					
1-সোদপুর পশ্চিম পাড়া	<table style="width: 100%; border-collapse: collapse;"> <tr> <td style="width: 50%;">প্রধান শহর/গ্রাম</td> <td>: আসানসোল পৌরনিগম</td> </tr> <tr> <td>ওয়ার্ড</td> <td>: ১০২</td> </tr> <tr> <td>থানা</td> <td>: কুলটি</td> </tr> <tr> <td>গ্রাম পঞ্চগয়েত</td> <td>:</td> </tr> <tr> <td>ব্লক</td> <td>:</td> </tr> <tr> <td>মহকুমা</td> <td>: আসানসোল সদর</td> </tr> <tr> <td>জেলা</td> <td>: পশ্চিম বর্ধমান</td> </tr> <tr> <td>পিন</td> <td>: 713360</td> </tr> </table>					প্রধান শহর/গ্রাম	: আসানসোল পৌরনিগম	ওয়ার্ড	: ১০২	থানা	: কুলটি	গ্রাম পঞ্চগয়েত	:	ব্লক	:	মহকুমা	: আসানসোল সদর	জেলা	: পশ্চিম বর্ধমান	পিন	: 713360
প্রধান শহর/গ্রাম						: আসানসোল পৌরনিগম															
ওয়ার্ড						: ১০২															
থানা						: কুলটি															
গ্রাম পঞ্চগয়েত						:															
ব্লক	:																				
মহকুমা	: আসানসোল সদর																				
জেলা	: পশ্চিম বর্ধমান																				
পিন	: 713360																				
2-সোদপুর কালিতলা পাড়া																					
3-পারু ধাওড়া																					
4-সোদপুর কারখানা পান দোকান																					
5-সোদপুর কারখানা চল্লিশ পাড়া																					
3. ভোট গ্রহন কেন্দ্রের পূর্ণ বিবরণ :																					
ভোট গ্রহন কেন্দ্রের নং, নাম :	ভোট গ্রহন কেন্দ্রের শ্রেণী :		শহরাঞ্চল																		
150 - সোদপুর সম্মিলনী প্রাইমারী স্কুল	এই অংশে সহায়ক ভোটগ্রহন কেন্দ্রের সংখ্যা		0																		
ভোট গ্রহন কেন্দ্রের ঠিকানা :	:																				
সোদপুর সম্মিলনী প্রাইমারী স্কুল, রুম-১, সোদপুর ওয়ার্কশপ																					
4. নির্বাচকের সংখ্যা :																					
প্রথম ক্রমিক নং	শেষ ক্রমিক নং	মোট সংখ্যা																			
		পুরুষ	মহিলা	তৃতীয় লিঙ্গ	মোট																
1	914	447	455	0	902																

নির্বাচক নিবন্ধন আধিকারিকের স্বাক্ষর

Nazri Naksha

Google Map View

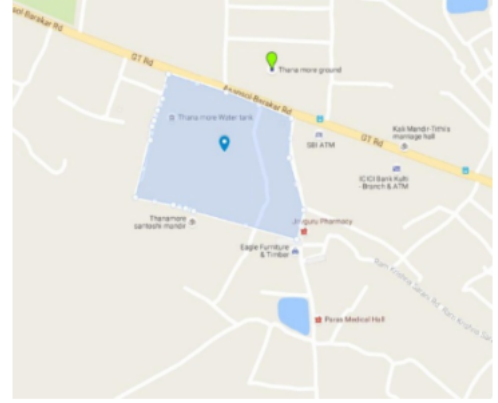
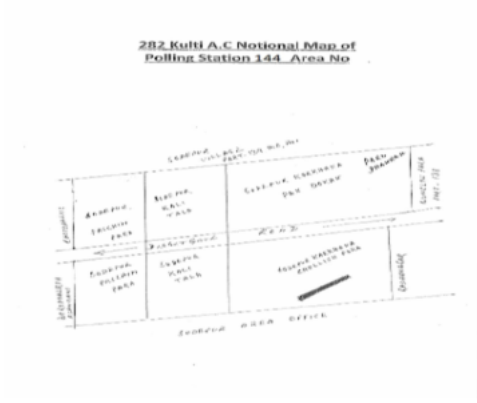

Polling Station Building Front View

Polling Station Front View



Cad View

Key MAP View

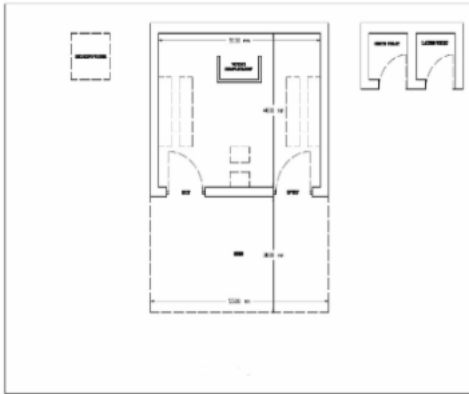

বিধানসভা নির্বাচনক্ষেত্রের নং, নাম : 282-কুলটি
ভাগ নং, নাম : 1-সোদপুর পশ্চিম পাড়া

1 নাম : ফুলসুম বিনি স্বামীর নাম : আব্দুল রাহিম বাড়ির নং : n0020 বয়স : 80 লিঙ্গ : মহিলা	IEP2667608 ফটো উপলব্ধ	2 নাম : নাজ পারভীন খাতুন অন্যান্য : মোবিন খান বাড়ির নং : n0025 বয়স : 35 লিঙ্গ : মহিলা	IEP1185446 ফটো উপলব্ধ	3 নাম : মহ নূর আনসারী পিতার নাম : মহ শকুর আনসারী বাড়ির নং : n0043 বয়স : 40 লিঙ্গ : পুরুষ	KJY2817104 ফটো উপলব্ধ
4 নাম : সীমা দেবী স্বামীর নাম : রতন প্রসাদ লালা বাড়ির নং : n0339 বয়স : 49 লিঙ্গ : মহিলা	IEP1892280 ফটো উপলব্ধ	5 নাম : রুক্মণী দেবী স্বামীর নাম : উদয় বড়হি বাড়ির নং : n0317 বয়স : 49 লিঙ্গ : মহিলা	WB/38/257/543407 ফটো উপলব্ধ	6 নাম : সঙ্গীতা দেবী স্বামীর নাম : সত্যেন্দ্র চক্র বাড়ির নং : n0300 বয়স : 40 লিঙ্গ : মহিলা	IEP1691252 ফটো উপলব্ধ
7 নাম : তাবসুম খাতুন পিতার নাম : সেলিম খান বাড়ির নং : n0291 বয়স : 44 লিঙ্গ : মহিলা	IEP1691146 ফটো উপলব্ধ	8 নাম : নীলম কুমারী পিতার নাম : দিলীপ বাড়ির নং : n0051 বয়স : 32 লিঙ্গ : মহিলা	IEP1758556 ফটো উপলব্ধ	9 নাম : দিলীপ পিতার নাম : সুখারি বাড়ির নং : n0051 বয়স : 59 লিঙ্গ : পুরুষ	KJY2941854 ফটো উপলব্ধ
10 নাম : পরেশ খাতুন স্বামীর নাম : সাকুর বাড়ির নং : n0043 বয়স : 49 লিঙ্গ : মহিলা	WB/38/257/543723 ফটো উপলব্ধ	11 নাম : মহঃ সক্র পিতার নাম : মহঃ নবিজান বাড়ির নং : n0043 বয়স : 66 লিঙ্গ : পুরুষ	WB/38/257/543479 ফটো উপলব্ধ	12 নাম : রোজি বানো স্বামীর নাম : সাবির আলি বাড়ির নং : n0026 বয়স : 35 লিঙ্গ : মহিলা	IEP1828433 ফটো উপলব্ধ
13 নাম : সাবীর আলি পিতার নাম : আব্দুল সহিদ বাড়ির নং : n0026 বয়স : 45 লিঙ্গ : পুরুষ	KJY1366079 ফটো উপলব্ধ	14 নাম : আসগারী খাতুন স্বামীর নাম : আবদুল সহীদ বাড়ির নং : n0026 বয়স : 46 লিঙ্গ : মহিলা	WB/38/257/543514 ফটো উপলব্ধ	15 নাম : শালেহা খাতুন স্বামীর নাম : আবদুল সহীদ বাড়ির নং : n0026 বয়স : 52 লিঙ্গ : মহিলা	WB/38/257/543513 ফটো উপলব্ধ
16 নাম : নইমউদ্দীন আনসারী পিতার নাম : মইনউদ্দীন আনসারী বাড়ির নং : n0021 বয়স : 41 লিঙ্গ : পুরুষ	KJY2940583 ফটো উপলব্ধ	17 নাম : হাজরা খাতুন স্বামীর নাম : মইনউদ্দীন আনসারী বাড়ির নং : n0021 বয়স : 63 লিঙ্গ : মহিলা	IEP2790871 ফটো উপলব্ধ	18 নাম : তসলীম খান পিতার নাম : একলাক আহমেদ বাড়ির নং : n0026 বয়স : 28 লিঙ্গ : পুরুষ	IEP1967892 ফটো উপলব্ধ
19 নাম : রুকসানা বেগম খান স্বামীর নাম : এক লাক আহমেদ বাড়ির নং : n0026 বয়স : 49 লিঙ্গ : মহিলা	IEP1967900 ফটো উপলব্ধ	20 নাম : সহবাজ খান পিতার নাম : সারফুদ্দিন আলম বাড়ির নং : n0025 বয়স : 28 লিঙ্গ : পুরুষ	IEP1828474 ফটো উপলব্ধ	21 নাম : মবিন খান পিতার নাম : সাইউব খান বাড়ির নং : n0025 বয়স : 43 লিঙ্গ : পুরুষ	IEP1828466 ফটো উপলব্ধ
22 নাম : রুকসানা খাতুন পিতার নাম : আখতার মিয়া বাড়ির নং : N0020 বয়স : 30 লিঙ্গ : মহিলা	IEP2369551 ফটো উপলব্ধ	23 নাম : মোহম্মদ সমির আনসারি পিতার নাম : সাকুর আনসারি মহম্মদ বাড়ির নং : n0043 বয়স : 31 লিঙ্গ : পুরুষ	IEP1563287 ফটো উপলব্ধ	24 নাম : শাহনাজ খাতুন স্বামীর নাম : মোহম্মদ সমির আনসারি বাড়ির নং : সোদপুর রক শপ বয়স : 28 লিঙ্গ : মহিলা	IEP2578615 ফটো উপলব্ধ
25 নাম : আফসানা খাতুন স্বামীর নাম : মহঃ নূর আনসারী বাড়ির নং : n0043 বয়স : 36 লিঙ্গ : মহিলা	IEP1967926 ফটো উপলব্ধ	26 নাম : শেখ ওয়াসিম রাজা পিতার নাম : শেখ আজিজুল হক বাড়ির নং : n0020 বয়স : 29 লিঙ্গ : পুরুষ	IEP1967843 ফটো উপলব্ধ	27 নাম : অখতার মিয়া পিতার নাম : আলিজান মিয়া বাড়ির নং : n0020 বয়স : 66 লিঙ্গ : পুরুষ	WB/38/257/543318 ফটো উপলব্ধ
28 নাম : নূর জাহান লিপি স্বামীর নাম : আখতার মিয়া বাড়ির নং : n0020 বয়স : 61 লিঙ্গ : মহিলা	IEP2030997 ফটো উপলব্ধ	29 নাম : শারফুদ্দিন আলম পিতার নাম : শারফুদ্দিন আলম বাড়ির নং : n0025 বয়স : 54 লিঙ্গ : পুরুষ	KJY1304492 ফটো উপলব্ধ	30 নাম : হাজরা খাতুন স্বামীর নাম : শারফুদ্দিন আলম খান বাড়ির নং : n0025 বয়স : 53 লিঙ্গ : মহিলা	KJY1304484 ফটো উপলব্ধ

বিধানসভা নির্বাচনক্ষেত্রের নং, নাম : 282-কুলটি
ভাগ নং, নাম : 1-সোদপুর পশ্চিম পাড়া

31	IEP2737336	নাম : মোহাম্মদ মেরাজুল হক খান পিতার নাম : মোহাম্মদ মোবিন খান বাড়ির নং : সোদপুর বয়স : 21 লিঙ্গ : পুরুষ	ফটো উপলব্ধ	32	WB/38/257/543391	নাম : অনিমা আচার্য স্বামীর নাম : লক্ষীকান্ত আচার্য বাড়ির নং : n0027 বয়স : 66 লিঙ্গ : মহিলা	ফটো উপলব্ধ	33	IEP2443125	নাম : রীতা আচার্য মায়ের নাম : অনিমা আচার্য বাড়ির নং : 04/028 বয়স : 34 লিঙ্গ : মহিলা	ফটো উপলব্ধ
34	IEP2503779	নাম : সৈয়ব আলি পিতার নাম : আবদুল সাহিদ বাড়ির নং : সোডেপুর পশ্চিম পাড়া বয়স : 24 লিঙ্গ : পুরুষ	ফটো উপলব্ধ	35	IEP1185479	নাম : কামান্দু ভূইয়া পিতার নাম : বঙ্কু ভূইয়া বাড়ির নং : n0031 বয়স : 36 লিঙ্গ : পুরুষ	ফটো উপলব্ধ	36	KJY2817120	নাম : সন্দিপ কুমার ওঝা পিতার নাম : জয়ন্ত কুমার ওঝা বাড়ির নং : n0031 বয়স : 39 লিঙ্গ : পুরুষ	ফটো উপলব্ধ
37	KJY1304229	নাম : মীনা ওঝা স্বামীর নাম : জয়ন্তকুমার ওঝা বাড়ির নং : n0031 বয়স : 63 লিঙ্গ : মহিলা	ফটো উপলব্ধ	38	KJY1304237	নাম : জয়ন্তকুমার ওঝা পিতার নাম : যদুনাথ ওঝা বাড়ির নং : n0031 বয়স : 69 লিঙ্গ : পুরুষ	ফটো উপলব্ধ	39	IEP2589695	নাম : বিনীতা কুমারী স্বামীর নাম : শিব কুমার রায় বাড়ির নং : 127 বয়স : 23 লিঙ্গ : মহিলা	ফটো উপলব্ধ
40	IEP2366847	নাম : মুন্না কুমার মাহাতো পিতার নাম : নীরজ মাহাতো বাড়ির নং : সোদপুর বয়স : 26 লিঙ্গ : পুরুষ	ফটো উপলব্ধ	41	IEP2160927	নাম : পুষ্পা কুমারী সিং স্বামীর নাম : রবি প্রকাশ সিং বাড়ির নং : বয়স : 32 লিঙ্গ : মহিলা	ফটো উপলব্ধ	42	IEP2542215	নাম : সীমা কুমারী সিং পিতার নাম : শ্যাম নারায়ণ সিংহ বাড়ির নং : এন00/পী-147 বয়স : 27 লিঙ্গ : মহিলা	ফটো উপলব্ধ
43	WV/38/257/379379	নাম : প্রিয়া কর্মকার স্বামীর নাম : গৌতম কর্মকার বাড়ির নং : n0287 বয়স : 49 লিঙ্গ : মহিলা	ফটো উপলব্ধ	44	IEP1437433	নাম : গৌতম কর্মকার পিতার নাম : অনিল কর্মকার বাড়ির নং : n0286 বয়স : 61 লিঙ্গ : পুরুষ	ফটো উপলব্ধ	45	IEP2500668	নাম : রিয়া কর্মকার পিতার নাম : রামেশ্বর কর্মকার বাড়ির নং : এন000 বয়স : 23 লিঙ্গ : মহিলা	ফটো উপলব্ধ
46	IEP2374197	নাম : সংগীতা কর্মকার স্বামীর নাম : অনন্ত কর্মকার বাড়ির নং : নং89 বয়স : 39 লিঙ্গ : মহিলা	ফটো উপলব্ধ	47	IEP1828482	নাম : বিকাশ কুমার পিতার নাম : বিজয় কুমার কাহার বাড়ির নং : n0060 বয়স : 29 লিঙ্গ : পুরুষ	ফটো উপলব্ধ	48	IEP1089820	নাম : বিজয় কুমার কাহার পিতার নাম : রামেশ্বর কাহার বাড়ির নং : n0060 বয়স : 54 লিঙ্গ : পুরুষ	ফটো উপলব্ধ
49	IEP2443141	নাম : মঞ্জু কৌর পিতার নাম : বৃন্দকান্ত শিং বাড়ির নং : এন0199 বয়স : 42 লিঙ্গ : মহিলা	ফটো উপলব্ধ	50	IEP1828458	নাম : সিদ্ধার্থ ঘোষ পিতার নাম : সমিত ঘোষ বাড়ির নং : n0289 বয়স : 29 লিঙ্গ : পুরুষ	ফটো উপলব্ধ	51	IEP1691088	নাম : নওসাদ খান পিতার নাম : মোল্লিম খান বাড়ির নং : n0289 বয়স : 40 লিঙ্গ : পুরুষ	ফটো উপলব্ধ
52	IEP1438654	নাম : কৈইসের ইমাম খান পিতার নাম : ফেজা আহমেদ খান বাড়ির নং : n0036 বয়স : 32 লিঙ্গ : পুরুষ	ফটো উপলব্ধ	53	IEP2276855	নাম : সাবানা খাতুন স্বামীর নাম : ফেজা আহমেদ খান বাড়ির নং : n0036 বয়স : 54 লিঙ্গ : মহিলা	ফটো উপলব্ধ	54	KJY0814723	নাম : ফেজা আহমেদ খান পিতার নাম : জহুর আহমেদ খান বাড়ির নং : n0036 বয়স : 56 লিঙ্গ : পুরুষ	ফটো উপলব্ধ
55	IEP1828441	নাম : রৌশন ইমাম খান পিতার নাম : ফেজা আহমেদ খান বাড়ির নং : n0036 বয়স : 29 লিঙ্গ : পুরুষ	ফটো উপলব্ধ	56	KJY2540532	নাম : মৌমিতা গুপ্ত স্বামীর নাম : দেবশীষ গুপ্ত বাড়ির নং : এন00 বয়স : 45 লিঙ্গ : মহিলা	ফটো উপলব্ধ	57	IEP2644839	নাম : দেবশীষ গুপ্ত পিতার নাম : জিতেন্দ্র নাথ গুপ্ত বাড়ির নং : সী/007 বয়স : 52 লিঙ্গ : পুরুষ	ফটো উপলব্ধ
58	IEP2644847	নাম : অনুরাগ গুপ্ত পিতার নাম : দেবশীষ গুপ্ত বাড়ির নং : সী/007 বয়স : 27 লিঙ্গ : পুরুষ	ফটো উপলব্ধ	59	IEP2367357	নাম : পায়েল গুহ পিতার নাম : দেবশীষ গুহ বাড়ির নং : N0046 বয়স : 24 লিঙ্গ : মহিলা	ফটো উপলব্ধ	60	KJY3223963	নাম : অপর্ণা গুহ স্বামীর নাম : দেবশীষ গুহ বাড়ির নং : n0046 বয়স : 50 লিঙ্গ : মহিলা	ফটো উপলব্ধ

61 নাম : দেবাশীষ গুহ পিতার নাম: সুভাষ চন্দ্র গুহ বাড়ির নং : n0046 বয়স : 50 লিঙ্গ : পুরুষ	WB/38/257/543603	ফটো উপলব্ধ	62 নাম : সত্যেন্দ্র কুমার যাদব পিতার নাম: নিমধারী যাদব বাড়ির নং : n0029 বয়স : 47 লিঙ্গ : পুরুষ	KJY1366087	ফটো উপলব্ধ	63 নাম : প্রতিমা কুমারী পিতার নাম: নিমধারী গোপ বাড়ির নং : n0029 বয়স : 42 লিঙ্গ : মহিলা	IEP1563378	ফটো উপলব্ধ
64 নাম : কুন্তীদেবী গোপ স্বামীর নাম: নিমধারী গোপ বাড়ির নং : n0029 বয়স : 71 লিঙ্গ : মহিলা	WB/38/257/543537	ফটো উপলব্ধ	65 নাম : রাজ গোরাই পিতার নাম: ইরফানুল হক বাড়ির নং : n0347 বয়স : 34 লিঙ্গ : পুরুষ	IEP1967793	ফটো উপলব্ধ	66 নাম : সৃজনা ঘোষ পিতার নাম: সমিত ঘোষ বাড়ির নং : n0299 বয়স : 30 লিঙ্গ : মহিলা	IEP1691245	ফটো উপলব্ধ
67 নাম : সমিত ঘোষ পিতার নাম: সলিল ঘোষ বাড়ির নং : n0030 বয়স : 59 লিঙ্গ : পুরুষ	KJY2469393	ফটো উপলব্ধ	68 নাম : পরিমল চক্রবর্তী পিতার নাম: কিরীটি ভূষণ চক্রবর্তী বাড়ির নং : n0023 বয়স : 54 লিঙ্গ : পুরুষ	WB/38/257/543240	ফটো উপলব্ধ	69 নাম : মঞ্জু চক্রবর্তী স্বামীর নাম: শ্যামল চক্রবর্তী বাড়ির নং : n0023 বয়স : 48 লিঙ্গ : মহিলা	KJY1366558	ফটো উপলব্ধ
70 নাম : শ্যামল চক্রবর্তী পিতার নাম: কিরীটি চক্রবর্তী বাড়ির নং : n0023 বয়স : 58 লিঙ্গ : পুরুষ	WB/38/257/543292	ফটো উপলব্ধ	71 নাম : শ্বেতা চক্রবর্তী পিতার নাম: শ্যামল চক্রবর্তী বাড়ির নং : n0023 বয়স : 27 লিঙ্গ : মহিলা	IEP2076412	ফটো উপলব্ধ	72 নাম : ঈশানী চৌধুরী পিতার নাম: অভেদানন্দ চৌধুরী বাড়ির নং : বয়স : 26 লিঙ্গ : মহিলা	IEP2161024	ফটো উপলব্ধ
73 নাম : সরিতা বাঁ স্বামীর নাম: অমর নাথ বাঁ বাড়ির নং : n0372 বয়স : 34 লিঙ্গ : মহিলা	IEP2133544	ফটো উপলব্ধ	74 নাম : ঋতু বাঁ স্বামীর নাম: যশপাল সিং বাড়ির নং : এন00/পী-147 বয়স : 29 লিঙ্গ : মহিলা	IEP2543262	ফটো উপলব্ধ	75 নাম : রীতা মেরী ডি রোজারিও স্বামীর নাম: নর্মন জেমস ডি রোজারিও বাড়ির নং : n0058 বয়স : 67 লিঙ্গ : মহিলা	WB/38/257/543705	ফটো উপলব্ধ
76 নাম : নর্মন জেমস ডি রোসারিও পিতার নাম: মার্টিন ডি রোসারিও বাড়ির নং : n0053 বয়স : 68 লিঙ্গ : পুরুষ	IEP1185511	ফটো উপলব্ধ	77 নাম : স্টিভেন নরমান ডি রোজারিও পিতার নাম: নরমান জেমস ডি রোজারিও বাড়ির নং : n0053 বয়স : 32 লিঙ্গ : পুরুষ	IEP1563279	ফটো উপলব্ধ	78 নাম : বিনোদ তুর্কি পিতার নাম: রিশম তুর্কি বাড়ির নং : n0066 বয়স : 48 লিঙ্গ : পুরুষ	IEP2076545	ফটো উপলব্ধ
79 নাম : রাজ তুরী পিতার নাম: দিলীপ তুরী বাড়ির নং : এন0065 বয়স : 23 লিঙ্গ : পুরুষ	IEP2443281	ফটো উপলব্ধ	80 নাম : ভাদু দও স্বামীর নাম: সত্যনারায়ন দও বাড়ির নং : n0047 বয়স : 53 লিঙ্গ : মহিলা	IEP2277010	ফটো উপলব্ধ	81 নাম : নরেন্দ্র সাউ পিতার নাম: নাগেশ্বর সাউ বাড়ির নং : n0013 বয়স : 32 লিঙ্গ : পুরুষ	IEP1691104	ফটো উপলব্ধ
82 নাম : রুবি কুমারী স্বামীর নাম: নরেন্দ্রে সাউ বাড়ির নং : সোদপুর বয়স : 23 লিঙ্গ : মহিলা	IEP2721843	ফটো উপলব্ধ	83 নাম : দয়াল আচার্য পিতার নাম: লক্ষীকান্ত আচার্য বাড়ির নং : n0034 বয়স : 46 লিঙ্গ : পুরুষ	KJY2196491	ফটো উপলব্ধ	84 নাম : তপন দাশগুপ্ত পিতার নাম: চন্দ্রীপদ দাশগুপ্ত বাড়ির নং : n0034 বয়স : 75 লিঙ্গ : পুরুষ	KJY2940724	ফটো উপলব্ধ
85 নাম : সবিতা দাসগুপ্ত স্বামীর নাম: তপন দাসগুপ্ত বাড়ির নং : n0034 বয়স : 55 লিঙ্গ : মহিলা	IEP0569848	ফটো উপলব্ধ	86 নাম : দেবকান্ত দাস পিতার নাম: অশোক কুমার দাস বাড়ির নং : n0036 বয়স : 27 লিঙ্গ : পুরুষ	IEP2076560	ফটো উপলব্ধ	87 নাম : অরুণকুমার দাস পিতার নাম: সন্তোষকুমার দাস বাড়ির নং : n0033 বয়স : 56 লিঙ্গ : পুরুষ	WB/38/257/543241	ফটো উপলব্ধ
88 নাম : অনূপ দাস পিতার নাম: সন্তোষকুমার দাস বাড়ির নং : n0033 বয়স : 54 লিঙ্গ : পুরুষ	IEP2277051	ফটো উপলব্ধ	89 নাম : সোমা দাস স্বামীর নাম: অশোক কুমার দাস বাড়ির নং : n0033 বয়স : 56 লিঙ্গ : মহিলা	WB/38/257/543385	ফটো উপলব্ধ	90 নাম : মৌসুমী দাস স্বামীর নাম: অরুণকুমার দাস বাড়ির নং : n0033 বয়স : 33 লিঙ্গ : মহিলা	IEP1563337	ফটো উপলব্ধ

91 নাম : সুনীতা দেবী স্বামীর নাম: বিজয় কুমার কাহার বাড়ির নং : n0061 বয়স : 48 লিঙ্গ : মহিলা	IEP1089838 ফটো উপলব্ধ	92 নাম : পূজা দেবী স্বামীর নাম: আদিত্য কুমার সিং বাড়ির নং : এন00/পী-147 বয়স : 25 লিঙ্গ : মহিলা	IEP2544393 ফটো উপলব্ধ	93 নাম : সোমা বীবর স্বামীর নাম: উদয় কুমার বীবর বাড়ির নং : n0002 বয়স : 44 লিঙ্গ : মহিলা	KJY3149606 ফটো উপলব্ধ
94 নাম : তপনকুমার ধীবর পিতার নাম: লক্ষীনারায়ন ধীবর বাড়ির নং : n0002 বয়স : 49 লিঙ্গ : পুরুষ	KJY2196509 ফটো উপলব্ধ	95 নাম : চায়না ধীবর স্বামীর নাম: লক্ষীনারায়ন ধীবর বাড়ির নং : n0002 বয়স : 69 লিঙ্গ : মহিলা	WB/38/257/543739 ফটো উপলব্ধ	96 নাম : সরস্বতী মিত্র নিয়োগী স্বামীর নাম: সুভাষ মিত্র নিয়োগী বাড়ির নং : n0004 বয়স : 64 লিঙ্গ : মহিলা	KJY2198356 ফটো উপলব্ধ
97 নাম : রোহিণী প্রসাদ অন্যান্য: রবী শংকর প্রসাদ বাড়ির নং : পান দোকান বয়স : 52 লিঙ্গ : মহিলা	IEP2235182 ফটো উপলব্ধ	98 নাম : সালমা খাতুন পিতার নাম: নজরুল হক বাড়ির নং : N0148 বয়স : 27 লিঙ্গ : মহিলা	IEP2367480 ফটো উপলব্ধ	99 নাম : সংগীতা পাসওয়ান স্বামীর নাম: রবীন্দ্র পাসওয়ান বাড়ির নং : এন00/পী-147 বয়স : 33 লিঙ্গ : মহিলা	IEP2542041 ফটো উপলব্ধ
100 নাম : রিঙ্কি পাসওয়ান মায়ের নাম: মিনা পাসোয়াম বাড়ির নং : সোডেপুর রক শপ বয়স : 32 লিঙ্গ : মহিলা	IEP2579530 ফটো উপলব্ধ	101 নাম : করনন পাসবান পিতার নাম: মহেন্দ্র পাসবান বাড়ির নং : সোদপুর ওয়ার্কের দোকান বয়স : 29 লিঙ্গ : পুরুষ	IEP2297737 ফটো উপলব্ধ	102 নাম : বিনয় কুমার পাসোয়ান পিতার নাম: রামচন্দ্র পাসোয়ান বাড়ির নং : হুস 16/106 বয়স : 31 লিঙ্গ : পুরুষ	IEP1738905 ফটো উপলব্ধ
103 নাম : নির্মল পাসোয়ান স্বামীর নাম: টিকু পাসোয়ান বাড়ির নং : n0336 বয়স : 36 লিঙ্গ : মহিলা	IEP1885706 ফটো উপলব্ধ	104 নাম : চাপা বক্সি স্বামীর নাম: মানস বক্সি বাড়ির নং : n0014 বয়স : 55 লিঙ্গ : মহিলা	WB/38/257/543583 ফটো উপলব্ধ	105 নাম : নয়ন বক্সী পিতার নাম: মানস বক্সী বাড়ির নং : n0014 বয়স : 37 লিঙ্গ : পুরুষ	IEP0569988 ফটো উপলব্ধ
106 নাম : মানস বক্সি পিতার নাম: জীমুতবাহন বক্সি বাড়ির নং : n0014 বয়স : 59 লিঙ্গ : পুরুষ	WB/38/257/543582 ফটো উপলব্ধ	107 নাম : দেবীদাসী বক্সী পিতার নাম: কালীপদ বক্সী বাড়ির নং : n0042 বয়স : 72 লিঙ্গ : মহিলা	WB/38/257/543401 ফটো উপলব্ধ	108 নাম : দেবাশীষ সেনগুপ্ত পিতার নাম: নন্দকিশোর সেনগুপ্ত বাড়ির নং : n0042 বয়স : 55 লিঙ্গ : পুরুষ	WB/38/257/543402 ফটো উপলব্ধ
109 নাম : সরিতা বর্মন পিতার নাম: জিতেশ বর্মন বাড়ির নং : n0368 বয়স : 33 লিঙ্গ : মহিলা	IEP1689587 ফটো উপলব্ধ	110 নাম : জিতেশ বর্মন পিতার নাম: কল্লেশ বর্মন বাড়ির নং : n0369 বয়স : 42 লিঙ্গ : পুরুষ	IEP1562297 ফটো উপলব্ধ	111 নাম : দিলীপ বর্মন পিতার নাম: উমেশ বর্মন বাড়ির নং : n0100 বয়স : 28 লিঙ্গ : পুরুষ	IEP2076420 ফটো উপলব্ধ
112 নাম : উষা বাউরী স্বামীর নাম: উত্তম বাউরী বাড়ির নং : এন00/পী-147 বয়স : 44 লিঙ্গ : মহিলা	IEP2543395 ফটো উপলব্ধ	113 নাম : উত্তম বাউরী পিতার নাম: নরেশ বাউরী বাড়ির নং : নং100 বয়স : 51 লিঙ্গ : পুরুষ	KJY2910164 ফটো উপলব্ধ	114 নাম : গোপাল বার্মা পিতার নাম: কুলদীপ বার্মা বাড়ির নং : n0343 বয়স : 39 লিঙ্গ : পুরুষ	IEP1967777 ফটো উপলব্ধ
115 নাম : রাম পরীক্ষা বিশ্বকর্মা পিতার নাম: মঙ্গল বিশ্বকর্মা বাড়ির নং : n0017 বয়স : 59 লিঙ্গ : পুরুষ	WB/38/257/543232 ফটো উপলব্ধ	116 নাম : উর্মিলা লোহার স্বামীর নাম: রামপরীক্ষা লোহার বাড়ির নং : n0017 বয়স : 53 লিঙ্গ : মহিলা	WB/38/257/543632 ফটো উপলব্ধ	117 নাম : বিরেন্দ্র বিশ্বকর্মা পিতার নাম: রামপরীক্ষা বিশ্বকর্মা বাড়ির নং : n0017 বয়স : 36 লিঙ্গ : পুরুষ	IEP1067867 ফটো উপলব্ধ
118 নাম : জয়ন্তী কুমারী বিশ্বকর্মা পিতার নাম: রামপরীক্ষা বিশ্বকর্মা বাড়ির নং : n0017 বয়স : 33 লিঙ্গ : মহিলা	IEP1563402 ফটো উপলব্ধ	119 নাম : জিতেন্দ্র বিশ্বকর্মা পিতার নাম: রামপরীক্ষা বিশ্বকর্মা বাড়ির নং : n0017 বয়স : 31 লিঙ্গ : পুরুষ	IEP1691120 ফটো উপলব্ধ	120 নাম : বুনী ভূইয়া স্বামীর নাম: সঞ্জয় ভূইয়া বাড়ির নং : n0345 বয়স : 33 লিঙ্গ : মহিলা	IEP1967785 ফটো উপলব্ধ

বিধানসভা নির্বাচনক্ষেত্রের নং, নাম : 282-কুলটি
ভাগ নং, নাম : 1-সোদপুর পশ্চিম পাড়া

121 নাম : বিনোদ ভূঞা মায়ের নাম : রুপালি ভূঞা বাড়ির নং : এন00/পী-147 বয়স : 42 লিঙ্গ : পুরুষ	IEP2542124 ফটো উপলব্ধ	122 নাম : সুবির কুমার মন্ডল পিতার নাম : বরণ কুমার মন্ডল বাড়ির নং : N0164 বয়স : 25 লিঙ্গ : পুরুষ	IEP2370831 ফটো উপলব্ধ	123 নাম : সত্যজীত কুমার রয় পিতার নাম : মনোজ কুমার রয় বাড়ির নং : এন0164 বয়স : 24 লিঙ্গ : পুরুষ	IEP2442887 ফটো উপলব্ধ
124 নাম : শ্যাম মুর্মু পিতার নাম : সুবিন মুর্মু বাড়ির নং : n0045 বয়স : 34 লিঙ্গ : পুরুষ	IEP1967876 ফটো উপলব্ধ	125 নাম : অমতা মন্ডল পিতার নাম : আশীষ কুমার মন্ডল বাড়ির নং : বয়স : 28 লিঙ্গ : মহিলা	IEP2160950 ফটো উপলব্ধ	126 নাম : কালীমনি মুর্মু স্বামীর নাম : সুবিন মুর্মু বাড়ির নং : n0045 বয়স : 50 লিঙ্গ : মহিলা	IEP1967884 ফটো উপলব্ধ
127 নাম : আশীষ কুমার মন্ডল পিতার নাম : সুনীল চন্দ্র মন্ডল বাড়ির নং : n0045 বয়স : 67 লিঙ্গ : পুরুষ	KJY3223997 ফটো উপলব্ধ	128 নাম : সন্ধ্যা মন্ডল স্বামীর নাম : আশীষ কুমার মন্ডল বাড়ির নং : n0045 বয়স : 54 লিঙ্গ : মহিলা	KJY2469534 ফটো উপলব্ধ	129 নাম : সোনম মণ্ডল পিতার নাম : আশীষ কুমার মণ্ডল বাড়ির নং : n0045 বয়স : 32 লিঙ্গ : মহিলা	IEP1563410 ফটো উপলব্ধ
130 নাম : শর্মিলা মুর্মু পিতার নাম : খোকণ মুর্মু বাড়ির নং : এন00/পী-147 বয়স : 23 লিঙ্গ : মহিলা	IEP2540805 ফটো উপলব্ধ	131 নাম : অদেশ লয়েক পিতার নাম : মধুসূদন লয়েক বাড়ির নং : এন147 বয়স : 21 লিঙ্গ : পুরুষ	IEP2636082 ফটো উপলব্ধ	132 নাম : সুরেশ মারন্ডি পিতার নাম : পন্নাল মারন্ডি বাড়ির নং : এন147 বয়স : 21 লিঙ্গ : পুরুষ	IEP2636140 ফটো উপলব্ধ
133 নাম : বিধান মুর্মু পিতার নাম : মিনু মুর্মু বাড়ির নং : এন147 বয়স : 22 লিঙ্গ : পুরুষ	IEP2634442 ফটো উপলব্ধ	134 নাম : আশা মুর্মু স্বামীর নাম : তাম্বুর মুর্মু বাড়ির নং : n0294 বয়স : 33 লিঙ্গ : মহিলা	IEP1691187 ফটো উপলব্ধ	135 নাম : সবিতা মারন্ডি স্বামীর নাম : অমত কুমার হাঙ্গদা বাড়ির নং : এন00/পী-147 বয়স : 25 লিঙ্গ : মহিলা	IEP2543213 ফটো উপলব্ধ
136 নাম : রঞ্জিত কুমার মাহাতো পিতার নাম : দামোদর মাহাতো বাড়ির নং : n0301 বয়স : 38 লিঙ্গ : পুরুষ	IEP0476788 ফটো উপলব্ধ	137 নাম : গীতা দেবী পিতার নাম : দামোদর মাহাতো বাড়ির নং : 109 বয়স : 34 লিঙ্গ : মহিলা	IEP2160968 ফটো উপলব্ধ	138 নাম : দিলীপ মিঠারী পিতার নাম : মোহন মিঠারী বাড়ির নং : n0338 বয়স : 40 লিঙ্গ : পুরুষ	IEP1892272 ফটো উপলব্ধ
139 নাম : আশা কুমারী যাদব পিতার নাম : দীনদয়াল যাদব বাড়ির নং : নং077 বয়স : 27 লিঙ্গ : মহিলা	IEP2160976 ফটো উপলব্ধ	140 নাম : লছমী যাদব স্বামীর নাম : দীনদয়াল যাদব বাড়ির নং : n0052 বয়স : 45 লিঙ্গ : মহিলা	KJY2941870 ফটো উপলব্ধ	141 নাম : গৌরী রাম স্বামীর নাম : টিলেশ্বর রাম বাড়ির নং : এন00/পী-147 বয়স : 30 লিঙ্গ : মহিলা	IEP2540748 ফটো উপলব্ধ
142 নাম : মুকেশ কুমার মন্ডল পিতার নাম : বনেন্দ্র মন্ডল বাড়ির নং : n0050 বয়স : 39 লিঙ্গ : পুরুষ	IEP1967934 ফটো উপলব্ধ	143 নাম : শৈলী রাম স্বামীর নাম : বিনোদ রাম বাড়ির নং : n0050 বয়স : 55 লিঙ্গ : মহিলা	IEP1185503 ফটো উপলব্ধ	144 নাম : মঞ্জু দেবী স্বামীর নাম : মুকেশ কুমার মাক্কা বাড়ির নং : সোদপুর বয়স : 33 লিঙ্গ : মহিলা	IEP2693786 ফটো উপলব্ধ
145 নাম : পিঙ্কি রাম পিতার নাম : বিনোদ রাম বাড়ির নং : n0050 বয়স : 32 লিঙ্গ : মহিলা	IEP1563345 ফটো উপলব্ধ	146 নাম : বহি শিখা রায় পিতার নাম : শান্ত গোপাল রায় বাড়ির নং : n0363 বয়স : 29 লিঙ্গ : মহিলা	IEP1967959 ফটো উপলব্ধ	147 নাম : মালতি রায় স্বামীর নাম : ধনলাল রায় বাড়ির নং : n0358 বয়স : 51 লিঙ্গ : মহিলা	IEP1967850 ফটো উপলব্ধ
148 নাম : আরতি কুমারী মায়ের নাম : মালতী রায় বাড়ির নং : বয়স : 29 লিঙ্গ : মহিলা	IEP2160984 ফটো উপলব্ধ	149 নাম : মনোজ রে পিতার নাম : রাজেন্দ্র রে বাড়ির নং : n0010 বয়স : 34 লিঙ্গ : পুরুষ	IEP1314277 ফটো উপলব্ধ	150 নাম : লক্ষ্মী দেবী পিতার নাম : শিব প্রসাদ সিং বাড়ির নং : বয়স : 33 লিঙ্গ : মহিলা	IEP2161008 ফটো উপলব্ধ

151 নাম : শিব কুমার রায় পিতার নাম : রাজেন্দ্র কুমার রায় বাড়ির নং : 109 বয়স : 26 লিঙ্গ : পুরুষ	IEP2589349 ফটো উপলব্ধ	152 নাম : বকুল লায়েক স্বামীর নাম : মধুসুদন লায়েক বাড়ির নং : n0011 বয়স : 59 লিঙ্গ : মহিলা	KJY2196640 ফটো উপলব্ধ	153 নাম : স্বরূপ লায়েক পিতার নাম : মধুসুদন লায়েক বাড়ির নং : n0011 বয়স : 38 লিঙ্গ : পুরুষ	KJY2817070 ফটো উপলব্ধ
154 নাম : রতন প্রসাদ লালা পিতার নাম : ভুনেশ্বর লালা বাড়ির নং : n0335 বয়স : 49 লিঙ্গ : মহিলা	IEP1880244 ফটো উপলব্ধ	155 নাম : দিপালী লোহার পিতার নাম : হীরালাল লোহার বাড়ির নং : n0001 বয়স : 40 লিঙ্গ : মহিলা	KJY2469617 ফটো উপলব্ধ	156 নাম : সন্ধ্যারানী লোহার স্বামীর নাম : হীরালাল লোহার বাড়ির নং : n0001 বয়স : 67 লিঙ্গ : মহিলা	WB/38/257/543517 ফটো উপলব্ধ
157 নাম : হীরালাল লোহার পিতার নাম : কালীপদ লোহার বাড়ির নং : n0001 বয়স : 72 লিঙ্গ : পুরুষ	WB/38/257/543516 ফটো উপলব্ধ	158 নাম : নিতু তুরী পিতার নাম : বিনোদ তুরী বাড়ির নং : এন0001 বয়স : 23 লিঙ্গ : মহিলা	IEP2444131 ফটো উপলব্ধ	159 নাম : রবীনা খাতুন পিতার নাম : নজরুল হক বাড়ির নং : N0016 বয়স : 28 লিঙ্গ : মহিলা	IEP2369692 ফটো উপলব্ধ
160 নাম : সরিতা শর্মা অন্যান্য : গনেশ শর্মা বাড়ির নং : এন000/পী-169 বয়স : 55 লিঙ্গ : মহিলা	IEP2163848 ফটো উপলব্ধ	161 নাম : অমিত কুমার শর্মা পিতার নাম : সুখদেব শর্মা বাড়ির নং : n0019 বয়স : 44 লিঙ্গ : পুরুষ	IEP0570192 ফটো উপলব্ধ	162 নাম : মীনাদেবী শর্মা স্বামীর নাম : সুখদেব শর্মা বাড়ির নং : n0019 বয়স : 66 লিঙ্গ : মহিলা	WB/38/257/543337 ফটো উপলব্ধ
Q 163 নাম : অশোক শর্মা পিতার নাম : উদয় শর্মা বাড়ির নং : বয়স : 38 লিঙ্গ : পুরুষ	IEP1185438 ফটো উপলব্ধ	164 নাম : নিকিতা কুমারী শাহ পিতার নাম : জগদেও শাহ বাড়ির নং : এন00/পী-147 বয়স : 22 লিঙ্গ : মহিলা	IEP2542140 ফটো উপলব্ধ	165 নাম : রবি কুমার শাহ পিতার নাম : রাজ কুমার শাহ বাড়ির নং : সোডেপুর বর্ক শপ বয়স : 25 লিঙ্গ : পুরুষ	IEP2340263 ফটো উপলব্ধ
166 নাম : জ্যোৎস্না সরকার অন্যান্য : সীমা রয় বাড়ির নং : এন-172/পী-147 বয়স : 77 লিঙ্গ : মহিলা	IEP2522456 ফটো উপলব্ধ	167 নাম : মেনকা সরেন স্বামীর নাম : আয়েন সরেন বাড়ির নং : n0357 বয়স : 31 লিঙ্গ : মহিলা	IEP1967819 ফটো উপলব্ধ	168 নাম : এভেন সরেন স্বামীর নাম : হরি সরেন বাড়ির নং : n0359 বয়স : 35 লিঙ্গ : পুরুষ	IEP1967868 ফটো উপলব্ধ
169 নাম : বিনয় কুমার সাউ পিতার নাম : সুখদেব সাউ বাড়ির নং : n0048 বয়স : 32 লিঙ্গ : পুরুষ	IEP1691096 ফটো উপলব্ধ	170 নাম : নিরুপমা সাউ স্বামীর নাম : জগদেও সাউ বাড়ির নং : n0048 বয়স : 42 লিঙ্গ : মহিলা	IEP1691179 ফটো উপলব্ধ	171 নাম : সাবিত্রী সাউ স্বামীর নাম : সুখদেব সাউ বাড়ির নং : n0048 বয়স : 42 লিঙ্গ : মহিলা	IEP1880228 ফটো উপলব্ধ
172 নাম : সহদেব সাউ পিতার নাম : লক্ষন সাউ বাড়ির নং : n0048 বয়স : 42 লিঙ্গ : পুরুষ	WB/38/257/543547 ফটো উপলব্ধ	173 নাম : জগদেব সাউ পিতার নাম : লক্ষন সাউ বাড়ির নং : n0048 বয়স : 49 লিঙ্গ : পুরুষ	WB/38/257/543741 ফটো উপলব্ধ	174 নাম : মীনাদেবী সাউ স্বামীর নাম : মহাদেব সাউ বাড়ির নং : n0048 বয়স : 44 লিঙ্গ : মহিলা	KJY2469641 ফটো উপলব্ধ
175 নাম : মহাদেব সাউ পিতার নাম : লক্ষন সাউ বাড়ির নং : n0048 বয়স : 51 লিঙ্গ : পুরুষ	WB/38/257/543233 ফটো উপলব্ধ	176 নাম : সুরজ সাউ পিতার নাম : শুকদেব সাউ বাড়ির নং : n0048 বয়স : 35 লিঙ্গ : পুরুষ	IEP1185495 ফটো উপলব্ধ	177 নাম : সঙ্গীতা সাউ স্বামীর নাম : শুকদেব সাউ বাড়ির নং : n0048 বয়স : 51 লিঙ্গ : মহিলা	KJY1304328 ফটো উপলব্ধ
178 নাম : শুকদেব সাউ পিতার নাম : লক্ষন সাউ বাড়ির নং : n0048 বয়স : 56 লিঙ্গ : পুরুষ	WB/38/257/543586 ফটো উপলব্ধ	179 নাম : সুমন সাউ পিতার নাম : মহাদেব সাউ বাড়ির নং : এন0048 বয়স : 23 লিঙ্গ : মহিলা	IEP2443323 ফটো উপলব্ধ	180 নাম : বিভাষ সালুই পিতার নাম : নিত্যানন্দ সালুই বাড়ির নং : n0028 বয়স : 54 লিঙ্গ : পুরুষ	KJY1303171 ফটো উপলব্ধ

181 নাম : ছন্দা সালুই স্বামীর নাম: সুভাষ সালুই বাড়ির নং : n0028 বয়স : 54 লিঙ্গ : মহিলা	KJY3149564 ফটো উপলব্ধ	182 নাম : সুভাষ সালুই পিতার নাম: নিত্যানন্দ সালুই বাড়ির নং : n0028 বয়স : 57 লিঙ্গ : পুরুষ	IEP2280923 ফটো উপলব্ধ	183 নাম : সায়নী কর্মকার স্বামীর নাম: গৌতম কর্মকার বাড়ির নং : আমবাগান বয়স : 36 লিঙ্গ : মহিলা	IEP1185453 ফটো উপলব্ধ
184 নাম : শেফালী সালুই স্বামীর নাম: সুনীল সালুই বাড়ির নং : n0028 বয়স : 57 লিঙ্গ : মহিলা	WB/38/257/543333 ফটো উপলব্ধ	185 নাম : পুষ্পরানী সালুই স্বামীর নাম: নিত্যানন্দ সালুই বাড়ির নং : n0028 বয়স : 93 লিঙ্গ : মহিলা	WB/38/257/543334 ফটো উপলব্ধ	186 নাম : সুনীল সালুই পিতার নাম: নিত্যানন্দ সালুই বাড়ির নং : n0028 বয়স : 63 লিঙ্গ : পুরুষ	IEP2306751 ফটো উপলব্ধ
187 নাম : আদিত্য কুমার সিং পিতার নাম: শ্যাম নারায়ন সিং বাড়ির নং : n0009 বয়স : 34 লিঙ্গ : পুরুষ	IEP1438662 ফটো উপলব্ধ	188 নাম : শ্যামনারায়ন সিং পিতার নাম: খিলড়া সিং বাড়ির নং : n0009 বয়স : 69 লিঙ্গ : পুরুষ	WB/38/257/543658 ফটো উপলব্ধ	189 নাম : সত্য নারায়ণ সিনহা পিতার নাম: শিব প্রসন্ন সিনহা বাড়ির নং : 303 বয়স : 79 লিঙ্গ : পুরুষ	IEP1967827 ফটো উপলব্ধ
190 নাম : সবিনা খাতুন পিতার নাম: নজরুল হক বাড়ির নং : বয়স : 30 লিঙ্গ : মহিলা	IEP2161016 ফটো উপলব্ধ	191 নাম : নজরুল হক পিতার নাম: ফজল হক বাড়ির নং : n0057 বয়স : 55 লিঙ্গ : পুরুষ	IEP1610906 ফটো উপলব্ধ	192 নাম : তাজিউল হক পিতার নাম: নজরুল হক বাড়ির নং : n0057 বয়স : 32 লিঙ্গ : পুরুষ	IEP1563303 ফটো উপলব্ধ
193 নাম : নাসিমা খাতুন স্বামীর নাম: নজরুল হক বাড়ির নং : n0057 বয়স : 51 লিঙ্গ : মহিলা	IEP1185545 ফটো উপলব্ধ	194 নাম : কল্যাণী হাজরা পিতার নাম: কৈলাস হাজরা বাড়ির নং : n0297 বয়স : 34 লিঙ্গ : মহিলা	IEP1691229 ফটো উপলব্ধ	195 নাম : শ্যামল হাজরা পিতার নাম: গুলপানি হাজরা বাড়ির নং : n0302 বয়স : 41 লিঙ্গ : পুরুষ	IEP1758572 ফটো উপলব্ধ
196 নাম : রেশমী হাজরা স্বামীর নাম: কাজল হাজরা বাড়ির নং : n0292 বয়স : 35 লিঙ্গ : মহিলা	IEP1691153 ফটো উপলব্ধ	197 নাম : জবা হাজরা স্বামীর নাম: গুলপানি হাজরা বাড়ির নং : n0305 বয়স : 66 লিঙ্গ : মহিলা	IEP1758606 ফটো উপলব্ধ	198 নাম : গুলপানি হাজরা পিতার নাম: বসন্ত হাজরা বাড়ির নং : n0304 বয়স : 66 লিঙ্গ : পুরুষ	IEP1758598 ফটো উপলব্ধ
199 নাম : কাজল হাজরা পিতার নাম: গুলপানি হাজরা বাড়ির নং : n0303 বয়স : 45 লিঙ্গ : পুরুষ	IEP1758580 ফটো উপলব্ধ	200 নাম : শিমুলী হাঁসদা পিতার নাম: বিজয় হাঁসদা বাড়ির নং : n0295 বয়স : 34 লিঙ্গ : মহিলা	IEP1691195 ফটো উপলব্ধ	201 নাম : সরোধনী হাঁসদা স্বামীর নাম: পারগান হাঁসদা বাড়ির নং : n0360 বয়স : 48 লিঙ্গ : মহিলা	ZQP0960278 ফটো উপলব্ধ
202 নাম : জ্যোতি হাঁসদা পিতার নাম: পারগান হাঁসদা বাড়ির নং : n0360 বয়স : 29 লিঙ্গ : মহিলা	IEP2076461 ফটো উপলব্ধ	203 নাম : পরগন হাঁসদা পিতার নাম: রঞ্জন হাঁসদা বাড়ির নং : n0360 বয়স : 53 লিঙ্গ : পুরুষ	IEP1967942 ফটো উপলব্ধ	204 নাম : বিমলা হেমব্রম স্বামীর নাম: সর্বন হেমব্রম বাড়ির নং : N0179 বয়স : 26 লিঙ্গ : মহিলা	IEP2367597 ফটো উপলব্ধ
205 নাম : মালতী হেমব্রম স্বামীর নাম: পরমেশ্বর হেমব্রম বাড়ির নং : n0298 বয়স : 37 লিঙ্গ : মহিলা	IEP1691237 ফটো উপলব্ধ	206 নাম : মনীষা হেলা পিতার নাম: রিতেশ হেলা বাড়ির নং : বয়স : 27 লিঙ্গ : মহিলা	IEP2160943 ফটো উপলব্ধ	207 নাম : অঞ্জলী যাদব পিতার নাম: দীনদয়াল যাদব বাড়ির নং : এন00/পি-147 বয়স : 22 লিঙ্গ : মহিলা	IEP2675510 ফটো উপলব্ধ
208 নাম : অমর যাদব পিতার নাম: দীনদয়াল যাদব বাড়ির নং : এন00/পি-147 বয়স : 20 লিঙ্গ : পুরুষ	IEP2675577 ফটো উপলব্ধ	209 নাম : ০০০০ ০০০ স্বামীর নাম: মিত্র সিংহ বাড়ির নং : সোদপুর বয়স : 42 লিঙ্গ : মহিলা	CYK1802099 ফটো উপলব্ধ	210 নাম : সুমন দে স্বামীর নাম: সমীর্ বাড়ির নং : সোদপুর পান দুকান, কুলটি (এম) বয়স : 42 লিঙ্গ : মহিলা	CCY1396436 ফটো উপলব্ধ

211	IEP2761302
নাম : অভিজিৎ দাস পিতার নাম: অরুণ দাস বাড়ির নং : সোদপুর পশ্চিম পাড়া বয়স : 22 লিঙ্গ : পুরুষ	ফটো উপলব্ধ

212	IEP2767093
নাম : সিংহ মানে কৌর কোমল ইন্দর মায়ের নাম: মঞ্জু কাউর ইন্দর সিংহ মানে বাড়ির নং : এন00/পি-150 বয়স : 25 লিঙ্গ : মহিলা	ফটো উপলব্ধ

213	IEP2775799
নাম : উমা বাউরী পিতার নাম: উত্তম বাউরী বাড়ির নং : এন00/পি-150 বয়স : 26 লিঙ্গ : মহিলা	ফটো উপলব্ধ

214	IEP2780534
নাম : ঋতিকা দে মায়ের নাম: সুমন দে বাড়ির নং : সোদপুর পানদুকান, কুলটী বয়স : 20 লিঙ্গ : মহিলা	ফটো উপলব্ধ

215 নাম : বলজিত সিং পিতার নাম: যোগেশ্বর সিং বাড়ির নং : n0083 বয়স : 51 লিঙ্গ : পুরুষ	IEP0570853 ফটো উপলব্ধ	216 নাম : হরজিত কাউর স্বামীর নাম: বলজিত কাউর বাড়ির নং : n0083 বয়স : 44 লিঙ্গ : মহিলা	KJY2197184 ফটো উপলব্ধ	217 নাম : অঞ্জলি স্বামীর নাম: সচিন কুমার রয় বাড়ির নং : নং164 বয়স : 29 লিঙ্গ : মহিলা	IEP2374130 ফটো উপলব্ধ
218 নাম : অহিন চ্যাটাঙ্গী মায়ের নাম: মালবিকা চ্যাটাঙ্গী বাড়ির নং : n0072 বয়স : 46 লিঙ্গ : পুরুষ	KJY1365238 ফটো উপলব্ধ	219 নাম : কাকলী মিশ্র স্বামীর নাম: মান্না মিশ্র বাড়ির নং : n0072 বয়স : 44 লিঙ্গ : মহিলা	KJY2196848 ফটো উপলব্ধ	220 নাম : কবিতা চ্যাটাঙ্গী স্বামীর নাম: অহিন চ্যাটাঙ্গী বাড়ির নং : n0072 বয়স : 41 লিঙ্গ : মহিলা	KJY2469781 ফটো উপলব্ধ
221 নাম : অভেদানন্দ চৌধুরী পিতার নাম: হারিকা প্রসাদ চৌধুরী বাড়ির নং : n0353 বয়স : 68 লিঙ্গ : পুরুষ	WB/38/257/561403 ফটো উপলব্ধ	222 নাম : রাজকুমার তুরি পিতার নাম: কিষন তুরি বাড়ির নং : n0066 বয়স : 40 লিঙ্গ : পুরুষ	IEP1185594 ফটো উপলব্ধ	223 নাম : শান্তিদেবী তুরি স্বামীর নাম: কিষন তুরি বাড়ির নং : n0066 বয়স : 57 লিঙ্গ : মহিলা	WB/38/257/543571 ফটো উপলব্ধ
224 নাম : শিল্পী তুরী স্বামীর নাম: দিলীপ তুরী বাড়ির নং : n0065 বয়স : 49 লিঙ্গ : মহিলা	KJY2469799 ফটো উপলব্ধ	225 নাম : প্রকাশ তুরি পিতার নাম: দিলীপ তুরি বাড়ির নং : n0065 বয়স : 37 লিঙ্গ : পুরুষ	KJY3224029 ফটো উপলব্ধ	226 নাম : দিলীপ তুরি পিতার নাম: ফুলেশ্বর তুরি বাড়ির নং : n0065 বয়স : 61 লিঙ্গ : পুরুষ	WB/38/257/543590 ফটো উপলব্ধ
227 নাম : উত্তম কুমার তুরি পিতার নাম: মনভোলা তুরি বাড়ির নং : n0064 বয়স : 37 লিঙ্গ : পুরুষ	IEP1185578 ফটো উপলব্ধ	228 নাম : লালমনি তুরি স্বামীর নাম: মনবল তুরি বাড়ির নং : n0064 বয়স : 54 লিঙ্গ : মহিলা	WB/38/257/543569 ফটো উপলব্ধ	229 নাম : মনমল তুরি পিতার নাম: লক্ষন তুরি বাড়ির নং : n0064 বয়স : 59 লিঙ্গ : পুরুষ	WB/38/257/543576 ফটো উপলব্ধ
230 নাম : পৌতম তুরী পিতার নাম: গুলটন তুরী বাড়ির নং : n0063 বয়স : 35 লিঙ্গ : পুরুষ	IEP1185552 ফটো উপলব্ধ	231 নাম : অশোক তুরি পিতার নাম: গুলটন তুরি বাড়ির নং : n0063 বয়স : 35 লিঙ্গ : পুরুষ	IEP1185560 ফটো উপলব্ধ	232 নাম : প্রতিমা তুরি স্বামীর নাম: গুলটন তুরি বাড়ির নং : n0063 বয়স : 56 লিঙ্গ : মহিলা	WB/38/257/543570 ফটো উপলব্ধ
233 নাম : গুলটন তুরি পিতার নাম: সুকলাল তুরি বাড়ির নং : n0063 বয়স : 61 লিঙ্গ : পুরুষ	WB/38/257/543577 ফটো উপলব্ধ	234 নাম : কিরণ তুরি পিতার নাম: দিলীপ তুরি বাড়ির নং : n0065 বয়স : 31 লিঙ্গ : মহিলা	IEP1967983 ফটো উপলব্ধ	235 নাম : রাজ তুরি পিতার নাম: বিশোদ তুরি বাড়ির নং : n0066 বয়স : 29 লিঙ্গ : পুরুষ	IEP2031037 ফটো উপলব্ধ
236 নাম : কার্তিক তুরি পিতার নাম: মন বহল তুরি বাড়ির নং : n0064 বয়স : 28 লিঙ্গ : পুরুষ	IEP2031003 ফটো উপলব্ধ	237 নাম : সাবিত্রী তুরি স্বামীর নাম: শ্যাম সুন্দর তুরি বাড়ির নং : n0066 বয়স : 37 লিঙ্গ : মহিলা	IEP2031029 ফটো উপলব্ধ	238 নাম : বাবলি কুমারী তুরি পিতার নাম: দিলীপ তুরি বাড়ির নং : n0065 বয়স : 27 লিঙ্গ : মহিলা	IEP2076453 ফটো উপলব্ধ
239 নাম : সুনিতা তুরি পিতার নাম: মন বহল তুরি বাড়ির নং : n0066 বয়স : 30 লিঙ্গ : মহিলা	IEP2031011 ফটো উপলব্ধ	240 নাম : পিঙ্কি তুডি পিতার নাম: দিলীপ তুডি বাড়ির নং : n0065 বয়স : 32 লিঙ্গ : মহিলা	IEP1185586 ফটো উপলব্ধ	241 নাম : মুনিয়া দেবী স্বামীর নাম: নাগেশ্বর সাং বাড়ির নং : n0320 বয়স : 49 লিঙ্গ : মহিলা	IEP1828516 ফটো উপলব্ধ
242 নাম : মালতী দেবী পিতার নাম: সৌভদ্র মন মহন্ত বাড়ির নং : 128 বয়স : 61 লিঙ্গ : মহিলা	IEP2589141 ফটো উপলব্ধ	243 নাম : শকুন্তলা দেবী স্বামীর নাম: রাজেন্দ্র কুমার রায় বাড়ির নং : 128 বয়স : 45 লিঙ্গ : মহিলা	IEP2589687 ফটো উপলব্ধ	244 নাম : অশোক কুমার পাল পিতার নাম: হরিপদ পাল বাড়ির নং : n0090 বয়স : 58 লিঙ্গ : পুরুষ	KJY2472009 ফটো উপলব্ধ

বিধানসভা নির্বাচনক্ষেত্রের নং, নাম : 282-কুলটি
ভাগ নং, নাম : 2-সোদপুর কালিতলা পাড়া

245 নাম : মিঠু ব্যানার্জী স্বামীর নাম : মধুসূদন ব্যানার্জী বাড়ির নং : n0075 বয়স : 48 লিঙ্গ : মহিলা	KJY2817237 ফটো উপলব্ধ	246 নাম : মধুসূদন ব্যানার্জী পিতার নাম : অনিল ব্যানার্জী বাড়ির নং : n0075 বয়স : 49 লিঙ্গ : পুরুষ	WB/38/257/543221 ফটো উপলব্ধ	247 নাম : ঝর্ণা ব্যানার্জী স্বামীর নাম : আরুণি ব্যানার্জী বাড়ির নং : n0046 বয়স : 30 লিঙ্গ : মহিলা	WIT1879360 ফটো উপলব্ধ
248 নাম : অভিজেক ব্যানার্জী পিতার নাম : মধুসূদন ব্যানার্জী বাড়ির নং : n0075 বয়স : 27 লিঙ্গ : পুরুষ	IEP2076503 ফটো উপলব্ধ	249 নাম : রঞ্জদেবী বার্মা স্বামীর নাম : গোপাল বার্মা বাড়ির নং : n0344 বয়স : 31 লিঙ্গ : মহিলা	IEP1967975 ফটো উপলব্ধ	250 নাম : রাহুল বিশ্বকর্মা পিতার নাম : মোহন বিশ্বকর্মা বাড়ির নং : n0073 বয়স : 36 লিঙ্গ : পুরুষ	IEP1185602 ফটো উপলব্ধ
251 নাম : রিঙ্কু বিশ্বকর্মা পিতার নাম : মোহন প্রসাদ বিশ্বকর্মা বাড়ির নং : n0073 বয়স : 39 লিঙ্গ : মহিলা	KJY3224037 ফটো উপলব্ধ	252 নাম : মায়ী বিশ্বকর্মা স্বামীর নাম : মোহন প্রসাদ বিশ্বকর্মা বাড়ির নং : n0073 বয়স : 55 লিঙ্গ : মহিলা	KJY2196988 ফটো উপলব্ধ	253 নাম : মোহন প্রসাদ বিশ্বকর্মা পিতার নাম : রামলক্ষন বিশ্বকর্মা বাড়ির নং : n0073 বয়স : 65 লিঙ্গ : পুরুষ	WB/38/257/543312 ফটো উপলব্ধ
254 নাম : রূপানী ভূইয়া পিতার নাম : ভূদেব ভূইয়া বাড়ির নং : n0341 বয়স : 69 লিঙ্গ : মহিলা	IEP1967967 ফটো উপলব্ধ	255 নাম : সঞ্জিত মণ্ডল পিতার নাম : ঘনশ্যাম মণ্ডল বাড়ির নং : n0088 বয়স : 34 লিঙ্গ : পুরুষ	IEP1314301 ফটো উপলব্ধ	256 নাম : রনজিত মন্ডল পিতার নাম : ঘনশ্যাম মন্ডল বাড়ির নং : n0088 বয়স : 36 লিঙ্গ : পুরুষ	IEP1067875 ফটো উপলব্ধ
257 নাম : কমলা মন্ডল স্বামীর নাম : ঘনশ্যাম মন্ডল বাড়ির নং : n0088 বয়স : 54 লিঙ্গ : মহিলা	WB/38/257/543545 ফটো উপলব্ধ	258 নাম : ঘনশ্যাম মন্ডল পিতার নাম : খোজা মন্ডল বাড়ির নং : n0088 বয়স : 63 লিঙ্গ : পুরুষ	WB/38/257/543546 ফটো উপলব্ধ	259 নাম : মান্না মিশ্র পিতার নাম : শক্তিপদ মিশ্র বাড়ির নং : n0085 বয়স : 53 লিঙ্গ : পুরুষ	KJY1365956 ফটো উপলব্ধ
260 নাম : লক্ষী মিশ্র স্বামীর নাম : শক্তিপদ মিশ্র বাড়ির নং : n0085 বয়স : 67 লিঙ্গ : মহিলা	KJY1303619 ফটো উপলব্ধ	261 নাম : নিরঞ্জন যাদব পিতার নাম : লক্ষ্মণ যাদব বাড়ির নং : n0077 বয়স : 68 লিঙ্গ : পুরুষ	KJY3149671 ফটো উপলব্ধ	262 নাম : দীনদয়াল যাদব পিতার নাম : লক্ষ্মণ যাদব বাড়ির নং : n0077 বয়স : 51 লিঙ্গ : পুরুষ	IEP2306686 ফটো উপলব্ধ
263 নাম : সুকোমল রায় পিতার নাম : গুরুসদয় রায় বাড়ির নং : n0078 বয়স : 62 লিঙ্গ : পুরুষ	WB/38/257/543482 ফটো উপলব্ধ	264 নাম : পান্নালাল রায় পিতার নাম : গুরুসদয় রায় বাড়ির নং : n0078 বয়স : 59 লিঙ্গ : পুরুষ	WB/38/257/543429 ফটো উপলব্ধ	265 নাম : দয়াময় রায় পিতার নাম : নিরোদ বরন রায় বাড়ির নং : n0092 বয়স : 72 লিঙ্গ : পুরুষ	WB/38/257/543458 ফটো উপলব্ধ
266 নাম : আল্পনা রায় স্বামীর নাম : দয়াময় রায় বাড়ির নং : n0092 বয়স : 55 লিঙ্গ : মহিলা	WB/38/257/543487 ফটো উপলব্ধ	267 নাম : কৌশিক রায় পিতার নাম : দয়াময় রায় বাড়ির নং : n0092 বয়স : 40 লিঙ্গ : পুরুষ	KJY2817252 ফটো উপলব্ধ	268 নাম : প্রনয় রায় পিতার নাম : সুবিনয় রায় বাড়ির নং : n0078 বয়স : 38 লিঙ্গ : পুরুষ	KJY3149150 ফটো উপলব্ধ
269 নাম : লক্ষ্মী ব্যানার্জী স্বামীর নাম : লাটে সৌরেন্দ্রনাথ ঠাকুর বাড়ির নং : এন000/পি-174 বয়স : 72 লিঙ্গ : মহিলা	IEP2687911 ফটো উপলব্ধ	270 নাম : প্রিয়া রায় স্বামীর নাম : সুবিনয় রায় বাড়ির নং : n0078 বয়স : 59 লিঙ্গ : মহিলা	WB/38/257/543272 ফটো উপলব্ধ	271 নাম : অঞ্জনা মির্থা রায় স্বামীর নাম : বীরু রায় বাড়ির নং : n0067 বয়স : 36 লিঙ্গ : মহিলা	IEP1608991 ফটো উপলব্ধ
272 নাম : সমীর রায় পিতার নাম : চন্দ্রশেখর রায় বাড়ির নং : n0067 বয়স : 36 লিঙ্গ : পুরুষ	IEP1067883 ফটো উপলব্ধ	273 নাম : যশোদা রায় স্বামীর নাম : চন্দ্রশেখর রায় বাড়ির নং : n0067 বয়স : 66 লিঙ্গ : মহিলা	WB/38/257/543379 ফটো উপলব্ধ	274 নাম : শংকর কুমার রায় পিতার নাম : রাজেন্দ্র কুমার রায় বাড়ির নং : 128 বয়স : 23 লিঙ্গ : পুরুষ	IEP2589679 ফটো উপলব্ধ

বিধানসভা নির্বাচনক্ষেত্রের নং, নাম : 282-কুলটি
ভাগ নং, নাম : 2-সোদপুর কালিতলা পাড়া

275 নাম : পিঙ্কি লায়েক স্বামীর নাম: মনোজীৎ লায়েক বাড়ির নং : এন0093 বয়স : 32 লিঙ্গ : মহিলা	IEP2542934 ফটো উপলব্ধ	276 নাম : মনোজিৎ লায়েক পিতার নাম: স্বপন লায়েক বাড়ির নং : n0093 বয়স : 41 লিঙ্গ : পুরুষ	IEP1314285 ফটো উপলব্ধ	277 নাম : স্বপন কুমার লায়েক পিতার নাম: সুনন্দ লায়েক বাড়ির নং : n0094 বয়স : 66 লিঙ্গ : পুরুষ	WB/38/257/381230 ফটো উপলব্ধ
278 নাম : রেবা লায়েক স্বামীর নাম: স্বপন লায়েক বাড়ির নং : n0095 বয়স : 65 লিঙ্গ : মহিলা	WB/38/257/381231 ফটো উপলব্ধ	279 নাম : রাজ শর্মা অন্যান্য: গনেশ শর্মা বাড়ির নং : এন000/পী-169 বয়স : 33 লিঙ্গ : পুরুষ	IEP2163863 ফটো উপলব্ধ	280 নাম : নরেশ শর্মা অন্যান্য: গনেশ শর্মা বাড়ির নং : এন000/পী-169 বয়স : 35 লিঙ্গ : পুরুষ	IEP2163855 ফটো উপলব্ধ
281 নাম : গুণ্ডা শর্মা স্বামীর নাম: নরেশ শর্মা বাড়ির নং : বর্ক শপ বয়স : 22 লিঙ্গ : মহিলা	IEP2710747 ফটো উপলব্ধ	282 নাম : গণেশ শর্মা অন্যান্য: বাবুলাল শর্মা বাড়ির নং : এন000/পী-147 বয়স : 57 লিঙ্গ : পুরুষ	IEP2163830 ফটো উপলব্ধ	283 নাম : রনিত সাউ পিতার নাম: অশোক কুমার সাউ বাড়ির নং : n0371 বয়স : 27 লিঙ্গ : পুরুষ	IEP2132785 ফটো উপলব্ধ
284 নাম : সালোনী সাউ পিতার নাম: সঞ্জয় সাউ বাড়ির নং : নং154 বয়স : 25 লিঙ্গ : মহিলা	IEP2160687 ফটো উপলব্ধ	285 নাম : নাগেশ্বর সাউ পিতার নাম: মোহন সাউ বাড়ির নং : n0318 বয়স : 51 লিঙ্গ : পুরুষ	IEP1828508 ফটো উপলব্ধ	286 নাম : রাধিকা দেবী স্বামীর নাম: লছমন সিং বাড়ির নং : n0086 বয়স : 57 লিঙ্গ : মহিলা	KJY1303759 ফটো উপলব্ধ
287 নাম : লক্ষ্মণ সিং পিতার নাম: অযোধ্যা সিং বাড়ির নং : n0086 বয়স : 65 লিঙ্গ : পুরুষ	IEP2276988 ফটো উপলব্ধ	288 নাম : শংকর সিং পিতার নাম: লছমন সিং বাড়ির নং : n0086 বয়স : 32 লিঙ্গ : পুরুষ	IEP1438688 ফটো উপলব্ধ	289 নাম : স্মৃতিকনা হাজরা স্বামীর নাম: সনৎ কুমার হাজরা বাড়ির নং : এন00পি-101 বয়স : 56 লিঙ্গ : মহিলা	IEP2666832 ফটো উপলব্ধ
290 নাম : মমতা হাঁসদা স্বামীর নাম: চুডকা হাঁসদা বাড়ির নং : n0082 বয়স : 29 লিঙ্গ : মহিলা	IEP1968007 ফটো উপলব্ধ	291 নাম : সন্দীপ হাজরা পিতার নাম: সনত কুমার হাজরা বাড়ির নং : n0082 বয়স : 38 লিঙ্গ : পুরুষ	KJY2817187 ফটো উপলব্ধ	292 নাম : অমৃতা হাজরা স্বামীর নাম: শেখর হাজরা বাড়ির নং : এন00পি-101 বয়স : 41 লিঙ্গ : মহিলা	KJY2294049 ফটো উপলব্ধ
293 নাম : শেখর হাজরা পিতার নাম: সনৎ হাজরা বাড়ির নং : n0082 বয়স : 44 লিঙ্গ : পুরুষ	KJY2197242 ফটো উপলব্ধ	294 নাম : কালোমনি হাঁসদা স্বামীর নাম: খাঁদ হাঁসদা বাড়ির নং : n0087 বয়স : 77 লিঙ্গ : মহিলা	WB/38/257/543617 ফটো উপলব্ধ	295 নাম : শুকু হাঁসদা মায়ের নাম: কালোমনি হাঁসদা বাড়ির নং : n0087 বয়স : 43 লিঙ্গ : পুরুষ	KJY2817161 ফটো উপলব্ধ
296 নাম : সনাতন হাঁসদা পিতার নাম: খাঁদ হাঁসদা বাড়ির নং : n0087 বয়স : 51 লিঙ্গ : পুরুষ	WB/38/257/543499 ফটো উপলব্ধ	297 নাম : সতিকা হাঁসদা স্বামীর নাম: সনাতন হাঁসদা বাড়ির নং : n0087 বয়স : 47 লিঙ্গ : মহিলা	KJY2469963 ফটো উপলব্ধ	298 নাম : কান্ত হাঁসদা পিতার নাম: খাঁদ হাঁসদা বাড়ির নং : n0087 বয়স : 36 লিঙ্গ : পুরুষ	IEP1185636 ফটো উপলব্ধ
299 নাম : চুডকা হাঁসদা মায়ের নাম: কালমনি হাঁসদা বাড়ির নং : n0087 বয়স : 36 লিঙ্গ : পুরুষ	IEP1185644 ফটো উপলব্ধ	300 নাম : লক্ষী হাঁসদা স্বামীর নাম: শুকু হাঁসদা বাড়ির নং : বয়স : 37 লিঙ্গ : মহিলা	IEP1967991 ফটো উপলব্ধ	301 নাম : সাবিত্রী হংসদা স্বামীর নাম: কান্ত হংসদা বাড়ির নং : নং87 বয়স : 30 লিঙ্গ : মহিলা	IEP2374114 ফটো উপলব্ধ
302 নাম : সংগীতা হেমব্রম স্বামীর নাম: রোহিত হেমব্রম বাড়ির নং : পারু ধাবরা বয়স : 27 লিঙ্গ : মহিলা	AOJ2232304 ফটো উপলব্ধ	303 নাম : নিতু কুমারী সাউ স্বামীর নাম: মুকেশ প্রসাদ শাউ বাড়ির নং : সোদপুর বর্ক শপ বয়স : 31 লিঙ্গ : মহিলা	IEP1533918 ফটো উপলব্ধ	304 নাম : অনন্যা চ্যাটার্জী পিতার নাম: অহিন চ্যাটার্জী বাড়ির নং : এন00/পি-150 বয়স : 21 লিঙ্গ : মহিলা	IEP2767085 ফটো উপলব্ধ

বিধানসভা নির্বাচনক্ষেত্রের নং, নাম : 282-কুলাটি
ভাগ নং, নাম : 2-সোদপুর কালিতলা পাড়া

305

IEP2786945

নাম : প্রণব মিশ্র
পিতার নাম : মাল্লা মিশ্র
বাড়ির নং : সোদপুর কালিতলা পাড়া
বয়স : 19 লিঙ্গ : পুরুষ

ফটো উপলব্ধ

বিধানসভা নির্বাচনক্ষেত্রের নং, নাম : 282-কুলটি
ভাগ নং, নাম : 3-পারু ধাওড়া

306 নাম : সজাতা কিসকু মায়ের নাম: মোহোকী কিসকু বাড়ির নং : N0115 বয়স : 25 লিঙ্গ : মহিলা	IEP2369296 ফটো উপলব্ধ	307 নাম : মৌমিতা কিস্কু পিতার নাম: বরখা কিস্কু বাড়ির নং : N0122 বয়স : 28 লিঙ্গ : মহিলা	IEP2369684 ফটো উপলব্ধ	308 নাম : শ্রীমতি কিস্কু স্বামীর নাম: বড়কা কিস্কু বাড়ির নং : n0122 বয়স : 54 লিঙ্গ : মহিলা	WB/38/257/543288 ফটো উপলব্ধ
309 নাম : মঙ্গল টুডু পিতার নাম: সুকু টুডু বাড়ির নং : N0121 বয়স : 40 লিঙ্গ : পুরুষ	IEP2370807 ফটো উপলব্ধ	310 নাম : লখীরাম টুডু পিতার নাম: সুকু টুডু বাড়ির নং : N0025 বয়স : 43 লিঙ্গ : পুরুষ	KJY2470078 ফটো উপলব্ধ	311 নাম : সুরজমনি টুডু পিতার নাম: সুকু টুডু বাড়ির নং : n0121 বয়স : 30 লিঙ্গ : মহিলা	IEP1968148 ফটো উপলব্ধ
312 নাম : রানী টুডু পিতার নাম: ধীরেন টুডু বাড়ির নং : n0356 বয়স : 59 লিঙ্গ : মহিলা	KJY2460863 ফটো উপলব্ধ	313 নাম : সোনমনি টুডু পিতার নাম: বৈদ্যনাথ টুডু বাড়ির নং : n0114 বয়স : 34 লিঙ্গ : মহিলা	IEP1691393 ফটো উপলব্ধ	314 নাম : জবা টুডু স্বামীর নাম: সুকু টুডু বাড়ির নং : n0121 বয়স : 71 লিঙ্গ : মহিলা	WB/38/257/543198 ফটো উপলব্ধ
315 নাম : সঞ্জলি হাঁসদা স্বামীর নাম: সঞ্জয় হাঁসদা বাড়ির নং : n0121 বয়স : 31 লিঙ্গ : মহিলা	IEP1691310 ফটো উপলব্ধ	316 নাম : বাবলু টুডু পিতার নাম: নবীন টুডু বাড়ির নং : n0114 বয়স : 45 লিঙ্গ : পুরুষ	IEP1185768 ফটো উপলব্ধ	317 নাম : পার্বতী টুডু স্বামীর নাম: বাবলু টুডু বাড়ির নং : n0114 বয়স : 44 লিঙ্গ : মহিলা	KJY2197366 ফটো উপলব্ধ
318 নাম : সৌভিক রায় পিতার নাম: দয়াময় রায় বাড়ির নং : n0114 বয়স : 39 লিঙ্গ : পুরুষ	KJY3224094 ফটো উপলব্ধ	319 নাম : বৈদ্যনাথ টুডু পিতার নাম: মঙ্গল টুডু বাড়ির নং : n0114 বয়স : 37 লিঙ্গ : পুরুষ	IEP1185750 ফটো উপলব্ধ	320 নাম : মানবেন্দ্র অনিলবরণ দত্ত পিতার নাম: অনিলবরণ দত্ত বাড়ির নং : গুর্জোড়া বয়স : 63 লিঙ্গ : পুরুষ	IEP2043420 ফটো উপলব্ধ
321 নাম : সোরোতী মারান্ডী স্বামীর নাম: মহাদেব মারান্ডী বাড়ির নং : n0103 বয়স : 52 লিঙ্গ : মহিলা	WB/38/257/543351 ফটো উপলব্ধ	322 নাম : ফুলমনি হাঁসদা স্বামীর নাম: শ্রীকান্ত হাঁসদা বাড়ির নং : n0099 বয়স : 28 লিঙ্গ : মহিলা	IEP1968155 ফটো উপলব্ধ	323 নাম : রমনী বাসকী স্বামীর নাম: হোপনা বাসকী বাড়ির নং : n0099 বয়স : 59 লিঙ্গ : মহিলা	WB/38/257/543274 ফটো উপলব্ধ
324 নাম : বাবলু বাসকী মায়ের নাম: রমনী বাসকী বাড়ির নং : n0099 বয়স : 41 লিঙ্গ : পুরুষ	IEP1438696 ফটো উপলব্ধ	325 নাম : শ্রীকান্ত হাঁসদা পিতার নাম: যদু হাঁসদা বাড়ির নং : n0099 বয়স : 36 লিঙ্গ : পুরুষ	IEP1185651 ফটো উপলব্ধ	326 নাম : জ্যোতি বাসকী স্বামীর নাম: বাবলু বাসকী বাড়ির নং : n0099 বয়স : 33 লিঙ্গ : মহিলা	IEP1691351 ফটো উপলব্ধ
327 নাম : নিশা ভূইয়া স্বামীর নাম: কমংদু ভূইয়া বাড়ির নং : নং31 বয়স : 34 লিঙ্গ : মহিলা	IEP2374353 ফটো উপলব্ধ	328 নাম : সুনিতা ভূইয়া স্বামীর নাম: কিশোর ভূইয়া বাড়ির নং : n0342 বয়স : 44 লিঙ্গ : মহিলা	IEP1968023 ফটো উপলব্ধ	329 নাম : শ্রীমতী সরেন (মুর্মু) স্বামীর নাম: গনেশ মুর্মু বাড়ির নং : n0123 বয়স : 37 লিঙ্গ : মহিলা	IEP1691369 ফটো উপলব্ধ
330 নাম : সুকু মুর্মু পিতার নাম: সোম মুর্মু বাড়ির নং : n0108 বয়স : 56 লিঙ্গ : পুরুষ	KJY2470268 ফটো উপলব্ধ	331 নাম : লক্ষী মুর্মু স্বামীর নাম: সুকু মুর্মু বাড়ির নং : n0108 বয়স : 53 লিঙ্গ : মহিলা	KJY2197580 ফটো উপলব্ধ	332 নাম : নুনা মুর্মু পিতার নাম: চুন মুর্মু বাড়ির নং : n0112 বয়স : 61 লিঙ্গ : পুরুষ	WB/38/257/543189 ফটো উপলব্ধ
333 নাম : জীতা মুর্মু পিতার নাম: চুন মুর্মু বাড়ির নং : n0112 বয়স : 58 লিঙ্গ : পুরুষ	IEP1691294 ফটো উপলব্ধ	334 নাম : রানী মুর্মু স্বামীর নাম: জীতা মুর্মু বাড়ির নং : n0112 বয়স : 41 লিঙ্গ : মহিলা	IEP1828656 ফটো উপলব্ধ	335 নাম : জিতেন মানি পিতার নাম: চুন মানি বাড়ির নং : n0112 বয়স : 51 লিঙ্গ : পুরুষ	WB/38/257/543238 ফটো উপলব্ধ

বিধানসভা নির্বাচনক্ষেত্রের নং, নাম : 282-কুলটি
ভাগ নং, নাম : 3-পারু ধাওড়া

336	WB/38/257/543314	ফটো উপলব্ধ	337	IEP1314152	ফটো উপলব্ধ	338	IEP1185743	ফটো উপলব্ধ
নাম : রাসকা মুর্মু পিতার নাম: মতিলাল মুর্মু বাড়ির নং : n0113 বয়স : 61 লিঙ্গ : পুরুষ			নাম : ডাক্তার মুর্মু পিতার নাম: রাসকা মুর্মু বাড়ির নং : n0113 বয়স : 39 লিঙ্গ : পুরুষ			নাম : মঙ্গল মুর্মু পিতার নাম: রাসকা মুর্মু বাড়ির নং : n0113 বয়স : 36 লিঙ্গ : পুরুষ		
339	IEP1880269	ফটো উপলব্ধ	340	KJY2197473	ফটো উপলব্ধ	341	IEP1828623	ফটো উপলব্ধ
নাম : লক্ষী মুর্মু স্বামীর নাম: ডাক্তার মুর্মু বাড়ির নং : n0113 বয়স : 34 লিঙ্গ : মহিলা			নাম : বাবলু মুর্মু পিতার নাম: ঈশ্বর মুর্মু বাড়ির নং : n0117 বয়স : 46 লিঙ্গ : পুরুষ			নাম : নমিতা মুর্মু স্বামীর নাম: বাবলু মুর্মু বাড়ির নং : n0117 বয়স : 36 লিঙ্গ : মহিলা		
342	KJY1302942	ফটো উপলব্ধ	343	KJY1302934	ফটো উপলব্ধ	344	KJY2470177	ফটো উপলব্ধ
নাম : জীতেন মুর্মু পিতার নাম: বাকা মুর্মু বাড়ির নং : n0118 বয়স : 65 লিঙ্গ : পুরুষ			নাম : খোকন মুর্মু পিতার নাম: বাকা মুর্মু বাড়ির নং : n0118 বয়স : 50 লিঙ্গ : পুরুষ			নাম : সুকুমার মুর্মু স্বামীর নাম: খোকন মুর্মু বাড়ির নং : n0118 বয়স : 44 লিঙ্গ : মহিলা		
345	IEP1828615	ফটো উপলব্ধ	346	KJY1304179	ফটো উপলব্ধ	347	IEP1185776	ফটো উপলব্ধ
নাম : লক্ষ্মণ মারান্দি পিতার নাম: ত্রিফা মারান্দি বাড়ির নং : n0118 বয়স : 55 লিঙ্গ : পুরুষ			নাম : বাসনী মুর্মু স্বামীর নাম: কাঞ্চন মুর্মু বাড়ির নং : n0118 বয়স : 54 লিঙ্গ : মহিলা			নাম : সুকুমার মুর্মু স্বামীর নাম: বাসনী মুর্মু বাড়ির নং : n0118 বয়স : 38 লিঙ্গ : পুরুষ		
348	KJY2197499	ফটো উপলব্ধ	349	KJY2817310	ফটো উপলব্ধ	350	IEP1828664	ফটো উপলব্ধ
নাম : বিধান চন্দ্র মুর্মু পিতার নাম: জিতেন মুর্মু বাড়ির নং : n0118 বয়স : 44 লিঙ্গ : পুরুষ			নাম : প্রধান চন্দ্র মুর্মু পিতার নাম: জিতেন মুর্মু বাড়ির নং : n0118 বয়স : 42 লিঙ্গ : পুরুষ			নাম : জবা মারান্দি স্বামীর নাম: সুনিল মারান্দি বাড়ির নং : n0118 বয়স : 41 লিঙ্গ : মহিলা		
351	KJY2472025	ফটো উপলব্ধ	352	KJY2941128	ফটো উপলব্ধ	353	WB/38/257/543566	ফটো উপলব্ধ
নাম : রবীন্দ্র নাথ মুর্মু পিতার নাম: জীতেন মুর্মু বাড়ির নং : n0118 বয়স : 40 লিঙ্গ : পুরুষ			নাম : শ্যামলাল মুর্মু পিতার নাম: সাগর মুর্মু বাড়ির নং : n0120 বয়স : 57 লিঙ্গ : পুরুষ			নাম : কালীপদ মুর্মু পিতার নাম: লুবা মুর্মু বাড়ির নং : n0123 বয়স : 78 লিঙ্গ : পুরুষ		
354	KJY2470193	ফটো উপলব্ধ	355	IEP1691344	ফটো উপলব্ধ	356	IEP1691278	ফটো উপলব্ধ
নাম : সুরধনি মুর্মু স্বামীর নাম: কালীপদ মুর্মু বাড়ির নং : n0123 বয়স : 66 লিঙ্গ : মহিলা			নাম : লক্ষী মেবান স্বামীর নাম: মঙ্গল মাঝি বাড়ির নং : n0123 বয়স : 52 লিঙ্গ : মহিলা			নাম : তপন মাঝি পিতার নাম: মঙ্গল মাঝি বাড়ির নং : n0123 বয়স : 34 লিঙ্গ : পুরুষ		
357	KJY2941102	ফটো উপলব্ধ	358	IEP2367647	ফটো উপলব্ধ	359	IEP2370948	ফটো উপলব্ধ
নাম : বলিরাম মুর্মু পিতার নাম: কালীপদ মুর্মু বাড়ির নং : n0123 বয়স : 43 লিঙ্গ : পুরুষ			নাম : মিনা মুর্মু পিতার নাম: মুনা মুর্মু বাড়ির নং : N0112 বয়স : 24 লিঙ্গ : মহিলা			নাম : বীরেন্দ্রনাথ মুর্মু পিতার নাম: খোকন মুর্মু বাড়ির নং : N0118 বয়স : 26 লিঙ্গ : পুরুষ		
Q 360	IEP1968098	ফটো উপলব্ধ	361	IEP1968106	ফটো উপলব্ধ	362	IEP1968114	ফটো উপলব্ধ
নাম : স্বপন মাঝি স্বামীর নাম: লক্ষী মাঝি বাড়ির নং : বয়স : 33 লিঙ্গ : পুরুষ			নাম : সাগরী মেবান স্বামীর নাম: লক্ষী মেবান বাড়ির নং : n0123 বয়স : 37 লিঙ্গ : মহিলা			নাম : সুরাজ মারান্দি পিতার নাম: লক্ষী মারান্দি বাড়ির নং : n0118 বয়স : 31 লিঙ্গ : পুরুষ		
363	IEP2543411	ফটো উপলব্ধ	364	IEP2543486	ফটো উপলব্ধ	365	IEP1185727	ফটো উপলব্ধ
নাম : বালিকা মুর্মু স্বামীর নাম: শ্যাম মুর্মু বাড়ির নং : এন0045 বয়স : 27 লিঙ্গ : মহিলা			নাম : বাদেলি মুর্মু পিতার নাম: সুক মুর্মু বাড়ির নং : এন0108 বয়স : 22 লিঙ্গ : মহিলা			নাম : রবি মুর্মু পিতার নাম: নুনা মুর্মু বাড়ির নং : n0112 বয়স : 34 লিঙ্গ : পুরুষ		

366	IEP2367613	367	KJY2472066	368	IEP2636033
নাম : উর্মিলা মুর্মু পিতার নাম: খোকন মুর্মু বাড়ির নং : N0118 বয়স : 28 লিঙ্গ : মহিলা	ফটো উপলব্ধ	নাম : তাস্বর মুর্মু পিতার নাম: ঈশ্বর মুর্মু বাড়ির নং : n0127 বয়স : 41 লিঙ্গ : পুরুষ	ফটো উপলব্ধ	নাম : সবিতা মাজি মায়ের নাম: রেখা মাজি বাড়ির নং : এন147 বয়স : 26 লিঙ্গ : মহিলা	ফটো উপলব্ধ
369	IEP1968072	370	IEP2370955	371	IEP1691427
নাম : পবিত্রী মেঝান স্বামীর নাম: জাণ্ড মেঝান বাড়ির নং : n0111 বয়স : 36 লিঙ্গ : মহিলা	ফটো উপলব্ধ	নাম : সদানন্দ মাঝী পিতার নাম: রামলাল মাঝী বাড়ির নং : N0110 বয়স : 28 লিঙ্গ : পুরুষ	ফটো উপলব্ধ	নাম : সুমিতা সরেন পিতার নাম: রামলাল সরেন বাড়ির নং : n0110 বয়স : 30 লিঙ্গ : মহিলা	ফটো উপলব্ধ
372	IEP2370864	373	WB/38/257/543291	374	IEP1828557
নাম : নিরানন্দ মাঝী পিতার নাম: রামলাল মাঝী বাড়ির নং : N0110 বয়স : 27 লিঙ্গ : পুরুষ	ফটো উপলব্ধ	নাম : কালোমনি মেঝান স্বামীর নাম: রামলাল মাঝি বাড়ির নং : n0110 বয়স : 70 লিঙ্গ : মহিলা	ফটো উপলব্ধ	নাম : মহানন্দ মাঝি পিতার নাম: রামলাল মাঝি বাড়ির নং : n0110 বয়স : 33 লিঙ্গ : পুরুষ	ফটো উপলব্ধ
375	IEP2743391	376	IEP1185719	377	KJY3224078
নাম : রামলাল মাঝি পিতার নাম: লখু মাঝি বাড়ির নং : n0110 বয়স : 76 লিঙ্গ : পুরুষ	ফটো উপলব্ধ	নাম : পরেশ মাঝি পিতার নাম: মঙ্গল মাঝি বাড়ির নং : n0111 বয়স : 39 লিঙ্গ : পুরুষ	ফটো উপলব্ধ	নাম : জাণ্ড মাঝি পিতার নাম: মঙ্গল মাঝি বাড়ির নং : n0111 বয়স : 43 লিঙ্গ : পুরুষ	ফটো উপলব্ধ
378	IEP1691419	379	KJY2817328	380	IEP1185677
নাম : মমতা সরেন পিতার নাম: রামলাল সরেন বাড়ির নং : সোদপুর বয়স : 30 লিঙ্গ : মহিলা	ফটো উপলব্ধ	নাম : সুনিল মারান্ডী পিতার নাম: সনাতন মারান্ডী বাড়ির নং : n0105 বয়স : 48 লিঙ্গ : পুরুষ	ফটো উপলব্ধ	নাম : লক্ষীন্দর মারান্ডি পিতার নাম: সনাতন মারান্ডি বাড়ির নং : n0105 বয়স : 35 লিঙ্গ : পুরুষ	ফটো উপলব্ধ
381	WB/38/257/543347	382	IEP1968056	383	IEP1828672
নাম : সুখী মারান্ডি স্বামীর নাম: সনাতন মারান্ডি বাড়ির নং : n0105 বয়স : 63 লিঙ্গ : মহিলা	ফটো উপলব্ধ	নাম : সোমবাবু মারান্ডি পিতার নাম: দুখু মারান্ডি বাড়ির নং : n0098 বয়স : 29 লিঙ্গ : পুরুষ	ফটো উপলব্ধ	নাম : লক্ষী বোসকা স্বামীর নাম: হুদু বোসকা বাড়ির নং : n0098 বয়স : 43 লিঙ্গ : মহিলা	ফটো উপলব্ধ
384	KJY3224045	385	IEP1880251	386	IEP0571091
নাম : দুখু মারান্ডী মায়ের নাম: চাঁদমনি মারান্ডী বাড়ির নং : n0098 বয়স : 55 লিঙ্গ : পুরুষ	ফটো উপলব্ধ	নাম : লক্ষীরাম মাঝি পিতার নাম: বধু মাঝি বাড়ির নং : n0106 বয়স : 29 লিঙ্গ : পুরুষ	ফটো উপলব্ধ	নাম : পারবতী মিনাক স্বামীর নাম: বধু মাঝি বাড়ির নং : n0106 বয়স : 55 লিঙ্গ : মহিলা	ফটো উপলব্ধ
387	IEP2726131	388	IEP2374312	389	IEP1968015
নাম : ডায়না মেঝান স্বামীর নাম: লখিরাম মাঝী বাড়ির নং : সোদপুর বয়স : 28 লিঙ্গ : মহিলা	ফটো উপলব্ধ	নাম : শকুন্তলা হংসদা স্বামীর নাম: মহাকান্ত হংসদা বাড়ির নং : নং125 বয়স : 29 লিঙ্গ : মহিলা	ফটো উপলব্ধ	নাম : মহাকান্ত হাঁসদা পিতার নাম: যদু হাঁসদা বাড়ির নং : n0125 বয়স : 33 লিঙ্গ : পুরুষ	ফটো উপলব্ধ
390	WB/38/257/543574	391	KJY2470276	392	WB/38/257/543575
নাম : কৈলাশ হাজরা পিতার নাম: মতী হাজরা বাড়ির নং : n0125 বয়স : 69 লিঙ্গ : পুরুষ	ফটো উপলব্ধ	নাম : জগদীশ প্রসাদ যাদব পিতার নাম: অলকদেও যাদব বাড়ির নং : n0125 বয়স : 74 লিঙ্গ : পুরুষ	ফটো উপলব্ধ	নাম : হেনা হাজরা স্বামীর নাম: কৈলাশ হাজরা বাড়ির নং : n0125 বয়স : 63 লিঙ্গ : মহিলা	ফটো উপলব্ধ
# 393	KJY2470284	394	WB/38/257/543405	395	KJY2197630
নাম : লক্ষী যাদব স্বামীর নাম: জগদীশ প্রসাদ যাদব বাড়ির নং : সোদপুর বয়স : 68 লিঙ্গ : মহিলা	ফটো উপলব্ধ	নাম : জয়নাথ যাদব পিতার নাম: অলগদেও যাদব বাড়ির নং : n0126 বয়স : 69 লিঙ্গ : পুরুষ	ফটো উপলব্ধ	নাম : দেবশীষ যাদব পিতার নাম: জগদীশ যাদব বাড়ির নং : n0125 বয়স : 48 লিঙ্গ : পুরুষ	ফটো উপলব্ধ

বিধানসভা নির্বাচনক্ষেত্রের নং, নাম : 282-কুলটি
ভাগ নং, নাম : 3-পারু ধাওড়া

396 নাম : ছোটকা হাজরা পিতার নাম : কৈলাশ হাজরা বাড়ির নং : n0125 বয়স : 39 লিঙ্গ : পুরুষ	KJY2817294 ফটো উপলব্ধ	397 নাম : সুমিত্রা শাহ পিতার নাম : নাগেশ্বর শাহ বাড়ির নং : 318 বয়স : 25 লিঙ্গ : মহিলা	IEP2374262 ফটো উপলব্ধ	Q 398 নাম : রণজিত মাঝী পিতার নাম : ভাসু মাঝী বাড়ির নং : সোড়পুৰ বয়স : 25 লিঙ্গ : পুরুষ	IEP2367308 ফটো উপলব্ধ
399 নাম : বসু সরেন পিতার নাম : মনু সরেন বাড়ির নং : n0129 বয়স : 58 লিঙ্গ : পুরুষ	WB/38/257/543235 ফটো উপলব্ধ	400 নাম : চাঁদমনি সরেন স্বামীর নাম : বসু সরেন বাড়ির নং : n0129 বয়স : 52 লিঙ্গ : মহিলা	WB/38/257/543245 ফটো উপলব্ধ	401 নাম : দিলীপ টুডু পিতার নাম : সুফল টুডু বাড়ির নং : n0102 বয়স : 40 লিঙ্গ : পুরুষ	KJY2817260 ফটো উপলব্ধ
402 নাম : বাসন্তী টুডু পিতার নাম : সুফল টুডু বাড়ির নং : n0102 বয়স : 34 লিঙ্গ : মহিলা	IEP1828631 ফটো উপলব্ধ	403 নাম : সুকলাল টুডু পিতার নাম : হোপনা টুডু বাড়ির নং : n0102 বয়স : 53 লিঙ্গ : পুরুষ	WB/38/257/543201 ফটো উপলব্ধ	404 নাম : মালতী হাঁসদা স্বামীর নাম : বিজয় হাঁসদা বাড়ির নং : n0102 বয়স : 67 লিঙ্গ : মহিলা	WB/38/257/543523 ফটো উপলব্ধ
405 নাম : লখীন্দর হাঁসদা পিতার নাম : বিজয় হাঁসদা বাড়ির নং : n0102 বয়স : 49 লিঙ্গ : পুরুষ	KJY2470037 ফটো উপলব্ধ	406 নাম : শ্যাম হাঁসদা পিতার নাম : বিজয় হাঁসদা বাড়ির নং : n0102 বয়স : 38 লিঙ্গ : পুরুষ	KJY3224086 ফটো উপলব্ধ	407 নাম : হীরালাল হাঁসদা পিতার নাম : বিজয় হাঁসদা বাড়ির নং : n0102 বয়স : 36 লিঙ্গ : পুরুষ	KJY3224052 ফটো উপলব্ধ
408 নাম : গোবিন্দা হাঁসদা পিতার নাম : বিজয় হাঁসদা বাড়ির নং : n0102 বয়স : 31 লিঙ্গ : পুরুষ	IEP1691260 ফটো উপলব্ধ	409 নাম : সানি টুডু স্বামীর নাম : সুখলাল টুডু বাড়ির নং : n0102 বয়স : 42 লিঙ্গ : মহিলা	IEP1828599 ফটো উপলব্ধ	410 নাম : পার্বতী হেমব্রম স্বামীর নাম : নুনলাল হেমব্রম বাড়ির নং : n0128 বয়স : 40 লিঙ্গ : মহিলা	IEP1691336 ফটো উপলব্ধ
411 নাম : অঞ্জলী হেমব্রম স্বামীর নাম : হিরালাল হেমব্রম বাড়ির নং : n0128 বয়স : 33 লিঙ্গ : মহিলা	IEP1691328 ফটো উপলব্ধ	412 নাম : জসি সোরেন স্বামীর নাম : সুনীল সোরেন বাড়ির নং : n0128 বয়স : 38 লিঙ্গ : মহিলা	IEP1691401 ফটো উপলব্ধ	413 নাম : অনিতা হাঁসদা পিতার নাম : শিবলাল হাঁসদা বাড়ির নং : n0128 বয়স : 37 লিঙ্গ : মহিলা	IEP1185800 ফটো উপলব্ধ
414 নাম : সুকুমনি হাঁসদা স্বামীর নাম : শিবলাল হাঁসদা বাড়ির নং : n0128 বয়স : 62 লিঙ্গ : মহিলা	KJY2470334 ফটো উপলব্ধ	415 নাম : পানি হাঁসদা স্বামীর নাম : গৌর হাঁসদা বাড়ির নং : n0116 বয়স : 49 লিঙ্গ : মহিলা	KJY2470128 ফটো উপলব্ধ	416 নাম : ছোট সুকুমনি হাঁসদা স্বামীর নাম : হাপনা হাঁসদা বাড়ির নং : n0104 বয়স : 56 লিঙ্গ : মহিলা	WB/38/257/543540 ফটো উপলব্ধ
417 নাম : সাহেবরাম হাঁসদা পিতার নাম : হপনা হাঁসদা বাড়ির নং : n0104 বয়স : 36 লিঙ্গ : পুরুষ	IEP1185669 ফটো উপলব্ধ	418 নাম : লক্ষীকান্ত হাঁসদা পিতার নাম : যদু হাঁসদা বাড়ির নং : n0104 বয়স : 46 লিঙ্গ : পুরুষ	KJY1303304 ফটো উপলব্ধ	419 নাম : সরস্বতী হাঁসদা স্বামীর নাম : যদু হাঁসদা বাড়ির নং : n0104 বয়স : 59 লিঙ্গ : মহিলা	KJY1304096 ফটো উপলব্ধ
420 নাম : নরেন হাঁসদা পিতার নাম : দেবীলাল হাঁসদা বাড়ির নং : n0101 বয়স : 57 লিঙ্গ : পুরুষ	WB/38/257/543359 ফটো উপলব্ধ	421 নাম : সুনিতা হাঁসদা স্বামীর নাম : রবীন্দ্র হাঁসদা বাড়ির নং : n0100 বয়স : 36 লিঙ্গ : মহিলা	IEP1828573 ফটো উপলব্ধ	422 নাম : সুরোজী হাঁসদা স্বামীর নাম : লক্ষীকান্ত হাঁসদা বাড়ির নং : n0100 বয়স : 39 লিঙ্গ : মহিলা	IEP1691302 ফটো উপলব্ধ
423 নাম : শোভা হাঁসদা স্বামীর নাম : শশীন্দ্র হাঁসদা বাড়ির নং : n0100 বয়স : 39 লিঙ্গ : মহিলা	IEP1828581 ফটো উপলব্ধ	424 নাম : লালো নোনিয়া স্বামীর নাম : উমেশ নোনিয়া বাড়ির নং : n0100 বয়স : 48 লিঙ্গ : মহিলা	IEP1828540 ফটো উপলব্ধ	425 নাম : উমেশ নুনিয়া পিতার নাম : লক্ষন নুনিয়া বাড়ির নং : n0100 বয়স : 53 লিঙ্গ : পুরুষ	IEP1691286 ফটো উপলব্ধ

426	IEP1314327	নাম : রবীন্দ্র হাঁসদা পিতার নাম: রামলাল হাঁসদা বাড়ির নং : n0100 বয়স : 36 লিঙ্গ : পুরুষ	ফটো উপলব্ধ	427	IEP1314335	নাম : শনিচার হাঁসদা পিতার নাম: রামলাল হাঁসদা বাড়ির নং : n0100 বয়স : 46 লিঙ্গ : পুরুষ	ফটো উপলব্ধ	428	KJY2470391	নাম : চাঁদমনি হাঁসদা স্বামীর নাম: রামলাল হাঁসদা বাড়ির নং : n0100 বয়স : 57 লিঙ্গ : মহিলা	ফটো উপলব্ধ
429	IEP1691377	নাম : রানী মাঝিয়া স্বামীর নাম: জিতেন মাঝি বাড়ির নং : n0116 বয়স : 41 লিঙ্গ : মহিলা	ফটো উপলব্ধ	430	IEP1968031	নাম : সুমিতা টুডু স্বামীর নাম: দিলীপ টুডু বাড়ির নং : n0102 বয়স : 31 লিঙ্গ : মহিলা	ফটো উপলব্ধ	431	IEP1968049	নাম : ববিতা হাঁসদা স্বামীর নাম: শশী হাঁসদা বাড়ির নং : n0102 বয়স : 32 লিঙ্গ : মহিলা	ফটো উপলব্ধ
432	IEP2370880	নাম : মিটু হাঁসদা মায়ের নাম: সরস্বতী হাঁসদা বাড়ির নং : N0104 বয়স : 27 লিঙ্গ : পুরুষ	ফটো উপলব্ধ	433	IEP2543601	নাম : লক্ষ্মী হাঁসদা স্বামীর নাম: সুনীল হাঁসদা বাড়ির নং : এন0104 বয়স : 41 লিঙ্গ : মহিলা	ফটো উপলব্ধ	434	IEP2444065	নাম : মুকেশ টুডু পিতার নাম: সুকু টুডু বাড়ির নং : এন0102 বয়স : 26 লিঙ্গ : পুরুষ	ফটো উপলব্ধ
435	IEP2366870	নাম : রাজু হাঁসদা পিতার নাম: সনাতন হাঁসদা বাড়ির নং : N0101 বয়স : 38 লিঙ্গ : পুরুষ	ফটো উপলব্ধ	436	IEP2367506	নাম : সাধনা হাঁসদা স্বামীর নাম: সাহেবরাম হাঁসদা বাড়ির নং : N0019 বয়স : 30 লিঙ্গ : মহিলা	ফটো উপলব্ধ	437	IEP2370922	নাম : ধনঞ্জয় হাঁসদা মায়ের নাম: পাণী হাঁসদা বাড়ির নং : N0116 বয়স : 27 লিঙ্গ : পুরুষ	ফটো উপলব্ধ
438	IEP2367464	নাম : হোপনী টুডু স্বামীর নাম: মঙ্গল টুডু বাড়ির নং : N0019 বয়স : 29 লিঙ্গ : মহিলা	ফটো উপলব্ধ	439	IEP2306736	নাম : নীলমণি মেবাইন স্বামীর নাম: সুপাল মাঝী বাড়ির নং : n0102 বয়স : 57 লিঙ্গ : মহিলা	ফটো উপলব্ধ	440	KJY2817278	নাম : লক্ষণ টুডু পিতার নাম: সুফল টুডু বাড়ির নং : n0102 বয়স : 31 লিঙ্গ : পুরুষ	ফটো উপলব্ধ
441	IEP2369668	নাম : সুস্মিতা হাঁসদা স্বামীর নাম: রাজু হাঁসদা বাড়ির নং : N0101 বয়স : 26 লিঙ্গ : মহিলা	ফটো উপলব্ধ	442	IEP2366805	নাম : সুভাষা হাঁসদা পিতার নাম: সনাতন হাঁসদা বাড়ির নং : N0087 বয়স : 24 লিঙ্গ : পুরুষ	ফটো উপলব্ধ	443	IEP1968122	নাম : প্রতিমা বাস্কো পিতার নাম: লক্ষণ মারান্ডি বাড়ির নং : n0107 বয়স : 33 লিঙ্গ : মহিলা	ফটো উপলব্ধ
444	WB/38/257/543268	নাম : সনদী হেমব্রম স্বামীর নাম: সোনা হেমব্রম বাড়ির নং : n0109 বয়স : 72 লিঙ্গ : মহিলা	ফটো উপলব্ধ	445	IEP1185792	নাম : রমনী হেমব্রম পিতার নাম: হীরালাল হেমব্রম বাড়ির নং : n0124 বয়স : 36 লিঙ্গ : মহিলা	ফটো উপলব্ধ	446	WB/38/257/543346	নাম : তুলসী হেমব্রম স্বামীর নাম: হীরালাল হেমব্রম বাড়ির নং : n0124 বয়স : 57 লিঙ্গ : মহিলা	ফটো উপলব্ধ
447	IEP1828649	নাম : কৃষ্ণা হেমব্রম পিতার নাম: ম্যানেজার হেমব্রম বাড়ির নং : n0124 বয়স : 32 লিঙ্গ : পুরুষ	ফটো উপলব্ধ	448	KJY3224060	নাম : রহিত হেমব্রম পিতার নাম: ম্যানেজার হেমব্রম বাড়ির নং : n0124 বয়স : 38 লিঙ্গ : পুরুষ	ফটো উপলব্ধ	449	KJY2470474	নাম : রুপী হেমব্রম স্বামীর নাম: ম্যানেজার হেমব্রম বাড়ির নং : n0124 বয়স : 57 লিঙ্গ : মহিলা	ফটো উপলব্ধ
450	KJY2470466	নাম : ম্যানেজার হেমব্রম পিতার নাম: বৃধ হেমব্রম বাড়ির নং : n0124 বয়স : 63 লিঙ্গ : পুরুষ	ফটো উপলব্ধ	451	IEP1185685	নাম : রবি হেমব্রম পিতার নাম: সোনা হেমব্রম বাড়ির নং : n0109 বয়স : 37 লিঙ্গ : পুরুষ	ফটো উপলব্ধ	452	IEP1185693	নাম : মুখি হেমব্রম পিতার নাম: সোনা হেমব্রম বাড়ির নং : n0109 বয়স : 41 লিঙ্গ : মহিলা	ফটো উপলব্ধ
453	KJY2941193	নাম : হিরালাল হেমব্রম পিতার নাম: সোনা হেমব্রম বাড়ির নং : n0109 বয়স : 43 লিঙ্গ : পুরুষ	ফটো উপলব্ধ	454	KJY2470433	নাম : নুনুলাল হেমব্রম পিতার নাম: সোনা হেমব্রম বাড়ির নং : n0109 বয়স : 44 লিঙ্গ : পুরুষ	ফটো উপলব্ধ	455	KJY2470425	নাম : চুড়ামনি হেমব্রম পিতার নাম: সোনা হেমব্রম বাড়ির নং : n0109 বয়স : 49 লিঙ্গ : মহিলা	ফটো উপলব্ধ

456	WB/38/257/543731	ফটো উপলব্ধ
নাম : শ্রীমতি হেমব্রম পিতার নাম: লক্ষীরাম হেমব্রম বাড়ির নং : n0107 বয়স : 63 লিঙ্গ : মহিলা		

457	KJY2817286	ফটো উপলব্ধ
নাম : রবিদাস হেমব্রম পিতার নাম: হীরালাল হেমব্রম বাড়ির নং : n0109 বয়স : 38 লিঙ্গ : পুরুষ		

458	WB/38/257/543400	ফটো উপলব্ধ
নাম : পরমেশ্বর হেমব্রম পিতার নাম: বুধু হেমব্রম বাড়ির নং : n0124 বয়স : 49 লিঙ্গ : পুরুষ		

459	IEP1968163	ফটো উপলব্ধ
নাম : পরেশ হেমব্রম পিতার নাম: হিরালাল হেমব্রম বাড়ির নং : n0124 বয়স : 31 লিঙ্গ : পুরুষ		

460	IEP2783983	ফটো উপলব্ধ
নাম : শ্রিমোতী মারাজি স্বামীর নাম: সুব্রজ মারাজি বাড়ির নং : সৌদপুর বয়স : 21 লিঙ্গ : মহিলা		

বিধানসভা নির্বাচনক্ষেত্রের নং, নাম : 282-কুলটি
ভাগ নং, নাম : 4-সোদপুর কারখানা পান দোকান

461 নাম : মীরা দেবী স্বামীর নাম : রাজেন্দ্র প্রসাদ সাউ বাড়ির নং : n0152 বয়স : 69 লিঙ্গ : মহিলা	WB/38/257/543476 ফটো উপলব্ধ	462 নাম : রাজেন্দ্র প্রসাদ সাউ পিতার নাম : রাম প্রসাদ সাউ বাড়ির নং : n0152 বয়স : 68 লিঙ্গ : পুরুষ	WB/38/257/543466 ফটো উপলব্ধ	463 নাম : শাহাজাহান খাতুন স্বামীর নাম : আসরফ খান বাড়ির নং : n0138 বয়স : 59 লিঙ্গ : মহিলা	WB/38/257/543276 ফটো উপলব্ধ
464 নাম : সারফারাজ খান পিতার নাম : আসরফ খান বাড়ির নং : n0138 বয়স : 42 লিঙ্গ : পুরুষ	KJY3149812 ফটো উপলব্ধ	465 নাম : আফসানা খাতুন পিতার নাম : আসরফ খান বাড়ির নং : n0138 বয়স : 36 লিঙ্গ : মহিলা	IEP1314459 ফটো উপলব্ধ	466 নাম : গুলশান খাতুন পিতার নাম : আসরফ খান বাড়ির নং : n0138 বয়স : 36 লিঙ্গ : মহিলা	IEP1314368 ফটো উপলব্ধ
467 নাম : আফরোজ খান পিতার নাম : আসরফ খান বাড়ির নং : n0138 বয়স : 35 লিঙ্গ : পুরুষ	IEP1314392 ফটো উপলব্ধ	468 নাম : নাজিয়া খাতুন পিতার নাম : ওসমান খান বাড়ির নং : বী/33/এচ/4 বয়স : 38 লিঙ্গ : মহিলা	IEP1968296 ফটো উপলব্ধ	469 নাম : মহজিদা বেগম স্বামীর নাম : আনোয়ার বাড়ির নং : n0142 বয়স : 56 লিঙ্গ : মহিলা	WB/38/257/543654 ফটো উপলব্ধ
470 নাম : অমন মিঞা পিতার নাম : আনোয়ার মিঞা বাড়ির নং : n0142 বয়স : 31 লিঙ্গ : পুরুষ	IEP1828979 ফটো উপলব্ধ	471 নাম : চাঁদ মিঞা পিতার নাম : আনোয়ার মিঞা বাড়ির নং : n0142 বয়স : 31 লিঙ্গ : পুরুষ	IEP1828714 ফটো উপলব্ধ	472 নাম : মিঠু সিংহ পিতার নাম : দর্শন সিংহ বাড়ির নং : সোডেপুর বয়স : 46 লিঙ্গ : পুরুষ	IEP2576320 ফটো উপলব্ধ
Q 473 নাম : মলকিত সিংহ পিতার নাম : বলদেব সিংহ বাড়ির নং : সোডেপুর 7নং বয়স : 39 লিঙ্গ : পুরুষ	KJY3224169 ফটো উপলব্ধ	Q 474 নাম : অক্ষয় চৌধুরী পিতার নাম : অভৈদ্যানন্দ চৌধুরী বাড়ির নং : বয়স : 34 লিঙ্গ : পুরুষ	IEP1968312 ফটো উপলব্ধ	475 নাম : মকসুদ আনসারী মায়ের নাম : আশোয়ার আনসারী বাড়ির নং : n0142 বয়স : 32 লিঙ্গ : পুরুষ	IEP1968171 ফটো উপলব্ধ
476 নাম : হরজিন্দর সিং পিতার নাম : বলদেব সিং বাড়ির নং : n0207 বয়স : 46 লিঙ্গ : পুরুষ	IEP1563451 ফটো উপলব্ধ	477 নাম : রাজকাউর সিং স্বামীর নাম : যশবীর সিং বাড়ির নং : n0207 বয়স : 55 লিঙ্গ : মহিলা	KJY2941433 ফটো উপলব্ধ	478 নাম : রবি কৌর পিতার নাম : বলদেব সিং বাড়ির নং : n0207 বয়স : 45 লিঙ্গ : মহিলা	KJY3224151 ফটো উপলব্ধ
479 নাম : হরজিত সিং পিতার নাম : বলদেব সিং বাড়ির নং : n0207 বয়স : 42 লিঙ্গ : পুরুষ	KJY3224177 ফটো উপলব্ধ	480 নাম : নওসাদ মিঞা পিতার নাম : আনোয়ার মিঞা বাড়ির নং : n0142 বয়স : 36 লিঙ্গ : পুরুষ	IEP1968346 ফটো উপলব্ধ	481 নাম : ইকবাল মিঞা পিতার নাম : আনোয়ার মিঞা বাড়ির নং : n0142 বয়স : 38 লিঙ্গ : পুরুষ	IEP1968353 ফটো উপলব্ধ
482 নাম : মনপ্রীত কউর স্বামীর নাম : হরজিন্দর সিং বাড়ির নং : সোডেপুর বয়স : 29 লিঙ্গ : মহিলা	IEP2576338 ফটো উপলব্ধ	483 নাম : মনদীপ সিং পিতার নাম : যশবীর সিং বাড়ির নং : N0256 বয়স : 24 লিঙ্গ : পুরুষ	IEP2370799 ফটো উপলব্ধ	484 নাম : হারদীপ কউর পিতার নাম : যশবীর সিং বাড়ির নং : N0256 বয়স : 26 লিঙ্গ : মহিলা	IEP2369569 ফটো উপলব্ধ
485 নাম : রবি কুমার অন্যান্য : কামানু ভূইয়া বাড়ির নং : এস/এ/ভোলা ভূইয়া বয়স : 24 লিঙ্গ : পুরুষ	IEP2638930 ফটো উপলব্ধ	486 নাম : মমতা কর্মকার স্বামীর নাম : করুণাময় কর্মকার বাড়ির নং : n0181 বয়স : 64 লিঙ্গ : মহিলা	KJY2470565 ফটো উপলব্ধ	487 নাম : উৎসব কর্মকার মায়ের নাম : শম্পা কর্মকার বাড়ির নং : n0181 বয়স : 38 লিঙ্গ : পুরুষ	IEP0571604 ফটো উপলব্ধ
488 নাম : রীতু কর্মকার পিতার নাম : করুণাময় কর্মকার বাড়ির নং : n0181 বয়স : 32 লিঙ্গ : মহিলা	IEP1563535 ফটো উপলব্ধ	489 নাম : কাজলী কর্মকার স্বামীর নাম : অসীম চন্দ্র কর্মকার বাড়ির নং : n0177 বয়স : 61 লিঙ্গ : মহিলা	WB/38/257/543377 ফটো উপলব্ধ	490 নাম : মনোজ কর্মকার পিতার নাম : পঞ্চানন কর্মকার বাড়ির নং : n0354 বয়স : 35 লিঙ্গ : পুরুষ	IEP1067859 ফটো উপলব্ধ

বিধানসভা নির্বাচনক্ষেত্রের নং, নাম : 282-কুলটি
ভাগ নং, নাম : 4-সোদপুর কারখানা পান দোকান

491 নাম : অর্পিতা কর্মকার পিতার নাম: অসীম চন্দ্র কর্মকার বাড়ির নং : n0177 বয়স : 36 লিঙ্গ : মহিলা	IEP1185966 ফটো উপলব্ধ	492 নাম : অনন্ত কর্মকার পিতার নাম: কালীপদ কর্মকার বাড়ির নং : n0177 বয়স : 52 লিঙ্গ : পুরুষ	KJY1304526 ফটো উপলব্ধ	493 নাম : করুণাময় কর্মকার পিতার নাম: পঞ্চানন কর্মকার বাড়ির নং : n0181 বয়স : 74 লিঙ্গ : পুরুষ	WB/38/257/543629 ফটো উপলব্ধ
494 নাম : বিশ্বনাথ কর্মকার পিতার নাম: নিরোধ বরন কর্মকার বাড়ির নং : n0190 বয়স : 56 লিঙ্গ : পুরুষ	WB/38/257/543361 ফটো উপলব্ধ	495 নাম : মৌসুমী কর্মকার স্বামীর নাম: বিশ্বনাথ কর্মকার বাড়ির নং : n0190 বয়স : 45 লিঙ্গ : মহিলা	KJY2198000 ফটো উপলব্ধ	496 নাম : অসীম চন্দ্র কর্মকার পিতার নাম: কালীপদ কর্মকার বাড়ির নং : n0177 বয়স : 75 লিঙ্গ : পুরুষ	WB/38/257/543376 ফটো উপলব্ধ
497 নাম : পদ্মিনী কর্মকার স্বামীর নাম: মনোজ কর্মকার বাড়ির নং : n0162 বয়স : 35 লিঙ্গ : মহিলা	IEP1968320 ফটো উপলব্ধ	498 নাম : আশা কর্মকার স্বামীর নাম: পঞ্চানন কর্মকার বাড়ির নং : n0355 বয়স : 57 লিঙ্গ : মহিলা	WB/38/257/540292 ফটো উপলব্ধ	499 নাম : সাহিনা খাতুন স্বামীর নাম: নৌসাদ খান বাড়ির নং : n0177 বয়স : 38 লিঙ্গ : মহিলা	IEP1968288 ফটো উপলব্ধ
500 নাম : আমির খান পিতার নাম: হামিদ খান বাড়ির নং : n0161 বয়স : 35 লিঙ্গ : পুরুষ	IEP1314426 ফটো উপলব্ধ	501 নাম : মহঃ সাবির পিতার নাম: আব্দুল কাদির বাড়ির নং : n0161 বয়স : 53 লিঙ্গ : পুরুষ	WB/38/257/543599 ফটো উপলব্ধ	502 নাম : শাহিন বেগম স্বামীর নাম: মহম্মদ সাববির বাড়ির নং : n0161 বয়স : 43 লিঙ্গ : মহিলা	KJY3149796 ফটো উপলব্ধ
503 নাম : মৈমুননিশা স্বামীর নাম: আব্দুল কাদির বাড়ির নং : n0161 বয়স : 71 লিঙ্গ : মহিলা	IEP2444669 ফটো উপলব্ধ	504 নাম : মহম্মদ সাহির পিতার নাম: মহম্মদ সাবির বাড়ির নং : n0161 বয়স : 23 লিঙ্গ : পুরুষ	IEP2442937 ফটো উপলব্ধ	505 নাম : গজালা খাতুন পিতার নাম: ইসরাইল খান বাড়ির নং : n0140 বয়স : 29 লিঙ্গ : মহিলা	IEP1968379 ফটো উপলব্ধ
506 নাম : রুকসার খাতুন পিতার নাম: ইজরাইল খান বাড়ির নং : n0140 বয়স : 32 লিঙ্গ : মহিলা	IEP1563501 ফটো উপলব্ধ	507 নাম : আফতাব খান অন্যান্য: ইসরাইল খান বাড়ির নং : N0140 বয়স : 37 লিঙ্গ : পুরুষ	IEP2366896 ফটো উপলব্ধ	508 নাম : সাহিনা খাতুন পিতার নাম: মোহম্মদ মুসরাম খান বাড়ির নং : N0139 বয়স : 24 লিঙ্গ : মহিলা	IEP2367399 ফটো উপলব্ধ
509 নাম : মহঃ তনবীর খান পিতার নাম: মহঃ ইসরাইল খান বাড়ির নং : n0140 বয়স : 29 লিঙ্গ : পুরুষ	IEP1185859 ফটো উপলব্ধ	510 নাম : মারিয়াম খাতুন পিতার নাম: ইজরায়েল খান বাড়ির নং : n0140 বয়স : 36 লিঙ্গ : মহিলা	IEP1185842 ফটো উপলব্ধ	511 নাম : মোহম্মদ ইমামুদ্দিন খান পিতার নাম: সেলিম খান বাড়ির নং : n0136 বয়স : 22 লিঙ্গ : পুরুষ	IEP1828755 ফটো উপলব্ধ
512 নাম : মনোয়ার খান পিতার নাম: সেলিম খান বাড়ির নং : n0136 বয়স : 29 লিঙ্গ : পুরুষ	IEP1828748 ফটো উপলব্ধ	513 নাম : নাওসাদ খান পিতার নাম: ওসমান খান বাড়ির নং : n0137 বয়স : 45 লিঙ্গ : পুরুষ	KJY2470516 ফটো উপলব্ধ	514 নাম : ইসরায়েল খান পিতার নাম: ওসমান খান বাড়ির নং : n0140 বয়স : 63 লিঙ্গ : পুরুষ	WB/38/257/543409 ফটো উপলব্ধ
515 নাম : আজমুন খাতুন স্বামীর নাম: ওসমান খান বাড়ির নং : n0137 বয়স : 55 লিঙ্গ : মহিলা	KJY2470490 ফটো উপলব্ধ	516 নাম : ভক্তি গড়াই স্বামীর নাম: হিরালাল গড়াই বাড়ির নং : n0137 বয়স : 46 লিঙ্গ : মহিলা	IEP2543031 ফটো উপলব্ধ	517 নাম : হিরালাল গড়াই পিতার নাম: হিরালাল গড়াই বাড়ির নং : n0137 বয়স : 51 লিঙ্গ : পুরুষ	IEP2542983 ফটো উপলব্ধ
518 নাম : মেনকা গরাই স্বামীর নাম: নিতাই গরাই বাড়ির নং : n0168 বয়স : 57 লিঙ্গ : মহিলা	KJY2470672 ফটো উপলব্ধ	519 নাম : অক্ষয় গরাই পিতার নাম: নিতাই গরাই বাড়ির নং : n0168 বয়স : 36 লিঙ্গ : পুরুষ	IEP0571737 ফটো উপলব্ধ	520 নাম : টুম্পা গরাই স্বামীর নাম: অক্ষয় গরাই বাড়ির নং : n0168 বয়স : 30 লিঙ্গ : মহিলা	IEP2076511 ফটো উপলব্ধ

বিধানসভা নির্বাচনক্ষেত্রের নং, নাম : 282-কুলটি
ভাগ নং, নাম : 4-সোদপুর কারখানা পান দোকান

521 নাম : সোদপুর সোদপুর সোদপুর স্বামীর নাম : প্রভাস মিত্রনিয়োগী বাড়ির নং : n0197 বয়স : 43 লিঙ্গ : মহিলা	KJY2198380 ফটো উপলব্ধ	522 নাম : সুভাষ মিত্র নিয়োগী পিতার নাম : বিশ্বনাথ মিত্র নিয়োগী বাড়ির নং : n0197 বয়স : 59 লিঙ্গ : পুরুষ	IEP2294460 ফটো উপলব্ধ	523 নাম : রুবী চ্যাটার্জী স্বামীর নাম : শিবদাস চ্যাটার্জী বাড়ির নং : n0197 বয়স : 69 লিঙ্গ : মহিলা	WB/38/257/543338 ফটো উপলব্ধ
524 নাম : আনোয়ার মিয়া পিতার নাম : রহমান মিয়া বাড়ির নং : n0197 বয়স : 61 লিঙ্গ : পুরুষ	WB/38/257/543294 ফটো উপলব্ধ	525 নাম : সোমজয় চ্যাটার্জী পিতার নাম : শিবদাস চ্যাটার্জী বাড়ির নং : n0197 বয়স : 42 লিঙ্গ : পুরুষ	KJY2470920 ফটো উপলব্ধ	526 নাম : সোদপুর সোদপুর সোদপুর পিতার নাম : বিশ্বনাথ মিত্রনিয়োগী বাড়ির নং : n0197 বয়স : 54 লিঙ্গ : পুরুষ	IEP2498368 ফটো উপলব্ধ
527 নাম : স্বপ্না চৌধুরী স্বামীর নাম : অভ্যেদানন্দ চৌধুরী বাড়ির নং : n0352 বয়স : 60 লিঙ্গ : মহিলা	WB/38/257/561404 ফটো উপলব্ধ	528 নাম : সুশীল চৌহান পিতার নাম : সীতারাম চৌহান বাড়ির নং : n0183 বয়স : 63 লিঙ্গ : পুরুষ	KJY2198067 ফটো উপলব্ধ	529 নাম : অনিতাদেবী চৌহান স্বামীর নাম : সুশীল কুমার চৌহান বাড়ির নং : n0183 বয়স : 56 লিঙ্গ : মহিলা	KJY2198075 ফটো উপলব্ধ
530 নাম : সুমিতা কুমারী চৌহান পিতার নাম : সুশীল কুমার চৌহান বাড়ির নং : n0183 বয়স : 40 লিঙ্গ : মহিলা	KJY2817401 ফটো উপলব্ধ	531 নাম : রবি কুমার চৌহান পিতার নাম : সুশীল কুমার চৌহান বাড়ির নং : n0183 বয়স : 32 লিঙ্গ : পুরুষ	IEP1067891 ফটো উপলব্ধ	532 নাম : কিশন কুমার চৌহান পিতার নাম : সুশীল কুমার চৌহান বাড়ির নং : n0183 বয়স : 34 লিঙ্গ : পুরুষ	KJY2817344 ফটো উপলব্ধ
533 নাম : রাজকুমারী দেবী স্বামীর নাম : রমিজুত মাহাতো বাড়ির নং : সোদপুর বয়স : 36 লিঙ্গ : মহিলা	IEP1691500 ফটো উপলব্ধ	534 নাম : উত্তম কুমার বাঁ পিতার নাম : রুপনারায়ন বাঁ বাড়ির নং : n0132 বয়স : 49 লিঙ্গ : পুরুষ	KJY2470714 ফটো উপলব্ধ	535 নাম : উষা বাঁ স্বামীর নাম : উত্তম কুমার বাঁ বাড়ির নং : n0135 বয়স : 43 লিঙ্গ : মহিলা	KJY2470706 ফটো উপলব্ধ
536 নাম : আশা পাশোয়ান স্বামীর নাম : সুরেশ পাশোয়ান বাড়ির নং : n0331 বয়স : 31 লিঙ্গ : মহিলা	IEP1968304 ফটো উপলব্ধ	537 নাম : সতেন্দ্র ঠাকুর পিতার নাম : রমিজুত ঠাকুর বাড়ির নং : n0331 বয়স : 45 লিঙ্গ : পুরুষ	IEP1829001 ফটো উপলব্ধ	538 নাম : নিশা পাশোয়ান পিতার নাম : সুরেশ পাশোয়ান বাড়ির নং : n0331 বয়স : 29 লিঙ্গ : মহিলা	IEP1968205 ফটো উপলব্ধ
539 নাম : অরবিন্দ তুরি পিতার নাম : রামলালা তুরি বাড়ির নং : n0212 বয়স : 34 লিঙ্গ : পুরুষ	IEP1314483 ফটো উপলব্ধ	540 নাম : মালতি তুরি স্বামীর নাম : মলিন তুরি বাড়ির নং : n0308 বয়স : 68 লিঙ্গ : মহিলা	KJY2460921 ফটো উপলব্ধ	541 নাম : দিলীপ তুরি পিতার নাম : দেবলাল তুরি বাড়ির নং : n0166 বয়স : 58 লিঙ্গ : পুরুষ	IEP1828730 ফটো উপলব্ধ
542 নাম : রামকিষন তুরী পিতার নাম : প্রসাদী তুরী বাড়ির নং : n0166 বয়স : 57 লিঙ্গ : পুরুষ	KJY1303775 ফটো উপলব্ধ	543 নাম : গীতা তুরী স্বামীর নাম : রামকিষন তুরী বাড়ির নং : n0166 বয়স : 51 লিঙ্গ : মহিলা	KJY1303783 ফটো উপলব্ধ	Q 544 নাম : রোশনী কুমারী তুরী পিতার নাম : রাম কিষন তুরী বাড়ির নং : বয়স : 31 লিঙ্গ : মহিলা	IEP1691484 ফটো উপলব্ধ
545 নাম : অশোক কুমার তুরী পিতার নাম : মলিন তুরী বাড়ির নং : n0310 বয়স : 42 লিঙ্গ : পুরুষ	KJY2460939 ফটো উপলব্ধ	546 নাম : অক্ষিত রাম পিতার নাম : পবিত্র রাম বাড়ির নং : N0166 বয়স : 24 লিঙ্গ : পুরুষ	IEP2366763 ফটো উপলব্ধ	547 নাম : অদিত কুমার তুরি পিতার নাম : রাম কিষণ তুরি বাড়ির নং : N0166 বয়স : 25 লিঙ্গ : পুরুষ	IEP2370906 ফটো উপলব্ধ
548 নাম : নেহা রাম পিতার নাম : পবিত্র রাম বাড়ির নং : N0166 বয়স : 27 লিঙ্গ : মহিলা	IEP2369544 ফটো উপলব্ধ	549 নাম : রানী তুরী পিতার নাম : দিলীপ তুরী বাড়ির নং : এন0065 বয়স : 25 লিঙ্গ : মহিলা	IEP2443299 ফটো উপলব্ধ	550 নাম : গ্লোরিয়া দাস পিতার নাম : শ্যামল দাস বাড়ির নং : n0206 বয়স : 41 লিঙ্গ : মহিলা	IEP1828839 ফটো উপলব্ধ

বিধানসভা নির্বাচনক্ষেত্রের নং, নাম : 282-কুলটি
ভাগ নং, নাম : 4-সোদপুর কারখানা পান দোকান

551	KJY2470763	ফটো উপলব্ধ	552	KJY2817427	ফটো উপলব্ধ	553	IEP1563493	ফটো উপলব্ধ
নাম : রেবিকা দাস স্বামীর নাম: শ্যামল দাস বাড়ির নং : n0206 বয়স : 68 লিঙ্গ : মহিলা			নাম : প্রিতি দাস পিতার নাম: শ্যামল দাস বাড়ির নং : n0206 বয়স : 39 লিঙ্গ : মহিলা			নাম : জেনিফার দাস পিতার নাম: শ্যামল দাস বাড়ির নং : n0206 বয়স : 33 লিঙ্গ : মহিলা		
554	IEP1828862	ফটো উপলব্ধ	555	IEP1828854	ফটো উপলব্ধ	556	KJY1304054	ফটো উপলব্ধ
নাম : রীতা দেবী স্বামীর নাম: রবিন্দ্র দেবী বাড়ির নং : n0324 বয়স : 36 লিঙ্গ : মহিলা			নাম : রাম অযোধ্যা যাদব পিতার নাম: রামেশ্বর যাদব বাড়ির নং : n0196 বয়স : 52 লিঙ্গ : পুরুষ			নাম : নুরুন নীশা স্বামীর নাম: সলিম খান বাড়ির নং : n0184 বয়স : 65 লিঙ্গ : মহিলা		
557	KJY3149713	ফটো উপলব্ধ	558	KJY3149861	ফটো উপলব্ধ	559	IEP1828722	ফটো উপলব্ধ
নাম : তারাম্ম খাতুন পিতার নাম: সেলিম খান বাড়ির নং : n0184 বয়স : 43 লিঙ্গ : মহিলা			নাম : জাভেদ খান পিতার নাম: সেলিম খান বাড়ির নং : n0184 বয়স : 40 লিঙ্গ : পুরুষ			নাম : রামজি তুরি পিতার নাম: প্রসাদি তুরি বাড়ির নং : n0184 বয়স : 35 লিঙ্গ : পুরুষ		
560	WB/38/257/525274	ফটো উপলব্ধ	561	KJY2454981	ফটো উপলব্ধ	562	KJY2470805	ফটো উপলব্ধ
নাম : রবি শঙ্কর প্রসাদ পিতার নাম: আমীর চন্দ প্রসাদ বাড়ির নং : n0350 বয়স : 55 লিঙ্গ : পুরুষ			নাম : সঞ্জু প্রসাদ পিতার নাম: রবিশঙ্কর প্রসাদ বাড়ির নং : n0349 বয়স : 50 লিঙ্গ : মহিলা			নাম : জয়াদেবী পাশমান স্বামীর নাম: গামা পাশমান বাড়ির নং : n0148 বয়স : 63 লিঙ্গ : মহিলা		
563	IEP1758671	ফটো উপলব্ধ	564	IEP1758663	ফটো উপলব্ধ	565	IEP2542959	ফটো উপলব্ধ
নাম : পাপ্পু পাশোয়ান পিতার নাম: সুরেশ পাশোয়ান বাড়ির নং : n0148 বয়স : 55 লিঙ্গ : পুরুষ			নাম : সবিতা পাশোয়ান স্বামীর নাম: পাপ্পু পাশোয়ান বাড়ির নং : n0148 বয়স : 40 লিঙ্গ : মহিলা			নাম : অক্ষিত পাসওয়ান মায়ের নাম: জয়াডেবী পাসওয়ান বাড়ির নং : এন0148 বয়স : 23 লিঙ্গ : পুরুষ		
566	IEP2367423	ফটো উপলব্ধ	567	IEP2367407	ফটো উপলব্ধ	568	IEP2369627	ফটো উপলব্ধ
নাম : সুমন কুমারী পাসওয়ান মায়ের নাম: অনিতা পাসওয়ান বাড়ির নং : N0334 বয়স : 24 লিঙ্গ : মহিলা			নাম : প্রিয়ঙ্কা পাসওয়ান পিতার নাম: সুরেশ পাসওয়ান বাড়ির নং : N0158 বয়স : 24 লিঙ্গ : মহিলা			নাম : মনীষা পাসওয়ান পিতার নাম: সুরেশ পাসওয়ান বাড়ির নং : N0158 বয়স : 26 লিঙ্গ : মহিলা		
569	WB/38/257/543443	ফটো উপলব্ধ	570	KJY0816876	ফটো উপলব্ধ	571	WB/38/257/543445	ফটো উপলব্ধ
নাম : মীনা পাশোয়ান স্বামীর নাম: শঙ্কর পাশোয়ান বাড়ির নং : n0155 বয়স : 63 লিঙ্গ : মহিলা			নাম : লালপারী পাশোয়ান স্বামীর নাম: রঘু পাশোয়ান বাড়ির নং : n0156 বয়স : 69 লিঙ্গ : মহিলা			নাম : মায়ী পাশোয়ান স্বামীর নাম: অশোক পাশোয়ান বাড়ির নং : n0157 বয়স : 61 লিঙ্গ : মহিলা		
572	IEP1828698	ফটো উপলব্ধ	573	IEP1691443	ফটো উপলব্ধ	574	IEP1828706	ফটো উপলব্ধ
নাম : মমতা পাশোয়ান পিতার নাম: অশোক পাশোয়ান বাড়ির নং : n0157 বয়স : 36 লিঙ্গ : মহিলা			নাম : বিকাশ পাশোয়ান পিতার নাম: অশোক পাশোয়ান বাড়ির নং : n0157 বয়স : 33 লিঙ্গ : পুরুষ			নাম : সুরেন্দ্র পাশোয়ান পিতার নাম: অশোক পাশোয়ান বাড়ির নং : n0157 বয়স : 31 লিঙ্গ : পুরুষ		
575	WB/38/257/543491	ফটো উপলব্ধ	576	KJY2470821	ফটো উপলব্ধ	577	IEP2276905	ফটো উপলব্ধ
নাম : সুরেশ পাশোয়ান পিতার নাম: জয়রাজ পাশোয়ান বাড়ির নং : n0158 বয়স : 59 লিঙ্গ : পুরুষ			নাম : মহেন্দ্র পাশোয়ান পিতার নাম: রামা পাশোয়ান বাড়ির নং : n0159 বয়স : 61 লিঙ্গ : পুরুষ			নাম : লালী পাশবান স্বামীর নাম: মহেন্দ্র পাশোয়ান বাড়ির নং : n0159 বয়স : 56 লিঙ্গ : মহিলা		
578	WB/38/257/543557	ফটো উপলব্ধ	579	WB/38/257/543730	ফটো উপলব্ধ	580	IEP1828805	ফটো উপলব্ধ
নাম : অনীতা পাশোয়ান স্বামীর নাম: রঘু পাশোয়ান বাড়ির নং : n0334 বয়স : 45 লিঙ্গ : মহিলা			নাম : রাজেশ পিটার পিতার নাম: বাবলু পিটার বাড়ির নং : n0317 বয়স : 56 লিঙ্গ : পুরুষ			নাম : রবিন্দ্র যাদব পিতার নাম: রামেশ্বর যাদব বাড়ির নং : n0317 বয়স : 39 লিঙ্গ : পুরুষ		

বিধানসভা নির্বাচনক্ষেত্রের নং, নাম : 282-কুলটি
ভাগ নং, নাম : 4-সোদপুর কারখানা পান দোকান

581 নাম : সায়ন বস্তু পিতার নাম: মানস বস্তু বাড়ির নং : n0326 বয়স : 29 লিঙ্গ : পুরুষ	IEP1828904 ফটো উপলব্ধ	582 নাম : ধুবলাল ব্যানার্জী পিতার নাম: কালিপদ ব্যানার্জী বাড়ির নং : N0046 বয়স : 68 লিঙ্গ : পুরুষ	WB/38/257/561364 ফটো উপলব্ধ	583 নাম : মনোজ ব্যানার্জী পিতার নাম: ধুবলাল ব্যানার্জী বাড়ির নং : N0046 বয়স : 40 লিঙ্গ : পুরুষ	KJY3226438 ফটো উপলব্ধ
584 নাম : আরুণী ব্যানার্জী পিতার নাম: ধুবলাল ব্যানার্জী বাড়ির নং : N0046 বয়স : 41 লিঙ্গ : পুরুষ	KJY3226149 ফটো উপলব্ধ	585 নাম : অঞ্জু ব্যানার্জী স্বামীর নাম: ধুবলাল ব্যানার্জী বাড়ির নং : N0146 বয়স : 62 লিঙ্গ : মহিলা	WB/38/257/561365 ফটো উপলব্ধ	586 নাম : রাজু ভূইয়া পিতার নাম: খেনো ভূইয়া বাড়ির নং : N0146 বয়স : 29 লিঙ্গ : পুরুষ	IEP2367324 ফটো উপলব্ধ
587 নাম : মনু কুমারী ভূইয়া পিতার নাম: খেলো ভূইয়া বাড়ির নং : n0146 বয়স : 32 লিঙ্গ : মহিলা	IEP1828763 ফটো উপলব্ধ	588 নাম : খেলো ভূইয়া পিতার নাম: রাজু ভূইয়া বাড়ির নং : n0146 বয়স : 71 লিঙ্গ : পুরুষ	KJY1302900 ফটো উপলব্ধ	589 নাম : কালিয়া ভূইয়া পিতার নাম: রামচন্দ্র ভূইয়া বাড়ির নং : n0146 বয়স : 42 লিঙ্গ : পুরুষ	KJY2470888 ফটো উপলব্ধ
590 নাম : সঞ্জয় ভূইয়া পিতার নাম: নীল ভূইয়া বাড়ির নং : n0144 বয়স : 36 লিঙ্গ : পুরুষ	IEP1828813 ফটো উপলব্ধ	591 নাম : উর্মিলাদেবী ভূইয়া স্বামীর নাম: বাবু ভূইয়া বাড়ির নং : n0145 বয়স : 61 লিঙ্গ : মহিলা	WB/38/257/543637 ফটো উপলব্ধ	592 নাম : সুকু ভূইয়া পিতার নাম: যোধেন ভূইয়া বাড়ির নং : n0145 বয়স : 61 লিঙ্গ : পুরুষ	KJY1302884 ফটো উপলব্ধ
593 নাম : অমিত কুমার ভূইয়া পিতার নাম: সুকু ভূইয়া বাড়ির নং : n0145 বয়স : 34 লিঙ্গ : পুরুষ	IEP1438787 ফটো উপলব্ধ	594 নাম : সুমন ভূইয়া স্বামীর নাম: সুজিত কুমার ভূইয়া বাড়ির নং : এন0145 বয়স : 34 লিঙ্গ : মহিলা	IEP2443190 ফটো উপলব্ধ	595 নাম : পারু ভূইয়া স্বামীর নাম: সুকু ভূইয়া বাড়ির নং : n0144 বয়স : 57 লিঙ্গ : মহিলা	WB/38/257/543652 ফটো উপলব্ধ
596 নাম : কিশন ভূইয়া পিতার নাম: বঙ্কু ভূইয়া বাড়ির নং : n0145 বয়স : 36 লিঙ্গ : পুরুষ	IEP1314434 ফটো উপলব্ধ	597 নাম : সারদা কুমারী পিতার নাম: দুসৈ ভূইয়া বাড়ির নং : n0145 বয়স : 36 লিঙ্গ : মহিলা	IEP1185867 ফটো উপলব্ধ	598 নাম : সুজিত কুমার ভূইয়া পিতার নাম: সুকু ভূইয়া বাড়ির নং : n0145 বয়স : 33 লিঙ্গ : পুরুষ	IEP1438811 ফটো উপলব্ধ
Q 599 নাম : কারাত ভূইয়া পিতার নাম: বঙ্কু ভূইয়া বাড়ির নং : বয়স : 35 লিঙ্গ : মহিলা	IEP1968213 ফটো উপলব্ধ	600 নাম : শর্মিষ্ঠা ভট্টাচার্য পিতার নাম: নিশীথ ভট্টাচার্য বাড়ির নং : n0186 বয়স : 47 লিঙ্গ : মহিলা	IEP2076438 ফটো উপলব্ধ	601 নাম : সায়ন হেমব্রম পিতার নাম: রবি হেমব্রম বাড়ির নং : n0179 বয়স : 30 লিঙ্গ : পুরুষ	IEP1828771 ফটো উপলব্ধ
602 নাম : অনিমা মন্ডল স্বামীর নাম: করুণা মন্ডল বাড়ির নং : n0188 বয়স : 71 লিঙ্গ : মহিলা	WB/38/257/543207 ফটো উপলব্ধ	603 নাম : সোমা মন্ডল স্বামীর নাম: দীপক কুমার মন্ডল বাড়ির নং : n0188 বয়স : 47 লিঙ্গ : মহিলা	IEP1438803 ফটো উপলব্ধ	604 নাম : দীপক কুমার মন্ডল পিতার নাম: করুণা মন্ডল বাড়ির নং : n0188 বয়স : 54 লিঙ্গ : পুরুষ	WB/38/257/543573 ফটো উপলব্ধ
605 নাম : দিপ্তেন্দ্র মন্ডল পিতার নাম: দীপক কুমার মন্ডল বাড়ির নং : সোদপুর বর্ক শপ বয়স : 21 লিঙ্গ : পুরুষ	IEP2693299 ফটো উপলব্ধ	606 নাম : রাহুল মাজি পিতার নাম: পরিমল মাজি বাড়ির নং : n0210 বয়স : 30 লিঙ্গ : পুরুষ	IEP1691468 ফটো উপলব্ধ	607 নাম : পাপিয়া মাজি স্বামীর নাম: মানস মাজি বাড়ির নং : n0312 বয়স : 38 লিঙ্গ : মহিলা	IEP1302504 ফটো উপলব্ধ
608 নাম : মানস মাজি পিতার নাম: অজিত মাজি বাড়ির নং : n0313 বয়স : 53 লিঙ্গ : পুরুষ	WB/38/257/609358 ফটো উপলব্ধ	609 নাম : প্রতিমা মাজি স্বামীর নাম: পরিমল মাজি বাড়ির নং : n0210 বয়স : 57 লিঙ্গ : মহিলা	WB/38/257/324461 ফটো উপলব্ধ	610 নাম : পরিমল মাজি পিতার নাম: বিভূতি ভূষণ মাজি বাড়ির নং : n0209 বয়স : 61 লিঙ্গ : পুরুষ	WB/38/257/324827 ফটো উপলব্ধ

বিধানসভা নির্বাচনক্ষেত্রের নং, নাম : 282-কুলটি
ভাগ নং, নাম : 4-সোদপুর কারখানা পান দোকান

611 নাম : সংগীতাদেবী স্বামীর নাম : সঞ্জয় শর্মা বাড়ির নং : n0147 বয়স : 36 লিঙ্গ : মহিলা	IEP1968247 ফটো উপলব্ধ	612 নাম : অঞ্জলি মূর্মু পিতার নাম : মিনু মূর্মু বাড়ির নং : এন147 বয়স : 24 লিঙ্গ : মহিলা	IEP2636090 ফটো উপলব্ধ	613 নাম : সঞ্জয় শর্মা স্বামীর নাম : নিরঞ্জন শর্মা বাড়ির নং : n0147 বয়স : 42 লিঙ্গ : পুরুষ	IEP1968239 ফটো উপলব্ধ
614 নাম : বিনোদ মিত্র পিতার নাম : নিরঞ্জন মিত্র বাড়ির নং : n0147 বয়স : 33 লিঙ্গ : পুরুষ	IEP1968254 ফটো উপলব্ধ	615 নাম : সাবিত্রীদেবী মিত্র স্বামীর নাম : নিরঞ্জন মিত্র বাড়ির নং : n0147 বয়স : 63 লিঙ্গ : মহিলা	KJY2941284 ফটো উপলব্ধ	616 নাম : সিংহারীদেবী মিত্র স্বামীর নাম : অযোধ্যা মিত্র বাড়ির নং : n0147 বয়স : 66 লিঙ্গ : মহিলা	KJY1366798 ফটো উপলব্ধ
617 নাম : কুনাল মিত্র পিতার নাম : নিরঞ্জন মিত্র বাড়ির নং : n0147 বয়স : 33 লিঙ্গ : পুরুষ	IEP1314418 ফটো উপলব্ধ	618 নাম : অমিতা হাঁসদা স্বামীর নাম : আনন্দ হাঁসদা বাড়ির নং : N0202 বয়স : 30 লিঙ্গ : মহিলা	IEP2369601 ফটো উপলব্ধ	619 নাম : গণেশ সরেন পিতার নাম : মঙ্গল সরেন বাড়ির নং : N0202 বয়স : 42 লিঙ্গ : পুরুষ	IEP2366854 ফটো উপলব্ধ
620 নাম : শিবানী হাঁসদা স্বামীর নাম : দশরথ হাঁসদা বাড়ির নং : n0202 বয়স : 32 লিঙ্গ : মহিলা	IEP1968338 ফটো উপলব্ধ	621 নাম : দীপমালা হাঁসদা পিতার নাম : উকিল হাঁসদা বাড়ির নং : n0202 বয়স : 34 লিঙ্গ : মহিলা	IEP1314350 ফটো উপলব্ধ	622 নাম : অমৃত কুমার হাঁসদা পিতার নাম : উকিল হাঁসদা বাড়ির নং : n0202 বয়স : 32 লিঙ্গ : পুরুষ	IEP1563477 ফটো উপলব্ধ
623 নাম : আনন্দ কুমার হাঁসদা পিতার নাম : শ্যামাপদ হাঁসদা বাড়ির নং : n0202 বয়স : 35 লিঙ্গ : পুরুষ	IEP1185990 ফটো উপলব্ধ	624 নাম : নিরমালা হাঁসদা পিতার নাম : শ্যামাপদ হাঁসদা বাড়ির নং : n0202 বয়স : 32 লিঙ্গ : মহিলা	IEP1563519 ফটো উপলব্ধ	625 নাম : সোনিয়া হাঁসদা স্বামীর নাম : শ্যামাপদ হাঁসদা বাড়ির নং : n0202 বয়স : 52 লিঙ্গ : মহিলা	WB/38/257/543471 ফটো উপলব্ধ
626 নাম : দশরথ হাঁসদা পিতার নাম : ঠাকুর হাঁসদা বাড়ির নং : n0202 বয়স : 40 লিঙ্গ : পুরুষ	IEP0572750 ফটো উপলব্ধ	627 নাম : মিরু মেবাইন স্বামীর নাম : উকিল হাঁসদা বাড়ির নং : n0202 বয়স : 80 লিঙ্গ : মহিলা	WB/38/257/543636 ফটো উপলব্ধ	628 নাম : মনীষ যাদব পিতার নাম : সঞ্জয় কুমার মহতো বাড়ির নং : সোডেপূর ওয়ার্কশপ বয়স : 25 লিঙ্গ : পুরুষ	IEP2300101 ফটো উপলব্ধ
629 নাম : সোনম রায় পিতার নাম : মনোজ রায় বাড়ির নং : n0185 বয়স : 29 লিঙ্গ : মহিলা	IEP1968189 ফটো উপলব্ধ	630 নাম : কলাবতী যাদব স্বামীর নাম : রাম অযোধ্যা যাদব বাড়ির নং : রাখানগর বয়স : 50 লিঙ্গ : মহিলা	IEP1829035 ফটো উপলব্ধ	631 নাম : সুরেশ রজক পিতার নাম : সুরু রজক বাড়ির নং : n0143 বয়স : 71 লিঙ্গ : পুরুষ	WB/38/257/543565 ফটো উপলব্ধ
632 নাম : লছমী রজক স্বামীর নাম : সুরেশ রজক বাড়ির নং : n0143 বয়স : 63 লিঙ্গ : মহিলা	KJY2198422 ফটো উপলব্ধ	633 নাম : সতীশ কুমার রজক পিতার নাম : সুরেশ রজক বাড়ির নং : n0143 বয়স : 40 লিঙ্গ : পুরুষ	KJY2470961 ফটো উপলব্ধ	634 নাম : পূজা রজক স্বামীর নাম : সতীশ কুমার রজক বাড়ির নং : n0143 বয়স : 35 লিঙ্গ : মহিলা	IEP1828946 ফটো উপলব্ধ
635 নাম : শঙ্কর রজক পিতার নাম : গুরু রজক বাড়ির নং : n0143 বয়স : 62 লিঙ্গ : পুরুষ	IEP1314376 ফটো উপলব্ধ	636 নাম : রীনা দেবী রজক স্বামীর নাম : শঙ্কর রজক বাড়ির নং : n0143 বয়স : 52 লিঙ্গ : মহিলা	IEP1470830 ফটো উপলব্ধ	637 নাম : প্রতিমা হাঁসদা পিতার নাম : শ্যামা পদ হাঁসদা বাড়ির নং : N0016 বয়স : 24 লিঙ্গ : মহিলা	IEP2367449 ফটো উপলব্ধ
638 নাম : পূজা রজক পিতার নাম : শঙ্কর রজক বাড়ির নং : N0016 বয়স : 27 লিঙ্গ : মহিলা	IEP2369288 ফটো উপলব্ধ	639 নাম : পল্লবী রজক পিতার নাম : শঙ্কর রজক বাড়ির নং : N0016 বয়স : 25 লিঙ্গ : মহিলা	IEP2369270 ফটো উপলব্ধ	640 নাম : সোনিয়া রাজবংশী স্বামীর নাম : রামেশ্বর রাজবংশী বাড়ির নং : n0160 বয়স : 80 লিঙ্গ : মহিলা	KJY2470987 ফটো উপলব্ধ

বিধানসভা নির্বাচনক্ষেত্রের নং, নাম : 282-কুলটি
ভাগ নং, নাম : 4-সোদপুর কারখানা পান দোকান

641 নাম : জয়পাল রাজবংশী পিতার নাম : রামেশ্বর রাজবংশী বাড়ির নং : n0160 বয়স : 53 লিঙ্গ : পুরুষ	KJY0817122 ফটো উপলব্ধ	642 নাম : দীনেশ কুমার রাম পিতার নাম : পঞ্চানন রাম বাড়ির নং : n0165 বয়স : 55 লিঙ্গ : পুরুষ	KJY1303866 ফটো উপলব্ধ	643 নাম : ববিরাম রাম স্বামীর নাম : পবিত্র রাম বাড়ির নং : n0165 বয়স : 46 লিঙ্গ : মহিলা	KJY1303833 ফটো উপলব্ধ
644 নাম : পবিত্র রাম পিতার নাম : পঞ্চানন রাম বাড়ির নং : n0165 বয়স : 50 লিঙ্গ : পুরুষ	KJY1302835 ফটো উপলব্ধ	645 নাম : বীনা রাম স্বামীর নাম : দীনেশ রাম বাড়ির নং : n0165 বয়স : 50 লিঙ্গ : মহিলা	KJY1303858 ফটো উপলব্ধ	646 নাম : সুনিতা রাম পিতার নাম : পঞ্চানন রাম বাড়ির নং : n0165 বয়স : 38 লিঙ্গ : মহিলা	IEP1185933 ফটো উপলব্ধ
647 নাম : কিশোর রাম পিতার নাম : মিস্ত্রি রাম বাড়ির নং : n0205 বয়স : 50 লিঙ্গ : পুরুষ	KJY1302967 ফটো উপলব্ধ	648 নাম : আসমানী দেবী রাম স্বামীর নাম : কিশোর রাম বাড়ির নং : n0205 বয়স : 47 লিঙ্গ : মহিলা	KJY1303874 ফটো উপলব্ধ	649 নাম : রাজু রাম মায়ের নাম : জুলমী দেবী রাম বাড়ির নং : n0205 বয়স : 37 লিঙ্গ : পুরুষ	IEP1438720 ফটো উপলব্ধ
650 নাম : জুলমীদেবী রাম স্বামীর নাম : মিস্ত্রি রাম বাড়ির নং : n0205 বয়স : 68 লিঙ্গ : মহিলা	KJY1303882 ফটো উপলব্ধ	651 নাম : শকুন রাম স্বামীর নাম : রাজু রাম বাড়ির নং : n0205 বয়স : 36 লিঙ্গ : মহিলা	IEP1968262 ফটো উপলব্ধ	652 নাম : অর্চিতা মন্ডল পিতার নাম : অরুণ মন্ডল বাড়ির নং : n0164 বয়স : 28 লিঙ্গ : মহিলা	IEP1968221 ফটো উপলব্ধ
653 নাম : আভারানী মন্ডল স্বামীর নাম : অরুণ কুমার মন্ডল বাড়ির নং : n0164 বয়স : 59 লিঙ্গ : মহিলা	IEP2276996 ফটো উপলব্ধ	654 নাম : অভিষেক মন্ডল পিতার নাম : অরুণ কুমার মন্ডল বাড়ির নং : n0164 বয়স : 32 লিঙ্গ : পুরুষ	IEP1438795 ফটো উপলব্ধ	655 নাম : বরুণ কুমার মণ্ডল পিতার নাম : বিলাস চন্দ্র মণ্ডল বাড়ির নং : n0164 বয়স : 67 লিঙ্গ : পুরুষ	IEP1563469 ফটো উপলব্ধ
656 নাম : আজমাতুন নিশা স্বামীর নাম : নুর নিশা বাড়ির নং : n0164 বয়স : 62 লিঙ্গ : মহিলা	WB/38/257/543216 ফটো উপলব্ধ	657 নাম : সত্যভামা রায় স্বামীর নাম : মনোজকুমার রায় বাড়ির নং : n0164 বয়স : 50 লিঙ্গ : মহিলা	KJY2198497 ফটো উপলব্ধ	658 নাম : শোভা মন্ডল স্বামীর নাম : বরুণ কুমার মন্ডল বাড়ির নং : n0164 বয়স : 49 লিঙ্গ : মহিলা	KJY1365287 ফটো উপলব্ধ
659 নাম : শচীন কুমার রায় পিতার নাম : মনোজ কুমার রায় বাড়ির নং : n0164 বয়স : 34 লিঙ্গ : পুরুষ	IEP1185925 ফটো উপলব্ধ	660 নাম : মহঃ আরিফ আনসারী পিতার নাম : নুর মহঃ আনসারী বাড়ির নং : n0164 বয়স : 33 লিঙ্গ : পুরুষ	IEP1438746 ফটো উপলব্ধ	661 নাম : জুনিজা খাতুন পিতার নাম : নুর মহম্মদ আনসারী বাড়ির নং : n0164 বয়স : 30 লিঙ্গ : মহিলা	IEP1691476 ফটো উপলব্ধ
662 নাম : শান্ত গোপাল রায় পিতার নাম : অমলেন্দু রায় বাড়ির নং : n0172 বয়স : 68 লিঙ্গ : পুরুষ	WB/38/257/543653 ফটো উপলব্ধ	663 নাম : সুমিতা সেনগুপ্ত স্বামীর নাম : অধীর সেনগুপ্ত বাড়ির নং : n0172 বয়স : 51 লিঙ্গ : মহিলা	IEP1828888 ফটো উপলব্ধ	664 নাম : সীমা রায় স্বামীর নাম : শান্তিগোপাল রায় বাড়ির নং : n0172 বয়স : 50 লিঙ্গ : মহিলা	KJY2198505 ফটো উপলব্ধ
665 নাম : শুভেন্দু রায় পিতার নাম : বিপদ ভঞ্জন রায় বাড়ির নং : n0176 বয়স : 49 লিঙ্গ : পুরুষ	KJY1302777 ফটো উপলব্ধ	666 নাম : অরুণ কুমার মন্ডল পিতার নাম : বিলাসচন্দ্র মন্ডল বাড়ির নং : n0164 বয়স : 68 লিঙ্গ : পুরুষ	IEP2276962 ফটো উপলব্ধ	667 নাম : স্নেহা সেনগুপ্তা মায়ের নাম : সুমিতা সেনগুপ্তা বাড়ির নং : N0172 বয়স : 24 লিঙ্গ : মহিলা	IEP2367522 ফটো উপলব্ধ
668 নাম : নুর মহঃ আনসারী পিতার নাম : বিক্রম মহঃ বাড়ির নং : n0164 বয়স : 69 লিঙ্গ : পুরুষ	IEP2306660 ফটো উপলব্ধ	669 নাম : মনোজ কুমার রায় পিতার নাম : কেদার রায় বাড়ির নং : n0164 বয়স : 55 লিঙ্গ : পুরুষ	KJY1304567 ফটো উপলব্ধ	670 নাম : সত্যনারায়ন শর্মা পিতার নাম : বিশ্বনাথ শর্মা বাড়ির নং : n0170 বয়স : 67 লিঙ্গ : পুরুষ	KJY0817304 ফটো উপলব্ধ

বিধানসভা নির্বাচনক্ষেত্রের নং, নাম : 282-কুলটি
ভাগ নং, নাম : 4-সোদপুর কারখানা পান দোকান

671 নাম : লক্ষীদেবী শর্মা স্বামীর নাম: সত্যনারায়ন শর্মা বাড়ির নং : n0170 বয়স : 58 লিঙ্গ : মহিলা	KJY1304260 ফটো উপলব্ধ	672 নাম : সন্দীপ শর্মা পিতার নাম: সত্যনারায়ন শর্মা বাড়ির নং : n0170 বয়স : 32 লিঙ্গ : পুরুষ	KJY3149739 ফটো উপলব্ধ	673 নাম : রাজেন্দ্র কুমার শর্মা পিতার নাম: বিদ্যেশ্বরী প্রসাদ শর্মা বাড়ির নং : n0192 বয়স : 50 লিঙ্গ : পুরুষ	WB/38/257/543485 ফটো উপলব্ধ
674 নাম : মনোজ শর্মা পিতার নাম: বিদ্যেশ্বরী প্রসাদ শর্মা বাড়ির নং : n0192 বয়স : 49 লিঙ্গ : পুরুষ	WB/38/257/543495 ফটো উপলব্ধ	675 নাম : মনোরমা শর্মা পিতার নাম: বিদ্যেশ্বরী প্রসাদ শর্মা বাড়ির নং : n0192 বয়স : 44 লিঙ্গ : মহিলা	KJY2198562 ফটো উপলব্ধ	676 নাম : পাপু শর্মা পিতার নাম: বিদ্যেশ্বরী প্রসাদ শর্মা বাড়ির নং : n0192 বয়স : 42 লিঙ্গ : পুরুষ	KJY2198588 ফটো উপলব্ধ
677 নাম : আসা শর্মা পিতার নাম: বিদ্যেশ্বরী প্রসাদ শর্মা বাড়ির নং : n0192 বয়স : 40 লিঙ্গ : মহিলা	KJY3149754 ফটো উপলব্ধ	678 নাম : পিন্টু শর্মা পিতার নাম: বিদ্যেশ্বরী প্রসাদ শর্মা বাড়ির নং : n0192 বয়স : 40 লিঙ্গ : পুরুষ	KJY2817351 ফটো উপলব্ধ	679 নাম : বাবু শর্মা পিতার নাম: বিদ্যেশ্বরী প্রসাদ শর্মা বাড়ির নং : n0192 বয়স : 39 লিঙ্গ : পুরুষ	KJY3149747 ফটো উপলব্ধ
680 নাম : সঞ্জয় কুমার সাউ পিতার নাম: গনেশ সাউ বাড়ির নং : n0154 বয়স : 55 লিঙ্গ : পুরুষ	KJY0817403 ফটো উপলব্ধ	681 নাম : রেখা সাউ স্বামীর নাম: সঞ্জয় কুমার সাউ বাড়ির নং : n0154 বয়স : 45 লিঙ্গ : মহিলা	KJY1366251 ফটো উপলব্ধ	682 নাম : কবিতা সাউ স্বামীর নাম: সুবোধ সাউ বাড়ির নং : n0154 বয়স : 47 লিঙ্গ : মহিলা	KJY1366244 ফটো উপলব্ধ
683 নাম : সঙ্গীতা সাউ স্বামীর নাম: বিনোদ কুমার সাউ বাড়ির নং : n0154 বয়স : 52 লিঙ্গ : মহিলা	KJY3224102 ফটো উপলব্ধ	684 নাম : হরোরাম সাউ পিতার নাম: ফেকু সাউ বাড়ির নং : n0151 বয়স : 66 লিঙ্গ : পুরুষ	WB/38/257/543681 ফটো উপলব্ধ	685 নাম : গোদাবরী সাউ স্বামীর নাম: হরোরাম সাউ বাড়ির নং : n0151 বয়স : 61 লিঙ্গ : মহিলা	WB/38/257/543685 ফটো উপলব্ধ
Q 686 নাম : অক্ষিত গুপ্তা পিতার নাম: শ্যাম নারায়ন গুপ্তা বাড়ির নং : বয়স : 34 লিঙ্গ : পুরুষ	IEP1828797 ফটো উপলব্ধ	Q 687 নাম : অনিকেত গুপ্তা পিতার নাম: শ্যাম নারায়ন গুপ্তা বাড়ির নং : বয়স : 32 লিঙ্গ : পুরুষ	IEP1828789 ফটো উপলব্ধ	688 নাম : সুরেশ সাউ পিতার নাম: সীতারাম সাউ বাড়ির নং : n0149 বয়স : 70 লিঙ্গ : পুরুষ	WB/38/257/543280 ফটো উপলব্ধ
689 নাম : উষা দেবী শাহ স্বামীর নাম: সুরেশ শাহ বাড়ির নং : n0149 বয়স : 61 লিঙ্গ : মহিলা	IEP2582831 ফটো উপলব্ধ	690 নাম : মনোজ কুমার সাউ পিতার নাম: সীতারাম সাউ বাড়ির নং : n0150 বয়স : 67 লিঙ্গ : পুরুষ	WB/38/257/543213 ফটো উপলব্ধ	691 নাম : মঞ্জিত কুমার সাউ পিতার নাম: মনোজ কুমার সাউ বাড়ির নং : n0150 বয়স : 42 লিঙ্গ : পুরুষ	IEP1067941 ফটো উপলব্ধ
692 নাম : ইন্দ্রিকা কুমারী সাউ পিতার নাম: মনোজ কুমার সাউ বাড়ির নং : n0150 বয়স : 33 লিঙ্গ : মহিলা	IEP1691526 ফটো উপলব্ধ	693 নাম : মিনু সাউ স্বামীর নাম: মনজিৎ কুমার সাউ বাড়ির নং : n0150 বয়স : 30 লিঙ্গ : মহিলা	IEP1828896 ফটো উপলব্ধ	694 নাম : আশা কাউর পিতার নাম: হরজিন্দার কাউর বাড়ির নং : n0154 বয়স : 33 লিঙ্গ : মহিলা	IEP1828987 ফটো উপলব্ধ
695 নাম : জগজিৎ সিং পিতার নাম: হরজিন্দার সিং বাড়ির নং : n0154 বয়স : 30 লিঙ্গ : পুরুষ	IEP1828995 ফটো উপলব্ধ	696 নাম : বীনাদেবী সাউ স্বামীর নাম: অশোক সাউ বাড়ির নং : n0204 বয়স : 53 লিঙ্গ : মহিলা	WB/38/257/543687 ফটো উপলব্ধ	697 নাম : পূজা সাউ পিতার নাম: অশোক সাউ বাড়ির নং : n0204 বয়স : 30 লিঙ্গ : মহিলা	IEP1892314 ফটো উপলব্ধ
698 নাম : রাজকুমার সাউ পিতার নাম: বাচা সাউ বাড়ির নং : n0204 বয়স : 53 লিঙ্গ : পুরুষ	WB/38/257/543387 ফটো উপলব্ধ	699 নাম : রানী দেবী সাউ স্বামীর নাম: রাজকুমার সাউ বাড়ির নং : n0204 বয়স : 44 লিঙ্গ : মহিলা	KJY2471027 ফটো উপলব্ধ	700 নাম : অনূপ সাউ পিতার নাম: গনেশ সাউ বাড়ির নং : n0154 বয়স : 50 লিঙ্গ : পুরুষ	WB/38/257/543301 ফটো উপলব্ধ

বিধানসভা নির্বাচনক্ষেত্রের নং, নাম : 282-কুলটি
ভাগ নং, নাম : 4-সোদপুর কারখানা পান দোকান

701 নাম : অজয় কুমার সাউ পিতার নাম: গনেশ সাউ বাড়ির নং : n0154 বয়স : 48 লিঙ্গ : পুরুষ	KJY1304443 ফটো উপলব্ধ	702 নাম : রিমঝিম রানি স্বামীর নাম: অজয় কুমার সাউ বাড়ির নং : n0154 বয়স : 39 লিঙ্গ : মহিলা	IEP1185909 ফটো উপলব্ধ	703 নাম : মহেন্দ্র প্রসাদ সাউ পিতার নাম: রাম প্রসাদ সাউ বাড়ির নং : n0154 বয়স : 63 লিঙ্গ : পুরুষ	WB/38/257/543467 ফটো উপলব্ধ
704 নাম : দয়াদেবী সাউ স্বামীর নাম: মহেন্দ্র প্রসাদ সাউ বাড়ির নং : n0154 বয়স : 56 লিঙ্গ : মহিলা	WB/38/257/543480 ফটো উপলব্ধ	705 নাম : আকাশ শাউ পিতার নাম: মহেন্দ্র প্রসাদ সাও বাড়ির নং : n0154 বয়স : 34 লিঙ্গ : পুরুষ	IEP1314442 ফটো উপলব্ধ	706 নাম : খুশবু সাউ স্বামীর নাম: শশী সাউ বাড়ির নং : নং68 বয়স : 33 লিঙ্গ : মহিলা	IEP1562248 ফটো উপলব্ধ
707 নাম : শিবানী সাও পিতার নাম: সুবোধ সাও বাড়ির নং : এন0154 বয়স : 23 লিঙ্গ : মহিলা	IEP2443240 ফটো উপলব্ধ	708 নাম : শ্রুতি সাও পিতার নাম: সঞ্জয় সাও বাড়ির নং : এন0154 বয়স : 23 লিঙ্গ : মহিলা	IEP2443265 ফটো উপলব্ধ	709 নাম : শিবশম্ভু সাউ পিতার নাম: অশোক সাউ বাড়ির নং : n0204 বয়স : 35 লিঙ্গ : পুরুষ	IEP1186006 ফটো উপলব্ধ
710 নাম : সূরজ কুমার শাউ পিতার নাম: রাজকুমার শাউ বাড়ির নং : সোদপুর কারখানা বয়স : 20 লিঙ্গ : পুরুষ	IEP2728970 ফটো উপলব্ধ	711 নাম : সবিতা দেবী স্বামীর নাম: মিতু সাউ বাড়ির নং : n0208 বয়স : 35 লিঙ্গ : মহিলা	IEP1469626 ফটো উপলব্ধ	712 নাম : সায়েন কর্মকার পিতার নাম: বিশ্বনাথ কর্মকার বাড়ির নং : এন0014 বয়স : 23 লিঙ্গ : পুরুষ	IEP2543403 ফটো উপলব্ধ
713 নাম : মুন্নি দেবী সাউ স্বামীর নাম: মনোজ কুমার সাউ বাড়ির নং : n0150 বয়স : 60 লিঙ্গ : মহিলা	IEP1314467 ফটো উপলব্ধ	714 নাম : মুস্কন শাহ মায়ের নাম: সংগীতা শাও বাড়ির নং : এন00/পী-147 বয়স : 21 লিঙ্গ : মহিলা	IEP2611002 ফটো উপলব্ধ	715 নাম : কান্তি দেবী সাউ স্বামীর নাম: শ্যাম নারায়ণ গুপ্তা বাড়ির নং : n0151 বয়স : 50 লিঙ্গ : মহিলা	KJY2471084 ফটো উপলব্ধ
716 নাম : বিক্রম কুমার সাউ পিতার নাম: মনোজ কুমার সাউ বাড়ির নং : N0014 বয়স : 27 লিঙ্গ : পুরুষ	IEP2367332 ফটো উপলব্ধ	717 নাম : শুভম কুমার সাউ মায়ের নাম: কবিতা দেবী বাড়ির নং : N0154 বয়স : 24 লিঙ্গ : পুরুষ	IEP2366789 ফটো উপলব্ধ	718 নাম : তেতরী দেবী সাও স্বামীর নাম: রামঅবতার সাও বাড়ির নং : নং98 বয়স : 74 লিঙ্গ : মহিলা	WB/38/257/531300 ফটো উপলব্ধ
719 নাম : প্রবজ্যোত সিং মায়ের নাম: নিশা কৌর বাড়ির নং : সোদপুর 53 বয়স : 23 লিঙ্গ : পুরুষ	IEP2495604 ফটো উপলব্ধ	720 নাম : হরজিত সিং পিতার নাম: সরন সিং বাড়ির নং : n0194 বয়স : 66 লিঙ্গ : পুরুষ	WB/38/257/543473 ফটো উপলব্ধ	721 নাম : রনজিত কাউর সিং স্বামীর নাম: হরজিত সিং বাড়ির নং : n0194 বয়স : 61 লিঙ্গ : মহিলা	WB/38/257/543465 ফটো উপলব্ধ
722 নাম : সরবন সিং পিতার নাম: বলবন্ত সিং বাড়ির নং : n0199 বয়স : 40 লিঙ্গ : পুরুষ	KJY3224128 ফটো উপলব্ধ	723 নাম : গুরুদয়াল সিং পিতার নাম: শান্তা সিং বাড়ির নং : n0200 বয়স : 76 লিঙ্গ : পুরুষ	WB/38/257/543374 ফটো উপলব্ধ	724 নাম : গুরুমিত সিং পিতার নাম: গুরুদয়াল সিং বাড়ির নং : n0200 বয়স : 51 লিঙ্গ : পুরুষ	WB/38/257/543303 ফটো উপলব্ধ
725 নাম : ত্রিলোক সিং পিতার নাম: গুরুদয়াল সিং বাড়ির নং : n0200 বয়স : 39 লিঙ্গ : পুরুষ	KJY2817435 ফটো উপলব্ধ	726 নাম : নিশা কৌর স্বামীর নাম: গুরুমিত সিং বাড়ির নং : n0200 বয়স : 44 লিঙ্গ : মহিলা	KJY2471183 ফটো উপলব্ধ	727 নাম : হারজিৎ কাউর স্বামীর নাম: ত্রিলোকী সিং বাড়ির নং : n0201 বয়স : 38 লিঙ্গ : মহিলা	IEP1691534 ফটো উপলব্ধ
728 নাম : হরজিত সিং পিতার নাম: সতপাল সিং বাড়ির নং : n0211 বয়স : 37 লিঙ্গ : পুরুষ	IEP1314475 ফটো উপলব্ধ	729 নাম : লক্ষী কৌর স্বামীর নাম: হরজিত কৌর বাড়ির নং : n0211 বয়স : 35 লিঙ্গ : মহিলা	IEP1828938 ফটো উপলব্ধ	730 নাম : স্মৃতি হেমব্রম স্বামীর নাম: ইয়েসুস হেমব্রম বাড়ির নং : n0171 বয়স : 67 লিঙ্গ : মহিলা	WB/38/257/543737 ফটো উপলব্ধ

<p>731</p> <p>WB/38/257/543596</p> <p>নাম : ইয়েসুস হেমব্রম পিতার নাম: জন হেমব্রম বাড়ির নং : n0171 বয়স : 76 লিঙ্গ : পুরুষ</p> <p>ফটো উপলব্ধ</p>	<p>732</p> <p>WB/38/257/543597</p> <p>নাম : রেনু হেমব্রম পিতার নাম: এয়েসুস হেমব্রম বাড়ির নং : n0171 বয়স : 49 লিঙ্গ : মহিলা</p> <p>ফটো উপলব্ধ</p>	<p>733</p> <p>KJY1364629</p> <p>নাম : প্রদীপ হেমব্রম পিতার নাম: ইগনেচুয়েস হেমব্রম বাড়ির নং : n0171 বয়স : 49 লিঙ্গ : পুরুষ</p> <p>ফটো উপলব্ধ</p>
<p>734</p> <p>KJY2198885</p> <p>নাম : সুদীপ হেমব্রম পিতার নাম: এয়েসুস হেমব্রম বাড়ির নং : n0171 বয়স : 43 লিঙ্গ : পুরুষ</p> <p>ফটো উপলব্ধ</p>	<p>735</p> <p>KJY2198893</p> <p>নাম : অনুপ হেমব্রম পিতার নাম: এয়েসুস হেমব্রম বাড়ির নং : n0171 বয়স : 43 লিঙ্গ : পুরুষ</p> <p>ফটো উপলব্ধ</p>	<p>736</p> <p>IEP2687903</p> <p>নাম : প্রিয়ান্কা বা পিতার নাম: সঞ্জয় বা বাড়ির নং : এন000/পি-174 বয়স : 22 লিঙ্গ : মহিলা</p> <p>ফটো উপলব্ধ</p>
<p>737</p> <p>IEP2756542</p> <p>নাম : লাকি বা পিতার নাম: উত্তম কুমার বা বাড়ির নং : এন00/পি-150 বয়স : 20 লিঙ্গ : মহিলা</p> <p>ফটো উপলব্ধ</p>	<p>738</p> <p>IEP2767051</p> <p>নাম : শাহনাজ কহতুন মায়ের নাম: মাহাজ্জিদা বেগম বাড়ির নং : এন00/পি-150 বয়স : 21 লিঙ্গ : মহিলা</p> <p>ফটো উপলব্ধ</p>	<p>739</p> <p>IEP2767069</p> <p>নাম : নাজ খাতুন মায়ের নাম: মাহাজ্জিদা বেগম বাড়ির নং : এন00/পি-150 বয়স : 20 লিঙ্গ : মহিলা</p> <p>ফটো উপলব্ধ</p>
<p>740</p> <p>IEP2767077</p> <p>নাম : হাজরা খাতুন মায়ের নাম: মাহাজ্জিদা বেগম বাড়ির নং : এন00/পি-150 বয়স : 23 লিঙ্গ : মহিলা</p> <p>ফটো উপলব্ধ</p>	<p>741</p> <p>IEP2775807</p> <p>নাম : ওম শংকর সাউ পিতার নাম: মনোজ কুমার সাউ বাড়ির নং : এন00/পি-150 বয়স : 20 লিঙ্গ : পুরুষ</p> <p>ফটো উপলব্ধ</p>	<p>742</p> <p>BLG1660844</p> <p>নাম : মহঃ ইকবাল হোসেন পিতার নাম: মহিউদ্দিন আনসারি বাড়ির নং : এন00/পি-150 বয়স : 52 লিঙ্গ : পুরুষ</p> <p>ফটো উপলব্ধ</p>

বিধানসভা নির্বাচনক্ষেত্রের নং, নাম : 282-কুলটি
ভাগ নং, নাম : 5-সোদপুর কারখানা চল্লিশ পাড়া

743	WB/38/257/540510	নাম : রামপদ কর্মকার পিতার নাম: গোবিন্দ কর্মকার বাড়ির নং : n0215 বয়স : 72 লিঙ্গ : পুরুষ	ফটো উপলব্ধ	744	KJY0817833	নাম : রাণীবালা কর্মকার স্বামীর নাম: রামপদ কর্মকার বাড়ির নং : n0215 বয়স : 65 লিঙ্গ : মহিলা	ফটো উপলব্ধ	745	IEP1186022	নাম : প্রনতি কর্মকার পিতার নাম: রামপদ কর্মকার বাড়ির নং : n0215 বয়স : 46 লিঙ্গ : মহিলা	ফটো উপলব্ধ
746	IEP1314491	নাম : চায়না কর্মাকার পিতার নাম: রামপদ কর্মাকার বাড়ির নং : n0215 বয়স : 42 লিঙ্গ : মহিলা	ফটো উপলব্ধ	747	KJY1302868	নাম : যশবীর সিং পিতার নাম: সতপাল সিং বাড়ির নং : n0256 বয়স : 38 লিঙ্গ : পুরুষ	ফটো উপলব্ধ	748	KJY2817542	নাম : গীতা কৌর স্বামীর নাম: যশবীর সিং বাড়ির নং : n0256 বয়স : 46 লিঙ্গ : মহিলা	ফটো উপলব্ধ
749	IEP1829159	নাম : হরভজন সিং পিতার নাম: সতপাল সিং বাড়ির নং : n0256 বয়স : 37 লিঙ্গ : পুরুষ	ফটো উপলব্ধ	750	IEP1186097	নাম : ইন্দ্রজিৎ সিং পিতার নাম: সতপাল সিং বাড়ির নং : n0256 বয়স : 34 লিঙ্গ : পুরুষ	ফটো উপলব্ধ	751	KJY3224250	নাম : রোশন খাতুন স্বামীর নাম: সাবির খান বাড়ির নং : n0220 বয়স : 43 লিঙ্গ : মহিলা	ফটো উপলব্ধ
752	KJY1302959	নাম : সাবির খান পিতার নাম: জাকির খান বাড়ির নং : n0220 বয়স : 50 লিঙ্গ : পুরুষ	ফটো উপলব্ধ	753	IEP2713873	নাম : সাহিবা খাতুন পিতার নাম: সাবির খান বাড়ির নং : সোদপুর বর্ক শপ বয়স : 22 লিঙ্গ : মহিলা	ফটো উপলব্ধ	754	KJY2817559	নাম : আইয়াজ আলি খান পিতার নাম: মহীউদ্দিন খান বাড়ির নং : n0239 বয়স : 38 লিঙ্গ : পুরুষ	ফটো উপলব্ধ
755	IEP1968411	নাম : নেহা খাতুন স্বামীর নাম: আয়াজ আলি খান বাড়ির নং : n0239 বয়স : 29 লিঙ্গ : মহিলা	ফটো উপলব্ধ	756	KJY1367101	নাম : মালবিকা চ্যাটার্জী স্বামীর নাম: দীপক চ্যাটার্জী বাড়ির নং : n0225 বয়স : 71 লিঙ্গ : মহিলা	ফটো উপলব্ধ	757	IEP2043438	নাম : মৌনিশা চ্যাটার্জী পিতার নাম: আশীষ চ্যাটার্জী বাড়ির নং : দ/ও-সংশীষ চ্যাটার্জী বয়স : 28 লিঙ্গ : মহিলা	ফটো উপলব্ধ
758	IEP1691609	নাম : সারওয়ান পাশোয়ান পিতার নাম: সারওয়ান পাশোয়ান বাড়ির নং : n0226 বয়স : 39 লিঙ্গ : পুরুষ	ফটো উপলব্ধ	759	IEP1829175	নাম : সুমিত্রা পাশোয়ান স্বামীর নাম: সারওয়ান পাশোয়ান বাড়ির নং : n0226 বয়স : 38 লিঙ্গ : মহিলা	ফটো উপলব্ধ	760	KJY2471381	নাম : নুতন বা স্বামীর নাম: সঞ্জয় বা বাড়ির নং : n0213 বয়স : 44 লিঙ্গ : মহিলা	ফটো উপলব্ধ
761	IEP2504017	নাম : দেবাপরিষা বা পিতার নাম: উত্তম বা বাড়ির নং : কেটযপ-001 বয়স : 23 লিঙ্গ : পুরুষ	ফটো উপলব্ধ	762	IEP1968387	নাম : রেখা ভূইয়া পিতার নাম: বিণ্ডু ভূইয়া বাড়ির নং : n0234 বয়স : 47 লিঙ্গ : মহিলা	ফটো উপলব্ধ	763	KJY2199040	নাম : মহালক্ষী বাঁ স্বামীর নাম: পশুপতিনাথ বাঁ বাড়ির নং : n0234 বয়স : 79 লিঙ্গ : মহিলা	ফটো উপলব্ধ
764	IEP0572974	নাম : সুশীল কুমার বাঁ পিতার নাম: পশু পতি নাথ বাঁ বাড়ির নং : n0234 বয়স : 57 লিঙ্গ : পুরুষ	ফটো উপলব্ধ	765	KJY1364561	নাম : সঞ্জয় বাঁ পিতার নাম: লাটে পশুপতি নাথ বা বাড়ির নং : n0234 বয়স : 49 লিঙ্গ : পুরুষ	ফটো উপলব্ধ	766	KJY1364942	নাম : কৃষ্ণ মোহন বা পিতার নাম: লাটে পশুপতি নাথ বা বাড়ির নং : n0234 বয়স : 49 লিঙ্গ : পুরুষ	ফটো উপলব্ধ
767	KJY1364157	নাম : অমরনাথ বা পিতার নাম: পশুপতিনাথ বা বাড়ির নং : n0234 বয়স : 46 লিঙ্গ : পুরুষ	ফটো উপলব্ধ	768	IEP1563584	নাম : ডেজী কুমারী স্বামীর নাম: কৃষ্ণমোহন বা বাড়ির নং : n0234 বয়স : 40 লিঙ্গ : মহিলা	ফটো উপলব্ধ	769	IEP2443588	নাম : পান্ডু তুরি পিতার নাম: লক্ষণ তুরি বাড়ির নং : এন0278 বয়স : 27 লিঙ্গ : পুরুষ	ফটো উপলব্ধ
770	KJY1303817	নাম : চরকী তুরী স্বামীর নাম: লক্ষণ তুরী বাড়ির নং : n0278 বয়স : 53 লিঙ্গ : মহিলা	ফটো উপলব্ধ	771	KJY3149879	নাম : প্রীতম তুরী পিতার নাম: লক্ষণ তুরী বাড়ির নং : n0278 বয়স : 39 লিঙ্গ : পুরুষ	ফটো উপলব্ধ	772	IEP1829100	নাম : রুবী তুরী স্বামীর নাম: প্রীতম তুরী বাড়ির নং : n0278 বয়স : 33 লিঙ্গ : মহিলা	ফটো উপলব্ধ

বিধানসভা নির্বাচনক্ষেত্রের নং, নাম : 282-কুলটি
ভাগ নং, নাম : 5-সোদপুর কারখানা চল্লিশ পাড়া

773 নাম : সুকুমারী তুরী স্বামীর নাম: সুরেশ তুরী বাড়ির নং : n0268 বয়স : 60 লিঙ্গ : মহিলা	KJY2471423 ফটো উপলব্ধ	774 নাম : গোপী তুরী পিতার নাম: সুরেশ তুরী বাড়ির নং : n0268 বয়স : 29 লিঙ্গ : পুরুষ	IEP1829076 ফটো উপলব্ধ	775 নাম : জ্যোতি তুড়ি পিতার নাম: সুরেশ তুড়ি বাড়ির নং : n0268 বয়স : 37 লিঙ্গ : মহিলা	IEP1186188 ফটো উপলব্ধ
776 নাম : লক্ষ্মন তুরী পিতার নাম: রামকরণ তুরী বাড়ির নং : n0278 বয়স : 58 লিঙ্গ : পুরুষ	KJY1303791 ফটো উপলব্ধ	777 নাম : কৃষ্ণন তুরি পিতার নাম: সুরেশ তুরি বাড়ির নং : এনএইচএস,08/034/035 বয়স : 28 লিঙ্গ : পুরুষ	IEP2076404 ফটো উপলব্ধ	778 নাম : অজয় কুমার যাদব পিতার নাম: নন্দকিশোর যাদব বাড়ির নং : n0259 বয়স : 48 লিঙ্গ : পুরুষ	KJY2199248 ফটো উপলব্ধ
779 নাম : পূজা কুমারী পিতার নাম: অজয় কুমার যাদব বাড়ির নং : এন0259 বয়স : 23 লিঙ্গ : মহিলা	IEP2442960 ফটো উপলব্ধ	780 নাম : সঞ্জু দেবী স্বামীর নাম: অজয় কুমার যাদব বাড়ির নং : n0259 বয়স : 47 লিঙ্গ : মহিলা	IEP1186121 ফটো উপলব্ধ	781 নাম : রাজা প্রসাদ পিতার নাম: চন্দ্রিকা প্রসাদ বাড়ির নং : n0267 বয়স : 35 লিঙ্গ : পুরুষ	IEP1186170 ফটো উপলব্ধ
782 নাম : রাজু প্রসাদ পিতার নাম: চন্দ্রিকা প্রসাদ বাড়ির নং : n0267 বয়স : 33 লিঙ্গ : পুরুষ	KJY2817450 ফটো উপলব্ধ	783 নাম : মিনা দেবী স্বামীর নাম: চন্দ্রিকা প্রসাদ বাড়ির নং : n0267 বয়স : 61 লিঙ্গ : মহিলা	WB/38/257/543248 ফটো উপলব্ধ	784 নাম : রাজশী প্রসাদ পিতার নাম: রবিশঙ্কর প্রসাদ বাড়ির নং : বী/02/04 বয়স : 26 লিঙ্গ : মহিলা	IEP2300002 ফটো উপলব্ধ
785 নাম : চন্দ্রিকা প্রসাদ পিতার নাম: ছত্রধারী প্রসাদ বাড়ির নং : n0267 বয়স : 66 লিঙ্গ : পুরুষ	WB/38/257/543264 ফটো উপলব্ধ	786 নাম : অভিনব পাশোয়ান পিতার নাম: নন্দলাল পাশোয়ান বাড়ির নং : n0251 বয়স : 29 লিঙ্গ : পুরুষ	IEP2076388 ফটো উপলব্ধ	787 নাম : সুদামাদেবী পাশোয়ান স্বামীর নাম: কামেশ্বর পাশোয়ান বাড়ির নং : n0241 বয়স : 69 লিঙ্গ : মহিলা	WB/38/257/543554 ফটো উপলব্ধ
788 নাম : সুনীতা কুমারী পিতার নাম: কামেশ্বর পাশোয়ান বাড়ির নং : n0241 বয়স : 42 লিঙ্গ : মহিলা	KJY2471464 ফটো উপলব্ধ	789 নাম : রবীন্দ্র পাশোয়ান পিতার নাম: কামেশ্বর পাশোয়ান বাড়ির নং : n0241 বয়স : 40 লিঙ্গ : পুরুষ	KJY2817534 ফটো উপলব্ধ	790 নাম : সানী পাশওয়ান পিতার নাম: সুদামা দেবী পাশওয়ান বাড়ির নং : n0241 বয়স : 33 লিঙ্গ : পুরুষ	KJY3149895 ফটো উপলব্ধ
791 নাম : মুনীরকী পাশোয়ান স্বামীর নাম: মথুরা পাশোয়ান বাড়ির নং : n0251 বয়স : 67 লিঙ্গ : মহিলা	WB/38/257/543551 ফটো উপলব্ধ	792 নাম : নন্দলাল পাশোয়ান পিতার নাম: ভরসী পাশোয়ান বাড়ির নং : n0251 বয়স : 56 লিঙ্গ : পুরুষ	KJY2471472 ফটো উপলব্ধ	793 নাম : মীনা পাশোয়ান স্বামীর নাম: নন্দলাল পাশোয়ান বাড়ির নং : n0251 বয়স : 53 লিঙ্গ : মহিলা	WB/38/257/543579 ফটো উপলব্ধ
794 নাম : লরেনস পিটার পিতার নাম: বাবলু পিটার বাড়ির নং : n0280 বয়স : 59 লিঙ্গ : পুরুষ	KJY1304427 ফটো উপলব্ধ	795 নাম : সোনালী পিটার স্বামীর নাম: লরেনস পিটার বাড়ির নং : n0280 বয়স : 50 লিঙ্গ : মহিলা	KJY1304419 ফটো উপলব্ধ	796 নাম : সিমোন পিটার পিতার নাম: লরেনস পিটার বাড়ির নং : n0280 বয়স : 31 লিঙ্গ : পুরুষ	IEP1691583 ফটো উপলব্ধ
797 নাম : থমাস পিটার পিতার নাম: বাবলু পিটার বাড়ির নং : n0280 বয়স : 51 লিঙ্গ : পুরুষ	KJY0818005 ফটো উপলব্ধ	798 নাম : মালা পিটার স্বামীর নাম: রাজেশ পিটার বাড়ির নং : n0280 বয়স : 43 লিঙ্গ : মহিলা	IEP1691633 ফটো উপলব্ধ	799 নাম : অমৃতা পিটার স্বামীর নাম: তমাস পিটার বাড়ির নং : n0280 বয়স : 37 লিঙ্গ : মহিলা	IEP2031052 ফটো উপলব্ধ
800 নাম : ক্রেনেস পিটার পিতার নাম: লরেনস পিটার বাড়ির নং : n0280 বয়স : 30 লিঙ্গ : পুরুষ	IEP1968429 ফটো উপলব্ধ	801 নাম : হিমাংশু বাউরী পিতার নাম: বাসুদেব বাউরী বাড়ির নং : n0261 বয়স : 30 লিঙ্গ : পুরুষ	IEP1968445 ফটো উপলব্ধ	802 নাম : বীনা বাউরী স্বামীর নাম: বাসুদেব বাউরী বাড়ির নং : n0261 বয়স : 55 লিঙ্গ : মহিলা	KJY1303742 ফটো উপলব্ধ

বিধানসভা নির্বাচনক্ষেত্রের নং, নাম : 282-কুলটি
ভাগ নং, নাম : 5-সোদপুর কারখানা চল্লিশ পাড়া

803 নাম : সমীর বাউরী পিতার নাম: মুক্তি বাউরী বাড়ির নং : সোদপুর বয়স : 25 লিঙ্গ : পুরুষ	IEP2396588 ফটো উপলব্ধ	804 নাম : শক্তি বাউরী পিতার নাম: ধুরা বাউরী বাড়ির নং : n0238 বয়স : 67 লিঙ্গ : পুরুষ	KJY1304724 ফটো উপলব্ধ	805 নাম : কম্পনা বাউরী স্বামীর নাম: শক্তি বাউরী বাড়ির নং : n0238 বয়স : 58 লিঙ্গ : মহিলা	WB/38/257/543552 ফটো উপলব্ধ
806 নাম : মধু বাউরী পিতার নাম: শক্তি বাউরী বাড়ির নং : n0238 বয়স : 40 লিঙ্গ : পুরুষ	KJY2472082 ফটো উপলব্ধ	807 নাম : মাধব বাউরী পিতার নাম: শক্তি বাউরী বাড়ির নং : n0238 বয়স : 36 লিঙ্গ : পুরুষ	IEP1067966 ফটো উপলব্ধ	808 নাম : মুক্তি বাউরী পিতার নাম: ধুরা বাউরী বাড়ির নং : n0238 বয়স : 51 লিঙ্গ : পুরুষ	KJY0818062 ফটো উপলব্ধ
809 নাম : মঞ্জু বাউরী স্বামীর নাম: মুক্তি বাউরী বাড়ির নং : n0238 বয়স : 45 লিঙ্গ : মহিলা	IEP1829142 ফটো উপলব্ধ	810 নাম : নীনা বাউরী পিতার নাম: শ্রীরাম বাউরী বাড়ির নং : n0238 বয়স : 33 লিঙ্গ : মহিলা	IEP1758713 ফটো উপলব্ধ	811 নাম : প্রমীলা বাউরী পিতার নাম: শ্রীরাম বাউরী বাড়ির নং : n0238 বয়স : 31 লিঙ্গ : মহিলা	IEP1758689 ফটো উপলব্ধ
812 নাম : সুমন কুমার বাউরী পিতার নাম: শ্রীরাম বাউরী বাড়ির নং : n0243 বয়স : 29 লিঙ্গ : পুরুষ	IEP1829084 ফটো উপলব্ধ	813 নাম : বাসুদেব বাউরী পিতার নাম: সাধু বাউরী বাড়ির নং : n0261 বয়স : 67 লিঙ্গ : পুরুষ	IEP2519569 ফটো উপলব্ধ	814 নাম : অনুপমা বাউরী পিতার নাম: বাসুদেব বাউরী বাড়ির নং : n0261 বয়স : 33 লিঙ্গ : মহিলা	IEP1438845 ফটো উপলব্ধ
815 নাম : সুকুমারী বাউরী স্বামীর নাম: শ্রীরাম বাউরী বাড়ির নং : n0243 বয়স : 56 লিঙ্গ : মহিলা	IEP1968460 ফটো উপলব্ধ	816 নাম : শ্রীরাম বাউরী পিতার নাম: বিনোদ বাউরী বাড়ির নং : n0243 বয়স : 70 লিঙ্গ : পুরুষ	WB/38/257/543693 ফটো উপলব্ধ	817 নাম : শশীকান্ত বিশ্বকর্মা পিতার নাম: কমল বিশ্বকর্মা বাড়ির নং : n0275 বয়স : 39 লিঙ্গ : পুরুষ	KJY2817518 ফটো উপলব্ধ
818 নাম : রুপা বিশ্বকর্মা স্বামীর নাম: রবিকান্ত বিশ্বকর্মা বাড়ির নং : n0275 বয়স : 35 লিঙ্গ : মহিলা	IEP1829050 ফটো উপলব্ধ	819 নাম : প্রমীলা বিশ্বকর্মা স্বামীর নাম: কমল প্রসাদ বিশ্বকর্মা বাড়ির নং : n0275 বয়স : 58 লিঙ্গ : মহিলা	IEP2594794 ফটো উপলব্ধ	820 নাম : রবি কান্ত বিশ্বকর্মা পিতার নাম: কমল বিশ্বকর্মা বাড়ির নং : n0275 বয়স : 42 লিঙ্গ : পুরুষ	KJY2817575 ফটো উপলব্ধ
821 নাম : কমল প্রসাদ বিশ্বকর্মা পিতার নাম: রামলক্ষন বিশ্বকর্মা বাড়ির নং : n0275 বয়স : 68 লিঙ্গ : পুরুষ	WB/38/257/543210 ফটো উপলব্ধ	822 নাম : বিষ্ণু ভূইয়া পিতার নাম: যোথন ভূইয়া বাড়ির নং : n0221 বয়স : 49 লিঙ্গ : পুরুষ	KJY1303098 ফটো উপলব্ধ	823 নাম : লক্ষ্মী ভূইয়া পিতার নাম: বিষ্ণু ভূইয়া বাড়ির নং : N0221 বয়স : 24 লিঙ্গ : মহিলা	IEP2367373 ফটো উপলব্ধ
824 নাম : উজ্জল কুমার শ্রীবাস্তব পিতার নাম: চন্দ্র শ্রীবাস্তব বাড়ির নং : n0235 বয়স : 29 লিঙ্গ : পুরুষ	IEP1829134 ফটো উপলব্ধ	825 নাম : মীরা ভার্মা স্বামীর নাম: চন্দ্র শ্রীবাস্তব বাড়ির নং : n0235 বয়স : 52 লিঙ্গ : মহিলা	IEP1829167 ফটো উপলব্ধ	826 নাম : শিখা মুখার্জী স্বামীর নাম: প্রদীপ মুখার্জী বাড়ির নং : n0271 বয়স : 67 লিঙ্গ : মহিলা	WB/38/257/543592 ফটো উপলব্ধ
827 নাম : সুকান্ত মুখার্জী পিতার নাম: প্রদীপ মুখার্জী বাড়ির নং : n0271 বয়স : 38 লিঙ্গ : পুরুষ	KJY2817583 ফটো উপলব্ধ	828 নাম : কোয়েল মন্ডল পিতার নাম: মলয় মন্ডল বাড়ির নং : N0269 বয়স : 27 লিঙ্গ : মহিলা	IEP2367555 ফটো উপলব্ধ	829 নাম : কৌশিক মন্ডল পিতার নাম: কিরীটা ভূষণ মন্ডল বাড়ির নং : আরজি-এ, 1সেংট ফ্লোর, নমিতা অপার্টমেন্ট বয়স : 41 লিঙ্গ : পুরুষ	KJY2817526 ফটো উপলব্ধ
830 নাম : মলয় কুমার মন্ডল পিতার নাম: মটর চন্দ্র মন্ডল বাড়ির নং : n0269 বয়স : 58 লিঙ্গ : পুরুষ	WB/38/257/543595 ফটো উপলব্ধ	831 নাম : চন্দনা মন্ডল স্বামীর নাম: মলয় কুমার মন্ডল বাড়ির নং : n0269 বয়স : 57 লিঙ্গ : মহিলা	WB/38/257/543593 ফটো উপলব্ধ	832 নাম : বলরাম মাহাতো পিতার নাম: বেচন মাহাতো বাড়ির নং : n0281 বয়স : 70 লিঙ্গ : পুরুষ	WB/38/257/543735 ফটো উপলব্ধ

বিধানসভা নির্বাচনক্ষেত্রের নং, নাম : 282-কুলটি
ভাগ নং, নাম : 5-সোদপুর কারখানা চল্লিশ পাড়া

833	WB/38/257/543738	ফটো উপলব্ধ	834	KJY1364579	ফটো উপলব্ধ	835	IEP2443174	ফটো উপলব্ধ
নাম : সঞ্জয় কুমার মাহাতো পিতার নাম: বলরাম মাহাতো বাড়ির নং : n0281 বয়স : 49 লিঙ্গ : পুরুষ			নাম : সুনীতা মাহাতো স্বামীর নাম: সঞ্জয় কুমার মাহাতো বাড়ির নং : n0281 বয়স : 47 লিঙ্গ : মহিলা			নাম : ইন্দ্রজিৎ মিঠারী পিতার নাম: দিলীপ মিঠারী বাড়ির নং : এন0338 বয়স : 27 লিঙ্গ : পুরুষ		
836	IEP2584753	ফটো উপলব্ধ	837	IEP2543627	ফটো উপলব্ধ	838	KJY2941920	ফটো উপলব্ধ
নাম : সুস্মিতা মিত্র নিয়োগী পিতার নাম: প্রোব্রাশ মিত্র নিয়োগী বাড়ির নং : 0000এন বয়স : 22 লিঙ্গ : মহিলা			নাম : রুহি খাতুন স্বামীর নাম: মোহাম্মদ বিজয় খান বাড়ির নং : এন0254 বয়স : 25 লিঙ্গ : মহিলা			নাম : মহঃ রিজওয়ান খান পিতার নাম: ওসমান খান বাড়ির নং : n0254 বয়স : 40 লিঙ্গ : পুরুষ		
839	WB/38/257/543679	ফটো উপলব্ধ	840	KJY2817476	ফটো উপলব্ধ	Q 841	IEP2370823	ফটো উপলব্ধ
নাম : রামমুরত যাদব পিতার নাম: সীতারাম যাদব বাড়ির নং : n0264 বয়স : 73 লিঙ্গ : পুরুষ			নাম : পার্বতী যাদব পিতার নাম: রাম মুরত যাদব বাড়ির নং : n0264 বয়স : 40 লিঙ্গ : মহিলা			নাম : শুভম যাদব পিতার নাম: বিজয় বাহাদুর যাদব বাড়ির নং : N0284 বয়স : 25 লিঙ্গ : পুরুষ		
842	IEP1829126	ফটো উপলব্ধ	843	IEP1186147	ফটো উপলব্ধ	844	IEP0573386	ফটো উপলব্ধ
নাম : জয় প্রকাশ সিং পিতার নাম: উদয় কুমার সিং বাড়ির নং : n0258 বয়স : 29 লিঙ্গ : পুরুষ			নাম : জনার্নন কুমার যাদব পিতার নাম: রামমুরত যাদব বাড়ির নং : n0264 বয়স : 34 লিঙ্গ : পুরুষ			নাম : তারামতী মদন পিতার নাম: রামমুরত যাদব বাড়ির নং : n0264 বয়স : 38 লিঙ্গ : মহিলা		
845	WB/38/257/543469	ফটো উপলব্ধ	846	WB/38/257/543463	ফটো উপলব্ধ	Q 847	IEP1691625	ফটো উপলব্ধ
নাম : বিজয় বাহদুর যাদব পিতার নাম: বিষ্ণুদেব যাদব বাড়ির নং : n0284 বয়স : 57 লিঙ্গ : পুরুষ			নাম : কৌশল্যা যাদব স্বামীর নাম: বিজয় বাহাদুর যাদব বাড়ির নং : n0284 বয়স : 53 লিঙ্গ : মহিলা			নাম : জ্যোতি যাদব পিতার নাম: বিজয় যাদব বাড়ির নং : বয়স : 30 লিঙ্গ : মহিলা		
848	IEP1968452	ফটো উপলব্ধ	849	IEP1968437	ফটো উপলব্ধ	850	KJY1302975	ফটো উপলব্ধ
নাম : উর্মিলা রাম স্বামীর নাম: রাজেশ রাম বাড়ির নং : n0272 বয়স : 38 লিঙ্গ : মহিলা			নাম : তালেশ্বর রাম পিতার নাম: আর .পি রাম বাড়ির নং : n0272 বয়স : 33 লিঙ্গ : পুরুষ			নাম : অশোককুমার রাম পিতার নাম: রামরতি রাম বাড়ির নং : n0244 বয়স : 55 লিঙ্গ : পুরুষ		
851	KJY1302983	ফটো উপলব্ধ	852	IEP1691591	ফটো উপলব্ধ	853	KJY1303296	ফটো উপলব্ধ
নাম : উষাদেবী রাম স্বামীর নাম: অশোক কুমার রাম বাড়ির নং : n0244 বয়স : 53 লিঙ্গ : মহিলা			নাম : বিনীত কুমার রাম পিতার নাম: অশোক কুমার রাম বাড়ির নং : n0244 বয়স : 30 লিঙ্গ : পুরুষ			নাম : রাজেশ রাম পিতার নাম: রামপ্রসাদ রাম বাড়ির নং : n0272 বয়স : 49 লিঙ্গ : পুরুষ		
854	KJY1364124	ফটো উপলব্ধ	855	KJY1302918	ফটো উপলব্ধ	856	KJY1303155	ফটো উপলব্ধ
নাম : ওমপ্রকাশ শাও পিতার নাম: লছমন শাও বাড়ির নং : n0246 বয়স : 50 লিঙ্গ : পুরুষ			নাম : রামআশীষ সাউ পিতার নাম: রামদেও সাউ বাড়ির নং : n0270 বয়স : 66 লিঙ্গ : পুরুষ			নাম : মহেশকুমার সাউ পিতার নাম: সরজু সাউ বাড়ির নং : n0217 বয়স : 63 লিঙ্গ : পুরুষ		
857	KJY3149887	ফটো উপলব্ধ	858	KJY1302926	ফটো উপলব্ধ	859	KJY2199446	ফটো উপলব্ধ
নাম : সিন্দী সাউ পিতার নাম: মহেশ কুমার সাউ বাড়ির নং : n0217 বয়স : 38 লিঙ্গ : মহিলা			নাম : গীতা দেবী সাউ স্বামীর নাম: রামআশীষ সাউ বাড়ির নং : n0270 বয়স : 61 লিঙ্গ : মহিলা			নাম : নগেন্দ্র সাউ পিতার নাম: রামআশীষ সাউ বাড়ির নং : n0270 বয়স : 42 লিঙ্গ : পুরুষ		
860	IEP1186212	ফটো উপলব্ধ	861	IEP1186204	ফটো উপলব্ধ	862	KJY2471746	ফটো উপলব্ধ
নাম : প্রিয়ান্বিতা সাউ স্বামীর নাম: নাগেন্দ্র সাউ বাড়ির নং : n0270 বয়স : 36 লিঙ্গ : মহিলা			নাম : জীতেন্দ্র কুমার সাউ পিতার নাম: রামাসিস সাউ বাড়ির নং : n0270 বয়স : 35 লিঙ্গ : পুরুষ			নাম : মুকেশ প্রসাদ সাও পিতার নাম: মহেশ প্রসাদ সাও বাড়ির নং : n0217 বয়স : 40 লিঙ্গ : পুরুষ		

বিধানসভা নির্বাচনক্ষেত্রের নং, নাম : 282-কুলটি
ভাগ নং, নাম : 5-সোদপুর কারখানা চল্লিশ পাড়া

863 নাম : রেশম সিং পিতার নাম: রনজিৎ সিং বাড়ির নং : n0245 বয়স : 36 লিঙ্গ : পুরুষ	IEP0573675 ফটো উপলব্ধ	864 নাম : আনন্দকুমার সিং পিতার নাম: শম্ভু সিং বাড়ির নং : n0242 বয়স : 55 লিঙ্গ : পুরুষ	WB/38/257/543506 ফটো উপলব্ধ	865 নাম : গুরুচরন সিং পিতার নাম: ভগবান হরদয়াল সিং বাড়ির নং : n0253 বয়স : 48 লিঙ্গ : পুরুষ	IEP1829092 ফটো উপলব্ধ
866 নাম : উদয় কুমার সিং পিতার নাম: ম্যানেজার সিং বাড়ির নং : n0216 বয়স : 53 লিঙ্গ : পুরুষ	WB/38/257/585145 ফটো উপলব্ধ	867 নাম : মঞ্জু দেবী স্বামীর নাম: উদয় কুমার সিং বাড়ির নং : n0216 বয়স : 50 লিঙ্গ : মহিলা	WB/38/257/585544 ফটো উপলব্ধ	868 নাম : রবি প্রকাশ সিং পিতার নাম: উদয় কুমার সিং বাড়ির নং : n0216 বয়স : 31 লিঙ্গ : পুরুষ	IEP1563550 ফটো উপলব্ধ
869 নাম : গুরনাম সিং পিতার নাম: বচন সিং বাড়ির নং : n0229 বয়স : 59 লিঙ্গ : পুরুষ	KJY2941672 ফটো উপলব্ধ	870 নাম : যশপাল সিং পিতার নাম: গুরনাম সিং বাড়ির নং : n0229 বয়স : 34 লিঙ্গ : পুরুষ	IEP1186055 ফটো উপলব্ধ	871 নাম : বলবিন্দার সিং পিতার নাম: গুরনাম সিং বাড়ির নং : n0229 বয়স : 32 লিঙ্গ : পুরুষ	IEP1691567 ফটো উপলব্ধ
872 নাম : মীনাদেবী সিং স্বামীর নাম: শম্ভু সিং বাড়ির নং : n0242 বয়স : 76 লিঙ্গ : মহিলা	WB/38/257/543254 ফটো উপলব্ধ	873 নাম : প্রতিমা সিং স্বামীর নাম: আনন্দ কুমার সিং বাড়ির নং : n0242 বয়স : 51 লিঙ্গ : মহিলা	KJY1365170 ফটো উপলব্ধ	874 নাম : রাহুল কুমার সিং পিতার নাম: আনন্দ কুমার সিং বাড়ির নং : n0242 বয়স : 32 লিঙ্গ : পুরুষ	IEP1438860 ফটো উপলব্ধ
875 নাম : অভিষেক কুমার সিং পিতার নাম: আনন্দ কুমার সিং বাড়ির নং : n0242 বয়স : 31 লিঙ্গ : পুরুষ	IEP1885714 ফটো উপলব্ধ	876 নাম : রনজিত সিং পিতার নাম: চরন সিং বাড়ির নং : n0245 বয়স : 57 লিঙ্গ : পুরুষ	WB/38/257/543667 ফটো উপলব্ধ	877 নাম : কুলবন্ত সিং পিতার নাম: রনজিত সিং বাড়ির নং : n0245 বয়স : 35 লিঙ্গ : পুরুষ	IEP0573667 ফটো উপলব্ধ
878 নাম : রনমীত কৌর স্বামীর নাম: গুরুচরন সিং বাড়ির নং : n0253 বয়স : 40 লিঙ্গ : মহিলা	IEP1829068 ফটো উপলব্ধ	879 নাম : হরপাল সিং পিতার নাম: নির্মল সিং বাড়ির নং : n0265 বয়স : 34 লিঙ্গ : পুরুষ	IEP1186154 ফটো উপলব্ধ	880 নাম : বলবিন্দর কর স্বামীর নাম: রঞ্জিত সিং বাড়ির নং : n0265 বয়স : 55 লিঙ্গ : মহিলা	WB/38/257/543668 ফটো উপলব্ধ
881 নাম : স্বপন সেনগুপ্ত পিতার নাম: খগেন্দ্রনাথ সেনগুপ্ত বাড়ির নং : n0224 বয়স : 74 লিঙ্গ : পুরুষ	WB/38/257/540560 ফটো উপলব্ধ	882 নাম : কম্পনা সেনগুপ্ত স্বামীর নাম: স্বপন সেনগুপ্ত বাড়ির নং : n0224 বয়স : 66 লিঙ্গ : মহিলা	KJY2471852 ফটো উপলব্ধ	883 নাম : কৌশিক সেনগুপ্ত পিতার নাম: স্বপন সেনগুপ্ত বাড়ির নং : n0224 বয়স : 37 লিঙ্গ : পুরুষ	KJY3224268 ফটো উপলব্ধ
884 নাম : লীলাবতী সোনার স্বামীর নাম: মুঙ্গালাল সোনার বাড়ির নং : n0266 বয়স : 68 লিঙ্গ : মহিলা	KJY1302850 ফটো উপলব্ধ	885 নাম : ছন্দা সোনার পিতার নাম: মুঙ্গালাল সোনার বাড়ির নং : n0266 বয়স : 38 লিঙ্গ : মহিলা	IEP1563592 ফটো উপলব্ধ	886 নাম : অমিত সোনার পিতার নাম: মুঙ্গালাল সোনার বাড়ির নং : n0266 বয়স : 33 লিঙ্গ : পুরুষ	IEP1563568 ফটো উপলব্ধ
887 নাম : দেবশীষ সোনার পিতার নাম: মুঙ্গালাল সোনার বাড়ির নং : n0266 বয়স : 35 লিঙ্গ : পুরুষ	IEP1186162 ফটো উপলব্ধ	888 নাম : সুমনদেবী স্বামীর নাম: দেবশীষ সোনার বাড়ির নং : n0266 বয়স : 29 লিঙ্গ : মহিলা	IEP1968403 ফটো উপলব্ধ	889 নাম : ধর্মেন্দর সোনার পিতার নাম: মুঙ্গালাল সোনার বাড়ির নং : সোদপুর বয়স : 41 লিঙ্গ : পুরুষ	KJY2199602 ফটো উপলব্ধ
890 নাম : সরস্বতী সোনার স্বামীর নাম: ধর্মেন্দর সোনার বাড়ির নং : সোদপুর বয়স : 35 লিঙ্গ : মহিলা	IEP1968395 ফটো উপলব্ধ	891 নাম : লক্ষী সোরেন স্বামীর নাম: গমেশ সোরেন বাড়ির নং : n0257 বয়স : 44 লিঙ্গ : মহিলা	IEP1314251 ফটো উপলব্ধ	892 নাম : টিকু হাজরা পিতার নাম: কৈলাশ হাজরা বাড়ির নং : n0222 বয়স : 47 লিঙ্গ : পুরুষ	KJY1364710 ফটো উপলব্ধ

893 নাম : চম্পা তুরি পিতার নাম: রামজী তুরি বাড়ির নং : n0262 বয়স : 42 লিঙ্গ : মহিলা	KJY2471894 ফটো উপলব্ধ	894 নাম : লক্ষী হেলা পিতার নাম: মহাদেব হেলা বাড়ির নং : n0240 বয়স : 49 লিঙ্গ : মহিলা	KJY2471910 ফটো উপলব্ধ	895 নাম : চন্দন হেলা পিতার নাম: দুলারে হেলা বাড়ির নং : n0249 বয়স : 40 লিঙ্গ : পুরুষ	IEP1691559 ফটো উপলব্ধ
896 নাম : রীতেশ হেলা পিতার নাম: রামআসরে হেলা বাড়ির নং : n0262 বয়স : 50 লিঙ্গ : পুরুষ	KJY2471886 ফটো উপলব্ধ	897 নাম : রাজ কুমারী হেলা স্বামীর নাম: রীতেশ হেলা বাড়ির নং : n0262 বয়স : 42 লিঙ্গ : মহিলা	IEP1758697 ফটো উপলব্ধ	898 নাম : মুকেশ হেলা পিতার নাম: রামআসরে হেলা বাড়ির নং : n0262 বয়স : 48 লিঙ্গ : পুরুষ	KJY2817617 ফটো উপলব্ধ
899 নাম : রনজিত হেলা পিতার নাম: জয়রাম হেলা বাড়ির নং : n0263 বয়স : 49 লিঙ্গ : পুরুষ	IEP0573790 ফটো উপলব্ধ	900 নাম : প্রেমা হেলা স্বামীর নাম: মুকেশ হেলা বাড়ির নং : n0263 বয়স : 38 লিঙ্গ : মহিলা	IEP1758705 ফটো উপলব্ধ	901 নাম : সাবিত্রী হেলা স্বামীর নাম: রুপচাঁদ হেলা বাড়ির নং : n0250 বয়স : 71 লিঙ্গ : মহিলা	WB/38/257/543677 ফটো উপলব্ধ
902 নাম : ইতবারিয়া হেলা পিতার নাম: রুপচাঁদ হেলা বাড়ির নং : n0250 বয়স : 35 লিঙ্গ : মহিলা	IEP1186071 ফটো উপলব্ধ	903 নাম : আমন হেলা পিতার নাম: রিতেশ হেলা বাড়ির নং : N0262 বয়স : 25 লিঙ্গ : পুরুষ	IEP2366813 ফটো উপলব্ধ	904 নাম : অজিত সিং পিতার নাম: যশবীর সিং বাড়ির নং : এন00/পি-150 বয়স : 22 লিঙ্গ : পুরুষ	IEP2756534 ফটো উপলব্ধ
905 নাম : কুমারী স্বতা পাসওয়ান পিতার নাম: শ্রবণ পাসওয়ান বাড়ির নং : এন00/পি-150 বয়স : 20 লিঙ্গ : মহিলা	IEP2766095 ফটো উপলব্ধ	906 নাম : দীপা রাম পিতার নাম: রাজেশ রাম বাড়ির নং : সোদপুর কারখানা, চল্লিশ পাড়া বয়স : 20 লিঙ্গ : মহিলা	IEP2780542 ফটো উপলব্ধ		

907	5	IEP2795631
নাম : রোহিত যাদব মায়ের নাম: সঞ্জু দেবী বাড়ির নং : 40 কিউ. বয়স : 20 লিঙ্গ : পুরুষ		
ফটো উপলব্ধ		

908	1	BZQ8956641
নাম : <input type="text"/> <input type="text"/> পিতার নাম: <input type="text"/> <input type="text"/> <input type="text"/> <input type="text"/> বাড়ির নং : এন00113 বয়স : 32 লিঙ্গ : মহিলা		
ফটো উপলব্ধ		

909	2	IEP2798544
নাম : প্রিয়ান্বিতা নোনিয়া স্বামীর নাম: রাহুল বিশ্বকর্মা বাড়ির নং : 3 নং ধাবরা বয়স : 31 লিঙ্গ : মহিলা		
ফটো উপলব্ধ		

910	1	ZCA1662196
নাম : <input type="text"/> <input type="text"/> পিতার নাম: <input type="text"/> <input type="text"/> বাড়ির নং : এন0014 বয়স : 34 লিঙ্গ : পুরুষ		
ফটো উপলব্ধ		

911	1	ZCA0837245
নাম : <input type="text"/> <input type="text"/> পিতার নাম: <input type="text"/> <input type="text"/> <input type="text"/> বাড়ির নং : এনওও14 বয়স : 40 লিঙ্গ : পুরুষ		
ফটো উপলব্ধ		

912	4	IEP1562180
নাম : আয়েসা খাতুন পিতার নাম: শেখ আজিজুল হক বাড়ির নং : এন00124 বয়স : 31 লিঙ্গ : মহিলা		
ফটো উপলব্ধ		

913	5	IEP2799724
নাম : স্নেহা বা পিতার নাম: সঞ্জয় বা বাড়ির নং : বি/05/016 বয়স : 18 লিঙ্গ : মহিলা		
ফটো উপলব্ধ		

914	4	IEP2800217
নাম : বিশ্বনাথ শাউ মায়ের নাম: টেঙ্গি দেবী শাউ বাড়ির নং : সোদপুর 7নং কলোনি,রাধানগর বয়স : 35 লিঙ্গ : পুরুষ		
ফটো উপলব্ধ		

নির্বাচক সংখ্যার সারসংক্ষেপ :								
A) নির্বাচকের সংখ্যা :								
	নির্বাচক তালিকার প্রকৃতি	নির্বাচক তালিকার পরিচিতি :	নির্বাচকের সংখ্যা :					
			পুরুষ	মহিলা	তৃতীয় লিঙ্গ	মোট		
I	মূল তালিকা	মূল তালিকা	বিশেষ নিবিড় সংশোধনী ২০২৬-এর চূড়ান্ত ভোটার তালিকা		451	455	0	906
II	1- সংযোজন তালিকা	সংযোজনী 1	বিশেষ সংক্ষিপ্ত সংশোধন 2026		4	4	0	8
III	2- বিয়োজন তালিকা	সংযোজনী 1	বিশেষ সংক্ষিপ্ত সংশোধন 2026		8	4	0	12
IV	'লিঙ্গ ক্ষেত্রের' পরিবর্তনের কারণে পার্থক্য			0	0	0	0	
নির্বাচকের মোট সংখ্যা (I+II-III+IV)				447	455	0	902	
B) ক্রটি সংশোধনের সংখ্যা :								
নির্বাচক তালিকার প্রকৃতি	নির্বাচক তালিকার পরিচিতি :	ক্রটি সংশোধনের সংখ্যা :						
সংযোজনী 1	বিশেষ সংক্ষিপ্ত সংশোধন 2026	1						

নির্বাচক নিবন্ধন আধিকারিকের স্বাক্ষর

E-মৃত, S-স্থানান্তরিত, R-একাধিকবার অন্তর্ভুক্ত, M-নিখোঁজ, Q-যোগ্য নহে