

নির্বাচক তালিকা 2026 S25 পশ্চিমবঙ্গ

বিধানসভা নির্বাচনক্ষেত্রের নং, নাম ও সংরক্ষণের স্থিতি : 282 - কুলটি (সাধারণ)		অংশ নং : 158																			
বিধানসভা নির্বাচনক্ষেত্রটি যে লোকসভা নির্বাচনক্ষেত্রের / ক্ষেত্রসমূহের অন্তর্ভুক্ত তার নং, নাম ও সংরক্ষণ স্থিতি : 40 - আসানসোল (সাধারণ)																					
1. সংশোধনের পূর্ণ বিবরণ																					
সংশোধনের বৎসর :	2026	নির্বাচক তালিকার পরিচিতি :																			
ভিত্তি তারিখ :	01-01-2026	বিশেষ নিবিড় সংশোধনী ২০২৬-এর চূড়ান্ত ভোটার তালিকা																			
সংশোধনের প্রকৃতি :	বিশেষ নিবিড় সংশোধনী 2026																				
প্রকাশনার তারিখ :	28-02-2026																				
2. অংশ ও নির্বাচনী এলাকার পূর্ণ বিবরণ :																					
অংশের ভাগ নং ও নাম :																					
1-নামো পাড়া (আংশিক)		<table style="width: 100%; border-collapse: collapse;"> <tr> <td style="width: 50%;">প্রধান শহর/গ্রাম</td> <td style="width: 50%;">: আসানসোল পৌরনিগম</td> </tr> <tr> <td>ওয়ার্ড</td> <td>: ৭২</td> </tr> <tr> <td>থানা</td> <td>: কুলটি</td> </tr> <tr> <td>গ্রাম পঞ্চগয়েত</td> <td>:</td> </tr> <tr> <td>ব্লক</td> <td>:</td> </tr> <tr> <td>মহকুমা</td> <td>: আসানসোল সদর</td> </tr> <tr> <td>জেলা</td> <td>: পশ্চিম বর্ধমান</td> </tr> <tr> <td>পিন</td> <td>: 713343</td> </tr> </table>				প্রধান শহর/গ্রাম	: আসানসোল পৌরনিগম	ওয়ার্ড	: ৭২	থানা	: কুলটি	গ্রাম পঞ্চগয়েত	:	ব্লক	:	মহকুমা	: আসানসোল সদর	জেলা	: পশ্চিম বর্ধমান	পিন	: 713343
প্রধান শহর/গ্রাম	: আসানসোল পৌরনিগম																				
ওয়ার্ড	: ৭২																				
থানা	: কুলটি																				
গ্রাম পঞ্চগয়েত	:																				
ব্লক	:																				
মহকুমা	: আসানসোল সদর																				
জেলা	: পশ্চিম বর্ধমান																				
পিন	: 713343																				
2-মধ্যম পাড়া (আংশিক)																					
3. ভোট গ্রহন কেন্দ্রের পূর্ণ বিবরণ :																					
ভোট গ্রহন কেন্দ্রের নং, নাম :		ভোট গ্রহন কেন্দ্রের শ্রেণী :		শহরাঞ্চল																	
158 - শ্রীপুর ভিলেজ ফ্রি প্রাইমারি স্কুল		এই অংশে সহায়ক ভোটগ্রহন কেন্দ্রের সংখ্যা		0																	
ভোট গ্রহন কেন্দ্রের ঠিকানা :		:																			
শ্রীপুর ভিলেজ ফ্রি প্রাইমারি স্কুল, রুম-১, শ্রীপুর																					
4. নির্বাচকের সংখ্যা :																					
প্রথম ক্রমিক নং	শেষ ক্রমিক নং	মোট সংখ্যা																			
		পুরুষ	মহিলা	তৃতীয় লিঙ্গ	মোট																
1	889	447	438	0	885																

নির্বাচক নিবন্ধন আধিকারিকের স্বাক্ষর

Nazri Naksha

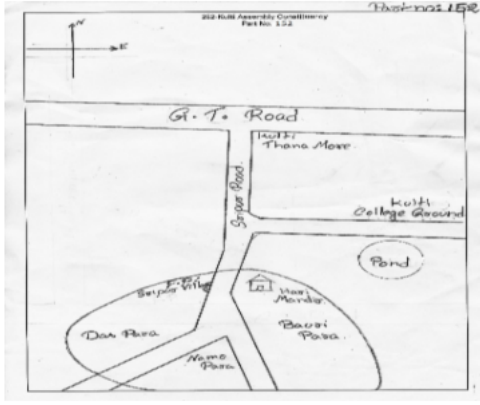

Google Map View

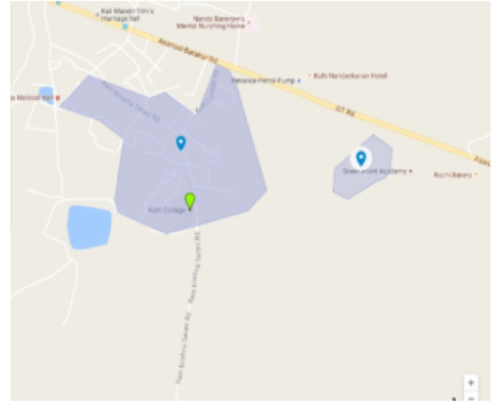

Polling Station Building Front View



Polling Station Front View



Cad View

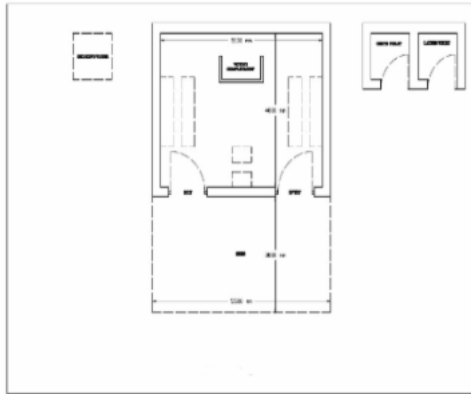

Key MAP View

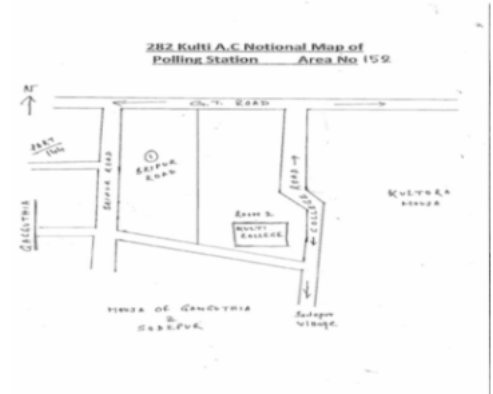

বিধানসভা নির্বাচনক্ষেত্রের নং, নাম : 282-কুলটি
ভাগ নং, নাম : 1-নামো পাড়া (আংশিক)

1 নাম : গনেশ চন্দ্র পিতার নাম: পৈরাক চন্দ্র বাড়ির নং : n0250 বয়স : 75 লিঙ্গ : পুরুষ	IEP2307718 ফটো উপলব্ধ	2 নাম : পায়েল মাজী স্বামীর নাম: রাজ মাজী বাড়ির নং : 01 বয়স : 25 লিঙ্গ : মহিলা	IEP2629236 ফটো উপলব্ধ	3 নাম : বীণা বাউরি স্বামীর নাম: কিস্টা বাউরি বাড়ির নং : এন00/পী-155 বয়স : 71 লিঙ্গ : মহিলা	IEP2628923 ফটো উপলব্ধ
4 নাম : মিলন বরি পিতার নাম: পবন বরি বাড়ির নং : এন00/পী-155 বয়স : 49 লিঙ্গ : পুরুষ	IEP2628881 ফটো উপলব্ধ	5 নাম : রিন্টু মন্ডল পিতার নাম: অজিত মন্ডল বাড়ির নং : 199/2n বয়স : 41 লিঙ্গ : পুরুষ	IEP2136851 ফটো উপলব্ধ	6 নাম : শুভজীৎ মাজি পিতার নাম: মুক্তিরাম মাজি বাড়ির নং : বয়স : 25 লিঙ্গ : পুরুষ	IEP2158673 ফটো উপলব্ধ
7 নাম : চিত্তা কর্মকার স্বামীর নাম: রবিন কর্মকার বাড়ির নং : n0828 বয়স : 33 লিঙ্গ : মহিলা	IEP1566926 ফটো উপলব্ধ	8 নাম : বাপি কর্মকার পিতার নাম: মনু কর্মকার বাড়ির নং : বয়স : 42 লিঙ্গ : পুরুষ	IEP2213114 ফটো উপলব্ধ	9 নাম : অর্পনা কর্মকার পিতার নাম: দয়াময় কর্মকার বাড়ির নং : নং91 বয়স : 34 লিঙ্গ : মহিলা	IEP1468735 ফটো উপলব্ধ
10 নাম : শুভজিৎ কর্মকার পিতার নাম: উত্তম কর্মকার বাড়ির নং : N0485 বয়স : 25 লিঙ্গ : পুরুষ	IEP2391860 ফটো উপলব্ধ	11 নাম : মুনমুন কর্মকার স্বামীর নাম: বুদ্ধদেব কর্মকার বাড়ির নং : n1024 বয়স : 28 লিঙ্গ : মহিলা	IEP2132793 ফটো উপলব্ধ	12 নাম : স্নেহা কর্মকার স্বামীর নাম: প্রণব কর্মকার বাড়ির নং : এন00/পী-155 বয়স : 31 লিঙ্গ : মহিলা	IEP2600385 ফটো উপলব্ধ
13 নাম : যমুনা কর্মকার স্বামীর নাম: অভিজিৎ কর্মকার বাড়ির নং : এন0002 বয়স : 27 লিঙ্গ : মহিলা	IEP2455574 ফটো উপলব্ধ	14 নাম : সোমা কর্মকার স্বামীর নাম: তাপস কর্মকার বাড়ির নং : বয়স : 30 লিঙ্গ : মহিলা	IEP2158574 ফটো উপলব্ধ	15 নাম : নিভাস কর্মকার পিতার নাম: বনবিহারী কর্মকার বাড়ির নং : n0016 বয়স : 49 লিঙ্গ : পুরুষ	WB/38/257/546105 ফটো উপলব্ধ
16 নাম : বর্ণালী কর্মকার স্বামীর নাম: সুভাষ কর্মকার বাড়ির নং : n0016 বয়স : 40 লিঙ্গ : মহিলা	KJY2830545 ফটো উপলব্ধ	17 নাম : সুভাষ কর্মকার পিতার নাম: বনবিহারী কর্মকার বাড়ির নং : n0016 বয়স : 51 লিঙ্গ : পুরুষ	WB/38/257/546381 ফটো উপলব্ধ	18 নাম : লক্ষ্মীরানী কর্মকার স্বামীর নাম: বনবিহারী কর্মকার বাড়ির নং : n0016 বয়স : 69 লিঙ্গ : মহিলা	WB/38/257/546777 ফটো উপলব্ধ
19 নাম : সঞ্জয় কর্মকার পিতার নাম: বিপিন কর্মকার বাড়ির নং : n0016 বয়স : 49 লিঙ্গ : পুরুষ	WB/38/257/546386 ফটো উপলব্ধ	20 নাম : বিউটি কর্মকার স্বামীর নাম: স্বপন কর্মকার বাড়ির নং : n0016 বয়স : 46 লিঙ্গ : মহিলা	IEP1614486 ফটো উপলব্ধ	21 নাম : স্বপন কর্মকার পিতার নাম: বিপিন কর্মকার বাড়ির নং : n0016 বয়স : 51 লিঙ্গ : পুরুষ	WB/38/257/546621 ফটো উপলব্ধ
22 নাম : গীতা কর্মকার স্বামীর নাম: বিপিন কর্মকার বাড়ির নং : n0016 বয়স : 69 লিঙ্গ : মহিলা	WB/38/257/546774 ফটো উপলব্ধ	23 নাম : মেনকা কর্মকার স্বামীর নাম: রামকিষ্ট কর্মকার বাড়ির নং : n0871 বয়স : 64 লিঙ্গ : মহিলা	WB/38/257/546078 ফটো উপলব্ধ	24 নাম : রবীন কর্মকার পিতার নাম: বলরাম কর্মকার বাড়ির নং : n0826 বয়স : 39 লিঙ্গ : পুরুষ	IEP1318450 ফটো উপলব্ধ
25 নাম : রত্না কর্মকার(মল্লিক) স্বামীর নাম: নিভাস কর্মকার বাড়ির নং : n0016 বয়স : 47 লিঙ্গ : মহিলা	IEP1565795 ফটো উপলব্ধ	26 নাম : ডলি কৌর স্বামীর নাম: গুরমিত সিংহ বাড়ির নং : শ্রিপুর রোড বয়স : 31 লিঙ্গ : মহিলা	IEP2520856 ফটো উপলব্ধ	27 নাম : পারুল চট্টরাজ স্বামীর নাম: সুকুমার চট্টরাজ বাড়ির নং : n1030 বয়স : 63 লিঙ্গ : মহিলা	HZW6459358 ফটো উপলব্ধ
28 নাম : সুকুমার চট্টরাজ অন্যান্য: পটাই চট্টরাজ বাড়ির নং : n1031 বয়স : 68 লিঙ্গ : পুরুষ	HZW6236053 ফটো উপলব্ধ	29 নাম : শর্বানী চন্দ স্বামীর নাম: চিন্ময় চন্দ বাড়ির নং : n0143 বয়স : 38 লিঙ্গ : মহিলা	IEP1188960 ফটো উপলব্ধ	30 নাম : অজন্তা চন্দ স্বামীর নাম: শ্যামল কুমার চন্দ বাড়ির নং : n0150 বয়স : 66 লিঙ্গ : মহিলা	IEP1189034 ফটো উপলব্ধ

বিধানসভা নির্বাচনক্ষেত্রের নং, নাম : 282-কুলটি
ভাগ নং, নাম : 1-নামো পাড়া (আংশিক)

31	IEP1189042	নাম : চন্দন চন্দ্র পিতার নাম: শ্যামল কুমার চন্দ্র বাড়ির নং : 15120/01 বয়স : 45 লিঙ্গ : পুরুষ	ফটো উপলব্ধ	32	IEP2556256	নাম : স্নেহ চন্দ্র স্বামীর নাম: চন্দন চন্দ্র বাড়ির নং : 15120/01/পী155 বয়স : 30 লিঙ্গ : মহিলা	ফটো উপলব্ধ	33	IEP1566702	নাম : মনিদীপা চৌধুরী স্বামীর নাম: পিনাকী চৌধুরী বাড়ির নং : বি ডি ও পাড়া বয়স : 40 লিঙ্গ : মহিলা	ফটো উপলব্ধ
34	KJY1339910	নাম : প্রতিমা তন্তুবায় স্বামীর নাম: জয়গোপাল তন্তুবায় বাড়ির নং : n0525 বয়স : 54 লিঙ্গ : মহিলা	ফটো উপলব্ধ	35	WB/38/257/036068	নাম : জয় গোপাল তন্তুবায় পিতার নাম: কালাচাঁদ তন্তুবায় বাড়ির নং : n0524 বয়স : 70 লিঙ্গ : পুরুষ	ফটো উপলব্ধ	36	WB/38/257/546109	নাম : সৃজন দাস পিতার নাম: রাসবিহারী দাস বাড়ির নং : n0699 বয়স : 53 লিঙ্গ : পুরুষ	ফটো উপলব্ধ
37	IEP1566421	নাম : বন্দনা দাস স্বামীর নাম: উত্তম দাস বাড়ির নং : n0695 বয়স : 37 লিঙ্গ : মহিলা	ফটো উপলব্ধ	38	KJY2200764	নাম : উত্তম দাস পিতার নাম: ভৈরব দাস বাড়ির নং : n0694 বয়স : 43 লিঙ্গ : পুরুষ	ফটো উপলব্ধ	39	KJY2576304	নাম : রীতা দাস স্বামীর নাম: গৌতম দাস বাড়ির নং : n0693 বয়স : 43 লিঙ্গ : মহিলা	ফটো উপলব্ধ
40	IEP2252229	নাম : মায়্যা রানি দাস স্বামীর নাম: ভৈরব চন্দ্র দাস বাড়ির নং : n0692 বয়স : 77 লিঙ্গ : মহিলা	ফটো উপলব্ধ	41	IEP1189943	নাম : কাশীনাথ দাস পিতার নাম: নবগোপাল দাস বাড়ির নং : n0878 বয়স : 36 লিঙ্গ : পুরুষ	ফটো উপলব্ধ	42	IEP1189935	নাম : পার্থ দাস পিতার নাম: নবগোপাল দাস বাড়ির নং : n0877 বয়স : 37 লিঙ্গ : পুরুষ	ফটো উপলব্ধ
43	KJY1350024	নাম : সুশান্ত দাস পিতার নাম: নারান চন্দ্র দাস বাড়ির নং : n0745 বয়স : 46 লিঙ্গ : পুরুষ	ফটো উপলব্ধ	44	WB/38/257/546732	নাম : সন্ধ্যারানি দাস স্বামীর নাম: নারান চন্দ্র দাস বাড়ির নং : n0744 বয়স : 68 লিঙ্গ : মহিলা	ফটো উপলব্ধ	45	WB/38/257/546110	নাম : কানাই চন্দ্র দাস পিতার নাম: ভরত চন্দ্র দাস বাড়ির নং : n0739 বয়স : 50 লিঙ্গ : পুরুষ	ফটো উপলব্ধ
46	KJY2576288	নাম : চায়না দাস স্বামীর নাম: নারান দাস বাড়ির নং : n0742 বয়স : 43 লিঙ্গ : মহিলা	ফটো উপলব্ধ	47	IEP1566041	নাম : রুশ্মি বাউরী স্বামীর নাম: সঞ্জয় বাউরী বাড়ির নং : n0037 বয়স : 32 লিঙ্গ : মহিলা	ফটো উপলব্ধ	48	IEP1188796	নাম : সঞ্জয় বাউরী পিতার নাম: হরু বাউরী বাড়ির নং : n0037 বয়স : 39 লিঙ্গ : পুরুষ	ফটো উপলব্ধ
49	WB/38/257/135065	নাম : পাঁচগোপাল দাস পিতার নাম: বইকলাউ দাস বাড়ির নং : n0037 বয়স : 74 লিঙ্গ : পুরুষ	ফটো উপলব্ধ	50	WB/38/257/546504	নাম : নিলীমা দাস স্বামীর নাম: সৃজন দাস বাড়ির নং : n0700 বয়স : 48 লিঙ্গ : মহিলা	ফটো উপলব্ধ	51	IEP1694033	নাম : সুনিতা দাস স্বামীর নাম: চণ্ডী দাস বাড়ির নং : n0534 বয়স : 41 লিঙ্গ : মহিলা	ফটো উপলব্ধ
52	IEP1609015	নাম : লক্ষী দাস স্বামীর নাম: স্বপন কুমার দাস বাড়ির নং : n0356 বয়স : 48 লিঙ্গ : মহিলা	ফটো উপলব্ধ	53	IEP1439843	নাম : স্বপন কুমার দাস পিতার নাম: হরিপদ দাস বাড়ির নং : n0356 বয়স : 57 লিঙ্গ : পুরুষ	ফটো উপলব্ধ	54	WB/38/257/555269	নাম : কালিচরন দাস পিতার নাম: কমল দাস বাড়ির নং : n0275 বয়স : 52 লিঙ্গ : পুরুষ	ফটো উপলব্ধ
55	WB/38/257/555433	নাম : চন্ডি দাস পিতার নাম: কমল দাস বাড়ির নং : n0274 বয়স : 47 লিঙ্গ : পুরুষ	ফটো উপলব্ধ	56	IEP1566058	নাম : চাঁদনী দাস স্বামীর নাম: মুচিরাম দাস বাড়ির নং : n0090 বয়স : 35 লিঙ্গ : মহিলা	ফটো উপলব্ধ	57	IEP1566025	নাম : মুচিরাম দাস পিতার নাম: বসন্ত দাস বাড়ির নং : n0090 বয়স : 38 লিঙ্গ : পুরুষ	ফটো উপলব্ধ
58	WB/38/262/420227	নাম : বসন্ত দাস পিতার নাম: নকুল দাস বাড়ির নং : n0090 বয়স : 73 লিঙ্গ : পুরুষ	ফটো উপলব্ধ	59	KJY3161601	নাম : কম্পনা দাস স্বামীর নাম: গোপিনাথ দাস বাড়ির নং : n0708 বয়স : 45 লিঙ্গ : মহিলা	ফটো উপলব্ধ	60	KJY2997799	নাম : গোপিনাথ দাস পিতার নাম: চিত্তা দাস বাড়ির নং : n0707 বয়স : 47 লিঙ্গ : পুরুষ	ফটো উপলব্ধ

61 নাম : আরতি দাস স্বামীর নাম: চিত্তাহরন দাস বাড়ির নং : n0706 বয়স : 71 লিঙ্গ : মহিলা	IEP1566439 ফটো উপলব্ধ	62 নাম : বকুল দাস স্বামীর নাম: মৃত্যঞ্জয় দাস বাড়ির নং : n0053 বয়স : 58 লিঙ্গ : মহিলা	KJY2997195 ফটো উপলব্ধ	63 নাম : ত্রিনাথ দাস পিতার নাম: পাঁচগোপাল দাস বাড়ির নং : n0037 বয়স : 35 লিঙ্গ : পুরুষ	IEP1439884 ফটো উপলব্ধ
64 নাম : মনোরমা দাস স্বামীর নাম: পাঁচ গোপাল দাস বাড়ির নং : n0037 বয়স : 64 লিঙ্গ : মহিলা	WB/38/257/135063 ফটো উপলব্ধ	65 নাম : সদানন্দ দাস পিতার নাম: কানাই দাস বাড়ির নং : n0601 বয়স : 56 লিঙ্গ : পুরুষ	WB/38/257/546293 ফটো উপলব্ধ	66 নাম : বিপাসা দাস স্বামীর নাম: উজ্জল দাস বাড়ির নং : n0600 বয়স : 43 লিঙ্গ : মহিলা	KJY2576213 ফটো উপলব্ধ
67 নাম : উজ্জল দাস পিতার নাম: সুভাষ দাস বাড়ির নং : n0599 বয়স : 47 লিঙ্গ : পুরুষ	IEP1069426 ফটো উপলব্ধ	Q 68 নাম : রুবী দাস স্বামীর নাম: রবীন্দ্র নাথ দাস বাড়ির নং : বয়স : 35 লিঙ্গ : মহিলা	IEP1694017 ফটো উপলব্ধ	69 নাম : তপন দাস পিতার নাম: লক্ষী কান্ত দাস বাড়ির নং : n0563 বয়স : 41 লিঙ্গ : পুরুষ	KJY2997807 ফটো উপলব্ধ
70 নাম : পূর্ণিমা দাস স্বামীর নাম: স্বপন দাস বাড়ির নং : n0562 বয়স : 34 লিঙ্গ : মহিলা	IEP1693985 ফটো উপলব্ধ	71 নাম : স্বপন দাস পিতার নাম: লক্ষী কান্ত দাস বাড়ির নং : n0562 বয়স : 43 লিঙ্গ : পুরুষ	KJY2200863 ফটো উপলব্ধ	72 নাম : তুলসী দাস স্বামীর নাম: লক্ষীকান্ত দাস বাড়ির নং : n0561 বয়স : 60 লিঙ্গ : মহিলা	IEP1831130 ফটো উপলব্ধ
73 নাম : বেবী দাস পিতার নাম: ভজন দাস বাড়ির নং : n0535 বয়স : 34 লিঙ্গ : মহিলা	IEP1694181 ফটো উপলব্ধ	74 নাম : যষ্টি দাস স্বামীর নাম: ভজন দাস বাড়ির নং : n0535 বয়স : 54 লিঙ্গ : মহিলা	WB/38/257/546503 ফটো উপলব্ধ	75 নাম : রেখা দাস স্বামীর নাম: বাবুল দাস বাড়ির নং : n0615 বয়স : 42 লিঙ্গ : মহিলা	KJY2576320 ফটো উপলব্ধ
76 নাম : তপন দাস পিতার নাম: সুখেন দাস বাড়ির নং : n0624 বয়স : 38 লিঙ্গ : পুরুষ	IEP1189661 ফটো উপলব্ধ	77 নাম : শান্তি দাস স্বামীর নাম: সুখেন দাস বাড়ির নং : n0623 বয়স : 52 লিঙ্গ : মহিলা	IEP2264661 ফটো উপলব্ধ	78 নাম : তাপসী দাস স্বামীর নাম: সুজিত কুমার দাস বাড়ির নং : n0681 বয়স : 43 লিঙ্গ : মহিলা	IEP1566686 ফটো উপলব্ধ
79 নাম : সুজিত কুমার দাস পিতার নাম: রঘুনাথ দাস বাড়ির নং : n0680 বয়স : 44 লিঙ্গ : পুরুষ	KJY1350164 ফটো উপলব্ধ	80 নাম : কল্যাণি দাস স্বামীর নাম: রঘুনাথ দাস বাড়ির নং : n0677 বয়স : 55 লিঙ্গ : মহিলা	WB/38/257/546731 ফটো উপলব্ধ	81 নাম : ময়না দাস স্বামীর নাম: যশীপদ দাস বাড়ির নং : n0667 বয়স : 49 লিঙ্গ : মহিলা	WB/38/257/546390 ফটো উপলব্ধ
82 নাম : পিয়ালী দাস পিতার নাম: হিমালয় দাস বাড়ির নং : n0665 বয়স : 35 লিঙ্গ : মহিলা	IEP1189737 ফটো উপলব্ধ	83 নাম : বরুণ চন্দ্র দাস পিতার নাম: হিমালয় দাস বাড়ির নং : n0664 বয়স : 36 লিঙ্গ : পুরুষ	IEP1069491 ফটো উপলব্ধ	84 নাম : যদুনাথ দাস পিতার নাম: রামদাস দাস বাড়ির নং : n0659 বয়স : 63 লিঙ্গ : পুরুষ	WB/38/257/546406 ফটো উপলব্ধ
85 নাম : সন্ধ্যা দাস স্বামীর নাম: স্বপন দাস বাড়ির নং : n0648 বয়স : 55 লিঙ্গ : মহিলা	WB/38/257/546849 ফটো উপলব্ধ	86 নাম : কার্তিক দাস পিতার নাম: কান্তপদ দাস বাড়ির নং : n0647 বয়স : 51 লিঙ্গ : পুরুষ	WB/38/257/546053 ফটো উপলব্ধ	87 নাম : ইন্দ্রনীল দাস পিতার নাম: স্বপন কুমার দাস বাড়ির নং : n0646 বয়স : 30 লিঙ্গ : পুরুষ	IEP1831080 ফটো উপলব্ধ
88 নাম : কল্পনা দাস স্বামীর নাম: সুনীল দাস বাড়ির নং : n0038 বয়স : 70 লিঙ্গ : মহিলা	KJY2996999 ফটো উপলব্ধ	89 নাম : রত্না দাস স্বামীর নাম: অশোক দাস বাড়ির নং : n0645 বয়স : 58 লিঙ্গ : মহিলা	WB/38/257/546848 ফটো উপলব্ধ	90 নাম : গুন্ডা দাস স্বামীর নাম: ধনঞ্জয় দাস বাড়ির নং : n0641 বয়স : 36 লিঙ্গ : মহিলা	IEP1566827 ফটো উপলব্ধ

91 নাম : ধনঞ্জয় দাস পিতার নাম: ভরত চন্দ্র দাস বাড়ির নং : n0640 বয়স : 43 লিঙ্গ : পুরুষ	KJY1350180 ফটো উপলব্ধ	92 নাম : মীরা দাস পিতার নাম: ভরত চন্দ্র দাস বাড়ির নং : n0639 বয়স : 70 লিঙ্গ : পুরুষ	KJY2576262 ফটো উপলব্ধ	93 নাম : ভরত চন্দ্র দাস পিতার নাম: কিষ্টিপদ দাস বাড়ির নং : n0638 বয়স : 70 লিঙ্গ : পুরুষ	WB/38/257/546905 ফটো উপলব্ধ
94 নাম : শুভম দাস পিতার নাম: নন্দলাল দাস বাড়ির নং : n0637 বয়স : 31 লিঙ্গ : পুরুষ	IEP1566363 ফটো উপলব্ধ	95 নাম : মিনতি দাস স্বামীর নাম: নন্দলাল দাস বাড়ির নং : n0635 বয়স : 67 লিঙ্গ : মহিলা	WB/38/257/546341 ফটো উপলব্ধ	96 নাম : নন্দ লাল দাস পিতার নাম: কিষ্টিপদ দাস বাড়ির নং : n0634 বয়স : 73 লিঙ্গ : পুরুষ	WB/38/257/546137 ফটো উপলব্ধ
97 নাম : টুম্পা দাস স্বামীর নাম: বলাই চন্দ্র দাস বাড়ির নং : n0633 বয়স : 36 লিঙ্গ : মহিলা	IEP1566496 ফটো উপলব্ধ	98 নাম : বাচ্চু দাস পিতার নাম: উত্তম দাস বাড়ির নং : n0627 বয়স : 49 লিঙ্গ : পুরুষ	KJY2578516 ফটো উপলব্ধ	99 নাম : বৈদ্যনাথ দাস পিতার নাম: রাসবিহারী দাস বাড়ির নং : n0703 বয়স : 45 লিঙ্গ : পুরুষ	KJY2200731 ফটো উপলব্ধ
100 নাম : রীনা দাস স্বামীর নাম: বৈদ্যনাথ দাস বাড়ির নং : n0704 বয়স : 33 লিঙ্গ : মহিলা	IEP1566892 ফটো উপলব্ধ	101 নাম : মহিতোষ দাস পিতার নাম: কৈলাস দাস বাড়ির নং : n0737 বয়স : 62 লিঙ্গ : পুরুষ	WB/38/257/546597 ফটো উপলব্ধ	102 নাম : দিপালী দাস স্বামীর নাম: মহিতোষ দাস বাড়ির নং : n0738 বয়স : 56 লিঙ্গ : মহিলা	KJY2576254 ফটো উপলব্ধ
103 নাম : কবিতা দাস স্বামীর নাম: কালীচরণ দাস বাড়ির নং : n0276 বয়স : 43 লিঙ্গ : মহিলা	KJY2482610 ফটো উপলব্ধ	104 নাম : লক্ষী কান্ত দাস পিতার নাম: মুরুলি দাস বাড়ির নং : n0561 বয়স : 56 লিঙ্গ : পুরুষ	WB/38/257/546085 ফটো উপলব্ধ	105 নাম : রীতা স্বামীর নাম: স্নেহাশীষ মাজি বাড়ির নং : এন00/পি-155 বয়স : 50 লিঙ্গ : মহিলা	KJY2578433 ফটো উপলব্ধ
106 নাম : ভজন দাস পিতার নাম: রাসবিহারী দাস বাড়ির নং : n0564 বয়স : 58 লিঙ্গ : পুরুষ	WB/38/257/546377 ফটো উপলব্ধ	107 নাম : মলয় দাস পিতার নাম: রঘুনাথ দাস বাড়ির নং : n0678 বয়স : 44 লিঙ্গ : পুরুষ	KJY1350016 ফটো উপলব্ধ	108 নাম : শিখা দাস স্বামীর নাম: মলয় দাস বাড়ির নং : n0679 বয়স : 34 লিঙ্গ : মহিলা	IEP1567098 ফটো উপলব্ধ
109 নাম : নিরোদ চন্দ্র দাস পিতার নাম: রামদুলাল দাস বাড়ির নং : n0607 বয়স : 55 লিঙ্গ : পুরুষ	WB/38/257/546924 ফটো উপলব্ধ	110 নাম : মনোরঞ্জন দাস পিতার নাম: রামদুলাল দাস বাড়ির নং : n0610 বয়স : 53 লিঙ্গ : পুরুষ	KJY2995249 ফটো উপলব্ধ	111 নাম : কবিতা দাস স্বামীর নাম: নিরোদ দাস বাড়ির নং : n0608 বয়স : 49 লিঙ্গ : মহিলা	WB/38/257/546923 ফটো উপলব্ধ
112 নাম : বনমালি দাস পিতার নাম: নিমাই চন্দ্র দাস বাড়ির নং : n0606 বয়স : 35 লিঙ্গ : পুরুষ	IEP1189638 ফটো উপলব্ধ	113 নাম : ছবি রানী দাস স্বামীর নাম: নিমাই চন্দ্র দাস বাড়ির নং : n0604 বয়স : 66 লিঙ্গ : মহিলা	WB/38/257/546286 ফটো উপলব্ধ	114 নাম : নিমাই চন্দ্র দাস পিতার নাম: মুরুলিধর দাস বাড়ির নং : n0603 বয়স : 72 লিঙ্গ : পুরুষ	WB/38/257/546294 ফটো উপলব্ধ
115 নাম : অনিমা দাস স্বামীর নাম: সদানন্দ দাস বাড়ির নং : n0602 বয়স : 51 লিঙ্গ : মহিলা	WB/38/257/546258 ফটো উপলব্ধ	116 নাম : সন্দ্যা দাস স্বামীর নাম: সুখময় দাস বাড়ির নং : n0613 বয়স : 53 লিঙ্গ : মহিলা	WB/38/257/546475 ফটো উপলব্ধ	117 নাম : বাবলু দাস পিতার নাম: সুখময় দাস বাড়ির নং : n0614 বয়স : 44 লিঙ্গ : পুরুষ	WB/38/257/546931 ফটো উপলব্ধ
118 নাম : রাজু দাস পিতার নাম: সুখময় দাস বাড়ির নং : n0616 বয়স : 43 লিঙ্গ : পুরুষ	KJY2200806 ফটো উপলব্ধ	119 নাম : সরস্বতী দাস স্বামীর নাম: শচীন চন্দ্র দাস বাড়ির নং : n0620 বয়স : 56 লিঙ্গ : মহিলা	WB/38/257/546733 ফটো উপলব্ধ	120 নাম : অনূপ কুমার দাস পিতার নাম: শচীন চন্দ্র দাস বাড়ির নং : n0621 বয়স : 42 লিঙ্গ : পুরুষ	KJY2200871 ফটো উপলব্ধ

121 নাম : গীতা দাস স্বামীর নাম: অনুপ কুমার দাস বাড়ির নং : এন00/পি-155 বয়স : 40 লিঙ্গ : মহিলা	IEP2675411 ফটো উপলব্ধ	122 নাম : বলাই চন্দ্র দাস পিতার নাম: লক্ষীকান্ত দাস বাড়ির নং : n0632 বয়স : 48 লিঙ্গ : পুরুষ	WB/38/257/546134 ফটো উপলব্ধ	123 নাম : পঞ্জী দাস পিতার নাম: নিবারন দাস বাড়ির নং : n0612 বয়স : 52 লিঙ্গ : পুরুষ	KJY2576346 ফটো উপলব্ধ
124 নাম : ক্ষমা দাস স্বামীর নাম: মনোরঞ্জন দাস বাড়ির নং : n0611 বয়স : 44 লিঙ্গ : মহিলা	IEP1069376 ফটো উপলব্ধ	125 নাম : সন্দীপ দাস পিতার নাম: নিরোদ দাস বাড়ির নং : n0609 বয়স : 32 লিঙ্গ : পুরুষ	IEP1609023 ফটো উপলব্ধ	126 নাম : বিটু দাস পিতার নাম: শিবরাম দাস বাড়ির নং : N0138 বয়স : 26 লিঙ্গ : পুরুষ	IEP2330975 ফটো উপলব্ধ
127 নাম : বের্নালি দাস পিতার নাম: মোনোরনজান দাস বাড়ির নং : নং60 বয়স : 25 লিঙ্গ : মহিলা	IEP2343804 ফটো উপলব্ধ	128 নাম : সুজয় দাস পিতার নাম: স্বপন কুমার দাস বাড়ির নং : N0356 বয়স : 25 লিঙ্গ : পুরুষ	IEP2330991 ফটো উপলব্ধ	129 নাম : দীপণীল দাস পিতার নাম: স্বপন দাস বাড়ির নং : N0464 বয়স : 24 লিঙ্গ : পুরুষ	IEP2393130 ফটো উপলব্ধ
130 নাম : প্রসেনজিৎ দাস পিতার নাম: উজ্জ্বল দাস বাড়ির নং : N0599 বয়স : 25 লিঙ্গ : পুরুষ	IEP2393221 ফটো উপলব্ধ	131 নাম : নারায়ণ চন্দ্র দাস পিতার নাম: রাসবিহারী দাস বাড়ির নং : n0701 বয়স : 49 লিঙ্গ : পুরুষ	WB/38/257/546706 ফটো উপলব্ধ	132 নাম : মালা দাস স্বামীর নাম: সোমেন দাস বাড়ির নং : n0971 বয়স : 40 লিঙ্গ : মহিলা	KJY2810380 ফটো উপলব্ধ
133 নাম : চন্দন দাস পিতার নাম: অরুণচন্দ্র দাস বাড়ির নং : n0972 বয়স : 41 লিঙ্গ : পুরুষ	KJY2294007 ফটো উপলব্ধ	134 নাম : ভারতী দাস পিতার নাম: অরুণ দাস বাড়ির নং : n0973 বয়স : 66 লিঙ্গ : পুরুষ	WB/38/257/630544 ফটো উপলব্ধ	135 নাম : সোমেন দাস পিতার নাম: অরুণচন্দ্র দাস বাড়ির নং : n0975 বয়স : 47 লিঙ্গ : পুরুষ	KJY2293991 ফটো উপলব্ধ
136 নাম : সৌভিক দাস পিতার নাম: সোমেন দাস বাড়ির নং : নীঅর,মহামায়া ডেকোরাটজ. বয়স : 20 লিঙ্গ : পুরুষ	IEP2735751 ফটো উপলব্ধ	137 নাম : বানী দাস স্বামীর নাম: সুশান্ত দাস বাড়ির নং : n0925 বয়স : 64 লিঙ্গ : মহিলা	IEP1971167 ফটো উপলব্ধ	138 নাম : সুসমিতা দাস পিতার নাম: সুভাষ চন্দ্র দাস বাড়ির নং : n0991 বয়স : 34 লিঙ্গ : মহিলা	IEP2077808 ফটো উপলব্ধ
139 নাম : রুনা দাস স্বামীর নাম: হিমালয় দাস বাড়ির নং : n0663 বয়স : 54 লিঙ্গ : মহিলা	WB/38/257/546388 ফটো উপলব্ধ	140 নাম : যষ্টিপদ দাস পিতার নাম: বামাপদ দাস বাড়ির নং : n0666 বয়স : 51 লিঙ্গ : পুরুষ	WB/38/257/546712 ফটো উপলব্ধ	141 নাম : বেবী দাস স্বামীর নাম: কানাই দাস বাড়ির নং : n0740 বয়স : 54 লিঙ্গ : মহিলা	KJY2576270 ফটো উপলব্ধ
142 নাম : তনুশ্রী দাস স্বামীর নাম: চন্দন দাস বাড়ির নং : n0974 বয়স : 35 লিঙ্গ : মহিলা	IEP1879311 ফটো উপলব্ধ	143 নাম : অরুণ কুমার দাস পিতার নাম: যষ্টিপদ দাস বাড়ির নং : n0982 বয়স : 29 লিঙ্গ : পুরুষ	IEP2047017 ফটো উপলব্ধ	144 নাম : সুমন দাস মায়ের নাম: রিতা দাস বাড়ির নং : n0693 বয়স : 27 লিঙ্গ : পুরুষ	IEP2077642 ফটো উপলব্ধ
145 নাম : ঝুমা দাস স্বামীর নাম: বনমালী দাস বাড়ির নং : n0603 বয়স : 32 লিঙ্গ : মহিলা	IEP1970912 ফটো উপলব্ধ	146 নাম : প্রভাতী দাস পিতার নাম: নিমাই চন্দ্র দাস বাড়ির নং : n0603 বয়স : 40 লিঙ্গ : মহিলা	IEP1970920 ফটো উপলব্ধ	147 নাম : শিখা দাস স্বামীর নাম: প্রকাশ দাস বাড়ির নং : নং87 বয়স : 34 লিঙ্গ : মহিলা	IEP2343226 ফটো উপলব্ধ
148 নাম : মোনালিসা দাস স্বামীর নাম: উদয় দাস বাড়ির নং : নং87 বয়স : 29 লিঙ্গ : মহিলা	IEP2344158 ফটো উপলব্ধ	149 নাম : অভিজিৎ দাস পিতার নাম: পঞ্জি দাস বাড়ির নং : N0612 বয়স : 25 লিঙ্গ : পুরুষ	IEP2393254 ফটো উপলব্ধ	150 নাম : মানসী দাস পিতার নাম: গোপীনাথ দাস বাড়ির নং : এন00পি155 বয়স : 22 লিঙ্গ : মহিলা	IEP2561009 ফটো উপলব্ধ

151 নাম : হারাধন দাস পিতার নাম: কাশিনাথ দাস বাড়ির নং : n0683 বয়স : 50 লিঙ্গ : পুরুষ	IEP2596146 ফটো উপলব্ধ	152 নাম : খুকি বাউরী স্বামীর নাম: হরিশ্চন্দ্র বাউরী বাড়ির নং : n0037 বয়স : 67 লিঙ্গ : মহিলা	KJY2997476 ফটো উপলব্ধ	153 নাম : চন্দনা ভট্টাচার্য স্বামীর নাম: সুধীর ভট্টাচার্য বাড়ির নং : n0038 বয়স : 69 লিঙ্গ : মহিলা	IEP1694090 ফটো উপলব্ধ
154 নাম : সনোজ দাস পিতার নাম: নারায়ণ চন্দ্র দাস বাড়ির নং : বয়স : 25 লিঙ্গ : পুরুষ	IEP2158632 ফটো উপলব্ধ	155 নাম : বিজয় দাস পিতার নাম: সজজন দাস বাড়ির নং : নং 699 শ্রীপুর রোড বয়স : 26 লিঙ্গ : পুরুষ	IEP2213098 ফটো উপলব্ধ	156 নাম : প্রতিমা দাস স্বামীর নাম: হারাধন দাস বাড়ির নং : n0684 বয়স : 45 লিঙ্গ : মহিলা	IEP1567106 ফটো উপলব্ধ
157 নাম : তনুস্রী দাস স্বামীর নাম: দ্বীপনীল দাস বাড়ির নং : এন00 বয়স : 26 লিঙ্গ : মহিলা	IEP2534824 ফটো উপলব্ধ	158 নাম : মোসুমি কুমারী দাস পিতার নাম: স্বপ্ন কুমার দাস বাড়ির নং : বয়স : 27 লিঙ্গ : মহিলা	IEP2176394 ফটো উপলব্ধ	159 নাম : বিশ্বনাথ দাস পিতার নাম: সদানন্দ দাস বাড়ির নং : এন0601 বয়স : 26 লিঙ্গ : পুরুষ	IEP2158640 ফটো উপলব্ধ
160 নাম : মোনিকা দাস স্বামীর নাম: প্রসেনজীত দাস বাড়ির নং : এন00/পী-155 বয়স : 28 লিঙ্গ : মহিলা	IEP2629137 ফটো উপলব্ধ	161 নাম : সন্তোষী দাসী পিতার নাম: কাশিনাথ দাস বাড়ির নং : n0682 বয়স : 69 লিঙ্গ : পুরুষ	KJY1281716 ফটো উপলব্ধ	162 নাম : দীপালি প্রমাণিক স্বামীর নাম: তাপস প্রমাণিক বাড়ির নং : এন000পী-155 বয়স : 28 লিঙ্গ : মহিলা	IEP2561116 ফটো উপলব্ধ
163 নাম : রুপালী পরামানিক স্বামীর নাম: গনেশ পরামানিক বাড়ির নং : n0141 বয়স : 53 লিঙ্গ : মহিলা	IEP1694207 ফটো উপলব্ধ	164 নাম : দেবশীষ পরামানিক পিতার নাম: গনেশ পরামানিক বাড়ির নং : n0141 বয়স : 31 লিঙ্গ : পুরুষ	IEP1693936 ফটো উপলব্ধ	165 নাম : তাপস পরামানিক পিতার নাম: গনেশ পরামানিক বাড়ির নং : n0229 বয়স : 36 লিঙ্গ : পুরুষ	IEP1189463 ফটো উপলব্ধ
166 নাম : গনেশ পরামানিক পিতার নাম: হারাধন পরামানিক বাড়ির নং : n0141 বয়স : 59 লিঙ্গ : পুরুষ	IEP1188945 ফটো উপলব্ধ	167 নাম : অর্পণ ব্যানার্জী পিতার নাম: নির্মল কুমার ব্যানার্জী বাড়ির নং : n1034 বয়স : 27 লিঙ্গ : পুরুষ	IEP2152957 ফটো উপলব্ধ	168 নাম : নিমী বাউরী অন্যান্য: পূর্ণিমা বাউরী বাড়ির নং : বয়স : 53 লিঙ্গ : মহিলা	IEP2179745 ফটো উপলব্ধ
169 নাম : পূর্ণিমা বাউরী পিতার নাম: রবি বাউরী বাড়ির নং : n0989 বয়স : 41 লিঙ্গ : মহিলা	IEP2077782 ফটো উপলব্ধ	170 নাম : পম্পা বাউরি পিতার নাম: হরেন বাউরি বাড়ির নং : বয়স : 27 লিঙ্গ : মহিলা	IEP2176329 ফটো উপলব্ধ	171 নাম : মামন বাউরি স্বামীর নাম: সুজীত বাউরি বাড়ির নং : এন000পী-155 বয়স : 24 লিঙ্গ : মহিলা	IEP2559656 ফটো উপলব্ধ
172 নাম : জগন্নাথ বাউরী মায়ের নাম: মারি বাউরী বাড়ির নং : এন00/পী155 বয়স : 35 লিঙ্গ : পুরুষ	IEP2556413 ফটো উপলব্ধ	173 নাম : সঞ্জয় বাউরী পিতার নাম: কল্যাণী বাউরী বাড়ির নং : এন00/পী155 বয়স : 25 লিঙ্গ : পুরুষ	IEP2556306 ফটো উপলব্ধ	174 নাম : সোনালী বাউরী স্বামীর নাম: কাতিক বাউরী বাড়ির নং : এন00/পী155 বয়স : 29 লিঙ্গ : মহিলা	IEP2560431 ফটো উপলব্ধ
175 নাম : আশা বাউরী স্বামীর নাম: জিতেন বাউরী বাড়ির নং : এন00 বয়স : 25 লিঙ্গ : মহিলা	IEP2534790 ফটো উপলব্ধ	176 নাম : মুকেশ বাউরী পিতার নাম: শম্ভু বাউরী বাড়ির নং : বয়স : 27 লিঙ্গ : পুরুষ	IEP2158665 ফটো উপলব্ধ	177 নাম : রুপমা বরি স্বামীর নাম: বিনোদ বরি বাড়ির নং : এন00/পী-155 বয়স : 37 লিঙ্গ : মহিলা	IEP2628832 ফটো উপলব্ধ
178 নাম : জয় বাউরী পিতার নাম: সামু বাউরী বাড়ির নং : এন0255 বয়স : 26 লিঙ্গ : পুরুষ	IEP2455533 ফটো উপলব্ধ	179 নাম : বিজয় বাউরী পিতার নাম: আকুল বাউরী বাড়ির নং : N0012 বয়স : 28 লিঙ্গ : পুরুষ	IEP2391704 ফটো উপলব্ধ	180 নাম : অভিজিত বাউরী পিতার নাম: তপন বাউরী বাড়ির নং : বয়স : 27 লিঙ্গ : পুরুষ	IEP2213106 ফটো উপলব্ধ

181 নাম : সুমন্ত বাউরী পিতার নাম : জিতেন বাউরী বাড়ির নং : বয়স : 25 লিঙ্গ : পুরুষ	IEP2180826 ফটো উপলব্ধ	182 নাম : জয় বাউরী পিতার নাম : বিশ্বনাথ বাউরী বাড়ির নং : বয়স : 30 লিঙ্গ : পুরুষ	IEP2179752 ফটো উপলব্ধ	183 নাম : শিল্পা বাউরী পিতার নাম : অশ্রিত বাউরী বাড়ির নং : বয়স : 25 লিঙ্গ : মহিলা	IEP2158582 ফটো উপলব্ধ
184 নাম : আকাশ বাউরী পিতার নাম : এপ্রিল বাউরী বাড়ির নং : বয়স : 28 লিঙ্গ : পুরুষ	IEP2158590 ফটো উপলব্ধ	185 নাম : সতী বাউরী স্বামীর নাম : মেগু বাউরী বাড়ির নং : n0932 বয়স : 66 লিঙ্গ : মহিলা	WB/38/257/006303 ফটো উপলব্ধ	186 নাম : রোমা বাউরী স্বামীর নাম : বুধন বাউরী বাড়ির নং : বয়স : 28 লিঙ্গ : মহিলা	IEP2179729 ফটো উপলব্ধ
187 নাম : মনু বাউরী পিতার নাম : কমল বাউরী বাড়ির নং : বয়স : 31 লিঙ্গ : মহিলা	IEP2176345 ফটো উপলব্ধ	188 নাম : গঙ্গা বাউরী স্বামীর নাম : রিপন বাউরী বাড়ির নং : বয়স : 36 লিঙ্গ : মহিলা	IEP2176378 ফটো উপলব্ধ	189 নাম : কল্যাণী বাউরী স্বামীর নাম : নারায়ণ বাউরী বাড়ির নং : n0912 বয়স : 63 লিঙ্গ : মহিলা	IEP1970938 ফটো উপলব্ধ
190 নাম : বাবন বাউরী পিতার নাম : অশোক বাউরী বাড়ির নং : n0714 বয়স : 33 লিঙ্গ : পুরুষ	IEP1970953 ফটো উপলব্ধ	191 নাম : অজয় বাউরী পিতার নাম : আকুল বাউরী বাড়ির নং : n0553 বয়স : 28 লিঙ্গ : পুরুষ	IEP1970979 ফটো উপলব্ধ	192 নাম : জগন্নাথ বাউরী পিতার নাম : বিমল বাউরী বাড়ির নং : n1007 বয়স : 26 লিঙ্গ : পুরুষ	IEP2136901 ফটো উপলব্ধ
193 নাম : বিক্রি বাউরী পিতার নাম : নটরাজ বাউরী বাড়ির নং : n0545 বয়স : 41 লিঙ্গ : পুরুষ	IEP2043578 ফটো উপলব্ধ	194 নাম : বিনোদ বাউরী পিতার নাম : রবি বাউরী বাড়ির নং : n0797 বয়স : 42 লিঙ্গ : পুরুষ	KJY2433076 ফটো উপলব্ধ	195 নাম : হারা বাউরী পিতার নাম : কালু বাউরী বাড়ির নং : n0950 বয়স : 44 লিঙ্গ : পুরুষ	KJY2787992 ফটো উপলব্ধ
196 নাম : সিদ্ধার্থ মন্ডল পিতার নাম : দীনবন্ধু মন্ডল বাড়ির নং : n0768 বয়স : 27 লিঙ্গ : পুরুষ	IEP2077717 ফটো উপলব্ধ	197 নাম : শম্ভু বাউরী পিতার নাম : হারা বাউরী বাড়ির নং : n0950 বয়স : 27 লিঙ্গ : পুরুষ	IEP2077725 ফটো উপলব্ধ	198 নাম : সুভদ্রা বাউরী স্বামীর নাম : হারা বাউরী বাড়ির নং : n0951 বয়স : 42 লিঙ্গ : মহিলা	KJY2788008 ফটো উপলব্ধ
199 নাম : দীপা বাউরী পিতার নাম : ভীম বাউরী বাড়ির নং : এন00/পী-155 বয়স : 29 লিঙ্গ : মহিলা	IEP2556181 ফটো উপলব্ধ	200 নাম : রুমা বাউরী মায়ের নাম : তারা বাউরী বাড়ির নং : এন00/পী-155 বয়স : 22 লিঙ্গ : মহিলা	IEP2556322 ফটো উপলব্ধ	201 নাম : বাটি বাউরী মায়ের নাম : মারি বাউরী বাড়ির নং : এন00/পী-155 বয়স : 34 লিঙ্গ : মহিলা	IEP2560647 ফটো উপলব্ধ
202 নাম : গীতা বাউরী স্বামীর নাম : তপন বাউরী বাড়ির নং : বয়স : 44 লিঙ্গ : মহিলা	KJY2576445 ফটো উপলব্ধ	203 নাম : লক্ষ্মী বাউরী পিতার নাম : ধনঞ্জয় বাউরী বাড়ির নং : বয়স : 26 লিঙ্গ : মহিলা	IEP2158624 ফটো উপলব্ধ	204 নাম : নিখিল বাউরী পিতার নাম : ধনঞ্জয় বাউরী বাড়ির নং : বয়স : 26 লিঙ্গ : পুরুষ	IEP2158616 ফটো উপলব্ধ
205 নাম : রিঙ্কি বাউরি স্বামীর নাম : বিশাল বাউরি বাড়ির নং : এন00/পী-155 বয়স : 21 লিঙ্গ : মহিলা	IEP2628550 ফটো উপলব্ধ	206 নাম : রুবি বাউরি স্বামীর নাম : অনন্ত বাউরি বাড়ির নং : এন00/পী-155 বয়স : 22 লিঙ্গ : মহিলা	IEP2628600 ফটো উপলব্ধ	207 নাম : অনন্ত বাউরি পিতার নাম : কানন বাউরী বাড়ির নং : এন00/পী-155 বয়স : 23 লিঙ্গ : পুরুষ	IEP2628642 ফটো উপলব্ধ
208 নাম : বনু বাউরি স্বামীর নাম : আন্তিক বাউরি বাড়ির নং : এন00/পী-155 বয়স : 31 লিঙ্গ : মহিলা	IEP2628899 ফটো উপলব্ধ	209 নাম : রুপা বাউরী স্বামীর নাম : মুকেশ বাউরী বাড়ির নং : বয়স : 21 লিঙ্গ : মহিলা	IEP2607885 ফটো উপলব্ধ	210 নাম : সাজন বৌরী অন্যান্য : গোপাল বাউরী বাড়ির নং : বয়স : 30 লিঙ্গ : পুরুষ	IEP2607844 ফটো উপলব্ধ

বিধানসভা নির্বাচনক্ষেত্রের নং, নাম : 282-কুলটি
ভাগ নং, নাম : 1-নামো পাড়া (আংশিক)

211 নাম : রাজকুমার বরি পিতার নাম: গনেশ বাউরী বাড়ির নং : n0266 বয়স : 31 লিঙ্গ : পুরুষ	IEP1693928 ফটো উপলব্ধ	212 নাম : রাজু বাউরী পিতার নাম: মঙ্গলা বরি বাড়ির নং : গংগুতিয়া রোড বয়স : 45 লিঙ্গ : পুরুষ	IEP2645802 ফটো উপলব্ধ	213 নাম : রিকু বাউরী স্বামীর নাম: বিন্দি বাউরী বাড়ির নং : n0874 বয়স : 39 লিঙ্গ : মহিলা	IEP1892447 ফটো উপলব্ধ
214 নাম : মেঘু বাউরী পিতার নাম: পঞ্চ বাউরী বাড়ির নং : n0931 বয়স : 71 লিঙ্গ : পুরুষ	WB/38/257/006337 ফটো উপলব্ধ	Q 215 নাম : জীতেন বাউরী পিতার নাম: লালু বাউরী বাড়ির নং : বয়স : 32 লিঙ্গ : পুরুষ	IEP1189182 ফটো উপলব্ধ	216 নাম : নিলয় বাউরী পিতার নাম: ভজন বাউরী বাড়ির নং : বয়স : 27 লিঙ্গ : পুরুষ	IEP2176998 ফটো উপলব্ধ
217 নাম : চুসু বাউরী স্বামীর নাম: বাবলু বাউরী বাড়ির নং : বয়স : 27 লিঙ্গ : মহিলা	IEP2179760 ফটো উপলব্ধ	218 নাম : নিরুমা বাউরী স্বামীর নাম: টিকু বাউরী বাড়ির নং : n0756 বয়স : 41 লিঙ্গ : মহিলা	KJY2576411 ফটো উপলব্ধ	219 নাম : বিনয় বাউরী পিতার নাম: দিলীপ বাউরী বাড়ির নং : n0757 বয়স : 42 লিঙ্গ : পুরুষ	KJY2576510 ফটো উপলব্ধ
220 নাম : সরিতা বাউরী স্বামীর নাম: বিনয় বাউরী বাড়ির নং : n0758 বয়স : 35 লিঙ্গ : মহিলা	IEP1566983 ফটো উপলব্ধ	221 নাম : বিজন বাউরী পিতার নাম: দিলীপ বাউরী বাড়ির নং : n0759 বয়স : 36 লিঙ্গ : পুরুষ	IEP1189950 ফটো উপলব্ধ	222 নাম : শিবানী বাউরী স্বামীর নাম: বিজন বাউরী বাড়ির নং : n0759 বয়স : 31 লিঙ্গ : মহিলা	IEP1831197 ফটো উপলব্ধ
223 নাম : নবগোপাল বাউরী পিতার নাম: গুহিরাম বাউরী বাড়ির নং : n0765 বয়স : 65 লিঙ্গ : পুরুষ	WB/38/257/546708 ফটো উপলব্ধ	224 নাম : সারথি বাউরী স্বামীর নাম: নবগোপাল বাউরী বাড়ির নং : n0766 বয়স : 48 লিঙ্গ : মহিলা	WB/38/257/546266 ফটো উপলব্ধ	225 নাম : ভৈরব বাউরী পিতার নাম: ত্রিভঙ্গ বাউরী বাড়ির নং : n0768 বয়স : 54 লিঙ্গ : পুরুষ	WB/38/257/546229 ফটো উপলব্ধ
226 নাম : চন্দন বৌরী পিতার নাম: ভৈরব বাউরী বাড়ির নং : n0769 বয়স : 38 লিঙ্গ : পুরুষ	KJY2830768 ফটো উপলব্ধ	227 নাম : দীপালি বাউরী স্বামীর নাম: অশোক বাউরী বাড়ির নং : n0771 বয়স : 59 লিঙ্গ : মহিলা	WB/38/257/546117 ফটো উপলব্ধ	228 নাম : সুনীল বাউরী পিতার নাম: মোহন বাউরী বাড়ির নং : n0772 বয়স : 56 লিঙ্গ : পুরুষ	WB/38/257/546639 ফটো উপলব্ধ
229 নাম : অনিকা বাউরী স্বামীর নাম: সুনীল বাউরী বাড়ির নং : n0775 বয়স : 50 লিঙ্গ : মহিলা	WB/38/257/546648 ফটো উপলব্ধ	230 নাম : ধনি বাউরী স্বামীর নাম: মানিক বাউরী বাড়ির নং : n0780 বয়স : 56 লিঙ্গ : মহিলা	WB/38/257/546704 ফটো উপলব্ধ	231 নাম : বাপী বাউরী পিতার নাম: পরেশ বাউরী বাড়ির নং : n0782 বয়স : 39 লিঙ্গ : পুরুষ	IEP1189802 ফটো উপলব্ধ
232 নাম : সিবু বরি পিতার নাম: হারা বরি বাড়ির নং : ভায়া ডিশেরগড় বয়স : 24 লিঙ্গ : পুরুষ	IEP2367217 ফটো উপলব্ধ	233 নাম : গুড্রজীৎ ঘোষ পিতার নাম: স্বপন কুমার ঘোষ বাড়ির নং : n0897 বয়স : 31 লিঙ্গ : পুরুষ	IEP1693886 ফটো উপলব্ধ	234 নাম : কানন বাউরী পিতার নাম: হিরু বাউরী বাড়ির নং : n0545 বয়স : 42 লিঙ্গ : পুরুষ	IEP1189836 ফটো উপলব্ধ
235 নাম : পাণি বাউরী স্বামীর নাম: তপন বাউরী বাড়ির নং : এন0225 বয়স : 26 লিঙ্গ : মহিলা	IEP2455442 ফটো উপলব্ধ	236 নাম : টিনু বাউরী মায়ের নাম: সরস্বতী বাউরী বাড়ির নং : নং69 বয়স : 29 লিঙ্গ : মহিলা	IEP2344000 ফটো উপলব্ধ	237 নাম : অনিতা বাউরী স্বামীর নাম: মনোজ বাউরী বাড়ির নং : n0802 বয়স : 33 লিঙ্গ : মহিলা	IEP1566918 ফটো উপলব্ধ
238 নাম : সনোজ বাউরী পিতার নাম: ভেক্টু বাউরী বাড়ির নং : n0803 বয়স : 36 লিঙ্গ : পুরুষ	IEP1069467 ফটো উপলব্ধ	239 নাম : আস্তিক বাউরী পিতার নাম: ভেক্টু বাউরী বাড়ির নং : n0804 বয়স : 36 লিঙ্গ : পুরুষ	IEP1189919 ফটো উপলব্ধ	240 নাম : মিঠুন বাউরী পিতার নাম: দিলীপ বাউরী বাড়ির নং : n0811 বয়স : 40 লিঙ্গ : পুরুষ	IEP1189877 ফটো উপলব্ধ

বিধানসভা নির্বাচনক্ষেত্রের নং, নাম : 282-কুলটি
ভাগ নং, নাম : 1-নামো পাড়া (আংশিক)

241 নাম : মন্দিরা বাউরী স্বামীর নাম: দিলীপ বাউরী বাড়ির নং : n0812 বয়স : 51 লিঙ্গ : মহিলা	WB/38/257/546583 ফটো উপলব্ধ	242 নাম : সুসারী বাউরী স্বামীর নাম: ছটি বাউরী বাড়ির নং : n0815 বয়স : 66 লিঙ্গ : মহিলা	WB/38/257/546646 ফটো উপলব্ধ	243 নাম : পবিত্র বাউরী পিতার নাম: ছোট বাউরী বাড়ির নং : n0816 বয়স : 41 লিঙ্গ : পুরুষ	KJY2995355 ফটো উপলব্ধ
244 নাম : টুকুলা বাউরী পিতার নাম: অশোক বাউরী বাড়ির নং : n0817 বয়স : 31 লিঙ্গ : মহিলা	IEP1566744 ফটো উপলব্ধ	245 নাম : মঞ্জু বাউরী স্বামীর নাম: কাদন বাউরী বাড়ির নং : n0818 বয়স : 36 লিঙ্গ : মহিলা	IEP1567171 ফটো উপলব্ধ	246 নাম : সতী বাউরী স্বামীর নাম: রবী বাউরী বাড়ির নং : n0796 বয়স : 55 লিঙ্গ : মহিলা	WB/38/257/594260 ফটো উপলব্ধ
247 নাম : গুজর বাউরী পিতার নাম: পরেশ বাউরী বাড়ির নং : n0798 বয়স : 45 লিঙ্গ : পুরুষ	KJY1345222 ফটো উপলব্ধ	248 নাম : চায়না বাউরী স্বামীর নাম: গুজর বাউরী বাড়ির নং : n0799 বয়স : 40 লিঙ্গ : মহিলা	IEP1566694 ফটো উপলব্ধ	249 নাম : ভেল্টু বাউরী পিতার নাম: সত্যপদ বাউরী বাড়ির নং : n0800 বয়স : 65 লিঙ্গ : পুরুষ	WB/38/257/546119 ফটো উপলব্ধ
250 নাম : সমী বাউরী পিতার নাম: হিরু বাউরী বাড়ির নং : n0544 বয়স : 43 লিঙ্গ : মহিলা	IEP1189844 ফটো উপলব্ধ	251 নাম : মনোজ বাউরী পিতার নাম: ভেল্টু বাউরী বাড়ির নং : n0801 বয়স : 42 লিঙ্গ : পুরুষ	IEP1189901 ফটো উপলব্ধ	252 নাম : পায়েল বাউরী পিতার নাম: সুধা বাউরী বাড়ির নং : n0997 বয়স : 32 লিঙ্গ : মহিলা	IEP1729995 ফটো উপলব্ধ
253 নাম : তপন বাউরী পিতার নাম: মোহন বাউরী বাড়ির নং : n0987 বয়স : 52 লিঙ্গ : পুরুষ	IEP2077758 ফটো উপলব্ধ	254 নাম : চায়না বাউরী স্বামীর নাম: হিমালয় বাউরী বাড়ির নং : n0988 বয়স : 35 লিঙ্গ : মহিলা	IEP2077766 ফটো উপলব্ধ	255 নাম : মনোজ বাউরী পিতার নাম: সন্তোষ বাউরী বাড়ির নং : n0751 বয়স : 27 লিঙ্গ : পুরুষ	IEP2077774 ফটো উপলব্ধ
256 নাম : শিবানি বাউরী পিতার নাম: মনসা বাউরী বাড়ির নং : . বয়স : 42 লিঙ্গ : মহিলা	IEP1439769 ফটো উপলব্ধ	257 নাম : ধনীবালা বাউরী স্বামীর নাম: গনেশ বাউরী বাড়ির নং : n0266 বয়স : 61 লিঙ্গ : মহিলা	WB/38/257/309195 ফটো উপলব্ধ	258 নাম : জিতেন বাউরী পিতার নাম: গনেশ বাউরী বাড়ির নং : n0266 বয়স : 45 লিঙ্গ : পুরুষ	IEP1693878 ফটো উপলব্ধ
259 নাম : সমীর বাউরী পিতার নাম: গনেশ বাউরী বাড়ির নং : n0266 বয়স : 38 লিঙ্গ : পুরুষ	IEP1319359 ফটো উপলব্ধ	260 নাম : মায়ী বাউরী স্বামীর নাম: সমীর বাউরী বাড়ির নং : n0266 বয়স : 33 লিঙ্গ : মহিলা	IEP1694009 ফটো উপলব্ধ	261 নাম : শান্তি বাউরী স্বামীর নাম: শিব বাউরী বাড়ির নং : n0267 বয়স : 52 লিঙ্গ : মহিলা	IEP1566017 ফটো উপলব্ধ
262 নাম : বিকাশ বাউরী পিতার নাম: শিব বাউরী বাড়ির নং : n0267 বয়স : 33 লিঙ্গ : পুরুষ	IEP1565662 ফটো উপলব্ধ	263 নাম : শিব বাউরী পিতার নাম: অতি বাউরী বাড়ির নং : n0267 বয়স : 49 লিঙ্গ : পুরুষ	WB/38/257/342007 ফটো উপলব্ধ	264 নাম : কৃষ্ণা বাউরী পিতার নাম: মনসা বাউরী বাড়ির নং : n0334 বয়স : 47 লিঙ্গ : পুরুষ	IEP1439710 ফটো উপলব্ধ
265 নাম : লক্ষী বাউরী স্বামীর নাম: সাধন বাউরী বাড়ির নং : n0527 বয়স : 51 লিঙ্গ : মহিলা	WB/38/257/546748 ফটো উপলব্ধ	266 নাম : সাধন বাউরী পিতার নাম: অতুল বাউরী বাড়ির নং : n0528 বয়স : 56 লিঙ্গ : পুরুষ	WB/38/257/546818 ফটো উপলব্ধ	267 নাম : ভজন বাউরী পিতার নাম: অতুল বাউরী বাড়ির নং : n0530 বয়স : 53 লিঙ্গ : পুরুষ	IEP0606459 ফটো উপলব্ধ
268 নাম : সূর্য বাউরী পিতার নাম: সাগর বাউরী বাড়ির নং : n0531 বয়স : 36 লিঙ্গ : পুরুষ	IEP1069418 ফটো উপলব্ধ	269 নাম : কাজল বাউরী পিতার নাম: সাগর বাউরী বাড়ির নং : n0532 বয়স : 43 লিঙ্গ : পুরুষ	KJY2576502 ফটো উপলব্ধ	270 নাম : বুবাই বাউরী পিতার নাম: স্বপন বাউরী বাড়ির নং : n0538 বয়স : 34 লিঙ্গ : পুরুষ	IEP1189778 ফটো উপলব্ধ

271 নাম : সন্ধ্যা বাউরী স্বামীর নাম : স্বপন বাউরী বাড়ির নং : n0539 বয়স : 52 লিঙ্গ : মহিলা	WB/38/257/546747	272 নাম : ললিতা বাউরী স্বামীর নাম : স্বপন বাউরী বাড়ির নং : n0539 বয়স : 29 লিঙ্গ : মহিলা	IEP1831205	273 নাম : বাসন্তী বাউরী স্বামীর নাম : ভজন বাউরী বাড়ির নং : n0541 বয়স : 44 লিঙ্গ : মহিলা	KJY2576387
274 নাম : সুমিত্রা বাউরী স্বামীর নাম : রাখহরি বাউরী বাড়ির নং : n0542 বয়স : 50 লিঙ্গ : মহিলা	WB/38/257/546642	275 নাম : রাখহরি বাউরী পিতার নাম : মতিলাল বাউরী বাড়ির নং : n0543 বয়স : 57 লিঙ্গ : পুরুষ	WB/38/257/546126	276 নাম : আশা বাউরী স্বামীর নাম : সঞ্জয় বাউরী বাড়ির নং : n0598 বয়স : 39 লিঙ্গ : মহিলা	IEP1566835
277 নাম : চন্দন বাউরী পিতার নাম : সুবোধ বাউরী বাড়ির নং : n0619 বয়স : 31 লিঙ্গ : পুরুষ	IEP1566330	278 নাম : কানাই বাউরী পিতার নাম : নারান বাউরী বাড়ির নং : n0629 বয়স : 53 লিঙ্গ : পুরুষ	KJY2576528	279 নাম : রিঙ্কু বাউরী স্বামীর নাম : কানাই বাউরী বাড়ির নং : n0630 বয়স : 38 লিঙ্গ : মহিলা	IEP1566991
280 নাম : কালিচরন বাউরী পিতার নাম : বিজয় বাউরী বাড়ির নং : n0823 বয়স : 41 লিঙ্গ : পুরুষ	IEP1189992	281 নাম : গোনী বাউরী পিতার নাম : কমল বাউরী বাড়ির নং : n0829 বয়স : 44 লিঙ্গ : মহিলা	IEP1566769	282 নাম : খোকন বাউরী পিতার নাম : কমল বাউরী বাড়ির নং : n0830 বয়স : 42 লিঙ্গ : পুরুষ	IEP1566470
283 নাম : লক্ষী বাউরী স্বামীর নাম : হরেন বাউরী বাড়ির নং : n0832 বয়স : 49 লিঙ্গ : মহিলা	WB/38/257/546247	284 নাম : লক্ষী বাউরী স্বামীর নাম : নরেন বাউরী বাড়ির নং : n0834 বয়স : 56 লিঙ্গ : মহিলা	WB/38/257/546245	285 নাম : শম্ভু বাউরী পিতার নাম : কালি বাউরী বাড়ির নং : n0837 বয়স : 56 লিঙ্গ : পুরুষ	WB/38/257/546703
286 নাম : রাকেশ বাউরী পিতার নাম : শম্ভু বাউরী বাড়ির নং : n0837 বয়স : 30 লিঙ্গ : পুরুষ	IEP1831320	287 নাম : বুধন বাউরী পিতার নাম : গনেশ বাউরী বাড়ির নং : n0579 বয়স : 34 লিঙ্গ : পুরুষ	IEP1693860	288 নাম : চায়না বাউরী স্বামীর নাম : এপিল বাউরী বাড়ির নং : n0588 বয়স : 48 লিঙ্গ : মহিলা	IEP1694116
289 নাম : ধনঞ্জয় বাউরী পিতার নাম : শ্যামাপদ বাউরী বাড়ির নং : n0595 বয়স : 47 লিঙ্গ : পুরুষ	KJY3161585	290 নাম : মালা বাউরী স্বামীর নাম : ধনঞ্জয় বাউরী বাড়ির নং : n0596 বয়স : 43 লিঙ্গ : মহিলা	KJY1345347	291 নাম : সঞ্জয় বাউরী পিতার নাম : শ্যামাপদ বাউরী বাড়ির নং : n0597 বয়স : 38 লিঙ্গ : পুরুষ	KJY3236825
292 নাম : অমৃতা বাউরী পিতার নাম : সঞ্জয় বাউরী বাড়ির নং : শ্রীপুর বয়স : 20 লিঙ্গ : মহিলা	IEP2725729	293 নাম : পুনির্মা বাউরী স্বামীর নাম : শম্ভু বাউরী বাড়ির নং : n0838 বয়স : 51 লিঙ্গ : মহিলা	WB/38/257/546702	294 নাম : জীতেন বাউরী পিতার নাম : আকুল বাউরী বাড়ির নং : n0553 বয়স : 30 লিঙ্গ : পুরুষ	IEP1970987
295 নাম : পাপু বাউরী পিতার নাম : ভজন বাউরী বাড়ির নং : n0530 বয়স : 30 লিঙ্গ : পুরুষ	IEP1970995	296 নাম : রীতা বাউরী স্বামীর নাম : মিতুন বাউরী বাড়ির নং : n0811 বয়স : 35 লিঙ্গ : মহিলা	IEP1971001	297 নাম : প্রমিলা বাউরী স্বামীর নাম : মিলন বাউরী বাড়ির নং : n0730 বয়স : 37 লিঙ্গ : মহিলা	IEP1971019
298 নাম : সান্তনা বাউরী স্বামীর নাম : মনোজ বাউরী বাড়ির নং : n0631 বয়স : 30 লিঙ্গ : মহিলা	IEP1971027	299 নাম : শ্যামলী বাউরী স্বামীর নাম : বিশ্বনাথ বাউরী বাড়ির নং : n0730 বয়স : 31 লিঙ্গ : মহিলা	IEP1971043	300 নাম : পদ্ম বাউরী স্বামীর নাম : কাজল বাউরী বাড়ির নং : n0532 বয়স : 35 লিঙ্গ : মহিলা	IEP1971068

বিধানসভা নির্বাচনক্ষেত্রের নং, নাম : 282-কুলটি
ভাগ নং, নাম : 1-নামো পাড়া (আংশিক)

301 নাম : পিঙ্কি বাউরী স্বামীর নাম: বিকাশ বাউরী বাড়ির নং : n0267 বয়স : 31 লিঙ্গ : মহিলা	IEP1971100 ফটো উপলব্ধ	302 নাম : তপন বাউরী পিতার নাম: অশোক বাউরী বাড়ির নং : n0713 বয়স : 34 লিঙ্গ : পুরুষ	IEP1069483 ফটো উপলব্ধ	303 নাম : টিকু বাউরী পিতার নাম: দিলীপ বাউরী বাড়ির নং : n0755 বয়স : 43 লিঙ্গ : পুরুষ	KJY2576403 ফটো উপলব্ধ
304 নাম : কাল্লা বাউরী স্বামীর নাম: দিলীপ বাউরী বাড়ির নং : n0754 বয়স : 57 লিঙ্গ : মহিলা	WB/38/257/546442 ফটো উপলব্ধ	305 নাম : সঙ্গীতা বাউরী স্বামীর নাম: বিজয় বাউরী বাড়ির নং : n0753 বয়স : 41 লিঙ্গ : মহিলা	KJY2576619 ফটো উপলব্ধ	306 নাম : আল্লা বাউরী স্বামীর নাম: রবি বাউরী বাড়ির নং : n0711 বয়স : 76 লিঙ্গ : মহিলা	WB/38/257/546710 ফটো উপলব্ধ
307 নাম : মামনি বাউরী স্বামীর নাম: কান্ত বাউরী বাড়ির নং : n0214 বয়স : 38 লিঙ্গ : মহিলা	IEP1565993 ফটো উপলব্ধ	308 নাম : কান্ত বাউরী মায়ের নাম: আল্লা বাউরী বাড়ির নং : n0214 বয়স : 40 লিঙ্গ : পুরুষ	IEP1189372 ফটো উপলব্ধ	309 নাম : অষ্টমি বাউরী স্বামীর নাম: কান্ত বাউরী বাড়ির নং : n0169 বয়স : 58 লিঙ্গ : মহিলা	WB/38/257/006256 ফটো উপলব্ধ
310 নাম : এপ্রিল বাউরী পিতার নাম: সাধু বাউরী বাড়ির নং : n0576 বয়স : 55 লিঙ্গ : পুরুষ	IEP1693837 ফটো উপলব্ধ	311 নাম : নিরু বাউরী পিতার নাম: জগবন্ধু বাউরী বাড়ির নং : n0897 বয়স : 55 লিঙ্গ : পুরুষ	WB/38/257/546524 ফটো উপলব্ধ	312 নাম : প্রতিমা চার স্বামীর নাম: সুবীর কুমার চার বাড়ির নং : n0897 বয়স : 44 লিঙ্গ : মহিলা	IEP1885748 ফটো উপলব্ধ
313 নাম : খেলনা বাউরী স্বামীর নাম: যষ্ঠী বাউরী বাড়ির নং : n0734 বয়স : 36 লিঙ্গ : মহিলা	IEP1566801 ফটো উপলব্ধ	314 নাম : যষ্ঠী বাউরী পিতার নাম: নিমাই বাউরী বাড়ির নং : n0733 বয়স : 35 লিঙ্গ : পুরুষ	IEP1566819 ফটো উপলব্ধ	315 নাম : পদ্মা বাউরী স্বামীর নাম: নিমাই বাউরী বাড়ির নং : n0732 বয়স : 55 লিঙ্গ : মহিলা	WB/38/257/546502 ফটো উপলব্ধ
316 নাম : পম্পা বাউরী পিতার নাম: বিশ্বনাথ বাউরী বাড়ির নং : n0731 বয়স : 39 লিঙ্গ : মহিলা	IEP1189968 ফটো উপলব্ধ	317 নাম : মিলন বাউরী পিতার নাম: বিশ্বনাথ বাউরী বাড়ির নং : n0730 বয়স : 42 লিঙ্গ : পুরুষ	IEP1318435 ফটো উপলব্ধ	318 নাম : বাবলু বাউরী পিতার নাম: পরেশ বাউরী বাড়ির নং : n0729 বয়স : 47 লিঙ্গ : পুরুষ	KJY2200889 ফটো উপলব্ধ
319 নাম : ফনি বাউরী পিতার নাম: রঘুনাথ বাউরী বাড়ির নং : n0728 বয়স : 31 লিঙ্গ : পুরুষ	IEP1566306 ফটো উপলব্ধ	320 নাম : মীরা বাউরী স্বামীর নাম: রঘুনাথ বাউরী বাড়ির নং : n0727 বয়স : 48 লিঙ্গ : মহিলা	KJY1282177 ফটো উপলব্ধ	321 নাম : মনোরঞ্জন বাউরী পিতার নাম: রঘুনাথ বাউরী বাড়ির নং : n0726 বয়স : 29 লিঙ্গ : পুরুষ	IEP1831221 ফটো উপলব্ধ
322 নাম : রঘুনাথ বাউরী পিতার নাম: গুহিরাম বাউরী বাড়ির নং : n0726 বয়স : 53 লিঙ্গ : পুরুষ	WB/38/257/546801 ফটো উপলব্ধ	323 নাম : মায়ী বাউরী স্বামীর নাম: কৈলাস বাউরী বাড়ির নং : n0725 বয়স : 80 লিঙ্গ : মহিলা	IEP0603977 ফটো উপলব্ধ	324 নাম : বৃধন বাউরী পিতার নাম: সনাতন বাউরী বাড়ির নং : n0724 বয়স : 41 লিঙ্গ : পুরুষ	IEP1189893 ফটো উপলব্ধ
325 নাম : বাবলু বৌরী পিতার নাম: সনাতন বাউরী বাড়ির নং : n0723 বয়স : 48 লিঙ্গ : পুরুষ	KJY2576452 ফটো উপলব্ধ	326 নাম : সরলা বাউরী পিতার নাম: সনাতন বাউরী বাড়ির নং : n0722 বয়স : 62 লিঙ্গ : পুরুষ	WB/38/257/546539 ফটো উপলব্ধ	327 নাম : তপন বাউরী পিতার নাম: বিজয় বাউরী বাড়ির নং : n0721 বয়স : 48 লিঙ্গ : পুরুষ	WB/38/257/546726 ফটো উপলব্ধ
328 নাম : রেবী বাউরী স্বামীর নাম: মিলন বাউরী বাড়ির নং : n0720 বয়স : 51 লিঙ্গ : মহিলা	IEP1566777 ফটো উপলব্ধ	329 নাম : কার্তিক বাউরী পিতার নাম: নেপাল বাউরী বাড়ির নং : n0719 বয়স : 40 লিঙ্গ : পুরুষ	KJY3161593 ফটো উপলব্ধ	330 নাম : গৌরাঙ্গ বাউরী পিতার নাম: নেপাল বাউরী বাড়ির নং : n0718 বয়স : 42 লিঙ্গ : পুরুষ	IEP0603969 ফটো উপলব্ধ

বিধানসভা নির্বাচনক্ষেত্রের নং, নাম : 282-কুলটি
ভাগ নং, নাম : 1-নামো পাড়া (আংশিক)

331	WB/38/257/546135	ফটো উপলব্ধ	332	IEP1189752	ফটো উপলব্ধ	333	WB/38/257/546182	ফটো উপলব্ধ
নাম : পৌতম বাউরী পিতার নাম: নেপাল বাউরী বাড়ির নং : n0717 বয়স : 49 লিঙ্গ : পুরুষ			নাম : রবীন বাউরী পিতার নাম: প্রেমানন্দ বাউরী বাড়ির নং : n0716 বয়স : 39 লিঙ্গ : পুরুষ			নাম : চপলা বাউরী স্বামীর নাম: প্রেমানন্দ বাউরী বাড়ির নং : n0715 বয়স : 71 লিঙ্গ : মহিলা		
334	WB/38/257/546650	ফটো উপলব্ধ	335	IEP1566462	ফটো উপলব্ধ	336	IEP1566546	ফটো উপলব্ধ
নাম : কল্যাণি বাউরী স্বামীর নাম: ফাগুয়া বাউরী বাড়ির নং : n0849 বয়স : 56 লিঙ্গ : মহিলা			নাম : অর্জুন বাউরী পিতার নাম: নারান বাউরী বাড়ির নং : n0848 বয়স : 33 লিঙ্গ : পুরুষ			নাম : ভীম বাউরী পিতার নাম: ফাগুয়া বাউরী বাড়ির নং : n0847 বয়স : 32 লিঙ্গ : পুরুষ		
337	IEP1566587	ফটো উপলব্ধ	338	KJY1282268	ফটো উপলব্ধ	339	IEP2252237	ফটো উপলব্ধ
নাম : ইতু বাউরী পিতার নাম: সুনীল বাউরী বাড়ির নং : n0774 বয়স : 33 লিঙ্গ : মহিলা			নাম : সুকি বাউরী স্বামীর নাম: নারান বাউরী বাড়ির নং : n0846 বয়স : 51 লিঙ্গ : মহিলা			নাম : অঞ্জনা বাউরী স্বামীর নাম: জয়দেব বাউরী বাড়ির নং : n0777 বয়স : 48 লিঙ্গ : মহিলা		
340	KJY2200905	ফটো উপলব্ধ	341	IEP1470913	ফটো উপলব্ধ	342	IEP1566793	ফটো উপলব্ধ
নাম : শিবু বাউরী পিতার নাম: মাণিক বাউরী বাড়ির নং : n0778 বয়স : 42 লিঙ্গ : পুরুষ			নাম : পূর্ণিমা বাউরী স্বামীর নাম: শিবু বাউরী বাড়ির নং : n0779 বয়স : 36 লিঙ্গ : মহিলা			নাম : নারক বাউরী পিতার নাম: গোবিন্দ বাউরী বাড়ির নং : n0845 বয়স : 65 লিঙ্গ : পুরুষ		
343	IEP1566785	ফটো উপলব্ধ	344	WB/38/257/546238	ফটো উপলব্ধ	345	IEP1566736	ফটো উপলব্ধ
নাম : লক্ষী বাউরী স্বামীর নাম: নারক বাউরী বাড়ির নং : n0844 বয়স : 60 লিঙ্গ : মহিলা			নাম : লাবি বাউরী স্বামীর নাম: মন্টু বাউরী বাড়ির নং : n0843 বয়স : 60 লিঙ্গ : মহিলা			নাম : রতিবালা বাউরী স্বামীর নাম: শিবু বাউরী বাড়ির নং : n0842 বয়স : 54 লিঙ্গ : মহিলা		
346	IEP1566009	ফটো উপলব্ধ	347	KJY2576627	ফটো উপলব্ধ	348	IEP1566579	ফটো উপলব্ধ
নাম : শান্ত বাউরী পিতার নাম: আলা বালা বাউরী বাড়ির নং : n0214 বয়স : 44 লিঙ্গ : পুরুষ			নাম : রীতা বাউরী স্বামীর নাম: রামপ্রসাদ বাউরী বাড়ির নং : n0885 বয়স : 44 লিঙ্গ : মহিলা			নাম : মমতা বাউরী স্বামীর নাম: উত্তম বাউরী বাড়ির নং : n0820 বয়স : 32 লিঙ্গ : মহিলা		
349	WB/38/257/546612	ফটো উপলব্ধ	350	WB/38/257/546411	ফটো উপলব্ধ	351	WB/38/257/546149	ফটো উপলব্ধ
নাম : তপন বাউরী পিতার নাম: গণপতি বাউরী বাড়ির নং : n0560 বয়স : 45 লিঙ্গ : পুরুষ			নাম : সুমিত্রা বাউরী স্বামীর নাম: সুবোধ বাউরী বাড়ির নং : n0559 বয়স : 51 লিঙ্গ : মহিলা			নাম : অজিত বাউরী পিতার নাম: মটর বাউরী বাড়ির নং : n0558 বয়স : 49 লিঙ্গ : পুরুষ		
352	IEP1118868	ফটো উপলব্ধ	353	WB/38/257/546734	ফটো উপলব্ধ	354	WB/38/257/546737	ফটো উপলব্ধ
নাম : বাবন বাউরী পিতার নাম: নারায়ন বাউরী বাড়ির নং : n0556 বয়স : 37 লিঙ্গ : পুরুষ			নাম : আরুল বাউরী পিতার নাম: হিরু বাউরী বাড়ির নং : n0553 বয়স : 56 লিঙ্গ : পুরুষ			নাম : সরস্বতী বাউরী স্বামীর নাম: সাগর বাউরী বাড়ির নং : n0551 বয়স : 55 লিঙ্গ : মহিলা		
355	IEP1189828	ফটো উপলব্ধ	356	WB/38/257/546754	ফটো উপলব্ধ	357	KJY2576551	ফটো উপলব্ধ
নাম : সুজিত বাউরী পিতার নাম: সাধন বাউরী বাড়ির নং : n0550 বয়স : 44 লিঙ্গ : পুরুষ			নাম : সুবোধ বাউরী পিতার নাম: রতন বাউরী বাড়ির নং : n0548 বয়স : 51 লিঙ্গ : পুরুষ			নাম : রাধা বাউরী স্বামীর নাম: তপন বাউরী বাড়ির নং : n0547 বয়স : 43 লিঙ্গ : মহিলা		
358	KJY1282227	ফটো উপলব্ধ	359	IEP1189984	ফটো উপলব্ধ	360	IEP1566751	ফটো উপলব্ধ
নাম : সরস্বতী বাউরী স্বামীর নাম: অভয় বাউরী বাড়ির নং : n0821 বয়স : 48 লিঙ্গ : মহিলা			নাম : উত্তম বাউরী পিতার নাম: অভয় বাউরী বাড়ির নং : n0819 বয়স : 38 লিঙ্গ : পুরুষ			নাম : জবা বৌরী স্বামীর নাম: কালিচরন বাউরী বাড়ির নং : শ্রীপুর বয়স : 36 লিঙ্গ : মহিলা		

বিধানসভা নির্বাচনক্ষেত্রের নং, নাম : 282-কুলটি
ভাগ নং, নাম : 1-নামো পাড়া (আংশিক)

361 নাম : পারু বাড়রী স্বামীর নাম: ভরত বাড়রী বাড়ির নং : n0030 বয়স : 57 লিঙ্গ : মহিলা	WB/38/257/546693	362 নাম : উষা ভড়বাড়রী স্বামীর নাম: রাজু বাড়রী বাড়ির নং : n0030 বয়স : 47 লিঙ্গ : মহিলা	KJY1345354	363 নাম : আকাশ বাড়রী পিতার নাম: সাগর বাড়রী বাড়ির নং : n0895 বয়স : 29 লিঙ্গ : পুরুষ	IEP1831213
364 নাম : সুরেশ বাড়রী পিতার নাম: সাধন বাড়রী বাড়ির নং : n0896 বয়স : 30 লিঙ্গ : পুরুষ	IEP1831338	365 নাম : দিলীপ বাড়রী পিতার নাম: কালিপদ বাড়রী বাড়ির নং : n0810 বয়স : 55 লিঙ্গ : পুরুষ	WB/38/257/546687	366 নাম : সামু বাড়রী পিতার নাম: মঙ্গল বাড়রী বাড়ির নং : n0892 বয়স : 51 লিঙ্গ : পুরুষ	IEP1566843
367 নাম : জয়া বাড়রী পিতার নাম: রাখহরি বাড়রী বাড়ির নং : n0710 বয়স : 31 লিঙ্গ : মহিলা	IEP1566710	368 নাম : কিশন বাড়রী পিতার নাম: দুলাল বাড়রী বাড়ির নং : n0691 বয়স : 35 লিঙ্গ : পুরুষ	IEP1190008	369 নাম : শোভা বাড়রী স্বামীর নাম: দুলাল বাড়রী বাড়ির নং : n0690 বয়স : 54 লিঙ্গ : মহিলা	WB/38/257/546921
370 নাম : দুলাল বাড়রী পিতার নাম: দ্বিজপদ বাড়রী বাড়ির নং : n0689 বয়স : 57 লিঙ্গ : পুরুষ	WB/38/257/546418	371 নাম : ভারতী বাড়রী স্বামীর নাম: কল্যান বাড়রী বাড়ির নং : n0674 বয়স : 37 লিঙ্গ : মহিলা	KJY3236767	372 নাম : সরলা বাড়রী স্বামীর নাম: গোপাল বাড়রী বাড়ির নং : n0673 বয়স : 53 লিঙ্গ : মহিলা	WB/38/257/546412
373 নাম : গোপাল বাড়রী পিতার নাম: জগবন্ধু বাড়রী বাড়ির নং : n0672 বয়স : 62 লিঙ্গ : পুরুষ	WB/38/257/546350	374 নাম : আলো বাড়রী স্বামীর নাম: অভয় বাড়রী বাড়ির নং : n0671 বয়স : 51 লিঙ্গ : মহিলা	WB/38/257/546926	375 নাম : সাধনী বাড়রী স্বামীর নাম: পবন বাড়রী বাড়ির নং : n0669 বয়স : 75 লিঙ্গ : মহিলা	WB/38/257/546094
376 নাম : জগদীশ বাড়রী পিতার নাম: হিমল বাড়রী বাড়ির নং : n0654 বয়স : 31 লিঙ্গ : পুরুষ	IEP1566272	377 নাম : মঞ্জু বাড়রী স্বামীর নাম: হিমল বাড়রী বাড়ির নং : n0653 বয়স : 49 লিঙ্গ : মহিলা	WB/38/257/546434	378 নাম : হিমল বাড়রী পিতার নাম: গোবর্দন বাড়রী বাড়ির নং : n0652 বয়স : 53 লিঙ্গ : পুরুষ	WB/38/257/546030
379 নাম : দিপক বাড়রী পিতার নাম: বিমল বাড়রী বাড়ির নং : n0651 বয়স : 33 লিঙ্গ : পুরুষ	IEP1566561	380 নাম : ভারি বাড়রী স্বামীর নাম: বিমল বাড়রী বাড়ির নং : n0650 বয়স : 50 লিঙ্গ : মহিলা	WB/38/257/548460	381 নাম : বিমল বাড়রী পিতার নাম: গোবর্দন বাড়রী বাড়ির নং : n0649 বয়স : 57 লিঙ্গ : পুরুষ	WB/38/257/546202
382 নাম : নিরুপা বাড়রী স্বামীর নাম: মিলন বাড়রী বাড়ির নং : n0643 বয়স : 52 লিঙ্গ : মহিলা	KJY2576395	383 নাম : মনোজ বাড়রী পিতার নাম: নারায়ন বাড়রী বাড়ির নং : n0631 বয়স : 32 লিঙ্গ : পুরুষ	IEP1566256	384 নাম : রাজু বাড়রী পিতার নাম: হারু বাড়রী বাড়ির নং : n0030 বয়স : 49 লিঙ্গ : পুরুষ	KJY1345362
385 নাম : লক্ষী বাড়রী স্বামীর নাম: সন্তোষ বাড়রী বাড়ির নং : n0751 বয়স : 49 লিঙ্গ : মহিলা	WB/38/257/546093	386 নাম : কিস্ট বাড়রী পিতার নাম: নিমাই বাড়রী বাড়ির নং : n0735 বয়স : 36 লিঙ্গ : পুরুষ	IEP1190016	387 নাম : সুনিতা বাড়রী স্বামীর নাম: পবিত্র বাড়রী বাড়ির নং : n0813 বয়স : 34 লিঙ্গ : মহিলা	IEP1566595
388 নাম : কুটুরা বাড়রী স্বামীর নাম: মনসা বাড়রী বাড়ির নং : n0256 বয়স : 66 লিঙ্গ : মহিলা	KJY3026432	389 নাম : কবিতা বাড়রী পিতার নাম: সামু বাড়রী বাড়ির নং : n0891 বয়স : 31 লিঙ্গ : মহিলা	IEP1694504	390 নাম : চন্দনা বাড়রী স্বামীর নাম: সামু বাড়রী বাড়ির নং : n0890 বয়স : 49 লিঙ্গ : মহিলা	IEP1694512

বিধানসভা নির্বাচনক্ষেত্রের নং, নাম : 282-কুলটি
ভাগ নং, নাম : 1-নামো পাড়া (আংশিক)

391 নাম : সুখময় বাউরী পিতার নাম: মফু বাউরী বাড়ির নং : n0884 বয়স : 29 লিঙ্গ : পুরুষ	IEP1831304 ফটো উপলব্ধ	392 নাম : রামপ্রসাদ বাউরী পিতার নাম: রবি বাউরী বাড়ির নং : n0884 বয়স : 50 লিঙ্গ : পুরুষ	WB/38/257/546682 ফটো উপলব্ধ	393 নাম : ছবি বাউরী স্বামীর নাম: পরেশ বাউরী বাড়ির নং : n0883 বয়স : 55 লিঙ্গ : মহিলা	WB/38/257/546749 ফটো উপলব্ধ
394 নাম : মীরা বাউরী স্বামীর নাম: গোপাল বাউরী বাড়ির নং : n0881 বয়স : 64 লিঙ্গ : মহিলা	WB/38/257/546584 ফটো উপলব্ধ	395 নাম : গোপাল বাউরী পিতার নাম: পুরন্দ বাউরী বাড়ির নং : n0880 বয়স : 72 লিঙ্গ : পুরুষ	WB/38/257/546626 ফটো উপলব্ধ	396 নাম : বিশ্বরূপ বাউরী পিতার নাম: দুলাল বাউরী বাড়ির নং : n0876 বয়স : 32 লিঙ্গ : পুরুষ	IEP1694322 ফটো উপলব্ধ
397 নাম : আনন্দ বাউরী পিতার নাম: অভয় বাউরী বাড়ির নং : n1006 বয়স : 28 লিঙ্গ : পুরুষ	IEP2136893 ফটো উপলব্ধ	398 নাম : বেলি বৌরী স্বামীর নাম: অর্জুন বৌরী বাড়ির নং : এন00/পী-155 বয়স : 28 লিঙ্গ : মহিলা	IEP2600575 ফটো উপলব্ধ	399 নাম : পুষ্পা বৌরী স্বামীর নাম: সাজন বৌরী বাড়ির নং : এন00/পী-155 বয়স : 31 লিঙ্গ : মহিলা	IEP2600476 ফটো উপলব্ধ
400 নাম : সুভাষ মজী পিতার নাম: বিশ্বনাথ বাউরী বাড়ির নং : এন00/পী-155 বয়স : 32 লিঙ্গ : মহিলা	IEP1694462 ফটো উপলব্ধ	401 নাম : সৌরভ মজী পিতার নাম: উত্তম মজী বাড়ির নং : নং68 বয়স : 25 লিঙ্গ : পুরুষ	IEP2343960 ফটো উপলব্ধ	402 নাম : মঞ্জু বাউরী স্বামীর নাম: তপন বাউরী বাড়ির নং : এন00/পী-155 বয়স : 53 লিঙ্গ : মহিলা	IEP1694488 ফটো উপলব্ধ
403 নাম : অসিত মন্ডল পিতার নাম: অজিত মন্ডল বাড়ির নং : 199/2N বয়স : 39 লিঙ্গ : পুরুষ	IEP2136877 ফটো উপলব্ধ	404 নাম : অজিত মন্ডল পিতার নাম: ভোলানাথ মন্ডল বাড়ির নং : 199/2n বয়স : 70 লিঙ্গ : পুরুষ	IEP2136836 ফটো উপলব্ধ	405 নাম : নিভা মাজি স্বামীর নাম: দেবানীষ মাজি বাড়ির নং : n0033 বয়স : 53 লিঙ্গ : মহিলা	KJY2575520 ফটো উপলব্ধ
406 নাম : বন্দনা মাজি স্বামীর নাম: নরোত্তম মাজি বাড়ির নং : n0008 বয়স : 38 লিঙ্গ : মহিলা	IEP2031631 ফটো উপলব্ধ	407 নাম : ননী গোপাল মাজি পিতার নাম: সুধাকর মাজি বাড়ির নং : n0566 বয়স : 52 লিঙ্গ : পুরুষ	WB/38/257/546828 ফটো উপলব্ধ	408 নাম : রেনু মাজি স্বামীর নাম: উৎকর্ষ মাজি বাড়ির নং : n0023 বয়স : 45 লিঙ্গ : মহিলা	IEP2043560 ফটো উপলব্ধ
409 নাম : অভিজিৎ মাজি পিতার নাম: দয়াময় মাজি বাড়ির নং : শ্রীপুর গ্রাম বয়স : 28 লিঙ্গ : পুরুষ	IEP2031706 ফটো উপলব্ধ	410 নাম : ধীরেন চন্দ্র মাজী পিতার নাম: সাধনচন্দ্র মাজি বাড়ির নং : n0019 বয়স : 49 লিঙ্গ : পুরুষ	KJY2292837 ফটো উপলব্ধ	411 নাম : রঞ্জিত কুমার মাজি পিতার নাম: হরিপদ মাজি বাড়ির নং : n0021 বয়স : 67 লিঙ্গ : পুরুষ	WB/38/257/546071 ফটো উপলব্ধ
412 নাম : বরুণ কুমার মাজি পিতার নাম: শঙ্কর চন্দ্র মাজি বাড়ির নং : n0020 বয়স : 47 লিঙ্গ : পুরুষ	KJY1281955 ফটো উপলব্ধ	413 নাম : জয়শঙ্কর মাজি পিতার নাম: বরুণ চন্দ্র মাজি বাড়ির নং : n0025 বয়স : 30 লিঙ্গ : পুরুষ	IEP1831155 ফটো উপলব্ধ	414 নাম : চিত্তামনি মাজি স্বামীর নাম: শ্রী প্রসেনজিৎ মাজি বাড়ির নং : n0008 বয়স : 32 লিঙ্গ : মহিলা	IEP1970854 ফটো উপলব্ধ
415 নাম : তপন মাজি পিতার নাম: ফকির মাজি বাড়ির নং : n0656 বয়স : 59 লিঙ্গ : পুরুষ	KJY1281575 ফটো উপলব্ধ	416 নাম : খুকু মাজি স্বামীর নাম: শুভাশীষ মাজি বাড়ির নং : n0930 বয়স : 42 লিঙ্গ : মহিলা	IEP1971217 ফটো উপলব্ধ	417 নাম : দেবজিৎ মাজি পিতার নাম: দয়াময় মাজি বাড়ির নং : 01 বয়স : 25 লিঙ্গ : পুরুষ	IEP2343929 ফটো উপলব্ধ
418 নাম : প্রভাশ মজী পিতার নাম: ভরত চন্দ্র মাজি বাড়ির নং : n0008 বয়স : 39 লিঙ্গ : পুরুষ	KJY3236270 ফটো উপলব্ধ	419 নাম : অরিজীত মাজি পিতার নাম: অরুণ মাজি বাড়ির নং : N0153 বয়স : 25 লিঙ্গ : পুরুষ	IEP2330942 ফটো উপলব্ধ	420 নাম : দিব্যেন্দ শালুই পিতার নাম: বিবেক শালুই বাড়ির নং : N0020 বয়স : 25 লিঙ্গ : পুরুষ	IEP2392165 ফটো উপলব্ধ

বিধানসভা নির্বাচনক্ষেত্রের নং, নাম : 282-কুলটি
ভাগ নং, নাম : 1-নামো পাড়া (আংশিক)

421	IEP2455434	422	IEP2455418	423	IEP2455301
নাম : বিশাল বাউরী পিতার নাম: কাঁদন বাউরী বাড়ির নং : এন0025 বয়স : 24 লিঙ্গ : পুরুষ	ফটো উপলব্ধ	নাম : সুপ্রিয়া মন্ডল স্বামীর নাম: সাধন মন্ডল বাড়ির নং : এন0025 বয়স : 29 লিঙ্গ : মহিলা	ফটো উপলব্ধ	নাম : খুশী দাস স্বামীর নাম: সন্দীপ দাস বাড়ির নং : এন0025 বয়স : 27 লিঙ্গ : মহিলা	ফটো উপলব্ধ
424	IEP2455319	425	IEP2455871	426	KJY1350149
নাম : তনু মন্ডল স্বামীর নাম: জয়দীপ মাজি বাড়ির নং : এন0025 বয়স : 26 লিঙ্গ : মহিলা	ফটো উপলব্ধ	নাম : দেবজ্যোতি মাজি পিতার নাম: হাবুল চন্দ্র মাজি বাড়ির নং : এন0025 বয়স : 23 লিঙ্গ : পুরুষ	ফটো উপলব্ধ	নাম : উমা মাজি স্বামীর নাম: রঞ্জিত মাজি বাড়ির নং : n0021 বয়স : 55 লিঙ্গ : মহিলা	ফটো উপলব্ধ
427	IEP1188788	428	IEP1319409	429	WB/38/257/546684
নাম : প্রদীপ কুমার মাজি পিতার নাম: সুধাকর মাজি বাড়ির নং : n0033 বয়স : 50 লিঙ্গ : পুরুষ	ফটো উপলব্ধ	নাম : প্রিয়ব্রত মাজি পিতার নাম: ভুবন মোহন মাজি বাড়ির নং : n0014 বয়স : 34 লিঙ্গ : পুরুষ	ফটো উপলব্ধ	নাম : মমতা মাজি স্বামীর নাম: তপন মাজি বাড়ির নং : n0657 বয়স : 56 লিঙ্গ : মহিলা	ফটো উপলব্ধ
430	WB/38/257/546441	431	IEP2785343	432	IEP2158608
নাম : আভা মাজি স্বামীর নাম: ভুবনমোহন মাজি বাড়ির নং : n0014 বয়স : 61 লিঙ্গ : মহিলা	ফটো উপলব্ধ	নাম : কনকলতা মাজী স্বামীর নাম: নিমাই চন্দ্র মাজি বাড়ির নং : n0010 বয়স : 74 লিঙ্গ : মহিলা	ফটো উপলব্ধ	নাম : কৃষ্ণেন্দু মাজী পিতার নাম: আশীষ কুমার মাজী বাড়ির নং : বয়স : 26 লিঙ্গ : পুরুষ	ফটো উপলব্ধ
433	IEP2158541	434	IEP2158558	435	IEP2158566
নাম : আগমনী মাজী স্বামীর নাম: ধীরাজ মাজী বাড়ির নং : বয়স : 30 লিঙ্গ : মহিলা	ফটো উপলব্ধ	নাম : বর্নালী মাজী স্বামীর নাম: রবিন মাজী বাড়ির নং : বয়স : 32 লিঙ্গ : মহিলা	ফটো উপলব্ধ	নাম : পারমিতা মাজী স্বামীর নাম: তনয় কুমার মাজী বাড়ির নং : বয়স : 25 লিঙ্গ : মহিলা	ফটো উপলব্ধ
436	KJY1282169	437	IEP2455459	438	IEP2590073
নাম : শোভা মাজি স্বামীর নাম: কার্তিক মাজি বাড়ির নং : n0001 বয়স : 58 লিঙ্গ : মহিলা	ফটো উপলব্ধ	নাম : টিংকু বাউরী পিতার নাম: টিংকু বাউরী বাড়ির নং : এন00/পী-155 বয়স : 25 লিঙ্গ : পুরুষ	ফটো উপলব্ধ	নাম : টুনু মাজি স্বামীর নাম: বাদল চন্দ্র মাজী বাড়ির নং : লোকনাথ পল্লি বয়স : 53 লিঙ্গ : মহিলা	ফটো উপলব্ধ
439	IEP2511293	440	IEP2147916	441	IEP2455277
নাম : মাধবী মাজি স্বামীর নাম: মনোরঞ্জন মাজি বাড়ির নং : n0022 বয়স : 51 লিঙ্গ : মহিলা	ফটো উপলব্ধ	নাম : পাপিয়া মাজি স্বামীর নাম: মীরা মাজি বাড়ির নং : n1032 বয়স : 26 লিঙ্গ : মহিলা	ফটো উপলব্ধ	নাম : অরিজিৎ মাজি পিতার নাম: অমিয় মাজি বাড়ির নং : এন001 বয়স : 23 লিঙ্গ : পুরুষ	ফটো উপলব্ধ
442	WB/38/257/546185	443	IEP2500551	444	IEP2597698
নাম : তপন মাজি পিতার নাম: সুধাকর মাজি বাড়ির নং : n0028 বয়স : 53 লিঙ্গ : পুরুষ	ফটো উপলব্ধ	নাম : মানসী বাউরী পিতার নাম: রাজু বাউরী বাড়ির নং : এন0001 বয়স : 24 লিঙ্গ : মহিলা	ফটো উপলব্ধ	নাম : রাজ মাজি পিতার নাম: গৌতম মাজি বাড়ির নং : শ্রীপুর নামো পারা বয়স : 22 লিঙ্গ : পুরুষ	ফটো উপলব্ধ
445	IEP2344042	446	IEP1970821	447	IEP2595882
নাম : মৃত্যঞ্জয় মাজি পিতার নাম: প্রসাদ চন্দ্র মাজী বাড়ির নং : বৃন্দাবন ভবন বয়স : 44 লিঙ্গ : পুরুষ	ফটো উপলব্ধ	নাম : বুলুরানী মাজি স্বামীর নাম: ননী গোপাল মাজি বাড়ির নং : n0566 বয়স : 66 লিঙ্গ : মহিলা	ফটো উপলব্ধ	নাম : সুব্রত মাজি পিতার নাম: প্রভাকর মাজি বাড়ির নং : এন00/পী-155 বয়স : 57 লিঙ্গ : পুরুষ	ফটো উপলব্ধ
448	IEP1188655	449	IEP2594893	450	IEP1565779
নাম : নারায়ন মাজি পিতার নাম: কার্তিক মাজি বাড়ির নং : n0001 বয়স : 34 লিঙ্গ : পুরুষ	ফটো উপলব্ধ	নাম : কার্তিক মাজি পিতার নাম: মদন মাজি বাড়ির নং : n0001 বয়স : 64 লিঙ্গ : পুরুষ	ফটো উপলব্ধ	নাম : অপর্ণা মাজি স্বামীর নাম: বরেন কুমার মাজি বাড়ির নং : n0020 বয়স : 38 লিঙ্গ : মহিলা	ফটো উপলব্ধ

বিধানসভা নির্বাচনক্ষেত্রের নং, নাম : 282-কুলটি
ভাগ নং, নাম : 1-নামো পাড়া (আংশিক)

451 নাম : মীরা মাজি স্বামীর নাম: অজিতকুমার মাজি বাড়ির নং : n0021 বয়স : 71 লিঙ্গ : মহিলা	WB/38/257/546511	452 নাম : কৃষ্ণা মাজি স্বামীর নাম: নিরঞ্জন মাজি বাড়ির নং : n0022 বয়স : 49 লিঙ্গ : মহিলা	KJY2199982	453 নাম : দুলাল চন্দ্র মাজি পিতার নাম: কৃষ্ণগোপাল মাজি বাড়ির নং : n0022 বয়স : 66 লিঙ্গ : পুরুষ	WB/38/257/546250
454 নাম : গীতা মাজি স্বামীর নাম: দুলাল চন্দ্র মাজি বাড়ির নং : n0022 বয়স : 61 লিঙ্গ : মহিলা	WB/38/257/546570	455 নাম : বাদল চন্দ্র মাজি পিতার নাম: কৃষ্ণগোপাল মাজি বাড়ির নং : n0022 বয়স : 62 লিঙ্গ : পুরুষ	IEP2585438	456 নাম : জয়দীপ মাজি পিতার নাম: বাদল চন্দ্র মাজি বাড়ির নং : n0022 বয়স : 37 লিঙ্গ : পুরুষ	IEP1375047
457 নাম : মনোরঞ্জন মাজি পিতার নাম: কৃষ্ণগোপাল মাজি বাড়ির নং : n0022 বয়স : 58 লিঙ্গ : পুরুষ	WB/38/257/546416	458 নাম : চন্দন মাজি পিতার নাম: মনোরঞ্জন মাজি বাড়ির নং : n0022 বয়স : 32 লিঙ্গ : পুরুষ	IEP1566033	459 নাম : নিলয় মাজি পিতার নাম: নিরঞ্জন মাজি বাড়ির নং : n0022 বয়স : 29 লিঙ্গ : পুরুষ	IEP1831072
460 নাম : রবীন মাজি পিতার নাম: দুলালচন্দ্র মাজি বাড়ির নং : n0022 বয়স : 46 লিঙ্গ : পুরুষ	KJY2575611	461 নাম : ধীরজ মাজি পিতার নাম: দুলালচন্দ্র মাজি বাড়ির নং : n0022 বয়স : 44 লিঙ্গ : পুরুষ	KJY2199990	462 নাম : ঝর্ণা মাজি স্বামীর নাম: ধবজাধারী মাজি বাড়ির নং : n0023 বয়স : 93 লিঙ্গ : মহিলা	WB/38/257/546780
463 নাম : সারতি মাজি স্বামীর নাম: সুনিল মাজি বাড়ির নং : n0023 বয়স : 73 লিঙ্গ : মহিলা	KJY2994812	464 নাম : পল্লবী মিত্র পিতার নাম: নন্দ কুমার মিত্র বাড়ির নং : n0023 বয়স : 34 লিঙ্গ : মহিলা	IEP1565936	465 নাম : পরিতোষ মাজি পিতার নাম: প্রভাকর মাজি বাড়ির নং : n0024 বয়স : 82 লিঙ্গ : পুরুষ	WB/38/257/546871
466 নাম : জাহ্নবী মাজি স্বামীর নাম: পরিতোষ মাজি বাড়ির নং : n0024 বয়স : 72 লিঙ্গ : মহিলা	WB/38/257/546518	467 নাম : চন্দন মাজি পিতার নাম: পরিতোষ মাজি বাড়ির নং : n0024 বয়স : 41 লিঙ্গ : পুরুষ	KJY2575462	468 নাম : চুমকি বাউরী পিতার নাম: নিরু বাউরী বাড়ির নং : N0019 বয়স : 25 লিঙ্গ : মহিলা	IEP2392140
469 নাম : পৌরব মাজি পিতার নাম: জগন্নাথ মাজি বাড়ির নং : N0469 বয়স : 24 লিঙ্গ : পুরুষ	IEP2391852	470 নাম : পৌতম মাজি পিতার নাম: নিরু মাজি বাড়ির নং : n0024 বয়স : 46 লিঙ্গ : পুরুষ	KJY1281823	471 নাম : নেহা মাজি স্বামীর নাম: সমীর মাজি বাড়ির নং : N0019 বয়স : 38 লিঙ্গ : মহিলা	IEP2391761
472 নাম : গোল্ডা মাজি পিতার নাম: শান্তিপদ মাজি বাড়ির নং : n0024 বয়স : 35 লিঙ্গ : মহিলা	IEP1188747	473 নাম : অর্চনা মাজি স্বামীর নাম: সুব্রত মাজি বাড়ির নং : n0024 বয়স : 52 লিঙ্গ : মহিলা	WB/38/257/546520	474 নাম : পিয়া মাজি পিতার নাম: সুব্রত মাজি বাড়ির নং : n0024 বয়স : 29 লিঙ্গ : মহিলা	IEP1831262
475 নাম : শান্তি পদ মাজি পিতার নাম: প্রভাকর মাজি বাড়ির নং : n0024 বয়স : 68 লিঙ্গ : পুরুষ	IEP2518678	476 নাম : জয়ন্ত মাজি পিতার নাম: পঙ্কজ মাজি বাড়ির নং : n0021 বয়স : 41 লিঙ্গ : পুরুষ	KJY2578409	477 নাম : ধ্রুব জ্যোতি মাজি পিতার নাম: হাবুল চন্দ্র মাজি বাড়ির নং : বয়স : 25 লিঙ্গ : পুরুষ	IEP2158657
478 নাম : হাবুল চন্দ্র মাজি পিতার নাম: সুধাকর মাজি বাড়ির নং : n0007 বয়স : 63 লিঙ্গ : পুরুষ	IEP2264679	479 নাম : রিয়া মাজি পিতার নাম: সুব্রত মাজি বাড়ির নং : n0024 বয়স : 29 লিঙ্গ : মহিলা	IEP1831254	480 নাম : পাপিয়া দাস স্বামীর নাম: সনোজ দাস বাড়ির নং : এন0025 বয়স : 23 লিঙ্গ : মহিলা	IEP2455400

বিধানসভা নির্বাচনক্ষেত্রের নং, নাম : 282-কুলটি
ভাগ নং, নাম : 1-নামো পাড়া (আংশিক)

481 নাম : কবিতা মাজি স্বামীর নাম: বংশী মাজি বাড়ির নং : n0025 বয়স : 49 লিঙ্গ : মহিলা	WB/38/257/546351 ফটো উপলব্ধ	482 নাম : তপু দাস স্বামীর নাম: রাজু দাস বাড়ির নং : এন0025 বয়স : 42 লিঙ্গ : মহিলা	IEP2455814 ফটো উপলব্ধ	483 নাম : সনজিৎ মাজি পিতার নাম: লক্ষ্মীকান্ত মাজি বাড়ির নং : না বয়স : 28 লিঙ্গ : পুরুষ	IEP2047009 ফটো উপলব্ধ
484 নাম : বিচিত্রা মাজি পিতার নাম: ভজন চন্দ্র মাজি বাড়ির নং : n0028 বয়স : 32 লিঙ্গ : মহিলা	IEP1565886 ফটো উপলব্ধ	485 নাম : চিত্রা মাজি পিতার নাম: ভজন চন্দ্র মাজি বাড়ির নং : n0028 বয়স : 29 লিঙ্গ : মহিলা	IEP1831148 ফটো উপলব্ধ	486 নাম : গীতা সালুই স্বামীর নাম: অনন্ত সালুই বাড়ির নং : এন0025 বয়স : 38 লিঙ্গ : মহিলা	IEP2455509 ফটো উপলব্ধ
487 নাম : সুবীর চ্যাটার্জি পিতার নাম: সরজিত চ্যাটার্জি বাড়ির নং : এন001 বয়স : 57 লিঙ্গ : পুরুষ	KJY1837970 ফটো উপলব্ধ	Q 488 নাম : সুবোধ বাউরী পিতার নাম: লালু বাউরী বাড়ির নং : এন001 বয়স : 32 লিঙ্গ : পুরুষ	IEP1565878 ফটো উপলব্ধ	489 নাম : রীনা মাজি স্বামীর নাম: গৌতম মাজি বাড়ির নং : n0025 বয়স : 42 লিঙ্গ : মহিলা	IEP1188762 ফটো উপলব্ধ
490 নাম : বিক্রম মাজি পিতার নাম: বনশালী মাজি বাড়ির নং : n0025 বয়স : 30 লিঙ্গ : পুরুষ	IEP1831064 ফটো উপলব্ধ	491 নাম : রিঙ্কি বাউরী মায়ের নাম: শ্রীমতী তারা বাউরী বাড়ির নং : এন0025 বয়স : 27 লিঙ্গ : মহিলা	IEP2455780 ফটো উপলব্ধ	492 নাম : গুণ্ডম মাজি পিতার নাম: প্রদীপ মাজি বাড়ির নং : এন0025 বয়স : 23 লিঙ্গ : পুরুষ	IEP2455848 ফটো উপলব্ধ
493 নাম : বন্দনা বাউরী স্বামীর নাম: কিষ্ট বাউরী বাড়ির নং : এন0025 বয়স : 35 লিঙ্গ : মহিলা	IEP2455897 ফটো উপলব্ধ	494 নাম : ননীবালা মাজি স্বামীর নাম: প্রহলাদ মাজি বাড়ির নং : n0027 বয়স : 81 লিঙ্গ : মহিলা	WB/38/257/546201 ফটো উপলব্ধ	495 নাম : শ্যামাপদ বিশ্বাস পিতার নাম: নিতাই বিশ্বাস বাড়ির নং : শ্রীপুর রোড বয়স : 67 লিঙ্গ : পুরুষ	IEP2707644 ফটো উপলব্ধ
496 নাম : অভিষেক মাজি পিতার নাম: আশীষ কুমার মাজি বাড়ির নং : . বয়স : 24 লিঙ্গ : পুরুষ	IEP2221893 ফটো উপলব্ধ	497 নাম : রূপালী গঁরাই স্বামীর নাম: প্রদীপ গঁরাই বাড়ির নং : এন0025 বয়স : 26 লিঙ্গ : মহিলা	IEP2455467 ফটো উপলব্ধ	498 নাম : টুম্পা বাউরী পিতার নাম: হরেন বাউরী বাড়ির নং : এন0025 বয়স : 24 লিঙ্গ : মহিলা	IEP2455475 ফটো উপলব্ধ
499 নাম : রূপা বাউরী পিতার নাম: সুনীল বাউরী বাড়ির নং : এন0025 বয়স : 25 লিঙ্গ : পুরুষ	IEP2455483 ফটো উপলব্ধ	500 নাম : মুনমুন কর্মকার স্বামীর নাম: বাপি কর্মকার বাড়ির নং : এন0025 বয়স : 24 লিঙ্গ : মহিলা	IEP2455491 ফটো উপলব্ধ	501 নাম : কুমকুম কর্মকার স্বামীর নাম: সুদয় কর্মকার বাড়ির নং : এন0025 বয়স : 30 লিঙ্গ : মহিলা	IEP2455517 ফটো উপলব্ধ
502 নাম : সচিন মজি পিতার নাম: উত্তম মজি বাড়ির নং : এন001 বয়স : 23 লিঙ্গ : পুরুষ	IEP2455269 ফটো উপলব্ধ	503 নাম : আকাশ বাউরী পিতার নাম: সামু বাউরী বাড়ির নং : এন0025 বয়স : 24 লিঙ্গ : পুরুষ	IEP2455525 ফটো উপলব্ধ	504 নাম : রেখা মাজি স্বামীর নাম: শান্তি পদ মাজি বাড়ির নং : n0024 বয়স : 56 লিঙ্গ : মহিলা	IEP2518660 ফটো উপলব্ধ
505 নাম : পায়েল দাস পিতার নাম: নারায়ণ চন্দ্র দাস বাড়ির নং : এন0025 বয়স : 23 লিঙ্গ : মহিলা	IEP2455558 ফটো উপলব্ধ	506 নাম : শান্তনু মাজি পিতার নাম: ভজন চন্দ্র মাজি বাড়ির নং : এন0025 বয়স : 24 লিঙ্গ : পুরুষ	IEP2455616 ফটো উপলব্ধ	507 নাম : স্বপ্নীল দাস পিতার নাম: সুশান্ত কুমার দাস বাড়ির নং : এন0025 বয়স : 23 লিঙ্গ : পুরুষ	IEP2455632 ফটো উপলব্ধ
508 নাম : আল্পনা মাজি স্বামীর নাম: প্রভাশ মাজি বাড়ির নং : এন0025 বয়স : 29 লিঙ্গ : মহিলা	IEP2455426 ফটো উপলব্ধ	509 নাম : বংশী মাজি পিতার নাম: সীতারাম মাজি বাড়ির নং : এন0025 বয়স : 49 লিঙ্গ : পুরুষ	WB/38/257/546346 ফটো উপলব্ধ	510 নাম : জাবা বাউরী স্বামীর নাম: রাজু বাউরী বাড়ির নং : এন0025 বয়স : 41 লিঙ্গ : মহিলা	IEP2455343 ফটো উপলব্ধ

বিধানসভা নির্বাচনক্ষেত্রের নং, নাম : 282-কুলটি
ভাগ নং, নাম : 1-নামো পাড়া (আংশিক)

511	IEP2455350	নাম : মামনি দাস স্বামীর নাম: পার্থ দাস বাড়ির নং : এন0025 বয়স : 29 লিঙ্গ : মহিলা	ফটো উপলব্ধ	512	IEP2455376	নাম : পূজা দাস পিতার নাম: ভজন দাস বাড়ির নং : এন0025 বয়স : 26 লিঙ্গ : মহিলা	ফটো উপলব্ধ	513	IEP2455384	নাম : দিপিকা দাস পিতার নাম: সুজিত কুমার দাস বাড়ির নং : এন0025 বয়স : 23 লিঙ্গ : মহিলা	ফটো উপলব্ধ
514	IEP1693795	নাম : রামশঙ্কর মাজি পিতার নাম: সত্যকিঙ্কর মাজি বাড়ির নং : n0357 বয়স : 74 লিঙ্গ : পুরুষ	ফটো উপলব্ধ	515	IEP2152940	নাম : নৃপেন্দু মাজি পিতার নাম: রনজিৎ কুমার মাজি বাড়ির নং : n1033 বয়স : 26 লিঙ্গ : পুরুষ	ফটো উপলব্ধ	516	IEP1439868	নাম : আলোমনি মাজি স্বামীর নাম: সরোজ কুমার মাজি বাড়ির নং : n0358 বয়স : 42 লিঙ্গ : মহিলা	ফটো উপলব্ধ
517	IEP1439983	নাম : সমাপ্তি মাজি স্বামীর নাম: দেবব্রত মাজি বাড়ির নং : n0368 বয়স : 38 লিঙ্গ : মহিলা	ফটো উপলব্ধ	518	IEP1439991	নাম : সুব্রত মাজি পিতার নাম: মনমোহন মাজি বাড়ির নং : n0369 বয়স : 47 লিঙ্গ : পুরুষ	ফটো উপলব্ধ	519	IEP1440007	নাম : দেবব্রত মাজি পিতার নাম: মনমোহন মাজি বাড়ির নং : n0370 বয়স : 49 লিঙ্গ : পুরুষ	ফটো উপলব্ধ
520	IEP1440015	নাম : মনমোহন মাজি পিতার নাম: ভোলানাথ মাজি বাড়ির নং : n0371 বয়স : 79 লিঙ্গ : পুরুষ	ফটো উপলব্ধ	521	KJY1282185	নাম : রীতা মাজি স্বামীর নাম: ননী গোপাল মাজি বাড়ির নং : n0567 বয়স : 40 লিঙ্গ : মহিলা	ফটো উপলব্ধ	522	KJY1341809	নাম : চৈতালী মাজি পিতার নাম: ননী গোপাল মাজি বাড়ির নং : n0568 বয়স : 47 লিঙ্গ : মহিলা	ফটো উপলব্ধ
523	KJY2830784	নাম : বর্নালী মাজি পিতার নাম: ননী গোপাল মাজি বাড়ির নং : n0569 বয়স : 33 লিঙ্গ : মহিলা	ফটো উপলব্ধ	524	KJY2579779	নাম : কাবেরী মাজি পিতার নাম: মধুসূদন মাজি বাড়ির নং : n0285 বয়স : 54 লিঙ্গ : মহিলা	ফটো উপলব্ধ	525	KJY2831592	নাম : তাপসী মাজি পিতার নাম: ভুবন মোহন মাজি বাড়ির নং : n0958 বয়স : 40 লিঙ্গ : মহিলা	ফটো উপলব্ধ
526	WB/38/257/087058	নাম : মধুসূদন মাজি পিতার নাম: উপেন্দ্র নাথ মাজি বাড়ির নং : n0308 বয়স : 61 লিঙ্গ : পুরুষ	ফটো উপলব্ধ	527	WB/38/257/546235	নাম : শ্যামাপদ মাজি পিতার নাম: কানাইচন্দ্র মাজি বাড়ির নং : n0011 বয়স : 59 লিঙ্গ : পুরুষ	ফটো উপলব্ধ	528	WB/38/257/546321	নাম : ভুবনমোহন মাজি পিতার নাম: দুর্গাপদ মাজি বাড়ির নং : n0014 বয়স : 71 লিঙ্গ : পুরুষ	ফটো উপলব্ধ
529	IEP1439835	নাম : ধনঞ্জয় মাজি পিতার নাম: মধুসূদন মাজি বাড়ির নং : n0308 বয়স : 33 লিঙ্গ : পুরুষ	ফটো উপলব্ধ	530	WB/38/257/546495	নাম : সরস্বতী মাজি স্বামীর নাম: শ্যামাপদ মাজি বাড়ির নং : n0011 বয়স : 50 লিঙ্গ : মহিলা	ফটো উপলব্ধ	531	IEP1319417	নাম : তৃষ্ণা মাজি স্বামীর নাম: স্বরূপ কুমার মাজি বাড়ির নং : n0311 বয়স : 36 লিঙ্গ : মহিলা	ফটো উপলব্ধ
532	WB/38/257/546728	নাম : আশিষ মাজি পিতার নাম: শঙ্করচন্দ্র মাজি বাড়ির নং : n0033 বয়স : 63 লিঙ্গ : পুরুষ	ফটো উপলব্ধ	533	IEP1439892	নাম : শকুন্তলা মাজি স্বামীর নাম: প্রদীপ কুমার মাজি বাড়ির নং : n0033 বয়স : 43 লিঙ্গ : মহিলা	ফটো উপলব্ধ	534	WB/38/257/546123	নাম : মেহশিষ মাজি পিতার নাম: শঙ্কর চন্দ্র মাজি বাড়ির নং : n0033 বয়স : 51 লিঙ্গ : পুরুষ	ফটো উপলব্ধ
535	IEP0601021	নাম : কদম মাজি স্বামীর নাম: সঞ্জয় মাজি বাড়ির নং : n0061 বয়স : 40 লিঙ্গ : মহিলা	ফটো উপলব্ধ	536	IEP1565787	নাম : মুনমুন মাজি স্বামীর নাম: মৃত্যুঞ্জয় মাজি বাড়ির নং : n0079 বয়স : 36 লিঙ্গ : মহিলা	ফটো উপলব্ধ	537	IEP1189067	নাম : অরূপ মাজি পিতার নাম: সুনীল কুমার মাজি বাড়ির নং : n0153 বয়স : 59 লিঙ্গ : পুরুষ	ফটো উপলব্ধ
538	IEP1189075	নাম : টুম্পা মাজি স্বামীর নাম: অরূপ মাজি বাড়ির নং : n0154 বয়স : 47 লিঙ্গ : মহিলা	ফটো উপলব্ধ	539	KJY3161304	নাম : টুটু বালা মাজি স্বামীর নাম: বিকাশ চন্দ্র মাজি বাড়ির নং : n0032 বয়স : 47 লিঙ্গ : মহিলা	ফটো উপলব্ধ	540	KJY2200129	নাম : সঞ্জয় মাজি পিতার নাম: হিরমায় মাজি বাড়ির নং : n0032 বয়স : 47 লিঙ্গ : পুরুষ	ফটো উপলব্ধ

বিধানসভা নির্বাচনক্ষেত্রের নং, নাম : 282-কুলটি
ভাগ নং, নাম : 1-নামো পাড়া (আংশিক)

541 নাম : লক্ষী মাজি স্বামীর নাম: তপন কুমার মাজি বাড়ির নং : n0028 বয়স : 40 লিঙ্গ : মহিলা	IEP1319201 ফটো উপলব্ধ	542 নাম : সন্ধ্যা মাজি স্বামীর নাম: হিরন্ময় মাজি বাড়ির নং : n0032 বয়স : 71 লিঙ্গ : মহিলা	WB/38/257/546572 ফটো উপলব্ধ	543 নাম : তুষার মাজি পিতার নাম: হিরন্ময় মাজি বাড়ির নং : n0032 বয়স : 42 লিঙ্গ : পুরুষ	KJY2200111 ফটো উপলব্ধ
544 নাম : সজিত কুমার মাজি পিতার নাম: হেমন্ত মাজি বাড়ির নং : n0018 বয়স : 52 লিঙ্গ : পুরুষ	KJY2575660 ফটো উপলব্ধ	545 নাম : ক্ষান্ত মাজি স্বামীর নাম: সুদেব মাজি বাড়ির নং : n0021 বয়স : 79 লিঙ্গ : মহিলা	WB/38/257/546575 ফটো উপলব্ধ	546 নাম : দেবাশিষ মাজি পিতার নাম: শঙ্করচন্দ্র মাজি বাড়ির নং : n0033 বয়স : 58 লিঙ্গ : পুরুষ	WB/38/257/546408 ফটো উপলব্ধ
547 নাম : কাবেরী মাজি পিতার নাম: দেবাশীষ মাজী বাড়ির নং : n0033 বয়স : 28 লিঙ্গ : মহিলা	IEP1971092 ফটো উপলব্ধ	548 নাম : অভিজিৎ মাজি পিতার নাম: শক্তিপদ মাজি বাড়ির নং : n0784 বয়স : 35 লিঙ্গ : পুরুষ	IEP1318401 ফটো উপলব্ধ	549 নাম : মধুমিতা মাজি স্বামীর নাম: অভিজিৎ মাজি বাড়ির নং : এন00/পি-155 বয়স : 27 লিঙ্গ : মহিলা	IEP2675312 ফটো উপলব্ধ
550 নাম : শ্রী সাধন মণ্ডল পিতার নাম: অনাথ নাথ মণ্ডল বাড়ির নং : n0007 বয়স : 44 লিঙ্গ : পুরুষ	KJY2575504 ফটো উপলব্ধ	551 নাম : বাবলু মাজি পিতার নাম: সাধনচন্দ্র মাজি বাড়ির নং : n0019 বয়স : 54 লিঙ্গ : পুরুষ	WB/38/257/546277 ফটো উপলব্ধ	552 নাম : সরোজ কুমার মাজি পিতার নাম: রাম শঙ্কর মাজি বাড়ির নং : n0357 বয়স : 37 লিঙ্গ : পুরুষ	IEP1439850 ফটো উপলব্ধ
553 নাম : শ্যামল মাজি পিতার নাম: অজিত কুমার মাজি বাড়ির নং : n0021 বয়স : 48 লিঙ্গ : পুরুষ	KJY1281773 ফটো উপলব্ধ	554 নাম : দয়াময় মাজি পিতার নাম: নিমাই মাজি বাড়ির নং : n0010 বয়স : 51 লিঙ্গ : পুরুষ	WB/38/257/546694 ফটো উপলব্ধ	555 নাম : গনেশ চন্দ্র মাজি পিতার নাম: মদন মোহন মাজি বাড়ির নং : n0001 বয়স : 67 লিঙ্গ : পুরুষ	WB/38/257/546574 ফটো উপলব্ধ
556 নাম : উমারানী মাজি স্বামীর নাম: সুধীর মাজি বাড়ির নং : n0655 বয়স : 73 লিঙ্গ : মহিলা	WB/38/257/546112 ফটো উপলব্ধ	557 নাম : পবিত্র মাজি পিতার নাম: তপন মাজি বাড়ির নং : n0656 বয়স : 29 লিঙ্গ : পুরুষ	IEP1831114 ফটো উপলব্ধ	558 নাম : অল্পপূর্ণা মাজি পিতার নাম: তপন মাজি বাড়ির নং : n0658 বয়স : 32 লিঙ্গ : মহিলা	IEP1566322 ফটো উপলব্ধ
559 নাম : মালা মাজি স্বামীর নাম: কানাই মাজি বাড়ির নং : n0013 বয়স : 63 লিঙ্গ : মহিলা	WB/38/257/546380 ফটো উপলব্ধ	560 নাম : তুলসি মাজি স্বামীর নাম: দামোদর মাজি বাড়ির নং : n0013 বয়স : 71 লিঙ্গ : মহিলা	WB/38/257/546425 ফটো উপলব্ধ	561 নাম : মনিকা মাজি স্বামীর নাম: অমিত কুমার মাজি বাড়ির নং : n0011 বয়স : 43 লিঙ্গ : মহিলা	IEP1831163 ফটো উপলব্ধ
562 নাম : অমিত কুমার মাজি পিতার নাম: কানাই চন্দ্র মাজি বাড়ির নং : n0011 বয়স : 51 লিঙ্গ : পুরুষ	WB/38/257/546692 ফটো উপলব্ধ	563 নাম : আল্লা মাজি স্বামীর নাম: সুমন্ত মাজি বাড়ির নং : n0011 বয়স : 47 লিঙ্গ : মহিলা	KJY2199958 ফটো উপলব্ধ	564 নাম : সুমন্ত মাজি পিতার নাম: কানাইচন্দ্র মাজি বাড়ির নং : n0011 বয়স : 51 লিঙ্গ : পুরুষ	WB/38/257/546157 ফটো উপলব্ধ
565 নাম : কানাইচন্দ্র মাজি পিতার নাম: রাখাল মাজি বাড়ির নং : n0011 বয়স : 83 লিঙ্গ : পুরুষ	WB/38/257/546627 ফটো উপলব্ধ	566 নাম : রবীন্দ্র নাথ মাজি পিতার নাম: নিমাই চন্দ্র মাজি বাড়ির নং : n0010 বয়স : 45 লিঙ্গ : পুরুষ	IEP1319391 ফটো উপলব্ধ	567 নাম : সন্তোষী মাজি স্বামীর নাম: দয়াময় মাজি বাড়ির নং : n0010 বয়স : 45 লিঙ্গ : মহিলা	IEP1565985 ফটো উপলব্ধ
568 নাম : সারথি মাজি স্বামীর নাম: শঙ্কর চন্দ্র মাজি বাড়ির নং : n0020 বয়স : 76 লিঙ্গ : মহিলা	WB/38/257/546383 ফটো উপলব্ধ	569 নাম : মিঠু মাজি স্বামীর নাম: বীরেন চন্দ্র মাজি বাড়ির নং : n0019 বয়স : 42 লিঙ্গ : মহিলা	KJY3161296 ফটো উপলব্ধ	570 নাম : পরিমল মাজি পিতার নাম: সুরেন্দ্র মাজি বাড়ির নং : n0019 বয়স : 55 লিঙ্গ : পুরুষ	WB/38/257/546124 ফটো উপলব্ধ

বিধানসভা নির্বাচনক্ষেত্রের নং, নাম : 282-কুলটি
ভাগ নং, নাম : 1-নামো পাড়া (আংশিক)

571 নাম : লক্ষ্মীরানী মাজি স্বামীর নাম: নিমাইচন্দ্র মাজি বাড়ির নং : n0019 বয়স : 62 লিঙ্গ : মহিলা	WB/38/257/546349	ফটো উপলব্ধ	572 নাম : নিমাই মাজি পিতার নাম: প্রহ্লাদ মাজি বাড়ির নং : n0019 বয়স : 68 লিঙ্গ : পুরুষ	WB/38/257/546580	ফটো উপলব্ধ	573 নাম : শোভা রানী মাজি স্বামীর নাম: সুভাষ মাজি বাড়ির নং : n0019 বয়স : 54 লিঙ্গ : মহিলা	IEP1319193	ফটো উপলব্ধ
574 নাম : সুভাষ মাজি পিতার নাম: সুরেন্দ্রনাথ মাজি বাড়ির নং : n0019 বয়স : 59 লিঙ্গ : পুরুষ	WB/38/257/546766	ফটো উপলব্ধ	575 নাম : সমীর মাজি পিতার নাম: সাধনচন্দ্র মাজি বাড়ির নং : n0019 বয়স : 42 লিঙ্গ : পুরুষ	KJY2575702	ফটো উপলব্ধ	576 নাম : বাবলী মাজি স্বামীর নাম: সুভাষ মাজি বাড়ির নং : n0018 বয়স : 44 লিঙ্গ : মহিলা	KJY2575678	ফটো উপলব্ধ
577 নাম : নিয়তি মাজি স্বামীর নাম: হেমন্ত মাজি বাড়ির নং : n0018 বয়স : 74 লিঙ্গ : মহিলা	IEP2272623	ফটো উপলব্ধ	578 নাম : দেবব্রত মাজি পিতার নাম: অরুণ কুমার মাজি বাড়ির নং : n0014 বয়স : 29 লিঙ্গ : পুরুষ	IEP1831288	ফটো উপলব্ধ	579 নাম : মিতু মাজি স্বামীর নাম: অনূপ মাজি বাড়ির নং : n0014 বয়স : 46 লিঙ্গ : মহিলা	KJY2199859	ফটো উপলব্ধ
580 নাম : দীপ্তি মাজি স্বামীর নাম: অরুণ মাজি বাড়ির নং : n0014 বয়স : 49 লিঙ্গ : মহিলা	KJY2199842	ফটো উপলব্ধ	581 নাম : কানন মাজি স্বামীর নাম: সাধনচন্দ্র মাজি বাড়ির নং : n0019 বয়স : 77 লিঙ্গ : মহিলা	IEP0600759	ফটো উপলব্ধ	582 নাম : রিঙ্কু মাজি স্বামীর নাম: বাবলু মাজি বাড়ির নং : n0019 বয়স : 46 লিঙ্গ : মহিলা	IEP1188713	ফটো উপলব্ধ
583 নাম : স্বরূপকুমার মাজি পিতার নাম: দুর্গাপদ মাজি বাড়ির নং : n0014 বয়স : 50 লিঙ্গ : পুরুষ	WB/38/257/546165	ফটো উপলব্ধ	584 নাম : অনূপকুমার মাজি পিতার নাম: দুর্গাপদ মাজি বাড়ির নং : n0014 বয়স : 54 লিঙ্গ : পুরুষ	WB/38/257/546644	ফটো উপলব্ধ	585 নাম : অরুণ কুমার মাজি পিতার নাম: দুর্গাপদ মাজি বাড়ির নং : n0014 বয়স : 58 লিঙ্গ : পুরুষ	KJY1281211	ফটো উপলব্ধ
586 নাম : কৌশিক কুমার মাজী পিতার নাম: অনূপ কুমার মাজী বাড়ির নং : 01 বয়স : 22 লিঙ্গ : পুরুষ	IEP2740249	ফটো উপলব্ধ	587 নাম : টুকটুক মাজি পিতার নাম: ভগীরথ মাজি বাড়ির নং : n0040 বয়স : 32 লিঙ্গ : মহিলা	IEP1565860	ফটো উপলব্ধ	588 নাম : মামনি মাজি মায়ের নাম: সেতু মাজি বাড়ির নং : n0009 বয়স : 38 লিঙ্গ : মহিলা	IEP1188689	ফটো উপলব্ধ
589 নাম : বাবন মাজি মায়ের নাম: সেতু মাজি বাড়ির নং : n0009 বয়স : 38 লিঙ্গ : পুরুষ	IEP1188697	ফটো উপলব্ধ	590 নাম : সেতু মাজি স্বামীর নাম: গনেশ মাজি বাড়ির নং : n0009 বয়স : 58 লিঙ্গ : মহিলা	WB/38/257/546598	ফটো উপলব্ধ	591 নাম : প্রসেনজিৎ মাজি পিতার নাম: শরত চন্দ্র মাজি বাড়ির নং : n0008 বয়স : 37 লিঙ্গ : পুরুষ	IEP1069236	ফটো উপলব্ধ
592 নাম : রঞ্জিত মাজি পিতার নাম: শরৎচন্দ্র মাজি বাড়ির নং : n0008 বয়স : 42 লিঙ্গ : পুরুষ	IEP1188671	ফটো উপলব্ধ	593 নাম : কাবেরী মাজি স্বামীর নাম: গৌতম মাজি বাড়ির নং : n0008 বয়স : 43 লিঙ্গ : মহিলা	IEP1069251	ফটো উপলব্ধ	594 নাম : গৌতম মাজি পিতার নাম: ষষ্টি মাজি বাড়ির নং : n0008 বয়স : 44 লিঙ্গ : পুরুষ	KJY2575587	ফটো উপলব্ধ
595 নাম : অপর্ণা মাজি স্বামীর নাম: উত্তম মাজি বাড়ির নং : n0008 বয়স : 44 লিঙ্গ : মহিলা	KJY2575553	ফটো উপলব্ধ	596 নাম : উত্তম মাজি পিতার নাম: ষষ্টিপদ মাজি বাড়ির নং : n0008 বয়স : 50 লিঙ্গ : পুরুষ	IEP1375021	ফটো উপলব্ধ	597 নাম : সঞ্জিত মাজি পিতার নাম: শরৎ চন্দ্র মাজি বাড়ির নং : n0008 বয়স : 38 লিঙ্গ : পুরুষ	KJY3236288	ফটো উপলব্ধ
598 নাম : ছবিরানী মাজি স্বামীর নাম: শরৎ চন্দ্র মাজি বাড়ির নং : n0008 বয়স : 61 লিঙ্গ : মহিলা	WB/38/257/546600	ফটো উপলব্ধ	599 নাম : চিন্তা রানী মাজি স্বামীর নাম: ষষ্টিপদ মাজি বাড়ির নং : n0008 বয়স : 64 লিঙ্গ : মহিলা	WB/38/257/546599	ফটো উপলব্ধ	600 নাম : নরোত্তম মাজি পিতার নাম: ভরতচন্দ্র মাজি বাড়ির নং : n0008 বয়স : 44 লিঙ্গ : পুরুষ	IEP0600361	ফটো উপলব্ধ

601 নাম : অলকা মাজি স্বামীর নাম: ভরতচন্দ্র মাজি বাড়ির নং : n0008 বয়স : 70 লিঙ্গ : মহিলা	WB/38/257/546522	602 নাম : বার্না মাজি স্বামীর নাম: হাবুল চন্দ্র মাজি বাড়ির নং : n0007 বয়স : 52 লিঙ্গ : মহিলা	IEP1188663	603 নাম : তনয় কুমার মাজি পিতার নাম: দুলাল চন্দ্র মাজি বাড়ির নং : n0001 বয়স : 40 লিঙ্গ : পুরুষ	KJY2578417
604 নাম : উৎপল মাজি পিতার নাম: গনেশ চন্দ্র মাজি বাড়ির নং : n0001 বয়স : 41 লিঙ্গ : পুরুষ	IEP1375039	605 নাম : সাবিত্রী মাজি স্বামীর নাম: গনেশ চন্দ্র মাজি বাড়ির নং : n0001 বয়স : 63 লিঙ্গ : মহিলা	WB/38/257/546666	606 নাম : সুনীতা লায়েক স্বামীর নাম: নারায়ন মাজি বাড়ির নং : শ্রীপুর গ্রাম বয়স : 24 লিঙ্গ : মহিলা	IEP2695476
607 নাম : দেবাশিষ মাজি পিতার নাম: অজিতকুমার মাজি বাড়ির নং : n0021 বয়স : 50 লিঙ্গ : পুরুষ	WB/38/257/546051	608 নাম : পঙ্কজ ভূষণ মাজি পিতার নাম: হরিপদ মাজি বাড়ির নং : n0021 বয়স : 73 লিঙ্গ : পুরুষ	WB/38/257/546420	609 নাম : পূর্ণিমা মাজি স্বামীর নাম: পঙ্কজ মাজি বাড়ির নং : n0021 বয়স : 55 লিঙ্গ : মহিলা	IEP2512341
610 নাম : কাকুলি মাজি স্বামীর নাম: বিশ্বনাথ মাজি বাড়ির নং : n0021 বয়স : 35 লিঙ্গ : মহিলা	IEP1565811	611 নাম : ভজন চন্দ্র মাজি পিতার নাম: সুধাকর মাজি বাড়ির নং : n0028 বয়স : 63 লিঙ্গ : পুরুষ	WB/38/257/546242	612 নাম : কুন্তী মাজি স্বামীর নাম: ভজন চন্দ্র মাজি বাড়ির নং : n0028 বয়স : 50 লিঙ্গ : মহিলা	WB/38/257/546500
613 নাম : সঙ্গীতা দাস স্বামীর নাম: আশীষ দাস বাড়ির নং : n0064 বয়স : 34 লিঙ্গ : মহিলা	IEP1693993	614 নাম : আশীষ দাস পিতার নাম: নবগোপাল দাস বাড়ির নং : n0064 বয়স : 39 লিঙ্গ : পুরুষ	KJY2997435	615 নাম : সোমা মাজী স্বামীর নাম: জয়দীপ মাজী বাড়ির নং : এন00/পী155 বয়স : 23 লিঙ্গ : মহিলা	IEP2560555
616 নাম : বিশাখা শালুই পিতার নাম: সোমনাথ শালুই বাড়ির নং : এন00254 বয়স : 23 লিঙ্গ : মহিলা	IEP2455392	617 নাম : শ্রেয়ী শালুই পিতার নাম: বিভাস শালুই বাড়ির নং : N0487 বয়স : 25 লিঙ্গ : মহিলা	IEP2330884	618 নাম : মিঠু শালুই স্বামীর নাম: সোমনাথ শালুই বাড়ির নং : n0435 বয়স : 43 লিঙ্গ : মহিলা	IEP1970805
619 নাম : পার্থ সারথী শালুই পিতার নাম: অশোক কুমার শালুই বাড়ির নং : n0791 বয়স : 42 লিঙ্গ : পুরুষ	KJY2832475	620 নাম : পূজা মাজী স্বামীর নাম: শান্তিরাম মাজী বাড়ির নং : এন00/পি-155 বয়স : 24 লিঙ্গ : মহিলা	IEP2697001	621 নাম : পারুল চ্যাটার্জী স্বামীর নাম: বিজয় কুমার চ্যাটার্জী বাড়ির নং : নিউ শান্তি নগর বয়স : 64 লিঙ্গ : মহিলা	KJY2429785
622 নাম : অভিষেক রায় পিতার নাম: স্বপন কুমার রায় বাড়ির নং : গংগুটিয়া রোড বয়স : 40 লিঙ্গ : পুরুষ	KJY2623981	623 নাম : লক্ষ্মী দাস পিতার নাম: রাজেশ দাস বাড়ির নং : শ্রীপুর দাস পারা বয়স : 27 লিঙ্গ : মহিলা	ZJZ2280378	624 নাম : মৌচিসী কর্মকার স্বামীর নাম: শান্তনু সালুই বাড়ির নং : এন00পি158 বয়স : 27 লিঙ্গ : মহিলা	SYG1804574
625 নাম : সুমিত্রা বাউরী স্বামীর নাম: জগদীশ বাউরী বাড়ির নং : এন00পি158 বয়স : 23 লিঙ্গ : মহিলা	IEP2750230	626 নাম : তৃষ্ণা মাজি পিতার নাম: আনন্দ গোপাল মাজি বাড়ির নং : এন00পি158 বয়স : 20 লিঙ্গ : মহিলা	IEP2750271	627 নাম : শুভম মাজি পিতার নাম: বাবুল মাজি বাড়ির নং : কুলটি শ্রীপুর ভিলেজ বয়স : 19 লিঙ্গ : পুরুষ	IEP2755239
628 নাম : নারান বাউরি পিতার নাম: খরু বাউরী বাড়ির নং : এন00পি158 বয়স : 58 লিঙ্গ : পুরুষ	IEP2758381	629 নাম : প্রিয়াঙ্কা মাজি মায়ের নাম: সন্তোষী মাজি বাড়ির নং : শ্রীপুর গ্রাম বয়স : 21 লিঙ্গ : মহিলা	IEP2758746		

বিধানসভা নির্বাচনক্ষেত্রের নং, নাম : 282-কুলাটি
ভাগ নং, নাম : 2-মধ্যম পাড়া (আংশিক)

630 নাম : সামরিকী মাজী পিতার নাম: শ্বেহাশীস মাজী বাড়ির নং : এন00/পি-155 বয়স : 20 লিঙ্গ : মহিলা	IEP2696953 ফটো উপলব্ধ	631 নাম : অক্ষর দাস পিতার নাম: বাবলু দাস বাড়ির নং : এন00/পি-155 বয়স : 23 লিঙ্গ : পুরুষ	IEP2629020 ফটো উপলব্ধ	632 নাম : সুমিত্রা কর্মকার স্বামীর নাম: মনু কর্মকার বাড়ির নং : n0485 বয়স : 62 লিঙ্গ : মহিলা	WB/38/257/546560 ফটো উপলব্ধ
633 নাম : সাগর কর্মকার পিতার নাম: জীবন কর্মকার বাড়ির নং : n0486 বয়স : 35 লিঙ্গ : পুরুষ	IEP1189604 ফটো উপলব্ধ	634 নাম : লীলা কর্মকার স্বামীর নাম: প্রহ্লাদ কর্মকার বাড়ির নং : n0485 বয়স : 57 লিঙ্গ : মহিলা	IEP2724144 ফটো উপলব্ধ	635 নাম : অনিমেষ্ কর্মকার পিতার নাম: বৃন্দাবন কর্মকার বাড়ির নং : n0015 বয়স : 27 লিঙ্গ : পুরুষ	IEP2077733 ফটো উপলব্ধ
636 নাম : কল্যান কর্মকার পিতার নাম: সুনীল কর্মকার বাড়ির নং : n1025 বয়স : 42 লিঙ্গ : পুরুষ	KJY2528701 ফটো উপলব্ধ	637 নাম : অর্পিতা কর্মকার স্বামীর নাম: কল্যান কর্মকার বাড়ির নং : n1026 বয়স : 35 লিঙ্গ : মহিলা	IEP1766716 ফটো উপলব্ধ	638 নাম : সুনীল কর্মকার পিতার নাম: মরুলীধর কর্মকার বাড়ির নং : n1027 বয়স : 69 লিঙ্গ : পুরুষ	KJY2971141 ফটো উপলব্ধ
639 নাম : পুটল কর্মকার স্বামীর নাম: নিদয় কর্মকার বাড়ির নং : এন00/পি-155 বয়স : 26 লিঙ্গ : মহিলা	IEP2629061 ফটো উপলব্ধ	640 নাম : পয়েল কর্মকার স্বামীর নাম: উদয় কর্মকার বাড়ির নং : এন00/পি-155 বয়স : 21 লিঙ্গ : মহিলা	IEP2628808 ফটো উপলব্ধ	641 নাম : সুমন্ত সারথী কর্মকার পিতার নাম: বলরাম কর্মকার বাড়ির নং : n0489 বয়স : 42 লিঙ্গ : পুরুষ	KJY2200202 ফটো উপলব্ধ
642 নাম : অভিজিৎ কর্মকার পিতার নাম: উত্তম কর্মকার বাড়ির নং : n0485 বয়স : 33 লিঙ্গ : পুরুষ	IEP1566082 ফটো উপলব্ধ	643 নাম : দয়াময় কর্মকার পিতার নাম: কিঙ্কর কর্মকার বাড়ির নং : নং61 বয়স : 61 লিঙ্গ : পুরুষ	IEP2307734 ফটো উপলব্ধ	644 নাম : অভিজিৎ কর্মকার পিতার নাম: রামকিষ্ঠা কর্মকার বাড়ির নং : n0512 বয়স : 36 লিঙ্গ : পুরুষ	KJY3236544 ফটো উপলব্ধ
645 নাম : বনু কর্মকার স্বামীর নাম: পার্থসারথী কর্মকার বাড়ির নং : n0489 বয়স : 41 লিঙ্গ : মহিলা	IEP1319458 ফটো উপলব্ধ	646 নাম : সন্ধ্যারানি কর্মকার স্বামীর নাম: সুকুমার কর্মকার বাড়ির নং : n0484 বয়স : 61 লিঙ্গ : মহিলা	WB/38/257/546668 ফটো উপলব্ধ	647 নাম : অতসী কর্মকার পিতার নাম: সুকুমার কর্মকার বাড়ির নং : n0484 বয়স : 40 লিঙ্গ : মহিলা	IEP1069368 ফটো উপলব্ধ
648 নাম : রমা কর্মকার স্বামীর নাম: শুকদেব কর্মকার বাড়ির নং : n0484 বয়স : 63 লিঙ্গ : মহিলা	KJY3236577 ফটো উপলব্ধ	649 নাম : বৃন্দদেব কর্মকার পিতার নাম: কৃষ্ণ চন্দ্র কর্মকার বাড়ির নং : n0484 বয়স : 46 লিঙ্গ : পুরুষ	KJY1350255 ফটো উপলব্ধ	650 নাম : লক্ষ্মন কর্মকার পিতার নাম: উপেন্দ্রনাথ কর্মকার বাড়ির নং : n0858 বয়স : 67 লিঙ্গ : পুরুষ	WB/38/257/546660 ফটো উপলব্ধ
651 নাম : নিদয় কর্মকার পিতার নাম: লক্ষ্মন কর্মকার বাড়ির নং : n0861 বয়স : 38 লিঙ্গ : পুরুষ	KJY2830743 ফটো উপলব্ধ	652 নাম : সুমন্ত কর্মকার পিতার নাম: লক্ষ্মন কর্মকার বাড়ির নং : n0862 বয়স : 35 লিঙ্গ : পুরুষ	IEP1189620 ফটো উপলব্ধ	653 নাম : সুদয় কর্মকার পিতার নাম: লক্ষ্মন কর্মকার বাড়ির নং : n0863 বয়স : 40 লিঙ্গ : পুরুষ	KJY2830750 ফটো উপলব্ধ
654 নাম : মনু কর্মকার পিতার নাম: হাবল কর্মকার বাড়ির নং : n0485 বয়স : 69 লিঙ্গ : পুরুষ	WB/38/257/546527 ফটো উপলব্ধ	655 নাম : রিঙ্ক কর্মকার স্বামীর নাম: বিশ্বদেব কর্মকার বাড়ির নং : n0484 বয়স : 43 লিঙ্গ : মহিলা	KJY1350297 ফটো উপলব্ধ	656 নাম : সুকদেব কর্মকার পিতার নাম: কিঙ্কর কর্মকার বাড়ির নং : n0484 বয়স : 76 লিঙ্গ : পুরুষ	KJY3236569 ফটো উপলব্ধ
657 নাম : তাপস কর্মকার পিতার নাম: মনু কর্মকার বাড়ির নং : n0485 বয়স : 45 লিঙ্গ : পুরুষ	KJY1282193 ফটো উপলব্ধ	658 নাম : প্রহ্লাদ কর্মকার পিতার নাম: হাবল কর্মকার বাড়ির নং : n0485 বয়স : 66 লিঙ্গ : পুরুষ	WB/38/257/546469 ফটো উপলব্ধ	659 নাম : উত্তম কর্মকার পিতার নাম: হাবল কর্মকার বাড়ির নং : n0485 বয়স : 63 লিঙ্গ : পুরুষ	WB/38/257/546767 ফটো উপলব্ধ

বিধানসভা নির্বাচনক্ষেত্রের নং, নাম : 282-কুলটি
ভাগ নং, নাম : 2-মধ্যম পাড়া (আংশিক)

660	WB/38/257/546559	নাম : পুষ্প কর্মকার স্বামীর নাম: উত্তম কর্মকার বাড়ির নং : n0485 বয়স : 57 লিঙ্গ : মহিলা	ফটো উপলব্ধ	661	WB/38/257/546678	নাম : জগবন্ধু কর্মকার পিতার নাম: নারায়ণ কর্মকার বাড়ির নং : n0486 বয়স : 71 লিঙ্গ : পুরুষ	ফটো উপলব্ধ	662	WB/38/257/546330	নাম : হেনা কর্মকার স্বামীর নাম: জগবন্ধু কর্মকার বাড়ির নং : n0486 বয়স : 60 লিঙ্গ : মহিলা	ফটো উপলব্ধ
663	KJY2575785	নাম : শুভেন্দু কর্মকার পিতার নাম: জগবন্ধু কর্মকার বাড়ির নং : n0486 বয়স : 40 লিঙ্গ : পুরুষ	ফটো উপলব্ধ	664	KJY3236551	নাম : সমর কর্মকার পিতার নাম: জগবন্ধু কর্মকার বাড়ির নং : n0486 বয়স : 37 লিঙ্গ : পুরুষ	ফটো উপলব্ধ	665	WB/38/257/546917	নাম : সবিতা কর্মকার স্বামীর নাম: জীবন কর্মকার বাড়ির নং : n0486 বয়স : 56 লিঙ্গ : মহিলা	ফটো উপলব্ধ
666	WB/38/257/546656	নাম : আরতি কর্মকার স্বামীর নাম: বলরাম কর্মকার বাড়ির নং : n0489 বয়স : 66 লিঙ্গ : মহিলা	ফটো উপলব্ধ	667	KJY1281401	নাম : পার্থ সারথী কর্মকার পিতার নাম: বলরাম কর্মকার বাড়ির নং : n0489 বয়স : 46 লিঙ্গ : পুরুষ	ফটো উপলব্ধ	668	WB/38/257/546114	নাম : জ্যোৎস্না কর্মকার স্বামীর নাম: লক্ষন কর্মকার বাড়ির নং : n0859 বয়স : 59 লিঙ্গ : মহিলা	ফটো উপলব্ধ
669	KJY2576080	নাম : উদয় কর্মকার পিতার নাম: লক্ষন কর্মকার বাড়ির নং : n0860 বয়স : 43 লিঙ্গ : পুরুষ	ফটো উপলব্ধ	670	KJY1350305	নাম : বিশ্বদেব কর্মকার পিতার নাম: কৃষ্ণচন্দ্র কর্মকার বাড়ির নং : n0484 বয়স : 54 লিঙ্গ : পুরুষ	ফটো উপলব্ধ	671	IEP2077634	নাম : সৌরভ তত্তুবায় পিতার নাম: জয়গোপাল তত্তুবায় বাড়ির নং : n0524 বয়স : 26 লিঙ্গ : পুরুষ	ফটো উপলব্ধ
672	IEP1694496	নাম : অবিনাশ দাশ পিতার নাম: সজেন দাশ বাড়ির নং : n0866 বয়স : 30 লিঙ্গ : পুরুষ	ফটো উপলব্ধ	673	KJY2578508	নাম : মঞ্জু দাস পিতার নাম: গোপাল চন্দ্র দাস বাড়ির নং : n0502 বয়স : 41 লিঙ্গ : মহিলা	ফটো উপলব্ধ	674	IEP2344380	নাম : পুষ্পা দাস স্বামীর নাম: সৈলন দাস বাড়ির নং : নং65 বয়স : 27 লিঙ্গ : মহিলা	ফটো উপলব্ধ
675	IEP1694439	নাম : শম্পা দাস স্বামীর নাম: বাচ্চু দাস বাড়ির নং : n0864 বয়স : 32 লিঙ্গ : মহিলা	ফটো উপলব্ধ	676	IEP1694447	নাম : সঞ্জু দাস স্বামীর নাম: পঙ্কি দাস বাড়ির নং : n0867 বয়স : 47 লিঙ্গ : মহিলা	ফটো উপলব্ধ	677	IEP2136992	নাম : রাখী দাস পিতার নাম: কানাই চন্দ্র দাস বাড়ির নং : n1016 বয়স : 27 লিঙ্গ : মহিলা	ফটো উপলব্ধ
678	IEP1971373	নাম : রবীন্দ্র নাথ দাস পিতার নাম: উত্তম চন্দ্র দাস বাড়ির নং : n0921 বয়স : 50 লিঙ্গ : পুরুষ	ফটো উপলব্ধ	679	IEP2726198	নাম : রিন্টু দাস পিতার নাম: রবীন্দ্রনাথ দাস বাড়ির নং : কুলটা প্লট নং 99 বয়স : 21 লিঙ্গ : পুরুষ	ফটো উপলব্ধ	680	IEP2100279	নাম : ফুচু বাউরী স্বামীর নাম: বাবন বাউরী বাড়ির নং : n0556 বয়স : 33 লিঙ্গ : মহিলা	ফটো উপলব্ধ
681	IEP2137057	নাম : দীপক বাউরী পিতার নাম: নারান বাউরী বাড়ির নং : n1022 বয়স : 28 লিঙ্গ : পুরুষ	ফটো উপলব্ধ	682	IEP1122951	নাম : সুভাষ বাউরী পিতার নাম: মেঘু বাউরী বাড়ির নং : গাঙ্গুটিয়া বয়স : 40 লিঙ্গ : পুরুষ	ফটো উপলব্ধ	683	KJY2578466	নাম : রমেশ বাউরী পিতার নাম: প্রেম চাঁদ বাউরী বাড়ির নং : n0494 বয়স : 40 লিঙ্গ : পুরুষ	ফটো উপলব্ধ
684	IEP1566215	নাম : শান্তি বাউরী স্বামীর নাম: রমেশ বাউরী বাড়ির নং : n0494 বয়স : 33 লিঙ্গ : মহিলা	ফটো উপলব্ধ	685	KJY3161544	নাম : তারা বাউরী স্বামীর নাম: ফটিক বাউরী বাড়ির নং : n0499 বয়স : 52 লিঙ্গ : মহিলা	ফটো উপলব্ধ	686	IEP1122969	নাম : বিকাশ বাউরী পিতার নাম: মেঘু বাউরী বাড়ির নং : n0934 বয়স : 39 লিঙ্গ : পুরুষ	ফটো উপলব্ধ
687	KJY2578474	নাম : কল্যান বাউরী পিতার নাম: গোপাল বাউরী বাড়ির নং : n0495 বয়স : 47 লিঙ্গ : পুরুষ	ফটো উপলব্ধ	688	KJY2576635	নাম : আলতা বাউরী স্বামীর নাম: শান্ত বাউরী বাড়ির নং : n0879 বয়স : 42 লিঙ্গ : মহিলা	ফটো উপলব্ধ	689	IEP1122944	নাম : মন্দিরা বাউরী পিতার নাম: মেঘু বাউরী বাড়ির নং : n0935 বয়স : 37 লিঙ্গ : মহিলা	ফটো উপলব্ধ

690 নাম : পূজা বৌরী পিতার নাম: ভোলে বৌরী বাড়ির নং : এন00/পী-155 বয়স : 29 লিঙ্গ : পুরুষ	IEP2600336 ফটো উপলব্ধ	691 নাম : রুনা মুখার্জী স্বামীর নাম: অশোক কুমার মুখার্জী বাড়ির নং : n0939 বয়স : 66 লিঙ্গ : মহিলা	IEP1971258 ফটো উপলব্ধ	692 নাম : অভিজিৎ মুখার্জী পিতার নাম: অশোক কুমার মুখার্জী বাড়ির নং : n0940 বয়স : 42 লিঙ্গ : পুরুষ	IEP1971266 ফটো উপলব্ধ
693 নাম : চন্দনা মাজি স্বামীর নাম: সুশান্ত মাজি বাড়ির নং : n0473 বয়স : 53 লিঙ্গ : মহিলা	IEP1694249 ফটো উপলব্ধ	694 নাম : চৈতালী মাজি স্বামীর নাম: প্রশান্ত মাজি বাড়ির নং : n0473 বয়স : 43 লিঙ্গ : মহিলা	IEP1566249 ফটো উপলব্ধ	695 নাম : মায়াজি স্বামীর নাম: ফটিকচন্দ্র মাজি বাড়ির নং : n0490 বয়স : 70 লিঙ্গ : মহিলা	KJY1281591 ফটো উপলব্ধ
696 নাম : দেবাশিষ মাজি পিতার নাম: ফটিকচন্দ্র মাজি বাড়ির নং : n0490 বয়স : 51 লিঙ্গ : পুরুষ	WB/38/257/546005 ফটো উপলব্ধ	697 নাম : শুবাসীষ মাজি পিতার নাম: ফটিকচন্দ্র মাজি বাড়ির নং : n0490 বয়স : 48 লিঙ্গ : পুরুষ	WB/38/257/546553 ফটো উপলব্ধ	698 নাম : আশিষ কুমার মাজি পিতার নাম: ফটিক চন্দ্র মাজি বাড়ির নং : n0490 বয়স : 53 লিঙ্গ : পুরুষ	WB/38/257/546421 ফটো উপলব্ধ
699 নাম : শুভা মাজি পিতার নাম: সুভাষ মাজি বাড়ির নং : n1023 বয়স : 26 লিঙ্গ : মহিলা	IEP2137065 ফটো উপলব্ধ	700 নাম : সুব্রত মাজি পিতার নাম: শ্রী অরুণ কুমার মাজি বাড়ির নং : n1009 বয়স : 26 লিঙ্গ : পুরুষ	IEP2136927 ফটো উপলব্ধ	701 নাম : বিউটি মাজি স্বামীর নাম: রঞ্জিত মাজি বাড়ির নং : n1012 বয়স : 31 লিঙ্গ : মহিলা	IEP2136950 ফটো উপলব্ধ
702 নাম : মুনায় মাজি পিতার নাম: সুজিত কুমার মাজি বাড়ির নং : n1013 বয়স : 26 লিঙ্গ : পুরুষ	IEP2136968 ফটো উপলব্ধ	703 নাম : সন্দা মাজি স্বামীর নাম: সুব্রত মাজি বাড়ির নং : n1014 বয়স : 30 লিঙ্গ : মহিলা	IEP2136976 ফটো উপলব্ধ	704 নাম : অনুপম মাজি পিতার নাম: অরুণ কুমার মাজি বাড়ির নং : n1015 বয়স : 26 লিঙ্গ : পুরুষ	IEP2136984 ফটো উপলব্ধ
705 নাম : নরেন্দ্রনাথ মাজি পিতার নাম: বংশী মাজি বাড়ির নং : n1019 বয়স : 26 লিঙ্গ : পুরুষ	IEP2137024 ফটো উপলব্ধ	706 নাম : মনিষা মাজি পিতার নাম: আশিষ কুমার মাজি বাড়ির নং : n1020 বয়স : 26 লিঙ্গ : মহিলা	IEP2137032 ফটো উপলব্ধ	707 নাম : মধুসূদন মাজি পিতার নাম: লাল মোহন মাজি বাড়ির নং : n0467 বয়স : 28 লিঙ্গ : পুরুষ	IEP1971399 ফটো উপলব্ধ
708 নাম : বিপ্লব মাজি পিতার নাম: আশীষ চন্দ্র মজী বাড়ির নং : বয়স : 21 লিঙ্গ : পুরুষ	IEP2607851 ফটো উপলব্ধ	709 নাম : দয়াময় মাজি পিতার নাম: সূর্যনারায়ন মাজি বাড়ির নং : 01 বয়স : 52 লিঙ্গ : পুরুষ	IEP2589737 ফটো উপলব্ধ	710 নাম : সোমা মাজি স্বামীর নাম: দিপক মাজি বাড়ির নং : N0466 বয়স : 38 লিঙ্গ : মহিলা	IEP2330918 ফটো উপলব্ধ
711 নাম : দিলীপ কুমার মাজি পিতার নাম: আশুতোষ মাজি বাড়ির নং : n0469 বয়স : 69 লিঙ্গ : পুরুষ	IEP2456085 ফটো উপলব্ধ	712 নাম : পলিতা মাজি স্বামীর নাম: ভগীরথ মাজি বাড়ির নং : n0474 বয়স : 53 লিঙ্গ : মহিলা	IEP2272599 ফটো উপলব্ধ	713 নাম : ভগীরথ মাজি পিতার নাম: পঞ্চানন মাজি বাড়ির নং : n0474 বয়স : 62 লিঙ্গ : পুরুষ	IEP2272607 ফটো উপলব্ধ
714 নাম : রত্না মাজি পিতার নাম: গঙ্গাধর মাজি বাড়ির নং : n1028 বয়স : 31 লিঙ্গ : মহিলা	IEP1696293 ফটো উপলব্ধ	715 নাম : অচিন্তা মাজি মায়ের নাম: ভগীরথ মাজি বাড়ির নং : n0464 বয়স : 51 লিঙ্গ : পুরুষ	KJY1281567 ফটো উপলব্ধ	716 নাম : শোভা কর্মকার স্বামীর নাম: দয়াময় কর্মকার বাড়ির নং : নং83 বয়স : 51 লিঙ্গ : মহিলা	IEP2307726 ফটো উপলব্ধ
717 নাম : বিটু মাজি পিতার নাম: রঞ্জিত লাল মাজি বাড়ির নং : n0467 বয়স : 39 লিঙ্গ : পুরুষ	KJY2830669 ফটো উপলব্ধ	718 নাম : দীনবন্ধু মাজি পিতার নাম: বিজুতিভূষণ মাজি বাড়ির নং : n0466 বয়স : 56 লিঙ্গ : পুরুষ	WB/38/257/546717 ফটো উপলব্ধ	719 নাম : উষারানি মাজি স্বামীর নাম: রঞ্জিতলাল মাজি বাড়ির নং : n0467 বয়স : 60 লিঙ্গ : মহিলা	WB/38/257/546769 ফটো উপলব্ধ

বিধানসভা নির্বাচনক্ষেত্রের নং, নাম : 282-কুলটি
ভাগ নং, নাম : 2-মধ্যম পাড়া (আংশিক)

720	IEP2264695	721	KJY2830677	722	IEP2589729
নাম : রীতারানী মাজি স্বামীর নাম: সুবোধ কুমার মাজি বাড়ির নং : n0467 বয়স : 59 লিঙ্গ : মহিলা	ফটো উপলব্ধ	নাম : পম্পা মাজি পিতার নাম: রঞ্জিত লাল মাজি বাড়ির নং : n0467 বয়স : 45 লিঙ্গ : মহিলা	ফটো উপলব্ধ	নাম : সুলেখা মাজি স্বামীর নাম: দয়াময় মাজি বাড়ির নং : 01 বয়স : 49 লিঙ্গ : মহিলা	ফটো উপলব্ধ
723	WB/38/257/546588	724	IEP2264687	725	KJY0820423
নাম : বন্দনা মাজি স্বামীর নাম: দীনবন্ধু মাজি বাড়ির নং : n0466 বয়স : 51 লিঙ্গ : মহিলা	ফটো উপলব্ধ	নাম : অমিয়া মাজি পিতার নাম: অতুলচন্দ্র মাজি বাড়ির নং : n0470 বয়স : 57 লিঙ্গ : পুরুষ	ফটো উপলব্ধ	নাম : দিপক মাজি পিতার নাম: বিভূতি মাজি বাড়ির নং : n0466 বয়স : 45 লিঙ্গ : পুরুষ	ফটো উপলব্ধ
726	WB/38/257/546840	727	WB/38/257/546735	728	KJY2996437
নাম : লক্ষীকান্ত মাজি পিতার নাম: বিভূতিভূষণ মাজি বাড়ির নং : n0466 বয়স : 60 লিঙ্গ : পুরুষ	ফটো উপলব্ধ	নাম : সরস্বতী মাজি স্বামীর নাম: লক্ষীকান্ত মাজি বাড়ির নং : n0466 বয়স : 54 লিঙ্গ : মহিলা	ফটো উপলব্ধ	নাম : ববিতা মাজি স্বামীর নাম: আশিষ মাজি বাড়ির নং : 115 বয়স : 41 লিঙ্গ : মহিলা	ফটো উপলব্ধ
729	IEP2646156	730	IEP2664977	731	IEP1831353
নাম : দুলালচন্দ্র মাজি পিতার নাম: অতুলচন্দ্র মাজি বাড়ির নং : n0470 বয়স : 64 লিঙ্গ : পুরুষ	ফটো উপলব্ধ	নাম : স্বপ্না মাজি স্বামীর নাম: শক্তিপদ মাজি বাড়ির নং : 01 বয়স : 59 লিঙ্গ : মহিলা	ফটো উপলব্ধ	নাম : সোমনাথ মাজি পিতার নাম: জগন্নাথ মাজি বাড়ির নং : n0469 বয়স : 29 লিঙ্গ : পুরুষ	ফটো উপলব্ধ
Q 732	KJY3161460	733	KJY2200251	734	IEP1566207
নাম : গঙ্গা মাজি স্বামীর নাম: জগন্নাথ মাজি বাড়ির নং : বয়স : 44 লিঙ্গ : মহিলা	ফটো উপলব্ধ	নাম : সুবোধ কুমার মাজি পিতার নাম: অর্জুনচন্দ্র মাজি বাড়ির নং : n0467 বয়স : 71 লিঙ্গ : পুরুষ	ফটো উপলব্ধ	নাম : কম্পনা মাজি স্বামীর নাম: বিশ্বনাথ মাজি বাড়ির নং : n0467 বয়স : 32 লিঙ্গ : মহিলা	ফটো উপলব্ধ
735	IEP2502383	736	WB/38/257/546233	737	KJY0820902
নাম : আশিষ চন্দ্র মাজি পিতার নাম: কালিপদ মাজি বাড়ির নং : n0492 বয়স : 50 লিঙ্গ : পুরুষ	ফটো উপলব্ধ	নাম : মন্সিরাম মাজি পিতার নাম: সুধাকর মাজি বাড়ির নং : n0460 বয়স : 60 লিঙ্গ : পুরুষ	ফটো উপলব্ধ	নাম : আনন্দ গোপাল মাজি পিতার নাম: সুধাকর মাজি বাড়ির নং : n0460 বয়স : 58 লিঙ্গ : পুরুষ	ফটো উপলব্ধ
738	KJY3161494	739	IEP1319516	740	IEP2252245
নাম : মঞ্জু রানী মাজি স্বামীর নাম: আনন্দ গোপাল মাজি বাড়ির নং : n0460 বয়স : 52 লিঙ্গ : মহিলা	ফটো উপলব্ধ	নাম : অরুণ কুমার মাজি পিতার নাম: হরিপদ মাজি বাড়ির নং : n0461 বয়স : 71 লিঙ্গ : পুরুষ	ফটো উপলব্ধ	নাম : ক্ষমা মাজি স্বামীর নাম: বরণ চন্দ্র মাজি বাড়ির নং : n0461 বয়স : 55 লিঙ্গ : মহিলা	ফটো উপলব্ধ
741	IEP1319441	742	IEP1319508	743	IEP1566181
নাম : মীরা মাজি স্বামীর নাম: লক্ষীকান্ত মাজি বাড়ির নং : n0461 বয়স : 51 লিঙ্গ : মহিলা	ফটো উপলব্ধ	নাম : মুকুল মাজি স্বামীর নাম: জিতেন্দ্রনাথ মাজি বাড়ির নং : n0461 বয়স : 37 লিঙ্গ : মহিলা	ফটো উপলব্ধ	নাম : বন্দনা মাজি স্বামীর নাম: সতীশ মাজি বাড়ির নং : n0461 বয়স : 33 লিঙ্গ : মহিলা	ফটো উপলব্ধ
744	KJY2578490	745	WB/38/257/546355	746	IEP1189513
নাম : হারাধন মাজি পিতার নাম: পরেশ চন্দ্র মাজি বাড়ির নং : n0462 বয়স : 42 লিঙ্গ : পুরুষ	ফটো উপলব্ধ	নাম : রাধারানী মাজি স্বামীর নাম: পরেশ মাজি বাড়ির নং : n0462 বয়স : 61 লিঙ্গ : মহিলা	ফটো উপলব্ধ	নাম : প্রদীপ কুমার মাজি পিতার নাম: পরেশ মাজি বাড়ির নং : n0462 বয়স : 36 লিঙ্গ : পুরুষ	ফটো উপলব্ধ
747	IEP1694280	748	WB/38/257/546345	749	KJY1282144
নাম : শম্পা কর্মকার (মাজি) স্বামীর নাম: প্রদীপ কুমার মাজি বাড়ির নং : n0462 বয়স : 31 লিঙ্গ : মহিলা	ফটো উপলব্ধ	নাম : লক্ষী মাজি স্বামীর নাম: সুদন মাজি বাড়ির নং : n0462 বয়স : 61 লিঙ্গ : মহিলা	ফটো উপলব্ধ	নাম : অজিত মাজি পিতার নাম: সুবল মাজি বাড়ির নং : n0462 বয়স : 56 লিঙ্গ : পুরুষ	ফটো উপলব্ধ

বিধানসভা নির্বাচনক্ষেত্রের নং, নাম : 282-কুলাটি
ভাগ নং, নাম : 2-মধ্যম পাড়া (আংশিক)

750 নাম : কল্যাণী মাজি স্বামীর নাম: নারান মাজি বাড়ির নং : n0463 বয়স : 81 লিঙ্গ : মহিলা	WB/38/257/546546	751 নাম : সতীশ মাজি পিতার নাম: নারান মাজি বাড়ির নং : n0463 বয়স : 52 লিঙ্গ : পুরুষ	IEP0602227	752 নাম : দীপক মাজি পিতার নাম: নারান মাজি বাড়ির নং : n0463 বয়স : 49 লিঙ্গ : পুরুষ	WB/38/257/546671
753 নাম : চন্দনা মাজি স্বামীর নাম: দীপক মাজি বাড়ির নং : n0463 বয়স : 33 লিঙ্গ : মহিলা	IEP1566165	754 নাম : সোনালী মাজি স্বামীর নাম: অচিন্ত্য মাজি বাড়ির নং : n0464 বয়স : 34 লিঙ্গ : মহিলা	IEP1566140	755 নাম : তপতী মাজি স্বামীর নাম: জয়ন্ত মাজি বাড়ির নং : n0464 বয়স : 54 লিঙ্গ : মহিলা	IEP1319474
756 নাম : মীনা মাজি স্বামীর নাম: বিশ্বনাথ মাজি বাড়ির নং : n0464 বয়স : 58 লিঙ্গ : মহিলা	KJY2292860	757 নাম : শান্তিরাম মাজি পিতার নাম: বিশ্বনাথ মাজি বাড়ির নং : n0464 বয়স : 37 লিঙ্গ : পুরুষ	KJY3236494	758 নাম : চন্দনা মাজি স্বামীর নাম: বিজয় মাজি বাড়ির নং : n0464 বয়স : 52 লিঙ্গ : মহিলা	KJY1281583
759 নাম : অজয় মাজি পিতার নাম: হলধর মাজি বাড়ির নং : n0464 বয়স : 51 লিঙ্গ : পুরুষ	WB/38/257/546901	760 নাম : সোনালী মাজি স্বামীর নাম: অজয় মাজি বাড়ির নং : n0464 বয়স : 46 লিঙ্গ : মহিলা	KJY2200210	761 নাম : সঞ্জয় মাজি পিতার নাম: হলধর মাজি বাড়ির নং : n0464 বয়স : 49 লিঙ্গ : পুরুষ	WB/38/257/546275
762 নাম : সেবাদাসি মাজি স্বামীর নাম: সুধীর মাজি বাড়ির নং : n0465 বয়স : 79 লিঙ্গ : মহিলা	WB/38/257/546252	763 নাম : ধনঞ্জয় মাজি পিতার নাম: সুধীর মাজি বাড়ির নং : n0465 বয়স : 51 লিঙ্গ : পুরুষ	WB/38/257/546471	764 নাম : বনানী মাজি স্বামীর নাম: দীপক কুমার মাজি বাড়ির নং : n0465 বয়স : 37 লিঙ্গ : মহিলা	IEP1189521
765 নাম : স্বপনকুমার মাজি পিতার নাম: বিভূতি মাজি বাড়ির নং : n0466 বয়স : 64 লিঙ্গ : পুরুষ	WB/38/257/546079	766 নাম : চঞ্চল মাজি পিতার নাম: বিভূতি মাজি বাড়ির নং : n0466 বয়স : 50 লিঙ্গ : পুরুষ	WB/38/257/546161	767 নাম : বিকাশ চন্দ্র মাজি পিতার নাম: বিভূতি ভূষণ মাজি বাড়ির নং : n0466 বয়স : 62 লিঙ্গ : পুরুষ	KJY0820415
768 নাম : পূজা চক্রবর্তী মাজি স্বামীর নাম: সুরজিৎ মাজি বাড়ির নং : N0153 বয়স : 31 লিঙ্গ : মহিলা	IEP2330959	769 নাম : শক্তি পদ মাজি অন্যান্য: স্বপ্না মাজি বাড়ির নং : N1038 বয়স : 62 লিঙ্গ : পুরুষ	IEP2330934	770 নাম : কম্পনা মাজি স্বামীর নাম: লালমোহন মাজি বাড়ির নং : n0472 বয়স : 50 লিঙ্গ : মহিলা	IEP1566231
771 নাম : সুরজিৎ মাজি পিতার নাম: মলয় মাজি বাড়ির নং : N008 বয়স : 37 লিঙ্গ : পুরুষ	IEP1189554	772 নাম : স্বপ্না চট্টরাজ স্বামীর নাম: দেবশীষ চট্টরাজ বাড়ির নং : n0467 বয়স : 60 লিঙ্গ : মহিলা	KJY2997740	773 নাম : ধীরেন মাজি পিতার নাম: হেমন্ত মাজি বাড়ির নং : n0471 বয়স : 44 লিঙ্গ : পুরুষ	IEP0601823
774 নাম : সীমা মাজি স্বামীর নাম: ধীরেন মাজি বাড়ির নং : n0471 বয়স : 38 লিঙ্গ : মহিলা	IEP1831361	775 নাম : সুশান্ত মাজি পিতার নাম: ভূদেব মাজি বাড়ির নং : n0473 বয়স : 58 লিঙ্গ : পুরুষ	IEP1694231	776 নাম : প্রনব কর্মকার পিতার নাম: মনু কর্মকার বাড়ির নং : n04897 বয়স : 39 লিঙ্গ : পুরুষ	KJY2996411
777 নাম : সুলেখা মাজি স্বামীর নাম: বাপ্পাদিত্য মাজি বাড়ির নং : n0893 বয়স : 41 লিঙ্গ : মহিলা	IEP1137546	778 নাম : সন্দ্যারানী মাজি স্বামীর নাম: কৃষ্ণগোপাল মাজি বাড়ির নং : n0469 বয়স : 67 লিঙ্গ : মহিলা	WB/38/257/546825	779 নাম : বাপ্পাদিত্য মাজি পিতার নাম: কৃষ্ণগোপাল মাজি বাড়ির নং : n0469 বয়স : 43 লিঙ্গ : পুরুষ	KJY2994978

বিধানসভা নির্বাচনক্ষেত্রের নং, নাম : 282-কুলটি
ভাগ নং, নাম : 2-মধ্যম পাড়া (আংশিক)

780	IEP2518686	নাম : সবিতা মাজি স্বামীর নাম: দিলীপ মাজী বাড়ির নং : n0469 বয়স : 57 লিঙ্গ : মহিলা	ফটো উপলব্ধ	781	WB/38/257/546823	নাম : চায়না মাজি স্বামীর নাম: উত্তমকুমার মাজি বাড়ির নং : n0469 বয়স : 55 লিঙ্গ : মহিলা	ফটো উপলব্ধ	782	WB/38/257/546609	নাম : কম্পনা মাজি স্বামীর নাম: দুলালচন্দ্র মাজি বাড়ির নং : n0470 বয়স : 58 লিঙ্গ : মহিলা	ফটো উপলব্ধ
783	KJY3161445	নাম : লতা মাজি পিতার নাম: দুলাল চন্দ্র মাজি বাড়ির নং : n0470 বয়স : 40 লিঙ্গ : মহিলা	ফটো উপলব্ধ	784	IEP2137016	নাম : অমিত মাজি মায়ের নাম: বিজয় মাজি বাড়ির নং : n1018 বয়স : 26 লিঙ্গ : পুরুষ	ফটো উপলব্ধ	785	WB/38/257/546462	নাম : হেমন্ত মাজি পিতার নাম: সহদেব মাজি বাড়ির নং : n0471 বয়স : 64 লিঙ্গ : পুরুষ	ফটো উপলব্ধ
786	WB/38/257/546158	নাম : প্রদীপ মাজি পিতার নাম: আশুতোষ মাজি বাড়ির নং : n0469 বয়স : 52 লিঙ্গ : পুরুষ	ফটো উপলব্ধ	787	KJY2830719	নাম : কৃষ্ণা মাজি স্বামীর নাম: প্রদীপ মাজি বাড়ির নং : n0469 বয়স : 43 লিঙ্গ : মহিলা	ফটো উপলব্ধ	788	KJY3161502	নাম : দিপালী মাজি স্বামীর নাম: ধনঞ্জয় মাজি বাড়ির নং : n0465 বয়স : 44 লিঙ্গ : মহিলা	ফটো উপলব্ধ
789	WB/38/257/546164	নাম : দীপক কুমার মাজি পিতার নাম: সুবীর চন্দ্র মাজি বাড়ির নং : n0465 বয়স : 49 লিঙ্গ : পুরুষ	ফটো উপলব্ধ	790	WB/38/257/546491	নাম : গীতা মাজি স্বামীর নাম: নেপাল মাজি বাড়ির নং : n0472 বয়স : 72 লিঙ্গ : মহিলা	ফটো উপলব্ধ	791	WB/38/257/546389	নাম : বিপদতারন মাজি পিতার নাম: নেপাল মাজি বাড়ির নং : n0472 বয়স : 53 লিঙ্গ : পুরুষ	ফটো উপলব্ধ
792	KJY1281989	নাম : নমিতা মাজি স্বামীর নাম: আশিষ কুমার মাজি বাড়ির নং : n0490 বয়স : 46 লিঙ্গ : মহিলা	ফটো উপলব্ধ	793	KJY2575926	নাম : শ্রীমতী পুতুল মাজি স্বামীর নাম: বিপদ তারন মাজি বাড়ির নং : n0473 বয়স : 53 লিঙ্গ : মহিলা	ফটো উপলব্ধ	794	KJY2996445	নাম : প্রশান্ত কুমার মাজি পিতার নাম: ভূদেব চন্দ্র মাজি বাড়ির নং : n0473 বয়স : 49 লিঙ্গ : পুরুষ	ফটো উপলব্ধ
795	IEP1566090	নাম : অজয় মাজি পিতার নাম: আনন্দ মাজি বাড়ির নং : n0471 বয়স : 35 লিঙ্গ : পুরুষ	ফটো উপলব্ধ	796	IEP1118850	নাম : তাপস মাজি পিতার নাম: হেমন্ত মাজি বাড়ির নং : n0471 বয়স : 40 লিঙ্গ : পুরুষ	ফটো উপলব্ধ	797	IEP1831379	নাম : মামনি মাজি স্বামীর নাম: তাপস মাজি বাড়ির নং : n0471 বয়স : 33 লিঙ্গ : মহিলা	ফটো উপলব্ধ
798	WB/38/257/546509	নাম : প্রসাদ মাজি পিতার নাম: সহদেব মাজি বাড়ির নং : n0471 বয়স : 62 লিঙ্গ : পুরুষ	ফটো উপলব্ধ	799	WB/38/257/546493	নাম : ষষ্ঠী মাজি স্বামীর নাম: প্রসাদ মাজি বাড়ির নং : n0471 বয়স : 57 লিঙ্গ : মহিলা	ফটো উপলব্ধ	800	KJY2575843	নাম : বীরেন মাজি পিতার নাম: প্রসাদ মাজি বাড়ির নং : n0471 বয়স : 46 লিঙ্গ : পুরুষ	ফটো উপলব্ধ
801	WB/38/257/546474	নাম : আনন্দ মাজি পিতার নাম: আনন্দ মাজি বাড়ির নং : n0471 বয়স : 60 লিঙ্গ : পুরুষ	ফটো উপলব্ধ	802	KJY2575850	নাম : আন্না মাজি স্বামীর নাম: আনন্দ মাজি বাড়ির নং : n0471 বয়স : 55 লিঙ্গ : মহিলা	ফটো উপলব্ধ	803	IEP1566157	নাম : বাসন্তী মাজি স্বামীর নাম: বিরেন মাজি বাড়ির নং : n0471 বয়স : 34 লিঙ্গ : মহিলা	ফটো উপলব্ধ
804	WB/38/257/546174	নাম : মলয় মাজি পিতার নাম: অভুলচন্দ্র মাজি বাড়ির নং : n0470 বয়স : 62 লিঙ্গ : পুরুষ	ফটো উপলব্ধ	805	WB/38/257/546606	নাম : মমতা মাজি স্বামীর নাম: মলয় মাজি বাড়ির নং : n0470 বয়স : 60 লিঙ্গ : মহিলা	ফটো উপলব্ধ	806	IEP1189547	নাম : সুবেন্দু মাজি পিতার নাম: মলয় মাজি বাড়ির নং : n0470 বয়স : 35 লিঙ্গ : পুরুষ	ফটো উপলব্ধ
807	IEP1069335	নাম : রীতা মাজি স্বামীর নাম: অমিয় মাজি বাড়ির নং : n0470 বয়স : 52 লিঙ্গ : মহিলা	ফটো উপলব্ধ	808	WB/38/257/546545	নাম : বিশ্বনাথ মাজি পিতার নাম: নেপাল মাজি বাড়ির নং : n0472 বয়স : 49 লিঙ্গ : পুরুষ	ফটো উপলব্ধ	809	WB/38/257/546858	নাম : ভূদেব মাজি পিতার নাম: বৃন্দাবন মাজি বাড়ির নং : n0473 বয়স : 90 লিঙ্গ : পুরুষ	ফটো উপলব্ধ

বিধানসভা নির্বাচনক্ষেত্রের নং, নাম : 282-কুলটি
ভাগ নং, নাম : 2-মধ্যম পাড়া (আংশিক)

810 নাম : উৎপল মাজি পিতার নাম: রঞ্জিত লাল মাজি বাড়ির নং : n0467 বয়স : 42 লিঙ্গ : পুরুষ	KJY2292845 ফটো উপলব্ধ	811 নাম : কাজল মাজী পিতার নাম: দিলীপ কুমার মাজি বাড়ির নং : n0469 বয়স : 36 লিঙ্গ : পুরুষ	IEP1189539 ফটো উপলব্ধ	812 নাম : উত্তম কুমার মাজি পিতার নাম: আশুতোষ মাজি বাড়ির নং : n0469 বয়স : 63 লিঙ্গ : পুরুষ	WB/38/257/546822 ফটো উপলব্ধ
813 নাম : শুক্লা মাজি পিতার নাম: উত্তম কুমার মাজি বাড়ির নং : n0469 বয়স : 31 লিঙ্গ : মহিলা	IEP1694272 ফটো উপলব্ধ	814 নাম : রঞ্জন কুমার মাজি পিতার নাম: সুবোধ কুমার মাজি বাড়ির নং : 3 বয়স : 33 লিঙ্গ : পুরুষ	IEP1566074 ফটো উপলব্ধ	815 নাম : রঞ্জিতলাল মাজি পিতার নাম: অর্জুনচন্দ্র মাজি বাড়ির নং : n0467 বয়স : 66 লিঙ্গ : পুরুষ	WB/38/257/546631 ফটো উপলব্ধ
816 নাম : কম্পনা মাজি স্বামীর নাম: কৃষ্ণ গোপাল মাজি বাড়ির নং : n0897 বয়স : 62 লিঙ্গ : মহিলা	WB/38/257/546249 ফটো উপলব্ধ	817 নাম : লালমোহন মাজি পিতার নাম: অর্জুনচন্দ্র মাজি বাড়ির নং : n0467 বয়স : 54 লিঙ্গ : পুরুষ	WB/38/257/546061 ফটো উপলব্ধ	818 নাম : জয়দীপ মাজি পিতার নাম: সুশান্ত মাজি বাড়ির নং : 01 বয়স : 28 লিঙ্গ : পুরুষ	IEP1971357 ফটো উপলব্ধ
819 নাম : বৃষ্টি মাজী পিতার নাম: সুশান্ত মাজী বাড়ির নং : 01 বয়স : 20 লিঙ্গ : মহিলা	IEP2738276 ফটো উপলব্ধ	820 নাম : যীশু মাজি পিতার নাম: লক্ষীকান্ত মাজি বাড়ির নং : n0466 বয়স : 30 লিঙ্গ : পুরুষ	IEP1759299 ফটো উপলব্ধ	821 নাম : স্বাগতা রায় (সেনগুপ্তা) স্বামীর নাম: বুদ্ধেশ্বর রায় বাড়ির নং : n0853 বয়স : 30 লিঙ্গ : মহিলা	IEP2077667 ফটো উপলব্ধ
822 নাম : অশোক কুমার শালুই পিতার নাম: হরি মোহন শালুই বাড়ির নং : n0488 বয়স : 73 লিঙ্গ : পুরুষ	KJY2997765 ফটো উপলব্ধ	823 নাম : মালতী শালুই স্বামীর নাম: অশোক কুমার শালুই বাড়ির নং : n0488 বয়স : 64 লিঙ্গ : মহিলা	KJY2997773 ফটো উপলব্ধ	824 নাম : বরুণ কুমার শালুই পিতার নাম: উমাপদ শালুই বাড়ির নং : 1 বয়স : 64 লিঙ্গ : পুরুষ	IEP2263978 ফটো উপলব্ধ
825 নাম : চঞ্চল শালুই পিতার নাম: অবনী শালুই বাড়ির নং : N009 বয়স : 47 লিঙ্গ : পুরুষ	KJY1345255 ফটো উপলব্ধ	826 নাম : বন্দনা কর্মকার স্বামীর নাম: জগন্নাথ কর্মকার বাড়ির নং : n0482 বয়স : 49 লিঙ্গ : মহিলা	IEP1319425 ফটো উপলব্ধ	827 নাম : সান্তনা শালুই স্বামীর নাম: দীপক শালুই বাড়ির নং : n0482 বয়স : 42 লিঙ্গ : মহিলা	KJY2830602 ফটো উপলব্ধ
828 নাম : দীপা শালুই স্বামীর নাম: তনুপ কুমার শালুই বাড়ির নং : n0482 বয়স : 34 লিঙ্গ : মহিলা	IEP1971332 ফটো উপলব্ধ	829 নাম : কাবেরী শালুই স্বামীর নাম: কল্যান শালুই বাড়ির নং : n0480 বয়স : 34 লিঙ্গ : মহিলা	IEP1971365 ফটো উপলব্ধ	830 নাম : নরেশ শালুই পিতার নাম: মিতন শালুই বাড়ির নং : n0482 বয়স : 61 লিঙ্গ : পুরুষ	IEP2518694 ফটো উপলব্ধ
831 নাম : শ্রাবনী শালুই স্বামীর নাম: বিবেক শালুই বাড়ির নং : n0482 বয়স : 44 লিঙ্গ : মহিলা	KJY1345248 ফটো উপলব্ধ	832 নাম : দীপক শালুই পিতার নাম: পরেশ শালুই বাড়ির নং : n0482 বয়স : 46 লিঙ্গ : পুরুষ	KJY2830594 ফটো উপলব্ধ	833 নাম : তনুপ কুমার শালুই পিতার নাম: পরেশ শালুই বাড়ির নং : n0482 বয়স : 40 লিঙ্গ : পুরুষ	KJY2830610 ফটো উপলব্ধ
834 নাম : শুভম সালুই পিতার নাম: নির্মল সালুই বাড়ির নং : n0479 বয়স : 29 লিঙ্গ : পুরুষ	IEP2031730 ফটো উপলব্ধ	835 নাম : কবিতা সালুই স্বামীর নাম: মধুর সালুই বাড়ির নং : n0483 বয়স : 63 লিঙ্গ : মহিলা	WB/38/257/546331 ফটো উপলব্ধ	836 নাম : রাহুল কর্মকার পিতার নাম: জগন্নাথ কর্মকার বাড়ির নং : n0482 বয়স : 34 লিঙ্গ : পুরুষ	IEP1319490 ফটো উপলব্ধ
837 নাম : বিশাল সেলুই পিতার নাম: দীপক সেলুই বাড়ির নং : এন00/পাঁ-155 বয়স : 21 লিঙ্গ : পুরুষ	IEP2628733 ফটো উপলব্ধ	838 নাম : সাধনচন্দ্র সালুই পিতার নাম: নারান সালুই বাড়ির নং : n0480 বয়স : 67 লিঙ্গ : পুরুষ	WB/38/257/546839 ফটো উপলব্ধ	839 নাম : দীপালী সালুই স্বামীর নাম: সাধনচন্দ্র সালুই বাড়ির নং : n0480 বয়স : 60 লিঙ্গ : মহিলা	WB/38/257/546607 ফটো উপলব্ধ

840 নাম : চন্দনা সালুই স্বামীর নাম: ভজন সালুই বাড়ির নং : n0480 বয়স : 52 লিঙ্গ : মহিলা	WB/38/257/546608	# 841 নাম : অপূর্ব কুমার সালুই মায়ের নাম: চন্দনা সালুই বাড়ির নং : শ্রীপুর গ্রাম বয়স : 34 লিঙ্গ : পুরুষ	IEP1440437	842 নাম : ছায়া সালুই স্বামীর নাম: তরণ কুমার সালুই বাড়ির নং : n0481 বয়স : 51 লিঙ্গ : মহিলা	WB/38/257/546206
843 নাম : সৈকত শালুই পিতার নাম: বরুণ কুমার শালুই বাড়ির নং : n0481 বয়স : 31 লিঙ্গ : পুরুষ	IEP1566116	844 নাম : চন্দনা সালুই স্বামীর নাম: বরুণকুমার সালুই বাড়ির নং : n0481 বয়স : 53 লিঙ্গ : মহিলা	IEP1621333	845 নাম : রিতা সালুই স্বামীর নাম: বিভাস সালুই বাড়ির নং : n0487 বয়স : 45 লিঙ্গ : মহিলা	KJY2576023
846 নাম : সুভদীপ মাজি পিতার নাম: অমিয় মাজি বাড়ির নং : n0478 বয়স : 38 লিঙ্গ : পুরুষ	KJY2830651	847 নাম : রবীন কুমার সালুই পিতার নাম: অনিল কুমার সালুই বাড়ির নং : n0479 বয়স : 62 লিঙ্গ : পুরুষ	KJY2995025	848 নাম : নির্মল সালুই পিতার নাম: অনিল সালুই বাড়ির নং : n0479 বয়স : 60 লিঙ্গ : পুরুষ	KJY1281922
849 নাম : পুণীমা সালুই স্বামীর নাম: রবিন সালুই বাড়ির নং : n0479 বয়স : 53 লিঙ্গ : মহিলা	WB/38/257/546303	850 নাম : বন্দনা শালুই স্বামীর নাম: স্বপ্ন শালুই বাড়ির নং : n0479 বয়স : 44 লিঙ্গ : মহিলা	IEP1440411	851 নাম : কাঞ্চন সালুই পিতার নাম: দুর্গাচরণ সালুই বাড়ির নং : n0476 বয়স : 46 লিঙ্গ : পুরুষ	KJY1282318
852 নাম : গনেশ সালুই পিতার নাম: বাসুদেব সালুই বাড়ির নং : n0477 বয়স : 58 লিঙ্গ : পুরুষ	WB/38/257/546523	853 নাম : কার্তিক সালুই পিতার নাম: বাসুদেব সালুই বাড়ির নং : n0477 বয়স : 52 লিঙ্গ : পুরুষ	WB/38/257/546899	854 নাম : অনন্ত সালুই পিতার নাম: বাসুদেব সালুই বাড়ির নং : n0477 বয়স : 50 লিঙ্গ : পুরুষ	WB/38/257/546899
855 নাম : দেবিকা শালুই স্বামীর নাম: গনেশ শালুই বাড়ির নং : n0477 বয়স : 48 লিঙ্গ : মহিলা	KJY3161510	856 নাম : তাপস শালুই পিতার নাম: ননী গোপাল শালুই বাড়ির নং : n0477 বয়স : 32 লিঙ্গ : পুরুষ	IEP1566124	857 নাম : শেখর শালুই পিতার নাম: গিরিশ চন্দ্র সালুই বাড়ির নং : n0478 বয়স : 44 লিঙ্গ : পুরুষ	KJY2575975
858 নাম : সুদেষ্কা শালুই স্বামীর নাম: শেখর শালুই বাড়ির নং : n0478 বয়স : 39 লিঙ্গ : মহিলা	IEP1189562	859 নাম : কাজল সালুই পিতার নাম: মথুর সালুই বাড়ির নং : n0483 বয়স : 48 লিঙ্গ : পুরুষ	KJY2575942	860 নাম : মেনকা সালুই স্বামীর নাম: ত্রিলোচন সালুই বাড়ির নং : n0487 বয়স : 74 লিঙ্গ : মহিলা	WB/38/257/546566
861 নাম : বিভাস সালুই পিতার নাম: ত্রিলোচন সালুই বাড়ির নং : n0487 বয়স : 56 লিঙ্গ : পুরুষ	WB/38/257/546657	862 নাম : চন্দন সালুই পিতার নাম: ননী গোপাল শালুই বাড়ির নং : n0477 বয়স : 37 লিঙ্গ : পুরুষ	KJY3160421	863 নাম : নিমাই চন্দ্র সালুই পিতার নাম: মোহিনী মোহন সালুই বাড়ির নং : n0475 বয়স : 81 লিঙ্গ : পুরুষ	WB/38/257/546063
864 নাম : গৌতম কুমার সালুই পিতার নাম: নিমাই চন্দ্র সালুই বাড়ির নং : n0475 বয়স : 56 লিঙ্গ : পুরুষ	WB/38/257/546072	865 নাম : কনকলতা সালুই স্বামীর নাম: ননীগোপাল সালুই বাড়ির নং : n0477 বয়স : 59 লিঙ্গ : মহিলা	WB/38/257/546638	866 নাম : সোমনাথ সালুই পিতার নাম: গিরিশ চন্দ্র সালুই বাড়ির নং : n0478 বয়স : 50 লিঙ্গ : পুরুষ	WB/38/257/546542
867 নাম : অনিতা শালুই স্বামীর নাম: মনোজ কুমার শালুই বাড়ির নং : n0487 বয়স : 43 লিঙ্গ : মহিলা	IEP1319433	868 নাম : কল্যান শালুই পিতার নাম: সাধন কুমার শালুই বাড়ির নং : n0480 বয়স : 44 লিঙ্গ : পুরুষ	KJY2995017	869 নাম : তন্ময় সালুই পিতার নাম: সাধন কুমার সালুই বাড়ির নং : n0480 বয়স : 40 লিঙ্গ : পুরুষ	KJY2830644

<p>870</p> <p>নাম : কাকলী শালুই স্বামীর নাম: চঞ্চল শালুই বাড়ির নং : n0482 বয়স : 43 লিঙ্গ : মহিলা</p> <p>ফটো উপলব্ধ</p>	KJY2996429	<p>871</p> <p>নাম : শর্মিলা সালুই স্বামীর নাম: নিমল সালুই বাড়ির নং : n0479 বয়স : 55 লিঙ্গ : মহিলা</p> <p>ফটো উপলব্ধ</p>	KJY1282011	<p>872</p> <p>নাম : স্বপন সালুই পিতার নাম: অনিল সালুই বাড়ির নং : n0479 বয়স : 53 লিঙ্গ : পুরুষ</p> <p>ফটো উপলব্ধ</p>	WB/38/257/546087
<p>873</p> <p>নাম : ময়না সালুই স্বামীর নাম: নরেশ সালুই বাড়ির নং : N009 বয়স : 50 লিঙ্গ : মহিলা</p> <p>ফটো উপলব্ধ</p>	KJY1281625	<p>874</p> <p>নাম : তরণ কুমার সালুই পিতার নাম: উমাপদ সালুই বাড়ির নং : n0481 বয়স : 59 লিঙ্গ : পুরুষ</p> <p>ফটো উপলব্ধ</p>	WB/38/257/546140	<p>875</p> <p>নাম : বেলা সালুই স্বামীর নাম: নিমাই চন্দ্র সালুই বাড়ির নং : n0475 বয়স : 73 লিঙ্গ : মহিলা</p> <p>ফটো উপলব্ধ</p>	WB/38/257/546394
<p>876</p> <p>নাম : শান্তনু সালুই পিতার নাম: তরুন সালুই বাড়ির নং : n0481 বয়স : 35 লিঙ্গ : পুরুষ</p> <p>ফটো উপলব্ধ</p>	IEP1189588	<p>877</p> <p>নাম : বিদ্যুৎ সালুই পিতার নাম: ত্রিলোচন সালুই বাড়ির নং : n0487 বয়স : 51 লিঙ্গ : পুরুষ</p> <p>ফটো উপলব্ধ</p>	WB/38/257/546543	<p>878</p> <p>নাম : মৌসুমী মাজি পিতার নাম: কালি চরন মাজি বাড়ির নং : পাট-155 বয়স : 32 লিঙ্গ : মহিলা</p> <p>ফটো উপলব্ধ</p>	IEP1742147
<p>879</p> <p>নাম : মৌপিয়া বোস পিতার নাম: সমীর বোস বাড়ির নং : এন00/পি-155 বয়স : 47 লিঙ্গ : মহিলা</p> <p>ফটো উপলব্ধ</p>	BCQ1388065	<p>880</p> <p>নাম : সুভনীল মাজি পিতার নাম: সতীশ মাজি বাড়ির নং : এন00পি158 বয়স : 19 লিঙ্গ : পুরুষ</p> <p>ফটো উপলব্ধ</p>	IEP2756823	<p>881</p> <p>নাম : অর্পিতা মাজি পিতার নাম: দেবশীষ মাজি বাড়ির নং : এন00পি158 বয়স : 20 লিঙ্গ : মহিলা</p> <p>ফটো উপলব্ধ</p>	IEP2757961
<p>882</p> <p>নাম : সুদীপ মাজি পিতার নাম: অজয় মাজি বাড়ির নং : এন00পি158 বয়স : 19 লিঙ্গ : পুরুষ</p> <p>ফটো উপলব্ধ</p>	IEP2758407	<p>883</p> <p>নাম : মৌ তন্তুবায় স্বামীর নাম: সৌরভ তন্তুবায় বাড়ির নং : 01 বয়স : 19 লিঙ্গ : মহিলা</p> <p>ফটো উপলব্ধ</p>	IEP2765691	<p>884</p> <p>নাম : সুবর্ণা কর্মকার স্বামীর নাম: তরুন কর্মকার বাড়ির নং : কর্মকার পারা বয়স : 39 লিঙ্গ : মহিলা</p> <p>ফটো উপলব্ধ</p>	KJY3160439
<p>885</p> <p>নাম : তরুন কর্মকার পিতার নাম: দুর্গাদাস কর্মকার বাড়ির নং : কর্মকার পারা বয়স : 46 লিঙ্গ : পুরুষ</p> <p>ফটো উপলব্ধ</p>	FRY1862861	<p>886</p> <p>নাম : রিকি দাস পিতার নাম: রবীন্দ্রনাথ দাস বাড়ির নং : কুলাটা শ্রীপুর, প্লট 99 বয়স : 20 লিঙ্গ : মহিলা</p> <p>ফটো উপলব্ধ</p>	IEP2790194		

বিধানসভা নির্বাচনক্ষেত্রের নং, নাম : 282-কুলাটি

1- সংযোজন তালিকা 1 (01-01-2026 28-02-2026)

887	2	IEP2795425	ফটো উপলব্ধ	888	2	IEP2795417	ফটো উপলব্ধ	889	1	IEP2799435	ফটো উপলব্ধ
নাম : দেবনীক কর্মকার পিতার নাম: সুখদেব কর্মকার বাড়ির নং : কর্মকার ম্যারিজ হল বয়স : 38 লিঙ্গ : পুরুষ				নাম : অরবিন্দ কর্মকার পিতার নাম: সুখদেব কর্মকার বাড়ির নং : গংগুটিয়া রোড বয়স : 41 লিঙ্গ : পুরুষ				নাম : সোমনাথ দাস পিতার নাম: হারাধন দাস বাড়ির নং : শ্রীপুর দাস পারা (কুলাটি) বয়স : 21 লিঙ্গ : পুরুষ			

নির্বাচক সংখ্যার সারসংক্ষেপ :								
A) নির্বাচকের সংখ্যা :								
	নির্বাচক তালিকার প্রকৃতি	নির্বাচক তালিকার পরিচিতি :	নির্বাচকের সংখ্যা :					
			পুরুষ	মহিলা	তৃতীয় লিঙ্গ	মোট		
I	মূল তালিকা	মূল তালিকা	বিশেষ নিবিড় সংশোধনী ২০২৬-এর চূড়ান্ত ভোটার তালিকা		446	440	0	886
II	1- সংযোজন তালিকা	সংযোজনী 1	বিশেষ সংক্ষিপ্ত সংশোধন 2026		3	0	0	3
III	2- বিয়োজন তালিকা	সংযোজনী 1	বিশেষ সংক্ষিপ্ত সংশোধন 2026		2	2	0	4
IV	'লিঙ্গ ক্ষেত্রের' পরিবর্তনের কারণে পার্থক্য			0	0	0	0	
নির্বাচকের মোট সংখ্যা (I+II-III+IV)				447	438	0	885	
B) ক্রটি সংশোধনের সংখ্যা :								
নির্বাচক তালিকার প্রকৃতি	নির্বাচক তালিকার পরিচিতি :	ক্রটি সংশোধনের সংখ্যা :						
সংযোজনী 1	বিশেষ সংক্ষিপ্ত সংশোধন 2026	2						

নির্বাচক নিবন্ধন আধিকারিকের স্বাক্ষর

E-মৃত, S-স্থানান্তরিত, R-একাধিকবার অন্তর্ভুক্ত, M-নিখোঁজ, Q-যোগ্য নহে