

নির্বাচক তালিকা 2026 S25 পশ্চিমবঙ্গ

বিধানসভা নির্বাচনক্ষেত্রের নং, নাম ও সংরক্ষণের স্থিতি : 282 - কুলটি (সাধারণ)		অংশ নং : 168																			
বিধানসভা নির্বাচনক্ষেত্রটি যে লোকসভা নির্বাচনক্ষেত্রের / ক্ষেত্রসমূহের অন্তর্ভুক্ত তার নং, নাম ও সংরক্ষণ স্থিতি : 40 - আসানসোল (সাধারণ)																					
1. সংশোধনের পূর্ণ বিবরণ																					
সংশোধনের বৎসর :	2026	নির্বাচক তালিকার পরিচিতি :																			
ভিত্তি তারিখ :	01-01-2026	বিশেষ নিবিড় সংশোধনী ২০২৬-এর চূড়ান্ত ভোটার তালিকা																			
সংশোধনের প্রকৃতি :	বিশেষ নিবিড় সংশোধনী 2026																				
প্রকাশনার তারিখ :	28-02-2026																				
2. অংশ ও নির্বাচনী এলাকার পূর্ণ বিবরণ :																					
অংশের ভাগ নং ও নাম :																					
1-রানীতলা দক্ষিণ		<table border="1" style="width: 100%; border-collapse: collapse;"> <tr> <td>প্রধান শহর/গ্রাম</td> <td>: আসানসোল পৌরনিগম</td> </tr> <tr> <td>ওয়ার্ড</td> <td>: ৭১</td> </tr> <tr> <td>থানা</td> <td>: কুলটি</td> </tr> <tr> <td>গ্রাম পঞ্চগয়েত</td> <td>:</td> </tr> <tr> <td>ব্লক</td> <td>:</td> </tr> <tr> <td>মহকুমা</td> <td>: আসানসোল সদর</td> </tr> <tr> <td>জেলা</td> <td>: পশ্চিম বর্ধমান</td> </tr> <tr> <td>পিন</td> <td>: 713343</td> </tr> </table>				প্রধান শহর/গ্রাম	: আসানসোল পৌরনিগম	ওয়ার্ড	: ৭১	থানা	: কুলটি	গ্রাম পঞ্চগয়েত	:	ব্লক	:	মহকুমা	: আসানসোল সদর	জেলা	: পশ্চিম বর্ধমান	পিন	: 713343
প্রধান শহর/গ্রাম	: আসানসোল পৌরনিগম																				
ওয়ার্ড	: ৭১																				
থানা	: কুলটি																				
গ্রাম পঞ্চগয়েত	:																				
ব্লক	:																				
মহকুমা	: আসানসোল সদর																				
জেলা	: পশ্চিম বর্ধমান																				
পিন	: 713343																				
3. ভোট গ্রহন কেন্দ্রের পূর্ণ বিবরণ :																					
ভোট গ্রহন কেন্দ্রের নং, নাম :		ভোট গ্রহন কেন্দ্রের শ্রেণী :		শহরাঞ্চল																	
168 - কুলটি গার্লস হাই স্কুল		এই অংশে সহায়ক ভোটগ্রহন কেন্দ্রের সংখ্যা		0																	
ভোট গ্রহন কেন্দ্রের ঠিকানা :		:																			
কুলটি গার্লস হাই স্কুল, রুম-২, কুলটি																					
4. নির্বাচকের সংখ্যা :																					
প্রথম ক্রমিক নং	শেষ ক্রমিক নং	মোট সংখ্যা																			
		পুরুষ	মহিলা	তৃতীয় লিঙ্গ	মোট																
1	1048	525	507	0	1032																

নির্বাচক নিবন্ধন আধিকারিকের স্বাক্ষর

Nazri Naksha

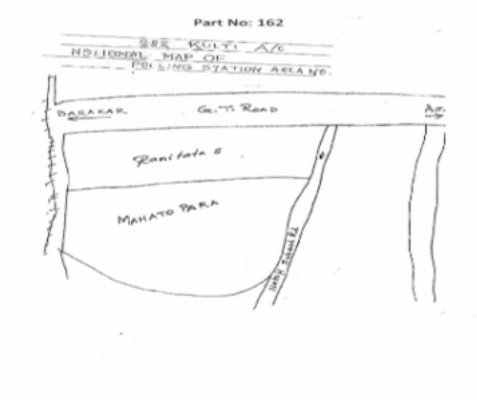

Google Map View

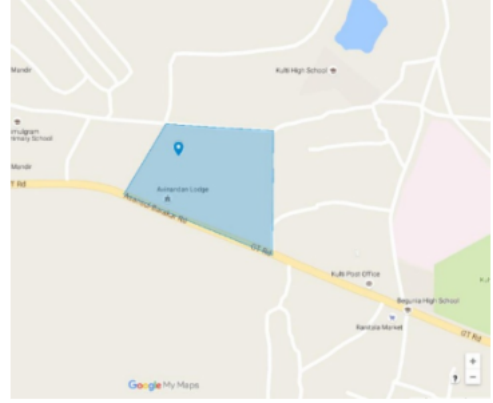

Polling Station Building Front View



Polling Station Front View



Cad View

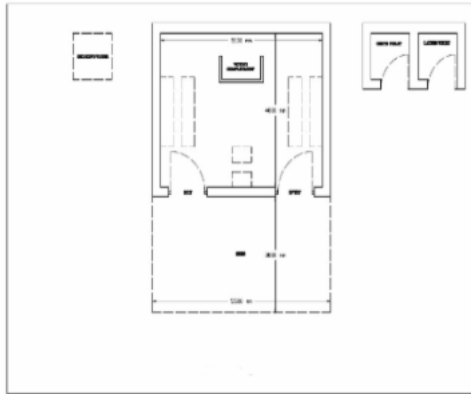

Key MAP View



1 নাম : নাজমীয়া খান স্বামীর নাম : শাহজাদা খান বাড়ির নং : n0148 বয়স : 61 লিঙ্গ : মহিলা ফটো উপলব্ধ	WB/38/257/186259	2 নাম : মহঃ আরিফ খাঁন পিতার নাম : মহঃ ইয়াসীন খাঁন বাড়ির নং : n0148 বয়স : 47 লিঙ্গ : পুরুষ ফটো উপলব্ধ	KJY3124898	3 নাম : সুলেখা খাতুন স্বামীর নাম : আলম খান বাড়ির নং : n0148 বয়স : 41 লিঙ্গ : মহিলা ফটো উপলব্ধ	IEP1835339
4 নাম : অনিতা মাহাতো স্বামীর নাম : বিকাশ মাহাতো বাড়ির নং : n0001 বয়স : 40 লিঙ্গ : মহিলা ফটো উপলব্ধ	IEP0634840	5 নাম : মহঃ আফরোজ পিতার নাম : সাঈদ আহমেদ বাড়ির নং : n0201 বয়স : 41 লিঙ্গ : পুরুষ ফটো উপলব্ধ	KJY3241981	6 নাম : সুমিত্রা মাহাতো স্বামীর নাম : সুদামা মাহাতো বাড়ির নং : n0001 বয়স : 47 লিঙ্গ : মহিলা ফটো উপলব্ধ	KJY1347996
7 নাম : সুদাম মহতো পিতার নাম : বসুদেব মহতো বাড়ির নং : n0001 বয়স : 49 লিঙ্গ : পুরুষ ফটো উপলব্ধ	IEP2517431	8 নাম : মুশারত জাঁহা স্বামীর নাম : সেলিম খান বাড়ির নং : n0138 বয়স : 61 লিঙ্গ : মহিলা ফটো উপলব্ধ	IEP0630632	9 নাম : খাইরুন নিশা স্বামীর নাম : মহঃ ইতেসুম খান বাড়ির নং : n0238 বয়স : 57 লিঙ্গ : মহিলা ফটো উপলব্ধ	IEP1760149
10 নাম : মহঃ রিজওয়ান পিতার নাম : মহঃ আনোয়ার বাড়ির নং : n0145 বয়স : 49 লিঙ্গ : পুরুষ ফটো উপলব্ধ	KJY0280883	11 নাম : মেহনাজ পারভীন পিতার নাম : আব্দুল রাজ্জাক বাড়ির নং : n0142 বয়স : 45 লিঙ্গ : মহিলা ফটো উপলব্ধ	IEP1611094	12 নাম : সানি খান পিতার নাম : আনোয়ার খান বাড়ির নং : n0136 বয়স : 33 লিঙ্গ : পুরুষ ফটো উপলব্ধ	IEP1441781
13 নাম : মহঃ আফতাব খান পিতার নাম : মহঃ আনোয়ার খান বাড়ির নং : n0136 বয়স : 38 লিঙ্গ : পুরুষ ফটো উপলব্ধ	IEP1193457	14 নাম : পরভেজ খান পিতার নাম : মোহাম্মদ মোইন খান বাড়ির নং : n0136 বয়স : 53 লিঙ্গ : পুরুষ ফটো উপলব্ধ	KJY1892546	15 নাম : কাউসার খাতুন স্বামীর নাম : আনোয়ার খান বাড়ির নং : n0136 বয়স : 55 লিঙ্গ : মহিলা ফটো উপলব্ধ	KJY2287530
16 নাম : আখতারী খাতুন স্বামীর নাম : মুকতার মহঃ বাড়ির নং : n0136 বয়স : 55 লিঙ্গ : মহিলা ফটো উপলব্ধ	WB/38/257/186450	17 নাম : মহম্মদ শামসুদ্দীন পিতার নাম : মুকতার বাড়ির নং : n0136 বয়স : 34 লিঙ্গ : পুরুষ ফটো উপলব্ধ	IEP1441823	18 নাম : মহঃ মুকতার পিতার নাম : মুকতার বাড়ির নং : n0136 বয়স : 61 লিঙ্গ : পুরুষ ফটো উপলব্ধ	WB/38/257/186110
19 নাম : আমির সোহেল পিতার নাম : মহঃ শামিম বাড়ির নং : n0136 বয়স : 27 লিঙ্গ : পুরুষ ফটো উপলব্ধ	IEP2079515	20 নাম : সেইদা খাতুন স্বামীর নাম : হুসৈন খান বাড়ির নং : n0148 বয়স : 65 লিঙ্গ : মহিলা ফটো উপলব্ধ	IEP2517415	21 নাম : রাহুল মোদি পিতার নাম : রাজকুমার মোদি বাড়ির নং : n0136 বয়স : 27 লিঙ্গ : পুরুষ ফটো উপলব্ধ	IEP2154250
22 নাম : নাজিয়া খাতুন স্বামীর নাম : নাসিম খান বাড়ির নং : n0265 বয়স : 29 লিঙ্গ : মহিলা ফটো উপলব্ধ	IEP2079473	23 নাম : মেহরুম নিশা স্বামীর নাম : মহঃ ইয়াসীন বাড়ির নং : n0136 বয়স : 76 লিঙ্গ : মহিলা ফটো উপলব্ধ	WB/38/257/186449	24 নাম : নিখত পরভীন পিতার নাম : মহম্মদ নয়িমুদ্দিন বাড়ির নং : n0265 বয়স : 28 লিঙ্গ : মহিলা ফটো উপলব্ধ	IEP2187607
25 নাম : সাহেবা খাতুন স্বামীর নাম : টিপু সুলতান বাড়ির নং : n0148 বয়স : 29 লিঙ্গ : মহিলা ফটো উপলব্ধ	IEP2322378	26 নাম : রুনা খাতুন স্বামীর নাম : মহঃ জাফর খান বাড়ির নং : n0148 বয়স : 34 লিঙ্গ : মহিলা ফটো উপলব্ধ	IEP2322162	27 নাম : রশিদ খান পিতার নাম : মিন হুসৈন বাড়ির নং : n0265 বয়স : 61 লিঙ্গ : পুরুষ ফটো উপলব্ধ	IEP2322329
28 নাম : অঙ্কুর মাহাতো পিতার নাম : শিব শঙ্কর মাহাতো বাড়ির নং : এন0001 বয়স : 23 লিঙ্গ : পুরুষ ফটো উপলব্ধ	IEP2465896	29 নাম : অমর রাণা পিতার নাম : স্বর্গীয় দশরথ রাণা বাড়ির নং : এন0001 বয়স : 27 লিঙ্গ : পুরুষ ফটো উপলব্ধ	IEP2469112	30 নাম : রুবনা খাতুন স্বামীর নাম : মোহাম্মদ আরিফ খান বাড়ির নং : এন0001 বয়স : 33 লিঙ্গ : মহিলা ফটো উপলব্ধ	IEP2469161

বিধানসভা নির্বাচনক্ষেত্রের নং, নাম : 282-কুলটি
ভাগ নং, নাম : 1-রানীতলা দক্ষিণ

31	IEP2469195	নাম : বিজয়া ভূই স্বামীর নাম: শুভেন্দু ভূই বাড়ির নং : এন001 বয়স : 27 লিঙ্গ : মহিলা	ফটো উপলব্ধ	32	IEP2469211	নাম : আরিফ বিশ্বাস স্বামীর নাম: পবিত্র বিশ্বাস বাড়ির নং : এন001 বয়স : 23 লিঙ্গ : পুরুষ	ফটো উপলব্ধ	33	IEP2487361	নাম : ফরজানা খাতুন স্বামীর নাম: শহীদ আমসাদ বাড়ির নং : এন0136 বয়স : 25 লিঙ্গ : মহিলা	ফটো উপলব্ধ
34	IEP2486769	নাম : রাহুল কুমার মাহাতো পিতার নাম: সুদাম মাহাতো বাড়ির নং : এন0001 বয়স : 25 লিঙ্গ : পুরুষ	ফটো উপলব্ধ	35	IEP1269117	নাম : প্রিয়ঙ্কা দাস বৈরগ্যা স্বামীর নাম: চঞ্চল দাস বৈরগ্যা বাড়ির নং : এন001 বয়স : 35 লিঙ্গ : মহিলা	ফটো উপলব্ধ	36	IEP2574671	নাম : অনোআর খান পিতার নাম: ইমাম বকরি বাড়ির নং : সিমল গ্রাম বয়স : 65 লিঙ্গ : পুরুষ	ফটো উপলব্ধ
37	IEP2223642	নাম : করণ কুমার পিতার নাম: ভোলা কুমার বাড়ির নং : বয়স : 26 লিঙ্গ : পুরুষ	ফটো উপলব্ধ	38	IEP0633040	নাম : নুরজাহান বেগম স্বামীর নাম: আব্দুল রজ্জাক বাড়ির নং : n0142 বয়স : 68 লিঙ্গ : মহিলা	ফটো উপলব্ধ	39	IEP2611440	নাম : সাহিদ খান পিতার নাম: মোহাম্মদ শামিম বাড়ির নং : এন0136 বয়স : 23 লিঙ্গ : পুরুষ	ফটো উপলব্ধ
40	IEP2641520	নাম : মহঃ শামিম পিতার নাম: মুহঃ ইয়াসিন বাড়ির নং : এন0136 বয়স : 48 লিঙ্গ : পুরুষ	ফটো উপলব্ধ	41	IEP2079457	নাম : অনিমেষ কুমার মাহাতো পিতার নাম: রাম চন্দ্র মাহাতো বাড়ির নং : n0001 বয়স : 28 লিঙ্গ : পুরুষ	ফটো উপলব্ধ	42	IEP2079416	নাম : শিওকুমারী সাউ স্বামীর নাম: মঙ্গল প্রসাদ সাউ বাড়ির নং : n0001 বয়স : 64 লিঙ্গ : মহিলা	ফটো উপলব্ধ
43	IEP2079432	নাম : সৌমিক বিশ্বাস পিতার নাম: সৌমিত্রা বিশ্বাস বাড়ির নং : n0001 বয়স : 28 লিঙ্গ : পুরুষ	ফটো উপলব্ধ	44	IEP2154201	নাম : ইন্দু কুমারী পিতার নাম: নন্দলাল মাহাতো বাড়ির নং : বয়স : 26 লিঙ্গ : মহিলা	ফটো উপলব্ধ	45	IEP2154219	নাম : রুখসানা জাওয়েদ স্বামীর নাম: মহঃ ইমরান খান বাড়ির নং : বয়স : 34 লিঙ্গ : মহিলা	ফটো উপলব্ধ
46	IEP2154227	নাম : সাগ্নিক বিশ্বাস পিতার নাম: সৌমিত্রা বিশ্বাস বাড়ির নং : বয়স : 25 লিঙ্গ : পুরুষ	ফটো উপলব্ধ	47	IEP2154235	নাম : দিপ্তেশ পাণ্ডে পিতার নাম: দিনেশ পাণ্ডে বাড়ির নং : বয়স : 27 লিঙ্গ : পুরুষ	ফটো উপলব্ধ	48	IEP2154243	নাম : মিনা কুস্তাকর স্বামীর নাম: ত্রিলোচন কুস্তাকর বাড়ির নং : বয়স : 27 লিঙ্গ : মহিলা	ফটো উপলব্ধ
49	IEP2154284	নাম : নাজ পরবিন স্বামীর নাম: তমু খান বাড়ির নং : বয়স : 27 লিঙ্গ : মহিলা	ফটো উপলব্ধ	50	IEP2197952	নাম : রুমা রয় মজুমদার স্বামীর নাম: সন্দীপন মজুমদার বাড়ির নং : বয়স : 46 লিঙ্গ : মহিলা	ফটো উপলব্ধ	51	IEP2212629	নাম : রোহিত মহতো পিতার নাম: অশোক মহতো বাড়ির নং : বয়স : 25 লিঙ্গ : পুরুষ	ফটো উপলব্ধ
52	IEP2154292	নাম : মানব ধীবর পিতার নাম: গোবর্ধন ধীবর বাড়ির নং : বয়স : 30 লিঙ্গ : পুরুষ	ফটো উপলব্ধ	53	IEP2213049	নাম : সুদীপ্তা মুখার্জি পিতার নাম: সনত কুমার মুখার্জি বাড়ির নং : বয়স : 26 লিঙ্গ : মহিলা	ফটো উপলব্ধ	54	IEP2517423	নাম : মহঃ হায়দার খান পিতার নাম: আলিহোসেন খান বাড়ির নং : n0148 বয়স : 75 লিঙ্গ : পুরুষ	ফটো উপলব্ধ
55	IEP2187599	নাম : আলীফা খাতুন পিতার নাম: পর্বেজ খান বাড়ির নং : এন00 বয়স : 26 লিঙ্গ : মহিলা	ফটো উপলব্ধ	56	IEP1835750	নাম : সানা নাজ স্বামীর নাম: আমির হাসান খান বাড়ির নং : বয়স : 33 লিঙ্গ : মহিলা	ফটো উপলব্ধ	57	KJY2612331	নাম : মহম্মদ নাসিম ভানসারী পিতার নাম: আব্দুল রাজ্জাক বাড়ির নং : n0142 বয়স : 38 লিঙ্গ : পুরুষ	ফটো উপলব্ধ
58	IEP2322337	নাম : মহঃ জাফর খান মায়ের নাম: নজমিয়া বাড়ির নং : নং148 বয়স : 35 লিঙ্গ : পুরুষ	ফটো উপলব্ধ	59	IEP2322402	নাম : সলমা খাতুন স্বামীর নাম: আসলাম খান বাড়ির নং : নং148 বয়স : 40 লিঙ্গ : মহিলা	ফটো উপলব্ধ	60	IEP2469237	নাম : কইনাত পরবতীন পিতার নাম: ইজাজ খান বাড়ির নং : এন001 বয়স : 23 লিঙ্গ : মহিলা	ফটো উপলব্ধ

61 নাম : সোমা তেওয়ারি মায়ের নাম : কল্পনা তেওয়ারি বাড়ির নং : এন001 বয়স : 23 লিঙ্গ : মহিলা	IEP2469252 ফটো উপলব্ধ	62 নাম : চন্দন তিব্বারি মায়ের নাম : কল্পনা তিব্বারি বাড়ির নং : এন001 বয়স : 27 লিঙ্গ : পুরুষ	IEP2470136 ফটো উপলব্ধ	63 নাম : মোসিন খান স্বামীর নাম : আরমান খান বাড়ির নং : এন00/পি-165 বয়স : 30 লিঙ্গ : মহিলা	IEP2674679 ফটো উপলব্ধ
64 নাম : মহ আরমান খান পিতার নাম : রশিদ খান বাড়ির নং : এন00-পি-165 বয়স : 25 লিঙ্গ : পুরুষ	IEP2553345 ফটো উপলব্ধ	65 নাম : আরবাজ খান পিতার নাম : রশিদ খান বাড়ির নং : এন00/পি-165 বয়স : 20 লিঙ্গ : পুরুষ	IEP2674687 ফটো উপলব্ধ	66 নাম : সুক মায়্যা তিওয়ারি স্বামীর নাম : চন্দন তিওয়ারি বাড়ির নং : ওয়ার্ড নং 71 বয়স : 24 লিঙ্গ : মহিলা	IEP2715951 ফটো উপলব্ধ
67 নাম : রাজু আনসারি পিতার নাম : মোহাম্মদ আমজাদ আনসারি বাড়ির নং : রানীতলা কুলটি সাউথ বয়স : 25 লিঙ্গ : পুরুষ	IEP2522878 ফটো উপলব্ধ	68 নাম : তনবীর আবুল্লাহ পিতার নাম : মহঃ সাহীদ আনসারী বাড়ির নং : n0139 বয়স : 29 লিঙ্গ : পুরুষ	IEP1974724 ফটো উপলব্ধ	69 নাম : সবনম খাতুন স্বামীর নাম : মহঃ সাহীদ আনসারী বাড়ির নং : n0139 বয়স : 59 লিঙ্গ : মহিলা	IEP2308583 ফটো উপলব্ধ
70 নাম : জাবেদ আনসারী পিতার নাম : মহঃ সাহীদ আনসারী বাড়ির নং : n0139 বয়স : 28 লিঙ্গ : পুরুষ	IEP1974732 ফটো উপলব্ধ	71 নাম : রেসমা খাতুন স্বামীর নাম : মহঃ ইরশাদ আনসারী বাড়ির নং : n0139 বয়স : 34 লিঙ্গ : মহিলা	IEP1974765 ফটো উপলব্ধ	72 নাম : মুসারত পারভিন স্বামীর নাম : আতিকুল রহমান বাড়ির নং : n0139 বয়স : 42 লিঙ্গ : মহিলা	KJY2611218 ফটো উপলব্ধ
73 নাম : মেহেরুন্নিছা আনসারী স্বামীর নাম : মহঃ আনিস আনসারী বাড়ির নং : n0139 বয়স : 42 লিঙ্গ : মহিলা	KJY3241809 ফটো উপলব্ধ	74 নাম : মহঃ ইরশাদ আনসারী পিতার নাম : মহঃ সিদ্দিক আনসারী বাড়ির নং : n0139 বয়স : 44 লিঙ্গ : পুরুষ	KJY2611200 ফটো উপলব্ধ	75 নাম : মহ আসলাম আনসারী পিতার নাম : মহ সিদ্দিক আনসারী বাড়ির নং : n0139 বয়স : 49 লিঙ্গ : পুরুষ	WB/38/257/186614 ফটো উপলব্ধ
76 নাম : ম আনিস আনসারি পিতার নাম : মহ সিদ্দিক আনসারী বাড়ির নং : n0139 বয়স : 49 লিঙ্গ : পুরুষ	WB/38/257/186187 ফটো উপলব্ধ	77 নাম : মহ সাহীদ আনসারী পিতার নাম : মহ সিদ্দিক আনসারী বাড়ির নং : n0139 বয়স : 63 লিঙ্গ : পুরুষ	KJY1892215 ফটো উপলব্ধ	78 নাম : ছোটে আলি পিতার নাম : নূর আলি বাড়ির নং : n0147 বয়স : 54 লিঙ্গ : পুরুষ	KJY3016086 ফটো উপলব্ধ
79 নাম : কুর্শিদা আলজদ অন্যান্য : আখলাখ আলি বাড়ির নং : n0147 বয়স : 61 লিঙ্গ : মহিলা	IEP1621747 ফটো উপলব্ধ	80 নাম : শবনম আলিফ পিতার নাম : শামশের আলি বাড়ির নং : n0146 বয়স : 46 লিঙ্গ : মহিলা	KJY3016060 ফটো উপলব্ধ	81 নাম : নাজনিন আলি পিতার নাম : সাবির আলি বাড়ির নং : n0146 বয়স : 51 লিঙ্গ : মহিলা	WB/38/257/186622 ফটো উপলব্ধ
82 নাম : আমজাদ আলি পিতার নাম : সামশের আলি বাড়ির নং : n0146 বয়স : 48 লিঙ্গ : পুরুষ	IEP2253227 ফটো উপলব্ধ	83 নাম : সালমাবানু আলি পিতার নাম : ইনসান আলি বাড়ির নং : n0146 বয়স : 49 লিঙ্গ : মহিলা	WB/38/257/186623 ফটো উপলব্ধ	84 নাম : নূর জাহান স্বামীর নাম : আখতার আলি বাড়ির নং : n0146 বয়স : 45 লিঙ্গ : মহিলা	IEP1835065 ফটো উপলব্ধ
85 নাম : আখতার আলি পিতার নাম : ইনসান আলি বাড়ির নং : n0146 বয়স : 56 লিঙ্গ : পুরুষ	WB/38/257/186314 ফটো উপলব্ধ	86 নাম : তাসিয়া আলি মায়ের নাম : নজনিতা আলি বাড়ির নং : এন00পি-165 বয়স : 24 লিঙ্গ : মহিলা	IEP2687002 ফটো উপলব্ধ	87 নাম : ইরফান আলি পিতার নাম : ইকবাল আলি বাড়ির নং : n0195 বয়স : 41 লিঙ্গ : পুরুষ	KJY3241916 ফটো উপলব্ধ
88 নাম : মহঃ সৌহরব ইজাজ পিতার নাম : মহঃ আনোয়ার বাড়ির নং : n0116 বয়স : 43 লিঙ্গ : পুরুষ	KJY2287647 ফটো উপলব্ধ	89 নাম : সাকিনা খাতুন স্বামীর নাম : মহঃ সৌহরব ইজাজ বাড়ির নং : n0116 বয়স : 36 লিঙ্গ : মহিলা	IEP1835164 ফটো উপলব্ধ	90 নাম : সেনিলা ইজাজ পিতার নাম : সাইদ ইজাজ বাড়ির নং : n0116 বয়স : 61 লিঙ্গ : পুরুষ	WB/38/257/186045 ফটো উপলব্ধ

91 নাম : শিবপদ কুস্তকার পিতার নাম: দোলাগোবিন্দ কুস্তকার বাড়ির নং : n0208 বয়স : 68 লিঙ্গ : পুরুষ	WB/38/257/342428	92 নাম : ত্রিলোচন কুস্তকার পিতার নাম: শিবপদ কুস্তকার বাড়ির নং : n0212 বয়স : 41 লিঙ্গ : পুরুষ	KJY3159084	93 নাম : মনিকা কুস্তকার স্বামীর নাম: পদালোচন কুস্তকার বাড়ির নং : n0211 বয়স : 29 লিঙ্গ : মহিলা	IEP1835107
94 নাম : পদালোচন কুস্তকার পিতার নাম: শিবপদ কুস্তকার বাড়ির নং : n0211 বয়স : 42 লিঙ্গ : পুরুষ	KJY2561611	95 নাম : কাজল কুস্তকার পিতার নাম: শিবপদ কুস্তকার বাড়ির নং : n0210 বয়স : 49 লিঙ্গ : পুরুষ	WB/38/257/342450	96 নাম : বার্না কুস্তকার স্বামীর নাম: শিবপদ কুস্তকার বাড়ির নং : n0209 বয়স : 63 লিঙ্গ : মহিলা	WB/38/257/342429
97 নাম : টুম্পা কুস্তকার স্বামীর নাম: কাজল কুস্তকার বাড়ির নং : n0210 বয়স : 41 লিঙ্গ : মহিলা	IEP1974450	98 নাম : জয়া কুস্তকার পিতার নাম: কাজল কুস্তকার বাড়ির নং : n0210 বয়স : 23 লিঙ্গ : মহিলা	IEP2487759	99 নাম : কৌশল্যা দেবী স্বামীর নাম: কালী কুমহার বাড়ির নং : n0079 বয়স : 51 লিঙ্গ : মহিলা	KJY1014661
100 নাম : পার্বতী দেবী স্বামীর নাম: ভোলা কুমার বাড়ির নং : n0079 বয়স : 47 লিঙ্গ : মহিলা	KJY0278549	101 নাম : দিলীপ কুমার পিতার নাম: পুনিত কুস্তার বাড়ির নং : n0079 বয়স : 61 লিঙ্গ : পুরুষ	IEP2464386	102 নাম : রাজু কুমহার পিতার নাম: দিলীপ কুমহার বাড়ির নং : n0079 বয়স : 40 লিঙ্গ : পুরুষ	IEP1697838
103 নাম : সবিতা কুমহার স্বামীর নাম: রাজু কুমহার বাড়ির নং : এন00/পী-165 বয়স : 28 লিঙ্গ : মহিলা	IEP2619609	104 নাম : কাজল কুমারী পিতার নাম: ভোলা কুমার বাড়ির নং : n0079 বয়স : 29 লিঙ্গ : মহিলা	IEP1974740	105 নাম : মনোজ কুমহার পিতার নাম: কালী কুমহার বাড়ির নং : এন00/পী-165 বয়স : 37 লিঙ্গ : পুরুষ	IEP2619633
106 নাম : ভোলা কুমার পিতার নাম: ধরম কুমার বাড়ির নং : n0079 বয়স : 53 লিঙ্গ : পুরুষ	IEP2593945	107 নাম : গন্ধারীদেবী কুস্তার স্বামীর নাম: বাবন কুস্তার বাড়ির নং : n0079 বয়স : 41 লিঙ্গ : মহিলা	KJY3017530	Q 108 নাম : রেখা দেবী পিতার নাম: রাজেশ্বর কুস্তার বাড়ির নং : বয়স : 43 লিঙ্গ : মহিলা	IEP1070424
109 নাম : শিবশঙ্কর কুস্তার পিতার নাম: কিষুণ কুস্তার বাড়ির নং : n0079 বয়স : 49 লিঙ্গ : পুরুষ	WB/38/257/186194	110 নাম : রাজেশ্বর কুস্তার পিতার নাম: ধরম কুস্তার বাড়ির নং : n0079 বয়স : 49 লিঙ্গ : পুরুষ	IEP2511970	111 নাম : বাবন কুস্তার পিতার নাম: জগদীশ কুস্তার বাড়ির নং : n0079 বয়স : 56 লিঙ্গ : পুরুষ	KJY1276856
112 নাম : কালি কুস্তার পিতার নাম: পুনিত কুস্তার বাড়ির নং : n0079 বয়স : 54 লিঙ্গ : পুরুষ	WB/38/257/186175	113 নাম : মীনাদেবী কুস্তার স্বামীর নাম: দিলীপ কুস্তার বাড়ির নং : n0079 বয়স : 56 লিঙ্গ : মহিলা	KJY0278598	Q 114 নাম : সুভাষ কুমার পিতার নাম: রাজেশ্বর কুমহার বাড়ির নং : এন00 বয়স : 22 লিঙ্গ : পুরুষ	IEP2528289
115 নাম : দীপা কর্মকার স্বামীর নাম: ভূতনাথ কর্মকার বাড়ির নং : n0203 বয়স : 55 লিঙ্গ : মহিলা	KJY3242005	116 নাম : ভূতনাথ কর্মকার পিতার নাম: দেবু কর্মকার বাড়ির নং : n0202 বয়স : 64 লিঙ্গ : পুরুষ	KJY3241999	117 নাম : সত্যনারায়ন কুশবাহা পিতার নাম: জগন্নাথ কুশবাহা বাড়ির নং : n0237 বয়স : 56 লিঙ্গ : পুরুষ	WB/38/257/471365
118 নাম : রোহিণী ক্ষেত্রপাল পিতার নাম: সুধীর ক্ষেত্রপাল বাড়ির নং : বয়স : 25 লিঙ্গ : মহিলা	IEP2187664	119 নাম : নিসু খাতুন স্বামীর নাম: মহঃ আমজাদ খান বাড়ির নং : নং78 বয়স : 26 লিঙ্গ : মহিলা	IEP2322246	120 নাম : সীমা খাতুন স্বামীর নাম: মহঃ শাহাজাদা খাতুন বাড়ির নং : n0134 বয়স : 38 লিঙ্গ : মহিলা	IEP1322536

121 নাম : শাহজাদা খান মায়ের নাম : নাজমা বাড়ির নং : n0134 বয়স : 39 লিঙ্গ : পুরুষ	KJY2287548 ফটো উপলব্ধ	122 নাম : ওয়াহিদা খাতুন স্বামীর নাম : মোহাম্মদ নিশার খান বাড়ির নং : n0134 বয়স : 46 লিঙ্গ : মহিলা	KJY2287571 ফটো উপলব্ধ	123 নাম : মহঃজাহাঙ্গীর খান পিতার নাম : জলিল খান বাড়ির নং : n0134 বয়স : 47 লিঙ্গ : পুরুষ	KJY0278887 ফটো উপলব্ধ
124 নাম : মহঃ নেসার খান পিতার নাম : মহঃ ইদ্রিস খান বাড়ির নং : n0134 বয়স : 57 লিঙ্গ : পুরুষ	IEP2253177 ফটো উপলব্ধ	125 নাম : সাহাজাদি খাতুন পিতার নাম : মহঃ নিসার খান বাড়ির নং : n0134 বয়স : 29 লিঙ্গ : মহিলা	IEP1880756 ফটো উপলব্ধ	126 নাম : আরিফা খাতুন পিতার নাম : পর্বেজ খান বাড়ির নং : এন00-পী-165 বয়স : 23 লিঙ্গ : মহিলা	IEP2532190 ফটো উপলব্ধ
127 নাম : রজনী খাতুন পিতার নাম : ননকু খান বাড়ির নং : ন-পী-165 বয়স : 23 লিঙ্গ : মহিলা	IEP2532208 ফটো উপলব্ধ	128 নাম : সবা পারবিন পিতার নাম : নিশার খান বাড়ির নং : নং134 বয়স : 24 লিঙ্গ : মহিলা	IEP2326254 ফটো উপলব্ধ	129 নাম : তাবসুম খাতুন স্বামীর নাম : মহঃ ইমরান খান বাড়ির নং : n0255 বয়স : 44 লিঙ্গ : মহিলা	KJY1784313 ফটো উপলব্ধ
130 নাম : নসীমা খাতুন স্বামীর নাম : মহঃ মোহাম্মদ বাড়ির নং : n0277 বয়স : 43 লিঙ্গ : মহিলা	IEP2138527 ফটো উপলব্ধ	131 নাম : সুরজ প্রসাদ গাঙ্গুলি পিতার নাম : ব্যেকেশ গাঙ্গুলি বাড়ির নং : n0143 বয়স : 63 লিঙ্গ : পুরুষ	IEP1974641 ফটো উপলব্ধ	132 নাম : মোহাম্মদ আরমান খান পিতার নাম : মোহাম্মদ আখতার খান বাড়ির নং : বয়স : 27 লিঙ্গ : পুরুষ	IEP2187631 ফটো উপলব্ধ
133 নাম : মহঃ আলতাফ খান পিতার নাম : মহঃ আসতিস্থান খান বাড়ির নং : n0239 বয়স : 30 লিঙ্গ : পুরুষ	IEP1974534 ফটো উপলব্ধ	134 নাম : মহঃ ইমান খান পিতার নাম : মহঃ মুমতাজ খান বাড়ির নং : এস/ও মোহাম্মদ মুমতাজ খান বয়স : 35 লিঙ্গ : পুরুষ	IEP1193432 ফটো উপলব্ধ	135 নাম : সাহিনা খাতুন পিতার নাম : মহঃ আখতার খান বাড়ির নং : বয়স : 27 লিঙ্গ : মহিলা	IEP2187623 ফটো উপলব্ধ
136 নাম : নেহা খাতুন পিতার নাম : মহঃ জাভেদ খান বাড়ির নং : বয়স : 26 লিঙ্গ : পুরুষ	IEP2187649 ফটো উপলব্ধ	137 নাম : আমির হাসান খান পিতার নাম : মোহাম্মদ মুমতাজ বাড়ির নং : n0132 বয়স : 41 লিঙ্গ : পুরুষ	KJY3241973 ফটো উপলব্ধ	138 নাম : কসিনা খাতুন পিতার নাম : আকতার খান বাড়ির নং : এন0131 বয়স : 51 লিঙ্গ : মহিলা	IEP2489995 ফটো উপলব্ধ
139 নাম : তুলসী বাড়রী পিতার নাম : বই বাড়রী বাড়ির নং : নং315 বয়স : 31 লিঙ্গ : পুরুষ	IEP2322287 ফটো উপলব্ধ	140 নাম : তবসুম খাতুন স্বামীর নাম : ইমতিয়াজ খান বাড়ির নং : n0132 বয়স : 50 লিঙ্গ : মহিলা	IEP1974690 ফটো উপলব্ধ	141 নাম : নাসিম খান পিতার নাম : ইমতিয়াজ খান বাড়ির নং : n0268 বয়স : 32 লিঙ্গ : পুরুষ	IEP1569995 ফটো উপলব্ধ
142 নাম : সাহিন পরবিন মায়ের নাম : বানু খাতুন খান বাড়ির নং : এন00/পী-165 বয়স : 30 লিঙ্গ : মহিলা	IEP2619708 ফটো উপলব্ধ	143 নাম : মুসাররত পরবিন মায়ের নাম : বানোখাতুন খান বাড়ির নং : নেতাজি সূভাষ সরানী বয়স : 27 লিঙ্গ : মহিলা	IEP2605483 ফটো উপলব্ধ	144 নাম : আফরিন পরবিন পিতার নাম : মোহাম্মদ মেরাজ খান বাড়ির নং : এন00/পী-165 বয়স : 23 লিঙ্গ : মহিলা	IEP2619963 ফটো উপলব্ধ
145 নাম : মহঃ শাহাদাব খান পিতার নাম : মহঃ অহেতশাম খান বাড়ির নং : n0128 বয়স : 41 লিঙ্গ : পুরুষ	IEP1880814 ফটো উপলব্ধ	146 নাম : সীমা খান স্বামীর নাম : পর্বেজ খান বাড়ির নং : নং315 বয়স : 49 লিঙ্গ : মহিলা	IEP2322170 ফটো উপলব্ধ	147 নাম : মহঃ ইমরান খান পিতার নাম : মহঃ ইয়াসিন খান বাড়ির নং : n0128 বয়স : 57 লিঙ্গ : পুরুষ	WB/38/257/186599 ফটো উপলব্ধ
148 নাম : সিকেন্দর খান পিতার নাম : এম.ডি. ইয়াসিন খান বাড়ির নং : n0128 বয়স : 44 লিঙ্গ : পুরুষ	KJY3016144 ফটো উপলব্ধ	149 নাম : ফিরদৌসীবিবি খান স্বামীর নাম : আইনুল খান বাড়ির নং : n0129 বয়স : 66 লিঙ্গ : মহিলা	WB/38/257/186397 ফটো উপলব্ধ	150 নাম : বেবী খাতুন স্বামীর নাম : মহঃ ইকবাল খান বাড়ির নং : n0064 বয়স : 38 লিঙ্গ : মহিলা	IEP1697986 ফটো উপলব্ধ

151 নাম : দীপালী ক্ষেত্রপাল স্বামীর নাম: সুধীর ক্ষেত্রপাল বাড়ির নং : n0064 বয়স : 45 লিঙ্গ : মহিলা	KJY1278167 ফটো উপলব্ধ	152 নাম : মহঃ ইকবাল খান পিতার নাম: মহঃ ইসমাইল খান বাড়ির নং : n0064 বয়স : 49 লিঙ্গ : পুরুষ	KJY1277490 ফটো উপলব্ধ	153 নাম : মহঃ ওয়াকিল খান পিতার নাম: মহঃ ইয়াসিন খান বাড়ির নং : n0180 বয়স : 40 লিঙ্গ : পুরুষ	KJY2837524 ফটো উপলব্ধ
154 নাম : মোহাম্মদ মিল্লাজ খান পিতার নাম: আব্দুল মজিদ খান বাড়ির নং : n0159 বয়স : 55 লিঙ্গ : পুরুষ	IEP2724938 ফটো উপলব্ধ	155 নাম : মহঃ ইতেসাম খান পিতার নাম: মিজম খান বাড়ির নং : n0239 বয়স : 61 লিঙ্গ : পুরুষ	IEP1760156 ফটো উপলব্ধ	156 নাম : সহরাব খান পিতার নাম: ননকু খান বাড়ির নং : n0143 বয়স : 27 লিঙ্গ : পুরুষ	IEP2079507 ফটো উপলব্ধ
157 নাম : নানকু খান পিতার নাম: জামিরখান খান বাড়ির নং : n0143 বয়স : 52 লিঙ্গ : পুরুষ	IEP2253193 ফটো উপলব্ধ	158 নাম : মহঃ সনু খান পিতার নাম: মনসুর খান বাড়ির নং : n0218 বয়স : 46 লিঙ্গ : পুরুষ	IEP1470939 ফটো উপলব্ধ	159 নাম : তসলিম খান পিতার নাম: মোহাম্মদ য়োনা খান বাড়ির নং : n00165 বয়স : 20 লিঙ্গ : পুরুষ	IEP2686871 ফটো উপলব্ধ
160 নাম : নহিদা খাতুন মায়ের নাম: রসিদা খান বাড়ির নং : n0149 বয়স : 33 লিঙ্গ : মহিলা	IEP1570332 ফটো উপলব্ধ	161 নাম : রাজা খান পিতার নাম: মহঃ ইয়াকুব খান বাড়ির নং : n0149 বয়স : 34 লিঙ্গ : পুরুষ	IEP1697853 ফটো উপলব্ধ	162 নাম : সবনম তারনুস স্বামীর নাম: আশিক খান বাড়ির নং : n0137 বয়স : 49 লিঙ্গ : মহিলা	KJY3124906 ফটো উপলব্ধ
163 নাম : সালেহা তবসুম স্বামীর নাম: জাহাঙ্গীর খান বাড়ির নং : n0132 বয়স : 38 লিঙ্গ : মহিলা	IEP1834993 ফটো উপলব্ধ	164 নাম : শাহবাজ খান পিতার নাম: মহঃ মুমতাজ বাড়ির নং : n0132 বয়স : 32 লিঙ্গ : পুরুষ	IEP1441773 ফটো উপলব্ধ	165 নাম : রেশমা খাতুন পিতার নাম: মহঃ মুমতাজ বাড়ির নং : n0132 বয়স : 40 লিঙ্গ : মহিলা	KJY3241734 ফটো উপলব্ধ
166 নাম : সবিনা পরবিন স্বামীর নাম: এজাজ খান বাড়ির নং : n0132 বয়স : 42 লিঙ্গ : মহিলা	KJY3241726 ফটো উপলব্ধ	167 নাম : ওয়াসিম খান পিতার নাম: ইমতিয়াজ খান বাড়ির নং : n0132 বয়স : 34 লিঙ্গ : পুরুষ	IEP1322478 ফটো উপলব্ধ	168 নাম : ইমতিয়াজ খান পিতার নাম: আবদুল মাজিজ খান বাড়ির নং : n0132 বয়স : 55 লিঙ্গ : পুরুষ	IEP0630434 ফটো উপলব্ধ
169 নাম : নিখাতপরবীন খান স্বামীর নাম: মমতাজ খান বাড়ির নং : n0132 বয়স : 62 লিঙ্গ : মহিলা	WB/38/257/186238 ফটো উপলব্ধ	170 নাম : সুবি খাতুন স্বামীর নাম: মহঃ ফরিদ খান বাড়ির নং : n0131 বয়স : 37 লিঙ্গ : মহিলা	IEP1697770 ফটো উপলব্ধ	171 নাম : তানু খান পিতার নাম: মনসুর খান বাড়ির নং : n0131 বয়স : 38 লিঙ্গ : মহিলা	IEP1193424 ফটো উপলব্ধ
172 নাম : জাবেদ খান পিতার নাম: মনসুর খান বাড়ির নং : n0131 বয়স : 55 লিঙ্গ : পুরুষ	WB/38/257/186075 ফটো উপলব্ধ	173 নাম : মহঃ ফরিদ খান পিতার নাম: মহঃ মনসুর খান বাড়ির নং : n0131 বয়স : 51 লিঙ্গ : পুরুষ	WB/38/257/186684 ফটো উপলব্ধ	174 নাম : রাজু খান পিতার নাম: মহঃ মনসুর খান বাড়ির নং : n0131 বয়স : 53 লিঙ্গ : পুরুষ	WB/38/257/186592 ফটো উপলব্ধ
175 নাম : গজালা পারভিন স্বামীর নাম: জামসেদ খান বাড়ির নং : n0129 বয়স : 41 লিঙ্গ : মহিলা	IEP1880764 ফটো উপলব্ধ	176 নাম : জামসেদ খান পিতার নাম: আইনুল খান বাড়ির নং : n0129 বয়স : 46 লিঙ্গ : পুরুষ	KJY2611333 ফটো উপলব্ধ	177 নাম : বানোখাতুন খান স্বামীর নাম: মোহাম্মদ মোকীত খান বাড়ির নং : নেতাজি সরানী বয়স : 59 লিঙ্গ : মহিলা	IEP2272664 ফটো উপলব্ধ
178 নাম : পূজা মহতো স্বামীর নাম: চন্দন মহতো বাড়ির নং : নং315 বয়স : 30 লিঙ্গ : মহিলা	IEP2322444 ফটো উপলব্ধ	179 নাম : তাসমিনা রাসমী স্বামীর নাম: রাজু খান বাড়ির নং : নং315 বয়স : 40 লিঙ্গ : মহিলা	IEP2322436 ফটো উপলব্ধ	180 নাম : জেবা নাজ স্বামীর নাম: বসীম খান বাড়ির নং : রাণীতলা রোড বয়স : 28 লিঙ্গ : মহিলা	IEP2327591 ফটো উপলব্ধ

বিধানসভা নির্বাচনক্ষেত্রের নং, নাম : 282-কুলটি
ভাগ নং, নাম : 1-রানীতলা দক্ষিণ

181	KJY3016169	নাম : শাকিলা খাতুন খান পিতার নাম: নানকু খান বাড়ির নং : n0143 বয়স : 56 লিঙ্গ : মহিলা	ফটো উপলব্ধ	182	IEP2253151	নাম : এজাজ খান পিতার নাম: লেফটেনেন্ট আবদুল মজিদ খান বাড়ির নং : n0132 বয়স : 55 লিঙ্গ : পুরুষ	ফটো উপলব্ধ	183	IEP2032290	নাম : মহঃ আবদুল খালিক পিতার নাম: জাহাঙ্গীর খান বাড়ির নং : n0149 বয়স : 37 লিঙ্গ : পুরুষ	ফটো উপলব্ধ
184	IEP2138469	নাম : মহঃ ওয়াজিদ খান পিতার নাম: মহঃ নেসার খান বাড়ির নং : n0271 বয়স : 26 লিঙ্গ : পুরুষ	ফটো উপলব্ধ	185	IEP2351716	নাম : দীপালি গুপ্তা পিতার নাম: রাজেশ গুপ্তা বাড়ির নং : N005 বয়স : 26 লিঙ্গ : মহিলা	ফটো উপলব্ধ	186	KJY3016219	নাম : সবিতা গাঙ্গুলী স্বামীর নাম: সুরজ গাঙ্গুলী বাড়ির নং : n0124 বয়স : 60 লিঙ্গ : মহিলা	ফটো উপলব্ধ
187	KJY3241817	নাম : সুনয়নী ঘোষ স্বামীর নাম: অজয় ঘোষ বাড়ির নং : n0053 বয়স : 43 লিঙ্গ : মহিলা	ফটো উপলব্ধ	188	WB/38/257/186531	নাম : কল্লোল ঘোষ পিতার নাম: শান্তিকুমার ঘোষ বাড়ির নং : n0045 বয়স : 57 লিঙ্গ : পুরুষ	ফটো উপলব্ধ	189	IEP1834977	নাম : প্রিয়ান্বিতা ঘোষ পিতার নাম: কার্তিক চন্দ্র ঘোষ বাড়ির নং : n0036 বয়স : 29 লিঙ্গ : মহিলা	ফটো উপলব্ধ
190	KJY1277193	নাম : শ্যামলী ঘোষ স্বামীর নাম: কার্তিক চন্দ্র ঘোষ বাড়ির নং : n0036 বয়স : 56 লিঙ্গ : মহিলা	ফটো উপলব্ধ	191	WB/38/257/186686	নাম : সীমা ঘোষ স্বামীর নাম: নির্মল কুমার ঘোষ বাড়ির নং : n0051 বয়স : 60 লিঙ্গ : মহিলা	ফটো উপলব্ধ	192	WB/38/257/186612	নাম : নির্মল কুমার ঘোষ পিতার নাম: গুরুপদ ঘোষ বাড়ির নং : n0051 বয়স : 67 লিঙ্গ : পুরুষ	ফটো উপলব্ধ
193	KJY3166584	নাম : রূপালী সরকার (ঘোষ) স্বামীর নাম: কল্লোল ঘোষ বাড়ির নং : n0045 বয়স : 45 লিঙ্গ : মহিলা	ফটো উপলব্ধ	194	WB/38/257/186327	নাম : সুশমা ঘোষ অন্যান্য: গনেশ ঘোষ বাড়ির নং : n0036 বয়স : 56 লিঙ্গ : মহিলা	ফটো উপলব্ধ	195	WB/38/257/186011	নাম : কার্তিক চন্দ্র ঘোষ পিতার নাম: শ্যামা দাস ঘোষ বাড়ির নং : n0036 বয়স : 61 লিঙ্গ : পুরুষ	ফটো উপলব্ধ
196	WB/38/257/186141	নাম : ভাস্কর ঘোষ পিতার নাম: শান্তিকুমার ঘোষ বাড়ির নং : n0045 বয়স : 67 লিঙ্গ : পুরুষ	ফটো উপলব্ধ	197	WB/38/257/186431	নাম : মিতা ঘোষ স্বামীর নাম: ভাস্কর ঘোষ বাড়ির নং : n0045 বয়স : 57 লিঙ্গ : মহিলা	ফটো উপলব্ধ	198	WB/38/257/186676	নাম : দেবীপ্রসাদ ঘোষ পিতার নাম: গুরুপদ ঘোষ বাড়ির নং : n0051 বয়স : 61 লিঙ্গ : পুরুষ	ফটো উপলব্ধ
199	KJY0279125	নাম : কল্যান ঘোষ পিতার নাম: গুরুপদ ঘোষ বাড়ির নং : n0051 বয়স : 58 লিঙ্গ : পুরুষ	ফটো উপলব্ধ	200	KJY3016227	নাম : ইন্দ্রিকা ঘোষ স্বামীর নাম: কল্যান ঘোষ বাড়ির নং : n0051 বয়স : 45 লিঙ্গ : মহিলা	ফটো উপলব্ধ	201	KJY3017605	নাম : শুভাশীষ ঘোষ পিতার নাম: পরিমল ঘোষ বাড়ির নং : n0051 বয়স : 46 লিঙ্গ : পুরুষ	ফটো উপলব্ধ
202	KJY0279216	নাম : অজয় ঘোষ পিতার নাম: মৃত্যঞ্জয় ঘোষ বাড়ির নং : n0053 বয়স : 59 লিঙ্গ : পুরুষ	ফটো উপলব্ধ	203	WB/38/257/186269	নাম : সন্দীপ ঘোষ পিতার নাম: মৃত্যঞ্জয় ঘোষ বাড়ির নং : n0053 বয়স : 57 লিঙ্গ : পুরুষ	ফটো উপলব্ধ	204	IEP1070721	নাম : বিশ্বজিৎ ঘোষ পিতার নাম: ভাস্কর ঘোষ বাড়ির নং : n0207 বয়স : 37 লিঙ্গ : পুরুষ	ফটো উপলব্ধ
205	IEP1760172	নাম : নীলমনি ঘোষ পিতার নাম: তারাপদ ঘোষ বাড়ির নং : n0241 বয়স : 53 লিঙ্গ : পুরুষ	ফটো উপলব্ধ	206	IEP2326163	নাম : অনামিকা ঘোষ পিতার নাম: কল্যাণ ঘোষ বাড়ির নং : nং51 বয়স : 24 লিঙ্গ : মহিলা	ফটো উপলব্ধ	207	IEP2213056	নাম : সর্বাঙ্গী ঘোষ পিতার নাম: কার্তিক চন্দ্র ঘোষ বাড়ির নং : বয়স : 25 লিঙ্গ : পুরুষ	ফটো উপলব্ধ
208	WB/38/257/186687	নাম : বনানী ঘোষ স্বামীর নাম: পরিমল ঘোষ বাড়ির নং : n0051 বয়স : 68 লিঙ্গ : মহিলা	ফটো উপলব্ধ	209	IEP2464303	নাম : লক্ষ্মী রানি ঘোষ স্বামীর নাম: গুরুপদ ঘোষ বাড়ির নং : n0051 বয়স : 90 লিঙ্গ : মহিলা	ফটো উপলব্ধ	210	KJY1343839	নাম : সুদীপ কুমার ঘোষ পিতার নাম: প্রদীপ কুমার ঘোষ বাড়ির নং : n0042 বয়স : 43 লিঙ্গ : পুরুষ	ফটো উপলব্ধ

211 নাম : প্রদীপ কুমার ঘোষ পিতার নাম: পুলিন বিহারী ঘোষ বাড়ির নং : n0042 বয়স : 76 লিঙ্গ : পুরুষ	IEP2506863 ফটো উপলব্ধ	212 নাম : অনিন্দিতা ঘোষ পিতার নাম: কল্লোল ঘোষ বাড়ির নং : এন00/পী-165 বয়স : 21 লিঙ্গ : মহিলা	IEP2619864 ফটো উপলব্ধ	213 নাম : তুঙ্গা বদ্যকর পিতার নাম: কৃষ্ণেন বদ্যকর বাড়ির নং : নং51 বয়স : 25 লিঙ্গ : মহিলা	IEP2322089 ফটো উপলব্ধ
214 নাম : সহজদী বেগম স্বামীর নাম: মহঃ টোকীর খান বাড়ির নং : নং51 বয়স : 41 লিঙ্গ : মহিলা	IEP2322097 ফটো উপলব্ধ	215 নাম : ব্রততী ঘোষ স্বামীর নাম: বিশুজিৎ ঘোষ বাড়ির নং : বয়স : 33 লিঙ্গ : মহিলা	RDH1705839 ফটো উপলব্ধ	216 নাম : ঐশিতা ঘোষ পিতার নাম: অজয় ঘোষ বাড়ির নং : এন0053 বয়স : 21 লিঙ্গ : মহিলা	IEP2611465 ফটো উপলব্ধ
217 নাম : নিরুপম ঘোষ পিতার নাম: নির্মল কুমার ঘোষ বাড়ির নং : n0051 বয়স : 38 লিঙ্গ : পুরুষ	KJY3165362 ফটো উপলব্ধ	218 নাম : জগবন্ধু ঘোষ পিতার নাম: গুরুপদ ঘোষ বাড়ির নং : n0051 বয়স : 55 লিঙ্গ : পুরুষ	WB/38/257/186628 ফটো উপলব্ধ	219 নাম : আন্বা চক্রবর্তী স্বামীর নাম: মাধব চক্রবর্তী বাড়ির নং : n0206 বয়স : 46 লিঙ্গ : মহিলা	IEP1119080 ফটো উপলব্ধ
220 নাম : চম্পাবতী চক্রবর্তী স্বামীর নাম: নবকুমার চক্রবর্তী বাড়ির নং : n0029 বয়স : 86 লিঙ্গ : মহিলা	WB/38/257/186149 ফটো উপলব্ধ	221 নাম : মাধবকুমার চক্রবর্তী পিতার নাম: নবকুমার চক্রবর্তী বাড়ির নং : n0029 বয়স : 58 লিঙ্গ : পুরুষ	KJY1892637 ফটো উপলব্ধ	222 নাম : দীপককুমার চক্রবর্তী পিতার নাম: নবকুমার চক্রবর্তী বাড়ির নং : n0029 বয়স : 54 লিঙ্গ : পুরুষ	WB/38/257/186136 ফটো উপলব্ধ
223 নাম : অসিতকুমার চক্রবর্তী পিতার নাম: নবকুমার চক্রবর্তী বাড়ির নং : n0029 বয়স : 66 লিঙ্গ : পুরুষ	KJY0279307 ফটো উপলব্ধ	224 নাম : আঁচল যাদব পিতার নাম: বশীষ্ঠ মুনী যাদব বাড়ির নং : N0029 বয়স : 24 লিঙ্গ : মহিলা	IEP2351765 ফটো উপলব্ধ	225 নাম : সঞ্জনা মাহাতো পিতার নাম: রামচন্দ্র মাহাতো বাড়ির নং : এন0052 বয়স : 22 লিঙ্গ : মহিলা	IEP2598100 ফটো উপলব্ধ
226 নাম : শিপ্রা চট্টরাজ স্বামীর নাম: তুষার চট্টরাজ বাড়ির নং : n0052 বয়স : 59 লিঙ্গ : মহিলা	WB/38/257/186545 ফটো উপলব্ধ	227 নাম : তুষার চট্টরাজ পিতার নাম: বিপদভঞ্জন চট্টরাজ বাড়ির নং : n0052 বয়স : 63 লিঙ্গ : পুরুষ	WB/38/257/186197 ফটো উপলব্ধ	228 নাম : রিয়ান্কা চট্টরাজ পিতার নাম: তুষার কান্তি চট্টরাজ বাড়ির নং : n0052 বয়স : 35 লিঙ্গ : মহিলা	IEP1193192 ফটো উপলব্ধ
229 নাম : শান্তি দেবী স্বামীর নাম: মনোজ সাউ বাড়ির নং : n0085 বয়স : 50 লিঙ্গ : মহিলা	WB/38/257/186561 ফটো উপলব্ধ	230 নাম : অখিল চ্যাটার্জি পিতার নাম: ললিত মোহন চ্যাটার্জি বাড়ির নং : এন0085 বয়স : 79 লিঙ্গ : পুরুষ	KJY1285097 ফটো উপলব্ধ	231 নাম : অমিতা চ্যাটার্জি স্বামীর নাম: অখিল চ্যাটার্জি বাড়ির নং : এন0085 বয়স : 69 লিঙ্গ : মহিলা	KJY1285105 ফটো উপলব্ধ
232 নাম : উদয় কুমার চ্যাটার্জী পিতার নাম: অখিল চ্যাটার্জী বাড়ির নং : এন0085 বয়স : 49 লিঙ্গ : পুরুষ	IEP0595165 ফটো উপলব্ধ	233 নাম : বীরেশ্বর চ্যাটার্জী পিতার নাম: অখিল চ্যাটার্জী বাড়ির নং : এন0085 বয়স : 47 লিঙ্গ : পুরুষ	IEP1118785 ফটো উপলব্ধ	234 নাম : মুনমুন চার স্বামীর নাম: চিন্ময় চার বাড়ির নং : n0229 বয়স : 33 লিঙ্গ : মহিলা	IEP1835321 ফটো উপলব্ধ
235 নাম : চিন্ময় চার পিতার নাম: জগন্নাথ চার বাড়ির নং : n0229 বয়স : 41 লিঙ্গ : পুরুষ	IEP1697887 ফটো উপলব্ধ	236 নাম : অজয় দেব চৌধুরী পিতার নাম: পার্বতী দেবী চৌধুরী বাড়ির নং : n0254 বয়স : 34 লিঙ্গ : পুরুষ	KJY2839439 ফটো উপলব্ধ	237 নাম : সুনীতা চৌধুরী স্বামীর নাম: অজয় দেব চৌধুরী বাড়ির নং : বয়স : 28 লিঙ্গ : মহিলা	IEP2213080 ফটো উপলব্ধ
238 নাম : বানী তরফদার স্বামীর নাম: মধুসূদন তরফদার বাড়ির নং : n0040 বয়স : 69 লিঙ্গ : মহিলা	KJY0951921 ফটো উপলব্ধ	239 নাম : মধুসূদন তরফদার পিতার নাম: গোস্টবিহারী তরফদার বাড়ির নং : n0040 বয়স : 76 লিঙ্গ : পুরুষ	KJY1892736 ফটো উপলব্ধ	240 নাম : পিয়ালী তরফদার পিতার নাম: মধুসূদন তরফদার বাড়ির নং : n0040 বয়স : 47 লিঙ্গ : মহিলা	KJY1277458 ফটো উপলব্ধ

241 নাম : হারান চন্দ্র তরফদার পিতার নাম: গোষ্ঠাবিহারী তরফদার বাড়ির নং : n0040 বয়স : 73 লিঙ্গ : পুরুষ	IEP2669331 ফটো উপলব্ধ	242 নাম : শিখা তরফদার স্বামীর নাম: হারান চন্দ্র তরফদার বাড়ির নং : 042 বয়স : 68 লিঙ্গ : মহিলা	IEP2669315 ফটো উপলব্ধ	243 নাম : শাঁওলী তরফদার পিতার নাম: হারান চন্দ্র তরফদার বাড়ির নং : n0199 বয়স : 37 লিঙ্গ : মহিলা	KJY3241957 ফটো উপলব্ধ
244 নাম : সিমন্ত তেওয়ারী পিতার নাম: রবি তেওয়ারী বাড়ির নং : n0054 বয়স : 51 লিঙ্গ : পুরুষ	WB/38/257/186069 ফটো উপলব্ধ	245 নাম : বর্নালী চৌবে স্বামীর নাম: সঞ্জীব চৌবে বাড়ির নং : n0054 বয়স : 49 লিঙ্গ : মহিলা	KJY1014604 ফটো উপলব্ধ	246 নাম : সঞ্জীব চৌবে পিতার নাম: দয়ানন্দ চৌবে বাড়ির নং : n0054 বয়স : 47 লিঙ্গ : পুরুষ	KJY2611622 ফটো উপলব্ধ
247 নাম : কালিপদ তেওয়ারী পিতার নাম: লক্ষ্মীনারায়ন তেওয়ারী বাড়ির নং : n0054 বয়স : 45 লিঙ্গ : পুরুষ	KJY2837292 ফটো উপলব্ধ	248 নাম : অঞ্জু তেওয়ারী স্বামীর নাম: কালিপদ তেওয়ারী বাড়ির নং : n0054 বয়স : 32 লিঙ্গ : মহিলা	IEP1697754 ফটো উপলব্ধ	249 নাম : মানষ তেওয়ারী পিতার নাম: রবীন্দ্রনাথ তেওয়ারী বাড়ির নং : n0054 বয়স : 40 লিঙ্গ : পুরুষ	KJY2611614 ফটো উপলব্ধ
250 নাম : অপর্ণা তেওয়ারী স্বামীর নাম: মানস তেওয়ারী বাড়ির নং : n0054 বয়স : 39 লিঙ্গ : মহিলা	IEP1441625 ফটো উপলব্ধ	251 নাম : ঝর্ণা তেওয়ারী স্বামীর নাম: রবীন্দ্র নাথ তেওয়ারী বাড়ির নং : n0054 বয়স : 64 লিঙ্গ : মহিলা	WB/38/257/186658 ফটো উপলব্ধ	252 নাম : সোনালী বদ্যাকর স্বামীর নাম: কাঞ্চন বদ্যাকর বাড়ির নং : নং54 বয়স : 45 লিঙ্গ : মহিলা	IEP2322071 ফটো উপলব্ধ
253 নাম : জয়া মাহাতো পিতার নাম: শঙ্কু প্রসাদ গুপ্তা বাড়ির নং : নং54 বয়স : 31 লিঙ্গ : মহিলা	IEP1975457 ফটো উপলব্ধ	254 নাম : নিরজ দত্ত পিতার নাম: নরু দত্ত বাড়ির নং : n0257 বয়স : 28 লিঙ্গ : পুরুষ	IEP1974559 ফটো উপলব্ধ	255 নাম : জয়া সহিস স্বামীর নাম: গণেশ সহিস বাড়ির নং : n0156 বয়স : 40 লিঙ্গ : মহিলা	IEP1974468 ফটো উপলব্ধ
256 নাম : আলোচনা দাস স্বামীর নাম: প্রদীপ দাস বাড়ির নং : . বয়স : 31 লিঙ্গ : মহিলা	IEP2187656 ফটো উপলব্ধ	257 নাম : প্রদীপ কুমার দাস পিতার নাম: নিশির কুমার দাস বাড়ির নং : n0105 বয়স : 44 লিঙ্গ : পুরুষ	KJY2611689 ফটো উপলব্ধ	258 নাম : শুভঙ্কর দাস পিতার নাম: নিশির কুমার দাস বাড়ির নং : n0105 বয়স : 37 লিঙ্গ : পুরুষ	IEP1193325 ফটো উপলব্ধ
259 নাম : অঞ্জনা মাহাতো পিতার নাম: রামচন্দ্র মাহাতো বাড়ির নং : এন০০৫২ বয়স : 22 লিঙ্গ : মহিলা	IEP2598159 ফটো উপলব্ধ	260 নাম : কৃষ্ণ দাস পিতার নাম: নবীন দাস বাড়ির নং : এন0157 বয়স : 23 লিঙ্গ : পুরুষ	IEP2490092 ফটো উপলব্ধ	261 নাম : চন্দনা মাজি পিতার নাম: নিমাই মাজি বাড়ির নং : নং121 বয়স : 31 লিঙ্গ : মহিলা	NRW1597988 ফটো উপলব্ধ
262 নাম : আবিদ খান পিতার নাম: মোহাম্মদ কাদির বাড়ির নং : এন0121 বয়স : 53 লিঙ্গ : পুরুষ	IEP2484152 ফটো উপলব্ধ	263 নাম : মীনা দাস স্বামীর নাম: শ্যামল দাস বাড়ির নং : n0108 বয়স : 38 লিঙ্গ : মহিলা	IEP1441583 ফটো উপলব্ধ	264 নাম : তুম্পা দাস স্বামীর নাম: অমিত দাস বাড়ির নং : নং121 বয়স : 24 লিঙ্গ : মহিলা	IEP2322196 ফটো উপলব্ধ
265 নাম : অনীত কুমার সিংহ পিতার নাম: মহেন্দ্র সিংহ বাড়ির নং : এন00/পী-165 বয়স : 22 লিঙ্গ : পুরুষ	IEP2619765 ফটো উপলব্ধ	266 নাম : বীনা দাস স্বামীর নাম: নিশির দাস বাড়ির নং : n0105 বয়স : 60 লিঙ্গ : মহিলা	IEP2592863 ফটো উপলব্ধ	267 নাম : সনত কুমার মুখার্জি অন্যান্য: নমিতা মুখার্জী বাড়ির নং : এন00/পী-165 বয়স : 67 লিঙ্গ : পুরুষ	IEP2619831 ফটো উপলব্ধ
268 নাম : ছবি দাস স্বামীর নাম: ভাতু দাস বাড়ির নং : n0157 বয়স : 61 লিঙ্গ : মহিলা	IEP1835305 ফটো উপলব্ধ	269 নাম : শম্পা দাস স্বামীর নাম: সৌতম দাস বাড়ির নং : n0108 বয়স : 36 লিঙ্গ : মহিলা	IEP1974716 ফটো উপলব্ধ	270 নাম : ঝর্ণা দাস স্বামীর নাম: শিশির কুমার দাস বাড়ির নং : n0104 বয়স : 67 লিঙ্গ : মহিলা	WB/38/257/186527 ফটো উপলব্ধ

271 নাম : শুভদীপ দাস পিতার নাম: যশী পদ দাস বাড়ির নং : এন0105 বয়স : 21 লিঙ্গ : পুরুষ	IEP2661874 ফটো উপলব্ধ	272 নাম : যশীপদ দাস পিতার নাম: সনাতন দাস বাড়ির নং : n0105 বয়স : 47 লিঙ্গ : পুরুষ	WB/38/257/186694 ফটো উপলব্ধ	273 নাম : রাখী দাস স্বামীর নাম: সন্দীপ দাস বাড়ির নং : n0278 বয়স : 28 লিঙ্গ : মহিলা	IEP2138535 ফটো উপলব্ধ
274 নাম : রুস্পা দাস স্বামীর নাম: বাবলু দাস বাড়ির নং : n0157 বয়স : 34 লিঙ্গ : মহিলা	IEP1974575 ফটো উপলব্ধ	275 নাম : ভাফু দাস পিতার নাম: পুনা দাস বাড়ির নং : n0157 বয়স : 63 লিঙ্গ : পুরুষ	IEP1835297 ফটো উপলব্ধ	276 নাম : বিষ্ণু দাস পিতার নাম: নবীন দাস বাড়ির নং : বয়স : 25 লিঙ্গ : পুরুষ	IEP2236891 ফটো উপলব্ধ
277 নাম : অমিত দাস পিতার নাম: অশোক দাস বাড়ির নং : n0121 বয়স : 46 লিঙ্গ : পুরুষ	KJY3017555 ফটো উপলব্ধ	278 নাম : সমিত দাস পিতার নাম: অশোক দাস বাড়ির নং : n0121 বয়স : 39 লিঙ্গ : পুরুষ	KJY3017563 ফটো উপলব্ধ	279 নাম : কবিতা দাস স্বামীর নাম: সন্দীপ চন্দ্র দাস বাড়ির নং : n0150 বয়স : 51 লিঙ্গ : মহিলা	IEP1835156 ফটো উপলব্ধ
280 নাম : অশোক দাস পিতার নাম: বসন্ত দাস বাড়ির নং : n0121 বয়স : 66 লিঙ্গ : পুরুষ	WB/38/257/186083 ফটো উপলব্ধ	281 নাম : কল্যাণী দাস স্বামীর নাম: অশোক দাস বাড়ির নং : n0121 বয়স : 59 লিঙ্গ : মহিলা	WB/38/257/186082 ফটো উপলব্ধ	282 নাম : বিদ্যুৎ দাস পিতার নাম: প্রিয়বালা দাস বাড়ির নং : n0150 বয়স : 58 লিঙ্গ : পুরুষ	WB/38/257/186787 ফটো উপলব্ধ
283 নাম : বিবেক দাস পিতার নাম: বিদ্যুৎ দাস বাড়ির নং : n0150 বয়স : 32 লিঙ্গ : পুরুষ	IEP1835412 ফটো উপলব্ধ	284 নাম : বোবিতা দাস স্বামীর নাম: গনেশ চন্দ্র দাস বাড়ির নং : n0156 বয়স : 37 লিঙ্গ : মহিলা	IEP1697721 ফটো উপলব্ধ	Q 285 নাম : বাবলু দাস পিতার নাম: ভাফু দাস বাড়ির নং : বয়স : 36 লিঙ্গ : পুরুষ	IEP1835289 ফটো উপলব্ধ
286 নাম : বলরাম দাস পিতার নাম: রামমোহন দাস বাড়ির নং : n0105 বয়স : 83 লিঙ্গ : পুরুষ	WB/38/257/186208 ফটো উপলব্ধ	287 নাম : নিশির দাস পিতার নাম: কেপ্ত দাস বাড়ির নং : n0105 বয়স : 70 লিঙ্গ : পুরুষ	WB/38/257/186012 ফটো উপলব্ধ	288 নাম : বিনয় দাস পিতার নাম: বিপদ দাস বাড়ির নং : n0105 বয়স : 61 লিঙ্গ : পুরুষ	WB/38/257/186432 ফটো উপলব্ধ
289 নাম : বীরবল দাস পিতার নাম: উপেন্দ্র দাস বাড়ির নং : n0108 বয়স : 56 লিঙ্গ : পুরুষ	KJY2611663 ফটো উপলব্ধ	290 নাম : শ্যামল দাস পিতার নাম: উপেন্দ্র দাস বাড়ির নং : n0108 বয়স : 53 লিঙ্গ : পুরুষ	WB/38/257/186169 ফটো উপলব্ধ	291 নাম : পূর্ণিমা দাস স্বামীর নাম: সন্দীপ দাস বাড়ির নং : n0104 বয়স : 51 লিঙ্গ : মহিলা	WB/38/257/186167 ফটো উপলব্ধ
292 নাম : সন্দীপ দাস পিতার নাম: দুর্গা দাস বাড়ির নং : n0104 বয়স : 57 লিঙ্গ : পুরুষ	WB/38/257/186165 ফটো উপলব্ধ	293 নাম : শিশির কুমার দাস পিতার নাম: কেপ্ত দাস বাড়ির নং : n0104 বয়স : 75 লিঙ্গ : পুরুষ	WB/38/257/186526 ফটো উপলব্ধ	294 নাম : সারদা দাস স্বামীর নাম: মদন দাস বাড়ির নং : n0067 বয়স : 76 লিঙ্গ : মহিলা	WB/38/257/186151 ফটো উপলব্ধ
295 নাম : দেবনাথ দাস পিতার নাম: অজিত কুমার দাস বাড়ির নং : n0061 বয়স : 51 লিঙ্গ : পুরুষ	WB/38/257/186457 ফটো উপলব্ধ	296 নাম : ধনঞ্জয় দাস পিতার নাম: অজিত কুমার দাস বাড়ির নং : n0061 বয়স : 53 লিঙ্গ : পুরুষ	WB/38/257/186385 ফটো উপলব্ধ	297 নাম : মামনি দাস স্বামীর নাম: গনেশ দাস বাড়ির নং : n0044 বয়স : 41 লিঙ্গ : মহিলা	KJY3166501 ফটো উপলব্ধ
298 নাম : প্রীতম দাস পিতার নাম: নির্মল দাস বাড়ির নং : n0108 বয়স : 39 লিঙ্গ : পুরুষ	IEP1441807 ফটো উপলব্ধ	299 নাম : গৌতম দাস পিতার নাম: নির্মল দাস বাড়ির নং : n0108 বয়স : 40 লিঙ্গ : পুরুষ	IEP1193333 ফটো উপলব্ধ	300 নাম : নির্মল দাস পিতার নাম: উপেন্দ্র দাস বাড়ির নং : n0108 বয়স : 65 লিঙ্গ : পুরুষ	KJY1277615 ফটো উপলব্ধ

301 নাম : রীনা দাস স্বামীর নাম: যষ্ঠী পদ দাস বাড়ির নং : n0105 বয়স : 41 লিঙ্গ : মহিলা	IEP1835420 ফটো উপলব্ধ	302 নাম : দীপঙ্কর দাস পিতার নাম: সন্দীপ কুমার দাস বাড়ির নং : n0104 বয়স : 30 লিঙ্গ : পুরুষ	IEP1697846 ফটো উপলব্ধ	303 নাম : সুপ্রিয়া দাস পিতার নাম: সন্দীপ কুমার দাস বাড়ির নং : n0104 বয়স : 35 লিঙ্গ : পুরুষ	IEP1193317 ফটো উপলব্ধ
304 নাম : সারথী দাস স্বামীর নাম: তরুণ কুমার দাস বাড়ির নং : n0104 বয়স : 37 লিঙ্গ : মহিলা	IEP1375252 ফটো উপলব্ধ	305 নাম : তরুণকুমার দাস পিতার নাম: দুর্গা দাস বাড়ির নং : n0104 বয়স : 50 লিঙ্গ : পুরুষ	KJY1277557 ফটো উপলব্ধ	306 নাম : অনিমা দাস স্বামীর নাম: নির্মল দাস বাড়ির নং : n0151 বয়স : 56 লিঙ্গ : মহিলা	KJY1277128 ফটো উপলব্ধ
307 নাম : সন্দীপ দাস পিতার নাম: ধীরেন দাস বাড়ির নং : n0151 বয়স : 37 লিঙ্গ : পুরুষ	IEP0631515 ফটো উপলব্ধ	308 নাম : গৌরী দাস স্বামীর নাম: ধীরেন দাস বাড়ির নং : n0151 বয়স : 59 লিঙ্গ : মহিলা	WB/38/257/186139 ফটো উপলব্ধ	309 নাম : ধীরেন দাস পিতার নাম: বিমল দাস বাড়ির নং : n0151 বয়স : 63 লিঙ্গ : পুরুষ	IEP2511988 ফটো উপলব্ধ
310 নাম : সানী দাস মায়ের নাম: কবিতা দাস বাড়ির নং : n0150 বয়স : 32 লিঙ্গ : পুরুষ	IEP1835149 ফটো উপলব্ধ	311 নাম : সবিতা দাস স্বামীর নাম: বিদ্যুৎ দাস বাড়ির নং : n0150 বয়স : 50 লিঙ্গ : মহিলা	WB/38/257/186785 ফটো উপলব্ধ	312 নাম : বনশিকা দাস পিতার নাম: বিদ্যুৎ দাস বাড়ির নং : সাউথ রানীতলা বয়স : 20 লিঙ্গ : মহিলা	IEP2732246 ফটো উপলব্ধ
313 নাম : সোমনাথ দাস পিতার নাম: অশোক দাস বাড়ির নং : n0121 বয়স : 30 লিঙ্গ : পুরুষ	IEP1835016 ফটো উপলব্ধ	314 নাম : মিলন দাস পিতার নাম: নির্মল দাস বাড়ির নং : n0108 বয়স : 33 লিঙ্গ : পুরুষ	IEP1441799 ফটো উপলব্ধ	315 নাম : বিশাল দাস পিতার নাম: নেপাল দাস বাড়ির নং : n0156 বয়স : 31 লিঙ্গ : পুরুষ	IEP1697879 ফটো উপলব্ধ
316 নাম : বিষ্ণু দাস পিতার নাম: নেপাল দাস বাড়ির নং : n0156 বয়স : 34 লিঙ্গ : পুরুষ	IEP1375302 ফটো উপলব্ধ	317 নাম : অনিতা দাস স্বামীর নাম: নেপাল দাস বাড়ির নং : n0156 বয়স : 51 লিঙ্গ : মহিলা	WB/38/257/186116 ফটো উপলব্ধ	318 নাম : নেপাল দাস পিতার নাম: অমৃত দাস বাড়ির নং : n0156 বয়স : 53 লিঙ্গ : পুরুষ	WB/38/257/186117 ফটো উপলব্ধ
319 নাম : কলপনা দাস স্বামীর নাম: শ্যামল দাস বাড়ির নং : n0156 বয়স : 55 লিঙ্গ : মহিলা	IEP1070663 ফটো উপলব্ধ	320 নাম : বিশ্বনাথ দাস পিতার নাম: তারাপদ দাস বাড়ির নং : n0151 বয়স : 54 লিঙ্গ : পুরুষ	WB/38/257/186052 ফটো উপলব্ধ	321 নাম : শুভঙ্কর দাস পিতার নাম: দেবশীষ দাস বাড়ির নং : n0221 বয়স : 30 লিঙ্গ : পুরুষ	IEP1885854 ফটো উপলব্ধ
322 নাম : রীতা দাস স্বামীর নাম: দেবশীষ দাস বাড়ির নং : n0220 বয়স : 66 লিঙ্গ : মহিলা	IEP1090349 ফটো উপলব্ধ	323 নাম : সোমা দাস পিতার নাম: দেবশীষ দাস বাড়ির নং : n0219 বয়স : 36 লিঙ্গ : মহিলা	IEP1090331 ফটো উপলব্ধ	Q 324 নাম : শোভা দাস স্বামীর নাম: নবীন দাস বাড়ির নং : বয়স : 44 লিঙ্গ : মহিলা	IEP1441591 ফটো উপলব্ধ
325 নাম : নবীন দাস পিতার নাম: গোবিন্দ দাস বাড়ির নং : n0157 বয়স : 51 লিঙ্গ : পুরুষ	WB/38/257/186163 ফটো উপলব্ধ	326 নাম : গনেশ চন্দ্র দাস পিতার নাম: শ্যামল চন্দ্র দাস বাড়ির নং : n0156 বয়স : 45 লিঙ্গ : পুরুষ	IEP1469642 ফটো উপলব্ধ	327 নাম : অরুণ কুমার বর্মণ পিতার নাম: শিব কুমার বর্মণ বাড়ির নং : n0056 বয়স : 44 লিঙ্গ : পুরুষ	KJY1893148 ফটো উপলব্ধ
328 নাম : জীটনাথ দে পিতার নাম: দেবেন্দ্র নাথ দে বাড়ির নং : n0056 বয়স : 31 লিঙ্গ : পুরুষ	IEP1570092 ফটো উপলব্ধ	329 নাম : মানবীকা বর্মণ স্বামীর নাম: অচিন্ত্য বর্মণ বাড়ির নং : n0056 বয়স : 45 লিঙ্গ : মহিলা	KJY2612042 ফটো উপলব্ধ	330 নাম : শৈলেন বর্মণ পিতার নাম: ললিত বর্মণ বাড়ির নং : n0056 বয়স : 52 লিঙ্গ : পুরুষ	WB/38/257/186427 ফটো উপলব্ধ

331 নাম : যষ্ঠী দে স্বামীর নাম: প্রভাকর দে বাড়ির নং : n0049 বয়স : 81 লিঙ্গ : মহিলা	WB/38/257/186593 ফটো উপলব্ধ	332 নাম : পরমেশ্বরী দে স্বামীর নাম: বিশ্বনাথ দে বাড়ির নং : n0049 বয়স : 40 লিঙ্গ : মহিলা	IEP1193184 ফটো উপলব্ধ	333 নাম : মহিত কুমার দে পিতার নাম: গোবর্ধন দে বাড়ির নং : n0063 বয়স : 50 লিঙ্গ : পুরুষ	KJY1343888 ফটো উপলব্ধ
334 নাম : কল্যাণী বর্মণ স্বামীর নাম: অরুণ কুমার বর্মণ বাড়ির নং : নং56 বয়স : 38 লিঙ্গ : মহিলা	IEP2322204 ফটো উপলব্ধ	335 নাম : গোবর্ধন দে পিতার নাম: ভোলানাথ দে বাড়ির নং : এন0063 বয়স : 69 লিঙ্গ : পুরুষ	IEP2767978 ফটো উপলব্ধ	336 নাম : রুস্পা দে স্বামীর নাম: সুনিল দে বাড়ির নং : n0077 বয়স : 38 লিঙ্গ : মহিলা	IEP1193234 ফটো উপলব্ধ
337 নাম : চায়না দে স্বামীর নাম: কেদারনাথ দে বাড়ির নং : n0077 বয়স : 44 লিঙ্গ : মহিলা	KJY3017522 ফটো উপলব্ধ	338 নাম : সুনীল দে পিতার নাম: শম্ভুনাথ দে বাড়ির নং : n0077 বয়স : 43 লিঙ্গ : পুরুষ	KJY1343938 ফটো উপলব্ধ	339 নাম : কেদার নাথ দে পিতার নাম: গোবর্ধন দে বাড়ির নং : n0077 বয়স : 50 লিঙ্গ : পুরুষ	WB/38/257/186271 ফটো উপলব্ধ
340 নাম : ভূদুবালা দে স্বামীর নাম: শম্ভু দে বাড়ির নং : n0077 বয়স : 76 লিঙ্গ : মহিলা	WB/38/257/186659 ফটো উপলব্ধ	341 নাম : শোভা দে স্বামীর নাম: অসিত কুমার দে বাড়ির নং : n0063 বয়স : 35 লিঙ্গ : মহিলা	IEP1835222 ফটো উপলব্ধ	342 নাম : অসিত কুমার দে পিতার নাম: গোবর্ধন দে বাড়ির নং : n0063 বয়স : 47 লিঙ্গ : পুরুষ	KJY1347970 ফটো উপলব্ধ
343 নাম : অচিন্ত্য বর্মণ পিতার নাম: ললিত বর্মণ বাড়ির নং : n0056 বয়স : 55 লিঙ্গ : পুরুষ	WB/38/257/186414 ফটো উপলব্ধ	344 নাম : দেবেন্দ্রনাথ দে পিতার নাম: শম্ভু দে বাড়ির নং : n0056 বয়স : 59 লিঙ্গ : পুরুষ	WB/38/257/186091 ফটো উপলব্ধ	345 নাম : কম্পনা তেওয়ারী স্বামীর নাম: শ্রীমন্ত তেওয়ারী বাড়ির নং : n0056 বয়স : 47 লিঙ্গ : মহিলা	KJY2612059 ফটো উপলব্ধ
346 নাম : রুমা দে স্বামীর নাম: বিবেক চন্দ্র দে বাড়ির নং : এন0063 বয়স : 47 লিঙ্গ : মহিলা	KJY2611796 ফটো উপলব্ধ	347 নাম : মমতা দে স্বামীর নাম: বাউল চন্দ্র দে বাড়ির নং : n0077 বয়স : 39 লিঙ্গ : মহিলা	IEP1441674 ফটো উপলব্ধ	348 নাম : বিবেক চন্দ্র দে পিতার নাম: গোবর্ধন দে বাড়ির নং : এন0063 বয়স : 52 লিঙ্গ : পুরুষ	IEP2464402 ফটো উপলব্ধ
349 নাম : প্রিয়ঙ্কা দে পিতার নাম: বিবেক চন্দ্র দে বাড়ির নং : এন0063 বয়স : 24 লিঙ্গ : মহিলা	IEP2489953 ফটো উপলব্ধ	350 নাম : সুভংকর দে পিতার নাম: কেদারনাথ দে বাড়ির নং : নং77 বয়স : 24 লিঙ্গ : পুরুষ	IEP2326304 ফটো উপলব্ধ	351 নাম : রিয়া কুমারী দে স্বামীর নাম: জীটনাথ দে বাড়ির নং : বয়স : 21 লিঙ্গ : মহিলা	IEP2611481 ফটো উপলব্ধ
352 নাম : বাউল চন্দ্র দে পিতার নাম: শম্ভুনাথ দে বাড়ির নং : n0077 বয়স : 46 লিঙ্গ : পুরুষ	KJY1343946 ফটো উপলব্ধ	353 নাম : বিশ্বনাথ দে পিতার নাম: প্রভাকর দে বাড়ির নং : n0049 বয়স : 50 লিঙ্গ : পুরুষ	WB/38/257/186078 ফটো উপলব্ধ	354 নাম : সুপর্ণা বর্মণ স্বামীর নাম: শৈলেন বর্মণ বাড়ির নং : n0056 বয়স : 38 লিঙ্গ : মহিলা	IEP1974781 ফটো উপলব্ধ
355 নাম : চন্দনা দে স্বামীর নাম: দেবেন্দ্রনাথ দে বাড়ির নং : n0056 বয়স : 52 লিঙ্গ : মহিলা	IEP1974443 ফটো উপলব্ধ	356 নাম : রনজিত দে পিতার নাম: দেবেন্দ্রনাথ দে বাড়ির নং : n0272 বয়স : 27 লিঙ্গ : পুরুষ	IEP2138477 ফটো উপলব্ধ	357 নাম : সীমা দেবী স্বামীর নাম: সন্দীপ মাহাতো বাড়ির নং : এন00 বয়স : 31 লিঙ্গ : মহিলা	IEP2531531 ফটো উপলব্ধ
358 নাম : প্রিয়ঙ্কা দেবী স্বামীর নাম: রাম শারদাঙ্গ শাহ বাড়ির নং : ন-পা-185 বয়স : 31 লিঙ্গ : মহিলা	IEP2531804 ফটো উপলব্ধ	359 নাম : লাডলি মহতো স্বামীর নাম: গৌতম মহতো বাড়ির নং : N0033 বয়স : 27 লিঙ্গ : মহিলা	IEP2351856 ফটো উপলব্ধ	360 নাম : সঞ্জয়াতী মহতো স্বামীর নাম: পঙ্ক মহতো বাড়ির নং : নং33 বয়স : 26 লিঙ্গ : মহিলা	IEP2322303 ফটো উপলব্ধ

361 নাম : রুপা দেবী স্বামীর নাম: বেজ নাথ লালা বাড়ির নং : এন00 বয়স : 51 লিঙ্গ : মহিলা	IEP2531614 ফটো উপলব্ধ	362 নাম : বিকাশ মৌদী পিতার নাম: রাজকুমার মৌদী বাড়ির নং : এন/এ বয়স : 36 লিঙ্গ : পুরুষ	IEP1193226 ফটো উপলব্ধ	363 নাম : বাস্টি মৌদী পিতার নাম: রাজকুমার মৌদী বাড়ির নং : n0074 বয়স : 31 লিঙ্গ : পুরুষ	IEP1697937 ফটো উপলব্ধ
364 নাম : কেদার মৌদী পিতার নাম: নীমা মৌদী বাড়ির নং : n0074 বয়স : 56 লিঙ্গ : পুরুষ	WB/38/257/186617 ফটো উপলব্ধ	365 নাম : গুনজরী দেবী স্বামীর নাম: রামেশ্বর মৌদী বাড়ির নং : n0074 বয়স : 76 লিঙ্গ : মহিলা	WB/38/257/186402 ফটো উপলব্ধ	366 নাম : রাজ কুমার মৌদী পিতার নাম: রামেশ্বর মৌদী বাড়ির নং : n0074 বয়স : 59 লিঙ্গ : পুরুষ	KJY0282970 ফটো উপলব্ধ
367 নাম : মুন্সী দেবী স্বামীর নাম: রাজ কুমার মৌদী বাড়ির নং : n0074 বয়স : 54 লিঙ্গ : মহিলা	WB/38/257/186403 ফটো উপলব্ধ	368 নাম : সুলেখা দেবী স্বামীর নাম: বিকাশ মৌদী বাড়ির নং : এন00পি-165 বয়স : 23 লিঙ্গ : মহিলা	IEP2687192 ফটো উপলব্ধ	369 নাম : ছবি দেবী স্বামীর নাম: কিশোর সিং বাড়ির নং : n0069 বয়স : 77 লিঙ্গ : মহিলা	IEP2253516 ফটো উপলব্ধ
370 নাম : ইন্দ্রানী চট্টরাজ স্বামীর নাম: বাপ্পা চট্টরাজ বাড়ির নং : 258 বয়স : 33 লিঙ্গ : মহিলা	IEP1441617 ফটো উপলব্ধ	371 নাম : সঞ্জীব মাহাতো পিতার নাম: ত্রিলোকি মাহাতো বাড়ির নং : n0033 বয়স : 28 লিঙ্গ : পুরুষ	IEP1974856 ফটো উপলব্ধ	372 নাম : জয়মা দেবী স্বামীর নাম: ত্রিলোকী মাহাতো বাড়ির নং : n0033 বয়স : 61 লিঙ্গ : মহিলা	IEP2264869 ফটো উপলব্ধ
373 নাম : মালা মাহাত স্বামীর নাম: দীপক মাহাত বাড়ির নং : n0033 বয়স : 51 লিঙ্গ : মহিলা	WB/38/257/186361 ফটো উপলব্ধ	374 নাম : দীপক মাহাতো পিতার নাম: জানকী মাহাতো বাড়ির নং : n0033 বয়স : 50 লিঙ্গ : পুরুষ	IEP1441872 ফটো উপলব্ধ	375 নাম : পাণ্ডু মাহাতো পিতার নাম: দীপক মাহাতো বাড়ির নং : n0033 বয়স : 29 লিঙ্গ : পুরুষ	IEP1835354 ফটো উপলব্ধ
376 নাম : রাজীব মাহাতো পিতার নাম: ত্রিলোকী মাহাতো বাড়ির নং : n0033 বয়স : 40 লিঙ্গ : পুরুষ	IEP1570175 ফটো উপলব্ধ	377 নাম : জ্যোতি দেবী স্বামীর নাম: সঞ্জীব মাহাতো বাড়ির নং : এন00/পী-165 বয়স : 25 লিঙ্গ : মহিলা	IEP2619674 ফটো উপলব্ধ	378 নাম : পুষ্পা দেবী স্বামীর নাম: রাজীব মাহাতো বাড়ির নং : n0033 বয়স : 33 লিঙ্গ : মহিলা	IEP1697713 ফটো উপলব্ধ
379 নাম : চন্দন মহতো পিতার নাম: দীপক মহতো বাড়ির নং : নং33 বয়স : 24 লিঙ্গ : পুরুষ	IEP2322311 ফটো উপলব্ধ	380 নাম : পার্বতী দেবী স্বামীর নাম: মহেন্দ্র দেব বাড়ির নং : n0233 বয়স : 53 লিঙ্গ : মহিলা	IEP2308526 ফটো উপলব্ধ	381 নাম : রীনা দেবী স্বামীর নাম: অজিত দেবী বাড়ির নং : n0200 বয়স : 47 লিঙ্গ : মহিলা	KJY3241965 ফটো উপলব্ধ
382 নাম : বিকাশ ধীবর পিতার নাম: দিলীপ ধীবর বাড়ির নং : n0089 বয়স : 38 লিঙ্গ : পুরুষ	IEP1697820 ফটো উপলব্ধ	383 নাম : সুকুমার ধীবর পিতার নাম: দিলীপ ধীবর বাড়ির নং : n0089 বয়স : 40 লিঙ্গ : পুরুষ	IEP1193259 ফটো উপলব্ধ	384 নাম : শুভদ্রা ধীবর স্বামীর নাম: গোবর্ধন ধীবর বাড়ির নং : n0089 বয়স : 56 লিঙ্গ : মহিলা	IEP1697697 ফটো উপলব্ধ
385 নাম : মানষী ধীবর স্বামীর নাম: বিকাশ ধীবর বাড়ির নং : এন00-পী-165 বয়স : 35 লিঙ্গ : মহিলা	IEP2553055 ফটো উপলব্ধ	386 নাম : অর্ঘ্য নাথ পিতার নাম: মিলন নাথ বাড়ির নং : n0055 বয়স : 31 লিঙ্গ : পুরুষ	IEP1570019 ফটো উপলব্ধ	387 নাম : অন্নপূর্ণা নাথ স্বামীর নাম: মিলন নাথ বাড়ির নং : n0055 বয়স : 51 লিঙ্গ : মহিলা	WB/38/257/186215 ফটো উপলব্ধ
388 নাম : মিলন কুমার নাথ পিতার নাম: মনিন্দ্র কুমার নাথ বাড়ির নং : n0055 বয়স : 58 লিঙ্গ : পুরুষ	IEP1697911 ফটো উপলব্ধ	389 নাম : পুর্নিমা নাগ স্বামীর নাম: বরুণ নাগ বাড়ির নং : n0232 বয়স : 56 লিঙ্গ : মহিলা	WB/38/257/120326 ফটো উপলব্ধ	390 নাম : বরুণ নাগ পিতার নাম: কামাক্ষ্যা নাগ বাড়ির নং : n0055 বয়স : 59 লিঙ্গ : পুরুষ	KJY3016516 ফটো উপলব্ধ

391 নাম : সুপর্ণা সরকার স্বামীর নাম : রঞ্জন সরকার বাড়ির নং : এন.এস সরানী বয়স : 23 লিঙ্গ : মহিলা	NSX3311750 ফটো উপলব্ধ	392 নাম : অর্নাব নাথ পিতার নাম : মিলন নাথ বাড়ির নং : ন-পী-165 বয়স : 22 লিঙ্গ : পুরুষ	IEP2531812 ফটো উপলব্ধ	393 নাম : পূজা কুমারী মাহাতো স্বামীর নাম : বিক্রম মাহাতো বাড়ির নং : এন0321 বয়স : 29 লিঙ্গ : মহিলা	IEP2486793 ফটো উপলব্ধ
394 নাম : রাজীব প্রসাদ পিতার নাম : সুরজনন্দন প্রসাদ বাড়ির নং : n0140 বয়স : 46 লিঙ্গ : পুরুষ	WB/38/257/186590 ফটো উপলব্ধ	395 নাম : কামিনি প্রসাদ স্বামীর নাম : শিতল প্রসাদ বাড়ির নং : n0166 বয়স : 76 লিঙ্গ : মহিলা	WB/38/257/219414 ফটো উপলব্ধ	396 নাম : বিক্রম মাহাতো পিতার নাম : বিহারী মাহাতো বাড়ির নং : n0153 বয়স : 39 লিঙ্গ : পুরুষ	KJY2837391 ফটো উপলব্ধ
397 নাম : শিতল প্রসাদ পিতার নাম : কালি প্রসাদ বাড়ির নং : n0153 বয়স : 80 লিঙ্গ : পুরুষ	WB/38/257/219413 ফটো উপলব্ধ	398 নাম : রাকেশ প্রসাদ পিতার নাম : শীতল প্রসাদ বাড়ির নং : n0152 বয়স : 37 লিঙ্গ : পুরুষ	KJY3241825 ফটো উপলব্ধ	399 নাম : নিকীতা প্রসাদ স্বামীর নাম : অরুণ কুমার সিনহা বাড়ির নং : n0140 বয়স : 50 লিঙ্গ : মহিলা	WB/38/257/186509 ফটো উপলব্ধ
400 নাম : নীতু প্রসাদ পিতার নাম : সুরজনন্দন প্রসাদ বাড়ির নং : n0140 বয়স : 42 লিঙ্গ : মহিলা	KJY2612000 ফটো উপলব্ধ	401 নাম : ইলা প্রসাদ স্বামীর নাম : সুরজনন্দন প্রসাদ বাড়ির নং : n0140 বয়স : 71 লিঙ্গ : মহিলা	WB/38/257/186510 ফটো উপলব্ধ	402 নাম : কাজল কিরন প্রসাদ পিতার নাম : শিতল প্রসাদ বাড়ির নং : n0153 বয়স : 40 লিঙ্গ : মহিলা	KJY3017639 ফটো উপলব্ধ
403 নাম : সুনীতা পাণ্ডে স্বামীর নাম : রমেশ চন্দ্র পাণ্ডে বাড়ির নং : n0228 বয়স : 43 লিঙ্গ : মহিলা	IEP1697762 ফটো উপলব্ধ	404 নাম : সবিতা পাণ্ডে স্বামীর নাম : সুমেশ পাণ্ডে বাড়ির নং : n0087 বয়স : 34 লিঙ্গ : মহিলা	IEP1119031 ফটো উপলব্ধ	405 নাম : সুমেশ পাণ্ডে পিতার নাম : যুধিষ্ঠীর পাণ্ডে বাড়ির নং : n0087 বয়স : 49 লিঙ্গ : পুরুষ	KJY0952044 ফটো উপলব্ধ
406 নাম : মৌসুমী পাণ্ডে স্বামীর নাম : দীনেশ পাণ্ডে বাড়ির নং : n0087 বয়স : 47 লিঙ্গ : মহিলা	KJY2613560 ফটো উপলব্ধ	407 নাম : দীনেশ পাণ্ডে পিতার নাম : যুধিষ্ঠীর পাণ্ডে বাড়ির নং : n0087 বয়স : 58 লিঙ্গ : পুরুষ	WB/38/257/189878 ফটো উপলব্ধ	408 নাম : অহল্যা পাণ্ডে স্বামীর নাম : যুধিষ্ঠীর পাণ্ডে বাড়ির নং : n0087 বয়স : 74 লিঙ্গ : মহিলা	WB/38/257/189473 ফটো উপলব্ধ
409 নাম : মিতু পাল স্বামীর নাম : প্রশান্ত পাল বাড়ির নং : n0182 বয়স : 39 লিঙ্গ : মহিলা	IEP1697796 ফটো উপলব্ধ	410 নাম : প্রশান্ত পাল পিতার নাম : সুধীর পাল বাড়ির নং : n0182 বয়স : 50 লিঙ্গ : পুরুষ	IEP1322445 ফটো উপলব্ধ	Q 411 নাম : অসিত বরন পাল পিতার নাম : সুধীর কুমার পাল বাড়ির নং : বয়স : 63 লিঙ্গ : পুরুষ	IEP1322189 ফটো উপলব্ধ
412 নাম : গীতা পাল স্বামীর নাম : অসিত বরন পাল বাড়ির নং : n0178 বয়স : 57 লিঙ্গ : মহিলা	IEP2253391 ফটো উপলব্ধ	413 নাম : মীনা মাহাতো স্বামীর নাম : রামচন্দ্র মাহাতো বাড়ির নং : n0002 বয়স : 46 লিঙ্গ : মহিলা	KJY1893726 ফটো উপলব্ধ	414 নাম : রামচন্দ্র মাহাতো পিতার নাম : ভরত মাহাতো বাড়ির নং : n0002 বয়স : 56 লিঙ্গ : পুরুষ	IEP2292852 ফটো উপলব্ধ
415 নাম : বিন্দুদেবী মাহাত স্বামীর নাম : দেওচাঁদ মাহাত বাড়ির নং : n0002 বয়স : 53 লিঙ্গ : মহিলা	KJY1893718 ফটো উপলব্ধ	416 নাম : দেওচাঁদ মাহাত পিতার নাম : ভরত মাহাত বাড়ির নং : n0002 বয়স : 59 লিঙ্গ : পুরুষ	KJY1893700 ফটো উপলব্ধ	417 নাম : সমাঞ্জি বানার্জী স্বামীর নাম : সুমিত বানার্জী বাড়ির নং : n0002 বয়স : 36 লিঙ্গ : মহিলা	IEP2079465 ফটো উপলব্ধ
418 নাম : পৌলমী পাল পিতার নাম : অসিত বরন পাল বাড়ির নং : n0178 বয়স : 28 লিঙ্গ : মহিলা	IEP1974518 ফটো উপলব্ধ	419 নাম : দীপক কুমার মাহাতো পিতার নাম : দেও চাঁদ মাহাতো বাড়ির নং : n0002 বয়স : 33 লিঙ্গ : পুরুষ	IEP1441856 ফটো উপলব্ধ	Q 420 নাম : শ্যামল পাল পিতার নাম : সুধীর পাল বাড়ির নং : নং 182 বয়স : 57 লিঙ্গ : পুরুষ	UBV2262847 ফটো উপলব্ধ

বিধানসভা নির্বাচনক্ষেত্রের নং, নাম : 282-কুলটি
ভাগ নং, নাম : 1-রানীতলা দক্ষিণ

421	IEP1835008	422	IEP2079424	423	IEP2079440
নাম : দিপালী মাহাতো পিতার নাম: ডিও চাঁদ মহতো বাড়ির নং : n0002 বয়স : 29 লিঙ্গ : মহিলা	ফটো উপলব্ধ	নাম : চন্দনা ব্যানার্জী স্বামীর নাম: রঞ্জিত ব্যানার্জী বাড়ির নং : n0002 বয়স : 66 লিঙ্গ : মহিলা	ফটো উপলব্ধ	নাম : সুমিত ব্যানার্জী পিতার নাম: রঞ্জিত ব্যানার্জী বাড়ির নং : n0002 বয়স : 43 লিঙ্গ : পুরুষ	ফটো উপলব্ধ
Q 424	IEP2530624	425	IEP2322410	426	IEP2322295
নাম : গোবিন্দ বদ্যকর পিতার নাম: কাঞ্চন বদ্যকর বাড়ির নং : এন00 বয়স : 23 লিঙ্গ : পুরুষ	ফটো উপলব্ধ	নাম : আসলাম খান পিতার নাম: শাহজাদা খান বাড়ির নং : নং58 বয়স : 45 লিঙ্গ : পুরুষ	ফটো উপলব্ধ	নাম : ধনেশ্বর মহতো পিতার নাম: বৈদ্যনাথ মহতো বাড়ির নং : নং57 বয়স : 28 লিঙ্গ : পুরুষ	ফটো উপলব্ধ
427	IEP1974674	428	KJY0278663	429	WB/38/257/186633
নাম : মিলন মুখার্জী পিতার নাম: নীলাঞ্জন মুখার্জী বাড়ির নং : n0057 বয়স : 30 লিঙ্গ : পুরুষ	ফটো উপলব্ধ	নাম : সুধীর ক্ষেত্রপাল পিতার নাম: কালো ক্ষেত্রপাল বাড়ির নং : নং57 বয়স : 54 লিঙ্গ : পুরুষ	ফটো উপলব্ধ	নাম : বিশ্বনাথ ব্যানার্জী পিতার নাম: রবীন্দ্র ব্যানার্জী বাড়ির নং : n0058 বয়স : 73 লিঙ্গ : পুরুষ	ফটো উপলব্ধ
430	WB/38/257/186201	431	KJY2613586	432	KJY2613578
নাম : মাধবী দাস স্বামীর নাম: অজিত কুমার দাস বাড়ির নং : n0058 বয়স : 76 লিঙ্গ : মহিলা	ফটো উপলব্ধ	নাম : সম্রাট ব্যানার্জী পিতার নাম: বিশ্বনাথ ব্যানার্জী বাড়ির নং : n0058 বয়স : 41 লিঙ্গ : পুরুষ	ফটো উপলব্ধ	নাম : সৌরভ ব্যানার্জী পিতার নাম: বিশ্বনাথ ব্যানার্জী বাড়ির নং : n0058 বয়স : 39 লিঙ্গ : পুরুষ	ফটো উপলব্ধ
433	IEP1498682	434	IEP2666535	435	IEP1697788
নাম : জয়া ব্যানার্জী পিতার নাম: ক্ষীরোদ ব্যানার্জী বাড়ির নং : n0057 বয়স : 52 লিঙ্গ : মহিলা	ফটো উপলব্ধ	নাম : বিজয় ব্যানার্জী পিতার নাম: ক্ষীরোদ ব্যানার্জী বাড়ির নং : n0057 বয়স : 46 লিঙ্গ : পুরুষ	ফটো উপলব্ধ	নাম : যোগমায়া লিঙ্গ স্বামীর নাম: অশোক সিংহ বাড়ির নং : n0057 বয়স : 61 লিঙ্গ : মহিলা	ফটো উপলব্ধ
436	IEP1441641	437	IEP2687226	438	WB/38/257/186121
নাম : রুমা ব্যানার্জী স্বামীর নাম: বিজয় ব্যানার্জী বাড়ির নং : n0057 বয়স : 42 লিঙ্গ : মহিলা	ফটো উপলব্ধ	নাম : সোহিনি ক্ষেত্রপাল পিতার নাম: সুধীর ক্ষেত্রপাল বাড়ির নং : এন00পি-165 বয়স : 20 লিঙ্গ : মহিলা	ফটো উপলব্ধ	নাম : পুলক ব্যানার্জী পিতার নাম: সঞ্জিত ব্যানার্জী বাড়ির নং : n0122 বয়স : 52 লিঙ্গ : পুরুষ	ফটো উপলব্ধ
439	WB/38/257/186034	440	IEP1570225	441	JNK2122653
নাম : দিপালী ব্যানার্জী স্বামীর নাম: সঞ্জিত ব্যানার্জী বাড়ির নং : n0122 বয়স : 76 লিঙ্গ : মহিলা	ফটো উপলব্ধ	নাম : গাগী ব্যানার্জী স্বামীর নাম: অলোক ব্যানার্জী বাড়ির নং : n0122 বয়স : 39 লিঙ্গ : মহিলা	ফটো উপলব্ধ	নাম : অনিলপ্রসাদ রাম পিতার নাম: রামানন্দ রাম বাড়ির নং : এন এস সরানী রোড বয়স : 37 লিঙ্গ : পুরুষ	ফটো উপলব্ধ
442	ZQP2281962	443	KJY2613636	444	WB/38/257/186619
নাম : বর্ষা প্রসাদ রাম স্বামীর নাম: অনিল প্রসাদ রাম বাড়ির নং : এন এস সরানী রোড বয়স : 35 লিঙ্গ : মহিলা	ফটো উপলব্ধ	নাম : গুড়িয়া বর্মন স্বামীর নাম: কৃষ্ণ কুমার বর্মন বাড়ির নং : n0124 বয়স : 39 লিঙ্গ : মহিলা	ফটো উপলব্ধ	নাম : জগন্নাথকুমার বর্মন পিতার নাম: ভগবানদাস বর্মন বাড়ির নং : n0127 বয়স : 68 লিঙ্গ : পুরুষ	ফটো উপলব্ধ
445	WB/38/257/186334	446	KJY3016631	447	WB/38/257/186333
নাম : উমাদেবী বর্মন স্বামীর নাম: জগন্নাথকুমার বর্মন বাড়ির নং : n0127 বয়স : 65 লিঙ্গ : মহিলা	ফটো উপলব্ধ	নাম : সুনীলকুমার বর্মন পিতার নাম: ভগবানদাস বর্মন বাড়ির নং : n0127 বয়স : 58 লিঙ্গ : পুরুষ	ফটো উপলব্ধ	নাম : গীতাদেবী বর্মন স্বামীর নাম: সুভাষকুমার বর্মন বাড়ির নং : n0127 বয়স : 62 লিঙ্গ : মহিলা	ফটো উপলব্ধ
448	KJY3166543	449	IEP1070630	450	KJY3165305
নাম : গনেশ কুমার বর্মন পিতার নাম: সুভাষ কুমার বর্মন বাড়ির নং : n0127 বয়স : 39 লিঙ্গ : পুরুষ	ফটো উপলব্ধ	নাম : অমিত কুমার বর্মন পিতার নাম: শিব কুমার বর্মন বাড়ির নং : n0127 বয়স : 39 লিঙ্গ : পুরুষ	ফটো উপলব্ধ	নাম : প্রতাপ কুমার বর্মন পিতার নাম: সুনীল কুমার বর্মন বাড়ির নং : n0127 বয়স : 37 লিঙ্গ : পুরুষ	ফটো উপলব্ধ

451 নাম : পবন কুমার বর্মণ পিতার নাম: সুনীল কুমার বর্মণ বাড়ির নং : n0127 বয়স : 31 লিঙ্গ : পুরুষ	IEP1570068 ফটো উপলব্ধ	452 নাম : মায়াদেবী বর্মণ স্বামীর নাম: সুনীলকুমার বর্মণ বাড়ির নং : n0127 বয়স : 55 লিঙ্গ : মহিলা	KJY3016649 ফটো উপলব্ধ	453 নাম : সুরজ বর্মণ পিতার নাম: বসন্ত কুমার বর্মণ বাড়ির নং : n0127 বয়স : 45 লিঙ্গ : পুরুষ	IEP1441880 ফটো উপলব্ধ
454 নাম : শ্যাম বর্মণ পিতার নাম: বসন্ত বর্মণ বাড়ির নং : n0127 বয়স : 44 লিঙ্গ : পুরুষ	IEP1322213 ফটো উপলব্ধ	455 নাম : তনু বর্মণ স্বামীর নাম: রাজেশ কুমার বর্মণ বাড়ির নং : n0127 বয়স : 42 লিঙ্গ : মহিলা	KJY3166535 ফটো উপলব্ধ	456 নাম : নীলম বর্মণ স্বামীর নাম: সুরজ বর্মণ বাড়ির নং : n0127 বয়স : 39 লিঙ্গ : মহিলা	IEP1441708 ফটো উপলব্ধ
457 নাম : রুবী বর্মণ স্বামীর নাম: শ্যাম বর্মণ বাড়ির নং : n0127 বয়স : 39 লিঙ্গ : মহিলা	IEP1441740 ফটো উপলব্ধ	458 নাম : রাজেশ কুমার বর্মণ পিতার নাম: সুনীল কুমার বর্মণ বাড়ির নং : n0127 বয়স : 43 লিঙ্গ : পুরুষ	KJY3166576 ফটো উপলব্ধ	459 নাম : কুন্তীদেবী বর্মণ স্বামীর নাম: বসন্ত বর্মণ বাড়ির নং : n0127 বয়স : 71 লিঙ্গ : মহিলা	WB/38/257/186335 ফটো উপলব্ধ
460 নাম : কৃষ্ণা কুমার বর্মণ পিতার নাম: জগন্নাথ কুমার বর্মণ বাড়ির নং : n0127 বয়স : 42 লিঙ্গ : পুরুষ	KJY2613644 ফটো উপলব্ধ	461 নাম : প্রকাশ কুমার বর্মণ পিতার নাম: সুনীল কুমার বর্মণ বাড়ির নং : n0127 বয়স : 35 লিঙ্গ : পুরুষ	IEP1322205 ফটো উপলব্ধ	462 নাম : প্রদীপ কুমার বর্মণ পিতার নাম: সুনীল কুমার বর্মণ বাড়ির নং : n0127 বয়স : 33 লিঙ্গ : পুরুষ	IEP1570076 ফটো উপলব্ধ
463 নাম : বিকাশ মাহাতো মায়ের নাম: কবিতা মাহাতো বাড়ির নং : n0127 বয়স : 32 লিঙ্গ : পুরুষ	IEP1612894 ফটো উপলব্ধ	464 নাম : অনিতা বর্মণ পিতার নাম: স্বামী শিব কুমার বর্মণ বাড়ির নং : এন0127 বয়স : 30 লিঙ্গ : মহিলা	IEP2490019 ফটো উপলব্ধ	465 নাম : সাগর বর্মণ পিতার নাম: কৃষ্ণা বর্মণ বাড়ির নং : এন0127 বয়স : 23 লিঙ্গ : পুরুষ	IEP2490449 ফটো উপলব্ধ
466 নাম : শুভম বর্মণ পিতার নাম: সুরজ বর্মণ বাড়ির নং : এন00/পী-165 বয়স : 22 লিঙ্গ : পুরুষ	IEP2620078 ফটো উপলব্ধ	467 নাম : আশা শ্রী বর্মণ স্বামীর নাম: অশোক বর্মণ বাড়ির নং : n0127 বয়স : 42 লিঙ্গ : মহিলা	KJY1893205 ফটো উপলব্ধ	468 নাম : অশোক কুমার বর্মণ পিতার নাম: শিবকুমার বর্মণ বাড়ির নং : n0127 বয়স : 44 লিঙ্গ : পুরুষ	KJY1893189 ফটো উপলব্ধ
469 নাম : মীনা বর্মণ স্বামীর নাম: স্বামী শিব কুমার বর্মণ বাড়ির নং : এন0321 বয়স : 65 লিঙ্গ : মহিলা	IEP2490068 ফটো উপলব্ধ	470 নাম : স্নেহা বর্মণ পিতার নাম: কৃষ্ণা বর্মণ বাড়ির নং : এন0127 বয়স : 23 লিঙ্গ : মহিলা	IEP2622603 ফটো উপলব্ধ	471 নাম : বাসু বাড়রী পিতার নাম: কৃষ্ণ বাড়রী বাড়ির নং : n0126 বয়স : 49 লিঙ্গ : পুরুষ	KJY2837151 ফটো উপলব্ধ
472 নাম : তনয় বিশ্বাস স্বামীর নাম: অতীন্দ্র বিশ্বাস বাড়ির নং : নং125 বয়স : 27 লিঙ্গ : মহিলা	IEP2322386 ফটো উপলব্ধ	473 নাম : সন্ধ্যা বিশ্বাস স্বামীর নাম: অনাময় কুমার বিশ্বাস বাড়ির নং : n0125 বয়স : 60 লিঙ্গ : মহিলা	KJY0280289 ফটো উপলব্ধ	474 নাম : শর্মিলা বিশ্বাস স্বামীর নাম: শিবকুমার বিশ্বাস বাড়ির নং : n0125 বয়স : 51 লিঙ্গ : মহিলা	KJY0283895 ফটো উপলব্ধ
475 নাম : অত্র বিশ্বাস পিতার নাম: সমীর কুমার বিশ্বাস বাড়ির নং : n0039 বয়স : 37 লিঙ্গ : পুরুষ	KJY3242021 ফটো উপলব্ধ	476 নাম : মৈত্রী বিশ্বাস স্বামীর নাম: সমীর কুমার বিশ্বাস বাড়ির নং : 0040 বয়স : 63 লিঙ্গ : মহিলা	WB/38/257/186603 ফটো উপলব্ধ	477 নাম : সুদীপ বিশ্বাস পিতার নাম: সমীর কুমার বিশ্বাস বাড়ির নং : n0038 বয়স : 43 লিঙ্গ : পুরুষ	KJY2837136 ফটো উপলব্ধ
478 নাম : সায়ন্তী বিশ্বাস পিতার নাম: সঞ্জীব বিশ্বাস বাড়ির নং : n0125 বয়স : 34 লিঙ্গ : মহিলা	IEP1193390 ফটো উপলব্ধ	479 নাম : পবিত্র বিশ্বাস পিতার নাম: প্রকৃতি বিশ্বাস বাড়ির নং : n0125 বয়স : 63 লিঙ্গ : পুরুষ	WB/38/257/186607 ফটো উপলব্ধ	480 নাম : অতীন্দ্র বিশ্বাস পিতার নাম: অনাময় কুমার বিশ্বাস বাড়ির নং : n0125 বয়স : 38 লিঙ্গ : পুরুষ	KJY3241841 ফটো উপলব্ধ

481 নাম : সৌমিত্র বিশ্বাস পিতার নাম: কৃষ্ণধন বিশ্বাস বাড়ির নং : n0038 বয়স : 64 লিঙ্গ : পুরুষ	WB/38/257/186605	ফটো উপলব্ধ	482 নাম : সমীর কুমার বিশ্বাস পিতার নাম: কৃষ্ণধন বিশ্বাস বাড়ির নং : n0038 বয়স : 77 লিঙ্গ : পুরুষ	IEP2043750	ফটো উপলব্ধ	483 নাম : শান্ত বৈডকর পিতার নাম: মিহির বৈডকর বাড়ির নং : নং125 বয়স : 37 লিঙ্গ : পুরুষ	IEP2322105	ফটো উপলব্ধ
484 নাম : সীমা বিশ্বাস স্বামীর নাম: সৌমিত্র বিশ্বাস বাড়ির নং : n0038 বয়স : 55 লিঙ্গ : মহিলা	IEP2464568	ফটো উপলব্ধ	485 নাম : প্রতিমা দত্ত বিশ্বাস স্বামীর নাম: সঞ্জীব কুমার বিশ্বাস বাড়ির নং : n0125 বয়স : 64 লিঙ্গ : মহিলা	KJY0280305	ফটো উপলব্ধ	486 নাম : সঞ্জীব কুমার বিশ্বাস পিতার নাম: প্রকৃতি বিশ্বাস বাড়ির নং : n0125 বয়স : 67 লিঙ্গ : পুরুষ	IEP2253425	ফটো উপলব্ধ
487 নাম : অনাময় কুমার বিশ্বাস পিতার নাম: প্রকৃতি বিশ্বাস বাড়ির নং : n0125 বয়স : 73 লিঙ্গ : পুরুষ	IEP2308518	ফটো উপলব্ধ	488 নাম : প্রমিলা বৈডকর স্বামীর নাম: শান্ত বৈডকর বাড়ির নং : নেতাজি সরানী বয়স : 34 লিঙ্গ : মহিলা	IEP2717700	ফটো উপলব্ধ	489 নাম : জুলেখা বেগম স্বামীর নাম: সামসুল বাড়ির নং : নং81 বয়স : 63 লিঙ্গ : মহিলা	IEP2322113	ফটো উপলব্ধ
490 নাম : বানো বেগম স্বামীর নাম: আবদুল রসীদ খান বাড়ির নং : n0133 বয়স : 46 লিঙ্গ : মহিলা	IEP2253482	ফটো উপলব্ধ	491 নাম : আরমান খান পিতার নাম: আব্দুল রসিদ খান বাড়ির নং : n0133 বয়স : 29 লিঙ্গ : পুরুষ	IEP2032282	ফটো উপলব্ধ	492 নাম : নাজ নীন খাতুন স্বামীর নাম: ইবরান খান বাড়ির নং : এন00/পী-165 বয়স : 33 লিঙ্গ : মহিলা	IEP2620011	ফটো উপলব্ধ
493 নাম : ইমরান খান পিতার নাম: আবদুল রসিদ খান বাড়ির নং : n0133 বয়স : 35 লিঙ্গ : পুরুষ	IEP1193440	ফটো উপলব্ধ	494 নাম : ইবরান খান পিতার নাম: আবদুল রসীদ খান বাড়ির নং : n0133 বয়স : 33 লিঙ্গ : পুরুষ	IEP1697994	ফটো উপলব্ধ	495 নাম : হেমন্ত দাস বৈরাগী পিতার নাম: মৃত্যুঞ্জয় বৈরাগী বাড়ির নং : n0168 বয়স : 60 লিঙ্গ : পুরুষ	WB/38/257/204721	ফটো উপলব্ধ
496 নাম : চঞ্চল দাস বৈরাগ্য পিতার নাম: হেমন্ত দাস বৈরাগ্য বাড়ির নং : n0168 বয়স : 38 লিঙ্গ : পুরুষ	IEP1322163	ফটো উপলব্ধ	497 নাম : মিরাদাস বৈরাগী স্বামীর নাম: শ্রীমন্তদাস বৈরাগী বাড়ির নং : n0169 বয়স : 44 লিঙ্গ : মহিলা	KJY2613529	ফটো উপলব্ধ	498 নাম : সুজতা গাস বৈরাগী স্বামীর নাম: হেমন্ত দাস বৈরাগী বাড়ির নং : n0171 বয়স : 52 লিঙ্গ : মহিলা	KJY2613537	ফটো উপলব্ধ
499 নাম : পূর্ণিমা ভূই স্বামীর নাম: নিত্যানন্দ ভূই বাড়ির নং : n0112 বয়স : 75 লিঙ্গ : মহিলা	WB/38/257/186571	ফটো উপলব্ধ	500 নাম : স্মিতা ভূই স্বামীর নাম: ধীরাজ ভূই বাড়ির নং : n0112 বয়স : 57 লিঙ্গ : মহিলা	WB/38/257/186447	ফটো উপলব্ধ	501 নাম : সুভেন্দু ভূই পিতার নাম: ধীরাজ ভূই বাড়ির নং : n0112 বয়স : 38 লিঙ্গ : পুরুষ	KJY3166600	ফটো উপলব্ধ
502 নাম : সান্তনু ভূই পিতার নাম: বিনয় ভূই বাড়ির নং : n0112 বয়স : 41 লিঙ্গ : পুরুষ	KJY2612166	ফটো উপলব্ধ	503 নাম : জয়শ্রী ভূই পিতার নাম: সন্দীপ কুমার ভূই বাড়ির নং : n0112 বয়স : 29 লিঙ্গ : মহিলা	IEP1834969	ফটো উপলব্ধ	504 নাম : কানাইলাল ভূই পিতার নাম: হেমন্ত দাস ভূই বাড়ির নং : n0112 বয়স : 73 লিঙ্গ : পুরুষ	WB/38/257/186672	ফটো উপলব্ধ
505 নাম : রেবা ভূই স্বামীর নাম: কানাই ভূই বাড়ির নং : n0112 বয়স : 68 লিঙ্গ : মহিলা	WB/38/257/186673	ফটো উপলব্ধ	506 নাম : মৃনাল কান্তি ভূই পিতার নাম: বিনয় ভূই বাড়ির নং : n0112 বয়স : 38 লিঙ্গ : পুরুষ	KJY3165321	ফটো উপলব্ধ	507 নাম : বিনয় কুমার ভূই পিতার নাম: সুর্যকান্ত ভূই বাড়ির নং : n0112 বয়স : 72 লিঙ্গ : পুরুষ	WB/38/257/186366	ফটো উপলব্ধ
508 নাম : সরোজ কুমার ভূই পিতার নাম: সুর্যকান্ত ভূই বাড়ির নং : n0112 বয়স : 63 লিঙ্গ : পুরুষ	WB/38/257/186425	ফটো উপলব্ধ	509 নাম : মিঠু ভূই স্বামীর নাম: সরোজ ভূই বাড়ির নং : n0112 বয়স : 57 লিঙ্গ : মহিলা	WB/38/257/186426	ফটো উপলব্ধ	510 নাম : রিত্তা ভূই স্বামীর নাম: সুরত ভূই বাড়ির নং : n0112 বয়স : 48 লিঙ্গ : মহিলা	KJY2612158	ফটো উপলব্ধ

বিধানসভা নির্বাচনক্ষেত্রের নং, নাম : 282-কুলটি
ভাগ নং, নাম : 1-রানীতলা দক্ষিণ

511 নাম : কেয়া ভূই পিতার নাম: সুরত ভূই বাড়ির নং : নং112 বয়স : 24 লিঙ্গ : মহিলা	IEP2322279 ফটো উপলব্ধ	512 নাম : মায়ী ভূই স্বামীর নাম: বিনয় ভূই বাড়ির নং : n0112 বয়স : 54 লিঙ্গ : মহিলা	WB/38/257/186367 ফটো উপলব্ধ	513 নাম : সুরত ভূই পিতার নাম: নিত্যানন্দ ভূই বাড়ির নং : n0112 বয়স : 56 লিঙ্গ : পুরুষ	IEP2664761 ফটো উপলব্ধ
514 নাম : অভিজিৎ মুখার্জী পিতার নাম: অজিত মুখার্জী বাড়ির নং : n0184 বয়স : 53 লিঙ্গ : পুরুষ	WB/38/257/093208 ফটো উপলব্ধ	515 নাম : গৌরী দেবী স্বামীর নাম: শ্যাম সুন্দর মোদী বাড়ির নং : n0109 বয়স : 40 লিঙ্গ : মহিলা	IEP1119056 ফটো উপলব্ধ	516 নাম : অমিত মুখার্জী পিতার নাম: আদিত্য মুখার্জী বাড়ির নং : n0109 বয়স : 40 লিঙ্গ : পুরুষ	KJY2612927 ফটো উপলব্ধ
517 নাম : শিবদাস মুখার্জী পিতার নাম: পটল মুখার্জী বাড়ির নং : n0109 বয়স : 78 লিঙ্গ : পুরুষ	WB/38/257/186719 ফটো উপলব্ধ	518 নাম : পূর্ণিমা মুখার্জী স্বামীর নাম: আদিত্য প্রকাশ মুখার্জী বাড়ির নং : n0109 বয়স : 66 লিঙ্গ : মহিলা	KJY0282848 ফটো উপলব্ধ	519 নাম : আদিত্য প্রকাশ মুখার্জী পিতার নাম: পটল চন্দ্র মুখার্জী বাড়ির নং : n0109 বয়স : 73 লিঙ্গ : পুরুষ	KJY0282830 ফটো উপলব্ধ
520 নাম : নিলাদ্রী মুখার্জী পিতার নাম: শিবদাস মুখার্জী বাড়ির নং : n0109 বয়স : 39 লিঙ্গ : পুরুষ	KJY2837441 ফটো উপলব্ধ	521 নাম : দিপালী মুখার্জী স্বামীর নাম: গৌরী শঙ্কর মুখার্জী বাড়ির নং : n0109 বয়স : 71 লিঙ্গ : মহিলা	KJY2612919 ফটো উপলব্ধ	522 নাম : গৌরী শঙ্কর মুখার্জী পিতার নাম: পটল চন্দ্র মুখার্জী বাড়ির নং : n0109 বয়স : 60 লিঙ্গ : পুরুষ	WB/38/257/186031 ফটো উপলব্ধ
523 নাম : মহুয়া মুখার্জী স্বামীর নাম: গৌরী শঙ্কর মুখার্জী বাড়ির নং : n0109 বয়স : 51 লিঙ্গ : মহিলা	KJY1893874 ফটো উপলব্ধ	524 নাম : বিদ্যা মুখার্জী পিতার নাম: গৌরী শঙ্কর মুখার্জী বাড়ির নং : n0109 বয়স : 47 লিঙ্গ : পুরুষ	KJY1893866 ফটো উপলব্ধ	525 নাম : শ্যাম সুন্দর মোদী পিতার নাম: রামেশ্বর মোদী বাড়ির নং : n0109 বয়স : 43 লিঙ্গ : পুরুষ	IEP0635144 ফটো উপলব্ধ
526 নাম : প্রবাল মুখার্জী পিতার নাম: শিবদাস মুখার্জী বাড়ির নং : n0109 বয়স : 46 লিঙ্গ : পুরুষ	KJY1278183 ফটো উপলব্ধ	527 নাম : সমান্তি মুখার্জী স্বামীর নাম: বিদ্যুত মুখার্জী বাড়ির নং : রানীতলা দক্ষিণ বয়স : 41 লিঙ্গ : মহিলা	IEP2643237 ফটো উপলব্ধ	528 নাম : শিবম প্রসাদ মোদী পিতার নাম: শ্যাম সুন্দর মোদী বাড়ির নং : 109 বয়স : 21 লিঙ্গ : পুরুষ	IEP2661429 ফটো উপলব্ধ
529 নাম : মীনাক্ষী মুখার্জী স্বামীর নাম: দেবদাস মুখার্জী বাড়ির নং : বয়স : 51 লিঙ্গ : মহিলা	IEP2509701 ফটো উপলব্ধ	530 নাম : দেবদাস মুখার্জী পিতার নাম: পটল চন্দ্র মুখার্জী বাড়ির নং : n0109 বয়স : 65 লিঙ্গ : পুরুষ	IEP2509529 ফটো উপলব্ধ	531 নাম : ঈশিতা মুখার্জী পিতার নাম: গৌরী শঙ্কর মুখার্জী বাড়ির নং : নং109 বয়স : 24 লিঙ্গ : মহিলা	IEP2326403 ফটো উপলব্ধ
532 নাম : অভিলাষ মুখার্জী পিতার নাম: দেবদাস মুখার্জী বাড়ির নং : n0109 বয়স : 30 লিঙ্গ : পুরুষ	IEP1760198 ফটো উপলব্ধ	533 নাম : নমিতা মুখার্জী স্বামীর নাম: সনৎ কুমার মুখার্জী বাড়ির নং : n0126 বয়স : 61 লিঙ্গ : মহিলা	WB/38/257/186108 ফটো উপলব্ধ	534 নাম : বংশী মুদী পিতার নাম: মোহন মুদী বাড়ির নং : n0236 বয়স : 78 লিঙ্গ : পুরুষ	WB/38/257/219442 ফটো উপলব্ধ
535 নাম : রুনা মন্ডল পিতার নাম: বিষ্ণুপদ মন্ডল বাড়ির নং : n0041 বয়স : 66 লিঙ্গ : পুরুষ	WB/38/257/186665 ফটো উপলব্ধ	536 নাম : সঙ্গীতা মন্ডল স্বামীর নাম: রুনা মন্ডল বাড়ির নং : n0041 বয়স : 61 লিঙ্গ : মহিলা	WB/38/257/186669 ফটো উপলব্ধ	537 নাম : জগৎ মন্ডল পিতার নাম: বিষ্ণুপদ মন্ডল বাড়ির নং : n0041 বয়স : 66 লিঙ্গ : পুরুষ	IEP2517480 ফটো উপলব্ধ
538 নাম : লীনা মন্ডল স্বামীর নাম: জগৎ মন্ডল বাড়ির নং : n0041 বয়স : 61 লিঙ্গ : মহিলা	IEP2517456 ফটো উপলব্ধ	539 নাম : জয়ন্ত মন্ডল পিতার নাম: বিষ্ণুপদ মন্ডল বাড়ির নং : n0041 বয়স : 61 লিঙ্গ : পুরুষ	WB/38/257/186372 ফটো উপলব্ধ	540 নাম : কল্যান মণ্ডল মায়ের নাম: দীপা মণ্ডল বাড়ির নং : n0041 বয়স : 33 লিঙ্গ : পুরুষ	IEP1570126 ফটো উপলব্ধ

বিধানসভা নির্বাচনক্ষেত্রের নং, নাম : 282-কুলটি
ভাগ নং, নাম : 1-রানীতলা দক্ষিণ

541	WB/38/257/186225	ফটো উপলব্ধ	542	WB/38/257/186670	ফটো উপলব্ধ	543	WB/38/257/186321	ফটো উপলব্ধ
নাম : পরেশ চন্দ্র মন্ডল পিতার নাম: যামিনী ভূষণ মন্ডল বাড়ির নং : n0118 বয়স : 79 লিঙ্গ : পুরুষ			নাম : মায়ামন্ডল স্বামীর নাম: পরেশ চন্দ্র মন্ডল বাড়ির নং : n0118 বয়স : 71 লিঙ্গ : মহিলা			নাম : চিত্রা মন্ডল স্বামীর নাম: গনেশ চন্দ্র মন্ডল বাড়ির নং : n0118 বয়স : 73 লিঙ্গ : মহিলা		
544	WB/38/257/186354	ফটো উপলব্ধ	545	WB/38/257/186671	ফটো উপলব্ধ	546	KJY1277805	ফটো উপলব্ধ
নাম : মৃদুল মন্ডল পিতার নাম: গনেশ চন্দ্র মন্ডল বাড়ির নং : n0118 বয়স : 47 লিঙ্গ : পুরুষ			নাম : সম্পূর্ণা মন্ডল স্বামীর নাম: ক্ষিরোদ শায়ী মন্ডল বাড়ির নং : n0118 বয়স : 62 লিঙ্গ : মহিলা			নাম : জীতেন কুমার মন্ডল পিতার নাম: গোবর্দন মন্ডল বাড়ির নং : n0043 বয়স : 70 লিঙ্গ : পুরুষ		
547	KJY1277417	ফটো উপলব্ধ	548	IEP1441831	ফটো উপলব্ধ	549	IEP1070713	ফটো উপলব্ধ
নাম : ইরা মন্ডল স্বামীর নাম: জীতেন কুমার মন্ডল বাড়ির নং : n0043 বয়স : 58 লিঙ্গ : মহিলা			নাম : প্রলয় মণ্ডল পিতার নাম: পরেশ চন্দ্র মণ্ডল বাড়ির নং : n0118 বয়স : 35 লিঙ্গ : পুরুষ			নাম : ইন্দ্রনীল মন্ডল পিতার নাম: ক্ষীরোদ শায়ী মন্ডল বাড়ির নং : n0118 বয়স : 36 লিঙ্গ : পুরুষ		
550	KJY1276898	ফটো উপলব্ধ	551	WB/38/257/186355	ফটো উপলব্ধ	552	WB/38/257/186444	ফটো উপলব্ধ
নাম : কাজল মণ্ডল স্বামীর নাম: পার্শ্বসারথী মণ্ডল বাড়ির নং : n0118 বয়স : 47 লিঙ্গ : মহিলা			নাম : গৌরাজ মন্ডল পিতার নাম: কার্তিক চন্দ্র মন্ডল বাড়ির নং : n0118 বয়স : 50 লিঙ্গ : পুরুষ			নাম : দীপা মন্ডল স্বামীর নাম: প্রবীর মন্ডল বাড়ির নং : n0041 বয়স : 64 লিঙ্গ : মহিলা		
553	KJY2837433	ফটো উপলব্ধ	554	KJY3017704	ফটো উপলব্ধ	555	IEP1476373	ফটো উপলব্ধ
নাম : প্রদীপ কুমার মন্ডল মায়ের নাম: দীপা মন্ডল বাড়ির নং : n0041 বয়স : 40 লিঙ্গ : পুরুষ			নাম : রঘু মোদী পিতার নাম: ভিখন মোদী বাড়ির নং : n0041 বয়স : 48 লিঙ্গ : পুরুষ			নাম : সৌমশ্রী সামাদ্দার পিতার নাম: সরোজ সামাদ্দার বাড়ির নং : নং41 বয়স : 33 লিঙ্গ : মহিলা		
556	IEP1372325	ফটো উপলব্ধ	557	KJY2837284	ফটো উপলব্ধ	558	KJY3017688	ফটো উপলব্ধ
নাম : স্বর্ণ মন্ডল স্বামীর নাম: স্বপ্নীল মন্ডল বাড়ির নং : n0281 বয়স : 34 লিঙ্গ : মহিলা			নাম : স্বপ্নীল মন্ডল পিতার নাম: ক্ষীরোদ শায়ী মন্ডল বাড়ির নং : n0118 বয়স : 38 লিঙ্গ : পুরুষ			নাম : মুন্সী মোদী স্বামীর নাম: রঘু মোদী বাড়ির নং : n0041 বয়স : 43 লিঙ্গ : মহিলা		
559	IEP2552651	ফটো উপলব্ধ	560	IEP1974849	ফটো উপলব্ধ	561	IEP2706430	ফটো উপলব্ধ
নাম : পদ্মা মন্ডল স্বামীর নাম: গৌরাজ মন্ডল বাড়ির নং : এন00-পী-165 বয়স : 36 লিঙ্গ : মহিলা			নাম : বিশ্বায়ন মন্ডল পিতার নাম: রনু মন্ডল বাড়ির নং : n0041 বয়স : 29 লিঙ্গ : পুরুষ			নাম : নিকিতা মোদি পিতার নাম: রঘু মোদি বাড়ির নং : এন0041 বয়স : 20 লিঙ্গ : মহিলা		
Q	562	IEP2532885	563	IEP2521037	ফটো উপলব্ধ	564	IEP2527885	ফটো উপলব্ধ
নাম : সঙ্কেত মহতো পিতার নাম: হরিশ চন্দ্র মহতো বাড়ির নং : ন-পী-165 বয়স : 24 লিঙ্গ : পুরুষ			নাম : প্রিয়ঙ্কা মহতো পিতার নাম: মোহন মহতো বাড়ির নং : 22 বয়স : 24 লিঙ্গ : পুরুষ			নাম : গুড়িয়া মহতো পিতার নাম: দ্বারিকা প্রসাদ বাড়ির নং : এন00 বয়স : 30 লিঙ্গ : মহিলা		
565	KJY1276591	ফটো উপলব্ধ	566	KJY3241924	ফটো উপলব্ধ	567	WB/38/257/186574	ফটো উপলব্ধ
নাম : উদয়ভানু মাম্বা পিতার নাম: গোপালচন্দ্র মাম্বা বাড়ির নং : n0106 বয়স : 46 লিঙ্গ : পুরুষ			নাম : সোমা মাম্বা স্বামীর নাম: উদয় ভানু মাম্বা বাড়ির নং : n0196 বয়স : 46 লিঙ্গ : মহিলা			নাম : মহঃ সমীম পিতার নাম: আব্দুল রজ্জাক বাড়ির নং : n0106 বয়স : 52 লিঙ্গ : পুরুষ		
568	WB/38/257/186182	ফটো উপলব্ধ	569	WB/38/257/186181	ফটো উপলব্ধ	570	IEP1835099	ফটো উপলব্ধ
নাম : উর্মিলা মাম্বা স্বামীর নাম: গোপাল মাম্বা বাড়ির নং : n0106 বয়স : 79 লিঙ্গ : মহিলা			নাম : গোপাল মাম্বা পিতার নাম: নকুলচন্দ্র মাম্বা বাড়ির নং : n0106 বয়স : 84 লিঙ্গ : পুরুষ			নাম : প্রশান্ত মাম্বা পিতার নাম: গোপাল মাম্বা বাড়ির নং : n0106 বয়স : 50 লিঙ্গ : পুরুষ		

571 নাম : সুরেয়া বানু স্বামীর নাম : মুইয়্যুদ শামিম বাড়ির নং : n0106 বয়স : 38 লিঙ্গ : মহিলা	IEP1974815 ফটো উপলব্ধ	572 নাম : সজদা খাতুন স্বামীর নাম : মোহাম্মদ শামিম বাড়ির নং : এন001165 বয়স : 42 লিঙ্গ : মহিলা	IEP2620037 ফটো উপলব্ধ	573 নাম : সিদ্ধার্থ মাহাতো পিতার নাম : প্রদীপ মাহাতো বাড়ির নং : এন0026 বয়স : 22 লিঙ্গ : পুরুষ	IEP2617272 ফটো উপলব্ধ
574 নাম : আস্থা মাহাতো পিতার নাম : গণেশ মাহাতো বাড়ির নং : বয়স : 21 লিঙ্গ : মহিলা	IEP2611291 ফটো উপলব্ধ	575 নাম : তুষার মাহাতো পিতার নাম : জিতেন্দ্র মাহাতো বাড়ির নং : এন0017 বয়স : 22 লিঙ্গ : পুরুষ	IEP2661353 ফটো উপলব্ধ	576 নাম : অংশু মাহাতো পিতার নাম : রাজকুমার মাহাতো বাড়ির নং : এন0013 বয়স : 20 লিঙ্গ : মহিলা	IEP2660850 ফটো উপলব্ধ
577 নাম : বিকাশ মাহাতো পিতার নাম : লক্ষন মাহাতো বাড়ির নং : n0050 বয়স : 45 লিঙ্গ : পুরুষ	KJY1276633 ফটো উপলব্ধ	578 নাম : বিবেক মাহাতো পিতার নাম : লক্ষন মাহাতো বাড়ির নং : n0050 বয়স : 44 লিঙ্গ : পুরুষ	KJY1347988 ফটো উপলব্ধ	579 নাম : নিশা মাহাতো স্বামীর নাম : বিবেক মাহাতো বাড়ির নং : n0050 বয়স : 33 লিঙ্গ : মহিলা	IEP1441633 ফটো উপলব্ধ
580 নাম : সুনিতা মাহাতো স্বামীর নাম : দেবদাস মাহাতো বাড়ির নং : n0050 বয়স : 37 লিঙ্গ : মহিলা	KJY2837268 ফটো উপলব্ধ	581 নাম : মুনিয়া মাহাত স্বামীর নাম : রাজেন্দ্র মাহাত বাড়ির নং : n0016 বয়স : 60 লিঙ্গ : মহিলা	IEP2659340 ফটো উপলব্ধ	582 নাম : নন্দলাল মাহাত পিতার নাম : গনপতি মাহাত বাড়ির নং : n0010 বয়স : 61 লিঙ্গ : পুরুষ	IEP2659357 ফটো উপলব্ধ
583 নাম : রাহুল মাহাতো পিতার নাম : কিশোর মাহাতো বাড়ির নং : n0023 বয়স : 29 লিঙ্গ : পুরুষ	IEP1974831 ফটো উপলব্ধ	584 নাম : সুনীতা মাহাত স্বামীর নাম : নন্দলাল মাহাত বাড়ির নং : n0010 বয়স : 50 লিঙ্গ : মহিলা	KJY3016987 ফটো উপলব্ধ	585 নাম : গৌরী মাহাতো স্বামীর নাম : অরুণ মাহাতো বাড়ির নং : n0028 বয়স : 49 লিঙ্গ : মহিলা	IEP2668218 ফটো উপলব্ধ
586 নাম : সুমিত্রা মাহাত স্বামীর নাম : চিত্তরঞ্জন মাহাত বাড়ির নং : n0021 বয়স : 63 লিঙ্গ : মহিলা	WB/38/257/186266 ফটো উপলব্ধ	587 নাম : হরিশ চন্দ্র মাহাত পিতার নাম : ভূষণ মাহাত বাড়ির নং : n0021 বয়স : 59 লিঙ্গ : পুরুষ	WB/38/257/186263 ফটো উপলব্ধ	588 নাম : নিসা মাহাতো স্বামীর নাম : হরিশ মাহাতো বাড়ির নং : n0021 বয়স : 61 লিঙ্গ : মহিলা	WB/38/257/186344 ফটো উপলব্ধ
589 নাম : রনজিৎ মাহাতো পিতার নাম : চিত্তরঞ্জন মাহাতো বাড়ির নং : n0021 বয়স : 50 লিঙ্গ : পুরুষ	KJY3017621 ফটো উপলব্ধ	590 নাম : বিকাশ মাহাতো পিতার নাম : চিত্তরঞ্জন মাহাতো বাড়ির নং : n0021 বয়স : 44 লিঙ্গ : পুরুষ	IEP1570043 ফটো উপলব্ধ	591 নাম : অঞ্জনা মাহাতো স্বামীর নাম : রনজিৎ মাহাতো বাড়ির নং : n0021 বয়স : 37 লিঙ্গ : মহিলা	IEP1697598 ফটো উপলব্ধ
592 নাম : দেবদাস মাহাতো পিতার নাম : গোবর্ধন মাহাতো বাড়ির নং : n0022 বয়স : 40 লিঙ্গ : পুরুষ	KJY2612562 ফটো উপলব্ধ	593 নাম : সাবিত্রী মাহাত অন্যান্য : গোবর্ধন মাহাত বাড়ির নং : n0022 বয়স : 67 লিঙ্গ : মহিলা	WB/38/257/186388 ফটো উপলব্ধ	594 নাম : সাবিত্রা মাহাতো স্বামীর নাম : বিশ্বনাথ মাহাতো বাড়ির নং : n0022 বয়স : 43 লিঙ্গ : মহিলা	KJY3017001 ফটো উপলব্ধ
595 নাম : কিশোর মাহাত পিতার নাম : গৌরীশংকর মাহাত বাড়ির নং : n0032 বয়স : 50 লিঙ্গ : পুরুষ	WB/38/257/186003 ফটো উপলব্ধ	596 নাম : কৈলাসী মাহাত স্বামীর নাম : মোহন মাহাত বাড়ির নং : n0032 বয়স : 66 লিঙ্গ : মহিলা	WB/38/257/186274 ফটো উপলব্ধ	597 নাম : আশা দেবী মাহাতো স্বামীর নাম : অশোক মাহাতো বাড়ির নং : n0032 বয়স : 47 লিঙ্গ : মহিলা	KJY2612604 ফটো উপলব্ধ
598 নাম : রামভবন মাহাতো পিতার নাম : গৌরীশঙ্কর মাহাতো বাড়ির নং : n0032 বয়স : 46 লিঙ্গ : পুরুষ	KJY2612612 ফটো উপলব্ধ	599 নাম : মালতী মাহাতো স্বামীর নাম : রামভবন মাহাতো বাড়ির নং : n0032 বয়স : 34 লিঙ্গ : মহিলা	IEP1470921 ফটো উপলব্ধ	600 নাম : কৃষ্ণা মাহাতো পিতার নাম : গৌরীশঙ্কর মাহাতো বাড়ির নং : n0032 বয়স : 42 লিঙ্গ : মহিলা	KJY2612620 ফটো উপলব্ধ

601 নাম : সঞ্জয় মাহাতো পিতার নাম: গৌরীশঙ্কর মাহাতো বাড়ির নং : n0032 বয়স : 41 লিঙ্গ : পুরুষ	KJY2612638 ফটো উপলব্ধ	602 নাম : চন্দন মাহাতো পিতার নাম: মোহন মাহাতো বাড়ির নং : n0032 বয়স : 42 লিঙ্গ : পুরুষ	IEP0634790 ফটো উপলব্ধ	603 নাম : রোহিত মাহাতো পিতার নাম: মোহন মাহাতো বাড়ির নং : n0032 বয়স : 41 লিঙ্গ : পুরুষ	KJY3166527 ফটো উপলব্ধ
604 নাম : রজত মাহাতো পিতার নাম: মোহন মাহাতো বাড়ির নং : n0032 বয়স : 37 লিঙ্গ : পুরুষ	IEP0634824 ফটো উপলব্ধ	605 নাম : প্রভাত মাহাতো পিতার নাম: মোহন মাহাতো বাড়ির নং : n0032 বয়স : 36 লিঙ্গ : পুরুষ	IEP1193101 ফটো উপলব্ধ	606 নাম : সুমিত কুমার মাহাতো পিতার নাম: নরেশ মাহাতো বাড়ির নং : এন00পি-165 বয়স : 28 লিঙ্গ : পুরুষ	IEP1974682 ফটো উপলব্ধ
607 নাম : মাধুর মাহাত পিতার নাম: লাটু মাহাত বাড়ির নং : n0025 বয়স : 81 লিঙ্গ : পুরুষ	WB/38/257/186001 ফটো উপলব্ধ	608 নাম : সুনীতা দেবী মাহাতো স্বামীর নাম: বিশেশ্বর মাহাতো বাড়ির নং : n0006 বয়স : 43 লিঙ্গ : মহিলা	KJY1348044 ফটো উপলব্ধ	609 নাম : রাজু মাহাতো পিতার নাম: মাধুর মাহাতো বাড়ির নং : n0025 বয়স : 45 লিঙ্গ : পুরুষ	KJY2612794 ফটো উপলব্ধ
610 নাম : পিঙ্কি মাহাতো স্বামীর নাম: রাজু মাহাতো বাড়ির নং : n0025 বয়স : 42 লিঙ্গ : মহিলা	IEP0634717 ফটো উপলব্ধ	611 নাম : সোনাল মাহাতো পিতার নাম: রাজু মাহাতো বাড়ির নং : কুলটা রানি তাল বয়স : 20 লিঙ্গ : মহিলা	IEP2713931 ফটো উপলব্ধ	612 নাম : প্রিয়াংশী মাহাতো পিতার নাম: রণজীত মাহাতো বাড়ির নং : এন00-পী-165 বয়স : 22 লিঙ্গ : পুরুষ	IEP2553014 ফটো উপলব্ধ
613 নাম : ইন্দুদেবী মাহাত স্বামীর নাম: অশোক মাহাত বাড়ির নং : n0023 বয়স : 50 লিঙ্গ : মহিলা	WB/38/257/186453 ফটো উপলব্ধ	614 নাম : বিশাল মাহাতো পিতার নাম: অশোক মাহাতো বাড়ির নং : n0023 বয়স : 29 লিঙ্গ : পুরুষ	IEP1834928 ফটো উপলব্ধ	615 নাম : মীরা মাহাত স্বামীর নাম: রবিবন্দর মাহাত বাড়ির নং : n0024 বয়স : 53 লিঙ্গ : মহিলা	WB/38/257/186436 ফটো উপলব্ধ
616 নাম : রবিন্দ্র মাহাত পিতার নাম: বাবুলাল মাহাত বাড়ির নং : n0024 বয়স : 59 লিঙ্গ : পুরুষ	IEP2782449 ফটো উপলব্ধ	617 নাম : কিশোর মাহাত পিতার নাম: বিষ্ণু মাহাতো বাড়ির নং : n0023 বয়স : 59 লিঙ্গ : পুরুষ	IEP2308591 ফটো উপলব্ধ	618 নাম : অশোক মাহাত পিতার নাম: বিষ্ণু মাহাত বাড়ির নং : n0023 বয়স : 53 লিঙ্গ : পুরুষ	IEP2767952 ফটো উপলব্ধ
619 নাম : সুনীতা মাহাতো স্বামীর নাম: অরুণ মাহাতো বাড়ির নং : n0020 বয়স : 41 লিঙ্গ : মহিলা	IEP1570258 ফটো উপলব্ধ	620 নাম : কিরন দেবী স্বামীর নাম: বরুণ মাহাতো বাড়ির নং : n0020 বয়স : 37 লিঙ্গ : মহিলা	IEP1570266 ফটো উপলব্ধ	621 নাম : যমুনা মাহাত স্বামীর নাম: কিশোর মাহাত বাড়ির নং : n0023 বয়স : 53 লিঙ্গ : মহিলা	WB/38/257/186700 ফটো উপলব্ধ
622 নাম : প্রতিভা মাহাতো পিতার নাম: পরেশ মাহাতো বাড়ির নং : N0026 বয়স : 24 লিঙ্গ : মহিলা	IEP2352029 ফটো উপলব্ধ	623 নাম : সন্ধ্যা মাহাতো স্বামীর নাম: কিশোর মাহাতো বাড়ির নং : n0010 বয়স : 33 লিঙ্গ : মহিলা	IEP2322220 ফটো উপলব্ধ	624 নাম : অভিজিৎ মাহাতো পিতার নাম: রাজ কুমার মাহাতো বাড়ির নং : এন0013 বয়স : 26 লিঙ্গ : পুরুষ	IEP2487700 ফটো উপলব্ধ
625 নাম : তনিয়া বর্মন পিতার নাম: অচিন্ত বর্মন বাড়ির নং : এন0011 বয়স : 23 লিঙ্গ : মহিলা	IEP2465912 ফটো উপলব্ধ	626 নাম : সীতারাম মাহাত পিতার নাম: পুরন মাহাত বাড়ির নং : n0012 বয়স : 51 লিঙ্গ : পুরুষ	IEP2464584 ফটো উপলব্ধ	627 নাম : পরেশ মাহাত পিতার নাম: দেও মাহাত বাড়ির নং : n0015 বয়স : 61 লিঙ্গ : পুরুষ	IEP2464428 ফটো উপলব্ধ
628 নাম : লক্ষী মাহাতো পিতার নাম: শুকর মাহাত বাড়ির নং : n0047 বয়স : 55 লিঙ্গ : পুরুষ	IEP2464543 ফটো উপলব্ধ	629 নাম : অর্চনা মাহাতো স্বামীর নাম: পরেশ মাহাতো বাড়ির নং : n0015 বয়স : 44 লিঙ্গ : মহিলা	KJY1348291 ফটো উপলব্ধ	630 নাম : শশী মাহাতো স্বামীর নাম: জীতেন্দ্র মাহাতো বাড়ির নং : n0017 বয়স : 45 লিঙ্গ : মহিলা	KJY2612828 ফটো উপলব্ধ

631 নাম : অভিজিৎ মাহাতো পিতার নাম: পরেশ মাহাতো বাড়ির নং : n0048 বয়স : 28 লিঙ্গ : পুরুষ	IEP1974542 ফটো উপলব্ধ	632 নাম : নিধী মাহাতো স্বামীর নাম: স্বপন কুমার মাহাতো বাড়ির নং : n0003 বয়স : 34 লিঙ্গ : মহিলা	IEP1974492 ফটো উপলব্ধ	633 নাম : চন্দ্র শেখর মাহাতো পিতার নাম: চন্দন মাহাতো বাড়ির নং : n0009 বয়স : 32 লিঙ্গ : পুরুষ	IEP1441849 ফটো উপলব্ধ
634 নাম : মুকেশ মাহাতো পিতার নাম: চন্দ্র মোহন মাহাতো বাড়ির নং : বয়স : 29 লিঙ্গ : পুরুষ	IEP1835024 ফটো উপলব্ধ	635 নাম : চন্দ্র মোহন মাহাতো পিতার নাম: ভিখন মাহাত বাড়ির নং : বয়স : 57 লিঙ্গ : পুরুষ	IEP2738714 ফটো উপলব্ধ	636 নাম : নীতু কুমারী স্বামীর নাম: রাকেশ প্রসাদ বাড়ির নং : N0020 বয়স : 28 লিঙ্গ : মহিলা	IEP2351948 ফটো উপলব্ধ
637 নাম : বন্দনী মাহাত স্বামীর নাম: বৈজনাথ মাহাত বাড়ির নং : n0012 বয়স : 56 লিঙ্গ : মহিলা	IEP2308534 ফটো উপলব্ধ	638 নাম : পুনম মাহাতো স্বামীর নাম: নন্দলাল মাহাতো বাড়ির নং : বয়স : 31 লিঙ্গ : মহিলা	IEP2181543 ফটো উপলব্ধ	639 নাম : অবিনাশ মাহাতো মায়ের নাম: আশা দেবী মাহাতো বাড়ির নং : নং হাউস নম্বর বয়স : 26 লিঙ্গ : পুরুষ	IEP2216463 ফটো উপলব্ধ
640 নাম : রঞ্জিত মাহাত পিতার নাম: সুরজনারায়ন মাহাত বাড়ির নং : n0011 বয়স : 50 লিঙ্গ : পুরুষ	IEP2464576 ফটো উপলব্ধ	641 নাম : অনিতা মাহাতো স্বামীর নাম: গনেশ মাহাতো বাড়ির নং : n0048 বয়স : 41 লিঙ্গ : মহিলা	KJY2612596 ফটো উপলব্ধ	642 নাম : চন্দন মাহাত পিতার নাম: নারায়ন মাহাত বাড়ির নং : n0009 বয়স : 65 লিঙ্গ : পুরুষ	IEP2464519 ফটো উপলব্ধ
643 নাম : শীলা দেবী স্বামীর নাম: সীতারাম মাহাতো বাড়ির নং : n0012 বয়স : 40 লিঙ্গ : মহিলা	IEP2464592 ফটো উপলব্ধ	644 নাম : অনুরাধা মাহাতো পিতার নাম: বলরাম মাহাতো বাড়ির নং : এন0013 বয়স : 23 লিঙ্গ : মহিলা	IEP2486819 ফটো উপলব্ধ	645 নাম : মমতা মাহাতো পিতার নাম: গণেশ মাহাতো বাড়ির নং : বয়স : 21 লিঙ্গ : মহিলা	IEP2611424 ফটো উপলব্ধ
646 নাম : স্বাতি মাহাতো পিতার নাম: অশোক মাহাতো বাড়ির নং : এন0016 বয়স : 21 লিঙ্গ : মহিলা	IEP2611200 ফটো উপলব্ধ	647 নাম : মানসী দাস স্বামীর নাম: বিষ্ণু দাস বাড়ির নং : N0027 বয়স : 24 লিঙ্গ : মহিলা	IEP2352060 ফটো উপলব্ধ	648 নাম : অল্প মহতো স্বামীর নাম: রোহিত মহতো বাড়ির নং : নং32 বয়স : 33 লিঙ্গ : মহিলা	IEP2322345 ফটো উপলব্ধ
649 নাম : সুভোজীত ভূই পিতার নাম: সন্দীপ কুমার ভূই বাড়ির নং : এন0034 বয়স : 26 লিঙ্গ : পুরুষ	IEP2351872 ফটো উপলব্ধ	650 নাম : অঞ্জলি মাহাতো স্বামীর নাম: আশীষ মাহাতো বাড়ির নং : এন0016 বয়স : 23 লিঙ্গ : মহিলা	IEP2487429 ফটো উপলব্ধ	651 নাম : সুভাষ মাহাতো পিতার নাম: ননকু মাহাতো বাড়ির নং : n0006 বয়স : 42 লিঙ্গ : পুরুষ	KJY2612471 ফটো উপলব্ধ
652 নাম : পবন মহতো পিতার নাম: রবীন্দ্র মহতো বাড়ির নং : 24 বয়স : 28 লিঙ্গ : পুরুষ	IEP1974823 ফটো উপলব্ধ	653 নাম : অশোক মাহাত পিতার নাম: যদুনন্দন মাহাত বাড়ির নং : n0016 বয়স : 54 লিঙ্গ : পুরুষ	WB/38/257/186216 ফটো উপলব্ধ	654 নাম : সাবিত্রী মাহাত স্বামীর নাম: যদুনন্দন মাহাত বাড়ির নং : n0016 বয়স : 71 লিঙ্গ : মহিলা	WB/38/257/186152 ফটো উপলব্ধ
655 নাম : সংঘীতা কুমারী পিতার নাম: সুরেশ মাহাতো বাড়ির নং : n0015 বয়স : 33 লিঙ্গ : মহিলা	IEP1697655 ফটো উপলব্ধ	656 নাম : ববিতা মাহাতো স্বামীর নাম: অমিত মাহাতো বাড়ির নং : n0015 বয়স : 39 লিঙ্গ : মহিলা	IEP1070697 ফটো উপলব্ধ	657 নাম : অমিত মাহাত পিতার নাম: রামেশ্বর মাহাত বাড়ির নং : n0015 বয়স : 48 লিঙ্গ : পুরুষ	WB/38/257/186064 ফটো উপলব্ধ
658 নাম : রামেশ্বর মাহাত পিতার নাম: দেও মাহাত বাড়ির নং : n0015 বয়স : 66 লিঙ্গ : পুরুষ	WB/38/257/186067 ফটো উপলব্ধ	659 নাম : লক্ষী মাহাত স্বামীর নাম: সুরেশ মাহাত বাড়ির নং : n0015 বয়স : 57 লিঙ্গ : মহিলা	WB/38/257/186729 ফটো উপলব্ধ	660 নাম : সুরেশ মহতো পিতার নাম: দেও মাহাতো বাড়ির নং : n0015 বয়স : 72 লিঙ্গ : পুরুষ	IEP2715621 ফটো উপলব্ধ

661	IEP2694206	নাম : সৌরভ মাহাতো পিতার নাম: পরেশ মাহাতো বাড়ির নং : এন0015 বয়স : 20 লিঙ্গ : পুরুষ	ফটো উপলব্ধ	662	IEP2694222	নাম : পৌরব মাহাতো পিতার নাম: পরেশ মাহাতো বাড়ির নং : এন0015 বয়স : 20 লিঙ্গ : পুরুষ	ফটো উপলব্ধ	663	KJY1343961	নাম : স্বপন কুমার মাহাতো পিতার নাম: ভোলানাথ মাহাতো বাড়ির নং : n0003 বয়স : 36 লিঙ্গ : পুরুষ	ফটো উপলব্ধ
664	WB/38/257/186276	নাম : অনিতা মাহাত স্বামীর নাম: ভোলা মাহাত বাড়ির নং : n0003 বয়স : 66 লিঙ্গ : মহিলা	ফটো উপলব্ধ	665	WB/38/257/186087	নাম : টিকনী মাহাত স্বামীর নাম: নাগেশ্বর মাহাত বাড়ির নং : n0006 বয়স : 62 লিঙ্গ : মহিলা	ফটো উপলব্ধ	666	KJY0281238	নাম : নাগেশ্বর মাহাত পিতার নাম: বীরু মাহাত বাড়ির নং : n0006 বয়স : 66 লিঙ্গ : পুরুষ	ফটো উপলব্ধ
667	WB/38/257/186170	নাম : অরুণ মাহাত পিতার নাম: শিবশংকর মাহাত বাড়ির নং : n0020 বয়স : 49 লিঙ্গ : পুরুষ	ফটো উপলব্ধ	668	WB/38/257/186127	নাম : শিবশংকর মাহাত পিতার নাম: ভূষণ মাহাত বাড়ির নং : n0020 বয়স : 76 লিঙ্গ : পুরুষ	ফটো উপলব্ধ	669	KJY2612653	নাম : নন্দলাল মাহাতো পিতার নাম: ভিকন মাহাতো বাড়ির নং : n0034 বয়স : 42 লিঙ্গ : পুরুষ	ফটো উপলব্ধ
670	KJY2613495	নাম : শিখা মাহাতো স্বামীর নাম: জগেশ্বর মাহাতো বাড়ির নং : n0034 বয়স : 43 লিঙ্গ : মহিলা	ফটো উপলব্ধ	671	IEP1570373	নাম : বেবী মাহাতো স্বামীর নাম: উমা শঙ্কর মাহাতো বাড়ির নং : n0034 বয়স : 39 লিঙ্গ : মহিলা	ফটো উপলব্ধ	672	KJY2613503	নাম : উমা শঙ্কর মাহাতো পিতার নাম: ভিকন মাহাতো বাড়ির নং : n0034 বয়স : 45 লিঙ্গ : পুরুষ	ফটো উপলব্ধ
673	WB/38/257/186362	নাম : যোগেশ্বর মাহাত পিতার নাম: ভিকন মাহাত বাড়ির নং : n0034 বয়স : 49 লিঙ্গ : পুরুষ	ফটো উপলব্ধ	674	IEP2511954	নাম : পারানী মাহাতো স্বামীর নাম: ভিকন মাহাত বাড়ির নং : n0034 বয়স : 76 লিঙ্গ : মহিলা	ফটো উপলব্ধ	675	KJY2837276	নাম : বাবলু মাহাতো পিতার নাম: হরিহর মাহাতো বাড়ির নং : n0027 বয়স : 42 লিঙ্গ : পুরুষ	ফটো উপলব্ধ
676	IEP1570274	নাম : গীতা মাহাতো স্বামীর নাম: সুভাষ মাহাতো বাড়ির নং : n0026 বয়স : 33 লিঙ্গ : মহিলা	ফটো উপলব্ধ	677	WB/38/257/186041	নাম : সুকর মাহাত পিতার নাম: মতি মাহাত বাড়ির নং : n0005 বয়স : 74 লিঙ্গ : পুরুষ	ফটো উপলব্ধ	678	WB/38/257/186159	নাম : শান্তি মাহাত স্বামীর নাম: সুকর মাহাত বাড়ির নং : n0005 বয়স : 71 লিঙ্গ : মহিলা	ফটো উপলব্ধ
679	WB/38/257/186484	নাম : দিলীপ মাহাত পিতার নাম: মতি মাহাত বাড়ির নং : n0005 বয়স : 66 লিঙ্গ : পুরুষ	ফটো উপলব্ধ	680	WB/38/257/186160	নাম : কলাবতী মাহাত স্বামীর নাম: দিলীপ মাহাত বাড়ির নং : n0005 বয়স : 61 লিঙ্গ : মহিলা	ফটো উপলব্ধ	681	WB/38/257/186164	নাম : মোহিনী মাহাত স্বামীর নাম: বিষ্ণু মাহাত বাড়ির নং : n0005 বয়স : 71 লিঙ্গ : মহিলা	ফটো উপলব্ধ
682	WB/38/257/186009	নাম : উমাশংকর মাহাত পিতার নাম: নারায়ন মাহাত বাড়ির নং : n0009 বয়স : 66 লিঙ্গ : পুরুষ	ফটো উপলব্ধ	683	KJY1277144	নাম : সুশীলা মাহাতো স্বামীর নাম: অশোক মাহাতো বাড়ির নং : n0016 বয়স : 46 লিঙ্গ : মহিলা	ফটো উপলব্ধ	684	KJY3017068	নাম : বিশ্বনাথ মাহাতো পিতার নাম: সুরজ নারায়ন মাহাতো বাড়ির নং : n0016 বয়স : 45 লিঙ্গ : পুরুষ	ফটো উপলব্ধ
685	IEP1193069	নাম : আশীষ মাহাতো পিতার নাম: রাজেন্দ্র মাহাতো বাড়ির নং : n0016 বয়স : 37 লিঙ্গ : পুরুষ	ফটো উপলব্ধ	686	WB/38/257/186059	নাম : সবস্বতী মাহাত স্বামীর নাম: শিবপ্রসাদ মাহাত বাড়ির নং : n0017 বয়স : 69 লিঙ্গ : মহিলা	ফটো উপলব্ধ	687	WB/38/257/186342	নাম : জিতেন্দ্র মাহাত পিতার নাম: শিবপ্রসাদ মাহাত বাড়ির নং : n0017 বয়স : 55 লিঙ্গ : পুরুষ	ফটো উপলব্ধ
688	KJY1277318	নাম : বিনোদ মাহাতো পিতার নাম: শিবপ্রসাদ মাহাতো বাড়ির নং : n0017 বয়স : 44 লিঙ্গ : পুরুষ	ফটো উপলব্ধ	689	IEP1193077	নাম : সঞ্জীতা মাহাতো স্বামীর নাম: বিনোদ মাহাতো বাড়ির নং : n0017 বয়স : 35 লিঙ্গ : মহিলা	ফটো উপলব্ধ	690	WB/38/257/186383	নাম : লখন মাহাত পিতার নাম: গোপাল মাহাত বাড়ির নং : n0050 বয়স : 71 লিঙ্গ : পুরুষ	ফটো উপলব্ধ

বিধানসভা নির্বাচনক্ষেত্রের নং, নাম : 282-কুলটি
ভাগ নং, নাম : 1-রানীতলা দক্ষিণ

691 নাম : জশোদা মাহাত স্বামীর নাম: লক্ষন মাহাতো বাড়ির নং : n0050 বয়স : 66 লিঙ্গ : মহিলা	KJY0281808 ফটো উপলব্ধ	692 নাম : ফুলমতি মাহাতো স্বামীর নাম: লালধরী মাহাতো বাড়ির নং : n0047 বয়স : 60 লিঙ্গ : মহিলা	IEP1835388 ফটো উপলব্ধ	693 নাম : উর্মিলা মাহাত স্বামীর নাম: জয়নাথ মাহাত বাড়ির নং : n0047 বয়স : 61 লিঙ্গ : মহিলা	WB/38/257/186552 ফটো উপলব্ধ
694 নাম : প্রেমচাঁদ মাহাত পিতার নাম: শুকর মাহাত বাড়ির নং : n0047 বয়স : 58 লিঙ্গ : পুরুষ	WB/38/257/186010 ফটো উপলব্ধ	695 নাম : কান্তা মাহাত স্বামীর নাম: লক্ষীকান্ত মাহাত বাড়ির নং : n0047 বয়স : 52 লিঙ্গ : মহিলা	WB/38/257/186554 ফটো উপলব্ধ	696 নাম : হেমন্তী মাহাতো স্বামীর নাম: প্রেমচাঁদ মাহাতো বাড়ির নং : n0047 বয়স : 56 লিঙ্গ : মহিলা	IEP1193176 ফটো উপলব্ধ
697 নাম : বদ্রী মাহাত পিতার নাম: দেবি মাহাত বাড়ির নং : n0035 বয়স : 63 লিঙ্গ : পুরুষ	WB/38/257/186016 ফটো উপলব্ধ	698 নাম : দুলারী মাহাত স্বামীর নাম: বদরী মাহাত বাড়ির নং : n0035 বয়স : 58 লিঙ্গ : মহিলা	WB/38/257/186076 ফটো উপলব্ধ	699 নাম : মঞ্জু দেবী মাহাত স্বামীর নাম: চন্দন মাহাত বাড়ির নং : n0035 বয়স : 58 লিঙ্গ : মহিলা	WB/38/257/186569 ফটো উপলব্ধ
700 নাম : সুজিত মাহাতো পিতার নাম: বদ্রী মাহাতো বাড়ির নং : n0035 বয়স : 42 লিঙ্গ : পুরুষ	IEP1193135 ফটো উপলব্ধ	701 নাম : সন্দীপ মাহাতো পিতার নাম: বদ্রী মাহাতো বাড়ির নং : n0035 বয়স : 39 লিঙ্গ : পুরুষ	IEP1193143 ফটো উপলব্ধ	702 নাম : সোনি মাহাতো পিতার নাম: বদ্রী মাহাতো বাড়ির নং : n0035 বয়স : 38 লিঙ্গ : পুরুষ	IEP1193127 ফটো উপলব্ধ
703 নাম : রিঙ্কি মাহাতো স্বামীর নাম: সোনি মাহাতো বাড়ির নং : n0035 বয়স : 33 লিঙ্গ : মহিলা	IEP1570316 ফটো উপলব্ধ	704 নাম : গৌর মাহাত পিতার নাম: রজনী মাহাত বাড়ির নং : n0047 বয়স : 78 লিঙ্গ : পুরুষ	WB/38/257/186153 ফটো উপলব্ধ	705 নাম : লালধরী মাহাতো পিতার নাম: শুকর মাহাতো বাড়ির নং : n0047 বয়স : 58 লিঙ্গ : পুরুষ	IEP1835396 ফটো উপলব্ধ
706 নাম : শ্যামদেব মাহাতো পিতার নাম: কৃষ্ণা মাহাতো বাড়ির নং : n0012 বয়স : 30 লিঙ্গ : পুরুষ	IEP1697861 ফটো উপলব্ধ	707 নাম : বিহারী মাহাত পিতার নাম: হরদয়াল মাহাত বাড়ির নং : n0013 বয়স : 86 লিঙ্গ : পুরুষ	WB/38/257/186359 ফটো উপলব্ধ	708 নাম : যশোদা মাহাত স্বামীর নাম: বিহারী মাহাত বাড়ির নং : n0013 বয়স : 76 লিঙ্গ : মহিলা	WB/38/257/186251 ফটো উপলব্ধ
709 নাম : বলরাম মাহাত পিতার নাম: বিহারী মাহাত বাড়ির নং : মাহাতো পারা বয়স : 56 লিঙ্গ : পুরুষ	IEP2742740 ফটো উপলব্ধ	710 নাম : রাজকুমার মাহাত পিতার নাম: বিহারী মাহাত বাড়ির নং : n0013 বয়স : 53 লিঙ্গ : পুরুষ	WB/38/257/186540 ফটো উপলব্ধ	711 নাম : ভানু মাহাত পিতার নাম: বিহারী মাহাত বাড়ির নং : n0013 বয়স : 51 লিঙ্গ : পুরুষ	KJY3016953 ফটো উপলব্ধ
712 নাম : কৌশল্যা মাহাত স্বামীর নাম: হরজওয়ার মাহাত বাড়ির নং : n0013 বয়স : 56 লিঙ্গ : মহিলা	WB/38/257/186250 ফটো উপলব্ধ	713 নাম : ডাল চন্দ্র মাহাতো পিতার নাম: কালীকৃষ্ণ মাহাতো বাড়ির নং : n0013 বয়স : 45 লিঙ্গ : পুরুষ	IEP1570035 ফটো উপলব্ধ	714 নাম : পার্বতী মাহাতো স্বামীর নাম: ডাল চন্দ্র মাহাতো বাড়ির নং : n0013 বয়স : 36 লিঙ্গ : মহিলা	IEP1697622 ফটো উপলব্ধ
715 নাম : সঞ্জুদেবী মাহাতো স্বামীর নাম: বলরাম মাহাতো বাড়ির নং : মাহাতো পারা বয়স : 44 লিঙ্গ : মহিলা	KJY1893528 ফটো উপলব্ধ	716 নাম : সঞ্জয় মাহাতো পিতার নাম: বিহারী মাহাতো বাড়ির নং : n0013 বয়স : 43 লিঙ্গ : পুরুষ	KJY2612505 ফটো উপলব্ধ	717 নাম : পুনম দেবী স্বামীর নাম: রাজকুমার মাহাতো বাড়ির নং : n0013 বয়স : 43 লিঙ্গ : মহিলা	IEP1322288 ফটো উপলব্ধ
718 নাম : নীরা মাহাতো স্বামীর নাম: সঞ্জয় মাহাতো বাড়ির নং : n0013 বয়স : 39 লিঙ্গ : মহিলা	IEP1322296 ফটো উপলব্ধ	719 নাম : অবিনাশ মাহাতো পিতার নাম: হরিদ্বার মাহাতো বাড়ির নং : n0013 বয়স : 33 লিঙ্গ : পুরুষ	IEP1570118 ফটো উপলব্ধ	720 নাম : অশোক মাহাত পিতার নাম: বীর মাহাত বাড়ির নং : n0006 বয়স : 61 লিঙ্গ : পুরুষ	WB/38/257/186524 ফটো উপলব্ধ

721 নাম : বিশ্বেশ্বর মাহাত পিতার নাম: বীরু মাহাত বাড়ির নং : n0006 বয়স : 59 লিঙ্গ : পুরুষ	KJY3016920 ফটো উপলব্ধ	722 নাম : রঞ্জনা মাহাত পিতার নাম: নানকু মাহাত বাড়ির নং : n0006 বয়স : 64 লিঙ্গ : মহিলা	WB/38/257/186024 ফটো উপলব্ধ	723 নাম : অজিত মাহাতো পিতার নাম: নারায়ন মাহাতো বাড়ির নং : n0006 বয়স : 57 লিঙ্গ : পুরুষ	WB/38/257/186019 ফটো উপলব্ধ
724 নাম : রামু মাহাতো পিতার নাম: নারায়ন মাহাতো বাড়ির নং : n0006 বয়স : 45 লিঙ্গ : পুরুষ	IEP0633370 ফটো উপলব্ধ	725 নাম : সবিতা দেবী মাহাতো স্বামীর নাম: রামু মাহাতো বাড়ির নং : n0006 বয়স : 39 লিঙ্গ : মহিলা	IEP1570324 ফটো উপলব্ধ	726 নাম : সঞ্জীব মাহাতো পিতার নাম: নাগেশ্বর মাহাতো বাড়ির নং : n0006 বয়স : 49 লিঙ্গ : পুরুষ	WB/38/257/186198 ফটো উপলব্ধ
727 নাম : দুলারী মাহাতো স্বামীর নাম: সঞ্জীব মাহাতো বাড়ির নং : n0006 বয়স : 46 লিঙ্গ : মহিলা	KJY1343862 ফটো উপলব্ধ	728 নাম : হীরালাল মাহাতো পিতার নাম: অশোক মাহাতো বাড়ির নং : n0006 বয়স : 37 লিঙ্গ : পুরুষ	IEP1070473 ফটো উপলব্ধ	729 নাম : নরেশ মাহাতো পিতার নাম: বিশ্বেশ্বর মাহাতো বাড়ির নং : n0006 বয়স : 37 লিঙ্গ : পুরুষ	IEP1070390 ফটো উপলব্ধ
730 নাম : রমেশ মাহাতো পিতার নাম: বিশ্বেশ্বর মাহাতো বাড়ির নং : n0006 বয়স : 37 লিঙ্গ : পুরুষ	IEP1070416 ফটো উপলব্ধ	731 নাম : তেজু মাহাতো পিতার নাম: অশোক মাহাতো বাড়ির নং : n0006 বয়স : 31 লিঙ্গ : পুরুষ	IEP1835073 ফটো উপলব্ধ	732 নাম : গনেশ মাহাত পিতার নাম: গোবিন্দ মাহাত বাড়ির নং : n0048 বয়স : 48 লিঙ্গ : পুরুষ	KJY0281873 ফটো উপলব্ধ
733 নাম : মিনতি মাহাতো স্বামীর নাম: পরেশ মাহাতো বাড়ির নং : n0048 বয়স : 47 লিঙ্গ : মহিলা	KJY2612588 ফটো উপলব্ধ	734 নাম : বরুণ মাহাত পিতার নাম: শিবশংকর মাহাত বাড়ির নং : n0020 বয়স : 44 লিঙ্গ : পুরুষ	KJY3017100 ফটো উপলব্ধ	735 নাম : নরেশ মাহাত পিতার নাম: গোবিন্দ মাহাত বাড়ির নং : n0048 বয়স : 64 লিঙ্গ : পুরুষ	KJY2612570 ফটো উপলব্ধ
736 নাম : চিওরঞ্জন মাহাত পিতার নাম: ভূষণ মাহাত বাড়ির নং : n0021 বয়স : 71 লিঙ্গ : পুরুষ	WB/38/257/186675 ফটো উপলব্ধ	737 নাম : কাঞ্চন মাহাত পিতার নাম: হরিহর মাহাত বাড়ির নং : n0026 বয়স : 56 লিঙ্গ : পুরুষ	WB/38/257/186459 ফটো উপলব্ধ	738 নাম : হেমন্তী মাহাত স্বামীর নাম: কাঞ্চন মাহাত বাড়ির নং : n0026 বয়স : 51 লিঙ্গ : মহিলা	WB/38/257/186720 ফটো উপলব্ধ
739 নাম : প্রদীপ মাহাত পিতার নাম: হরিহর মাহাত বাড়ির নং : n0026 বয়স : 47 লিঙ্গ : পুরুষ	IEP2253532 ফটো উপলব্ধ	740 নাম : আকাশ মহতো পিতার নাম: জিতেন্দ্র মহতো বাড়ির নং : কুলটা বয়স : 25 লিঙ্গ : পুরুষ	IEP2233021 ফটো উপলব্ধ	741 নাম : সুদীপ মাহাতো পিতার নাম: সীতারাম মাহাতো বাড়ির নং : বয়স : 26 লিঙ্গ : পুরুষ	IEP2187672 ফটো উপলব্ধ
742 নাম : অনিতা মাহাত স্বামীর নাম: নরেশ মাহাত বাড়ির নং : n0048 বয়স : 51 লিঙ্গ : মহিলা	IEP2253490 ফটো উপলব্ধ	743 নাম : সোনালী মহতো মায়ের নাম: রিনা মহতো বাড়ির নং : নং26 বয়স : 29 লিঙ্গ : মহিলা	IEP2322261 ফটো উপলব্ধ	744 নাম : কাঞ্চন বৈডকর পিতার নাম: বীর্ষমহাদি বৈডকর বাড়ির নং : নং50 বয়স : 51 লিঙ্গ : পুরুষ	IEP2322238 ফটো উপলব্ধ
745 নাম : শাহবাজ খান পিতার নাম: জাওয়াদ খান বাড়ির নং : N0024 বয়স : 25 লিঙ্গ : পুরুষ	IEP2351989 ফটো উপলব্ধ	746 নাম : চিত্তাদেবী মাহাত স্বামীর নাম: উমাশংকর মাহাত বাড়ির নং : n0009 বয়স : 63 লিঙ্গ : মহিলা	WB/38/257/186567 ফটো উপলব্ধ	747 নাম : ভবানী মাহাত পিতার নাম: নারায়ন মাহাত বাড়ির নং : n0009 বয়স : 56 লিঙ্গ : পুরুষ	WB/38/257/186521 ফটো উপলব্ধ
748 নাম : রীনা মাহাত স্বামীর নাম: হেমরাজ মাহাত বাড়ির নং : n0026 বয়স : 71 লিঙ্গ : মহিলা	WB/38/257/186697 ফটো উপলব্ধ	749 নাম : রমেশ মহতো পিতার নাম: অরুণ মহতো বাড়ির নং : নং28 বয়স : 26 লিঙ্গ : পুরুষ	IEP2322253 ফটো উপলব্ধ	750 নাম : ইঞ্জিতা মন্ডল পিতার নাম: পার্থ সারথী মন্ডল বাড়ির নং : N0032 বয়স : 25 লিঙ্গ : মহিলা	IEP2351831 ফটো উপলব্ধ

751 নাম : হরদুয়ার প্রসাদ মাহাত পিতার নাম: কালিকৃষ্ণ মাহাত বাড়ির নং : n0013 বয়স : 65 লিঙ্গ : পুরুষ	WB/38/257/186639 ফটো উপলব্ধ	752 নাম : আরাধনা মাহাতো পিতার নাম: বলরাম মাহাতো বাড়ির নং : এন0013 বয়স : 20 লিঙ্গ : মহিলা	IEP2701571 ফটো উপলব্ধ	753 নাম : পরেশ মাহাত পিতার নাম: গোবিন্দ মাহাত বাড়ির নং : n0048 বয়স : 59 লিঙ্গ : পুরুষ	IEP2768414 ফটো উপলব্ধ
754 নাম : কিরন কুমারী মাহাতো স্বামীর নাম: সঞ্জয় মাহাতো বাড়ির নং : n0032 বয়স : 34 লিঙ্গ : মহিলা	IEP2032241 ফটো উপলব্ধ	755 নাম : মমতা মাহাতো স্বামীর নাম: বিকাশ মাহাতো বাড়ির নং : n0021 বয়স : 39 লিঙ্গ : মহিলা	IEP2032258 ফটো উপলব্ধ	756 নাম : সারদা দেবী মাহাতো স্বামীর নাম: কৃষ্ণা মাহাতো বাড়ির নং : n0032 বয়স : 29 লিঙ্গ : মহিলা	IEP2032308 ফটো উপলব্ধ
757 নাম : সুমন কুমারী স্বামীর নাম: রাজেট মাহাতো বাড়ির নং : এন00পি-165 বয়স : 28 লিঙ্গ : মহিলা	IEP2687028 ফটো উপলব্ধ	758 নাম : বিমলা মাহাত স্বামীর নাম: চন্দ্রমোহন মাহাত বাড়ির নং : বয়স : 51 লিঙ্গ : মহিলা	WB/38/257/186413 ফটো উপলব্ধ	759 নাম : বাবলি মাহাতো পিতার নাম: কৃষ্ণা মাহাতো বাড়ির নং : n0012 বয়স : 31 লিঙ্গ : মহিলা	IEP1570472 ফটো উপলব্ধ
760 নাম : ঝুলিয়া মাহাত স্বামীর নাম: সাগর মাহাত বাড়ির নং : n0028 বয়স : 71 লিঙ্গ : মহিলা	WB/38/257/186410 ফটো উপলব্ধ	761 নাম : চন্দন কুমার মাহাতো পিতার নাম: কাম্বল মাহাতো বাড়ির নং : n0026 বয়স : 28 লিঙ্গ : পুরুষ	IEP2079499 ফটো উপলব্ধ	762 নাম : রুপেশ মাহাতো পিতার নাম: বিশ্বেশ্বর মাহাতো বাড়ির নং : n0012 বয়স : 41 লিঙ্গ : পুরুষ	IEP1070572 ফটো উপলব্ধ
763 নাম : শান্তা দেবী মাহাতো স্বামীর নাম: নরেশ মাহাতো বাড়ির নং : n0012 বয়স : 36 লিঙ্গ : মহিলা	IEP1070622 ফটো উপলব্ধ	764 নাম : প্রীতি দেবী স্বামীর নাম: বাবলু মাহাতো বাড়ির নং : n0027 বয়স : 31 লিঙ্গ : মহিলা	IEP1835131 ফটো উপলব্ধ	765 নাম : অরুণ মাহাত পিতার নাম: সাগর মাহাত বাড়ির নং : n0028 বয়স : 55 লিঙ্গ : পুরুষ	WB/38/257/186618 ফটো উপলব্ধ
766 নাম : গনেশ মাহাত পিতার নাম: সাগর মাহাত বাড়ির নং : n0028 বয়স : 46 লিঙ্গ : পুরুষ	WB/38/257/186179 ফটো উপলব্ধ	767 নাম : সঞ্জু দেবী মাহাতো স্বামীর নাম: গনেশ মাহাতো বাড়ির নং : n0028 বয়স : 43 লিঙ্গ : মহিলা	KJY3017613 ফটো উপলব্ধ	768 নাম : সাবিত্রী দেবী স্বামীর নাম: প্রদীপ মাহাতো বাড়ির নং : n0026 বয়স : 45 লিঙ্গ : মহিলা	IEP1570290 ফটো উপলব্ধ
769 নাম : সুভাস মাহাতো পিতার নাম: হরিহর মাহাতো বাড়ির নং : n0026 বয়স : 42 লিঙ্গ : পুরুষ	KJY2612489 ফটো উপলব্ধ	770 নাম : টুকলাল মাহাতো পিতার নাম: হেমরাজ মাহাতো বাড়ির নং : n0026 বয়স : 36 লিঙ্গ : পুরুষ	IEP1193085 ফটো উপলব্ধ	771 নাম : রকী কুমার মাহাতো পিতার নাম: কাম্বল মাহাতো বাড়ির নং : n0026 বয়স : 31 লিঙ্গ : পুরুষ	IEP1697903 ফটো উপলব্ধ
772 নাম : সুরজ মাহাতো পিতার নাম: প্রদীপ মাহাতো বাড়ির নং : এন0026 বয়স : 24 লিঙ্গ : পুরুষ	IEP2702207 ফটো উপলব্ধ	773 নাম : হরিহর মাহাত পিতার নাম: খেতু মাহাত বাড়ির নং : n0027 বয়স : 82 লিঙ্গ : পুরুষ	WB/38/257/186118 ফটো উপলব্ধ	774 নাম : দুলালী মাহাত স্বামীর নাম: হরিহর মাহাত বাড়ির নং : n0027 বয়স : 76 লিঙ্গ : মহিলা	WB/38/257/186219 ফটো উপলব্ধ
775 নাম : কৌশল্যা মাহাতো স্বামীর নাম: ভবানী মাহাতো বাড়ির নং : n0009 বয়স : 49 লিঙ্গ : মহিলা	KJY1276872 ফটো উপলব্ধ	776 নাম : রামদয়াল মাহাত পিতার নাম: গনপতি মাহাত বাড়ির নং : n0010 বয়স : 69 লিঙ্গ : পুরুষ	WB/38/257/186591 ফটো উপলব্ধ	777 নাম : পুনম মাহাত স্বামীর নাম: রামদয়াল মাহাত বাড়ির নং : n0010 বয়স : 65 লিঙ্গ : মহিলা	KJY3016995 ফটো উপলব্ধ
778 নাম : নির্মল মাহাত পিতার নাম: রামদয়াল মাহাত বাড়ির নং : n0010 বয়স : 39 লিঙ্গ : পুরুষ	KJY3166618 ফটো উপলব্ধ	779 নাম : বিকাশ মাহাতো পিতার নাম: নন্দলাল মাহাতো বাড়ির নং : n0010 বয়স : 31 লিঙ্গ : পুরুষ	IEP1570100 ফটো উপলব্ধ	780 নাম : সুরজনারায়ন মাহাত পিতার নাম: পোখন মাহাত বাড়ির নং : n0011 বয়স : 72 লিঙ্গ : পুরুষ	KJY3017084 ফটো উপলব্ধ

781 নাম : দুলালী মাহাত স্বামীর নাম: সুরজনরায়ন মাহাত বাড়ির নং : n0011 বয়স : 67 লিঙ্গ : মহিলা	WB/38/257/186222	ফটো উপলব্ধ	782 নাম : কবিতা মাহাত পিতার নাম: সুরজ নারায়ন মাহাত বাড়ির নং : n0011 বয়স : 52 লিঙ্গ : মহিলা	WB/38/257/186566	ফটো উপলব্ধ	783 নাম : সবিতা মাহাতো স্বামীর নাম: রঞ্জিত মাহাতো বাড়ির নং : n0011 বয়স : 45 লিঙ্গ : মহিলা	KJY2612760	ফটো উপলব্ধ
784 নাম : বিশ্বনাথ মাহাত পিতার নাম: পুরন মাহাত বাড়ির নং : n0012 বয়স : 70 লিঙ্গ : পুরুষ	WB/38/257/186702	ফটো উপলব্ধ	785 নাম : বৈজনাথ মাহাত পিতার নাম: পুরন মাহাত বাড়ির নং : n0012 বয়স : 61 লিঙ্গ : পুরুষ	WB/38/257/186172	ফটো উপলব্ধ	786 নাম : শান্তি মাহাত স্বামীর নাম: কৃষ্ণা মাহাত বাড়ির নং : n0012 বয়স : 60 লিঙ্গ : মহিলা	WB/38/257/186318	ফটো উপলব্ধ
787 নাম : নরেশ মাহাত পিতার নাম: পুরন মাহাত বাড়ির নং : n0012 বয়স : 51 লিঙ্গ : পুরুষ	WB/38/257/186315	ফটো উপলব্ধ	788 নাম : হেমন্তী মাহাত স্বামীর নাম: রামপ্রসাদ মাহাত বাড়ির নং : n0030 বয়স : 61 লিঙ্গ : মহিলা	IEP2517472	ফটো উপলব্ধ	789 নাম : সাবিত্রী মাহাত স্বামীর নাম: বিশ্বেশ্বর মাহাত বাড়ির নং : n0030 বয়স : 56 লিঙ্গ : মহিলা	WB/38/257/186025	ফটো উপলব্ধ
790 নাম : মুনিয়া মাহাত স্বামীর নাম: জয়নন্দন মাহাত বাড়ির নং : n0030 বয়স : 56 লিঙ্গ : মহিলা	WB/38/257/186231	ফটো উপলব্ধ	791 নাম : আশা মাহাতো স্বামীর নাম: অমৃত মাহাতো বাড়ির নং : n0030 বয়স : 46 লিঙ্গ : মহিলা	IEP1835214	ফটো উপলব্ধ	792 নাম : সন্তোষ মাহাতো পিতার নাম: রাম প্রসাদ মাহাতো বাড়ির নং : n0030 বয়স : 42 লিঙ্গ : পুরুষ	KJY2612679	ফটো উপলব্ধ
793 নাম : প্রেমচাঁদ মাহাত পিতার নাম: অরুণ মাহাত বাড়ির নং : n0031 বয়স : 56 লিঙ্গ : পুরুষ	WB/38/257/186369	ফটো উপলব্ধ	794 নাম : অভিজীৎ মাহাতো পিতার নাম: অরুণ মাহাতো বাড়ির নং : n0269 বয়স : 27 লিঙ্গ : পুরুষ	IEP2102648	ফটো উপলব্ধ	795 নাম : বিণয় মাহাতো পিতার নাম: প্রেম চাঁদ মাহাতো বাড়ির নং : n0270 বয়স : 27 লিঙ্গ : পুরুষ	IEP2102655	ফটো উপলব্ধ
796 নাম : মাধুরী মাহাতো স্বামীর নাম: গনেশ মাহাতো বাড়ির নং : . বয়স : 61 লিঙ্গ : মহিলা	IEP2519643	ফটো উপলব্ধ	797 নাম : অমরজিৎ মাহাতো পিতার নাম: লালধারী মাহাতো বাড়ির নং : n0280 বয়স : 31 লিঙ্গ : পুরুষ	IEP2138550	ফটো উপলব্ধ	798 নাম : মহঃ আশিক সান্নি অন্যান্য: শবনম তারামুম বাড়ির নং : N0030 বয়স : 59 লিঙ্গ : পুরুষ	IEP2351799	ফটো উপলব্ধ
799 নাম : রেখা মাহাতো স্বামীর নাম: অমরজিৎ মাহাতো বাড়ির নং : বয়স : 27 লিঙ্গ : মহিলা	IEP2223675	ফটো উপলব্ধ	800 নাম : ইন্দিয়া মাহাতো স্বামীর নাম: অরুণ মাহাত বাড়ির নং : n0031 বয়স : 79 লিঙ্গ : মহিলা	IEP1498724	ফটো উপলব্ধ	801 নাম : জগন্নাথ মাহাত পিতার নাম: শিবনন্দন মাহাত বাড়ির নং : n0158 বয়স : 71 লিঙ্গ : পুরুষ	WB/38/257/186232	ফটো উপলব্ধ
802 নাম : লীলাদেবী মাহাতো স্বামীর নাম: নারায়ন মাহাতো বাড়ির নং : n0186 বয়স : 56 লিঙ্গ : মহিলা	KJY1343821	ফটো উপলব্ধ	803 নাম : গনেশ মাহাতো পিতার নাম: কিষন মাহাতো বাড়ির নং : n0007 বয়স : 36 লিঙ্গ : পুরুষ	IEP0633693	ফটো উপলব্ধ	804 নাম : শিবশঙ্কর মাহাতো পিতার নাম: কালী মাহাতো বাড়ির নং : 0008 বয়স : 75 লিঙ্গ : পুরুষ	WB/38/257/186284	ফটো উপলব্ধ
805 নাম : সাবিত্রী মাহাত স্বামীর নাম: শিবশঙ্কর মাহাত বাড়ির নং : n0008 বয়স : 69 লিঙ্গ : মহিলা	WB/38/257/186280	ফটো উপলব্ধ	806 নাম : সন্দীপ মাহাতো পিতার নাম: শিবশঙ্কর মাহাতো বাড়ির নং : n0008 বয়স : 54 লিঙ্গ : পুরুষ	WB/38/257/186555	ফটো উপলব্ধ	807 নাম : রেনু মাহাতো স্বামীর নাম: সন্দীপ মাহাতো বাড়ির নং : n0008 বয়স : 45 লিঙ্গ : মহিলা	KJY2287605	ফটো উপলব্ধ
808 নাম : আখতারি খাতুন স্বামীর নাম: জাবেদ খান বাড়ির নং : n0008 বয়স : 48 লিঙ্গ : মহিলা	IEP1375245	ফটো উপলব্ধ	809 নাম : অরবিন্দ মাহাতো পিতার নাম: শিব শঙ্কর মাহাতো বাড়ির নং : n0008 বয়স : 47 লিঙ্গ : পুরুষ	KJY1277938	ফটো উপলব্ধ	810 নাম : প্রীতি কুমারী মাহাতো স্বামীর নাম: অরবিন্দ মাহাতো বাড়ির নং : n0008 বয়স : 35 লিঙ্গ : মহিলা	IEP1570282	ফটো উপলব্ধ

811 নাম : প্রাচী রঞ্জন পিতার নাম: সন্দীপ মাহাতো বাড়ির নং : এন0008 বয়স : 20 লিঙ্গ : মহিলা	IEP2698041 ফটো উপলব্ধ	812 নাম : চিত্তা মাহাতো স্বামীর নাম: চিতামন মাহাতো বাড়ির নং : n0014 বয়স : 76 লিঙ্গ : মহিলা	WB/38/257/186363 ফটো উপলব্ধ	813 নাম : শিবশংকর মাহাত পিতার নাম: মেঘনাথ মাহাত বাড়ির নং : n0019 বয়স : 50 লিঙ্গ : পুরুষ	WB/38/257/186292 ফটো উপলব্ধ
814 নাম : সীতা দেবী মাহাতো স্বামীর নাম: জগন্নাথ মাহাতো বাড়ির নং : n0158 বয়স : 55 লিঙ্গ : মহিলা	KJY1348028 ফটো উপলব্ধ	815 নাম : অমৃত মাহাত পিতার নাম: তিনকড়ি মাহাত বাড়ির নং : n0030 বয়স : 50 লিঙ্গ : পুরুষ	WB/38/257/186316 ফটো উপলব্ধ	Q 816 নাম : শীলা কোইরি পিতার নাম: সন্তোষ কোইরি বাড়ির নং : বয়স : 37 লিঙ্গ : মহিলা	IEP1570340 ফটো উপলব্ধ
817 নাম : কাচন দেবী স্বামীর নাম: বাহাদুর মাহাতো বাড়ির নং : n0189 বয়স : 34 লিঙ্গ : মহিলা	IEP1570407 ফটো উপলব্ধ	818 নাম : দিলীপ মাহাত পিতার নাম: অরুণ মাহাত বাড়ির নং : n0031 বয়স : 61 লিঙ্গ : পুরুষ	WB/38/257/186021 ফটো উপলব্ধ	819 নাম : মিতা মাহাতো স্বামীর নাম: মনোজ মাহাতো বাড়ির নং : n0031 বয়স : 36 লিঙ্গ : মহিলা	IEP1570365 ফটো উপলব্ধ
820 নাম : সঞ্জু মাহাতো স্বামীর নাম: অনুপ মাহাতো বাড়ির নং : n0031 বয়স : 39 লিঙ্গ : মহিলা	IEP1193093 ফটো উপলব্ধ	821 নাম : রাজেশ মাহাতো পিতার নাম: প্রেমচাঁদ মাহাতো বাড়ির নং : n0031 বয়স : 39 লিঙ্গ : পুরুষ	KJY2837359 ফটো উপলব্ধ	822 নাম : নাগেশ্বর মাহাত পিতার নাম: অরুণ মাহাত বাড়ির নং : n0031 বয়স : 51 লিঙ্গ : পুরুষ	WB/38/257/186183 ফটো উপলব্ধ
823 নাম : উষা মাহাত স্বামীর নাম: প্রেমচাঁদ মাহাত বাড়ির নং : n0031 বয়স : 51 লিঙ্গ : মহিলা	WB/38/257/186267 ফটো উপলব্ধ	824 নাম : সবিতা মাহাতো স্বামীর নাম: শিবশঙ্কর মাহাতো বাড়ির নং : n0019 বয়স : 49 লিঙ্গ : মহিলা	WB/38/257/186063 ফটো উপলব্ধ	825 নাম : মহেশ মাহাতো পিতার নাম: চারু চন্দ্র মাহাতো বাড়ির নং : n0004 বয়স : 40 লিঙ্গ : পুরুষ	IEP1116060 ফটো উপলব্ধ
826 নাম : কৈলাস মাহাত পিতার নাম: চারুচন্দ্র মাহাত বাড়ির নং : n0004 বয়স : 53 লিঙ্গ : পুরুষ	WB/38/257/186155 ফটো উপলব্ধ	827 নাম : চুনারীদেবী মাহাত স্বামীর নাম: চারুচন্দ্র মাহাত বাড়ির নং : n0004 বয়স : 72 লিঙ্গ : মহিলা	WB/38/257/186100 ফটো উপলব্ধ	828 নাম : লছমী মাহাতো স্বামীর নাম: গনেশ মাহাতো বাড়ির নং : n0004 বয়স : 30 লিঙ্গ : মহিলা	IEP1835263 ফটো উপলব্ধ
829 নাম : গনেশ মাহাতো পিতার নাম: চারুচন্দ্র মাহাতো বাড়ির নং : n0004 বয়স : 42 লিঙ্গ : পুরুষ	IEP1116052 ফটো উপলব্ধ	830 নাম : চারুচন্দ্র মাহাতো পিতার নাম: উমেদ মাহাতো বাড়ির নং : n0004 বয়স : 76 লিঙ্গ : পুরুষ	WB/38/257/186235 ফটো উপলব্ধ	831 নাম : রুবি দেবী স্বামীর নাম: প্রকাশ মাহাতো বাড়ির নং : n0014 বয়স : 35 লিঙ্গ : মহিলা	IEP1193051 ফটো উপলব্ধ
832 নাম : নাথুনী মাহাত স্বামীর নাম: শিব মাহাত বাড়ির নং : n0014 বয়স : 65 লিঙ্গ : মহিলা	IEP2517464 ফটো উপলব্ধ	833 নাম : শিব মাহাত পিতার নাম: ধানী মাহাত বাড়ির নং : n0014 বয়স : 40 লিঙ্গ : পুরুষ	IEP2517449 ফটো উপলব্ধ	834 নাম : প্রকাশ মাহাতো পিতার নাম: চিতামন মাহাতো বাড়ির নং : n0014 বয়স : 41 লিঙ্গ : পুরুষ	KJY2612745 ফটো উপলব্ধ
835 নাম : পিন্ধী মাহাতো পিতার নাম: নরেশ মাহাতো বাড়ির নং : বয়স : 33 লিঙ্গ : মহিলা	IEP1070465 ফটো উপলব্ধ	836 নাম : সন্দ্যা মাহাত স্বামীর নাম: কৈলাস মাহাত বাড়ির নং : n0004 বয়স : 50 লিঙ্গ : মহিলা	WB/38/257/186101 ফটো উপলব্ধ	837 নাম : মনোজ মাহাত পিতার নাম: অরুণ মাহাত বাড়ির নং : n0031 বয়স : 49 লিঙ্গ : পুরুষ	WB/38/257/186037 ফটো উপলব্ধ
838 নাম : লক্ষী মাহাতো স্বামীর নাম: নাগেশ্বর মাহাতো বাড়ির নং : n0031 বয়স : 42 লিঙ্গ : মহিলা	KJY2612422 ফটো উপলব্ধ	839 নাম : রামকৃষ্ণ মাহাতো পিতার নাম: দেবানন্দ মাহাতো বাড়ির নং : n0019 বয়স : 41 লিঙ্গ : পুরুষ	KJY2612729 ফটো উপলব্ধ	840 নাম : সাবিত্রী মাহাত স্বামীর নাম: দিলীপ মাহাত বাড়ির নং : n0031 বয়স : 61 লিঙ্গ : মহিলা	IEP2464295 ফটো উপলব্ধ

841 নাম : বাবলি মাহাতো পিতার নাম: সুবেন্দ্রনাথ মাহাতো বাড়ির নং : এন0031 বয়স : 39 লিঙ্গ : মহিলা	MCB2503449 ফটো উপলব্ধ	842 নাম : জয়নন্দন মাহাতো পিতার নাম: তিনকড়ি মাহাতো বাড়ির নং : n0030 বয়স : 71 লিঙ্গ : পুরুষ	IEP2594331 ফটো উপলব্ধ	843 নাম : দেবানন্দ মাহাতো পিতার নাম: দর্শন মাহাতো বাড়ির নং : n0019 বয়স : 79 লিঙ্গ : পুরুষ	IEP2464626 ফটো উপলব্ধ
844 নাম : পৌতম মাহাতো পিতার নাম: গনেশ মাহাতো বাড়ির নং : বয়স : 44 লিঙ্গ : পুরুষ	KJY1341783 ফটো উপলব্ধ	845 নাম : বিন্দু মাহাতো স্বামীর নাম: সন্তোষ মাহাতো বাড়ির নং : বয়স : 28 লিঙ্গ : মহিলা	IEP2181535 ফটো উপলব্ধ	846 নাম : আনন্দ মাহাতো পিতার নাম: সুকর মাহাতো বাড়ির নং : বয়স : 30 লিঙ্গ : পুরুষ	IEP2229250 ফটো উপলব্ধ
847 নাম : চায়না মাহাতো স্বামীর নাম: সুজিত মাহাতো বাড়ির নং : বয়স : 34 লিঙ্গ : মহিলা	IEP2231975 ফটো উপলব্ধ	848 নাম : সংগীতা মাহাতো স্বামীর নাম: মহেশ মাহাতো বাড়ির নং : বয়স : 28 লিঙ্গ : মহিলা	IEP2213981 ফটো উপলব্ধ	849 নাম : বাহাদুর মাহাতো পিতার নাম: বিষ্ণু মাহাতো বাড়ির নং : n0189 বয়স : 40 লিঙ্গ : পুরুষ	KJY3241783 ফটো উপলব্ধ
850 নাম : রেখা মাহাতো পিতার নাম: চন্দ্র মোহন মাহাতো বাড়ির নং : বয়স : 28 লিঙ্গ : মহিলা	IEP2138493 ফটো উপলব্ধ	851 নাম : অঞ্জলি মাহাতো পিতার নাম: শিবশঙ্কর মাহাতো বাড়ির নং : n0019 বয়স : 28 লিঙ্গ : মহিলা	IEP1974500 ফটো উপলব্ধ	852 নাম : জয়প্রকাশ মাহাতো পিতার নাম: জগন্নাথ মাহাতো বাড়ির নং : n0158 বয়স : 28 লিঙ্গ : পুরুষ	IEP1974757 ফটো উপলব্ধ
853 নাম : কিরণ কুমারী মাহাতো পিতার নাম: অশোক মাহাতো বাড়ির নং : n0253 বয়স : 28 লিঙ্গ : মহিলা	IEP1974393 ফটো উপলব্ধ	854 নাম : প্রীতি মাহাতো পিতার নাম: প্রেম চাঁদ মাহাতো বাড়ির নং : n0031 বয়স : 29 লিঙ্গ : মহিলা	IEP1974419 ফটো উপলব্ধ	855 নাম : গনেশ মাহাতো পিতার নাম: বদরি মাহাতো বাড়ির নং : বয়স : 66 লিঙ্গ : পুরুষ	IEP2519650 ফটো উপলব্ধ
856 নাম : অনুপ মাহাতো পিতার নাম: দিলীপ মাহাতো বাড়ির নং : n0031 বয়স : 44 লিঙ্গ : পুরুষ	KJY2612406 ফটো উপলব্ধ	857 নাম : লক্ষ্মী মাহাতো স্বামীর নাম: রাজেশ মাহাতো বাড়ির নং : n0275 বয়স : 26 লিঙ্গ : মহিলা	IEP2138501 ফটো উপলব্ধ	858 নাম : অবিনাশ মাহাতো পিতার নাম: দিলীপ মাহাতো বাড়ির নং : n0031 বয়স : 39 লিঙ্গ : পুরুষ	KJY2612414 ফটো উপলব্ধ
859 নাম : সুনয়না মাহাতো স্বামীর নাম: দেবানন্দ মাহাতো বাড়ির নং : n0019 বয়স : 63 লিঙ্গ : মহিলা	IEP2464618 ফটো উপলব্ধ	860 নাম : গায়ত্রী মাহাতো পিতার নাম: জাগো মাহাতো বাড়ির নং : এন000 বয়স : 25 লিঙ্গ : মহিলা	IEP2527810 ফটো উপলব্ধ	Q 861 নাম : শকুন্তলা মাহাতো পিতার নাম: শিব শঙ্কর মাহাতো বাড়ির নং : বয়স : 26 লিঙ্গ : মহিলা	IEP2223535 ফটো উপলব্ধ
862 নাম : চন্দন মাহাতো পিতার নাম: চারু চন্দ্র মাহাতো বাড়ির নং : n0004 বয়স : 33 লিঙ্গ : পুরুষ	IEP1570142 ফটো উপলব্ধ	863 নাম : নরেন্দ্র চন্দ্র মাহাতো পিতার নাম: কৈলাস মাহাতো বাড়ির নং : এন0004 বয়স : 30 লিঙ্গ : পুরুষ	IEP1835271 ফটো উপলব্ধ	864 নাম : বিক্রম মাহাতো পিতার নাম: উমাশঙ্কর মাহাতো বাড়ির নং : n0130 বয়স : 43 লিঙ্গ : পুরুষ	KJY2612836 ফটো উপলব্ধ
865 নাম : আরতী মাহাতো স্বামীর নাম: বিক্রম মাহাতো বাড়ির নং : n0130 বয়স : 30 লিঙ্গ : মহিলা	IEP1697952 ফটো উপলব্ধ	866 নাম : প্রতিমা মাহাতো পিতার নাম: বিশেষ্বর মাহাতো বাড়ির নং : এন0030 বয়স : 24 লিঙ্গ : মহিলা	IEP2694552 ফটো উপলব্ধ	867 নাম : প্রতিভা মাহাতো পিতার নাম: বিশেষ্বর মাহাতো বাড়ির নং : এন0030 বয়স : 21 লিঙ্গ : মহিলা	IEP2694560 ফটো উপলব্ধ
868 নাম : হীরা মাহাতো পিতার নাম: ভরত মাহাতো বাড়ির নং : n0194 বয়স : 43 লিঙ্গ : পুরুষ	KJY3241890 ফটো উপলব্ধ	869 নাম : আশা মাহাতো স্বামীর নাম: হীরা মাহাতো বাড়ির নং : n0194 বয়স : 37 লিঙ্গ : মহিলা	IEP1570399 ফটো উপলব্ধ	870 নাম : উপেন্দ্র নাথ মাহাতো পিতার নাম: কাশি নাথ মাহাতো বাড়ির নং : বয়স : 26 লিঙ্গ : পুরুষ	IEP2230019 ফটো উপলব্ধ

871 নাম : কিয়ন মিত্রী পিতার নাম: সমর মিত্রী বাড়ির নং : n0080 বয়স : 71 লিঙ্গ : পুরুষ	WB/38/257/186598 ফটো উপলব্ধ	872 নাম : বিকাশ শর্মা পিতার নাম: কিষ্ণা বাড়ির নং : n0080 বয়স : 36 লিঙ্গ : পুরুষ	IEP1070598 ফটো উপলব্ধ	873 নাম : আশা মিত্রী স্বামীর নাম: কিয়ন মিত্রী বাড়ির নং : n0080 বয়স : 65 লিঙ্গ : মহিলা	IEP2595270 ফটো উপলব্ধ
874 নাম : নমিতা কুমারী শর্মা স্বামীর নাম: বিকাশ শর্মা বাড়ির নং : এন00/পী-165 বয়স : 34 লিঙ্গ : মহিলা	IEP2620391 ফটো উপলব্ধ	875 নাম : খুশি ভারতী স্বামীর নাম: মনোজ কুমহার বাড়ির নং : রাণীতলা সাউথ বয়স : 36 লিঙ্গ : মহিলা	IEP2650109 ফটো উপলব্ধ	876 নাম : নীরজ মোদি পিতার নাম: রঘু মোদি বাড়ির নং : NEAR SHIV MANDIR বয়স : 22 লিঙ্গ : পুরুষ	IEP2540110 ফটো উপলব্ধ
877 নাম : উমেশ মোদি পিতার নাম: শ্যামলাল মোদি বাড়ির নং : n0107 বয়স : 40 লিঙ্গ : পুরুষ	KJY2612901 ফটো উপলব্ধ	878 নাম : সুনীতা মোদি স্বামীর নাম: অনূপ মোদি বাড়ির নং : n0231 বয়স : 52 লিঙ্গ : মহিলা	KJY3025707 ফটো উপলব্ধ	879 নাম : চন্দ্রিকা মোদি স্বামীর নাম: বংশী মোদি বাড়ির নং : n0235 বয়স : 72 লিঙ্গ : মহিলা	KJY1018282 ফটো উপলব্ধ
880 নাম : নিতেশ মোদি পিতার নাম: রঘু মোদি বাড়ির নং : বয়স : 25 লিঙ্গ : পুরুষ	IEP2223634 ফটো উপলব্ধ	881 নাম : সুমিত্রা মোদি স্বামীর নাম: উমেশ মোদি বাড়ির নং : n0107 বয়স : 39 লিঙ্গ : মহিলা	IEP1570191 ফটো উপলব্ধ	882 নাম : শীতল মোদি পিতার নাম: দিনেশ মোদি বাড়ির নং : এন0179 বয়স : 27 লিঙ্গ : মহিলা	IEP2489896 ফটো উপলব্ধ
883 নাম : রীতা মোদি স্বামীর নাম: দিনেশ মোদি বাড়ির নং : n0179 বয়স : 49 লিঙ্গ : মহিলা	IEP1119072 ফটো উপলব্ধ	884 নাম : রামনাথ মোদী পিতার নাম: কালিয়া মোদী বাড়ির নং : n0075 বয়স : 96 লিঙ্গ : পুরুষ	WB/38/257/186644 ফটো উপলব্ধ	885 নাম : ভীখন মোদী পিতার নাম: হরেন মোদী বাড়ির নং : n0179 বয়স : 65 লিঙ্গ : পুরুষ	KJY3017589 ফটো উপলব্ধ
886 নাম : নন্দিয়া দেবী স্বামীর নাম: ভিখন মোদী বাড়ির নং : n0179 বয়স : 60 লিঙ্গ : মহিলা	KJY3017597 ফটো উপলব্ধ	Q 887 নাম : সনু কুমার মোদী পিতার নাম: দিনেশ মোদী বাড়ির নং : কুলটি রানীতলা বয়স : 30 লিঙ্গ : পুরুষ	IEP1835230 ফটো উপলব্ধ	888 নাম : পিঙ্কি মাহাতো স্বামীর নাম: সকলদেব মাহাতো বাড়ির নং : n0119 বয়স : 36 লিঙ্গ : মহিলা	IEP1570381 ফটো উপলব্ধ
889 নাম : সুরজ মাহাতো পিতার নাম: রামচন্দ্র মাহাতো বাড়ির নং : n0119 বয়স : 31 লিঙ্গ : পুরুষ	IEP1570084 ফটো উপলব্ধ	890 নাম : রাধিকা মাহাতো পিতার নাম: সকলদেব মাহাতো বাড়ির নং : এন0119 বয়স : 23 লিঙ্গ : মহিলা	IEP2659365 ফটো উপলব্ধ	891 নাম : পানু মাহাতো পিতার নাম: নারায়ণ মাহাতো বাড়ির নং : n0119 বয়স : 28 লিঙ্গ : পুরুষ	IEP1974666 ফটো উপলব্ধ
892 নাম : সীতাদেবী মোহাতো স্বামীর নাম: রামচন্দ্র মোহাতো বাড়ির নং : n0119 বয়স : 59 লিঙ্গ : মহিলা	KJY1277359 ফটো উপলব্ধ	893 নাম : নারায়ণ মাহাতো পিতার নাম: বলী মাহাতো বাড়ির নং : n0119 বয়স : 64 লিঙ্গ : পুরুষ	KJY1276799 ফটো উপলব্ধ	894 নাম : সকলদেব মাহাতো পিতার নাম: বলী মোহাতো বাড়ির নং : n0119 বয়স : 60 লিঙ্গ : পুরুষ	KJY3017217 ফটো উপলব্ধ
Q 895 নাম : সচিতা গোয়েল স্বামীর নাম: পবন গোয়েল বাড়ির নং : এন0102 বয়স : 33 লিঙ্গ : মহিলা	IEP1887363 ফটো উপলব্ধ	896 নাম : বশিষ্ঠমনি যাদব পিতার নাম: জয়কিষান যাদব বাড়ির নং : n0102 বয়স : 66 লিঙ্গ : পুরুষ	WB/38/257/186568 ফটো উপলব্ধ	897 নাম : প্রিয়াঙ্কা কুমারী স্বামীর নাম: অনুরাগ যাদব বাড়ির নং : n0102 বয়স : 32 লিঙ্গ : মহিলা	IEP1835404 ফটো উপলব্ধ
898 নাম : জগদশ্বরী দেবী স্বামীর নাম: বশিষ্ঠমনি যাদব বাড়ির নং : n0102 বয়স : 57 লিঙ্গ : মহিলা	KJY2613404 ফটো উপলব্ধ	899 নাম : অনুরাগ যাদব পিতার নাম: বশিষ্ঠ মনি যাদব বাড়ির নং : n0102 বয়স : 36 লিঙ্গ : পুরুষ	IEP0635300 ফটো উপলব্ধ	900 নাম : পরেশ রানা পিতার নাম: লিলু রানা বাড়ির নং : n0090 বয়স : 66 লিঙ্গ : পুরুষ	WB/38/257/186440 ফটো উপলব্ধ

901 নাম : কৌশল্যা রানা স্বামীর নাম: পরেশ রানা বাড়ির নং : n0090 বয়স : 59 লিঙ্গ : মহিলা	WB/38/257/186395	ফটো উপলব্ধ	902 নাম : বিক্রম রানা পিতার নাম: পরেশ রানা বাড়ির নং : n0090 বয়স : 44 লিঙ্গ : পুরুষ	KJY2613511	ফটো উপলব্ধ	903 নাম : টুসী রানা স্বামীর নাম: লিলু রানা বাড়ির নং : n0090 বয়স : 89 লিঙ্গ : মহিলা	WB/38/257/186233	ফটো উপলব্ধ
904 নাম : সোনি কুমারী রানা স্বামীর নাম: বিক্রম রানা বাড়ির নং : n0090 বয়স : 38 লিঙ্গ : মহিলা	KJY3166592	ফটো উপলব্ধ	905 নাম : সবিতা রানা স্বামীর নাম: নারায়ন রানা বাড়ির নং : n0090 বয়স : 56 লিঙ্গ : মহিলা	WB/38/257/186305	ফটো উপলব্ধ	906 নাম : রেণু রাণা স্বামীর নাম: অর্জুন রাণা বাড়ির নং : এন0091 বয়স : 40 লিঙ্গ : মহিলা	IEP2661692	ফটো উপলব্ধ
907 নাম : রোহিত রানা পিতার নাম: নারায়ন রানা বাড়ির নং : n0090 বয়স : 29 লিঙ্গ : পুরুষ	IEP1835123	ফটো উপলব্ধ	908 নাম : গীতা রানা স্বামীর নাম: বিজলী রানা বাড়ির নং : n0091 বয়স : 35 লিঙ্গ : মহিলা	IEP1835438	ফটো উপলব্ধ	909 নাম : সুনীল রানা পিতার নাম: মধু রানা বাড়ির নং : n0091 বয়স : 43 লিঙ্গ : পুরুষ	KJY3241700	ফটো উপলব্ধ
910 নাম : রুবী রানা স্বামীর নাম: সুনীল রানা বাড়ির নং : n0091 বয়স : 35 লিঙ্গ : মহিলা	IEP1193267	ফটো উপলব্ধ	911 নাম : অর্জুন রানা পিতার নাম: মধু রানা বাড়ির নং : n0091 বয়স : 37 লিঙ্গ : পুরুষ	KJY3241676	ফটো উপলব্ধ	912 নাম : প্রমিলা রানা স্বামীর নাম: দশরথ রানা বাড়ির নং : n0090 বয়স : 58 লিঙ্গ : মহিলা	WB/38/257/186396	ফটো উপলব্ধ
913 নাম : বিজলী রানা স্বামীর নাম: মধু রানা বাড়ির নং : n0091 বয়স : 71 লিঙ্গ : মহিলা	WB/38/257/186301	ফটো উপলব্ধ	914 নাম : রুবী রায় স্বামীর নাম: তাপস কুমার রায় বাড়ির নং : n0246 বয়স : 67 লিঙ্গ : মহিলা	IEP1835362	ফটো উপলব্ধ	915 নাম : শেফালী লালা স্বামীর নাম: কানাই লালা বাড়ির নং : n0094 বয়স : 60 লিঙ্গ : মহিলা	IEP1697689	ফটো উপলব্ধ
916 নাম : কানাই প্রসাদ লাল পিতার নাম: হরি প্রসাদ লাল বাড়ির নং : n0094 বয়স : 65 লিঙ্গ : পুরুষ	WB/38/257/186115	ফটো উপলব্ধ	917 নাম : ধনেশ্বরী লালা স্বামীর নাম: আনন্দ লালা বাড়ির নং : n0095 বয়স : 71 লিঙ্গ : মহিলা	KJY1278019	ফটো উপলব্ধ	918 নাম : পুনম লালা স্বামীর নাম: বিনোদ লালা বাড়ির নং : n0095 বয়স : 44 লিঙ্গ : মহিলা	IEP1375237	ফটো উপলব্ধ
919 নাম : বৈজ নাথ লালা পিতার নাম: রামপ্রসাদ লালা বাড়ির নং : n0098 বয়স : 68 লিঙ্গ : পুরুষ	WB/38/257/186501	ফটো উপলব্ধ	920 নাম : বিশাখা কুমারী পিতার নাম: বিনোদ কুমার লালা বাড়ির নং : এন0095 বয়স : 22 লিঙ্গ : মহিলা	IEP2660066	ফটো উপলব্ধ	921 নাম : বিনোদ লালা পিতার নাম: আনন্দ লালা বাড়ির নং : n0095 বয়স : 59 লিঙ্গ : পুরুষ	IEP2659332	ফটো উপলব্ধ
922 নাম : উষা শর্মা স্বামীর নাম: পবন নাথ শর্মা বাড়ির নং : n0099 বয়স : 69 লিঙ্গ : মহিলা	IEP1834894	ফটো উপলব্ধ	923 নাম : চন্দ্রভানু শর্মা পিতার নাম: বাসদেও শর্মা বাড়ির নং : n0099 বয়স : 73 লিঙ্গ : পুরুষ	WB/38/257/186541	ফটো উপলব্ধ	924 নাম : সুনোনা শর্মা স্বামীর নাম: চন্দ্রভানু শর্মা বাড়ির নং : n0099 বয়স : 67 লিঙ্গ : মহিলা	WB/38/257/186533	ফটো উপলব্ধ
925 নাম : মুকেশ শর্মা পিতার নাম: চন্দ্রভানু শর্মা বাড়ির নং : n0099 বয়স : 43 লিঙ্গ : পুরুষ	IEP1322361	ফটো উপলব্ধ	926 নাম : কাজল শর্মা স্বামীর নাম: মুকেশ শর্মা বাড়ির নং : n0099 বয়স : 29 লিঙ্গ : মহিলা	IEP1880772	ফটো উপলব্ধ	927 নাম : সতীশ শর্মা পিতার নাম: ব্যাসদেও শর্মা বাড়ির নং : n0099 বয়স : 69 লিঙ্গ : পুরুষ	WB/38/257/186547	ফটো উপলব্ধ
928 নাম : উষা শর্মা স্বামীর নাম: সতীশ শর্মা বাড়ির নং : n0099 বয়স : 61 লিঙ্গ : মহিলা	WB/38/257/186535	ফটো উপলব্ধ	929 নাম : নির্মলা শর্মা স্বামীর নাম: অমিত শর্মা বাড়ির নং : এন00 বয়স : 38 লিঙ্গ : মহিলা	IEP2529014	ফটো উপলব্ধ	930 নাম : রোশনি শর্মা স্বামীর নাম: শ্যাম সুন্দর শর্মা বাড়ির নং : এন00-পী-165 বয়স : 23 লিঙ্গ : মহিলা	IEP2553360	ফটো উপলব্ধ

বিধানসভা নির্বাচনক্ষেত্রের নং, নাম : 282-কুলটি
ভাগ নং, নাম : 1-রানীতলা দক্ষিণ

931 নাম : নীনা শর্মা পিতার নাম : মনোজ শর্মা বাড়ির নং : এন00/পী-165 বয়স : 22 লিঙ্গ : মহিলা	IEP2552677 ফটো উপলব্ধ	932 নাম : রাজীব শর্মা পিতার নাম : পুরুষ নাথ শর্মা বাড়ির নং : n0099 বয়স : 40 লিঙ্গ : পুরুষ	IEP1974633 ফটো উপলব্ধ	933 নাম : বিকাশ শর্মা পিতার নাম : সতীশ শর্মা বাড়ির নং : n0099 বয়স : 28 লিঙ্গ : পুরুষ	IEP1974476 ফটো উপলব্ধ
934 নাম : আয়ুশ শর্মা অন্যান্য : রাঞ্জিত কুমার শর্মা বাড়ির নং : শর্মা মিনাস বয়স : 22 লিঙ্গ : পুরুষ	IEP2587624 ফটো উপলব্ধ	935 নাম : অমিত শর্মা পিতার নাম : পুরুষ নাথ শর্মা বাড়ির নং : n0099 বয়স : 41 লিঙ্গ : পুরুষ	IEP1974658 ফটো উপলব্ধ	936 নাম : শ্যামসুন্দর শর্মা পিতার নাম : সতীশ শর্মা বাড়ির নং : n0099 বয়স : 35 লিঙ্গ : পুরুষ	IEP1193291 ফটো উপলব্ধ
937 নাম : রেনু দেবী স্বামীর নাম : শিব নারায়ণ বাড়ির নং : n0066 বয়স : 36 লিঙ্গ : মহিলা	IEP1441658 ফটো উপলব্ধ	938 নাম : শিব চন্দ্র শাহ পিতার নাম : জ্ঞানচাঁদ সাউ বাড়ির নং : n0066 বয়স : 75 লিঙ্গ : পুরুষ	IEP2592749 ফটো উপলব্ধ	939 নাম : সুভাষ সাউ পিতার নাম : জ্ঞানচাঁদ সাউ বাড়ির নং : n0066 বয়স : 66 লিঙ্গ : পুরুষ	WB/38/257/186559 ফটো উপলব্ধ
940 নাম : প্রভাবতী সাউ স্বামীর নাম : সুভাষ সাউ বাড়ির নং : n0066 বয়স : 63 লিঙ্গ : মহিলা	WB/38/257/186386 ফটো উপলব্ধ	941 নাম : তপন দাস পিতার নাম : মদন দাস বাড়ির নং : n0066 বয়স : 51 লিঙ্গ : পুরুষ	WB/38/257/186046 ফটো উপলব্ধ	942 নাম : সীমা দাস স্বামীর নাম : তপন দাস বাড়ির নং : n0066 বয়স : 42 লিঙ্গ : মহিলা	IEP1835347 ফটো উপলব্ধ
943 নাম : অনিল কুমার সাউ পিতার নাম : শিউ চন্দ্র সাউ বাড়ির নং : n0066 বয়স : 46 লিঙ্গ : পুরুষ	IEP1375278 ফটো উপলব্ধ	944 নাম : পুনম দেবী স্বামীর নাম : অনিল কুমার সাউ বাড়ির নং : n0066 বয়স : 40 লিঙ্গ : মহিলা	IEP1375260 ফটো উপলব্ধ	Q 945 নাম : শিবনারায়ণ সাউ পিতার নাম : হরিচরণ সাউ বাড়ির নং : বয়স : 38 লিঙ্গ : পুরুষ	KJY3241684 ফটো উপলব্ধ
946 নাম : রামনারায়ণ সাউ পিতার নাম : হরিচরণ সাউ বাড়ির নং : n0066 বয়স : 38 লিঙ্গ : পুরুষ	KJY3241791 ফটো উপলব্ধ	947 নাম : কমলদীপ সবরওয়াল পিতার নাম : শ্রীরাম সবরওয়াল বাড়ির নং : n0103 বয়স : 66 লিঙ্গ : পুরুষ	WB/38/257/186543 ফটো উপলব্ধ	948 নাম : রুপল সবরওয়াল পিতার নাম : কমলদীপ সবরওয়াল বাড়ির নং : n0103 বয়স : 33 লিঙ্গ : মহিলা	IEP1441757 ফটো উপলব্ধ
949 নাম : মধু সবরওয়াল স্বামীর নাম : কমল দীপ সবরওয়াল বাড়ির নং : n0103 বয়স : 57 লিঙ্গ : মহিলা	WB/38/257/186542 ফটো উপলব্ধ	950 নাম : অঙ্কিতা কুমারী তিওয়ারি স্বামীর নাম : কৃষ্ণানন্দ তিওয়ারি বাড়ির নং : এন00/পী-165 বয়স : 30 লিঙ্গ : মহিলা	IEP2619666 ফটো উপলব্ধ	951 নাম : জ্যোতিকা সাভরওয়াল পিতার নাম : কমলদীপ সাভরওয়াল বাড়ির নং : n0103 বয়স : 27 লিঙ্গ : মহিলা	IEP2100337 ফটো উপলব্ধ
952 নাম : পার্থ প্রতীম সরকার পিতার নাম : ফনি ভূষণ সরকার বাড়ির নং : n0117 বয়স : 48 লিঙ্গ : পুরুষ	KJY1277375 ফটো উপলব্ধ	953 নাম : পুতুল সরকার স্বামীর নাম : ফনিভূষণ সরকার বাড়ির নং : n0117 বয়স : 79 লিঙ্গ : মহিলা	WB/38/257/186252 ফটো উপলব্ধ	954 নাম : চম্পা সরকার স্বামীর নাম : পার্থ প্রতীম সরকার বাড়ির নং : n0117 বয়স : 39 লিঙ্গ : মহিলা	IEP1760248 ফটো উপলব্ধ
955 নাম : পূর্ণিমা সহীস স্বামীর নাম : সুনীল সহীস বাড়ির নং : নীল বয়স : 27 লিঙ্গ : মহিলা	IEP2497329 ফটো উপলব্ধ	956 নাম : দিনেশ কুমার শাহ পিতার নাম : মঙ্গল সাউ বাড়ির নং : 0000 বয়স : 42 লিঙ্গ : পুরুষ	KJY2613255 ফটো উপলব্ধ	957 নাম : মনোজ সাউ পিতার নাম : ললন সাউ বাড়ির নং : n0187 বয়স : 52 লিঙ্গ : পুরুষ	KJY3241692 ফটো উপলব্ধ
958 নাম : উষা সাউ স্বামীর নাম : রাজু সাউ বাড়ির নং : n0188 বয়স : 43 লিঙ্গ : মহিলা	KJY3241775 ফটো উপলব্ধ	959 নাম : অশোক কুমার সাউ পিতার নাম : বীরেন্দ্র সাউ বাড়ির নং : n0183 বয়স : 41 লিঙ্গ : পুরুষ	KJY3017746 ফটো উপলব্ধ	960 নাম : সোনি সাউ স্বামীর নাম : অশোক কুমার সাউ বাড়ির নং : n0183 বয়স : 37 লিঙ্গ : মহিলা	IEP1322528 ফটো উপলব্ধ

961 নাম : মনোজ কুমার সাউ পিতার নাম: বীরেন্দ্র সাউ বাড়ির নং : n0181 বয়স : 38 লিঙ্গ : পুরুষ	KJY3017647 ফটো উপলব্ধ	962 নাম : গীতা সাউ স্বামীর নাম: রাজেশ সাউ বাড়ির নং : n0086 বয়স : 48 লিঙ্গ : মহিলা	KJY2613222 ফটো উপলব্ধ	963 নাম : রুপা সাউ স্বামীর নাম: দিনেশ কুমার সাউ বাড়ির নং : n0086 বয়স : 39 লিঙ্গ : মহিলা	IEP1570209 ফটো উপলব্ধ
964 নাম : লছমী গুপ্তা পিতার নাম: রাজেশ কুমার গুপ্তা বাড়ির নং : n0086 বয়স : 28 লিঙ্গ : মহিলা	IEP1974807 ফটো উপলব্ধ	965 নাম : রমেশ কুমার শাহ পিতার নাম: মঙ্গল প্রসাদ শাহ বাড়ির নং : 0000 বয়স : 45 লিঙ্গ : পুরুষ	KJY2613248 ফটো উপলব্ধ	966 নাম : রাহুল কুমার শাহ পিতার নাম: রাজু শাহ বাড়ির নং : বয়স : 25 লিঙ্গ : পুরুষ	IEP2181527 ফটো উপলব্ধ
967 নাম : পাম্মি সাউ স্বামীর নাম: মনোজ কুমার সাউ বাড়ির নং : n0181 বয়স : 33 লিঙ্গ : মহিলা	IEP2032266 ফটো উপলব্ধ	968 নাম : সুমিত সাউ পিতার নাম: মনোজ সাউ বাড়ির নং : n0187 বয়স : 28 লিঙ্গ : পুরুষ	IEP1974567 ফটো উপলব্ধ	969 নাম : শুভম সাউ পিতার নাম: মনোজ সাউ বাড়ির নং : এন0187 বয়স : 22 লিঙ্গ : পুরুষ	IEP2697415 ফটো উপলব্ধ
970 নাম : শিবজী শাহ পিতার নাম: গৌরী শংকর শাহ বাড়ির নং : n0070 বয়স : 63 লিঙ্গ : পুরুষ	KJY3017373 ফটো উপলব্ধ	971 নাম : রাজেশ সাউ পিতার নাম: মঙ্গল সাউ বাড়ির নং : n0086 বয়স : 51 লিঙ্গ : পুরুষ	WB/38/257/186615 ফটো উপলব্ধ	972 নাম : রাজকুমারী শাহ স্বামীর নাম: শিবজী শাহ বাড়ির নং : n0070 বয়স : 57 লিঙ্গ : মহিলা	IEP2734002 ফটো উপলব্ধ
973 নাম : অনন্ত কুমার সাউ পিতার নাম: শিবজী শাহ বাড়ির নং : n0070 বয়স : 40 লিঙ্গ : পুরুষ	KJY2837235 ফটো উপলব্ধ	974 নাম : রাজু সাউ পিতার নাম: মঙ্গল সাউ বাড়ির নং : n0086 বয়স : 49 লিঙ্গ : পুরুষ	WB/38/257/186391 ফটো উপলব্ধ	975 নাম : মঙ্গল প্রসাদ সাউ পিতার নাম: গৌরী শংকর সাউ বাড়ির নং : n0086 বয়স : 69 লিঙ্গ : পুরুষ	WB/38/257/186529 ফটো উপলব্ধ
Q 976 নাম : আরতি সিং পিতার নাম: অশোক সিং বাড়ির নং : বয়স : 37 লিঙ্গ : মহিলা	IEP2032233 ফটো উপলব্ধ	977 নাম : কৃষ্ণা নন্দ তেওয়ারী পিতার নাম: জগদীশ তেওয়ারী বাড়ির নং : n0072 বয়স : 44 লিঙ্গ : পুরুষ	KJY2613438 ফটো উপলব্ধ	978 নাম : রামপ্রবেশ তেওয়ারী পিতার নাম: জগদীশ তেওয়ারী বাড়ির নং : n0072 বয়স : 44 লিঙ্গ : পুরুষ	KJY2613446 ফটো উপলব্ধ
979 নাম : রঞ্জিত সিং মায়ের নাম: চিত্তা সিং বাড়ির নং : n0072 বয়স : 43 লিঙ্গ : পুরুষ	KJY2613321 ফটো উপলব্ধ	980 নাম : সঞ্জিত সিং পিতার নাম: বিবেদশুরী সিং বাড়ির নং : n0072 বয়স : 39 লিঙ্গ : পুরুষ	IEP1119007 ফটো উপলব্ধ	981 নাম : সুনিতা সিং পিতার নাম: চুনি সিং বাড়ির নং : n0097 বয়স : 34 লিঙ্গ : মহিলা	IEP1193275 ফটো উপলব্ধ
982 নাম : চুনী সিং পিতার নাম: রামপ্রসাদ সিং বাড়ির নং : n0097 বয়স : 71 লিঙ্গ : পুরুষ	WB/38/257/186043 ফটো উপলব্ধ	983 নাম : রবি সিং পিতার নাম: অরুণ সিং বাড়ির নং : n0083 বয়স : 42 লিঙ্গ : পুরুষ	KJY3241759 ফটো উপলব্ধ	984 নাম : পুষ্পা সিং স্বামীর নাম: রবি সিং বাড়ির নং : n0083 বয়স : 40 লিঙ্গ : মহিলা	IEP1119015 ফটো উপলব্ধ
985 নাম : অমর সিং পিতার নাম: অরুণ সিং বাড়ির নং : n0083 বয়স : 36 লিঙ্গ : পুরুষ	IEP1760230 ফটো উপলব্ধ	986 নাম : বরুণ সিং পিতার নাম: গোপী সিং বাড়ির নং : 0087 বয়স : 56 লিঙ্গ : পুরুষ	WB/38/257/186286 ফটো উপলব্ধ	987 নাম : সহদরী সিং স্বামীর নাম: চুনী সিং বাড়ির নং : n0097 বয়স : 66 লিঙ্গ : মহিলা	WB/38/257/186204 ফটো উপলব্ধ
988 নাম : রাজ কুমার সিং পিতার নাম: চুনী সিং বাড়ির নং : n0097 বয়স : 43 লিঙ্গ : পুরুষ	IEP0636134 ফটো উপলব্ধ	989 নাম : নরেন্দ্র সিং পিতার নাম: চুনি সিং বাড়ির নং : n0097 বয়স : 38 লিঙ্গ : পুরুষ	KJY2613347 ফটো উপলব্ধ	990 নাম : উমা সিং পিতার নাম: রামপ্রসাদ সিং বাড়ির নং : n0097 বয়স : 61 লিঙ্গ : পুরুষ	WB/38/257/186707 ফটো উপলব্ধ

991 নাম : অরুণ সিং পিতার নাম: গোপী সিং বাড়ির নং : n0083 বয়স : 64 লিঙ্গ : পুরুষ	IEP2517407 ফটো উপলব্ধ	992 নাম : কুম্ভা কুমারী সিং স্বামীর নাম: কাশী সিং বাড়ির নং : n0279 বয়স : 36 লিঙ্গ : মহিলা	IEP2138543 ফটো উপলব্ধ	993 নাম : চিত্তা সিং স্বামীর নাম: বিকেশ্বরী সিং বাড়ির নং : n0072 বয়স : 66 লিঙ্গ : মহিলা	WB/38/257/186417 ফটো উপলব্ধ
994 নাম : কাশি সিং মায়ের নাম: চিত্তা সিং বাড়ির নং : n0072 বয়স : 47 লিঙ্গ : পুরুষ	KJY3017662 ফটো উপলব্ধ	995 নাম : মহেন্দ্র সিংহ পিতার নাম: করমচন্দ সিংহ বাড়ির নং : ... বয়স : 46 লিঙ্গ : পুরুষ	IEP2253433 ফটো উপলব্ধ	996 নাম : অক্ষিত সিং পিতার নাম: মহেন্দ্র সিং বাড়ির নং : এন0082 বয়স : 25 লিঙ্গ : পুরুষ	IEP2659373 ফটো উপলব্ধ
997 নাম : হর্ষ সিং পিতার নাম: রবি সিং বাড়ির নং : এন00/পী-165 বয়স : 22 লিঙ্গ : পুরুষ	IEP2619732 ফটো উপলব্ধ	998 নাম : সুজাতা সিংহ স্বামীর নাম: সুরেশ কুমার সিংহ বাড়ির নং : এন00/পী-165 বয়স : 41 লিঙ্গ : মহিলা	IEP2619922 ফটো উপলব্ধ	999 নাম : সুরেশ কুমার সিং পিতার নাম: করম চাঁদ সিং বাড়ির নং : n0082 বয়স : 52 লিঙ্গ : পুরুষ	IEP0636068 ফটো উপলব্ধ
1000 নাম : বিনয় সিং পিতার নাম: বিজয় সিং বাড়ির নং : n0071 বয়স : 36 লিঙ্গ : পুরুষ	IEP1118991 ফটো উপলব্ধ	1001 নাম : বিশাল সিং পিতার নাম: বিজয় সিং বাড়ির নং : n0071 বয়স : 34 লিঙ্গ : পুরুষ	IEP1193218 ফটো উপলব্ধ	1002 নাম : রাজেশ সিংহ পিতার নাম: অরুণ সিংহ বাড়ির নং : এন00/পী-165 বয়স : 40 লিঙ্গ : পুরুষ	IEP2619757 ফটো উপলব্ধ
1003 নাম : রুবি সিং স্বামীর নাম: প্রয়াগ সিং বাড়ির নং : n0072 বয়স : 36 লিঙ্গ : মহিলা	IEP1974872 ফটো উপলব্ধ	1004 নাম : বিজয় সিং পিতার নাম: মঙ্গল সিং বাড়ির নং : n0071 বয়স : 66 লিঙ্গ : পুরুষ	KJY0283812 ফটো উপলব্ধ	1005 নাম : শান্তি সিং স্বামীর নাম: বিজয় সিং বাড়ির নং : n0071 বয়স : 61 লিঙ্গ : মহিলা	WB/38/257/186660 ফটো উপলব্ধ
1006 নাম : ললিতা সিং স্বামীর নাম: বিনয় সিং বাড়ির নং : এন0071 বয়স : 23 লিঙ্গ : মহিলা	IEP2487502 ফটো উপলব্ধ	1007 নাম : সোনু সিং পিতার নাম: অরুণ সিং বাড়ির নং : এন0083 বয়স : 38 লিঙ্গ : পুরুষ	IEP2490225 ফটো উপলব্ধ	1008 নাম : নমিতা সিং পিতার নাম: অরুণ সিং বাড়ির নং : এন00/পী-165 বয়স : 49 লিঙ্গ : মহিলা	IEP2552974 ফটো উপলব্ধ
1009 নাম : সাগর সিং পিতার নাম: তপন সিং বাড়ির নং : এন00 বয়স : 27 লিঙ্গ : পুরুষ	IEP2528966 ফটো উপলব্ধ	1010 নাম : রামেশ্বর সিং পিতার নাম: চুনি সিং বাড়ির নং : n0097 বয়স : 35 লিঙ্গ : পুরুষ	IEP1193283 ফটো উপলব্ধ	1011 নাম : সংগীতা সিংহ স্বামীর নাম: নরেন্দ্র সিংহ বাড়ির নং : এন00পি-165 বয়স : 27 লিঙ্গ : মহিলা	IEP2686988 ফটো উপলব্ধ
1012 নাম : ঘনশ্যাম সিং পিতার নাম: রাজ কুমার সিং বাড়ির নং : এন00পি-165 বয়স : 20 লিঙ্গ : পুরুষ	IEP2686855 ফটো উপলব্ধ	1013 নাম : রিনা সিং স্বামীর নাম: তপন সিং বাড়ির নং : এন000 বয়স : 38 লিঙ্গ : মহিলা	IEP2531697 ফটো উপলব্ধ	1014 নাম : বর্ষা সিং পিতার নাম: তপন সিং বাড়ির নং : এন0083 বয়স : 22 লিঙ্গ : মহিলা	IEP2598266 ফটো উপলব্ধ
1015 নাম : বাদল সিং পিতার নাম: তপন সিং বাড়ির নং : এন0083 বয়স : 25 লিঙ্গ : পুরুষ	IEP2598274 ফটো উপলব্ধ	1016 নাম : তপন সিংহ পিতার নাম: গোপী সিংহ বাড়ির নং : এন00 বয়স : 50 লিঙ্গ : পুরুষ	IEP2531663 ফটো উপলব্ধ	Q 1017 নাম : কাজল সিংহ স্বামীর নাম: বাদল সিংহ বাড়ির নং : এন00পি-165 বয়স : 24 লিঙ্গ : মহিলা	IEP2687127 ফটো উপলব্ধ
1018 নাম : গোপাল সিংহ পিতার নাম: বরুণ সিংহ বাড়ির নং : কুমার পারা বয়স : 34 লিঙ্গ : পুরুষ	IEP2296226 ফটো উপলব্ধ	1019 নাম : সোনালী সিনহা স্বামীর নাম: নিত্যানন্দ সিনহা বাড়ির নং : n0250 বয়স : 46 লিঙ্গ : মহিলা	IEP1880798 ফটো উপলব্ধ	1020 নাম : নিত্যানন্দ সিনহা পিতার নাম: দ্বিজপদ সিনহা বাড়ির নং : n0249 বয়স : 60 লিঙ্গ : পুরুষ	IEP1880780 ফটো উপলব্ধ

1021 নাম : পিতার নাম: বাড়ির নং : রানীতলা সাউথ বয়স : 36 লিঙ্গ : পুরুষ	HZW6459408 ফটো উপলব্ধ	1022 নাম : স্বামীর নাম: বাড়ির নং : রানীতলা সাউথ বয়স : 31 লিঙ্গ : মহিলা	HZW6459390 ফটো উপলব্ধ	1023 নাম : তপন কুমার গোস্বামী পিতার নাম: উদয় কুমার বাড়ির নং : এন00পি165 বয়স : 73 লিঙ্গ : পুরুষ	IEP2687333 ফটো উপলব্ধ
1024 নাম : পূজা মাহাতো পিতার নাম: কৈলাশ মাহাতো বাড়ির নং : এন0004 বয়স : 24 লিঙ্গ : মহিলা	IEP2689024 ফটো উপলব্ধ	1025 নাম : পুনম মাহাতো স্বামীর নাম: প্রভাত মাহাতো বাড়ির নং : এন0032 বয়স : 30 লিঙ্গ : মহিলা	IEP2694792 ফটো উপলব্ধ	1026 নাম : অনিতাদেবী স্বামীর নাম: বাবুলাল প্রসাদ বাড়ির নং : n0037 বয়স : 49 লিঙ্গ : মহিলা	IEP2711307 ফটো উপলব্ধ
1027 নাম : পূজা প্রসাদ পিতার নাম: বাবুলাল প্রসাদ বাড়ির নং : প স সরানী বয়স : 25 লিঙ্গ : মহিলা	IEP2716678 ফটো উপলব্ধ	1028 নাম : লতা দেবী স্বামীর নাম: অরমান সরকার বাড়ির নং : এন00পি168কুলটা বয়স : 40 লিঙ্গ : মহিলা	IEP2425163 ফটো উপলব্ধ	1029 নাম : বুলু তেওয়ারী স্বামীর নাম: লক্ষ্মীনারায়ন তেওয়ারী বাড়ির নং : এন00পি168 বয়স : 66 লিঙ্গ : মহিলা	KJY0285627 ফটো উপলব্ধ
1030 নাম : গোলাব খান পিতার নাম: লিয়াকত খান বাড়ির নং : এন00পি168 বয়স : 39 লিঙ্গ : পুরুষ	WEP1109628 ফটো উপলব্ধ	1031 নাম : সোনি বেগম স্বামীর নাম: গোলাব খান বাড়ির নং : এন00পি168 বয়স : 37 লিঙ্গ : মহিলা	WEP1110063 ফটো উপলব্ধ	1032 নাম : আকরসন লালা পিতার নাম: বিনোদ লালা বাড়ির নং : এন0095 বয়স : 19 লিঙ্গ : পুরুষ	IEP2747079 ফটো উপলব্ধ
1033 নাম : সৌরভ কুমার বর্মন পিতার নাম: অশোক কুমার বর্মন বাড়ির নং : বর্মন হাউস বয়স : 20 লিঙ্গ : পুরুষ	IEP2747939 ফটো উপলব্ধ	1034 নাম : সিমরান মাহাতো স্বামীর নাম: আনন্দ মাহাতো বাড়ির নং : এন00পি168 বয়স : 24 লিঙ্গ : মহিলা	IEP2748846 ফটো উপলব্ধ	1035 নাম : মেহের আলি পিতার নাম: আখতার আলি বাড়ির নং : এন0146 বয়স : 21 লিঙ্গ : মহিলা	IEP2760569 ফটো উপলব্ধ
1036 নাম : নেহা মাহাতো পিতার নাম: যোগেশ্বর মাহাতো বাড়ির নং : এন0034 বয়স : 21 লিঙ্গ : মহিলা	IEP2760593 ফটো উপলব্ধ	Q 1037 নাম : মিতালি দাস বৈরাগী স্বামীর নাম: মীরা দাস বৈরাগী বাড়ির নং : 0এন168 বয়স : 19 লিঙ্গ : মহিলা	IEP2762300 ফটো উপলব্ধ	1038 নাম : নেহা শাউ স্বামীর নাম: সুমিত শাউ বাড়ির নং : এন00পি168 বয়স : 28 লিঙ্গ : মহিলা	IEP2756476 ফটো উপলব্ধ
1039 নাম : মোহাম্মদ গুলাম ঘোঁস পিতার নাম: জামশেদ খান বাড়ির নং : এন00পি168 বয়স : 23 লিঙ্গ : পুরুষ	IEP2756492 ফটো উপলব্ধ	1040 নাম : রূপসা বিশ্বাস পিতার নাম: পবিত্র বিশ্বাস বাড়ির নং : এন0125 বয়স : 19 লিঙ্গ : মহিলা	IEP2757607 ফটো উপলব্ধ	1041 নাম : সোনালী ভুই স্বামীর নাম: লেট সন্দীপ কুমার ভুই ভুই বাড়ির নং : এন00পি168 বয়স : 52 লিঙ্গ : মহিলা	IEP2757615 ফটো উপলব্ধ
1042 নাম : বৈদ্যনাথ মাহাতো পিতার নাম: সঞ্জীব মাহাতো বাড়ির নং : এন0006 বয়স : 19 লিঙ্গ : পুরুষ	IEP2760122 ফটো উপলব্ধ	1043 নাম : সায়েবা খাতুন পিতার নাম: নানকু খান বাড়ির নং : এন0143 বয়স : 20 লিঙ্গ : মহিলা	IEP2752533 ফটো উপলব্ধ	1044 নাম : সুমেধা বর্মন পিতার নাম: কৃষ্ণ কুমার বর্মন বাড়ির নং : নং127 বয়স : 19 লিঙ্গ : মহিলা	IEP2767473 ফটো উপলব্ধ
1045 নাম : রাধা সিংহ স্বামীর নাম: সৌন্দর্য সিংহ বাড়ির নং : সাউথ রানীতলা বয়স : 36 লিঙ্গ : মহিলা	IEP2779965 ফটো উপলব্ধ	1046 নাম : অর্পিতা মাহাতো পিতার নাম: পরেশ মাহাতো বাড়ির নং : 011 বয়স : 20 লিঙ্গ : মহিলা	IEP2786739 ফটো উপলব্ধ		

বিধানসভা নির্বাচনক্ষেত্রের নং, নাম : 282-কুলাটি
1- সংযোজন তালিকা 1 (01-01-2026 28-02-2026)

1047	1	IEP2794147	ফটো উপলব্ধ	1048	1	IEP2794121	ফটো উপলব্ধ
<p>নাম : পুনম কুমারী মাহাতো স্বামীর নাম: নরেশ মাহাতো বাড়ির নং : ওয়ার্ড নং 71 বয়স : 29 লিঙ্গ : মহিলা</p>				<p>নাম : ত্রিশিতা মুখার্জী পিতার নাম: গৌরাজ সুন্দর মুখার্জী বাড়ির নং : ওয়ার্ড নং 71 বয়স : 34 লিঙ্গ : মহিলা</p>			

নির্বাচক সংখ্যার সারসংক্ষেপ :								
A) নির্বাচকের সংখ্যা :								
	নির্বাচক তালিকার প্রকৃতি	নির্বাচক তালিকার পরিচিতি :	নির্বাচকের সংখ্যা :					
			পুরুষ	মহিলা	তৃতীয় লিঙ্গ	মোট		
I	মূল তালিকা	মূল তালিকা	বিশেষ নিবিড় সংশোধনী ২০২৬-এর চূড়ান্ত ভোটার তালিকা		533	513	0	1046
II	1- সংযোজন তালিকা	সংযোজনী 1	বিশেষ সংক্ষিপ্ত সংশোধন 2026		0	2	0	2
III	2- বিয়োজন তালিকা	সংযোজনী 1	বিশেষ সংক্ষিপ্ত সংশোধন 2026		8	8	0	16
IV	'লিঙ্গ ক্ষেত্রের' পরিবর্তনের কারণে পার্থক্য			0	0	0	0	
নির্বাচকের মোট সংখ্যা (I+II-III+IV)				525	507	0	1032	
B) ক্রটি সংশোধনের সংখ্যা :								
নির্বাচক তালিকার প্রকৃতি	নির্বাচক তালিকার পরিচিতি :	ক্রটি সংশোধনের সংখ্যা :						
সংযোজনী 1	বিশেষ সংক্ষিপ্ত সংশোধন 2026	0						

নির্বাচক নিবন্ধন আধিকারিকের স্বাক্ষর

E-মৃত, S-স্থানান্তরিত, R-একাধিকবার অন্তর্ভুক্ত, M-নিখোঁজ, Q-যোগ্য নহে