

নির্বাচক তালিকা 2026 S25 পশ্চিমবঙ্গ

| | | | | | | | | | | | | | | | | | | | | | |
|---|--|--|----------|--------------|-----|-------------------|-------------------|---------|------|------|-----------|-----------------|---|------|---|--------|---------------|------|------------------|-----|----------|
| বিধানসভা নির্বাচনক্ষেত্রের নং, নাম ও সংরক্ষণের স্থিতি : 282 - কুলটি (সাধারণ) | | অংশ নং : 263 | | | | | | | | | | | | | | | | | | | |
| বিধানসভা নির্বাচনক্ষেত্রটি যে লোকসভা নির্বাচনক্ষেত্রের / ক্ষেত্রসমূহের অন্তর্ভুক্ত তার নং, নাম ও সংরক্ষণ স্থিতি : 40 - আসানসোল (সাধারণ) | | | | | | | | | | | | | | | | | | | | | |
| 1. সংশোধনের পূর্ণ বিবরণ | | | | | | | | | | | | | | | | | | | | | |
| সংশোধনের বৎসর : | 2026 | নির্বাচক তালিকার পরিচিতি : | | | | | | | | | | | | | | | | | | | |
| ভিত্তি তারিখ : | 01-01-2026 | বিশেষ নিবিড় সংশোধনী ২০২৬-এর চূড়ান্ত ভোটার তালিকা | | | | | | | | | | | | | | | | | | | |
| সংশোধনের প্রকৃতি : | বিশেষ নিবিড় সংশোধনী 2026 | | | | | | | | | | | | | | | | | | | | |
| প্রকাশনার তারিখ : | 28-02-2026 | | | | | | | | | | | | | | | | | | | | |
| 2. অংশ ও নির্বাচনী এলাকার পূর্ণ বিবরণ : | | | | | | | | | | | | | | | | | | | | | |
| অংশের ভাগ নং ও নাম : | | | | | | | | | | | | | | | | | | | | | |
| 1-কামার পাড়া | <table style="width: 100%; border-collapse: collapse;"> <tr> <td style="width: 50%;">প্রধান শহর/গ্রাম</td> <td>: আসানসোল পৌরনিগম</td> </tr> <tr> <td>ওয়ার্ড</td> <td>: ৯৯</td> </tr> <tr> <td>থানা</td> <td>: হীরাপুর</td> </tr> <tr> <td>গ্রাম পঞ্চগয়েত</td> <td>:</td> </tr> <tr> <td>ব্লক</td> <td>:</td> </tr> <tr> <td>মহকুমা</td> <td>: আসানসোল সদর</td> </tr> <tr> <td>জেলা</td> <td>: পশ্চিম বর্ধমান</td> </tr> <tr> <td>পিন</td> <td>: 713371</td> </tr> </table> | | | | | প্রধান শহর/গ্রাম | : আসানসোল পৌরনিগম | ওয়ার্ড | : ৯৯ | থানা | : হীরাপুর | গ্রাম পঞ্চগয়েত | : | ব্লক | : | মহকুমা | : আসানসোল সদর | জেলা | : পশ্চিম বর্ধমান | পিন | : 713371 |
| প্রধান শহর/গ্রাম | | | | | | : আসানসোল পৌরনিগম | | | | | | | | | | | | | | | |
| ওয়ার্ড | | | | | | : ৯৯ | | | | | | | | | | | | | | | |
| থানা | | | | | | : হীরাপুর | | | | | | | | | | | | | | | |
| গ্রাম পঞ্চগয়েত | : | | | | | | | | | | | | | | | | | | | | |
| ব্লক | : | | | | | | | | | | | | | | | | | | | | |
| মহকুমা | : আসানসোল সদর | | | | | | | | | | | | | | | | | | | | |
| জেলা | : পশ্চিম বর্ধমান | | | | | | | | | | | | | | | | | | | | |
| পিন | : 713371 | | | | | | | | | | | | | | | | | | | | |
| 2-কুমোর পাড়া | | | | | | | | | | | | | | | | | | | | | |
| 3-ব্রাহ্মণ পাড়া | | | | | | | | | | | | | | | | | | | | | |
| 4-মাজি পাড়া | | | | | | | | | | | | | | | | | | | | | |
| 3. ভোট গ্রহন কেন্দ্রের পূর্ণ বিবরণ : | | | | | | | | | | | | | | | | | | | | | |
| ভোট গ্রহন কেন্দ্রের নং, নাম : | ভোট গ্রহন কেন্দ্রের শ্রেণী : | | শহরাঞ্চল | | | | | | | | | | | | | | | | | | |
| 263 - আলুঠিয়া ফ্রি প্রাইমারি স্কুল | এই অংশে সহায়ক ভোটগ্রহন কেন্দ্রের সংখ্যা | | 0 | | | | | | | | | | | | | | | | | | |
| ভোট গ্রহন কেন্দ্রের ঠিকানা : | : | | | | | | | | | | | | | | | | | | | | |
| আলুঠিয়া ফ্রি প্রাইমারি স্কুল, রুম-১, আলুঠিয়া | | | | | | | | | | | | | | | | | | | | | |
| 4. নির্বাচকের সংখ্যা : | | | | | | | | | | | | | | | | | | | | | |
| প্রথম ক্রমিক নং | শেষ ক্রমিক নং | মোট সংখ্যা | | | | | | | | | | | | | | | | | | | |
| | | পুরুষ | মহিলা | তৃতীয় লিঙ্গ | মোট | | | | | | | | | | | | | | | | |
| 1 | 738 | 380 | 358 | 0 | 738 | | | | | | | | | | | | | | | | |

নির্বাচক নিবন্ধন আধিকারিকের স্বাক্ষর

Nazri Naksha



Google Map View



Polling Station Building Front View



Polling Station Front View



Cad View

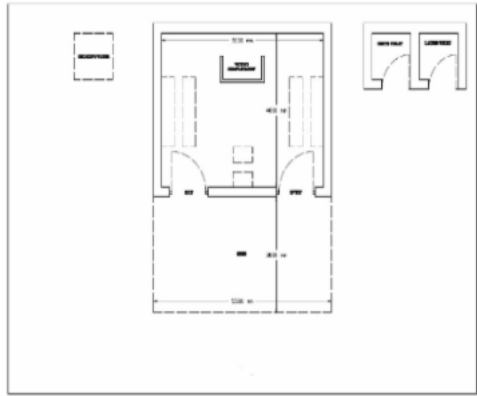

Key MAP View



বিধানসভা নির্বাচনক্ষেত্রের নং, নাম : 282-কুলটি
ভাগ নং, নাম : 1-কামার পাড়া

| | | | | | |
|--|--------------------------|---|--------------------------|--|--------------------------|
| 1 নাম : গনময় নট পিতার নাম: নিবারন নট বাড়ির নং : n0028 বয়স : 55 লিঙ্গ : পুরুষ | IEP1366905 ফটো উপলব্ধ | 2 নাম : সৌরভ পাল মায়ের নাম: অচনা পাল বাড়ির নং : এন0040 বয়স : 25 লিঙ্গ : পুরুষ | IEP2183051 ফটো উপলব্ধ | 3 নাম : পুষ্পা পাল স্বামীর নাম: পরান চন্দ্র পাল বাড়ির নং : বয়স : 34 লিঙ্গ : মহিলা | IEP2186203 ফটো উপলব্ধ |
| 4 নাম : সৌমেন মাজি পিতার নাম: মাগারাম মাজি বাড়ির নং : এন0094 বয়স : 25 লিঙ্গ : পুরুষ | IEP2183077 ফটো উপলব্ধ | 5 নাম : মামোনী কুস্তাকর পাল স্বামীর নাম: সঞ্জয় কুমার পাল বাড়ির নং : নং 46 বয়স : 26 লিঙ্গ : মহিলা | IEP2221505 ফটো উপলব্ধ | 6 নাম : প্রিয়া মজী স্বামীর নাম: অচিন্ত কুমার মজী বাড়ির নং : নং87 বয়স : 29 লিঙ্গ : মহিলা | IEP2380681 ফটো উপলব্ধ |
| 7 নাম : প্রভাত কুমার মাজি পিতার নাম: গুরুপদ মাজি বাড়ির নং : বয়স : 67 লিঙ্গ : পুরুষ | MKF1259860 ফটো উপলব্ধ | 8 নাম : অর্ধেন্দু বল পিতার নাম: প্রদীপ বল বাড়ির নং : বয়স : 25 লিঙ্গ : পুরুষ | IEP2186161 ফটো উপলব্ধ | 9 নাম : সুমনা মাজি স্বামীর নাম: প্রদ্যুত লায়েক বাড়ির নং : বয়স : 31 লিঙ্গ : মহিলা | NRW1535426 ফটো উপলব্ধ |
| 10 নাম : পিয়ালি মাজি পিতার নাম: প্রভাত কুমার মাজি বাড়ির নং : বয়স : 26 লিঙ্গ : মহিলা | IEP2186278 ফটো উপলব্ধ | 11 নাম : দীপা মাজি পিতার নাম: অপূর্ব মাজি বাড়ির নং : বয়স : 26 লিঙ্গ : মহিলা | IEP2189058 ফটো উপলব্ধ | 12 নাম : সঙ্কু নট পিতার নাম: গুনাময় নট বাড়ির নং : এন0028 বয়স : 28 লিঙ্গ : পুরুষ | IEP2183028 ফটো উপলব্ধ |
| 13 নাম : মাধবী নট স্বামীর নাম: গুনময়া নট বাড়ির নং : n0029 বয়স : 37 লিঙ্গ : মহিলা | IEP1366988 ফটো উপলব্ধ | 14 নাম : নূপুর মাজি পিতার নাম: দিলীপ কুমার মাজি বাড়ির নং : বয়স : 39 লিঙ্গ : মহিলা | IEP2221273 ফটো উপলব্ধ | 15 নাম : আদুরী মাজি স্বামীর নাম: প্রভাত কুমার মজী বাড়ির নং : বয়স : 65 লিঙ্গ : মহিলা | MKF1259878 ফটো উপলব্ধ |
| 16 নাম : সুশংকর নট পিতার নাম: গুনময় নট বাড়ির নং : এন0028 বয়স : 24 লিঙ্গ : পুরুষ | IEP2484392 ফটো উপলব্ধ | 17 নাম : রঞ্জন কুমার পাল পিতার নাম: নিরেন্দ বরণ পাল বাড়ির নং : এন0046 বয়স : 22 লিঙ্গ : পুরুষ | IEP2557924 ফটো উপলব্ধ | 18 নাম : রূপা কুস্তাকর পিতার নাম: মনেশ কুস্তাকর বাড়ির নং : নং34 বয়স : 24 লিঙ্গ : মহিলা | IEP2379873 ফটো উপলব্ধ |
| 19 নাম : গোপাল কর্মকার পিতার নাম: সজল কুমার কর্মকার বাড়ির নং : নং 1 বয়স : 25 লিঙ্গ : পুরুষ | IEP2221620 ফটো উপলব্ধ | 20 নাম : চৈতালি কর্মকার স্বামীর নাম: পরিমল কর্মকার বাড়ির নং : নং 01 বয়স : 27 লিঙ্গ : মহিলা | IEP2221653 ফটো উপলব্ধ | 21 নাম : সুমনা মাজি স্বামীর নাম: গোপীনাথ মাজি বাড়ির নং : এন0189 বয়স : 23 লিঙ্গ : মহিলা | IEP2484020 ফটো উপলব্ধ |
| 22 নাম : অর্পিতা পাল পিতার নাম: বৃধন পাল বাড়ির নং : এন0189 বয়স : 23 লিঙ্গ : মহিলা | IEP2483964 ফটো উপলব্ধ | 23 নাম : রুম্পা পাল পিতার নাম: পরেশ পাল বাড়ির নং : এন0189 বয়স : 23 লিঙ্গ : মহিলা | IEP2484061 ফটো উপলব্ধ | 24 নাম : সুশান্ত কর্মকার পিতার নাম: মনু কর বাড়ির নং : এন0189 বয়স : 23 লিঙ্গ : পুরুষ | IEP2484202 ফটো উপলব্ধ |
| 25 নাম : শুভ্রা পাল পিতার নাম: সমীর কুমার পাল বাড়ির নং : এন0189 বয়স : 23 লিঙ্গ : মহিলা | IEP2484319 ফটো উপলব্ধ | 26 নাম : প্রনয় মন্ডল পিতার নাম: প্রসাদ মন্ডল বাড়ির নং : এন0189 বয়স : 23 লিঙ্গ : পুরুষ | IEP2484434 ফটো উপলব্ধ | 27 নাম : চায়না কর্মকার স্বামীর নাম: আশিশ কুমার কর্মকার বাড়ির নং : এন0189 বয়স : 45 লিঙ্গ : মহিলা | IEP2484491 ফটো উপলব্ধ |
| 28 নাম : শুভ্রা পাল স্বামীর নাম: প্রতাপ পাল বাড়ির নং : এন0189 বয়স : 32 লিঙ্গ : মহিলা | IEP2484541 ফটো উপলব্ধ | 29 নাম : প্রতীক দাস পিতার নাম: ভোলা নাথ দাস বাড়ির নং : এন0189 বয়স : 25 লিঙ্গ : পুরুষ | IEP2484178 ফটো উপলব্ধ | 30 নাম : আলো মনি মাজি স্বামীর নাম: আনন্দ মাজি বাড়ির নং : এন0001 বয়স : 27 লিঙ্গ : মহিলা | IEP2557916 ফটো উপলব্ধ |

বিধানসভা নির্বাচনক্ষেত্রের নং, নাম : 282-কুলটি
ভাগ নং, নাম : 1-কামার পাড়া

| | | | | | |
|---|--------------------------|---|--------------------------|--|--------------------------|
| 31 নাম : নয়ন কর্মকার পিতার নাম: বন্ট কর্মকার বাড়ির নং : n0002 বয়স : 37 লিঙ্গ : পুরুষ | MKF2943751 ফটো উপলব্ধ | 32 নাম : সাধন কর্মকার মায়ের নাম: বুলু কর্মকার বাড়ির নং : n0166 বয়স : 26 লিঙ্গ : পুরুষ | IEP2107373 ফটো উপলব্ধ | 33 নাম : গোপীনাথ কর্মকার পিতার নাম: অনাথ বন্ধু কর্মকার বাড়ির নং : n0168 বয়স : 26 লিঙ্গ : পুরুষ | IEP2107399 ফটো উপলব্ধ |
| 34 নাম : শিল্পী কর্মকার স্বামীর নাম: শিব কর্মকার বাড়ির নং : n0169 বয়স : 30 লিঙ্গ : মহিলা | IEP2107407 ফটো উপলব্ধ | 35 নাম : রিয়া কর্মকার স্বামীর নাম: সন্তোষ কর্মকার বাড়ির নং : n0171 বয়স : 27 লিঙ্গ : মহিলা | IEP2107423 ফটো উপলব্ধ | 36 নাম : উজ্জল চন্দ্র কর্মকার কর্মকার পিতার নাম: মানিক কর্মকার বাড়ির নং : n0001 বয়স : 47 লিঙ্গ : পুরুষ | MKF2477669 ফটো উপলব্ধ |
| 37 নাম : মিনা কর্মকার স্বামীর নাম: মণ্টু কর্মকার বাড়ির নং : এন0189 বয়স : 55 লিঙ্গ : মহিলা | IEP2484095 ফটো উপলব্ধ | 38 নাম : রেখা দাস স্বামীর নাম: দিলীপ কুমার দাস বাড়ির নং : এন0189 বয়স : 31 লিঙ্গ : মহিলা | IEP2484160 ফটো উপলব্ধ | 39 নাম : মানষী কর্মকার স্বামীর নাম: বাপি কর্মকার বাড়ির নং : N003 বয়স : 28 লিঙ্গ : মহিলা | IEP2378271 ফটো উপলব্ধ |
| 40 নাম : মাণিক কর্মকার পিতার নাম: হরিপদ কর্মকার বাড়ির নং : n0001 বয়স : 72 লিঙ্গ : পুরুষ | MKF1100882 ফটো উপলব্ধ | 41 নাম : অনিতা কর্মকার স্বামীর নাম: অদ্বৈত কর্মকার বাড়ির নং : n0002 বয়স : 53 লিঙ্গ : মহিলা | MKF1115302 ফটো উপলব্ধ | 42 নাম : প্রসান্ত কর্মকার পিতার নাম: মণ্টু কর্মকার বাড়ির নং : n0001 বয়স : 34 লিঙ্গ : পুরুষ | IEP1603885 ফটো উপলব্ধ |
| 43 নাম : নমিতা কর্মকার স্বামীর নাম: সজল কুমার কর্মকার বাড়ির নং : n0001 বয়স : 37 লিঙ্গ : মহিলা | IEP1366913 ফটো উপলব্ধ | 44 নাম : সজল কুমার কর্মকার পিতার নাম: মানিকচন্দ্র কর্মকার বাড়ির নং : n0001 বয়স : 49 লিঙ্গ : পুরুষ | MKF1105972 ফটো উপলব্ধ | 45 নাম : পরিমল কর্মকার পিতার নাম: মানিক কর্মকার বাড়ির নং : n0001 বয়স : 42 লিঙ্গ : পুরুষ | MKF2478824 ফটো উপলব্ধ |
| 46 নাম : মুনমুন কর্মকার স্বামীর নাম: উজ্জল চন্দ্র কর্মকার বাড়ির নং : n0001 বয়স : 33 লিঙ্গ : মহিলা | IEP1465202 ফটো উপলব্ধ | 47 নাম : উষা কর্মকার স্বামীর নাম: মানিক কর্মকার বাড়ির নং : n0001 বয়স : 63 লিঙ্গ : মহিলা | MKF1106038 ফটো উপলব্ধ | 48 নাম : মিনা কর্মকার স্বামীর নাম: শান্তি কর্মকার বাড়ির নং : n0001 বয়স : 53 লিঙ্গ : মহিলা | MKF1106020 ফটো উপলব্ধ |
| 49 নাম : শান্তি কর্মকার পিতার নাম: হরিপদ কর্মকার বাড়ির নং : n0001 বয়স : 57 লিঙ্গ : পুরুষ | MKF1115252 ফটো উপলব্ধ | 50 নাম : মণ্টু কর্মকার পিতার নাম: হরিপদ কর্মকার বাড়ির নং : n0001 বয়স : 61 লিঙ্গ : পুরুষ | MKF1106459 ফটো উপলব্ধ | 51 নাম : মিলু কর্মকার স্বামীর নাম: কাঞ্চন কর্মকার বাড়ির নং : n0019 বয়স : 38 লিঙ্গ : মহিলা | IEP1366939 ফটো উপলব্ধ |
| 52 নাম : সন্তোষ কর্মকার পিতার নাম: ফটিক কর্মকার বাড়ির নং : n0016 বয়স : 43 লিঙ্গ : পুরুষ | MKF2478832 ফটো উপলব্ধ | 53 নাম : প্রদীপ কর্মকার পিতার নাম: ফটিক কর্মকার বাড়ির নং : n0005 বয়স : 46 লিঙ্গ : পুরুষ | MKF1106343 ফটো উপলব্ধ | 54 নাম : অনিতা কর্মকার স্বামীর নাম: ফটিক কর্মকার বাড়ির নং : n0005 বয়স : 71 লিঙ্গ : মহিলা | MKF1106061 ফটো উপলব্ধ |
| 55 নাম : অভয়রানী কর্মকার স্বামীর নাম: সুনীল কর্মকার বাড়ির নং : n0003 বয়স : 56 লিঙ্গ : মহিলা | MKF1102516 ফটো উপলব্ধ | 56 নাম : সুনীল কর্মকার পিতার নাম: অভুল কর্মকার বাড়ির নং : n0003 বয়স : 63 লিঙ্গ : পুরুষ | MKF1115187 ফটো উপলব্ধ | 57 নাম : রমেশ চন্দ্র কর্মকার পিতার নাম: মানিকচন্দ্র কর্মকার বাড়ির নং : n0006 বয়স : 50 লিঙ্গ : পুরুষ | MKF1104140 ফটো উপলব্ধ |
| 58 নাম : চায়না কর্মকার স্বামীর নাম: রমেশ চন্দ্র কর্মকার বাড়ির নং : n0006 বয়স : 39 লিঙ্গ : মহিলা | IEP1366947 ফটো উপলব্ধ | 59 নাম : প্রশান্ত কর্মকার পিতার নাম: নন্দলাল কর্মকার বাড়ির নং : n0007 বয়স : 40 লিঙ্গ : পুরুষ | IEP1085083 ফটো উপলব্ধ | 60 নাম : চন্দন দাস পিতার নাম: আন্তিক দাস বাড়ির নং : n0007 বয়স : 30 লিঙ্গ : পুরুষ | IEP1740851 ফটো উপলব্ধ |

| | | | | | |
|---|--------------------------|--|--------------------------|--|--------------------------|
| 61 নাম : বেলা দাস স্বামীর নাম: আন্তিক দাস বাড়ির নং : n0007 বয়স : 50 লিঙ্গ : মহিলা | MKF1104884 ফটো উপলব্ধ | 62 নাম : আন্তিক দাস পিতার নাম: প্রহ্লাদ দাস বাড়ির নং : n0007 বয়স : 52 লিঙ্গ : পুরুষ | MKF1116185 ফটো উপলব্ধ | 63 নাম : রমা দাস স্বামীর নাম: বিবেক দাস বাড়ির নং : n0007 বয়স : 54 লিঙ্গ : মহিলা | IEP1366970 ফটো উপলব্ধ |
| 64 নাম : বিবেক দাস মায়ের নাম: বিমলা দাস বাড়ির নং : n0007 বয়স : 57 লিঙ্গ : পুরুষ | IEP1366962 ফটো উপলব্ধ | 65 নাম : ভবানী কর্মকার স্বামীর নাম: অনাথ বন্ধু কর্মকার বাড়ির নং : n0012 বয়স : 45 লিঙ্গ : মহিলা | MKF1115286 ফটো উপলব্ধ | 66 নাম : বাপি কর্মকার পিতার নাম: সুনিল কর্মকার বাড়ির নং : n0003 বয়স : 38 লিঙ্গ : পুরুষ | MKF2943777 ফটো উপলব্ধ |
| 67 নাম : অনাথ বন্ধু কর্মকার পিতার নাম: হারাধন কর্মকার বাড়ির নং : n0012 বয়স : 51 লিঙ্গ : পুরুষ | MKF1115328 ফটো উপলব্ধ | 68 নাম : সোমা কর্মকার স্বামীর নাম: প্রদীপ কর্মকার বাড়ির নং : n0005 বয়স : 42 লিঙ্গ : মহিলা | IEP1366921 ফটো উপলব্ধ | 69 নাম : শিবু কর্মকার পিতার নাম: ফটিক কর্মকার বাড়ির নং : n0005 বয়স : 44 লিঙ্গ : পুরুষ | MKF1116235 ফটো উপলব্ধ |
| 70 নাম : সোমনাথ দাস পিতার নাম: আন্তিক দাস বাড়ির নং : n0007 বয়স : 32 লিঙ্গ : পুরুষ | IEP1740869 ফটো উপলব্ধ | 71 নাম : নন্দ কর্মকার পিতার নাম: নিতাই কর্মকার বাড়ির নং : n0007 বয়স : 61 লিঙ্গ : পুরুষ | MKF1100676 ফটো উপলব্ধ | 72 নাম : অভিষেক চেল পিতার নাম: নিখিল চেল বাড়ির নং : এন0072 বয়স : 25 লিঙ্গ : পুরুষ | IEP2483998 ফটো উপলব্ধ |
| 73 নাম : মৌসুমী চেল স্বামীর নাম: অসীম কুমার চেল বাড়ির নং : n0183 বয়স : 27 লিঙ্গ : মহিলা | IEP2146306 ফটো উপলব্ধ | 74 নাম : গোলক দাস পিতার নাম: ধর্মদাস দাস বাড়ির নং : n0004 বয়স : 65 লিঙ্গ : পুরুষ | MKF1103878 ফটো উপলব্ধ | 75 নাম : সবিতা বাউরী মায়ের নাম: বুড়ি বাউরী বাড়ির নং : n0004 বয়স : 39 লিঙ্গ : পুরুষ | IEP1366954 ফটো উপলব্ধ |
| 76 নাম : টিংকু দাস স্বামীর নাম: ভোলানাথ দাস বাড়ির নং : n0004 বয়স : 47 লিঙ্গ : মহিলা | IEP1368075 ফটো উপলব্ধ | 77 নাম : বুলু কর্মকার স্বামীর নাম: বিজয় কর্মকার বাড়ির নং : n0004 বয়স : 57 লিঙ্গ : মহিলা | MKF1106210 ফটো উপলব্ধ | 78 নাম : ভবগোপাল কর্মকার পিতার নাম: রতন কর্মকার বাড়ির নং : n0004 বয়স : 56 লিঙ্গ : পুরুষ | MKF1116136 ফটো উপলব্ধ |
| 79 নাম : জলু কর্মকার পিতার নাম: রতন কর্মকার বাড়ির নং : n0004 বয়স : 59 লিঙ্গ : মহিলা | MKF1106731 ফটো উপলব্ধ | 80 নাম : নব কর্মকার পিতার নাম: রতন কর্মকার বাড়ির নং : n0004 বয়স : 63 লিঙ্গ : পুরুষ | MKF1106186 ফটো উপলব্ধ | 81 নাম : ভোলানাথ দাস পিতার নাম: ধর্মদাস দাস বাড়ির নং : n0004 বয়স : 53 লিঙ্গ : পুরুষ | MKF1100452 ফটো উপলব্ধ |
| 82 নাম : গোপাল দাস পিতার নাম: গোলক দাস বাড়ির নং : n0004 বয়স : 38 লিঙ্গ : পুরুষ | MKF2943736 ফটো উপলব্ধ | 83 নাম : দিলীপ কুমার দাস পিতার নাম: গোলক দাস বাড়ির নং : n0004 বয়স : 42 লিঙ্গ : পুরুষ | MKF2565133 ফটো উপলব্ধ | 84 নাম : শান্তি দাস স্বামীর নাম: গোলক দাস বাড়ির নং : n0004 বয়স : 61 লিঙ্গ : মহিলা | MKF1104645 ফটো উপলব্ধ |
| 85 নাম : জ্যোত্স্না দাস স্বামীর নাম: ধর্মদাস দাস বাড়ির নং : n0004 বয়স : 84 লিঙ্গ : মহিলা | MKF1104900 ফটো উপলব্ধ | 86 নাম : জয়া মাঝি স্বামীর নাম: অমিত কুমার মাঝি বাড়ির নং : n0004 বয়স : 34 লিঙ্গ : মহিলা | IEP2013225 ফটো উপলব্ধ | 87 নাম : রুস্পা মাঝি স্বামীর নাম: মিলন মাঝি বাড়ির নং : n0004 বয়স : 32 লিঙ্গ : মহিলা | IEP2013241 ফটো উপলব্ধ |
| 88 নাম : বরেন পরামানিক পিতার নাম: নারায়ন পরামানিক বাড়ির নং : n0010 বয়স : 63 লিঙ্গ : পুরুষ | MKF1105956 ফটো উপলব্ধ | 89 নাম : সরোজ পরামানিক পিতার নাম: প্রফুল্ল পরামানিক বাড়ির নং : n0010 বয়স : 37 লিঙ্গ : পুরুষ | IEP1366996 ফটো উপলব্ধ | 90 নাম : লক্ষী পরামানিক স্বামীর নাম: প্রফুল্ল পরামানিক বাড়ির নং : n0010 বয়স : 66 লিঙ্গ : মহিলা | MKF1106053 ফটো উপলব্ধ |

| | | | | | |
|---|--------------------------|---|--------------------------|---|--------------------------|
| 91 নাম : সোনালী পরামানিক স্বামীর নাম: মনোজ পরামানিক বাড়ির নং : n0173 বয়স : 27 লিঙ্গ : মহিলা | IEP2107449 ফটো উপলব্ধ | 92 নাম : মনোজ পরামানিক পিতার নাম: বরেন পরামানিক বাড়ির নং : n0010 বয়স : 36 লিঙ্গ : পুরুষ | MKF2943744 ফটো উপলব্ধ | 93 নাম : রীনা পরামানিক স্বামীর নাম: বরেন পরামানিক বাড়ির নং : n0010 বয়স : 56 লিঙ্গ : মহিলা | MKF1106046 ফটো উপলব্ধ |
| 94 নাম : ঝম্পা মিত্র পাল স্বামীর নাম: সরোজ কুমার পাল বাড়ির নং : N0052 বয়স : 36 লিঙ্গ : মহিলা | IEP2378099 ফটো উপলব্ধ | 95 নাম : অরিশেক পাল পিতার নাম: দিলীপ কুমার পাল বাড়ির নং : এন0048/পী-259 বয়স : 22 লিঙ্গ : পুরুষ | IEP2542843 ফটো উপলব্ধ | 96 নাম : মৌসুমী পাল স্বামীর নাম: সমর কুমার পাল বাড়ির নং : n0180 বয়স : 26 লিঙ্গ : মহিলা | IEP2107514 ফটো উপলব্ধ |
| 97 নাম : পুতুল পাল স্বামীর নাম: প্রনব পাল বাড়ির নং : n0026 বয়স : 36 লিঙ্গ : মহিলা | IEP1367002 ফটো উপলব্ধ | 98 নাম : টুঙ্গা পাল স্বামীর নাম: ধর্মদাস পাল বাড়ির নং : n0174 বয়স : 26 লিঙ্গ : মহিলা | IEP2107456 ফটো উপলব্ধ | 99 নাম : রিক্তু পাল স্বামীর নাম: কৌশিক পাল বাড়ির নং : নং 44 বয়স : 24 লিঙ্গ : মহিলা | IEP2221638 ফটো উপলব্ধ |
| 100 নাম : অর্পিতা পাল পিতার নাম: প্রমোদ রঞ্জন পাল বাড়ির নং : এন00 বয়স : 22 লিঙ্গ : মহিলা | IEP2525509 ফটো উপলব্ধ | 101 নাম : সুজীতা পৌল স্বামীর নাম: স্নেহসিস পৌল বাড়ির নং : N0058 বয়স : 31 লিঙ্গ : মহিলা | IEP2378255 ফটো উপলব্ধ | 102 নাম : কৌশিক ব্যানার্জী পিতার নাম: হেমন্ত ব্যানার্জী বাড়ির নং : বয়স : 25 লিঙ্গ : পুরুষ | IEP2192045 ফটো উপলব্ধ |
| 103 নাম : পূজা ব্যানার্জী স্বামীর নাম: দেলান ব্যানার্জী বাড়ির নং : n0181 বয়স : 28 লিঙ্গ : মহিলা | IEP2107522 ফটো উপলব্ধ | 104 নাম : শিল্পা ব্যানার্জী পিতার নাম: প্রশান্ত ব্যানার্জী বাড়ির নং : এন0/পী-259 বয়স : 21 লিঙ্গ : মহিলা | IEP2621555 ফটো উপলব্ধ | 105 নাম : প্রিয়ঙ্কা ব্যানার্জী পিতার নাম: তনয় ব্যানার্জী বাড়ির নং : বয়স : 27 লিঙ্গ : মহিলা | IEP2221703 ফটো উপলব্ধ |
| 106 নাম : পূজা বল স্বামীর নাম: অমিত কুমার বল বাড়ির নং : বয়স : 26 লিঙ্গ : মহিলা | NRW1803014 ফটো উপলব্ধ | 107 নাম : বিশ্বনাথ বল পিতার নাম: গৌরাজ বল বাড়ির নং : এন0015 বয়স : 22 লিঙ্গ : পুরুষ | IEP2557841 ফটো উপলব্ধ | 108 নাম : পূজা বল স্বামীর নাম: দেবাশিস বল বাড়ির নং : N0134 বয়স : 32 লিঙ্গ : মহিলা | IEP2378297 ফটো উপলব্ধ |
| 109 নাম : সৌরভ বল পিতার নাম: চন্দন বল বাড়ির নং : বয়স : 26 লিঙ্গ : পুরুষ | IEP2186153 ফটো উপলব্ধ | 110 নাম : ততুল বল স্বামীর নাম: রাজেশ কুমার বল বাড়ির নং : n0178 বয়স : 29 লিঙ্গ : মহিলা | IEP2107498 ফটো উপলব্ধ | 111 নাম : শকুন্তলা বাউরী স্বামীর নাম: সুকুময় বাউরী বাড়ির নং : n0030 বয়স : 40 লিঙ্গ : মহিলা | IEP1465160 ফটো উপলব্ধ |
| 112 নাম : ফুলতুলা বাউরী স্বামীর নাম: জিতেন বাউরী বাড়ির নং : n0024 বয়স : 51 লিঙ্গ : মহিলা | IEP1367028 ফটো উপলব্ধ | 113 নাম : শীতলা বাউরী স্বামীর নাম: রবিন বাউরী বাড়ির নং : n0023 বয়স : 40 লিঙ্গ : মহিলা | MKF2793511 ফটো উপলব্ধ | 114 নাম : মনু বাউরী পিতার নাম: খোকন বাউরী বাড়ির নং : n0022 বয়স : 40 লিঙ্গ : পুরুষ | MKF2793503 ফটো উপলব্ধ |
| 115 নাম : দীপক কুমার বাউরী পিতার নাম: হারু বাউরী বাড়ির নং : n0021 বয়স : 41 লিঙ্গ : পুরুষ | MKF2793495 ফটো উপলব্ধ | 116 নাম : কাজল বাউরী পিতার নাম: ফুচিরাম বাউরী বাড়ির নং : n0020 বয়স : 39 লিঙ্গ : পুরুষ | MKF2793487 ফটো উপলব্ধ | 117 নাম : চাইনী বাউরী স্বামীর নাম: কাজল বাউরী বাড়ির নং : বয়স : 37 লিঙ্গ : মহিলা | IEP2621498 ফটো উপলব্ধ |
| 118 নাম : প্রিয়া বাউরী স্বামীর নাম: প্রশান্ত বাউরী বাড়ির নং : নং065 বয়স : 28 লিঙ্গ : মহিলা | IEP1960434 ফটো উপলব্ধ | 119 নাম : তিথি ভট্টাচার্য পিতার নাম: বিপদভারন ভট্টাচার্য বাড়ির নং : এন00/পী-259 বয়স : 21 লিঙ্গ : মহিলা | IEP2621506 ফটো উপলব্ধ | 120 নাম : পিয়ালী ভান্ডারী স্বামীর নাম: বাবু ভান্ডারী বাড়ির নং : n0176 বয়স : 26 লিঙ্গ : মহিলা | IEP2107472 ফটো উপলব্ধ |

| | | | | | |
|--|--------------------------|---|--------------------------|---|--------------------------|
| 121 নাম : বাহু ভান্ডারী পিতার নাম: উজ্জল ভান্ডারী বাড়ির নং : n0177 বয়স : 27 লিঙ্গ : পুরুষ | IEP2107480 ফটো উপলব্ধ | 122 নাম : টিয়া ভান্ডারী স্বামীর নাম: অরুণ ভান্ডারী বাড়ির নং : n0009 বয়স : 38 লিঙ্গ : মহিলা | IEP1085117 ফটো উপলব্ধ | 123 নাম : গীতা ভান্ডারী স্বামীর নাম: নিমাই ভান্ডারী বাড়ির নং : n0014 বয়স : 72 লিঙ্গ : মহিলা | MKF1104702 ফটো উপলব্ধ |
| 124 নাম : কল্যাণী ভান্ডারী স্বামীর নাম: পরেশ ভান্ডারী বাড়ির নং : n0014 বয়স : 74 লিঙ্গ : মহিলা | MKF1104934 ফটো উপলব্ধ | 125 নাম : পরেশ ভান্ডারী পিতার নাম: সুধীর ভান্ডারী বাড়ির নং : n0014 বয়স : 68 লিঙ্গ : পুরুষ | MKF1103886 ফটো উপলব্ধ | 126 নাম : বাবু ভাণ্ডারী পিতার নাম: মলয় ভাণ্ডারী বাড়ির নং : n0013 বয়স : 35 লিঙ্গ : পুরুষ | IEP1740844 ফটো উপলব্ধ |
| 127 নাম : রুশ্মা ভান্ডারী স্বামীর নাম: সুমন ভান্ডারী বাড়ির নং : n0013 বয়স : 43 লিঙ্গ : মহিলা | MKF2565125 ফটো উপলব্ধ | 128 নাম : সুমন ভান্ডারী পিতার নাম: দ্বিজপদ ভান্ডারী বাড়ির নং : n0013 বয়স : 51 লিঙ্গ : পুরুষ | MKF1102979 ফটো উপলব্ধ | 129 নাম : নুপুর ভান্ডারী স্বামীর নাম: উজ্জল ভান্ডারী বাড়ির নং : n0013 বয়স : 53 লিঙ্গ : মহিলা | MKF1103977 ফটো উপলব্ধ |
| 130 নাম : উজ্জল ভান্ডারী পিতার নাম: দ্বিজপদ ভান্ডারী বাড়ির নং : n0013 বয়স : 57 লিঙ্গ : পুরুষ | MKF1101294 ফটো উপলব্ধ | 131 নাম : মাধুরী ভাণ্ডারী স্বামীর নাম: মলয় ভান্ডারী বাড়ির নং : n0013 বয়স : 50 লিঙ্গ : মহিলা | MKF1106517 ফটো উপলব্ধ | 132 নাম : মলয় ভাণ্ডারী পিতার নাম: দ্বিজপদ ভান্ডারী বাড়ির নং : n0013 বয়স : 60 লিঙ্গ : পুরুষ | MKF1105964 ফটো উপলব্ধ |
| 133 নাম : মীন ভান্ডারী স্বামীর নাম: দ্বিজপদ ভান্ডারী বাড়ির নং : n0013 বয়স : 81 লিঙ্গ : মহিলা | MKF1106525 ফটো উপলব্ধ | 134 নাম : অরুণ ভান্ডারী পিতার নাম: নারায়ণ ভান্ডারী বাড়ির নং : n0009 বয়স : 44 লিঙ্গ : পুরুষ | MKF2478840 ফটো উপলব্ধ | 135 নাম : শিলা ভান্ডারী স্বামীর নাম: জয়ন্ত ভান্ডারী বাড়ির নং : n0009 বয়স : 40 লিঙ্গ : মহিলা | IEP1085109 ফটো উপলব্ধ |
| 136 নাম : জয়ন্ত ভান্ডারী পিতার নাম: নারায়ণ ভান্ডারী বাড়ির নং : n0009 বয়স : 47 লিঙ্গ : পুরুষ | MKF2478857 ফটো উপলব্ধ | 137 নাম : শেফালী ভান্ডারী স্বামীর নাম: নারায়ণ ভান্ডারী বাড়ির নং : n0009 বয়স : 76 লিঙ্গ : মহিলা | MKF1103175 ফটো উপলব্ধ | 138 নাম : অনন্ত কুমার ভাণ্ডারী পিতার নাম: নিমাই চন্দ্র ভাণ্ডারী বাড়ির নং : n0014 বয়স : 42 লিঙ্গ : পুরুষ | MKF1115617 ফটো উপলব্ধ |
| 139 নাম : সুমন্ত ভাণ্ডারী পিতার নাম: নিমাই ভাণ্ডারী বাড়ির নং : n0014 বয়স : 45 লিঙ্গ : পুরুষ | MKF1115609 ফটো উপলব্ধ | 140 নাম : মিদলা ভান্ডারী স্বামীর নাম: উত্তম ভান্ডারী বাড়ির নং : n0014 বয়স : 53 লিঙ্গ : মহিলা | MKF1105725 ফটো উপলব্ধ | 141 নাম : উত্তম ভান্ডারী পিতার নাম: সুধীর ভান্ডারী বাড়ির নং : n0014 বয়স : 59 লিঙ্গ : পুরুষ | MKF1115732 ফটো উপলব্ধ |
| 142 নাম : রামকৃষ্ণ ভান্ডারী পিতার নাম: জীতেন ভান্ডারী বাড়ির নং : n0014 বয়স : 36 লিঙ্গ : পুরুষ | IEP1367044 ফটো উপলব্ধ | 143 নাম : পদ্মাবতী ভান্ডারী স্বামীর নাম: জীতেন ভান্ডারী বাড়ির নং : n0014 বয়স : 58 লিঙ্গ : মহিলা | MKF1104728 ফটো উপলব্ধ | 144 নাম : জীতেন ভান্ডারী পিতার নাম: সুধীর ভান্ডারী বাড়ির নং : n0014 বয়স : 63 লিঙ্গ : পুরুষ | MKF1116227 ফটো উপলব্ধ |
| 145 নাম : পায়েল ভান্ডারী স্বামীর নাম: জয়ন্ত ভান্ডারী বাড়ির নং : n0014 বয়স : 38 লিঙ্গ : মহিলা | IEP1367036 ফটো উপলব্ধ | 146 নাম : জয়ন্ত ভান্ডারী পিতার নাম: পরেশ ভান্ডারী বাড়ির নং : n0014 বয়স : 49 লিঙ্গ : পুরুষ | MKF1107127 ফটো উপলব্ধ | 147 নাম : মামনি ভান্ডারী স্বামীর নাম: রঞ্জিত ভান্ডারী বাড়ির নং : n0013 বয়স : 40 লিঙ্গ : মহিলা | IEP2013209 ফটো উপলব্ধ |
| 148 নাম : ঋতু ভাণ্ডারী পিতার নাম: সুমন ভাণ্ডারী বাড়ির নং : এন00-পি230 বয়স : 21 লিঙ্গ : পুরুষ | IEP2700540 ফটো উপলব্ধ | 149 নাম : জিৎ ভাণ্ডারী পিতার নাম: রঞ্জিত ভাণ্ডারী বাড়ির নং : এন00-পি230 বয়স : 20 লিঙ্গ : পুরুষ | IEP2700565 ফটো উপলব্ধ | 150 নাম : নারায়ণ ভান্ডারী পিতার নাম: রামপদ ভান্ডারী বাড়ির নং : এন0009 বয়স : 77 লিঙ্গ : পুরুষ | MKF1102847 ফটো উপলব্ধ |

| | | | | | |
|---|--------------------------|---|--------------------------|---|--------------------------|
| 151 নাম : শিল্পী মাজি পিতার নাম: তাপস কুমার মাজি বাড়ির নং : এন0078 বয়স : 22 লিঙ্গ : মহিলা | IEP2525475 ফটো উপলব্ধ | 152 নাম : ক্ষেমারানী মাজি স্বামীর নাম: দুলাল মাজি বাড়ির নং : n0015 বয়স : 61 লিঙ্গ : মহিলা | MKF1104330 ফটো উপলব্ধ | 153 নাম : পবিত্র মাজি পিতার নাম: দুলাল মাজি বাড়ির নং : বয়স : 38 লিঙ্গ : পুরুষ | MKF2943769 ফটো উপলব্ধ |
| 154 নাম : বিউটি মাজি স্বামীর নাম: পবিত্র মাজি বাড়ির নং : n0015 বয়স : 33 লিঙ্গ : মহিলা | IEP1740794 ফটো উপলব্ধ | 155 নাম : সুমিত্রা মাজি স্বামীর নাম: সেনাপতি মাজি বাড়ির নং : n0015 বয়স : 34 লিঙ্গ : মহিলা | IEP1740836 ফটো উপলব্ধ | 156 নাম : সেনাপতি মাজি পিতার নাম: দুলাল মাজি বাড়ির নং : n0015 বয়স : 42 লিঙ্গ : পুরুষ | MKF2131969 ফটো উপলব্ধ |
| 157 নাম : সবিতা মাজি স্বামীর নাম: নিমাই মাজি বাড়ির নং : n0011 বয়স : 40 লিঙ্গ : মহিলা | IEP1085091 ফটো উপলব্ধ | 158 নাম : সীমা মাজি স্বামীর নাম: আশিষ কুমার মাজি বাড়ির নং : n0156 বয়স : 38 লিঙ্গ : মহিলা | IEP2095685 ফটো উপলব্ধ | 159 নাম : নিমাই মাজি পিতার নাম: বামাপদ মাজি বাড়ির নং : n0011 বয়স : 51 লিঙ্গ : পুরুষ | MKF1104561 ফটো উপলব্ধ |
| 160 নাম : দুলাল মাজি পিতার নাম: উমাপদ মাজি বাড়ির নং : এন0189 বয়স : 71 লিঙ্গ : পুরুষ | MKF1104363 ফটো উপলব্ধ | 161 নাম : শারদা মাজি পিতার নাম: সত্যাবন মাজি বাড়ির নং : n0085 বয়স : 25 লিঙ্গ : মহিলা | IEP2221612 ফটো উপলব্ধ | 162 নাম : রাহুল চন্দ্র মাজী পিতার নাম: অনাথবন্দু মাজী বাড়ির নং : n0175 বয়স : 26 লিঙ্গ : পুরুষ | IEP2107464 ফটো উপলব্ধ |
| 163 নাম : নিলাদ্রী মাজী পিতার নাম: নব কুমার মাজী বাড়ির নং : n0172 বয়স : 27 লিঙ্গ : পুরুষ | IEP2107431 ফটো উপলব্ধ | 164 নাম : মাধবী রুইদাস স্বামীর নাম: পরিমল রুইদাস বাড়ির নং : n0025 বয়স : 39 লিঙ্গ : মহিলা | IEP1236439 ফটো উপলব্ধ | 165 নাম : অজন্তা লায়েক স্বামীর নাম: পরিমল লায়েক বাড়ির নং : n0179 বয়স : 39 লিঙ্গ : মহিলা | IEP2107506 ফটো উপলব্ধ |
| 166 নাম : রীনা লায়েক পিতার নাম: মিমাই লায়েক বাড়ির নং : n0139 বয়স : 28 লিঙ্গ : মহিলা | IEP2095644 ফটো উপলব্ধ | 167 নাম : পূর্ণিমা মাজি স্বামীর নাম: বিশ্বনাথ মাজি বাড়ির নং : 01 বয়স : 53 লিঙ্গ : মহিলা | MKF1273986 ফটো উপলব্ধ | 168 নাম : পার্থ ভাণ্ডারী পিতার নাম: উত্তম ভাণ্ডারী বাড়ির নং : পাট-260 বয়স : 22 লিঙ্গ : পুরুষ | IEP2671980 ফটো উপলব্ধ |
| 169 নাম : সঞ্চিত্তা মাজি পিতার নাম: বিশ্বনাথ মাজি বাড়ির নং : এন00/পি-260 বয়স : 21 লিঙ্গ : মহিলা | IEP2621472 ফটো উপলব্ধ | 170 নাম : বিষ্ণু পদ ভাণ্ডারী পিতার নাম: জয়ন্ত ভাণ্ডারী বাড়ির নং : এন0 বয়স : 19 লিঙ্গ : পুরুষ | IEP2761724 ফটো উপলব্ধ | 171 নাম : পায়েল কর্মকার স্বামীর নাম: রাজু কর্মকার বাড়ির নং : এন0 বয়স : 20 লিঙ্গ : মহিলা | IEP2763878 ফটো উপলব্ধ |
| 172 নাম : মীরা কর্মকার স্বামীর নাম: নয়ন কর্মকার বাড়ির নং : এন0 বয়স : 24 লিঙ্গ : মহিলা | IEP2763886 ফটো উপলব্ধ | 173 নাম : অনীতা দাস স্বামীর নাম: গোপাল দাস বাড়ির নং : আলুটিআ,পাটমোহনা বয়স : 26 লিঙ্গ : মহিলা | IEP2785061 ফটো উপলব্ধ | | |

| | | | | | |
|---|--------------------------|--|--------------------------|--|--------------------------|
| 174 নাম : শুভতোষ পাল পিতার নাম: দিলীপ কুমার পাল বাড়ির নং : n0001 বয়স : 27 লিঙ্গ : পুরুষ | IEP2095594 ফটো উপলব্ধ | 175 নাম : সুপ্রিয়া কর্মকার স্বামীর নাম: প্রশান্ত কর্মকার বাড়ির নং : N007 বয়স : 25 লিঙ্গ : মহিলা | IEP2330447 ফটো উপলব্ধ | 176 নাম : সন্ধ্যা পাল স্বামীর নাম: স্বপন পাল বাড়ির নং : n0042 বয়স : 71 লিঙ্গ : মহিলা | MKF1116177 ফটো উপলব্ধ |
| 177 নাম : সমীর কুমার পাল পিতার নাম: স্বপন পাল বাড়ির নং : n0042 বয়স : 48 লিঙ্গ : পুরুষ | MKF1100437 ফটো উপলব্ধ | 178 নাম : প্রভাতী ভান্ডারী স্বামীর নাম: ফকির ভান্ডারী বাড়ির নং : n0042 বয়স : 68 লিঙ্গ : মহিলা | MKF1103167 ফটো উপলব্ধ | 179 নাম : আশিষ ভাণ্ডারী পিতার নাম: ফকির ভাণ্ডারী বাড়ির নং : n0042 বয়স : 47 লিঙ্গ : পুরুষ | MKF1101393 ফটো উপলব্ধ |
| 180 নাম : লক্ষী ভান্ডারী স্বামীর নাম: আশিষ ভান্ডারী বাড়ির নং : n0042 বয়স : 45 লিঙ্গ : মহিলা | MKF2477701 ফটো উপলব্ধ | 181 নাম : মিতু পাল স্বামীর নাম: সমীর কুমার পাল বাড়ির নং : n0042 বয়স : 41 লিঙ্গ : মহিলা | MKF1801539 ফটো উপলব্ধ | 182 নাম : সমর কুমার পাল পিতার নাম: স্বপন পাল বাড়ির নং : n0042 বয়স : 42 লিঙ্গ : পুরুষ | MKF1801547 ফটো উপলব্ধ |
| 183 নাম : তপন কুমার পাল পিতার নাম: কিঙ্কর পাল বাড়ির নং : n0042 বয়স : 70 লিঙ্গ : পুরুষ | MKF1104231 ফটো উপলব্ধ | 184 নাম : কানন পাল স্বামীর নাম: তপন কুমার পাল বাড়ির নং : n0042 বয়স : 60 লিঙ্গ : মহিলা | MKF1105717 ফটো উপলব্ধ | 185 নাম : ফকির ভান্ডারী পিতার নাম: রামপদ ভান্ডারী বাড়ির নং : n0042 বয়স : 73 লিঙ্গ : পুরুষ | MKF1101930 ফটো উপলব্ধ |
| 186 নাম : মাধুরী পাল স্বামীর নাম: বিমান পাল বাড়ির নং : n0043 বয়স : 48 লিঙ্গ : মহিলা | MKF1102094 ফটো উপলব্ধ | 187 নাম : যষ্টী পাল স্বামীর নাম: সঞ্জিত পাল বাড়ির নং : n0043 বয়স : 41 লিঙ্গ : মহিলা | IEP1367093 ফটো উপলব্ধ | 188 নাম : শুভম কুন্তকার পিতার নাম: বিকাশ কুন্তকার বাড়ির নং : n0043 বয়স : 30 লিঙ্গ : পুরুষ | IEP1740901 ফটো উপলব্ধ |
| 189 নাম : দেবাশিস পাল পিতার নাম: অজিত কুমার পাল বাড়ির নং : n0044 বয়স : 45 লিঙ্গ : পুরুষ | MKF1100411 ফটো উপলব্ধ | 190 নাম : ধীরেন্দ্রনাথ পাল পিতার নাম: উমাপদ পাল বাড়ির নং : . বয়স : 67 লিঙ্গ : পুরুষ | MKF1103928 ফটো উপলব্ধ | 191 নাম : প্রমোদরঞ্জন পাল পিতার নাম: উমাপদ পাল বাড়ির নং : কুমোর পারা বয়স : 54 লিঙ্গ : পুরুষ | MKF1103787 ফটো উপলব্ধ |
| 192 নাম : বিমান চন্দ্র পাল পিতার নাম: নকুল পাল বাড়ির নং : n0043 বয়স : 58 লিঙ্গ : পুরুষ | MKF1104959 ফটো উপলব্ধ | 193 নাম : গান্ধী পাল পিতার নাম: বাসুদেব পাল বাড়ির নং : n0043 বয়স : 52 লিঙ্গ : পুরুষ | MKF1102409 ফটো উপলব্ধ | 194 নাম : গোলাপী পাল স্বামীর নাম: গান্ধী পাল বাড়ির নং : n0043 বয়স : 41 লিঙ্গ : মহিলা | IEP1367085 ফটো উপলব্ধ |
| 195 নাম : সঞ্জীত পাল পিতার নাম: বাসুদেব পাল বাড়ির নং : n0043 বয়স : 48 লিঙ্গ : পুরুষ | MKF1101880 ফটো উপলব্ধ | 196 নাম : রঞ্জিত পাল পিতার নাম: বাসুদেব পাল বাড়ির নং : n0043 বয়স : 41 লিঙ্গ : পুরুষ | MKF2863272 ফটো উপলব্ধ | 197 নাম : বর্নালী কুন্তকার স্বামীর নাম: শান্ত কুন্তকার বাড়ির নং : N0035 বয়স : 29 লিঙ্গ : মহিলা | IEP2330421 ফটো উপলব্ধ |
| 198 নাম : জুলেখা পাল স্বামীর নাম: দেবানীষ পাল বাড়ির নং : n0044 বয়স : 34 লিঙ্গ : মহিলা | IEP1367101 ফটো উপলব্ধ | 199 নাম : বিজয় পাল পিতার নাম: গোকুল পাল বাড়ির নং : n0044 বয়স : 69 লিঙ্গ : পুরুষ | MKF1105931 ফটো উপলব্ধ | 200 নাম : হীরালাল পাল পিতার নাম: নকুল পাল বাড়ির নং : n0043 বয়স : 72 লিঙ্গ : পুরুষ | MKF1104082 ফটো উপলব্ধ |
| 201 নাম : রাহুল পাল পিতার নাম: মধুসূদন পাল বাড়ির নং : এন0032 বয়স : 23 লিঙ্গ : পুরুষ | IEP2561868 ফটো উপলব্ধ | 202 নাম : আভারানী পাল স্বামীর নাম: হিমাংশু পাল বাড়ির নং : এন0031 বয়স : 30 লিঙ্গ : মহিলা | MKF1102359 ফটো উপলব্ধ | 203 নাম : কৌশিক পাল পিতার নাম: বিরেন পাল বাড়ির নং : এন0189 বয়স : 36 লিঙ্গ : পুরুষ | IEP1085133 ফটো উপলব্ধ |

বিধানসভা নির্বাচনক্ষেত্রের নং, নাম : 282-কুলটি
ভাগ নং, নাম : 2-কুমোর পাড়া

| | | | | | |
|---|--------------------------|--|--------------------------|--|--------------------------|
| 204 নাম : মীনা বাউরী স্বামীর নাম: আনাথ বাউরী বাড়ির নং : n0048 বয়স : 34 লিঙ্গ : মহিলা | IEP1740885 ফটো উপলব্ধ | 205 নাম : ধর্মদাস পাল পিতার নাম: লক্ষী নারায়ণ পাল বাড়ির নং : n0047 বয়স : 41 লিঙ্গ : পুরুষ | MKF2477735 ফটো উপলব্ধ | 206 নাম : অজিত কুমার পাল পিতার নাম: গোকুল চন্দ্র পাল বাড়ির নং : n0044 বয়স : 73 লিঙ্গ : পুরুষ | MKF1100726 ফটো উপলব্ধ |
| 207 নাম : দুর্গারানী পাল স্বামীর নাম: অজিত কুমার পাল বাড়ির নং : n0044 বয়স : 63 লিঙ্গ : মহিলা | MKF1102086 ফটো উপলব্ধ | 208 নাম : সীমা পাল স্বামীর নাম: রঞ্জিত পাল বাড়ির নং : n0043 বয়স : 36 লিঙ্গ : মহিলা | IEP2013266 ফটো উপলব্ধ | 209 নাম : শ্রীকান্ত পাল পিতার নাম: পূর্ণ চন্দ্র পাল বাড়ির নং : 379 বয়স : 39 লিঙ্গ : পুরুষ | MKF2478865 ফটো উপলব্ধ |
| 210 নাম : অষ্টমী পাল স্বামীর নাম: সুভাষ পাল বাড়ির নং : n0046 বয়স : 42 লিঙ্গ : মহিলা | MKF2477727 ফটো উপলব্ধ | 211 নাম : বীরেন পাল পিতার নাম: গোকুল পাল বাড়ির নং : এন0021 বয়স : 60 লিঙ্গ : পুরুষ | MKF1100817 ফটো উপলব্ধ | 212 নাম : প্রতিমা পাল স্বামীর নাম: বীরেন পাল বাড়ির নং : এন0021 বয়স : 55 লিঙ্গ : মহিলা | MKF1102011 ফটো উপলব্ধ |
| 213 নাম : কৃষ্ণা পাল স্বামীর নাম: বৃধন পাল বাড়ির নং : n0053 বয়স : 43 লিঙ্গ : মহিলা | MKF2478907 ফটো উপলব্ধ | 214 নাম : শ্বেহাশীষ পাল পিতার নাম: বিজয় পাল বাড়ির নং : n0044 বয়স : 36 লিঙ্গ : পুরুষ | IEP1367119 ফটো উপলব্ধ | 215 নাম : প্রতাপ পাল পিতার নাম: বীরেন পাল বাড়ির নং : n0044 বয়স : 34 লিঙ্গ : পুরুষ | IEP1368083 ফটো উপলব্ধ |
| 216 নাম : পাম্পি পাল স্বামীর নাম: আশীষ পাল বাড়ির নং : n0044 বয়স : 35 লিঙ্গ : মহিলা | IEP1367127 ফটো উপলব্ধ | 217 নাম : সুভাষ চন্দ্র পাল পিতার নাম: দেবেন্দ্রনাথ পাল বাড়ির নং : n0046 বয়স : 49 লিঙ্গ : পুরুষ | MKF1104173 ফটো উপলব্ধ | 218 নাম : চপলা পাল স্বামীর নাম: দেবেন্দ্রনাথ পাল বাড়ির নং : n0046 বয়স : 81 লিঙ্গ : মহিলা | MKF1103076 ফটো উপলব্ধ |
| 219 নাম : নিরেন্দ্র বরণ পাল পিতার নাম: দেবেন্দ্রনাথ পাল বাড়ির নং : n0046 বয়স : 56 লিঙ্গ : পুরুষ | MKF1101385 ফটো উপলব্ধ | 220 নাম : পরানচন্দ্র পাল পিতার নাম: দেবেন্দ্রনাথ পাল বাড়ির নং : n0046 বয়স : 50 লিঙ্গ : পুরুষ | MKF1101336 ফটো উপলব্ধ | 221 নাম : মিঠু পাল স্বামীর নাম: নিরেন্দ্রনাথ পাল বাড়ির নং : n0046 বয়স : 46 লিঙ্গ : মহিলা | MKF1103092 ফটো উপলব্ধ |
| 222 নাম : সঞ্জয় কুমার পাল পিতার নাম: তপন পাল বাড়ির নং : n0046 বয়স : 39 লিঙ্গ : পুরুষ | MKF2478873 ফটো উপলব্ধ | 223 নাম : শিল্পা পাল পিতার নাম: সুভাষ চন্দ্র পাল বাড়ির নং : পাট-260 বয়স : 21 লিঙ্গ : মহিলা | IEP2672038 ফটো উপলব্ধ | 224 নাম : বিষ্ণু রুইদাস পিতার নাম: বিমল রুইদাস বাড়ির নং : n0047 বয়স : 39 লিঙ্গ : মহিলা | IEP1236587 ফটো উপলব্ধ |
| 225 নাম : দীনু নট স্বামীর নাম: দয়ালু নট বাড়ির নং : n0047 বয়স : 36 লিঙ্গ : পুরুষ | IEP1236561 ফটো উপলব্ধ | 226 নাম : প্রতিমা নট অন্যান্য: গুনময় নট বাড়ির নং : n0047 বয়স : 36 লিঙ্গ : মহিলা | IEP1367135 ফটো উপলব্ধ | 227 নাম : দিলীপ কুমার পাল পিতার নাম: উমাপদ পাল বাড়ির নং : n0048 বয়স : 58 লিঙ্গ : পুরুষ | MKF1103761 ফটো উপলব্ধ |
| 228 নাম : সুমিতা পাল স্বামীর নাম: দিলীপ কুমার পাল বাড়ির নং : n0048 বয়স : 51 লিঙ্গ : মহিলা | MKF1104090 ফটো উপলব্ধ | 229 নাম : বিধান চন্দ্র পাল পিতার নাম: উমাপদ পাল বাড়ির নং : n0048 বয়স : 50 লিঙ্গ : পুরুষ | MKF1104942 ফটো উপলব্ধ | 230 নাম : ঝুঙ্গা পাল স্বামীর নাম: বিধান চন্দ্র পাল বাড়ির নং : n0048 বয়স : 39 লিঙ্গ : মহিলা | MKF2943785 ফটো উপলব্ধ |
| 231 নাম : অনাথ বাউরী পিতার নাম: রুডান বাউরী বাড়ির নং : n0048 বয়স : 37 লিঙ্গ : পুরুষ | IEP1236603 ফটো উপলব্ধ | 232 নাম : সুভাষ চন্দ্র পাল পিতার নাম: অনিল পাল বাড়ির নং : n0049 বয়স : 55 লিঙ্গ : পুরুষ | MKF1100700 ফটো উপলব্ধ | 233 নাম : ছায়া পাল স্বামীর নাম: সুভাষ চন্দ্র পাল বাড়ির নং : n0049 বয়স : 45 লিঙ্গ : মহিলা | MKF1802313 ফটো উপলব্ধ |

বিধানসভা নির্বাচনক্ষেত্রের নং, নাম : 282-কুলটি
ভাগ নং, নাম : 2-কুমোর পাড়া

| | | | | | |
|---|--------------------------|--|--------------------------|--|--------------------------|
| 234 নাম : বিশুজিৎ পাল পিতার নাম: সুভাষ চন্দ্র পাল বাড়ির নং : এন00-পি260 বয়স : 22 লিঙ্গ : পুরুষ | IEP2700748 ফটো উপলব্ধ | 235 নাম : আনিবাল পাল স্বামীর নাম: বাবলু পাল বাড়ির নং : n0050 বয়স : 59 লিঙ্গ : মহিলা | MKF1102771 ফটো উপলব্ধ | 236 নাম : শান্তিরাম পাল পিতার নাম: বাবলু পাল বাড়ির নং : n0050 বয়স : 39 লিঙ্গ : পুরুষ | MKF2565158 ফটো উপলব্ধ |
| 237 নাম : স্বপন পাল পিতার নাম: কিঙ্কর পাল বাড়ির নং : n0042 বয়স : 76 লিঙ্গ : পুরুষ | MKF1103993 ফটো উপলব্ধ | 238 নাম : ঋষভ ভাণ্ডারী পিতার নাম: আশীষ ভাণ্ডারী বাড়ির নং : এন00-পি230 বয়স : 20 লিঙ্গ : পুরুষ | IEP2700557 ফটো উপলব্ধ | 239 নাম : কৃষ্ণপদ পাল পিতার নাম: সর্বেশ্বর পাল বাড়ির নং : n0039 বয়স : 32 লিঙ্গ : পুরুষ | IEP1740919 ফটো উপলব্ধ |
| 240 নাম : মমতা পাল স্বামীর নাম: সর্বেশ্বর পাল বাড়ির নং : n0039 বয়স : 50 লিঙ্গ : মহিলা | MKF1102128 ফটো উপলব্ধ | 241 নাম : সর্বেশ্বর পাল পিতার নাম: রামপদ পাল বাড়ির নং : n0039 বয়স : 53 লিঙ্গ : পুরুষ | MKF1104546 ফটো উপলব্ধ | 242 নাম : আনি পাল স্বামীর নাম: রামপদ পাল বাড়ির নং : n0039 বয়স : 79 লিঙ্গ : মহিলা | MKF1104280 ফটো উপলব্ধ |
| 243 নাম : পূর্ণচন্দ্র পাল পিতার নাম: নারায়ন চন্দ্র পাল বাড়ির নং : n0038 বয়স : 46 লিঙ্গ : পুরুষ | MKF2478899 ফটো উপলব্ধ | 244 নাম : বুধন পাল পিতার নাম: রতন পাল বাড়ির নং : n0038 বয়স : 56 লিঙ্গ : পুরুষ | MKF1106756 ফটো উপলব্ধ | 245 নাম : ঝর্ণা পাল স্বামীর নাম: সজন পাল বাড়ির নং : n0037 বয়স : 36 লিঙ্গ : মহিলা | IEP1367077 ফটো উপলব্ধ |
| 246 নাম : সজন পাল পিতার নাম: সতীশ পাল বাড়ির নং : n0037 বয়স : 44 লিঙ্গ : পুরুষ | MKF2132009 ফটো উপলব্ধ | 247 নাম : সরস্বতী পাল স্বামীর নাম: সতীশ পাল বাড়ির নং : n0037 বয়স : 76 লিঙ্গ : মহিলা | MKF1101757 ফটো উপলব্ধ | 248 নাম : শান্ত কুস্তকার পিতার নাম: বাদল কুস্তকার বাড়ির নং : n0035 বয়স : 34 লিঙ্গ : পুরুষ | IEP1603893 ফটো উপলব্ধ |
| 249 নাম : বেদনী কুস্তকার স্বামীর নাম: বাদল কুস্তকার বাড়ির নং : n0035 বয়স : 61 লিঙ্গ : মহিলা | MKF1106335 ফটো উপলব্ধ | 250 নাম : প্রনব পাল পিতার নাম: শক্তিপদ পাল বাড়ির নং : n0035 বয়স : 36 লিঙ্গ : পুরুষ | IEP1367051 ফটো উপলব্ধ | 251 নাম : শক্তিপদ পাল পিতার নাম: সূর্য্য পাল বাড়ির নং : n0035 বয়স : 73 লিঙ্গ : পুরুষ | MKF1104355 ফটো উপলব্ধ |
| 252 নাম : সুকুমার পাল পিতার নাম: মানিক পাল বাড়ির নং : n0051 বয়স : 48 লিঙ্গ : পুরুষ | MKF1115450 ফটো উপলব্ধ | 253 নাম : মুনমুন পাল স্বামীর নাম: মধুসূদন পাল বাড়ির নং : n0051 বয়স : 41 লিঙ্গ : মহিলা | MKF2478881 ফটো উপলব্ধ | 254 নাম : মধুসূদন পাল পিতার নাম: মানিক পাল বাড়ির নং : n0051 বয়স : 51 লিঙ্গ : পুরুষ | MKF1100643 ফটো উপলব্ধ |
| 255 নাম : দেবীরানী পাল স্বামীর নাম: মানিক পাল বাড়ির নং : n0051 বয়স : 69 লিঙ্গ : মহিলা | MKF1102045 ফটো উপলব্ধ | 256 নাম : মালতী পাল স্বামীর নাম: সুভাষচন্দ্র পাল বাড়ির নং : n0050 বয়স : 45 লিঙ্গ : মহিলা | MKF1801562 ফটো উপলব্ধ | 257 নাম : সুভাষ চন্দ্র পাল পিতার নাম: দুর্গাই পাল বাড়ির নং : n0050 বয়স : 52 লিঙ্গ : পুরুষ | MKF1104595 ফটো উপলব্ধ |
| 258 নাম : সুনিতা পাল স্বামীর নাম: প্রমোদ রঞ্জন পাল বাড়ির নং : কুমোর পারা বয়স : 44 লিঙ্গ : মহিলা | MKF1802305 ফটো উপলব্ধ | 259 নাম : নমিতা পাল স্বামীর নাম: বীরেন্দ্রনাথ পাল বাড়ির নং : বয়স : 53 লিঙ্গ : মহিলা | MKF1104116 ফটো উপলব্ধ | 260 নাম : পরিতোষ পাল পিতার নাম: বীরেন্দ্রনাথ পাল বাড়ির নং : বয়স : 37 লিঙ্গ : পুরুষ | MKF2943793 ফটো উপলব্ধ |
| 261 নাম : বিজুলী পাল স্বামীর নাম: লক্ষীকান্ত পাল বাড়ির নং : n0047 বয়স : 64 লিঙ্গ : মহিলা | MKF1103217 ফটো উপলব্ধ | 262 নাম : সুধমা কুস্তকার স্বামীর নাম: পরিতোষ পাল বাড়ির নং : এন0189 বয়স : 33 লিঙ্গ : মহিলা | IEP2039592 ফটো উপলব্ধ | 263 নাম : কল্যাণ বৌরী পিতার নাম: আজাদ চন্দ্র বৌরী বাড়ির নং : আলুঠিআ বয়স : 31 লিঙ্গ : পুরুষ | IEP2522373 ফটো উপলব্ধ |

বিধানসভা নির্বাচনক্ষেত্রের নং, নাম : 282-কুলটি
ভাগ নং, নাম : 2-কুমোর পাড়া

| | | | | | | | | | | | |
|-----|------------|--|------------|-----|------------|--|------------|-----|------------|---|------------|
| 264 | MKF1103472 | নাম : পুষ্প মণ্ডল স্বামীর নাম: নারান মণ্ডল বাড়ির নং : n0041 বয়স : 68 লিঙ্গ : মহিলা | ফটো উপলব্ধ | 265 | ARZ1143270 | নাম : রিফু মণ্ডল মাজি স্বামীর নাম: মৃত্যুঞ্জয় মাজি বাড়ির নং : N0114 বয়স : 35 লিঙ্গ : মহিলা | ফটো উপলব্ধ | 266 | IEP1085158 | নাম : হারু মন্ডল পিতার নাম: তারাপদ মন্ডল বাড়ির নং : n0040 বয়স : 38 লিঙ্গ : পুরুষ | ফটো উপলব্ধ |
| 267 | MKF1801596 | নাম : অর্চনা পাল স্বামীর নাম: পরেশ পাল বাড়ির নং : n0040 বয়স : 43 লিঙ্গ : মহিলা | ফটো উপলব্ধ | 268 | MKF1102821 | নাম : লখমি রানি মন্ডল স্বামীর নাম: তারাপদ মণ্ডল বাড়ির নং : n0040 বয়স : 69 লিঙ্গ : মহিলা | ফটো উপলব্ধ | 269 | MKF2943801 | নাম : আশিষ কুস্তকার পিতার নাম: বাবলু কুস্তকার বাড়ির নং : n0034 বয়স : 36 লিঙ্গ : পুরুষ | ফটো উপলব্ধ |
| 270 | IEP2013274 | নাম : সন্তোষী বাউরী স্বামীর নাম: তরনী বাউরী বাড়ির নং : n0034 বয়স : 46 লিঙ্গ : মহিলা | ফটো উপলব্ধ | 271 | IEP1603901 | নাম : নবকুমার মাজি পিতার নাম: শংকর মাজি বাড়ির নং : n0052 বয়স : 57 লিঙ্গ : পুরুষ | ফটো উপলব্ধ | 272 | MKF1104389 | নাম : সুনীল মাজি পিতার নাম: উমাপদ মাজি বাড়ির নং : n0036 বয়স : 57 লিঙ্গ : পুরুষ | ফটো উপলব্ধ |
| 273 | IEP1367069 | নাম : সারথী মাজি স্বামীর নাম: সুনীল মাজি বাড়ির নং : n0036 বয়স : 39 লিঙ্গ : মহিলা | ফটো উপলব্ধ | 274 | IEP1740893 | নাম : বিমলা মাজি স্বামীর নাম: নবকুমার মাজি বাড়ির নং : n0052 বয়স : 51 লিঙ্গ : মহিলা | ফটো উপলব্ধ | 275 | MKF1101401 | নাম : মাগারাম পাল পিতার নাম: হরেকুন্ট পাল বাড়ির নং : n0052 বয়স : 57 লিঙ্গ : পুরুষ | ফটো উপলব্ধ |
| 276 | MKF1101344 | নাম : অমিতা পাল স্বামীর নাম: মাগারাম পাল বাড়ির নং : n0052 বয়স : 54 লিঙ্গ : মহিলা | ফটো উপলব্ধ | 277 | IEP1465210 | নাম : তরনী বাউরী পিতার নাম: রাম বাউরী বাড়ির নং : n0034 বয়স : 44 লিঙ্গ : পুরুষ | ফটো উপলব্ধ | 278 | MKF1116169 | নাম : ভবানী কুস্তকার স্বামীর নাম: বাবলু কুস্তকার বাড়ির নং : n0034 বয়স : 58 লিঙ্গ : মহিলা | ফটো উপলব্ধ |
| 279 | MKF2565141 | নাম : সুখময় মাজি পিতার নাম: অনন্ত মাজি বাড়ির নং : n0034 বয়স : 43 লিঙ্গ : পুরুষ | ফটো উপলব্ধ | 280 | MKF1104348 | নাম : সনমনী মাজি স্বামীর নাম: অনন্ত মাজি বাড়ির নং : n0034 বয়স : 66 লিঙ্গ : মহিলা | ফটো উপলব্ধ | 281 | MKF1100544 | নাম : অনন্ত মাজি পিতার নাম: উমাপদ মাজি বাড়ির নং : n0034 বয়স : 73 লিঙ্গ : পুরুষ | ফটো উপলব্ধ |
| 282 | MKF1116151 | নাম : মিত্র কুস্তকার স্বামীর নাম: মনেশ কুস্তকার বাড়ির নং : n0034 বয়স : 44 লিঙ্গ : মহিলা | ফটো উপলব্ধ | 283 | MKF1107101 | নাম : মনেশ কুস্তকার পিতার নাম: লালমোহন কুস্তকার বাড়ির নং : n0034 বয়স : 52 লিঙ্গ : পুরুষ | ফটো উপলব্ধ | 284 | IEP1085141 | নাম : সরোজ কুমার পাল পিতার নাম: মাগারাম পাল বাড়ির নং : এন0052 বয়স : 35 লিঙ্গ : পুরুষ | ফটো উপলব্ধ |
| 285 | IEP2621647 | নাম : পাপিয়া দাস কুস্তকার স্বামীর নাম: আশিষ কুস্তকার বাড়ির নং : এন00/পি-259 বয়স : 28 লিঙ্গ : মহিলা | ফটো উপলব্ধ | 286 | IEP2621100 | নাম : ভবানী মাজি স্বামীর নাম: সাধন মাজি বাড়ির নং : এন00/পি-259 বয়স : 36 লিঙ্গ : মহিলা | ফটো উপলব্ধ | 287 | MKF1116037 | নাম : মালা দাস স্বামীর নাম: শঙ্কর দাস বাড়ির নং : n0034 বয়স : 43 লিঙ্গ : মহিলা | ফটো উপলব্ধ |
| 288 | IEP2751949 | নাম : পায়েল নভো স্বামীর নাম: সুশংকর নভো বাড়ির নং : এন00/পি-263 বয়স : 22 লিঙ্গ : মহিলা | ফটো উপলব্ধ | 289 | IEP2747061 | নাম : প্রতীমা কুমার স্বামীর নাম: শান্তিরাম পাল বাড়ির নং : এন00পি-263 বয়স : 23 লিঙ্গ : মহিলা | ফটো উপলব্ধ | 290 | IEP2761690 | নাম : কৌশিক কুস্তকার পিতার নাম: মনেশ কুস্তকার বাড়ির নং : এন0 বয়স : 19 লিঙ্গ : পুরুষ | ফটো উপলব্ধ |
| 291 | IEP2761716 | নাম : মৌমিতা পাল পিতার নাম: প্রমোদ রঞ্জন পাল বাড়ির নং : এন0048 বয়স : 19 লিঙ্গ : মহিলা | ফটো উপলব্ধ | 292 | IEP2758613 | নাম : সংটোনু পাল পিতার নাম: গাঙ্গী পাল বাড়ির নং : এন00/পি-263 বয়স : 21 লিঙ্গ : পুরুষ | ফটো উপলব্ধ | 293 | IEP2765261 | নাম : শুভম পাল পিতার নাম: গাঙ্গী পাল বাড়ির নং : এন0 বয়স : 23 লিঙ্গ : পুরুষ | ফটো উপলব্ধ |

| | |
|--|------------|
| 294 | IEP2765279 |
| নাম : রিয়া কুম্ভকার স্বামীর নাম: শুভম কুম্ভকার বাড়ির নং : এন0 বয়স : 26 লিঙ্গ : মহিলা | ফটো উপলব্ধ |

| | |
|--|------------|
| 295 | IEP2765287 |
| নাম : সৌমেন পাল পিতার নাম: সমীর কুমার পাল বাড়ির নং : এন0 বয়স : 19 লিঙ্গ : পুরুষ | ফটো উপলব্ধ |

| | | | | | |
|---|--------------------------|---|--------------------------|--|--------------------------|
| 296 নাম : আনন্দ মাজি পিতার নাম: সুধীর চন্দ্র মাজি বাড়ির নং : n0001 বয়স : 27 লিঙ্গ : পুরুষ | IEP2095586 ফটো উপলব্ধ | 297 নাম : মিঠু ব্যানার্জী স্বামীর নাম: বিপ্লব ব্যানার্জী বাড়ির নং : n0071 বয়স : 40 লিঙ্গ : মহিলা | IEP1603943 ফটো উপলব্ধ | 298 নাম : বিপ্লব ব্যানার্জী পিতার নাম: তপন ব্যানার্জী বাড়ির নং : n0071 বয়স : 41 লিঙ্গ : পুরুষ | MKF2477800 ফটো উপলব্ধ |
| 299 নাম : ভারতী ব্যানার্জী স্বামীর নাম: তপন ব্যানার্জী বাড়ির নং : n0071 বয়স : 67 লিঙ্গ : মহিলা | MKF1102375 ফটো উপলব্ধ | 300 নাম : তপন ব্যানার্জী পিতার নাম: শক্তিপদ ব্যানার্জী বাড়ির নং : n0071 বয়স : 72 লিঙ্গ : পুরুষ | MKF1100783 ফটো উপলব্ধ | 301 নাম : দীনবন্ধু ব্যানার্জী পিতার নাম: জীবন ব্যানার্জী বাড়ির নং : n0063 বয়স : 50 লিঙ্গ : পুরুষ | MKF1100320 ফটো উপলব্ধ |
| 302 নাম : দিপালী ব্যানার্জী স্বামীর নাম: জীবন ব্যানার্জী বাড়ির নং : n0063 বয়স : 65 লিঙ্গ : মহিলা | MKF1104470 ফটো উপলব্ধ | 303 নাম : জীবন ব্যানার্জী পিতার নাম: নারায়ন ব্যানার্জী বাড়ির নং : n0063 বয়স : 70 লিঙ্গ : পুরুষ | MKF1103662 ফটো উপলব্ধ | 304 নাম : মল্লিকা ব্যানার্জী স্বামীর নাম: হেমন্ত ব্যানার্জী বাড়ির নং : n0058 বয়স : 43 লিঙ্গ : মহিলা | MKF1115872 ফটো উপলব্ধ |
| 305 নাম : শ্যামল ব্যানার্জী পিতার নাম: কালিকৃষ্ণ ব্যানার্জী বাড়ির নং : n0058 বয়স : 76 লিঙ্গ : পুরুষ | MKF1102607 ফটো উপলব্ধ | 306 নাম : হেমন্ত ব্যানার্জী পিতার নাম: শ্যামল ব্যানার্জী বাড়ির নং : n0058 বয়স : 50 লিঙ্গ : পুরুষ | MKF1115914 ফটো উপলব্ধ | 307 নাম : সমরেশ ব্যানার্জী পিতার নাম: ভোলানাথ ব্যানার্জী বাড়ির নং : n0068 বয়স : 42 লিঙ্গ : পুরুষ | MKF2477834 ফটো উপলব্ধ |
| 308 নাম : অমরেশ ব্যানার্জী পিতার নাম: ভোলানাথ ব্যানার্জী বাড়ির নং : এন0014 বয়স : 45 লিঙ্গ : পুরুষ | MKF1100361 ফটো উপলব্ধ | 309 নাম : আরতী ব্যানার্জী স্বামীর নাম: ভোলানাথ ব্যানার্জী বাড়ির নং : n0068 বয়স : 62 লিঙ্গ : মহিলা | MKF1116201 ফটো উপলব্ধ | 310 নাম : সন্ধ্যা ব্যানার্জী স্বামীর নাম: নিমল ব্যানার্জী বাড়ির নং : n0065 বয়স : 76 লিঙ্গ : মহিলা | MKF1104926 ফটো উপলব্ধ |
| 311 নাম : সারদাময়ী ব্যানার্জী স্বামীর নাম: অনিমেস ব্যানার্জী বাড়ির নং : n0065 বয়স : 42 লিঙ্গ : মহিলা | MKF2477818 ফটো উপলব্ধ | 312 নাম : পবিত্রা ব্যানার্জী স্বামীর নাম: বিমল ব্যানার্জী বাড়ির নং : n0065 বয়স : 71 লিঙ্গ : মহিলা | MKF1101039 ফটো উপলব্ধ | 313 নাম : বিমল ব্যানার্জী পিতার নাম: কালিকৃষ্ণ ব্যানার্জী বাড়ির নং : n0065 বয়স : 78 লিঙ্গ : পুরুষ | MKF1100791 ফটো উপলব্ধ |
| 314 নাম : বিশুজিৎ ব্যানার্জী পিতার নাম: আন্তিসয় ব্যানার্জী বাড়ির নং : n0064 বয়স : 29 লিঙ্গ : পুরুষ | IEP1870013 ফটো উপলব্ধ | 315 নাম : দেবোজ্জয় মুখার্জী পিতার নাম: সমীর মুখার্জী বাড়ির নং : n0064 বয়স : 36 লিঙ্গ : পুরুষ | IEP1367184 ফটো উপলব্ধ | 316 নাম : পূর্ণচন্দ্র ব্যানার্জী পিতার নাম: ফনীভূষণ ব্যানার্জী বাড়ির নং : n0064 বয়স : 53 লিঙ্গ : পুরুষ | MKF1101419 ফটো উপলব্ধ |
| 317 নাম : রুপা ব্যানার্জী স্বামীর নাম: হারাধন ব্যানার্জী বাড়ির নং : n0070 বয়স : 36 লিঙ্গ : মহিলা | IEP1603935 ফটো উপলব্ধ | 318 নাম : হারাধন ব্যানার্জী পিতার নাম: রবীন্দ্রনাথ ব্যানার্জী বাড়ির নং : n0070 বয়স : 47 লিঙ্গ : পুরুষ | MKF1106442 ফটো উপলব্ধ | 319 নাম : বর্না ব্যানার্জী স্বামীর নাম: অমরেশ ব্যানার্জী বাড়ির নং : n0068 বয়স : 36 লিঙ্গ : মহিলা | IEP1367200 ফটো উপলব্ধ |
| 320 নাম : রেবা ব্যানার্জী স্বামীর নাম: পূর্নচন্দ্র ব্যানার্জী বাড়ির নং : n0068 বয়স : 43 লিঙ্গ : মহিলা | MKF2943827 ফটো উপলব্ধ | 321 নাম : রুপা ব্যানার্জী স্বামীর নাম: সমরেশ ব্যানার্জী বাড়ির নং : n0068 বয়স : 38 লিঙ্গ : মহিলা | IEP1367192 ফটো উপলব্ধ | 322 নাম : চিত্রা ব্যানার্জী স্বামীর নাম: আন্তিময় ব্যানার্জী বাড়ির নং : n0064 বয়স : 50 লিঙ্গ : মহিলা | MKF1102235 ফটো উপলব্ধ |
| 323 নাম : আন্তিময় ব্যানার্জী পিতার নাম: ফনীভূষণ ব্যানার্জী বাড়ির নং : n0064 বয়স : 57 লিঙ্গ : পুরুষ | MKF1100890 ফটো উপলব্ধ | 324 নাম : অমিতা ব্যানার্জী স্বামীর নাম: তাপস ব্যানার্জী বাড়ির নং : n0064 বয়স : 54 লিঙ্গ : মহিলা | MKF1102227 ফটো উপলব্ধ | 325 নাম : তাপস ব্যানার্জী পিতার নাম: ফনীভূষণ ব্যানার্জী বাড়ির নং : n0064 বয়স : 61 লিঙ্গ : পুরুষ | MKF1101161 ফটো উপলব্ধ |

| | | | | | | | | |
|---|------------|------------|--|------------|------------|---|------------|------------|
| 326 | MKF1102300 | ফটো উপলব্ধ | 327 | MKF1115526 | ফটো উপলব্ধ | 328 | MKF1115971 | ফটো উপলব্ধ |
| নাম : সরোজ ব্যানার্জী স্বামীর নাম: ফনীড্বষণ ব্যানার্জী বাড়ির নং : n0064 বয়স : 86 লিঙ্গ : মহিলা | | | নাম : নন্দদুলাল ব্যানার্জী পিতার নাম: সুনীল ব্যানার্জী বাড়ির নং : n0062 বয়স : 49 লিঙ্গ : পুরুষ | | | নাম : গীতা ব্যানার্জী স্বামীর নাম: প্রশান্ত ব্যানার্জী বাড়ির নং : n0062 বয়স : 45 লিঙ্গ : মহিলা | | |
| 329 | MKF1102953 | ফটো উপলব্ধ | 330 | MKF2565166 | ফটো উপলব্ধ | 331 | MKF1104157 | ফটো উপলব্ধ |
| নাম : প্রশান্ত ব্যানার্জী পিতার নাম: সুনীল ব্যানার্জী বাড়ির নং : n0062 বয়স : 55 লিঙ্গ : পুরুষ | | | নাম : তনয় ব্যানার্জী পিতার নাম: তিনকড়ি ব্যানার্জী বাড়ির নং : n0062 বয়স : 39 লিঙ্গ : পুরুষ | | | নাম : রীনা ব্যানার্জী স্বামীর নাম: তিনকড়ি ব্যানার্জী বাড়ির নং : n0062 বয়স : 56 লিঙ্গ : মহিলা | | |
| 332 | MKF1100825 | ফটো উপলব্ধ | 333 | MKF1104165 | ফটো উপলব্ধ | 334 | MKF1115500 | ফটো উপলব্ধ |
| নাম : তিনকড়ি ব্যানার্জী পিতার নাম: সুনীল ব্যানার্জী বাড়ির নং : n0062 বয়স : 62 লিঙ্গ : পুরুষ | | | নাম : লক্ষী ব্যানার্জী স্বামীর নাম: সুনীল ব্যানার্জী বাড়ির নং : n0062 বয়স : 76 লিঙ্গ : মহিলা | | | নাম : চীন্দ্র ব্যানার্জী পিতার নাম: নারায়ন বাড়ির নং : n0067 বয়স : 63 লিঙ্গ : পুরুষ | | |
| 335 | MKF1115492 | ফটো উপলব্ধ | 336 | IEP1603927 | ফটো উপলব্ধ | 337 | MKF1115096 | ফটো উপলব্ধ |
| নাম : তাপসী ব্যানার্জী স্বামীর নাম: চীন্দ্র ব্যানার্জী বাড়ির নং : n0067 বয়স : 57 লিঙ্গ : মহিলা | | | নাম : দোলন ব্যানার্জী পিতার নাম: চীন্দ্র ব্যানার্জী বাড়ির নং : n0067 বয়স : 33 লিঙ্গ : পুরুষ | | | নাম : গুরুদাস বন্দ্যোপাধ্যায় পিতার নাম: নকুল ব্যানার্জী বাড়ির নং : n0070 বয়স : 68 লিঙ্গ : পুরুষ | | |
| 338 | MKF1104496 | ফটো উপলব্ধ | 339 | IEP1085166 | ফটো উপলব্ধ | 340 | MKF1115922 | ফটো উপলব্ধ |
| নাম : রেবা ব্যানার্জী স্বামীর নাম: গুরুদাস ব্যানার্জী বাড়ির নং : এন0189 বয়স : 61 লিঙ্গ : মহিলা | | | নাম : কপিল চন্দ্র ব্যানার্জী পিতার নাম: গুরুদাস ব্যানার্জী বাড়ির নং : এন0189 বয়স : 35 লিঙ্গ : পুরুষ | | | নাম : অনিমেস বন্দ্যোপাধ্যায় পিতার নাম: বিমল ব্যানার্জী বাড়ির নং : n0065 বয়স : 50 লিঙ্গ : পুরুষ | | |
| 341 | IEP2621589 | ফটো উপলব্ধ | 342 | IEP2186187 | ফটো উপলব্ধ | 343 | IEP2183093 | ফটো উপলব্ধ |
| নাম : সৌম্যদীপ বন্দ্যোপাধ্যায় পিতার নাম: অনিমেস বন্দ্যোপাধ্যায় বাড়ির নং : এন00/পী-259 বয়স : 21 লিঙ্গ : পুরুষ | | | নাম : পায়েল ব্যানার্জী পিতার নাম: আন্তিময় ব্যানার্জী বাড়ির নং : . বয়স : 26 লিঙ্গ : মহিলা | | | নাম : বিষ্ণু ভট্টাচার্য পিতার নাম: বিপদতারন ভট্টাচার্য বাড়ির নং : . বয়স : 25 লিঙ্গ : পুরুষ | | |
| 344 | IEP1367218 | ফটো উপলব্ধ | 345 | MKF2477842 | ফটো উপলব্ধ | 346 | IEP1652882 | ফটো উপলব্ধ |
| নাম : সাধনা ভট্টাচার্য স্বামীর নাম: বিপদতারন ভট্টাচার্য বাড়ির নং : n0059 বয়স : 48 লিঙ্গ : মহিলা | | | নাম : বিপদ তারন ভট্টাচার্য পিতার নাম: গুহিরাম ভট্টাচার্য বাড়ির নং : n0059 বয়স : 52 লিঙ্গ : পুরুষ | | | নাম : উত্তরা ভাণ্ডারী স্বামীর নাম: সুমন্ত ভাণ্ডারী বাড়ির নং : n0152 বয়স : 31 লিঙ্গ : মহিলা | | |
| 347 | IEP1367234 | ফটো উপলব্ধ | 348 | MKF1102441 | ফটো উপলব্ধ | 349 | MKF1106780 | ফটো উপলব্ধ |
| নাম : অশোক মুখার্জী পিতার নাম: ধর্মদাস মুখার্জী বাড়ির নং : n0054 বয়স : 37 লিঙ্গ : পুরুষ | | | নাম : লক্ষী মুখার্জী স্বামীর নাম: ধর্মদাস মুখার্জী বাড়ির নং : n0054 বয়স : 61 লিঙ্গ : মহিলা | | | নাম : লক্ষী মুখার্জী স্বামীর নাম: শশধর মুখার্জী বাড়ির নং : n0055 বয়স : 86 লিঙ্গ : মহিলা | | |
| 350 | MKF1106806 | ফটো উপলব্ধ | 351 | MKF2477867 | ফটো উপলব্ধ | 352 | IEP1626324 | ফটো উপলব্ধ |
| নাম : সমীর মুখার্জী পিতার নাম: শশধর মুখার্জী বাড়ির নং : n0055 বয়স : 64 লিঙ্গ : পুরুষ | | | নাম : সুলেখা মুখার্জী স্বামীর নাম: সমীর মুখার্জী বাড়ির নং : n0055 বয়স : 56 লিঙ্গ : মহিলা | | | নাম : সলিল কুমার মুখোপাধ্যায় পিতার নাম: শশধর মুখোপাধ্যায় বাড়ির নং : n0055 বয়স : 58 লিঙ্গ : পুরুষ | | |
| 353 | IEP2621613 | ফটো উপলব্ধ | 354 | IEP2621043 | ফটো উপলব্ধ | 355 | MKF1100486 | ফটো উপলব্ধ |
| নাম : জলি মুখার্জী স্বামীর নাম: অশোক মুখার্জী বাড়ির নং : এন00/পী-259 বয়স : 23 লিঙ্গ : মহিলা | | | নাম : সায়েন মন্ডল মায়ের নাম: দুর্গা মন্ডল বাড়ির নং : এন00/পী-259 বয়স : 22 লিঙ্গ : পুরুষ | | | নাম : রবিলোচন মুখার্জী পিতার নাম: গৌর মুখার্জী বাড়ির নং : n0057 বয়স : 78 লিঙ্গ : পুরুষ | | |

| | | | | | | | | |
|---|------------|------------|---|------------|------------|--|------------|------------|
| 356 | MKF2477875 | ফটো উপলব্ধ | 357 | MKF1103647 | ফটো উপলব্ধ | 358 | MKF1115112 | ফটো উপলব্ধ |
| নাম : শিব মণ্ডল পিতার নাম: তারাপদ মণ্ডল বাড়ির নং : n0056 বয়স : 42 লিঙ্গ : পুরুষ | | | নাম : প্রতিমা মুখার্জী স্বামীর নাম: বাদল মুখার্জী বাড়ির নং : n0069 বয়স : 61 লিঙ্গ : মহিলা | | | নাম : সুবোধ মুখার্জী পিতার নাম: মনোহর মুখার্জী বাড়ির নং : n0056 বয়স : 74 লিঙ্গ : পুরুষ | | |
| 359 | IEP1236637 | ফটো উপলব্ধ | 360 | MKF2863280 | ফটো উপলব্ধ | 361 | MKF2477883 | ফটো উপলব্ধ |
| নাম : পিন্টু মুখার্জী পিতার নাম: রবিলোচন মুখার্জী বাড়ির নং : n0057 বয়স : 56 লিঙ্গ : পুরুষ | | | নাম : রুপালী মুখার্জী স্বামীর নাম: লাল্টু মুখার্জী বাড়ির নং : n0069 বয়স : 38 লিঙ্গ : মহিলা | | | নাম : দুর্গা মণ্ডল স্বামীর নাম: প্রসাদ মণ্ডল বাড়ির নং : n0057 বয়স : 42 লিঙ্গ : মহিলা | | |
| 362 | MKF2477891 | ফটো উপলব্ধ | 363 | MKF1116060 | ফটো উপলব্ধ | 364 | MKF1103746 | ফটো উপলব্ধ |
| নাম : পিউ মুখার্জী স্বামীর নাম: পিন্টু মুখার্জী বাড়ির নং : n0057 বয়স : 41 লিঙ্গ : মহিলা | | | নাম : নারায়ন মুখার্জী পিতার নাম: মহাদেব মুখার্জী বাড়ির নং : n0066 বয়স : 75 লিঙ্গ : পুরুষ | | | নাম : জীতু মুখার্জী স্বামীর নাম: নারায়ন মুখার্জী বাড়ির নং : n0066 বয়স : 66 লিঙ্গ : মহিলা | | |
| 365 | MKF1801711 | ফটো উপলব্ধ | 366 | MKF1103464 | ফটো উপলব্ধ | 367 | MKF1100635 | ফটো উপলব্ধ |
| নাম : বিপদ তারন মুখার্জী পিতার নাম: নারায়ন মুখার্জী বাড়ির নং : n0066 বয়স : 42 লিঙ্গ : পুরুষ | | | নাম : সন্দ্যা মুখার্জী স্বামীর নাম: সুবোধ মুখার্জী বাড়ির নং : n0056 বয়স : 65 লিঙ্গ : মহিলা | | | নাম : সুদীপ মুখার্জী পিতার নাম: সুবোধ মুখার্জী বাড়ির নং : n0056 বয়স : 46 লিঙ্গ : পুরুষ | | |
| 368 | MKF2863298 | ফটো উপলব্ধ | 369 | IEP1367226 | ফটো উপলব্ধ | 370 | MKF1100296 | ফটো উপলব্ধ |
| নাম : বর্নালী মুখার্জী স্বামীর নাম: সুদীপ মুখার্জী বাড়ির নং : n0056 বয়স : 39 লিঙ্গ : মহিলা | | | নাম : সোনালী মন্ডল স্বামীর নাম: শিব মন্ডল বাড়ির নং : n0056 বয়স : 39 লিঙ্গ : মহিলা | | | নাম : স্বরূপ কুমার মুখার্জী পিতার নাম: সুবোধ মুখার্জী বাড়ির নং : n0056 বয়স : 51 লিঙ্গ : পুরুষ | | |
| 371 | MKF1103985 | ফটো উপলব্ধ | 372 | MKF1115740 | ফটো উপলব্ধ | 373 | IEP2577740 | ফটো উপলব্ধ |
| নাম : লাল্টু মুখার্জী পিতার নাম: বাদল চন্দ্র মুখার্জী বাড়ির নং : n0069 বয়স : 47 লিঙ্গ : পুরুষ | | | নাম : উষা মুখার্জী স্বামীর নাম: রবিলোচন মুখার্জী বাড়ির নং : n0057 বয়স : 71 লিঙ্গ : মহিলা | | | নাম : বীশ্বরূপ মুখার্জী মায়ের নাম: পীউ মুখার্জী বাড়ির নং : 209 বয়স : 22 লিঙ্গ : পুরুষ | | |
| 374 | MKF2565174 | ফটো উপলব্ধ | 375 | IEP2107530 | ফটো উপলব্ধ | 376 | IEP1025162 | ফটো উপলব্ধ |
| নাম : মৌসুমী মুখার্জী স্বামীর নাম: স্বরূপ কুমার মুখার্জী বাড়ির নং : n0056 বয়স : 40 লিঙ্গ : মহিলা | | | নাম : সৌরভ মাজী পিতার নাম: কুটুর মাজী বাড়ির নং : এন0189 বয়স : 26 লিঙ্গ : পুরুষ | | | নাম : তন্ময় মিশ্র পিতার নাম: নিরঞ্জন মিশ্র বাড়ির নং : n0060 বয়স : 36 লিঙ্গ : পুরুষ | | |
| 377 | IEP1603919 | ফটো উপলব্ধ | 378 | MKF1106640 | ফটো উপলব্ধ | 379 | MKF1107119 | ফটো উপলব্ধ |
| নাম : কোশিক মিশ্র পিতার নাম: নিরঞ্জন মিশ্র বাড়ির নং : n0060 বয়স : 35 লিঙ্গ : পুরুষ | | | নাম : নিরঞ্জন মিশ্র পিতার নাম: আনন্দ মিশ্র বাড়ির নং : n0060 বয়স : 66 লিঙ্গ : পুরুষ | | | নাম : মিঠু মিশ্র স্বামীর নাম: নিরঞ্জন মিশ্র বাড়ির নং : n0060 বয়স : 58 লিঙ্গ : মহিলা | | |
| 380 | MKF1103670 | ফটো উপলব্ধ | 381 | MKF1104454 | ফটো উপলব্ধ | 382 | NSX3388600 | ফটো উপলব্ধ |
| নাম : হারাধন মিশ্র পিতার নাম: আনন্দ মিশ্র বাড়ির নং : n0060 বয়স : 73 লিঙ্গ : পুরুষ | | | নাম : প্রতিমা মিশ্র স্বামীর নাম: হারাধন মিশ্র বাড়ির নং : n0060 বয়স : 69 লিঙ্গ : মহিলা | | | নাম : দোলন বাদ্যকর পিতার নাম: শ্যামল বাদ্যকর বাড়ির নং : এন00পি-263 বয়স : 22 লিঙ্গ : মহিলা | | |
| 383 | IEP2761732 | ফটো উপলব্ধ | 384 | IEP2761757 | ফটো উপলব্ধ | 385 | IEP2784999 | ফটো উপলব্ধ |
| নাম : সুব্রত মুখার্জী পিতার নাম: স্বরূপ কুমার মুখার্জী বাড়ির নং : এন0 বয়স : 20 লিঙ্গ : পুরুষ | | | নাম : অর্পিতা মন্ডল পিতার নাম: শিব মন্ডল বাড়ির নং : এন0 বয়স : 19 লিঙ্গ : মহিলা | | | নাম : গোপীনাথ ব্যানার্জী পিতার নাম: অমরেশ ব্যানার্জী বাড়ির নং : আলটিআ বয়স : 20 লিঙ্গ : পুরুষ | | |

| | | | | | |
|--|--------------------------|---|--------------------------|--|--------------------------|
| 386 নাম : মনীষা মাজি পিতার নাম: প্রকাশ চন্দ্র মাজি বাড়ির নং : Vill- aluthia ,po-patmoha বয়স : 27 লিঙ্গ : মহিলা | IEP2095610 ফটো উপলব্ধ | 387 নাম : পবিত্র কুমার মাজি পিতার নাম: জয়দেব মাজি বাড়ির নং : n0001 বয়স : 28 লিঙ্গ : পুরুষ | IEP2095578 ফটো উপলব্ধ | 388 নাম : বাবন চেল পিতার নাম: বনু চেল বাড়ির নং : n0001 বয়স : 27 লিঙ্গ : পুরুষ | IEP2095602 ফটো উপলব্ধ |
| 389 নাম : লক্ষী মাজি স্বামীর নাম: বিপ্লব কুমার মাজি বাড়ির নং : n0001 বয়স : 35 লিঙ্গ : মহিলা | IEP2095628 ফটো উপলব্ধ | 390 নাম : সোনিয়া চেল পিতার নাম: অমর কান্তি চেল বাড়ির নং : ন/পী-259 বয়স : 22 লিঙ্গ : মহিলা | IEP2637346 ফটো উপলব্ধ | 391 নাম : স্বপন কুমার চেল পিতার নাম: বলাই চেল বাড়ির নং : n0072 বয়স : 71 লিঙ্গ : পুরুষ | MKF1106657 ফটো উপলব্ধ |
| 392 নাম : শিশির চেল পিতার নাম: বলাই চেল বাড়ির নং : n0072 বয়স : 73 লিঙ্গ : পুরুষ | MKF1103159 ফটো উপলব্ধ | 393 নাম : আরতি চেল স্বামীর নাম: শিশির চেল বাড়ির নং : n0072 বয়স : 56 লিঙ্গ : মহিলা | MKF1101922 ফটো উপলব্ধ | 394 নাম : মাত্তু চেল স্বামীর নাম: বিজয় চেল বাড়ির নং : n0165 বয়স : 26 লিঙ্গ : মহিলা | IEP2107365 ফটো উপলব্ধ |
| 395 নাম : বনু চেল পিতার নাম: গোপাল চেল বাড়ির নং : n0073 বয়স : 55 লিঙ্গ : পুরুষ | MKF1106616 ফটো উপলব্ধ | 396 নাম : চায়না চেল স্বামীর নাম: বনু চেল বাড়ির নং : n0073 বয়স : 49 লিঙ্গ : মহিলা | MKF2565208 ফটো উপলব্ধ | 397 নাম : বিজয় চেল পিতার নাম: মনু চেল বাড়ির নং : n0073 বয়স : 40 লিঙ্গ : পুরুষ | MKF2565216 ফটো উপলব্ধ |
| 398 নাম : প্রনব কান্তি চেল পিতার নাম: বলাই চেল বাড়ির নং : n0072 বয়স : 62 লিঙ্গ : পুরুষ | MKF1115757 ফটো উপলব্ধ | 399 নাম : প্রশান্ত কুমার চেল পিতার নাম: বলাই চেল বাড়ির নং : n0072 বয়স : 58 লিঙ্গ : পুরুষ | MKF1102250 ফটো উপলব্ধ | 400 নাম : ডলি চেল স্বামীর নাম: নারান চেল বাড়ির নং : n0072 বয়স : 66 লিঙ্গ : মহিলা | MKF1101823 ফটো উপলব্ধ |
| 401 নাম : অসীম কুমার চেল পিতার নাম: শিশির চেল বাড়ির নং : n0072 বয়স : 36 লিঙ্গ : পুরুষ | IEP1085174 ফটো উপলব্ধ | 402 নাম : নিখিল চেল পিতার নাম: বলাই চেল বাড়ির নং : n0072 বয়স : 65 লিঙ্গ : পুরুষ | MKF1103050 ফটো উপলব্ধ | 403 নাম : সবিতা চেল স্বামীর নাম: প্রশান্ত কুমার চেল বাড়ির নং : n0072 বয়স : 43 লিঙ্গ : মহিলা | MKF2477925 ফটো উপলব্ধ |
| 404 নাম : লক্ষীরানী চেল স্বামীর নাম: নিখিল চন্দ্র চেল বাড়ির নং : n0072 বয়স : 53 লিঙ্গ : মহিলা | MKF1101955 ফটো উপলব্ধ | 405 নাম : অমর কান্তি চেল পিতার নাম: নারায়নচন্দ্র চেল বাড়ির নং : n0072 বয়স : 47 লিঙ্গ : পুরুষ | MKF1102482 ফটো উপলব্ধ | 406 নাম : ফাল্গুনী চেল স্বামীর নাম: অমর কান্তি চেল বাড়ির নং : n0072 বয়স : 40 লিঙ্গ : মহিলা | MKF2478915 ফটো উপলব্ধ |
| 407 নাম : রত্না চেল স্বামীর নাম: প্রনবকান্তি চেল বাড়ির নং : n0072 বয়স : 40 লিঙ্গ : মহিলা | MKF2477933 ফটো উপলব্ধ | 408 নাম : অনাথ চেল পিতার নাম: গোপাল চেল বাড়ির নং : n0073 বয়স : 71 লিঙ্গ : পুরুষ | MKF1101187 ফটো উপলব্ধ | 409 নাম : মনু চেল পিতার নাম: গোপাল চেল বাড়ির নং : n0073 বয়স : 62 লিঙ্গ : পুরুষ | MKF1100478 ফটো উপলব্ধ |
| 410 নাম : কৃষ্ণা চেল স্বামীর নাম: স্বপন কুমার চেল বাড়ির নং : n0072 বয়স : 62 লিঙ্গ : মহিলা | MKF1101914 ফটো উপলব্ধ | 411 নাম : অয়ন কুমার চেল পিতার নাম: প্রণব কান্তি চেল বাড়ির নং : এন00-পি230 বয়স : 21 লিঙ্গ : পুরুষ | IEP2700532 ফটো উপলব্ধ | 412 নাম : অরিদম চেল পিতার নাম: প্রশান্ত কুমার চেল বাড়ির নং : এন00-পি230 বয়স : 21 লিঙ্গ : পুরুষ | IEP2700789 ফটো উপলব্ধ |
| 413 নাম : বেনুধর দাস পিতার নাম: শচীনন্দন দাস বাড়ির নং : n0125 বয়স : 51 লিঙ্গ : পুরুষ | IEP1025170 ফটো উপলব্ধ | 414 নাম : রাজীব বল পিতার নাম: তপন বল বাড়ির নং : n0137 বয়স : 24 লিঙ্গ : পুরুষ | IEP2330413 ফটো উপলব্ধ | 415 নাম : দেবাশিস বল পিতার নাম: চন্ডী চরন বল বাড়ির নং : n0134 বয়স : 33 লিঙ্গ : পুরুষ | IEP1236876 ফটো উপলব্ধ |

| | | | | | |
|--|--------------------------|---|--------------------------|---|--------------------------|
| 416 নাম : সরস্বতী বল স্বামীর নাম: প্রদীপ কুমার বল বাড়ির নং : n0129 বয়স : 47 লিঙ্গ : মহিলা | MKF1101245 ফটো উপলব্ধ | 417 নাম : প্রদীপ বল পিতার নাম: শশধর বল বাড়ির নং : n0129 বয়স : 59 লিঙ্গ : পুরুষ | MKF1101328 ফটো উপলব্ধ | 418 নাম : শিউলী বল পিতার নাম: প্রদীপ বল বাড়ির নং : এন0129 বয়স : 20 লিঙ্গ : মহিলা | IEP2701175 ফটো উপলব্ধ |
| 419 নাম : লক্ষী বল স্বামীর নাম: দিলীপ বল বাড়ির নং : n0130 বয়স : 56 লিঙ্গ : মহিলা | MKF1103381 ফটো উপলব্ধ | 420 নাম : দিলীপ কুমার বল পিতার নাম: শশধর বল বাড়ির নং : n0130 বয়স : 66 লিঙ্গ : পুরুষ | MKF1102367 ফটো উপলব্ধ | 421 নাম : যুথী বল স্বামীর নাম: উৎপল মন্ডল বাড়ির নং : বীলেজ পাটমোহনা বয়স : 36 লিঙ্গ : মহিলা | IEP1236868 ফটো উপলব্ধ |
| 422 নাম : রীতা বল স্বামীর নাম: তপন কুমার বল বাড়ির নং : n0137 বয়স : 45 লিঙ্গ : মহিলা | MKF1115898 ফটো উপলব্ধ | 423 নাম : মানা বল স্বামীর নাম: নিমাই বল বাড়ির নং : n0134 বয়স : 69 লিঙ্গ : মহিলা | MKF1104306 ফটো উপলব্ধ | 424 নাম : চন্দী বল পিতার নাম: বলাই বল বাড়ির নং : n0134 বয়স : 68 লিঙ্গ : পুরুষ | MKF1104801 ফটো উপলব্ধ |
| 425 নাম : চন্দন বল পিতার নাম: বলাই বল বাড়ির নং : n0134 বয়স : 61 লিঙ্গ : পুরুষ | MKF1100775 ফটো উপলব্ধ | 426 নাম : লক্ষী বল স্বামীর নাম: চন্দন বল বাড়ির নং : n0134 বয়স : 56 লিঙ্গ : মহিলা | MKF1101567 ফটো উপলব্ধ | 427 নাম : রাখী বল পিতার নাম: চন্দন বল বাড়ির নং : n0134 বয়স : 31 লিঙ্গ : মহিলা | IEP1740968 ফটো উপলব্ধ |
| 428 নাম : অরুণ কুমার বল পিতার নাম: নিমাই চন্দ্র বল বাড়ির নং : n0134 বয়স : 45 লিঙ্গ : পুরুষ | MKF2478931 ফটো উপলব্ধ | 429 নাম : অমিত কুমার বল পিতার নাম: নিমাই চন্দ্র বল বাড়ির নং : n0134 বয়স : 42 লিঙ্গ : পুরুষ | MKF2478923 ফটো উপলব্ধ | 430 নাম : ফটিক চন্দ্র বল পিতার নাম: শশধর বল বাড়ির নং : n0135 বয়স : 67 লিঙ্গ : পুরুষ | MKF1102284 ফটো উপলব্ধ |
| 431 নাম : রাজেশ কুমার বল পিতার নাম: ফটিক চন্দ্র বল বাড়ির নং : n0135 বয়স : 41 লিঙ্গ : পুরুষ | MKF2565232 ফটো উপলব্ধ | 432 নাম : জ্যোতস্না বল স্বামীর নাম: ফটিক বল বাড়ির নং : n0135 বয়স : 62 লিঙ্গ : মহিলা | MKF1102151 ফটো উপলব্ধ | 433 নাম : স্বরূপ কুমার বল পিতার নাম: ফটিক বল বাড়ির নং : n0135 বয়স : 46 লিঙ্গ : পুরুষ | MKF1105733 ফটো উপলব্ধ |
| 434 নাম : মিত্ঠী বল স্বামীর নাম: স্বরূপ কুমার বল বাড়ির নং : n0135 বয়স : 39 লিঙ্গ : মহিলা | MKF2565224 ফটো উপলব্ধ | 435 নাম : লক্ষী বল স্বামীর নাম: সুবল বল বাড়ির নং : n0136 বয়স : 56 লিঙ্গ : মহিলা | MKF1101690 ফটো উপলব্ধ | 436 নাম : অশোক বল পিতার নাম: সুবল বল বাড়ির নং : n0136 বয়স : 30 লিঙ্গ : পুরুষ | IEP1741008 ফটো উপলব্ধ |
| 437 নাম : গৌরাজ বল পিতার নাম: কানাই বল বাড়ির নং : n0136 বয়স : 55 লিঙ্গ : পুরুষ | MKF1115278 ফটো উপলব্ধ | 438 নাম : রীনা বল স্বামীর নাম: গৌরাজ বল বাড়ির নং : n0136 বয়স : 45 লিঙ্গ : মহিলা | MKF1801752 ফটো উপলব্ধ | 439 নাম : তপন বল পিতার নাম: হারাধন বল বাড়ির নং : n0137 বয়স : 58 লিঙ্গ : পুরুষ | MKF1102631 ফটো উপলব্ধ |
| 440 নাম : সুস্মিতা ভাগারী স্বামীর নাম: অনন্ত কুমার ভাগারী বাড়ির নং : এন0034 বয়স : 28 লিঙ্গ : মহিলা | IEP2561892 ফটো উপলব্ধ | 441 নাম : সমাপতী মজী পিতার নাম: লেট কেনরাম মজী বাড়ির নং : N0054 বয়স : 24 লিঙ্গ : মহিলা | IEP2378230 ফটো উপলব্ধ | 442 নাম : শরৎ চন্দ্র মাজি পিতার নাম: হরিপদ মাজি বাড়ির নং : n0074 বয়স : 61 লিঙ্গ : পুরুষ | MKF1100585 ফটো উপলব্ধ |
| 443 নাম : বিভা মাজি স্বামীর নাম: জয়দেব মাজি বাড়ির নং : n0120 বয়স : 56 লিঙ্গ : মহিলা | MKF1102714 ফটো উপলব্ধ | 444 নাম : আশীষ কুমার মাজি পিতার নাম: নরেশ চন্দ্র মাজি বাড়ির নং : n0141 বয়স : 51 লিঙ্গ : পুরুষ | MKF1100494 ফটো উপলব্ধ | 445 নাম : বিকাশ চন্দ্র মাজি পিতার নাম: দুর্গাদাস মাজি বাড়ির নং : Vill- aluthia ,po-patmoha বয়স : 61 লিঙ্গ : পুরুষ | MKF1106277 ফটো উপলব্ধ |

| | | | | | |
|---|--------------------------|--|--------------------------------|---|--------------------------|
| 446 নাম : সুজাতা মাজি স্বামীর নাম: প্রকাশ মাজি বাড়ির নং : 217/1এন বয়স : 53 লিঙ্গ : মহিলা | MKF1104223 ফটো উপলব্ধ | 447 নাম : শিবানী মাজি স্বামীর নাম: অরুণ কুমার মাজি বাড়ির নং : n0094 বয়স : 55 লিঙ্গ : মহিলা | MKF1103233 ফটো উপলব্ধ | 448 নাম : করুণাময় মাজি পিতার নাম: দুর্গাদাস মাজি বাড়ির নং : n0089 বয়স : 68 লিঙ্গ : পুরুষ | MKF1105899 ফটো উপলব্ধ |
| 449 নাম : শেফালী মাজি স্বামীর নাম: বেনীমাধব মাজি বাড়ির নং : n0096 বয়স : 47 লিঙ্গ : মহিলা | MKF2565406 ফটো উপলব্ধ | 450 নাম : সুভাষ চন্দ্র মাজি পিতার নাম: হরিপদ মাজি বাড়ির নং : n0076 বয়স : 61 লিঙ্গ : পুরুষ | MKF1103316 ফটো উপলব্ধ | 451 নাম : আকাশ মাজি পিতার নাম: তপন মাজি বাড়ির নং : N0117 বয়স : 25 লিঙ্গ : পুরুষ | IEP2330397 ফটো উপলব্ধ |
| 452 নাম : রাজীব মাজি পিতার নাম: সুনীল মাজি বাড়ির নং : N0080 বয়স : 24 লিঙ্গ : পুরুষ | IEP2330405 ফটো উপলব্ধ | 453 নাম : টোটন মাজি পিতার নাম: রঞ্জিত মাজি বাড়ির নং : n0090 বয়স : 39 লিঙ্গ : পুরুষ | MKF2565315 ফটো উপলব্ধ | 454 নাম : দুলাল চন্দ্র মাজি পিতার নাম: পশুপতি মাজি বাড়ির নং : n0092 বয়স : 58 লিঙ্গ : পুরুষ | MKF1106103 ফটো উপলব্ধ |
| 455 নাম : নরেশ মাজি পিতার নাম: অমল্য মাজি বাড়ির নং : n0141 বয়স : 75 লিঙ্গ : পুরুষ | MKF1102433 ফটো উপলব্ধ | 456 নাম : বন্দনা মাজি স্বামীর নাম: দুলাল চন্দ্র মাজি বাড়ির নং : n0147 বয়স : 46 লিঙ্গ : মহিলা | WB/38/257/324737 ফটো উপলব্ধ | 457 নাম : মান্সী বল স্বামীর নাম: অরুণ কুমার বল বাড়ির নং : n0074 বয়স : 32 লিঙ্গ : মহিলা | IEP2013282 ফটো উপলব্ধ |
| 458 নাম : মান্সী মাঝি পিতার নাম: বিদ্যাসাগর মাঝি বাড়ির নং : n0118 বয়স : 29 লিঙ্গ : মহিলা | IEP2013308 ফটো উপলব্ধ | 459 নাম : ঈশিতা মাঝি পিতার নাম: বাবন মাঝি বাড়ির নং : n0080 বয়স : 35 লিঙ্গ : মহিলা | IEP2013316 ফটো উপলব্ধ | 460 নাম : হাসি মাঝি স্বামীর নাম: সোমনাথ মাঝি বাড়ির নং : n0094 বয়স : 32 লিঙ্গ : মহিলা | IEP2013324 ফটো উপলব্ধ |
| 461 নাম : রেনুকা বালা মাজি স্বামীর নাম: রঞ্জিত কুমার মাজি বাড়ির নং : n0090 বয়স : 61 লিঙ্গ : মহিলা | MKF1102383 ফটো উপলব্ধ | 462 নাম : রঞ্জিত কুমার মাজি পিতার নাম: দক্ষিণেশ্বর মাজি বাড়ির নং : n0090 বয়স : 66 লিঙ্গ : পুরুষ | MKF1102524 ফটো উপলব্ধ | 463 নাম : শোভা মাজি স্বামীর নাম: সাগর চন্দ্র মাজি বাড়ির নং : n0112 বয়স : 60 লিঙ্গ : মহিলা | MKF1103738 ফটো উপলব্ধ |
| 464 নাম : সোমনাথ মাজি পিতার নাম: প্রণব কুমার মাজি বাড়ির নং : বয়স : 25 লিঙ্গ : পুরুষ | IEP2183044 ফটো উপলব্ধ | 465 নাম : বিদ্যুত কুমার মাজি পিতার নাম: শঙ্করচন্দ্র মাজি বাড়ির নং : n0078 বয়স : 56 লিঙ্গ : পুরুষ | MKF1104421 ফটো উপলব্ধ | 466 নাম : শুভা মাজি স্বামীর নাম: সুখময় মাজি বাড়ির নং : n0078 বয়স : 39 লিঙ্গ : মহিলা | MKF2863314 ফটো উপলব্ধ |
| 467 নাম : শুভেন্দু মাজি পিতার নাম: উজ্জ্বল কুমার মাজি বাড়ির নং : n0078 বয়স : 35 লিঙ্গ : পুরুষ | IEP1085224 ফটো উপলব্ধ | 468 নাম : চন্দনা মাজি স্বামীর নাম: বিদ্যুত কুমার মাজি বাড়ির নং : n0078 বয়স : 36 লিঙ্গ : মহিলা | IEP1085232 ফটো উপলব্ধ | 469 নাম : মীরা মাজি স্বামীর নাম: সুবোধ মাজি বাড়ির নং : n0079 বয়স : 57 লিঙ্গ : মহিলা | MKF1102672 ফটো উপলব্ধ |
| 470 নাম : সুধীর মাজি পিতার নাম: কৃষ্ণপদ মাজি বাড়ির নং : n0084 বয়স : 61 লিঙ্গ : পুরুষ | MKF1102078 ফটো উপলব্ধ | 471 নাম : কৃষ্ণা মাজি স্বামীর নাম: সুধীর মাজি বাড়ির নং : n0084 বয়স : 48 লিঙ্গ : মহিলা | MKF1115260 ফটো উপলব্ধ | 472 নাম : কুড়ানী মাজি স্বামীর নাম: শ্যামাপদ মাজি বাড়ির নং : n0085 বয়স : 79 লিঙ্গ : মহিলা | MKF1103654 ফটো উপলব্ধ |
| 473 নাম : দীনেশ চন্দ্র মাজি পিতার নাম: ভুবন মাজি বাড়ির নং : n0109 বয়স : 52 লিঙ্গ : পুরুষ | MKF1102698 ফটো উপলব্ধ | 474 নাম : মুরালী মাজি স্বামীর নাম: অজিত মাজি বাড়ির নং : n0109 বয়স : 57 লিঙ্গ : মহিলা | MKF1102888 ফটো উপলব্ধ | 475 নাম : অনূপ কুমার মাজি পিতার নাম: ভুবন মোহন মাজি বাড়ির নং : n0109 বয়স : 49 লিঙ্গ : পুরুষ | MKF1106194 ফটো উপলব্ধ |

| | | | | | | | | | | | |
|-----|------------|------------|---|-----|------------|------------|---|-----|------------|------------|--|
| 476 | MKF2943835 | ফটো উপলব্ধ | নাম : বুলু মাজি স্বামীর নাম: অনুপ কুমার মাজি বাড়ির নং : n0109 বয়স : 36 লিঙ্গ : মহিলা | 477 | MKF1801836 | ফটো উপলব্ধ | নাম : তারক নাথ পিতার নাম: দিলীপ চন্দ্র মাজি বাড়ির নং : n0109 বয়স : 43 লিঙ্গ : পুরুষ | 478 | MKF1101252 | ফটো উপলব্ধ | নাম : বিপিন মাজি পিতার নাম: ব্রজমোহন মাজি বাড়ির নং : n0110 বয়স : 52 লিঙ্গ : পুরুষ |
| 479 | MKF1100395 | ফটো উপলব্ধ | নাম : বেনীমাধব মাজি পিতার নাম: সুধীর মাজি বাড়ির নং : n0096 বয়স : 60 লিঙ্গ : পুরুষ | 480 | IEP1367317 | ফটো উপলব্ধ | নাম : টুস্পা মাজি স্বামীর নাম: অজয় কুমার মাজি বাড়ির নং : n0096 বয়স : 42 লিঙ্গ : মহিলা | 481 | MKF1802016 | ফটো উপলব্ধ | নাম : অজয় কুমার মাজি পিতার নাম: দিবাকর মাজি বাড়ির নং : n0096 বয়স : 42 লিঙ্গ : পুরুষ |
| 482 | MKF1100528 | ফটো উপলব্ধ | নাম : পরেশ নাথ মাজি পিতার নাম: হরিপদ মাজি বাড়ির নং : n0074 বয়স : 83 লিঙ্গ : পুরুষ | 483 | MKF1103282 | ফটো উপলব্ধ | নাম : মায়াজি স্বামীর নাম: পরেশ নাথ মাজি বাড়ির নং : n0074 বয়স : 73 লিঙ্গ : মহিলা | 484 | MKF1100577 | ফটো উপলব্ধ | নাম : সুশান্ত কুমার মাজি পিতার নাম: হরিপদ মাজি বাড়ির নং : n0074 বয়স : 58 লিঙ্গ : পুরুষ |
| 485 | IEP1740927 | ফটো উপলব্ধ | নাম : অর্চনা মাজি স্বামীর নাম: অসীম কুমার মাজি বাড়ির নং : n0074 বয়স : 42 লিঙ্গ : মহিলা | 486 | MKF1103779 | ফটো উপলব্ধ | নাম : সাগর চন্দ্র মাজি পিতার নাম: নকুল মাজি বাড়ির নং : n0112 বয়স : 63 লিঙ্গ : পুরুষ | 487 | MKF1101682 | ফটো উপলব্ধ | নাম : তাপস কুমার মাজি পিতার নাম: গৌর চন্দ্র মাজি বাড়ির নং : n0119 বয়স : 51 লিঙ্গ : পুরুষ |
| 488 | MKF2478998 | ফটো উপলব্ধ | নাম : মুনমুন মাজি পিতার নাম: রাম প্রসাদ মাজি বাড়ির নং : n0119 বয়স : 40 লিঙ্গ : মহিলা | 489 | MKF1801869 | ফটো উপলব্ধ | নাম : বাবন মাজি পিতার নাম: রঞ্জিত কুমার মাজি বাড়ির নং : n0120 বয়স : 43 লিঙ্গ : পুরুষ | 490 | MKF2478048 | ফটো উপলব্ধ | নাম : আরতি মাজি স্বামীর নাম: দ্বিজপদ মাজি বাড়ির নং : n0121 বয়স : 87 লিঙ্গ : মহিলা |
| 491 | MKF1103696 | ফটো উপলব্ধ | নাম : আন্না মাজি স্বামীর নাম: শম্ভু মাজি বাড়ির নং : n0121 বয়স : 59 লিঙ্গ : মহিলা | 492 | MKF1104033 | ফটো উপলব্ধ | নাম : বিনা মাজি স্বামীর নাম: পতিত মাজি বাড়ির নং : n0121 বয়স : 52 লিঙ্গ : মহিলা | 493 | MKF1115815 | ফটো উপলব্ধ | নাম : ভারতী মাজি স্বামীর নাম: কৈলাশ মাজি বাড়ির নং : n0121 বয়স : 55 লিঙ্গ : মহিলা |
| 494 | IEP1604008 | ফটো উপলব্ধ | নাম : মানিক মাজি মায়ের নাম: ভারতী মাজি বাড়ির নং : n0121 বয়স : 36 লিঙ্গ : পুরুষ | 495 | MKF2565281 | ফটো উপলব্ধ | নাম : সাধন মাজি পিতার নাম: শম্ভুনাথ মাজি বাড়ির নং : n0121 বয়স : 39 লিঙ্গ : পুরুষ | 496 | IEP1465285 | ফটো উপলব্ধ | নাম : নির্মল কুমার মাজি পিতার নাম: পতিত পাবন মাজি বাড়ির নং : n0121 বয়স : 34 লিঙ্গ : পুরুষ |
| 497 | IEP1741057 | ফটো উপলব্ধ | নাম : হীরু মাজি পিতার নাম: কৈলাস মাজি বাড়ির নং : n0121 বয়স : 30 লিঙ্গ : পুরুষ | 498 | MKF1103324 | ফটো উপলব্ধ | নাম : নন্দলাল মাজি পিতার নাম: গোপাল মাজি বাড়ির নং : n0122 বয়স : 79 লিঙ্গ : পুরুষ | 499 | MKF1101781 | ফটো উপলব্ধ | নাম : সাধনা মাজি স্বামীর নাম: নন্দলাল মাজি বাড়ির নং : n0122 বয়স : 71 লিঙ্গ : মহিলা |
| 500 | MKF1801778 | ফটো উপলব্ধ | নাম : শিবশংকর মাজি পিতার নাম: নন্দলাল মাজি বাড়ির নং : n0122 বয়স : 43 লিঙ্গ : পুরুষ | 501 | MKF2478980 | ফটো উপলব্ধ | নাম : বীজেন কুমার মাজি পিতার নাম: নন্দলাল মাজি বাড়ির নং : n0122 বয়স : 40 লিঙ্গ : পুরুষ | 502 | MKF1801786 | ফটো উপলব্ধ | নাম : তাপসকুমার পাল পিতার নাম: তপনকুমার পাল বাড়ির নং : n0122 বয়স : 42 লিঙ্গ : পুরুষ |
| 503 | IEP1604065 | ফটো উপলব্ধ | নাম : পল্লবী মাজি স্বামীর নাম: শিব শঙ্কর মাজি বাড়ির নং : n0122 বয়স : 34 লিঙ্গ : মহিলা | 504 | IEP1870021 | ফটো উপলব্ধ | নাম : কুন্তা পাল স্বামীর নাম: তাপস কুমার পাল বাড়ির নং : n0122 বয়স : 29 লিঙ্গ : মহিলা | 505 | MKF1103936 | ফটো উপলব্ধ | নাম : আশীষ কুমার মাজি পিতার নাম: দশরথ মাজি বাড়ির নং : n0123 বয়স : 57 লিঙ্গ : পুরুষ |

| | | | | | |
|--|--------------------------|--|--------------------------|--|--------------------------|
| 506 নাম : সর্বানী মাজি স্বামীর নাম: আশীষ কুমার মাজি বাড়ির নং : n0123 বয়স : 52 লিঙ্গ : মহিলা | MKF1102904 ফটো উপলব্ধ | 507 নাম : দিলীপ কুমার মাজি পিতার নাম: পশুপতি মাজি বাড়ির নং : n0124 বয়স : 66 লিঙ্গ : পুরুষ | MKF1106665 ফটো উপলব্ধ | 508 নাম : দিপালী মাজি স্বামীর নাম: দিলীপ চন্দ্র মাজি বাড়ির নং : n0124 বয়স : 59 লিঙ্গ : মহিলা | MKF1104744 ফটো উপলব্ধ |
| 509 নাম : বাবন মাজি পিতার নাম: শঙ্কর মাজি বাড়ির নং : n0086 বয়স : 32 লিঙ্গ : পুরুষ | IEP1603950 ফটো উপলব্ধ | 510 নাম : ফটিক চন্দ্র মাজি পিতার নাম: দেবেন্দ্র নাথ মাজি বাড়ির নং : n0127 বয়স : 63 লিঙ্গ : পুরুষ | MKF1101153 ফটো উপলব্ধ | 511 নাম : ক্ষেমাঙ্করী মাজি স্বামীর নাম: ফটিক মাজি বাড়ির নং : n0127 বয়স : 59 লিঙ্গ : মহিলা | MKF1101666 ফটো উপলব্ধ |
| 512 নাম : দিবাকর মাজি পিতার নাম: গুরুপদ মাজি বাড়ির নং : n0128 বয়স : 75 লিঙ্গ : পুরুষ | MKF1101229 ফটো উপলব্ধ | 513 নাম : গায়ত্রী মাজি স্বামীর নাম: দিবাকর মাজি বাড়ির নং : n0128 বয়স : 65 লিঙ্গ : মহিলা | MKF1104264 ফটো উপলব্ধ | 514 নাম : দীপক কুমার মাজি পিতার নাম: দিবাকর মাজি বাড়ির নং : n0128 বয়স : 39 লিঙ্গ : পুরুষ | MKF2479004 ফটো উপলব্ধ |
| 515 নাম : সারথী মাজি স্বামীর নাম: কালিপদ মাজি বাড়ির নং : n0131 বয়স : 73 লিঙ্গ : মহিলা | MKF1106798 ফটো উপলব্ধ | 516 নাম : উত্তম কুমার মাজি পিতার নাম: কালিপদ মাজি বাড়ির নং : n0131 বয়স : 54 লিঙ্গ : পুরুষ | MKF1106681 ফটো উপলব্ধ | 517 নাম : পম্পা মাজি স্বামীর নাম: উত্তম কুমার মাজি বাড়ির নং : n0131 বয়স : 35 লিঙ্গ : মহিলা | IEP1740943 ফটো উপলব্ধ |
| 518 নাম : গৌতম কুমার মাজি পিতার নাম: কালিপদ মাজি বাড়ির নং : n0131 বয়স : 58 লিঙ্গ : পুরুষ | MKF1103795 ফটো উপলব্ধ | 519 নাম : সজল কুমার মাজি পিতার নাম: হরিপদ মাজি বাড়ির নং : n0132 বয়স : 77 লিঙ্গ : পুরুষ | MKF1106723 ফটো উপলব্ধ | 520 নাম : হেমন্ত কুমার মাজি পিতার নাম: সজল কুমার মাজি বাড়ির নং : n0132 বয়স : 40 লিঙ্গ : পুরুষ | MKF2478972 ফটো উপলব্ধ |
| 521 নাম : আরতী বালা মাজি স্বামীর নাম: অনিল মাজি বাড়ির নং : n0133 বয়স : 71 লিঙ্গ : মহিলা | MKF1103266 ফটো উপলব্ধ | 522 নাম : সমীর কুমার মাজি পিতার নাম: অনিল মাজি বাড়ির নং : n0133 বয়স : 55 লিঙ্গ : পুরুষ | MKF1102706 ফটো উপলব্ধ | 523 নাম : অমল মাজি পিতার নাম: অনিল মাজি বাড়ির নং : n0133 বয়স : 46 লিঙ্গ : পুরুষ | MKF2479020 ফটো উপলব্ধ |
| 524 নাম : চায়না মাজি স্বামীর নাম: সমীর মাজি বাড়ির নং : n0133 বয়স : 45 লিঙ্গ : মহিলা | MKF2565265 ফটো উপলব্ধ | 525 নাম : রেনুকা মাজি স্বামীর নাম: নরেশ মাজি বাড়ির নং : n0141 বয়স : 71 লিঙ্গ : মহিলা | MKF1103183 ফটো উপলব্ধ | 526 নাম : বেনীমাধব মাজি পিতার নাম: নরেশ মাজি বাড়ির নং : n0141 বয়স : 54 লিঙ্গ : পুরুষ | MKF1100601 ফটো উপলব্ধ |
| 527 নাম : মিত্র মাজি স্বামীর নাম: তাপস কুমার মাজি বাড়ির নং : n0078 বয়স : 44 লিঙ্গ : মহিলা | MKF2565323 ফটো উপলব্ধ | 528 নাম : তাপস কুমার মাজি পিতার নাম: শঙ্করচন্দ্র মাজি বাড়ির নং : n0078 বয়স : 60 লিঙ্গ : পুরুষ | MKF1101484 ফটো উপলব্ধ | 529 নাম : জ্যোত্সনা মাজি স্বামীর নাম: উজ্জল কুমার মাজি বাড়ির নং : n0078 বয়স : 55 লিঙ্গ : মহিলা | MKF1103001 ফটো উপলব্ধ |
| 530 নাম : উজ্জল কুমার মাজি পিতার নাম: শঙ্করচন্দ্র মাজি বাড়ির নং : n0078 বয়স : 62 লিঙ্গ : পুরুষ | MKF1103712 ফটো উপলব্ধ | 531 নাম : ঝুমা চেল স্বামীর নাম: সমীর চেল বাড়ির নং : n0077 বয়স : 36 লিঙ্গ : মহিলা | IEP1367242 ফটো উপলব্ধ | 532 নাম : সুকুমার মাজি পিতার নাম: নবগোপাল মাজি বাড়ির নং : n0077 বয়স : 42 লিঙ্গ : পুরুষ | MKF1802339 ফটো উপলব্ধ |
| 533 নাম : কার্তিক মাজি পিতার নাম: নবগোপাল মাজি বাড়ির নং : n0077 বয়স : 45 লিঙ্গ : পুরুষ | MKF1100981 ফটো উপলব্ধ | 534 নাম : সীমা মাজি স্বামীর নাম: বিমল কুমার মাজি বাড়ির নং : n0077 বয়স : 43 লিঙ্গ : মহিলা | MKF2863322 ফটো উপলব্ধ | 535 নাম : বিমল কুমার মাজি পিতার নাম: নবগোপাল মাজি বাড়ির নং : n0077 বয়স : 53 লিঙ্গ : পুরুষ | MKF1101625 ফটো উপলব্ধ |

| | | | | | |
|---|--------------------------|---|--------------------------|--|--------------------------|
| 536 নাম : শিবানী মাজি স্বামীর নাম: নবগোপাল মাজি বাড়ির নং : n0077 বয়স : 71 লিঙ্গ : মহিলা | MKF1102623 ফটো উপলব্ধ | 537 নাম : অনিলা মাজি স্বামীর নাম: আশুতোষ মাজি বাড়ির নং : n0077 বয়স : 91 লিঙ্গ : মহিলা | MKF1115443 ফটো উপলব্ধ | 538 নাম : অলকা মাজি স্বামীর নাম: সুভাষ মাজি বাড়ির নং : n0076 বয়স : 51 লিঙ্গ : মহিলা | MKF1103084 ফটো উপলব্ধ |
| 539 নাম : কল্পনা মাজি স্বামীর নাম: রবীন্দ্রনাথ মাজি বাড়ির নং : n0075 বয়স : 69 লিঙ্গ : মহিলা | MKF1104066 ফটো উপলব্ধ | 540 নাম : রবীন্দ্রনাথ মাজি পিতার নাম: হরিপদ মাজি বাড়ির নং : n0075 বয়স : 71 লিঙ্গ : পুরুষ | MKF1105949 ফটো উপলব্ধ | 541 নাম : মিঠু মাজি স্বামীর নাম: অপূর্ব মাজি বাড়ির নং : n0083 বয়স : 49 লিঙ্গ : মহিলা | MKF1115856 ফটো উপলব্ধ |
| 542 নাম : অপূর্ব মাজি পিতার নাম: রত্নাকর মাজি বাড়ির নং : n0083 বয়স : 59 লিঙ্গ : পুরুষ | MKF1115864 ফটো উপলব্ধ | 543 নাম : দেবপ্রত মাজি পিতার নাম: দুলাল মাজি বাড়ির নং : n0083 বয়স : 36 লিঙ্গ : পুরুষ | IEP1367267 ফটো উপলব্ধ | 544 নাম : সুরত মাজি পিতার নাম: দুলাল মাজি বাড়ির নং : n0083 বয়স : 37 লিঙ্গ : পুরুষ | IEP1367275 ফটো উপলব্ধ |
| 545 নাম : অজন্তা মাজি স্বামীর নাম: দুলাল মাজি বাড়ির নং : n0083 বয়স : 55 লিঙ্গ : মহিলা | MKF1103035 ফটো উপলব্ধ | 546 নাম : দুলাল মাজি পিতার নাম: রত্নাকর মাজি বাড়ির নং : n0083 বয়স : 63 লিঙ্গ : পুরুষ | MKF1102243 ফটো উপলব্ধ | 547 নাম : রেবতী মাজি স্বামীর নাম: অজিত মাজি বাড়ির নং : n0082 বয়স : 69 লিঙ্গ : মহিলা | MKF1102664 ফটো উপলব্ধ |
| 548 নাম : তরুন কুমার মাজি পিতার নাম: সতীশ মাজি বাড়ির নং : n0082 বয়স : 71 লিঙ্গ : পুরুষ | MKF1100866 ফটো উপলব্ধ | 549 নাম : অজিত কুমার মাজি পিতার নাম: সতীশ মাজি বাড়ির নং : n0082 বয়স : 75 লিঙ্গ : পুরুষ | MKF1101096 ফটো উপলব্ধ | 550 নাম : মিলন মাজি পিতার নাম: প্রেমকান্ত মাজি বাড়ির নং : n0081 বয়স : 44 লিঙ্গ : পুরুষ | MKF1102110 ফটো উপলব্ধ |
| 551 নাম : উজ্জল কুমার মাজি পিতার নাম: প্রেমকান্ত মাজি বাড়ির নং : n0081 বয়স : 48 লিঙ্গ : পুরুষ | MKF1102037 ফটো উপলব্ধ | 552 নাম : কবিতা মাজি স্বামীর নাম: প্রনব মাজি বাড়ির নং : n0080 বয়স : 47 লিঙ্গ : মহিলা | MKF1116094 ফটো উপলব্ধ | 553 নাম : প্রনব কুমার মাজি পিতার নাম: রত্নাকর মাজি বাড়ির নং : n0080 বয়স : 57 লিঙ্গ : পুরুষ | MKF1105782 ফটো উপলব্ধ |
| 554 নাম : সুনীল কুমার মাজি পিতার নাম: লালমোহন মাজি বাড়ির নং : n0080 বয়স : 58 লিঙ্গ : পুরুষ | IEP1740950 ফটো উপলব্ধ | 555 নাম : বন্দনা মাজি স্বামীর নাম: সুনীল কুমার মাজি বাড়ির নং : n0079 বয়স : 43 লিঙ্গ : মহিলা | MKF1115831 ফটো উপলব্ধ | 556 নাম : অমিত কুমার মাজি মায়ের নাম: মীরা মাজি বাড়ির নং : n0079 বয়স : 36 লিঙ্গ : পুরুষ | IEP1367259 ফটো উপলব্ধ |
| 557 নাম : অজিত কুমার মাজি পিতার নাম: ভুবন মাজি বাড়ির নং : n0109 বয়স : 61 লিঙ্গ : পুরুষ | MKF1115138 ফটো উপলব্ধ | 558 নাম : মালতী মাজি স্বামীর নাম: ভুবন মাজি বাড়ির নং : n0109 বয়স : 86 লিঙ্গ : মহিলা | MKF1102946 ফটো উপলব্ধ | 559 নাম : নয়নতারা মাজী স্বামীর নাম: কেনারাম মাজি বাড়ির নং : n0108 বয়স : 47 লিঙ্গ : মহিলা | MKF1115724 ফটো উপলব্ধ |
| 560 নাম : নৃপেন মাজি পিতার নাম: দিবাকর মাজি বাড়ির নং : n0107 বয়স : 49 লিঙ্গ : পুরুষ | IEP1025204 ফটো উপলব্ধ | 561 নাম : চায়না মাজি স্বামীর নাম: দিলীপ মাজি বাড়ির নং : n0107 বয়স : 53 লিঙ্গ : মহিলা | MKF1102870 ফটো উপলব্ধ | 562 নাম : দিলীপ মাজি পিতার নাম: দিবাকর মাজি বাড়ির নং : n0107 বয়স : 58 লিঙ্গ : পুরুষ | MKF1106285 ফটো উপলব্ধ |
| 563 নাম : ঝুলন কুমার মাজি পিতার নাম: রামপ্রসাদ মাজি বাড়ির নং : n0119 বয়স : 37 লিঙ্গ : পুরুষ | MKF2943868 ফটো উপলব্ধ | 564 নাম : জয়ন্তী মাজি স্বামীর নাম: রামপ্রসাদ মাজি বাড়ির নং : n0119 বয়স : 60 লিঙ্গ : মহিলা | MKF1101435 ফটো উপলব্ধ | 565 নাম : রামপ্রসাদ মাজি পিতার নাম: গৌর চন্দ্র মাজি বাড়ির নং : এন0 বয়স : 66 লিঙ্গ : পুরুষ | MKF1101674 ফটো উপলব্ধ |

| | | | | | |
|--|--------------------------|---|--------------------------|--|--------------------------|
| 566 নাম : বিদ্যাসাগর মাজি পিতার নাম: জিতেন মাজি বাড়ির নং : n0118 বয়স : 45 লিঙ্গ : পুরুষ | MKF1101773 ফটো উপলব্ধ | 567 নাম : মিতালী মাজি স্বামীর নাম: চন্দ্রশেখর মাজি বাড়ির নং : n0118 বয়স : 41 লিঙ্গ : মহিলা | IEP1626373 ফটো উপলব্ধ | 568 নাম : চন্দ্রশেখর মাজি পিতার নাম: জীতেন মাজি বাড়ির নং : n0118 বয়স : 50 লিঙ্গ : পুরুষ | MKF1101468 ফটো উপলব্ধ |
| 569 নাম : লক্ষী মাজি স্বামীর নাম: জীতেন মাজি বাড়ির নং : n0118 বয়স : 77 লিঙ্গ : মহিলা | MKF1101963 ফটো উপলব্ধ | 570 নাম : লীলা মাজি স্বামীর নাম: তপন মাজি বাড়ির নং : n0117 বয়স : 45 লিঙ্গ : মহিলা | MKF2478022 ফটো উপলব্ধ | 571 নাম : রাকেশ মাজি পিতার নাম: কপিল মাজি বাড়ির নং : n0117 বয়স : 31 লিঙ্গ : পুরুষ | IEP1603984 ফটো উপলব্ধ |
| 572 নাম : অশোকা মাজি স্বামীর নাম: কপিল মাজি বাড়ির নং : n0117 বয়স : 51 লিঙ্গ : মহিলা | MKF1104488 ফটো উপলব্ধ | 573 নাম : কপিল মাজি পিতার নাম: হারাধন মাজি বাড়ির নং : n0117 বয়স : 55 লিঙ্গ : পুরুষ | MKF1106269 ফটো উপলব্ধ | 574 নাম : শোভা মাজি স্বামীর নাম: গোপানাথ মাজি বাড়ির নং : n0116 বয়স : 41 লিঙ্গ : মহিলা | IEP1626365 ফটো উপলব্ধ |
| 575 নাম : গোপিনাথ মাজি পিতার নাম: ধনঞ্জয় মাজি বাড়ির নং : n0116 বয়স : 48 লিঙ্গ : পুরুষ | MKF1801935 ফটো উপলব্ধ | 576 নাম : অশোকা মাজি স্বামীর নাম: ধনঞ্জয় মাজি বাড়ির নং : n0116 বয়স : 66 লিঙ্গ : মহিলা | MKF1104074 ফটো উপলব্ধ | 577 নাম : দুলালী মাজি স্বামীর নাম: শ্যামল কুমার মাজি বাড়ির নং : n0115 বয়স : 43 লিঙ্গ : মহিলা | IEP1368109 ফটো উপলব্ধ |
| 578 নাম : শ্যামল কুমার মাজি পিতার নাম: দ্বিজপদ মাজি বাড়ির নং : n0115 বয়স : 53 লিঙ্গ : পুরুষ | MKF1115666 ফটো উপলব্ধ | 579 নাম : ববিতা মাজি স্বামীর নাম: পরিমল মাজি বাড়ির নং : n0115 বয়স : 55 লিঙ্গ : মহিলা | MKF1115658 ফটো উপলব্ধ | 580 নাম : পরিমল মাজি পিতার নাম: দ্বিজপদ মাজি বাড়ির নং : n0115 বয়স : 59 লিঙ্গ : পুরুষ | MKF1105881 ফটো উপলব্ধ |
| 581 নাম : মৃতুঞ্জয় মাজি পিতার নাম: মধুসূদন মাজি বাড়ির নং : n0114 বয়স : 47 লিঙ্গ : পুরুষ | MKF1105998 ফটো উপলব্ধ | 582 নাম : অনাথবন্ধু মাজি পিতার নাম: ডমন চন্দ্র মাজি বাড়ির নং : n0114 বয়স : 53 লিঙ্গ : পুরুষ | MKF1104843 ফটো উপলব্ধ | 583 নাম : করুনা মাজি স্বামীর নাম: সঞ্জয় মাজি বাড়ির নং : n0114 বয়স : 45 লিঙ্গ : মহিলা | IEP1236801 ফটো উপলব্ধ |
| 584 নাম : সঞ্জয় মাজি পিতার নাম: মধুসূদন মাজি বাড়ির নং : n0114 বয়স : 52 লিঙ্গ : পুরুষ | MKF1101286 ফটো উপলব্ধ | 585 নাম : বিজয় কুমার মাজি পিতার নাম: ধীরেন চন্দ্র মাজি বাড়ির নং : n0113 বয়স : 41 লিঙ্গ : পুরুষ | MKF2479012 ফটো উপলব্ধ | 586 নাম : দিনেশ চন্দ্র মাজি পিতার নাম: ধীরেন চন্দ্র মাজি বাড়ির নং : n0113 বয়স : 49 লিঙ্গ : পুরুষ | MKF1115534 ফটো উপলব্ধ |
| 587 নাম : অচিন্ত কুমার মাজি পিতার নাম: সাগরচন্দ্র মাজি বাড়ির নং : n0112 বয়স : 43 লিঙ্গ : পুরুষ | MKF1115518 ফটো উপলব্ধ | 588 নাম : সুলেখা মাজি স্বামীর নাম: তারক নাথ মাজি বাড়ির নং : n0109 বয়স : 29 লিঙ্গ : মহিলা | IEP2013357 ফটো উপলব্ধ | 589 নাম : পম্পা মাজি স্বামীর নাম: হেমন্ত কুমার মাজি বাড়ির নং : এ বয়স : 36 লিঙ্গ : মহিলা | IEP2095735 ফটো উপলব্ধ |
| 590 নাম : সোমা মাজি পিতার নাম: বেনীমাধব মাজি বাড়ির নং : n0185 বয়স : 27 লিঙ্গ : মহিলা | IEP2154136 ফটো উপলব্ধ | 591 নাম : অসিত বরন মাজি পিতার নাম: শ্যামাপদ মাজি বাড়ির নং : n0085 বয়স : 60 লিঙ্গ : পুরুষ | MKF1104819 ফটো উপলব্ধ | 592 নাম : রঞ্জন কুমার মাজি পিতার নাম: অসিত বরন মাজি বাড়ির নং : n0085 বয়স : 29 লিঙ্গ : পুরুষ | IEP1740992 ফটো উপলব্ধ |
| 593 নাম : শকুন্তলা মাজি স্বামীর নাম: সত্যবান মাজি বাড়ির নং : n0085 বয়স : 44 লিঙ্গ : মহিলা | MKF1115906 ফটো উপলব্ধ | 594 নাম : সজল মাজি পিতার নাম: রবীন্দ্রনাথ মাজি বাড়ির নং : n0086 বয়স : 41 লিঙ্গ : পুরুষ | MKF2565398 ফটো উপলব্ধ | 595 নাম : সিমা মাজি স্বামীর নাম: সজল মাজি বাড়ির নং : n0086 বয়স : 40 লিঙ্গ : মহিলা | IEP1740935 ফটো উপলব্ধ |

| | | | | | |
|--|--------------------------|---|--------------------------|--|--------------------------|
| 596 নাম : কাজল মাজি পিতার নাম: রবীন্দ্র নাথ মাজি বাড়ির নং : n0086 বয়স : 42 লিঙ্গ : পুরুষ | MKF2863348 ফটো উপলব্ধ | 597 নাম : মামনি মাজি স্বামীর নাম: কাজল মাজি বাড়ির নং : n0086 বয়স : 35 লিঙ্গ : মহিলা | IEP1367283 ফটো উপলব্ধ | 598 নাম : অলকা মাজি স্বামীর নাম: করুণাময় মাজি বাড়ির নং : n0089 বয়স : 61 লিঙ্গ : মহিলা | MKF1104207 ফটো উপলব্ধ |
| 599 নাম : স্বাধীন কুমার মাজি পিতার নাম: করুণাময় মাজি বাড়ির নং : n0089 বয়স : 41 লিঙ্গ : পুরুষ | MKF2478030 ফটো উপলব্ধ | 600 নাম : কমলা মাজি স্বামীর নাম: মানিক মাজি বাড়ির নং : n0145 বয়স : 76 লিঙ্গ : মহিলা | MKF1106822 ফটো উপলব্ধ | 601 নাম : অনুপ কুমার মাজি পিতার নাম: মানিক মাজি বাড়ির নং : n0145 বয়স : 57 লিঙ্গ : পুরুষ | MKF1106814 ফটো উপলব্ধ |
| 602 নাম : গোপিনাথ মাজি পিতার নাম: কালীপদ মাজি বাড়ির নং : n0145 বয়স : 47 লিঙ্গ : পুরুষ | MKF2943892 ফটো উপলব্ধ | 603 নাম : সুমিত্রা মাজি স্বামীর নাম: নির্মল কুমার মাজি বাড়ির নং : n0146 বয়স : 40 লিঙ্গ : মহিলা | MKF2565299 ফটো উপলব্ধ | 604 নাম : অনিতা মাজি স্বামীর নাম: বেনীমাধব মাজি বাড়ির নং : n0148 বয়স : 44 লিঙ্গ : মহিলা | MKF2943934 ফটো উপলব্ধ |
| 605 নাম : শকুন্তলা মাজি স্বামীর নাম: তাপস কুমার মাজি বাড়ির নং : n0150 বয়স : 45 লিঙ্গ : মহিলা | KJY2506111 ফটো উপলব্ধ | 606 নাম : চায়না মাজি স্বামীর নাম: স্বাধীন কুমার মাজি বাড়ির নং : n0089 বয়স : 37 লিঙ্গ : মহিলা | IEP1769256 ফটো উপলব্ধ | 607 নাম : বিপ্লব কুমার মাজি পিতার নাম: করুণাময় মাজি বাড়ির নং : n0089 বয়স : 40 লিঙ্গ : পুরুষ | MKF2478964 ফটো উপলব্ধ |
| 608 নাম : সোনালী মাজি পিতার নাম: বিকাশ চন্দ্র মাজি বাড়ির নং : n0089 বয়স : 32 লিঙ্গ : মহিলা | IEP1604024 ফটো উপলব্ধ | 609 নাম : দিব্যেন্দু মাজি পিতার নাম: প্রকাশ চন্দ্র মাজি বাড়ির নং : n0089 বয়স : 31 লিঙ্গ : পুরুষ | IEP1603976 ফটো উপলব্ধ | 610 নাম : পুতুল মাজি স্বামীর নাম: অনুপ কুমার মাজি বাড়ির নং : n0090 বয়স : 40 লিঙ্গ : মহিলা | MKF2943876 ফটো উপলব্ধ |
| 611 নাম : সীদাম মাজি পিতার নাম: পশুপতি মাজি বাড়ির নং : n0091 বয়স : 61 লিঙ্গ : পুরুষ | MKF1104603 ফটো উপলব্ধ | 612 নাম : শেফালী মাজি স্বামীর নাম: সীদাম মাজি বাড়ির নং : n0091 বয়স : 58 লিঙ্গ : মহিলা | MKF1104777 ফটো উপলব্ধ | 613 নাম : আনু মাজি স্বামীর নাম: পশুপতি মাজি বাড়ির নং : n0092 বয়স : 83 লিঙ্গ : মহিলা | MKF1106533 ফটো উপলব্ধ |
| 614 নাম : কল্যান প্রসাদ মাজি পিতার নাম: পশুপতি মাজি বাড়ির নং : n0092 বয়স : 57 লিঙ্গ : পুরুষ | MKF1104850 ফটো উপলব্ধ | 615 নাম : প্রতিমা মাজি স্বামীর নাম: কল্যান প্রসাদ মাজি বাড়ির নং : n0092 বয়স : 42 লিঙ্গ : মহিলা | MKF2565307 ফটো উপলব্ধ | 616 নাম : সন্ধ্যা মাজি স্বামীর নাম: শঙ্কর মাজি বাড়ির নং : n0093 বয়স : 59 লিঙ্গ : মহিলা | MKF1104520 ফটো উপলব্ধ |
| 617 নাম : সোমনাথ মাজি পিতার নাম: অরুণ কুমার মাজি বাড়ির নং : n0094 বয়স : 42 লিঙ্গ : পুরুষ | MKF2565414 ফটো উপলব্ধ | 618 নাম : দুলাল মাজি পিতার নাম: কালিপদ মাজি বাড়ির নং : n0094 বয়স : 72 লিঙ্গ : পুরুষ | MKF1100429 ফটো উপলব্ধ | 619 নাম : শিউলী মাজি স্বামীর নাম: মাগারাম মাজি বাড়ির নং : n0094 বয়স : 48 লিঙ্গ : মহিলা | MKF1115716 ফটো উপলব্ধ |
| 620 নাম : ধনঞ্জয় মাজি পিতার নাম: আকুল মাজি বাড়ির নং : n0095 বয়স : 81 লিঙ্গ : পুরুষ | MKF1106137 ফটো উপলব্ধ | 621 নাম : সজনী মাজি স্বামীর নাম: ধনঞ্জয় মাজি বাড়ির নং : n0095 বয়স : 69 লিঙ্গ : মহিলা | MKF1103969 ফটো উপলব্ধ | 622 নাম : সন্দীপ কুমার মাজি পিতার নাম: ধনঞ্জয় মাজি বাড়ির নং : n0095 বয়স : 46 লিঙ্গ : পুরুষ | MKF1106715 ফটো উপলব্ধ |
| 623 নাম : ভাগ্যবতী মাজি স্বামীর নাম: সন্দীপ কুমার মাজি বাড়ির নং : n0095 বয়স : 40 লিঙ্গ : মহিলা | IEP1741016 ফটো উপলব্ধ | 624 নাম : সোমনাথ মাজি পিতার নাম: ধনঞ্জয় মাজি বাড়ির নং : n0095 বয়স : 43 লিঙ্গ : পুরুষ | MKF2132025 ফটো উপলব্ধ | 625 নাম : নন্দিতা মাজি স্বামীর নাম: দীপক কুমার মাজি বাড়ির নং : n0158 বয়স : 31 লিঙ্গ : মহিলা | IEP2095701 ফটো উপলব্ধ |

| | | | | | |
|--|--------------------------|--|--------------------------|---|--------------------------|
| 626 নাম : রমা মাজি স্বামীর নাম: কার্তিক মাজি বাড়ির নং : n0077 বয়স : 32 লিঙ্গ : মহিলা | IEP2095651 ফটো উপলব্ধ | 627 নাম : বর্না মাজি স্বামীর নাম: সোমনাথ মাজি বাড়ির নং : n0155 বয়স : 41 লিঙ্গ : মহিলা | IEP2095677 ফটো উপলব্ধ | 628 নাম : সমিত মাজি পিতার নাম: সুনীল মাজি বাড়ির নং : n0157 বয়স : 27 লিঙ্গ : পুরুষ | IEP2095693 ফটো উপলব্ধ |
| 629 নাম : রূপালী মাজি স্বামীর নাম: বীজেন কুমার মাজি বাড়ির নং : n0159 বয়স : 29 লিঙ্গ : মহিলা | IEP2095719 ফটো উপলব্ধ | 630 নাম : সব্যসাচী মাজি পিতার নাম: আশীষ কুমার মাজি বাড়ির নং : n0123 বয়স : 36 লিঙ্গ : পুরুষ | IEP1085190 ফটো উপলব্ধ | 631 নাম : সমীর চেল পিতার নাম: মনু চেল বাড়ির নং : আলুঠিয়া বয়স : 42 লিঙ্গ : পুরুষ | MKF2477974 ফটো উপলব্ধ |
| 632 নাম : মাগারাম মাজি পিতার নাম: কালিপদ মাজি বাড়ির নং : n0094 বয়স : 61 লিঙ্গ : পুরুষ | MKF1102060 ফটো উপলব্ধ | 633 নাম : বিশ্বনাথ মাজি পিতার নাম: গৌর চন্দ্র মাজি বাড়ির নং : 01 বয়স : 56 লিঙ্গ : পুরুষ | MKF1101708 ফটো উপলব্ধ | 634 নাম : কুটুর মাজি পিতার নাম: নারায়ন মাজি বাড়ির নং : নং98 বয়স : 61 লিঙ্গ : পুরুষ | MKF1106400 ফটো উপলব্ধ |
| 635 নাম : টুপু বালা মাজি স্বামীর নাম: মধুসূদন মাজি বাড়ির নং : n0114 বয়স : 67 লিঙ্গ : মহিলা | MKF1104405 ফটো উপলব্ধ | 636 নাম : ফাল্পুনী মাজি পিতার নাম: আশীষ কুমার মাজি বাড়ির নং : n0123 বয়স : 34 লিঙ্গ : পুরুষ | IEP1368117 ফটো উপলব্ধ | 637 নাম : চৈতালি মাজি মায়ের নাম: বীণাপাণি মাজি বাড়ির নং : এন00/পী-259 বয়স : 22 লিঙ্গ : মহিলা | IEP2621225 ফটো উপলব্ধ |
| 638 নাম : বিজয় মাজি পিতার নাম: নিমাই মাজি বাড়ির নং : এন0011 বয়স : 22 লিঙ্গ : পুরুষ | IEP2561835 ফটো উপলব্ধ | 639 নাম : মিলন কুমার মাজি পিতার নাম: দিলীপ কুমার মাজি বাড়ির নং : বীল আলুঠিয়া পেছোহনা বয়স : 36 লিঙ্গ : পুরুষ | IEP1236850 ফটো উপলব্ধ | 640 নাম : ননীগোপাল মাজি পিতার নাম: শঙ্কর মাজি বাড়ির নং : n0097 বয়স : 63 লিঙ্গ : পুরুষ | MKF2478956 ফটো উপলব্ধ |
| 641 নাম : শম্ভু নাথ মজী পিতার নাম: দ্বিজপদ মাজি বাড়ির নং : n0121 বয়স : 66 লিঙ্গ : পুরুষ | MKF1103860 ফটো উপলব্ধ | 642 নাম : জ্যোত্স্না মাজি স্বামীর নাম: ননীগোপাল মাজি বাড়ির নং : 188এন বয়স : 57 লিঙ্গ : মহিলা | MKF1101120 ফটো উপলব্ধ | 643 নাম : অসীম কুমার মাজি পিতার নাম: পরেশনাথ মাজি বাড়ির নং : n0074 বয়স : 51 লিঙ্গ : পুরুষ | MKF1103407 ফটো উপলব্ধ |
| 644 নাম : পূর্ণিমা মাজি পিতার নাম: সৌমেন মাজী বাড়ির নং : রবীন্দ্র নগর ওল্ড ফুটবল গ্রাউন্ড বয়স : 25 লিঙ্গ : মহিলা | IEP2330439 ফটো উপলব্ধ | 645 নাম : মার্সি মাজি স্বামীর নাম: গোপিবল্লব মাজি বাড়ির নং : n0096 বয়স : 39 লিঙ্গ : মহিলা | MKF2863363 ফটো উপলব্ধ | 646 নাম : নীলাঞ্জনা মাজি স্বামীর নাম: উৎপল মাজি বাড়ির নং : N0097 বয়স : 29 লিঙ্গ : মহিলা | NAZ1376516 ফটো উপলব্ধ |
| 647 নাম : অরুণ কুমার মাজি পিতার নাম: কালিপদ মাজি বাড়ির নং : n0094 বয়স : 73 লিঙ্গ : পুরুষ | MKF1103944 ফটো উপলব্ধ | 648 নাম : সৌরভ মজী পিতার নাম: অনাথ বন্ধু মজী বাড়ির নং : নং106 বয়স : 24 লিঙ্গ : পুরুষ | IEP2380178 ফটো উপলব্ধ | 649 নাম : তপন মাজি পিতার নাম: হারাধন মাজি বাড়ির নং : n0117 বয়স : 47 লিঙ্গ : পুরুষ | MKF1100569 ফটো উপলব্ধ |
| 650 নাম : দেবযানী মাজি স্বামীর নাম: বাপ্পাদিত্য মাজি বাড়ির নং : এন0186 বয়স : 42 লিঙ্গ : মহিলা | IEP2397552 ফটো উপলব্ধ | 651 নাম : ইন্দ্রজিৎ মাজি পিতার নাম: সুভাষ চ মাজি বাড়ির নং : n0076 বয়স : 32 লিঙ্গ : পুরুষ | IEP1465293 ফটো উপলব্ধ | 652 নাম : গোপী বল্লভ মাজি পিতার নাম: সুধিরচন্দ্র মাজি বাড়ির নং : n0096 বয়স : 48 লিঙ্গ : পুরুষ | MKF1116219 ফটো উপলব্ধ |
| 653 নাম : কৃষ্ণ মাজি পিতার নাম: অজিত কুমার মাঝি বাড়ির নং : n0109 বয়স : 28 লিঙ্গ : পুরুষ | IEP2013373 ফটো উপলব্ধ | 654 নাম : উতপল মাজি পিতার নাম: ননীগোপাল মাজি বাড়ির নং : n0097 বয়স : 39 লিঙ্গ : পুরুষ | MKF2565331 ফটো উপলব্ধ | 655 নাম : কপিল চন্দ্র মাজি পিতার নাম: সুধাকর মাজি বাড়ির নং : n0105 বয়স : 64 লিঙ্গ : পুরুষ | MKF1105915 ফটো উপলব্ধ |

| | | | | | |
|--|--------------------------|---|--------------------------|--|--------------------------|
| 656 নাম : পিনাকী মাজি পিতার নাম: কপিল চন্দ্র মাজি বাড়ির নং : n0105 বয়স : 36 লিঙ্গ : পুরুষ | IEP1604016 ফটো উপলব্ধ | 657 নাম : বাপ্লাদিত্য মাজি পিতার নাম: অজিত কুমার মাজি বাড়ির নং : n0082 বয়স : 49 লিঙ্গ : পুরুষ | MKF1100742 ফটো উপলব্ধ | 658 নাম : পতিত পাবন মাজি পিতার নাম: দ্বিজপদ মাজি বাড়ির নং : n0121 বয়স : 62 লিঙ্গ : পুরুষ | MKF1103845 ফটো উপলব্ধ |
| 659 নাম : ময়না মাজি স্বামীর নাম: অপূর্ব মাজি বাড়ির নং : n0106 বয়স : 42 লিঙ্গ : মহিলা | IEP1367325 ফটো উপলব্ধ | 660 নাম : তনয় মাজি পিতার নাম: কপিল মাজি বাড়ির নং : n0117 বয়স : 34 লিঙ্গ : পুরুষ | IEP1367374 ফটো উপলব্ধ | 661 নাম : অপূর্ব মাজি পিতার নাম: ডমন মাজি বাড়ির নং : n0106 বয়স : 49 লিঙ্গ : পুরুষ | MKF1101591 ফটো উপলব্ধ |
| 662 নাম : গীতা মাজি স্বামীর নাম: অনাথবন্ধু মাজি বাড়ির নং : n0106 বয়স : 46 লিঙ্গ : মহিলা | MKF2478014 ফটো উপলব্ধ | 663 নাম : প্রকাশ চন্দ্র মাজি পিতার নাম: দুর্গাদাস মাজি বাড়ির নং : 217/1 এন বয়স : 61 লিঙ্গ : পুরুষ | MKF1106251 ফটো উপলব্ধ | 664 নাম : ববিতা মাজি স্বামীর নাম: বিকাশ মাজি বাড়ির নং : Vill- aluthia ,po-patmoha বয়স : 51 লিঙ্গ : মহিলা | MKF1104215 ফটো উপলব্ধ |
| 665 নাম : সীমা মাজী পিতার নাম: অশিত বরণ মাজী বাড়ির নং : নং85 বয়স : 26 লিঙ্গ : মহিলা | IEP2379980 ফটো উপলব্ধ | 666 নাম : কৃষ্ণা মাজি স্বামীর নাম: কপিল মাজি বাড়ির নং : n0105 বয়স : 58 লিঙ্গ : মহিলা | MKF1101872 ফটো উপলব্ধ | 667 নাম : সীমা মাজি স্বামীর নাম: সুশান্ত কুমার মাজি বাড়ির নং : n0074 বয়স : 41 লিঙ্গ : মহিলা | IEP1465236 ফটো উপলব্ধ |
| 668 নাম : পিন্টু মাজি পিতার নাম: বৈদ্যনাথ মাজি বাড়ির নং : আলুঠিয়া বয়স : 39 লিঙ্গ : পুরুষ | MKF2565240 ফটো উপলব্ধ | 669 নাম : শোভা মাজি স্বামীর নাম: অসিত বরণ মাজি বাড়ির নং : মাজি পাড়া বয়স : 50 লিঙ্গ : মহিলা | MKF1104058 ফটো উপলব্ধ | 670 নাম : প্রনব কুমার মাজি পিতার নাম: বৈদ্যনাথ মাজি বাড়ির নং : n0105 বয়স : 40 লিঙ্গ : পুরুষ | MKF2478949 ফটো উপলব্ধ |
| 671 নাম : তাপসী মাজি স্বামীর নাম: প্রনব কুমার মাজি বাড়ির নং : n0105 বয়স : 36 লিঙ্গ : মহিলা | IEP1604040 ফটো উপলব্ধ | 672 নাম : বীণাপানি মাজি স্বামীর নাম: কুটুর মাজি বাড়ির নং : এন0189 বয়স : 58 লিঙ্গ : মহিলা | MKF1116110 ফটো উপলব্ধ | 673 নাম : সত্যবান মাজী পিতার নাম: শ্যামাপদ মাজী বাড়ির নং : এন0189 বয়স : 56 লিঙ্গ : পুরুষ | MKF1100759 ফটো উপলব্ধ |
| 674 নাম : সচিন মাজি পিতার নাম: সত্যবান মাজি বাড়ির নং : এন00-পি230 বয়স : 21 লিঙ্গ : পুরুষ | IEP2700813 ফটো উপলব্ধ | 675 নাম : বলরাম মাজি পিতার নাম: অজিত কুমার মাজি বাড়ির নং : 0109 বয়স : 33 লিঙ্গ : পুরুষ | IEP1465277 ফটো উপলব্ধ | 676 নাম : কৌশিক মাজি পিতার নাম: কপিল চন্দ্র মাজি বাড়ির নং : n0105 বয়স : 30 লিঙ্গ : পুরুষ | IEP1741040 ফটো উপলব্ধ |
| 677 নাম : বন্দনা মাজি স্বামীর নাম: বৈদ্যনাথ মাজি বাড়ির নং : n0105 বয়স : 66 লিঙ্গ : মহিলা | MKF1101849 ফটো উপলব্ধ | 678 নাম : ডমন মাজী পিতার নাম: সহদেব মাজী বাড়ির নং : n0088 বয়স : 76 লিঙ্গ : পুরুষ | MKF1116086 ফটো উপলব্ধ | 679 নাম : শেফালী মাজী স্বামীর নাম: ডমন মাজী বাড়ির নং : n0088 বয়স : 68 লিঙ্গ : মহিলা | MKF1101427 ফটো উপলব্ধ |
| 680 নাম : সুজিত মাজি পিতার নাম: ডমন মাজি বাড়ির নং : n0088 বয়স : 46 লিঙ্গ : পুরুষ | MKF1105741 ফটো উপলব্ধ | 681 নাম : সঙ্গীতা মাঝি স্বামীর নাম: বিজয় কুমার মাঝি বাড়ির নং : n0087 বয়স : 37 লিঙ্গ : মহিলা | IEP2013381 ফটো উপলব্ধ | 682 নাম : পূজা মুখার্জী স্বামীর নাম: বিপদ তারণ মুখার্জী বাড়ির নং : n0087 বয়স : 32 লিঙ্গ : মহিলা | IEP2045771 ফটো উপলব্ধ |
| 683 নাম : রীতা লায়েক স্বামীর নাম: বরন লায়েক বাড়ির নং : n0162 বয়স : 27 লিঙ্গ : মহিলা | IEP2095743 ফটো উপলব্ধ | 684 নাম : প্রদ্যুত লায়েক পিতার নাম: দিলীপ কুমার লায়েক বাড়ির নং : এস/ও দিলীপ কুমার লায়েক বয়স : 37 লিঙ্গ : পুরুষ | IEP1025246 ফটো উপলব্ধ | 685 নাম : রানি লায়েক স্বামীর নাম: অদ্বৈত লায়েক বাড়ির নং : n0103 বয়স : 30 লিঙ্গ : মহিলা | IEP2013365 ফটো উপলব্ধ |

| | | | | | | | | |
|--|------------|------------|---|------------|------------|--|------------|------------|
| 686 | MKF1115799 | ফটো উপলব্ধ | 687 | MKF1116029 | ফটো উপলব্ধ | 688 | MKF1102144 | ফটো উপলব্ধ |
| নাম : দিলীপ কুমার লায়েক পিতার নাম: গোপাল চন্দ্র লায়েক বাড়ির নং : n0102 বয়স : 65 লিঙ্গ : পুরুষ | | | নাম : বিধান লায়েক পিতার নাম: হারাধন লায়েক বাড়ির নং : এন001 বয়স : 42 লিঙ্গ : পুরুষ | | | নাম : গায়ত্রী লায়েক স্বামীর নাম: জীবন চন্দ্র লায়েক বাড়ির নং : N0017 বয়স : 55 লিঙ্গ : মহিলা | | |
| 689 | IEP1121334 | ফটো উপলব্ধ | 690 | MKF1103068 | ফটো উপলব্ধ | 691 | IEP2013290 | ফটো উপলব্ধ |
| নাম : দীপেন্দ্র লায়েক পিতার নাম: জীবন চন্দ্র লায়েক বাড়ির নং : N0014 বয়স : 36 লিঙ্গ : পুরুষ | | | নাম : জীবন চন্দ্র লয়েক পিতার নাম: শিবরাম লায়েক বাড়ির নং : n0104 বয়স : 59 লিঙ্গ : পুরুষ | | | নাম : মানস মিশ্র পিতার নাম: চিত্তরঞ্জন মিশ্র বাড়ির নং : n0103 বয়স : 28 লিঙ্গ : পুরুষ | | |
| 692 | MKF1103290 | ফটো উপলব্ধ | 693 | MKF1104447 | ফটো উপলব্ধ | 694 | IEP2095636 | ফটো উপলব্ধ |
| নাম : কেটু বালা লায়েক স্বামীর নাম: জয়রাম লায়েক বাড়ির নং : n0103 বয়স : 67 লিঙ্গ : মহিলা | | | নাম : অঞ্জনা লয়েক স্বামীর নাম: অশোক কুমার লায়ক বাড়ির নং : n0102 বয়স : 56 লিঙ্গ : মহিলা | | | নাম : রুমা লায়েক স্বামীর নাম: দীপেন্দ্র লায়েক বাড়ির নং : আলুটিআ বয়স : 27 লিঙ্গ : মহিলা | | |
| 695 | IEP2039600 | ফটো উপলব্ধ | 696 | MKF1115773 | ফটো উপলব্ধ | 697 | IEP1741024 | ফটো উপলব্ধ |
| নাম : ছন্দা লায়েক পিতার নাম: বিদ্যুৎ লায়েক বাড়ির নং : n0102 বয়স : 37 লিঙ্গ : মহিলা | | | নাম : রিনা লায়েক স্বামীর নাম: স্বপন লায়েক বাড়ির নং : n0104 বয়স : 46 লিঙ্গ : মহিলা | | | নাম : সরস্বতী মুচি স্বামীর নাম: গোপাল মুচি বাড়ির নং : n0104 বয়স : 38 লিঙ্গ : মহিলা | | |
| 698 | MKF1115989 | ফটো উপলব্ধ | 699 | MKF1115963 | ফটো উপলব্ধ | 700 | IEP1603992 | ফটো উপলব্ধ |
| নাম : নিমাই লায়েক পিতার নাম: গোলক লায়েক বাড়ির নং : n0139 বয়স : 60 লিঙ্গ : পুরুষ | | | নাম : নমিতা লায়েক স্বামীর নাম: নিমাই লায়েক বাড়ির নং : n0139 বয়স : 50 লিঙ্গ : মহিলা | | | নাম : নয়ন লায়েক পিতার নাম: নিমাই চন্দ্র লায়েক বাড়ির নং : n0139 বয়স : 31 লিঙ্গ : পুরুষ | | |
| 701 | MKF1103704 | ফটো উপলব্ধ | 702 | MKF2479046 | ফটো উপলব্ধ | 703 | IEP1025238 | ফটো উপলব্ধ |
| নাম : শক্রয় লায়েক পিতার নাম: আনন্দ লায়েক বাড়ির নং : n0100 বয়স : 68 লিঙ্গ : পুরুষ | | | নাম : তরুণ চন্দ্র লায়েক পিতার নাম: শক্রয় লায়েক বাড়ির নং : n0100 বয়স : 42 লিঙ্গ : পুরুষ | | | নাম : বরুণ লায়েক পিতার নাম: শক্রয় লায়েক বাড়ির নং : n0100 বয়স : 40 লিঙ্গ : পুরুষ | | |
| 704 | MKF1116003 | ফটো উপলব্ধ | 705 | MKF1104827 | ফটো উপলব্ধ | 706 | MKF1116011 | ফটো উপলব্ধ |
| নাম : সুকুমার লায়েক পিতার নাম: শক্রয়ন লায়েক বাড়ির নং : n0100 বয়স : 43 লিঙ্গ : পুরুষ | | | নাম : শ্যামল কুমার লায়েক পিতার নাম: হারাধন লায়েক বাড়ির নং : n0101 বয়স : 51 লিঙ্গ : পুরুষ | | | নাম : পরিমল লায়েক পিতার নাম: হারাধন লায়েক বাড়ির নং : n0101 বয়স : 45 লিঙ্গ : পুরুষ | | |
| 707 | MKF1104736 | ফটো উপলব্ধ | 708 | MKF2565448 | ফটো উপলব্ধ | 709 | MKF1100536 | ফটো উপলব্ধ |
| নাম : জ্যোত্স্না লায়েক স্বামীর নাম: আশিশ কুমার লায়েক বাড়ির নং : n0102 বয়স : 60 লিঙ্গ : মহিলা | | | নাম : বিদ্যুত লায়েক পিতার নাম: দিলীপ লায়েক বাড়ির নং : n0102 বয়স : 41 লিঙ্গ : পুরুষ | | | নাম : অশোক কুমার লায়েক পিতার নাম: গোপাল লায়েক বাড়ির নং : n0102 বয়স : 64 লিঙ্গ : পুরুষ | | |
| 710 | MKF2565422 | ফটো উপলব্ধ | 711 | IEP1741032 | ফটো উপলব্ধ | 712 | MKF1102136 | ফটো উপলব্ধ |
| নাম : কৃষ্ণা লায়েক স্বামীর নাম: আশিশ কুমার লায়েক বাড়ির নং : n0102 বয়স : 41 লিঙ্গ : মহিলা | | | নাম : মৌসুমী লায়েক পিতার নাম: অশোক কুমার লায়েক বাড়ির নং : n0102 বয়স : 30 লিঙ্গ : মহিলা | | | নাম : গৌর চন্দ্র লায়েক পিতার নাম: জয়রাম লায়েক বাড়ির নং : n0103 বয়স : 51 লিঙ্গ : পুরুষ | | |
| 713 | MKF1115682 | ফটো উপলব্ধ | 714 | MKF1103308 | ফটো উপলব্ধ | 715 | MKF1115674 | ফটো উপলব্ধ |
| নাম : ষষ্টি লায়েক পিতার নাম: জয়রাম লায়েক বাড়ির নং : n0103 বয়স : 44 লিঙ্গ : পুরুষ | | | নাম : মমতা লায়েক স্বামীর নাম: অশ্বিনী লায়েক বাড়ির নং : n0103 বয়স : 50 লিঙ্গ : মহিলা | | | নাম : রেবতী মিশ্র স্বামীর নাম: চিত্তরঞ্জন মিশ্র বাড়ির নং : n0103 বয়স : 45 লিঙ্গ : মহিলা | | |

| | | | | | |
|--|--------------------------|---|--------------------------|--|--------------------------|
| 716 নাম : দোলন লায়েক স্বামীর নাম: গৌরচন্দ্র লায়েক বাড়ির নং : n0103 বয়স : 40 লিঙ্গ : মহিলা | IEP1367440 ফটো উপলব্ধ | 717 নাম : শান্তি লায়েক স্বামীর নাম: শিবরাম লায়েক বাড়ির নং : n0104 বয়স : 81 লিঙ্গ : মহিলা | MKF1102177 ফটো উপলব্ধ | 718 নাম : স্বপন লায়েক পিতার নাম: শিবরাম লায়েক বাড়ির নং : n0104 বয়স : 50 লিঙ্গ : পুরুষ | MKF1101070 ফটো উপলব্ধ |
| 719 নাম : সুস্মি বালু লায়েক স্বামীর নাম: ভরত লায়েক বাড়ির নং : n0099 বয়স : 65 লিঙ্গ : মহিলা | MKF1102003 ফটো উপলব্ধ | 720 নাম : পীউ লায়েক স্বামীর নাম: তরুণ চন্দ্র লায়েক বাড়ির নং : এন0100 বয়স : 23 লিঙ্গ : মহিলা | IEP2557874 ফটো উপলব্ধ | 721 নাম : কৃষ্ণা লায়েক স্বামীর নাম: উজ্জ্বল লায়েক বাড়ির নং : n0099 বয়স : 47 লিঙ্গ : মহিলা | IEP1465251 ফটো উপলব্ধ |
| 722 নাম : আশীষ কুমার লায়েক পিতার নাম: গোপাল লায়েক বাড়ির নং : n0102 বয়স : 52 লিঙ্গ : পুরুষ | MKF1106327 ফটো উপলব্ধ | 723 নাম : অদ্বৈতা লায়েক পিতার নাম: জয়রাম লায়েক বাড়ির নং : n0103 বয়স : 47 লিঙ্গ : পুরুষ | MKF1104298 ফটো উপলব্ধ | 724 নাম : নিত্যানন্দ লায়েক পিতার নাম: শান্তিরাম লায়েক বাড়ির নং : n0103 বয়স : 45 লিঙ্গ : পুরুষ | MKF1115997 ফটো উপলব্ধ |
| 725 নাম : শ্রাবনী লায়েক পিতার নাম: অশোক কুমার লায়েক বাড়ির নং : n0163 বয়স : 27 লিঙ্গ : মহিলা | IEP2095750 ফটো উপলব্ধ | 726 নাম : স্বর্ণা লায়েক স্বামীর নাম: শ্যামল কুমার লায়েক বাড়ির নং : n0101 বয়স : 40 লিঙ্গ : মহিলা | IEP1604073 ফটো উপলব্ধ | 727 নাম : হারাধন সিং পিতার নাম: বঙ্কুবিহারী সিং বাড়ির নং : n0138 বয়স : 63 লিঙ্গ : পুরুষ | MKF1101997 ফটো উপলব্ধ |
| 728 নাম : স্নেহা মাজি পিতার নাম: কল্যাণ প্রসাদ মাজি বাড়ির নং : এন00পি-263 বয়স : 20 লিঙ্গ : মহিলা | IEP2746048 ফটো উপলব্ধ | 729 নাম : প্রতিভা মাজি স্বামীর নাম: সুজিত মাজি বাড়ির নং : এন00পি-263 বয়স : 23 লিঙ্গ : মহিলা | IEP2747087 ফটো উপলব্ধ | 730 নাম : জয়রাম লায়েক অন্যান্য: কেতুবালা লায়েক বাড়ির নং : এন0 বয়স : 74 লিঙ্গ : পুরুষ | IEP2761708 ফটো উপলব্ধ |
| 731 নাম : মৌমিতা বল পিতার নাম: স্বরূপ কুমার বাড়ির নং : এন0 বয়স : 20 লিঙ্গ : মহিলা | IEP2761740 ফটো উপলব্ধ | 732 নাম : বিশ্বরূপ মাজী পিতার নাম: অনুপ কুমার মাজী বাড়ির নং : এন00/পি-263 বয়স : 19 লিঙ্গ : পুরুষ | IEP2758605 ফটো উপলব্ধ | 733 নাম : বৈশাখী লায়েক পিতার নাম: উজ্জ্বল লায়েক বাড়ির নং : দ/ও উজ্জ্বল লায়েক বয়স : 19 লিঙ্গ : মহিলা | IEP2765543 ফটো উপলব্ধ |
| 734 নাম : সুপ্রিয়া মাজি পিতার নাম: অমর মাজি বাড়ির নং : এন001 বয়স : 26 লিঙ্গ : মহিলা | ZRQ1802404 ফটো উপলব্ধ | | | | |

| | | |
|---|---|------------|
| 735 | 1 | IEP2792356 |
| নাম : সৌরভ কর্মকার পিতার নাম: সজল কুমার কর্মকার বাড়ির নং : এস/ও সজল কুমার কর্মকার বয়স : 23 লিঙ্গ : পুরুষ | | ফটো উপলব্ধ |

| | | |
|---|---|------------|
| 736 | 2 | IEP2799054 |
| নাম : অঙ্কিতা পাল পিতার নাম: বিধান চন্দ্র পাল বাড়ির নং : এন0048 বয়স : 18 লিঙ্গ : মহিলা | | ফটো উপলব্ধ |

| | | |
|---|---|------------|
| 737 | 3 | IEP2799062 |
| নাম : রীতিকা মুখার্জী পিতার নাম: সুদীপ মুখার্জী বাড়ির নং : এন0056 বয়স : 18 লিঙ্গ : মহিলা | | ফটো উপলব্ধ |

| | | |
|--|---|------------|
| 738 | 4 | IEP2803062 |
| নাম : শুভজিৎ মাজি পিতার নাম: অপূর্ব মাজি বাড়ির নং : এস/ও অপূর্ব মাজি বয়স : 22 লিঙ্গ : পুরুষ | | ফটো উপলব্ধ |

| নির্বাচক সংখ্যার সারসংক্ষেপ : | | | | | | | | |
|-------------------------------------|---|----------------------------|---|-------|--------------|-----|---|-----|
| A) নির্বাচকের সংখ্যা : | | | | | | | | |
| | নির্বাচক তালিকার প্রকৃতি | নির্বাচক তালিকার পরিচিতি : | নির্বাচকের সংখ্যা : | | | | | |
| | | | পুরুষ | মহিলা | তৃতীয় লিঙ্গ | মোট | | |
| I | মূল তালিকা | মূল তালিকা | বিশেষ নিবিড় সংশোধনী ২০২৬-এর চূড়ান্ত ভোটার তালিকা | | 378 | 356 | 0 | 734 |
| II | 1- সংযোজন তালিকা | সংযোজনী 1 | বিশেষ সংক্ষিপ্ত সংশোধন 2026 | | 2 | 2 | 0 | 4 |
| III | 2- বিয়োজন তালিকা | সংযোজনী 1 | বিশেষ সংক্ষিপ্ত সংশোধন 2026 | | 0 | 0 | 0 | 0 |
| IV | 'লিঙ্গ ক্ষেত্রের' পরিবর্তনের কারণে পার্থক্য | | | 0 | 0 | 0 | 0 | |
| নির্বাচকের মোট সংখ্যা (I+II-III+IV) | | | | | 380 | 358 | 0 | 738 |
| B) ক্রটি সংশোধনের সংখ্যা : | | | | | | | | |
| নির্বাচক তালিকার প্রকৃতি | নির্বাচক তালিকার পরিচিতি : | ক্রটি সংশোধনের সংখ্যা : | | | | | | |
| সংযোজনী 1 | বিশেষ সংক্ষিপ্ত সংশোধন 2026 | 0 | | | | | | |

নির্বাচক নিবন্ধন আধিকারিকের স্বাক্ষর

E-মৃত, S-স্থানান্তরিত, R-একাধিকবার অন্তর্ভুক্ত, M-নিখোঁজ, Q-যোগ্য নহে