

## নির্বাচক তালিকা 2026 S25 পশ্চিমবঙ্গ

বিধানসভা নির্বাচনক্ষেত্রের নং, নাম ও সংরক্ষণের স্থিতি : 282 - কুলটি (সাধারণ)		অংশ নং : 89																			
বিধানসভা নির্বাচনক্ষেত্রটি যে লোকসভা নির্বাচনক্ষেত্রের / ক্ষেত্রসমূহের অন্তর্ভুক্ত তার নং, নাম ও সংরক্ষণ স্থিতি : 40 - আসানসোল (সাধারণ)																					
1. সংশোধনের পূর্ণ বিবরণ																					
সংশোধনের বৎসর :	2026	নির্বাচক তালিকার পরিচিতি :																			
ভিত্তি তারিখ :	01-01-2026	বিশেষ নিবিড় সংশোধনী ২০২৬-এর চূড়ান্ত ভোটার তালিকা																			
সংশোধনের প্রকৃতি :	বিশেষ নিবিড় সংশোধনী 2026																				
প্রকাশনার তারিখ :	28-02-2026																				
2. অংশ ও নির্বাচনী এলাকার পূর্ণ বিবরণ :																					
অংশের ভাগ নং ও নাম :																					
1-এইচ টাইপ	<table style="width: 100%; border-collapse: collapse;"> <tr> <td style="width: 60%;">প্রধান শহর/গ্রাম</td> <td>: কুলটি</td> </tr> <tr> <td>ওয়ার্ড</td> <td>: ৬৪</td> </tr> <tr> <td>থানা</td> <td>: কুলটি</td> </tr> <tr> <td>গ্রাম পঞ্চগয়েত</td> <td>:</td> </tr> <tr> <td>ব্লক</td> <td>:</td> </tr> <tr> <td>মহকুমা</td> <td>: আসানসোল সদর</td> </tr> <tr> <td>জেলা</td> <td>: পশ্চিম বর্ধমান</td> </tr> <tr> <td>পিন</td> <td>: 713343</td> </tr> </table>					প্রধান শহর/গ্রাম	: কুলটি	ওয়ার্ড	: ৬৪	থানা	: কুলটি	গ্রাম পঞ্চগয়েত	:	ব্লক	:	মহকুমা	: আসানসোল সদর	জেলা	: পশ্চিম বর্ধমান	পিন	: 713343
প্রধান শহর/গ্রাম						: কুলটি															
ওয়ার্ড						: ৬৪															
থানা						: কুলটি															
গ্রাম পঞ্চগয়েত						:															
ব্লক						:															
মহকুমা						: আসানসোল সদর															
জেলা						: পশ্চিম বর্ধমান															
পিন	: 713343																				
2-জে টাইপ																					
3-কে টাইপ																					
4-এল টাইপ																					
5-এম টাইপ																					
6-বর্ধিত জে টাইপ																					
7-ঝোপড়ী																					
8-শিমুলগ্রাম এম.ডি.টাইপ, ইসকো কোয়ার্টার্স																					
3. ভোট গ্রহন কেন্দ্রের পূর্ণ বিবরণ :																					
ভোট গ্রহন কেন্দ্রের নং, নাম :		ভোট গ্রহন কেন্দ্রের শ্রেণী :	শহরাঞ্চল																		
89 - কুলটি হাই স্কুল		এই অংশে সহায়ক ভোটগ্রহন কেন্দ্রের সংখ্যা	0																		
ভোট গ্রহন কেন্দ্রের ঠিকানা :		:																			
কুলটি হাই স্কুল, রুম-২, কুলটি																					
4. নির্বাচকের সংখ্যা :																					
প্রথম ক্রমিক নং	শেষ ক্রমিক নং	মোট সংখ্যা																			
		পুরুষ	মহিলা	তৃতীয় লিঙ্গ	মোট																
1	586	301	277	0	578																

নির্বাচক নিবন্ধন আধিকারিকের স্বাক্ষর

Nazri Naksha



Google Map View



Polling Station Building Front View



Polling Station Front View



Cad View

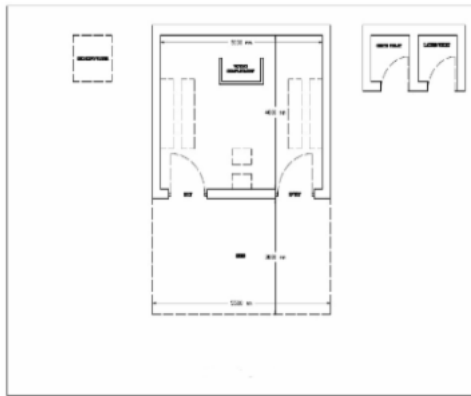

Key MAP View



1 নাম : লক্ষী দেবী স্বামীর নাম : বিনোদ মাহাতো বাড়ির নং : n0294 বয়স : 34 লিঙ্গ : মহিলা	IEP1752534 ফটো উপলব্ধ	2 নাম : সুশীলা দেবী স্বামীর নাম : হেমরাজ রায় বাড়ির নং : n0288 বয়স : 67 লিঙ্গ : মহিলা	IEP1752450 ফটো উপলব্ধ	3 নাম : চম্পা দেবী স্বামীর নাম : শ্রীরাম মাহাতো বাড়ির নং : n0285 বয়স : 54 লিঙ্গ : মহিলা	IEP1752427 ফটো উপলব্ধ
4 নাম : আশিস কেশরি পিতার নাম : অর্জুন প্রসাদ বাড়ির নং : n0279 বয়স : 34 লিঙ্গ : পুরুষ	IEP1665215 ফটো উপলব্ধ	5 নাম : সুনিতা দেবী স্বামীর নাম : উমাশঙ্কর বাড়ির নং : n0040 বয়স : 43 লিঙ্গ : মহিলা	KJY3014826 ফটো উপলব্ধ	6 নাম : মীনা দেবী চৌধুরী পিতার নাম : রাজু চৌধুরী বাড়ির নং : MD 8/10 বয়স : 44 লিঙ্গ : পুরুষ	IEP1876739 ফটো উপলব্ধ
7 নাম : জ্যোতি খারওয়ার পিতার নাম : উদয় খারওয়ার বাড়ির নং : বয়স : 25 লিঙ্গ : মহিলা	IEP2156206 ফটো উপলব্ধ	8 নাম : পূর্ণিমা শর্মা স্বামীর নাম : প্রকাশ কুমার শর্মা বাড়ির নং : কুয়াটার নং 2/5 বয়স : 52 লিঙ্গ : মহিলা	IEP2223618 ফটো উপলব্ধ	9 নাম : সতীশ কুমার সিংহ পিতার নাম : দুধ নাথ সিংহ বাড়ির নং : কুয়াটার নং এম ডি10/7 বয়স : 45 লিঙ্গ : পুরুষ	IEP2229300 ফটো উপলব্ধ
10 নাম : মোহাম্মদ সাদ্দিক হুসেন পিতার নাম : মোহাম্মদ সয়িদ আলম বাড়ির নং : কা.নং স্ক/5 বয়স : 24 লিঙ্গ : পুরুষ	IEP2359651 ফটো উপলব্ধ	11 নাম : মহঃ আরিজ পিতার নাম : মুহঃ সয়িদ আলম বাড়ির নং : কা.নং স্ক/5 বয়স : 26 লিঙ্গ : পুরুষ	IEP2361426 ফটো উপলব্ধ	12 নাম : তব সুমআড়া স্বামীর নাম : সামিন বাড়ির নং : এফ.-12/10 বয়স : 49 লিঙ্গ : মহিলা	WB/38/257/282339 ফটো উপলব্ধ
13 নাম : মোহাম্মদ আরুসাদ হুসেন পিতার নাম : মোহাম্মদ সয়িদ আলম বাড়ির নং : কোয়ার্টার নং. স্ক/5 বয়স : 23 লিঙ্গ : পুরুষ	IEP2506525 ফটো উপলব্ধ	14 নাম : প্রিয়াঙ্কা (বাউরী) দাস পিতার নাম : ভূজঙ্গ ভূষণ (বাউরী) দাস বাড়ির নং : n0269 বয়স : 30 লিঙ্গ : মহিলা	IEP1665116 ফটো উপলব্ধ	15 নাম : মোহাম্মদ শাব্বি আনোয়ার পিতার নাম : মোহাম্মদ সয়িদ আলম বাড়ির নং : কোয়ার্টার নং. এম.সি-5 বয়স : 37 লিঙ্গ : পুরুষ	IEP2499267 ফটো উপলব্ধ
16 নাম : রুনা গুপ্ত স্বামীর নাম : চন্দন গুপ্ত বাড়ির নং : n0327 বয়স : 33 লিঙ্গ : মহিলা	IEP1609122 ফটো উপলব্ধ	17 নাম : রিয়া চ্যাটার্জী পিতার নাম : গোরা চাঁদ চ্যাটার্জী বাড়ির নং : স্ক/40 বয়স : 24 লিঙ্গ : মহিলা	IEP2361459 ফটো উপলব্ধ	18 নাম : আশীষ চ্যাটার্জী পিতার নাম : দেবী দাস চ্যাটার্জী বাড়ির নং : এন000/পী-89 বয়স : 55 লিঙ্গ : পুরুষ	IEP2538197 ফটো উপলব্ধ
19 নাম : নীলকি সিং পিতার নাম : শ্রীরাম সিং বাড়ির নং : এন0022 বয়স : 24 লিঙ্গ : পুরুষ	IEP2444586 ফটো উপলব্ধ	20 নাম : অনিবার্ন চৌধুরী পিতার নাম : ধর্মদাস চৌধুরী বাড়ির নং : বয়স : 35 লিঙ্গ : পুরুষ	IEP2181915 ফটো উপলব্ধ	21 নাম : বুলনচুপা চৌধুরী স্বামীর নাম : দীনেশ চৌধুরী বাড়ির নং : কা.নং এচ 175 বয়স : 35 লিঙ্গ : মহিলা	IEP2203842 ফটো উপলব্ধ
22 নাম : দীনেশ চৌধুরী পিতার নাম : শরৎচন্দ্র চৌধুরী বাড়ির নং : n0021 বয়স : 53 লিঙ্গ : পুরুষ	WB/38/257/126405 ফটো উপলব্ধ	23 নাম : ভবেশ চৌধুরী পিতার নাম : শরৎচন্দ্র চৌধুরী বাড়ির নং : n0020 বয়স : 47 লিঙ্গ : পুরুষ	KJY1343060 ফটো উপলব্ধ	24 নাম : মনীষ তংডিয়া পিতার নাম : লক্ষা তংডিয়া বাড়ির নং : এল/3/1 বয়স : 25 লিঙ্গ : পুরুষ	IEP2361491 ফটো উপলব্ধ
25 নাম : সস্তা তংডিয়া স্বামীর নাম : দেবদীপাল তংডিয়া বাড়ির নং : জে টাইপ কে.টজ. নং জে-4/5 বয়স : 36 লিঙ্গ : মহিলা	IEP2065076 ফটো উপলব্ধ	26 নাম : মোহাম্মদ আব্বাস পিতার নাম : মোহাম্মদ সয়িদ আলম বাড়ির নং : নং 5 বয়স : 27 লিঙ্গ : পুরুষ	IEP2444800 ফটো উপলব্ধ	27 নাম : স্বপ্না দত্ত স্বামীর নাম : পার্থ দত্ত বাড়ির নং : n0369 বয়স : 41 লিঙ্গ : মহিলা	IEP2065050 ফটো উপলব্ধ
28 নাম : ডলি স্যামসান শা স্বামীর নাম : স্যামসান বাড়ির নং : n0018 বয়স : 45 লিঙ্গ : মহিলা	IEP0372847 ফটো উপলব্ধ	29 নাম : রবীনা রায় পিতার নাম : সমীর রায় বাড়ির নং : N0001 বয়স : 24 লিঙ্গ : মহিলা	IEP2359552 ফটো উপলব্ধ	30 নাম : নেপাল দাস পিতার নাম : ভুতনাথ দাস বাড়ির নং : n0293 বয়স : 82 লিঙ্গ : পুরুষ	IEP1752526 ফটো উপলব্ধ

31	IEP1665108	ফটো উপলব্ধ	32	IEP0372854	ফটো উপলব্ধ	33	IEP1618453	ফটো উপলব্ধ
নাম : সুতুষ্কা দাস পিতার নাম: পরিচয় দাস বাড়ির নং : n0268 বয়স : 32 লিঙ্গ : মহিলা			নাম : বুমা দাস পিতার নাম: মনোজ দাস বাড়ির নং : n0018 বয়স : 39 লিঙ্গ : মহিলা			নাম : চন্দন দাস পিতার নাম: মনোজ দাস বাড়ির নং : 116 বয়স : 48 লিঙ্গ : পুরুষ		
34	WB/38/257/186130	ফটো উপলব্ধ	35	WB/38/257/186129	ফটো উপলব্ধ	36	IEP1889609	ফটো উপলব্ধ
নাম : আশালতা দাস স্বামীর নাম: মনোজ দাস বাড়ির নং : n0018 বয়স : 64 লিঙ্গ : মহিলা			নাম : মনোজ দাস পিতার নাম: সতীশ দাস বাড়ির নং : n0018 বয়স : 72 লিঙ্গ : পুরুষ			নাম : অনিতা দেবী স্বামীর নাম: পবন প্রসাদ বাড়ির নং : বয়স : 47 লিঙ্গ : মহিলা		
37	IEP1943240	ফটো উপলব্ধ	38	KJY3014792	ফটো উপলব্ধ	39	KJY3166147	ফটো উপলব্ধ
নাম : মমতা গুপ্তা স্বামীর নাম: মনোজ প্রসাদ গুপ্তা বাড়ির নং : n0038 বয়স : 35 লিঙ্গ : মহিলা			নাম : চিত্তা দেবী স্বামীর নাম: ভগবান গুপ্তা বাড়ির নং : n0038 বয়স : 70 লিঙ্গ : মহিলা			নাম : মনোজ প্রসাদ গুপ্তা পিতার নাম: ভগবান প্রসাদ গুপ্তা বাড়ির নং : n0038 বয়স : 41 লিঙ্গ : পুরুষ		
40	IEP2444768	ফটো উপলব্ধ	41	IEP2556199	ফটো উপলব্ধ	42	IEP1889682	ফটো উপলব্ধ
নাম : পুনম দেবী স্বামীর নাম: হেমেন্দ্র যাদব বাড়ির নং : এম ডি ৫/৫ বয়স : 29 লিঙ্গ : মহিলা			নাম : ইন্দু দেবী স্বামীর নাম: মনোহর শর্মা বাড়ির নং : এম ডি দে 2/5-পী-89 বয়স : 35 লিঙ্গ : মহিলা			নাম : রানী দেবী স্বামীর নাম: সনু রাম বাড়ির নং : n0043 বয়স : 32 লিঙ্গ : মহিলা		
43	IEP1420835	ফটো উপলব্ধ	44	IEP1889666	ফটো উপলব্ধ	45	IEP1420827	ফটো উপলব্ধ
নাম : সোনু রাম পিতার নাম: হেমেন্দ্র রাম বাড়ির নং : n0043 বয়স : 36 লিঙ্গ : পুরুষ			নাম : রীনা দেবী স্বামীর নাম: বিনোদ রাম বাড়ির নং : n0043 বয়স : 36 লিঙ্গ : মহিলা			নাম : বিনোদ রাম পিতার নাম: হেমেন্দ্র রাম বাড়ির নং : n0043 বয়স : 36 লিঙ্গ : পুরুষ		
46	IEP1889674	ফটো উপলব্ধ	47	IEP1373547	ফটো উপলব্ধ	48	IEP1420843	ফটো উপলব্ধ
নাম : নীলম দেবী রাম স্বামীর নাম: দীপক রাম বাড়ির নং : n0043 বয়স : 40 লিঙ্গ : মহিলা			নাম : দীপক রাম পিতার নাম: হেমেন্দ্র রাম বাড়ির নং : n0043 বয়স : 39 লিঙ্গ : পুরুষ			নাম : অনুপ রাম পিতার নাম: হেমেন্দ্র রাম বাড়ির নং : n0043 বয়স : 40 লিঙ্গ : পুরুষ		
49	IEP1665090	ফটো উপলব্ধ	50	IEP1943281	ফটো উপলব্ধ	51	IEP2444560	ফটো উপলব্ধ
নাম : পিংকি দেবী রাম স্বামীর নাম: অনুপ রাম বাড়ির নং : n0043 বয়স : 43 লিঙ্গ : মহিলা			নাম : পবন প্রসাদ পিতার নাম: রামধ্যান প্রসাদ বাড়ির নং : n0043 বয়স : 49 লিঙ্গ : পুরুষ			নাম : মেঘা পাল মায়ের নাম: মাধুরী পাল বাড়ির নং : এল 2/3 বয়স : 24 লিঙ্গ : মহিলা		
52	IEP1420868	ফটো উপলব্ধ	53	IEP1665173	ফটো উপলব্ধ	54	IEP1808054	ফটো উপলব্ধ
নাম : মাধুরী পাল স্বামীর নাম: বিজয় পাল বাড়ির নং : n0047 বয়স : 45 লিঙ্গ : মহিলা			নাম : বিজয় পাল পিতার নাম: রাম পাল বাড়ির নং : n0275 বয়স : 60 লিঙ্গ : পুরুষ			নাম : অভিজিত পাল পিতার নাম: বিজয় পাল বাড়ির নং : n0275 বয়স : 29 লিঙ্গ : পুরুষ		
55	WB/38/257/126106	ফটো উপলব্ধ	56	IEP0373001	ফটো উপলব্ধ	57	WB/38/257/126098	ফটো উপলব্ধ
নাম : আনন্দ পাল পিতার নাম: রমিচন্দ্র পাল বাড়ির নং : n0028 বয়স : 44 লিঙ্গ : পুরুষ			নাম : মহানন্দ পাল পিতার নাম: রমিচন্দ্র পাল বাড়ির নং : n0027 বয়স : 41 লিঙ্গ : পুরুষ			নাম : শিবানী পাল পিতার নাম: রমিচন্দ্র পাল বাড়ির নং : n0028 বয়স : 40 লিঙ্গ : মহিলা		
58	KJY3166170	ফটো উপলব্ধ	59	IEP2444677	ফটো উপলব্ধ	60	IEP2361467	ফটো উপলব্ধ
নাম : নকুল পাল পিতার নাম: জগদীশ পাল বাড়ির নং : n0014 বয়স : 46 লিঙ্গ : পুরুষ			নাম : মহিমা শর্মা পিতার নাম: বিনোদ কুমার শর্মা বাড়ির নং : নং 28 বয়স : 26 লিঙ্গ : মহিলা			নাম : কনিজ ফাতিমা পিতার নাম: মহঃ অহসানুল হক বাড়ির নং : 117/2 বয়স : 25 লিঙ্গ : মহিলা		

61	IEP2300929	ফটো উপলব্ধ	62	IEP2300796	ফটো উপলব্ধ	63	IEP2300911	ফটো উপলব্ধ
নাম : সুভাষ চন্দ্র ব্যানার্জী পিতার নাম: সচীনন্দন ব্যানার্জী বাড়ির নং : কুলটা নিই রোড বয়স : 75 লিঙ্গ : পুরুষ			নাম : অনীতা ব্যানার্জী স্বামীর নাম: সুভাষ চন্দ্র ব্যানার্জী বাড়ির নং : কুলটা নিই রোড বয়স : 61 লিঙ্গ : মহিলা			নাম : দেবাশিস ব্যানার্জী পিতার নাম: সুভাষ চন্দ্র ব্যানার্জী বাড়ির নং : কুলটা নিই রোড বয়স : 36 লিঙ্গ : পুরুষ		
64	NRW1099258	ফটো উপলব্ধ	65	DZD2238137	ফটো উপলব্ধ	66	DZD2238129	ফটো উপলব্ধ
নাম : রাজেন্দ্র কুমার বাউরী পিতার নাম: ভূজঙ্গ ভূষণ বাউরী বাড়ির নং : নং এম ডি 3/8 বয়স : 34 লিঙ্গ : পুরুষ			নাম : লেপু বাউরী স্বামীর নাম: ভূজঙ্গ ভূষণ বাউরী বাড়ির নং : নং এম ডি 3/8 বয়স : 52 লিঙ্গ : মহিলা			নাম : ভূজঙ্গ ভূষণ বাউরী পিতার নাম: মদন মোহন বাউরী বাড়ির নং : নং এম ডি 3/8 বয়স : 57 লিঙ্গ : পুরুষ		
67	IEP2444651	ফটো উপলব্ধ	68	IEP2065019	ফটো উপলব্ধ	69	IEP2223691	ফটো উপলব্ধ
নাম : ববিতা বাগ স্বামীর নাম: ধনেশ্বর বাগ বাড়ির নং : নং জে 5/1 বয়স : 27 লিঙ্গ : মহিলা			নাম : সুসমিতা বিশ্বকর্মা স্বামীর নাম: অমিত বিশ্বকর্মা বাড়ির নং : n0367 বয়স : 30 লিঙ্গ : মহিলা			নাম : ভিক্টর ভট্টাচার্য পিতার নাম: বুদ্ধদেব ভট্টাচার্য বাড়ির নং : বয়স : 25 লিঙ্গ : পুরুষ		
70	KJY1918606	ফটো উপলব্ধ	71	IEP2313948	ফটো উপলব্ধ	72	WB/38/257/174178	ফটো উপলব্ধ
নাম : রীনা ভট্টাচার্য স্বামীর নাম: বুদ্ধদেব ভট্টাচার্য বাড়ির নং : n0284 বয়স : 44 লিঙ্গ : মহিলা			নাম : বুদ্ধদেব ভট্টাচার্য পিতার নাম: সুশীল ভট্টাচার্য বাড়ির নং : n0283 বয়স : 51 লিঙ্গ : পুরুষ			নাম : অজয় কুমার মুখার্জী পিতার নাম: ভজরাম মুখার্জী বাড়ির নং : n0281 বয়স : 62 লিঙ্গ : পুরুষ		
73	IEP1943190	ফটো উপলব্ধ	74	IEP2359644	ফটো উপলব্ধ	75	IEP1439553	ফটো উপলব্ধ
নাম : সৌরভ মুখার্জী পিতার নাম: অজয় কুমার মুখার্জী বাড়ির নং : n0281 বয়স : 28 লিঙ্গ : পুরুষ			নাম : চায়না মুখার্জী স্বামীর নাম: সুপ্রকাশ মুখার্জী বাড়ির নং : N0015 বয়স : 46 লিঙ্গ : মহিলা			নাম : মিঠু মুখার্জী স্বামীর নাম: অজয় কুমার মুখার্জী বাড়ির নং : n0282 বয়স : 50 লিঙ্গ : মহিলা		
76	KJY2605541	ফটো উপলব্ধ	77	WB/38/257/228253	ফটো উপলব্ধ	78	IEP2065092	ফটো উপলব্ধ
নাম : সারদা মঙ্গরাজ স্বামীর নাম: বিশ্বজিত মঙ্গরাজ বাড়ির নং : n0004 বয়স : 51 লিঙ্গ : মহিলা			নাম : কবিতা মন্ডল স্বামীর নাম: পরিতোশ মন্ডল বাড়ির নং : এম. ডি. 4/5 বয়স : 64 লিঙ্গ : মহিলা			নাম : মুক্তা মন্ডল স্বামীর নাম: পিন্টু মন্ডল বাড়ির নং : n0329 বয়স : 31 লিঙ্গ : মহিলা		
79	IEP1889690	ফটো উপলব্ধ	80	KJY3166154	ফটো উপলব্ধ	81	IEP1156850	ফটো উপলব্ধ
নাম : তপতী মন্ডল স্বামীর নাম: গণেশ মন্ডল বাড়ির নং : L-5-8 বয়স : 43 লিঙ্গ : মহিলা			নাম : তরুণ কুমার মন্ডল পিতার নাম: নিখিল চন্দ্র মন্ডল বাড়ির নং : n0012 বয়স : 66 লিঙ্গ : পুরুষ			নাম : মৌসুমী মন্ডল পিতার নাম: তরুণ কুমার মন্ডল বাড়ির নং : n0012 বয়স : 35 লিঙ্গ : মহিলা		
82	KJY3166162	ফটো উপলব্ধ	83	IEP1943299	ফটো উপলব্ধ	84	IEP2025161	ফটো উপলব্ধ
নাম : মালা মন্ডল স্বামীর নাম: তরুণ কুমার মন্ডল বাড়ির নং : n0013 বয়স : 59 লিঙ্গ : মহিলা			নাম : গণেশ মন্ডল পিতার নাম: গৌর মন্ডল বাড়ির নং : n0336 বয়স : 45 লিঙ্গ : পুরুষ			নাম : স্নেহা মন্ডল পিতার নাম: তরুণ কুমার মন্ডল বাড়ির নং : n0012 বয়স : 28 লিঙ্গ : মহিলা		
85	WB/38/257/126567	ফটো উপলব্ধ	86	WB/38/257/126565	ফটো উপলব্ধ	87	KJY3014776	ফটো উপলব্ধ
নাম : রেখা মাজি স্বামীর নাম: বিজয় মাজি বাড়ির নং : n0023 বয়স : 56 লিঙ্গ : মহিলা			নাম : বিজয় চন্দ্র মাজি পিতার নাম: বিমলকান্ত মাজি বাড়ির নং : n0024 বয়স : 72 লিঙ্গ : পুরুষ			নাম : গৌতম মাজি পিতার নাম: রনজিত মাজি বাড়ির নং : n0036 বয়স : 46 লিঙ্গ : পুরুষ		
88	IEP1665033	ফটো উপলব্ধ	89	KJY1847557	ফটো উপলব্ধ	90	IEP1752518	ফটো উপলব্ধ
নাম : রিম্পি মাজী পিতার নাম: রঞ্জিত মাজি বাড়ির নং : n0036 বয়স : 33 লিঙ্গ : মহিলা			নাম : অনিমা মাহাত স্বামীর নাম: নিরঞ্জন মাহাত বাড়ির নং : কলেজ রোড কুলটা বয়স : 48 লিঙ্গ : মহিলা			নাম : বিনোদ কুমার মাহাতো পিতার নাম: শ্রীকান্ত মাহাতো বাড়ির নং : n0292 বয়স : 36 লিঙ্গ : পুরুষ		

91 নাম : জয়শ্রী মিশ্র পিতার নাম: গোলিয়াথ মিশ্র বাড়ির নং : n0347 বয়স : 43 লিঙ্গ : মহিলা	IEP1943273 ফটো উপলব্ধ	92 নাম : মৌ মোদক স্বামীর নাম: শেলেন মোদক বাড়ির নং : n0286 বয়স : 31 লিঙ্গ : মহিলা	IEP1752435 ফটো উপলব্ধ	93 নাম : উর্মিলা যাদব পিতার নাম: কেবল যাদব বাড়ির নং : n0007 বয়স : 49 লিঙ্গ : মহিলা	IEP1156843 ফটো উপলব্ধ
94 নাম : সরস্বতী যাদব স্বামীর নাম: কেবল যাদব বাড়ির নং : n0007 বয়স : 66 লিঙ্গ : মহিলা	WB/38/257/132347 ফটো উপলব্ধ	95 নাম : কেবল যাদব পিতার নাম: বালমুনী যাদব বাড়ির নং : n0007 বয়স : 76 লিঙ্গ : পুরুষ	WB/38/257/132383 ফটো উপলব্ধ	96 নাম : ধমেন্দ্র যাদব পিতার নাম: গুদাই যাদব বাড়ির নং : n0274 বয়স : 39 লিঙ্গ : পুরুষ	IEP1665165 ফটো উপলব্ধ
97 নাম : কেশরী যাদব পিতার নাম: গুদাই যাদব বাড়ির নং : n0273 বয়স : 34 লিঙ্গ : পুরুষ	IEP1665157 ফটো উপলব্ধ	98 নাম : জয়প্রকাশ সিং যাদব পিতার নাম: পঞ্চন সিং যাদব বাড়ির নং : n0007 বয়স : 40 লিঙ্গ : পুরুষ	IEP1286244 ফটো উপলব্ধ	99 নাম : নেহা যাদব স্বামীর নাম: ধমেন্দ্র যাদব বাড়ির নং : 5/5 বয়স : 29 লিঙ্গ : মহিলা	IEP2444644 ফটো উপলব্ধ
Q 100 নাম : অলকা যাদব পিতার নাম: কৈলাশ যাদব বাড়ির নং : মুন্ডি 4/7 বয়স : 28 লিঙ্গ : মহিলা	IEP2360279 ফটো উপলব্ধ	101 নাম : রোহিত রাম পিতার নাম: অনূপ রাম বাড়ির নং : এন000/পী-89 বয়স : 22 লিঙ্গ : পুরুষ	IEP2538361 ফটো উপলব্ধ	102 নাম : সুনিতা রায় স্বামীর নাম: উদয় রায় বাড়ির নং : n0011 বয়স : 45 লিঙ্গ : মহিলা	IEP1943232 ফটো উপলব্ধ
103 নাম : রিসীতা রায় পিতার নাম: সুপ্রিয়া রায় বাড়ির নং : এন00-পী-89 বয়স : 22 লিঙ্গ : মহিলা	IEP2555985 ফটো উপলব্ধ	104 নাম : সয়েল রায় পিতার নাম: সন্তোষ রায় বাড়ির নং : এচ 3/2 পী-89 বয়স : 22 লিঙ্গ : পুরুষ	IEP2556041 ফটো উপলব্ধ	105 নাম : জিতেন্দ্র রায় পিতার নাম: রঘুনাথ রায় বাড়ির নং : n0033 বয়স : 54 লিঙ্গ : পুরুষ	KJY3014735 ফটো উপলব্ধ
106 নাম : পুষ্পাঞ্জলী রায় স্বামীর নাম: অমিত কুমার রায় বাড়ির নং : মোহমাদ 4/4 বয়স : 37 লিঙ্গ : মহিলা	IEP2359750 ফটো উপলব্ধ	107 নাম : অমিষা সিনহা পিতার নাম: সন্তোষ সিনহা বাড়ির নং : মোহমাদ 7/3 বয়স : 25 লিঙ্গ : মহিলা	IEP2223659 ফটো উপলব্ধ	108 নাম : তেজ বাহাদুর সিং পিতার নাম: রাজ কুমার সিং বাড়ির নং : n0017 বয়স : 34 লিঙ্গ : পুরুষ	IEP1538735 ফটো উপলব্ধ
109 নাম : অলোক চক্রবর্তী পিতার নাম: কানাই লাল চক্রবর্তী বাড়ির নং : n0017 বয়স : 42 লিঙ্গ : পুরুষ	IEP0372763 ফটো উপলব্ধ	110 নাম : সুলভ কুমার চক্রবর্তী পিতার নাম: কানাই লাল চক্রবর্তী বাড়ির নং : n0017 বয়স : 41 লিঙ্গ : পুরুষ	IEP0372755 ফটো উপলব্ধ	111 নাম : পূর্ণ বাল্লা রায় স্বামীর নাম: খগেন্দ্র নাথ রায় বাড়ির নং : n0017 বয়স : 88 লিঙ্গ : মহিলা	IEP1538768 ফটো উপলব্ধ
112 নাম : উদয় রায় পিতার নাম: ঋগেন্দ্রনাথ রায় বাড়ির নং : n0017 বয়স : 50 লিঙ্গ : পুরুষ	KJY3166139 ফটো উপলব্ধ	113 নাম : সরিতা সিনহা স্বামীর নাম: সন্তোষ সিনহা বাড়ির নং : n0037 বয়স : 45 লিঙ্গ : মহিলা	KJY3241171 ফটো উপলব্ধ	114 নাম : সন্তোষ সিনহা পিতার নাম: দেউলারায়ন প্রসাদ বাড়ির নং : n0037 বয়স : 48 লিঙ্গ : পুরুষ	KJY3014784 ফটো উপলব্ধ
115 নাম : কিরন রায় স্বামীর নাম: জিতেন্দ্র রায় বাড়ির নং : n0037 বয়স : 49 লিঙ্গ : মহিলা	IEP0373175 ফটো উপলব্ধ	116 নাম : আনন্দ কেশরী পিতার নাম: অজিত প্রসাদ কেশরী বাড়ির নং : n0325 বয়স : 35 লিঙ্গ : পুরুষ	KJY2835981 ফটো উপলব্ধ	117 নাম : রেখা কেশরী স্বামীর নাম: আনন্দ কেশরী বাড়ির নং : বয়স : 38 লিঙ্গ : মহিলা	IEP2231967 ফটো উপলব্ধ
118 নাম : সারদা শর্মা স্বামীর নাম: কৃষ্ণলাল বিশ্বকর্মা বাড়ির নং : n0031 বয়স : 66 লিঙ্গ : মহিলা	KJY3013661 ফটো উপলব্ধ	119 নাম : কীর্তি কুমার শর্মা পিতার নাম: রাজ কুমার শর্মা বাড়ির নং : n0287 বয়স : 38 লিঙ্গ : মহিলা	IEP1752443 ফটো উপলব্ধ	120 নাম : রাজু শর্মা পিতার নাম: তিলেশ্বর শর্মা বাড়ির নং : n0278 বয়স : 38 লিঙ্গ : পুরুষ	IEP1665207 ফটো উপলব্ধ

121 নাম : সুমিত্রা শর্মা স্বামীর নাম: শৈলেন্দ্র শর্মা বাড়ির নং : n0266 বয়স : 41 লিঙ্গ : মহিলা	IEP1665074 ফটো উপলব্ধ	122 নাম : অলিকা শর্মা পিতার নাম: সরোজ শর্মা বাড়ির নং : n0264 বয়স : 33 লিঙ্গ : মহিলা	IEP1665058 ফটো উপলব্ধ	123 নাম : প্রীতি শর্মা স্বামীর নাম: রমাকান্ত শর্মা বাড়ির নং : এল 7/4 বয়স : 35 লিঙ্গ : মহিলা	IEP2444628 ফটো উপলব্ধ
124 নাম : রুমা শর্মা স্বামীর নাম: রাজু শর্মা বাড়ির নং : এন0326 বয়স : 36 লিঙ্গ : মহিলা	IEP2444636 ফটো উপলব্ধ	125 নাম : নিলম শর্মা স্বামীর নাম: রাধেশ্যাম শর্মা বাড়ির নং : N0099 বয়স : 31 লিঙ্গ : মহিলা	IEP2359610 ফটো উপলব্ধ	126 নাম : কুমারী পদ্মা শর্মা পিতার নাম: মোহন কুমার শর্মা বাড়ির নং : ক.নো-উী9/6 বয়স : 27 লিঙ্গ : মহিলা	IEP2149821 ফটো উপলব্ধ
127 নাম : গৌরব শ্রীবাস্তব অন্যান্য: উমেশ লাল বাড়ির নং : 21 বয়স : 23 লিঙ্গ : পুরুষ	IEP2444594 ফটো উপলব্ধ	128 নাম : পুনম দেবী শাহ স্বামীর নাম: রাজকুমার সাও বাড়ির নং : n0348 বয়স : 37 লিঙ্গ : মহিলা	IEP1943307 ফটো উপলব্ধ	129 নাম : মালতী সূতা স্বামীর নাম: মহেশ্বর সুনু বাড়ির নং : ... বয়স : 47 লিঙ্গ : মহিলা	IEP2203917 ফটো উপলব্ধ
130 নাম : মৌসুমী সরকার স্বামীর নাম: নিমাই চন্দ্র সরকার বাড়ির নং : n0341 বয়স : 53 লিঙ্গ : মহিলা	IEP1439959 ফটো উপলব্ধ	131 নাম : সুমন সাউ পিতার নাম: রংলাল সাউ বাড়ির নং : n0330 বয়স : 43 লিঙ্গ : পুরুষ	IEP1889658 ফটো উপলব্ধ	132 নাম : রাম প্রকাশ সাউ পিতার নাম: শিউনাথ সাউ বাড়ির নং : n0276 বয়স : 51 লিঙ্গ : পুরুষ	IEP1665181 ফটো উপলব্ধ
133 নাম : মাধবী সাউ স্বামীর নাম: রাম প্রকাশ সাউ বাড়ির নং : n0265 বয়স : 49 লিঙ্গ : মহিলা	IEP1665066 ফটো উপলব্ধ	134 নাম : বাবলী সাউ স্বামীর নাম: সুমন সাউ বাড়ির নং : n0332 বয়স : 37 লিঙ্গ : মহিলা	IEP1889708 ফটো উপলব্ধ	135 নাম : শোভা সাউ স্বামীর নাম: অনিল সাউ বাড়ির নং : N0077 বয়স : 32 লিঙ্গ : মহিলা	IEP2359529 ফটো উপলব্ধ
136 নাম : জ্যোতি সাউ পিতার নাম: রাম প্রকাশ সাউ বাড়ির নং : n0368 বয়স : 28 লিঙ্গ : মহিলা	IEP2065027 ফটো উপলব্ধ	137 নাম : উর্মিলা সাউ স্বামীর নাম: হেমন্ত সাউ বাড়ির নং : এন00-পী-89 বয়স : 37 লিঙ্গ : মহিলা	IEP2555902 ফটো উপলব্ধ	138 নাম : রিনা সাউ স্বামীর নাম: রমেশ সাউ বাড়ির নং : সিমুলঅগরাম বয়স : 39 লিঙ্গ : মহিলা	IEP2027027 ফটো উপলব্ধ
139 নাম : দেবাশিষ সাউ পিতার নাম: রাম প্রকাশ সাউ বাড়ির নং : এম.উী 8/7 বয়স : 24 লিঙ্গ : পুরুষ	IEP2444735 ফটো উপলব্ধ	140 নাম : রাজমিন সিং পিতার নাম: রামসীবন সিং বাড়ির নং : n0048 বয়স : 50 লিঙ্গ : পুরুষ	IEP1943323 ফটো উপলব্ধ	141 নাম : মনতোষ সিং পিতার নাম: শ্রীরাম সিং বাড়ির নং : এল সি মোর্সে বয়স : 32 লিঙ্গ : পুরুষ	IEP2672830 ফটো উপলব্ধ
142 নাম : ভিকি সিং পিতার নাম: শ্রীরাম সিং বাড়ির নং : এম ডি 10/5 বয়স : 26 লিঙ্গ : পুরুষ	IEP2444776 ফটো উপলব্ধ	143 নাম : অভিষেক সিং পিতার নাম: দিনেশ সিং বাড়ির নং : নং জে 7/3 বয়স : 23 লিঙ্গ : পুরুষ	IEP2444784 ফটো উপলব্ধ	144 নাম : রাধিকা সিং স্বামীর নাম: বীরবাহাদুর সিং বাড়ির নং : এন00-পী-89 বয়স : 33 লিঙ্গ : মহিলা	IEP2556124 ফটো উপলব্ধ
145 নাম : সীমা সিং স্বামীর নাম: বাবলু সিং বাড়ির নং : n0291 বয়স : 38 লিঙ্গ : মহিলা	IEP1752500 ফটো উপলব্ধ	146 নাম : মিরাদেবী সিং স্বামীর নাম: রাজমিন সিং বাড়ির নং : n0048 বয়স : 47 লিঙ্গ : মহিলা	IEP1752419 ফটো উপলব্ধ	147 নাম : বাবলু সিং পিতার নাম: কাশীনাথ সিং বাড়ির নং : n0290 বয়স : 43 লিঙ্গ : পুরুষ	IEP1752492 ফটো উপলব্ধ
148 নাম : পূজা সিং পিতার নাম: রামবাবু সিং বাড়ির নং : n0271 বয়স : 30 লিঙ্গ : মহিলা	IEP1665132 ফটো উপলব্ধ	149 নাম : উষাদেবী সিং স্বামীর নাম: রামেশ্বর সিং বাড়ির নং : n0034 বয়স : 52 লিঙ্গ : মহিলা	KJY3014768 ফটো উপলব্ধ	150 নাম : উমাশঙ্কর সিং পিতার নাম: শ্রীরাম সিং বাড়ির নং : n0019 বয়স : 44 লিঙ্গ : পুরুষ	KJY3014834 ফটো উপলব্ধ

151 নাম : রাখী সিকন্দর স্বামীর নাম: উত্তম সিকন্দর বাড়ির নং : n0008 বয়স : 44 লিঙ্গ : মহিলা ফটো উপলব্ধ	IEP2025153	152 নাম : উওম সিকন্দর পিতার নাম: বিনোদ সিকন্দর বাড়ির নং : n0008 বয়স : 54 লিঙ্গ : পুরুষ ফটো উপলব্ধ	WB/38/257/132500	153 নাম : নারগী সিকন্দর স্বামীর নাম: বিনোদ সিকন্দর বাড়ির নং : n0008 বয়স : 81 লিঙ্গ : মহিলা ফটো উপলব্ধ	WB/38/257/132501
154 নাম : লবলী সিনহা স্বামীর নাম: শক্রয় সিনহা বাড়ির নং : এম1/1 বয়স : 34 লিঙ্গ : মহিলা ফটো উপলব্ধ	IEP2444610	155 নাম : আকাশ সিনহা পিতার নাম: হরিহর বাবু সিনহা বাড়ির নং : n0039 বয়স : 28 লিঙ্গ : পুরুষ ফটো উপলব্ধ	IEP1943315	156 নাম : শক্রয় সিনহা পিতার নাম: শচিদানন্দ সিনহা বাড়ির নং : বয়স : 42 লিঙ্গ : পুরুষ ফটো উপলব্ধ	KJY2745727
157 নাম : বীনাদেবী সিনহা পিতার নাম: শচীদানন্দ সিনহা বাড়ির নং : বয়স : 58 লিঙ্গ : মহিলা ফটো উপলব্ধ	WB/38/257/255317	158 নাম : শচীদানন্দ সিনহা পিতার নাম: দোয়ারিক সিনহা বাড়ির নং : বয়স : 62 লিঙ্গ : পুরুষ ফটো উপলব্ধ	WB/38/257/255332	159 নাম : নিকিতা সিংহা পিতার নাম: অজয় সিংহা বাড়ির নং : ক্র. নং 3/4 বয়স : 26 লিঙ্গ : পুরুষ ফটো উপলব্ধ	IEP2361418
160 নাম : ববী সেন স্বামীর নাম: বীজ সেন বাড়ির নং : n0372 বয়স : 49 লিঙ্গ : মহিলা ফটো উপলব্ধ	IEP2065084	161 নাম : দ্রুপদ সেনাপতি পিতার নাম: অর্জুন সেনাপতি বাড়ির নং : n0010 বয়স : 49 লিঙ্গ : পুরুষ ফটো উপলব্ধ	KJY2605640	162 নাম : কুণাল সেনাপতি পিতার নাম: দ্রুপদ সেনাপতি বাড়ির নং : ক্র. নং এচ 6/4 বয়স : 26 লিঙ্গ : পুরুষ ফটো উপলব্ধ	IEP2583540
163 নাম : গোপীনাথ সেনাপতি পিতার নাম: প্রহ্লাদ সেনাপতি বাড়ির নং : ক্র. নং এচ6/5 বয়স : 25 লিঙ্গ : পুরুষ ফটো উপলব্ধ	IEP2361509	164 নাম : রাজেন রাজক পিতার নাম: সীতা রাজক বাড়ির নং : এন0089 বয়স : 56 লিঙ্গ : পুরুষ ফটো উপলব্ধ	KFG2065746		

165 নাম : লীলা প্রসাদ স্বামীর নাম : নগেন্দ্রপ্রসাদ প্রসাদ বাড়ির নং : n0053 বয়স : 55 লিঙ্গ : মহিলা	KJY1274117 ফটো উপলব্ধ	166 নাম : নীলু প্রসাদ স্বামীর নাম : সঞ্জয় প্রসাদ বাড়ির নং : n0053 বয়স : 37 লিঙ্গ : মহিলা	IEP1538800 ফটো উপলব্ধ	167 নাম : মীরা প্রসাদ স্বামীর নাম : অশোক প্রসাদ বাড়ির নং : n0053 বয়স : 52 লিঙ্গ : মহিলা	WB/38/257/132273 ফটো উপলব্ধ
168 নাম : অশোক প্রসাদ পিতার নাম : দাদনপ্রসাদ প্রসাদ বাড়ির নং : n0053 বয়স : 55 লিঙ্গ : পুরুষ	WB/38/257/132341 ফটো উপলব্ধ	169 নাম : রবি প্রসাদ পিতার নাম : নগেন্দ্র প্রসাদ বাড়ির নং : n0053 বয়স : 31 লিঙ্গ : পুরুষ	IEP1665231 ফটো উপলব্ধ	Q 170 নাম : শ্যামলী মাজি স্বামীর নাম : রঞ্জিত মাজি বাড়ির নং : বয়স : 63 লিঙ্গ : মহিলা	KJY3014677 ফটো উপলব্ধ
171 নাম : গীতা দেবী স্বামীর নাম : দাদন প্রসাদ বাড়ির নং : n0053 বয়স : 78 লিঙ্গ : মহিলা	WB/38/257/132270 ফটো উপলব্ধ	172 নাম : রঞ্জিত কুমার মাজি পিতার নাম : চন্দ্র মাজি বাড়ির নং : n0053 বয়স : 74 লিঙ্গ : পুরুষ	WB/38/257/129583 ফটো উপলব্ধ	173 নাম : রঞ্জিত প্রসাদ পিতার নাম : নগেন্দ্র প্রসাদ বাড়ির নং : n0053 বয়স : 28 লিঙ্গ : পুরুষ	IEP2025179 ফটো উপলব্ধ
174 নাম : আল্পনা মাজি স্বামীর নাম : গৌতম মাজি বাড়ির নং : n0053 বয়স : 37 লিঙ্গ : মহিলা	IEP1943372 ফটো উপলব্ধ	175 নাম : সঞ্জয় প্রসাদ পিতার নাম : দাদন প্রসাদ বাড়ির নং : n0053 বয়স : 51 লিঙ্গ : পুরুষ	IEP2313989 ফটো উপলব্ধ	176 নাম : রাম বাহাদুর আলি পিতার নাম : রেহাজ বাহাদুর আলি বাড়ির নং : 2/3 বয়স : 73 লিঙ্গ : পুরুষ	IEP2184927 ফটো উপলব্ধ
177 নাম : মিনু দত্ত স্বামীর নাম : রামপদ দত্ত বাড়ির নং : n0056 বয়স : 49 লিঙ্গ : মহিলা	KJY1347574 ফটো উপলব্ধ	178 নাম : পার্থ দত্ত পিতার নাম : সুশীল দত্ত বাড়ির নং : n0056 বয়স : 53 লিঙ্গ : পুরুষ	WB/38/257/132239 ফটো উপলব্ধ	179 নাম : কেস্ট দত্ত পিতার নাম : সুশীল দত্ত বাড়ির নং : n0056 বয়স : 57 লিঙ্গ : পুরুষ	WB/38/257/132238 ফটো উপলব্ধ
180 নাম : জবা দত্ত পিতার নাম : সুশীল দত্ত বাড়ির নং : n0056 বয়স : 59 লিঙ্গ : মহিলা	WB/38/257/132015 ফটো উপলব্ধ	181 নাম : রামপদ দত্ত পিতার নাম : সুশীল দত্ত বাড়ির নং : n0056 বয়স : 67 লিঙ্গ : পুরুষ	WB/38/257/132058 ফটো উপলব্ধ	182 নাম : রেবা দত্ত পিতার নাম : সুশীল দত্ত বাড়ির নং : n0056 বয়স : 69 লিঙ্গ : মহিলা	WB/38/257/132016 ফটো উপলব্ধ
183 নাম : কান্তা পাল স্বামীর নাম : উপেশ পাল বাড়ির নং : n0062 বয়স : 76 লিঙ্গ : মহিলা	WB/38/257/129205 ফটো উপলব্ধ	184 নাম : পুরন পাল পিতার নাম : উপেশ পাল বাড়ির নং : n0061 বয়স : 44 লিঙ্গ : পুরুষ	KJY2836831 ফটো উপলব্ধ	185 নাম : উজমা বিলকিস স্বামীর নাম : মহম্মদ সয়িদ আলম বাড়ির নং : বয়স : 59 লিঙ্গ : মহিলা	AOJ0242677 ফটো উপলব্ধ
186 নাম : রাধেশ্যাম শর্মা পিতার নাম : রামপ্রবেশ শর্মা বাড়ির নং : n0060 বয়স : 41 লিঙ্গ : পুরুষ	KJY3166196 ফটো উপলব্ধ	187 নাম : রাম প্রবেশ শর্মা পিতার নাম : রাম আকবল শর্মা বাড়ির নং : n0060 বয়স : 63 লিঙ্গ : পুরুষ	WB/38/257/138040 ফটো উপলব্ধ	188 নাম : মঞ্জু কেশরী স্বামীর নাম : অজয় কেশরী বাড়ির নং : n0058 বয়স : 40 লিঙ্গ : মহিলা	IEP1752542 ফটো উপলব্ধ
189 নাম : জিতেন্দ্র কুমার শর্মা পিতার নাম : রামবিলাস শর্মা বাড়ির নং : n0058 বয়স : 46 লিঙ্গ : পুরুষ	KJY3013703 ফটো উপলব্ধ	190 নাম : নন্দকুমার শর্মা পিতার নাম : রামবিলাস শর্মা বাড়ির নং : n0058 বয়স : 54 লিঙ্গ : পুরুষ	WB/38/257/132440 ফটো উপলব্ধ	191 নাম : সুলছমি দেবী স্বামীর নাম : রামপ্রবেশ শর্মা বাড়ির নং : n0060 বয়স : 60 লিঙ্গ : মহিলা	WB/38/257/138382 ফটো উপলব্ধ
192 নাম : সুনীতা বিশ্বকর্মা স্বামীর নাম : জিতেন্দ্র কুমার শর্মা বাড়ির নং : এন00-পি89 বয়স : 41 লিঙ্গ : মহিলা	IEP2674851 ফটো উপলব্ধ	193 নাম : অজয় কেশরী পিতার নাম : অজয় কেশরী বাড়ির নং : n0058 বয়স : 36 লিঙ্গ : পুরুষ	IEP2025187 ফটো উপলব্ধ	194 নাম : মহেশ্বর সূনা পিতার নাম : সঞ্জু সূনা বাড়ির নং : বয়স : 48 লিঙ্গ : পুরুষ	IEP2203883 ফটো উপলব্ধ

195	IEP1538784
নাম : বিবেক সিং পিতার নাম: দিনেশ সিং বাড়ির নং : কোয়াটার.নং জে7/3, বয়স : 31 লিঙ্গ : পুরুষ	ফটো উপলব্ধ

196	IEP1808062
নাম : গায়ত্রী সিং স্বামীর নাম: মুকেশ সিং বাড়ির নং : n0055 বয়স : 35 লিঙ্গ : মহিলা	ফটো উপলব্ধ

197	WB/38/257/132417
নাম : মুকেশ সিং পিতার নাম: চন্দনিকা সিং বাড়ির নং : n0055 বয়স : 50 লিঙ্গ : পুরুষ	ফটো উপলব্ধ

198	KJY3013737
নাম : সঙ্গীতা সিং স্বামীর নাম: দীনেশ সিং বাড়ির নং : n0055 বয়স : 50 লিঙ্গ : মহিলা	ফটো উপলব্ধ

199	WB/38/257/132345
নাম : দীনেশ সিং পিতার নাম: চন্দনিকা সিং বাড়ির নং : n0055 বয়স : 52 লিঙ্গ : পুরুষ	ফটো উপলব্ধ

200	IEP2686517
নাম : রীতিকা কুমারী পিতার নাম: পবন প্রসাদ বাড়ির নং : এন00পি-89 বয়স : 21 লিঙ্গ : মহিলা	ফটো উপলব্ধ

201	IEP2721967
নাম : নেহা সিংহ স্বামীর নাম: বিবেক সিংহ বাড়ির নং : কুটার নং জে7/3 বয়স : 29 লিঙ্গ : মহিলা	ফটো উপলব্ধ

202	IEP2686251	203	KJY3166253	204	IEP1156900
নাম : তনুশ্রী চ্যাটার্জী পিতার নাম: গণেশ মন্ডল বাড়ির নং : এন00পি-89 বয়স : 21 লিঙ্গ : মহিলা	ফটো উপলব্ধ	নাম : মোহেরুন্নেস স্বামীর নাম: মুস্তাফি আহমেদ বাড়ির নং : n0077 বয়স : 71 লিঙ্গ : মহিলা	ফটো উপলব্ধ	নাম : আরমণ আনসারী পিতার নাম: ফকরুদ্দিন আনসারী বাড়ির নং : n0074 বয়স : 35 লিঙ্গ : পুরুষ	ফটো উপলব্ধ
205	KJY2608545	206	KJY3166212	207	IEP2184935
নাম : নবাব আনসারী পিতার নাম: ফকরুদ্দিন বাড়ির নং : n0074 বয়স : 39 লিঙ্গ : পুরুষ	ফটো উপলব্ধ	নাম : মহঃ কুসবান পিতার নাম: মোহাম্মদ সহাবন বাড়ির নং : কোয়াটার নং 117/2 বয়স : 39 লিঙ্গ : পুরুষ	ফটো উপলব্ধ	নাম : শ্রীতি আলো পিতার নাম: রাম বাহাদুর আলো বাড়ির নং : 2/3 বয়স : 30 লিঙ্গ : মহিলা	ফটো উপলব্ধ
208	KJY3166204	209	IEP1538818	210	IEP1943380
নাম : মহঃ এহসান পিতার নাম: মোহাম্মদ শবান বাড়ির নং : n0064 বয়স : 40 লিঙ্গ : পুরুষ	ফটো উপলব্ধ	নাম : রাজদা খাতুন স্বামীর নাম: মোহাম্মদ এহসান বাড়ির নং : n0064 বয়স : 35 লিঙ্গ : মহিলা	ফটো উপলব্ধ	নাম : রিক্কু আনসারী পিতার নাম: ফকরুদ্দিন আনসারী বাড়ির নং : n0074 বয়স : 34 লিঙ্গ : পুরুষ	ফটো উপলব্ধ
211	IEP2288678	212	WB/38/257/132094	213	IEP1156892
নাম : আজমেরুন নিশ স্বামীর নাম: ফকরুদ্দিন আনসারী বাড়ির নং : n0074 বয়স : 60 লিঙ্গ : মহিলা	ফটো উপলব্ধ	নাম : ফকরুদ্দিন পিতার নাম: সাদিক মিয়া বাড়ির নং : n0074 বয়স : 74 লিঙ্গ : পুরুষ	ফটো উপলব্ধ	নাম : নিল ফার পিতার নাম: ফকরুদ্দিন বাড়ির নং : n0074 বয়স : 35 লিঙ্গ : মহিলা	ফটো উপলব্ধ
214	IEP2291037	215	KJY3166220	216	WB/38/257/132418
নাম : নাজমা খাতুন স্বামীর নাম: মোহাম্মদ সহাবন বাড়ির নং : n0070 বয়স : 66 লিঙ্গ : মহিলা	ফটো উপলব্ধ	নাম : নফিসা খাতুন স্বামীর নাম: মহঃ প্রধান হক বাড়ির নং : কা. নং 17/2 বয়স : 43 লিঙ্গ : মহিলা	ফটো উপলব্ধ	নাম : অনাথ চন্দ্র পিতার নাম: আনন্দ চন্দ্র বাড়ির নং : n0076 বয়স : 76 লিঙ্গ : পুরুষ	ফটো উপলব্ধ
217	KJY2605806	218	KJY3265832	219	KJY3241239
নাম : সন্দীপ চন্দ্র পিতার নাম: অনাথ চন্দ্র বাড়ির নং : n0076 বয়স : 49 লিঙ্গ : পুরুষ	ফটো উপলব্ধ	নাম : পূর্ণিমা চৌধুরী স্বামীর নাম: কিরণময় চৌধুরী বাড়ির নং : n0088 বয়স : 63 লিঙ্গ : মহিলা	ফটো উপলব্ধ	নাম : অরুণেশ চৌধুরী পিতার নাম: কিরণময় চৌধুরী বাড়ির নং : n0089 বয়স : 42 লিঙ্গ : পুরুষ	ফটো উপলব্ধ
220	KJY3183985	221	KJY3183993	222	IEP0373571
নাম : রতন দত্ত পিতার নাম: নিতাই দত্ত বাড়ির নং : n0298 বয়স : 55 লিঙ্গ : পুরুষ	ফটো উপলব্ধ	নাম : মিনতি দত্ত স্বামীর নাম: রতন দত্ত বাড়ির নং : n0299 বয়স : 43 লিঙ্গ : মহিলা	ফটো উপলব্ধ	নাম : নিভা ধীবর স্বামীর নাম: নারান ধীবর বাড়ির নং : n0085 বয়স : 63 লিঙ্গ : মহিলা	ফটো উপলব্ধ
223	IEP0373589	224	IEP2296267	225	WB/38/257/132387
নাম : বাদল ধীবর পিতার নাম: নারান ধীবর বাড়ির নং : n0086 বয়স : 38 লিঙ্গ : পুরুষ	ফটো উপলব্ধ	নাম : মোহাম্মদ পরভাজ পিতার নাম: মোহাম্মদ সয়ীদ আলম বাড়ির নং : কয়ামির নং মাসি 5 বয়স : 38 লিঙ্গ : পুরুষ	ফটো উপলব্ধ	নাম : বিশুজিত মংরাজ পিতার নাম: লালমোহন মংরাজ বাড়ির নং : n0066 বয়স : 62 লিঙ্গ : পুরুষ	ফটো উপলব্ধ
226	IEP1864875	227	IEP2111532	228	IEP1189398
নাম : রমেশ কুমার যাদব পিতার নাম: জগল যাদব বাড়ির নং : কুলটা তিন ধোরে নীঅর বয়স : 31 লিঙ্গ : পুরুষ	ফটো উপলব্ধ	নাম : চম্পা রায় স্বামীর নাম: পার্থ সারথি রায় বাড়ির নং : n0378 বয়স : 38 লিঙ্গ : মহিলা	ফটো উপলব্ধ	নাম : সন্তু রায় চৌধুরী পিতার নাম: পার্থ সারথি রায় চৌধুরী বাড়ির নং : এন00 বয়স : 42 লিঙ্গ : পুরুষ	ফটো উপলব্ধ
229	WB/38/257/132486	230	IEP1285907	231	WB/38/257/132230
নাম : কলাবতী শর্মা স্বামীর নাম: হৃদয়ানন্দ শর্মা বাড়ির নং : n0073 বয়স : 66 লিঙ্গ : মহিলা	ফটো উপলব্ধ	নাম : আল্প শর্মা মায়ের নাম: কলাবতী শর্মা বাড়ির নং : n0073 বয়স : 36 লিঙ্গ : মহিলা	ফটো উপলব্ধ	নাম : আলো সেন পিতার নাম: শান্তি সেন বাড়ির নং : n0067 বয়স : 59 লিঙ্গ : মহিলা	ফটো উপলব্ধ

232	WB/38/257/132242	ফটো উপলব্ধ
নাম : যাদব সেন পিতার নাম: শান্তি সেন বাড়ির নং : n0067 বয়স : 56 লিঙ্গ : পুরুষ		

233	WB/38/257/132250	ফটো উপলব্ধ
নাম : বীরাজ সেন পিতার নাম: শান্তি সেন বাড়ির নং : n0067 বয়স : 53 লিঙ্গ : পুরুষ		

234	WB/38/257/132246	ফটো উপলব্ধ
নাম : সুভাষ সেন পিতার নাম: শান্তি সেন বাড়ির নং : n0067 বয়স : 50 লিঙ্গ : পুরুষ		

235	WB/38/257/132241	ফটো উপলব্ধ
নাম : বিকাশ সেন পিতার নাম: শান্তি সেন বাড়ির নং : n0067 বয়স : 49 লিঙ্গ : পুরুষ		

236	KJY3166238	ফটো উপলব্ধ
নাম : মহঃ এয়ানুল হক পিতার নাম: মোহাম্মদ শবান বাড়ির নং : n0069 বয়স : 47 লিঙ্গ : পুরুষ		

237	IEP2729515	ফটো উপলব্ধ
নাম : নওয়াজি শ ফাতিমা পিতার নাম: মোহাম্মদ অহসনুল হক বাড়ির নং : 117/2 বয়স : 22 লিঙ্গ : মহিলা		

238	IEP2686368	ফটো উপলব্ধ
নাম : প্রিয়ান্বিতা কুমারী ভর্মা পিতার নাম: পবন প্রসাদ বাড়ির নং : এন00পি-89 বয়স : 24 লিঙ্গ : মহিলা		

239 নাম : পার্বতী দেবী স্বামীর নাম: গনপতি পাঠক বাড়ির নং : n0096 বয়স : 81 লিঙ্গ : মহিলা	WB/38/257/132208 ফটো উপলব্ধ	240 নাম : শচীদানন্দ পাঠক পিতার নাম: গনপতি পাঠক বাড়ির নং : n0096 বয়স : 53 লিঙ্গ : পুরুষ	WB/38/257/132474 ফটো উপলব্ধ	241 নাম : সঙ্গীতা পাঠক স্বামীর নাম: শচীদানন্দ পাঠক বাড়ির নং : n0096 বয়স : 51 লিঙ্গ : মহিলা	IEP1156967 ফটো উপলব্ধ
242 নাম : রঞ্জিত পাঠক পিতার নাম: গনপতি পাঠক বাড়ির নং : n0096 বয়স : 43 লিঙ্গ : পুরুষ	KJY2605954 ফটো উপলব্ধ	243 নাম : ললিতা পাঠক স্বামীর নাম: রণজীত পাঠক বাড়ির নং : কে ১-২ বয়স : 25 লিঙ্গ : মহিলা	IEP2615995 ফটো উপলব্ধ	244 নাম : একতা পাঠক পিতার নাম: সচিত্রা নন্দা পাঠক বাড়ির নং : কে ১-২ বয়স : 25 লিঙ্গ : মহিলা	IEP2615946 ফটো উপলব্ধ
245 নাম : রাজেন্দ্র পাঠক পিতার নাম: গণপতি পাঠক বাড়ির নং : কে 1/2 টাইপ ক.টর বয়স : 46 লিঙ্গ : পুরুষ	IEP2643765 ফটো উপলব্ধ	246 নাম : শ্রাবনী দাস পিতার নাম: পশুচন্দ্র দাস বাড়ির নং : n0381 বয়স : 27 লিঙ্গ : মহিলা	IEP2111565 ফটো উপলব্ধ	247 নাম : উদ্বব শুকলা পিতার নাম: রামানোহর সুরা বাড়ির নং : n0092 বয়স : 66 লিঙ্গ : পুরুষ	IEP2313963 ফটো উপলব্ধ
248 নাম : সুধীর শুক্লা পিতার নাম: উধাউ শুক্লা বাড়ির নং : n0092 বয়স : 38 লিঙ্গ : পুরুষ	KJY3166279 ফটো উপলব্ধ	249 নাম : সৈলা শুকলা স্বামীর নাম: উধাও সুরা বাড়ির নং : n0092 বয়স : 61 লিঙ্গ : মহিলা	IEP2313971 ফটো উপলব্ধ	250 নাম : বিকাশ শর্মা পিতার নাম: প্রফুল্ল শর্মা বাড়ির নং : n0093 বয়স : 57 লিঙ্গ : পুরুষ	WB/38/257/132226 ফটো উপলব্ধ
251 নাম : সুভাষ শর্মা পিতার নাম: প্রফুল্ল শর্মা বাড়ির নং : n0093 বয়স : 53 লিঙ্গ : পুরুষ	WB/38/257/132279 ফটো উপলব্ধ	252 নাম : ললিতা কুমার শর্মা পিতার নাম: অযোধ্যা শর্মা বাড়ির নং : n0095 বয়স : 73 লিঙ্গ : পুরুষ	KJY1851658 ফটো উপলব্ধ	253 নাম : অমিত কুমার শর্মা পিতার নাম: ললিতা কুমার শর্মা বাড়ির নং : এস/ও ললিতা কুমার শর্মা বয়স : 50 লিঙ্গ : পুরুষ	IEP2738730 ফটো উপলব্ধ
254 নাম : নীতু শর্মা স্বামীর নাম: অমিত কুমার শর্মা বাড়ির নং : স্ত্রী অমিত কুমার শর্মা বয়স : 40 লিঙ্গ : মহিলা	IEP1665249 ফটো উপলব্ধ	255 নাম : রোহিত শর্মা মায়ের নাম: আশা শর্মা বাড়ির নং : Md quater 4/1 বয়স : 24 লিঙ্গ : পুরুষ	IEP2495679 ফটো উপলব্ধ	256 নাম : সতীশ কুমার শর্মা পিতার নাম: ললিতা কুমার শর্মা বাড়ির নং : n0095 বয়স : 39 লিঙ্গ : পুরুষ	KJY2605996 ফটো উপলব্ধ
257 নাম : তাণীমা শর্মা স্বামীর নাম: সুভাষ শর্মা বাড়ির নং : কে.ট্রি এল2/5 বয়স : 55 লিঙ্গ : মহিলা	IEP2654580 ফটো উপলব্ধ	258 নাম : প্রশান্ত কুমার শর্মা পিতার নাম: ললিতা কুমার শর্মা বাড়ির নং : n0095 বয়স : 46 লিঙ্গ : পুরুষ	KJY2605988 ফটো উপলব্ধ	259 নাম : মমতা শর্মা স্বামীর নাম: প্রশান্ত কুমার শর্মা বাড়ির নং : n0095 বয়স : 31 লিঙ্গ : মহিলা	IEP1665256 ফটো উপলব্ধ
260 নাম : হেমন্ত সাউ পিতার নাম: ইন্দ্রদেব সাউ বাড়ির নং : এম.ডী 5/4 বয়স : 43 লিঙ্গ : পুরুষ	KJY3190352 ফটো উপলব্ধ	261 নাম : শুভম সিং পিতার নাম: রাম বাবু সিং বাড়ির নং : n0375 বয়স : 26 লিঙ্গ : পুরুষ	IEP2111508 ফটো উপলব্ধ	262 নাম : রাজেশ সিং পিতার নাম: বিক্রমী সিং বাড়ির নং : 13 বয়স : 64 লিঙ্গ : পুরুষ	KJY1282417 ফটো উপলব্ধ
263 নাম : রাহুল সিং পিতার নাম: রাজেশ সিং বাড়ির নং : 13 বয়স : 35 লিঙ্গ : পুরুষ	IEP1156942 ফটো উপলব্ধ	264 নাম : রেশমী সিং পিতার নাম: রাজেশ সিং বাড়ির নং : 13 বয়স : 37 লিঙ্গ : মহিলা	IEP1156934 ফটো উপলব্ধ	265 নাম : ললিতা সিং স্বামীর নাম: রাজেশ সিং বাড়ির নং : n0097 বয়স : 55 লিঙ্গ : মহিলা	WB/38/257/231193 ফটো উপলব্ধ

266 নাম : শুরা চ্যাটার্জী স্বামীর নাম: আশীষ চ্যাটার্জী বাড়ির নং : এন00-পি89 বয়স : 42 লিঙ্গ : মহিলা	IEP2674844 ফটো উপলব্ধ	267 নাম : মাধব চ্যাটার্জী পিতার নাম: চারু চ্যাটার্জী বাড়ির নং : n0104 বয়স : 74 লিঙ্গ : পুরুষ	WB/38/257/132041 ফটো উপলব্ধ	268 নাম : গীতা চ্যাটার্জী স্বামীর নাম: মাধব চ্যাটার্জী বাড়ির নং : n0104 বয়স : 66 লিঙ্গ : মহিলা	WB/38/257/132478 ফটো উপলব্ধ
269 নাম : মৌসুমী চ্যাটার্জী পিতার নাম: মাধব চ্যাটার্জী বাড়ির নং : n0104 বয়স : 45 লিঙ্গ : মহিলা	IEP0373993 ফটো উপলব্ধ	270 নাম : স্বস্তিকা চ্যাটার্জী স্বামীর নাম: জগবন্ধু চ্যাটার্জী বাড়ির নং : n0104 বয়স : 57 লিঙ্গ : মহিলা	KJY1276443 ফটো উপলব্ধ	271 নাম : নিতাই চ্যাটার্জী পিতার নাম: চারু চ্যাটার্জী বাড়ির নং : n0104 বয়স : 55 লিঙ্গ : পুরুষ	WB/38/257/132269 ফটো উপলব্ধ
272 নাম : বীণাপানি চ্যাটার্জী স্বামীর নাম: নিতাই চ্যাটার্জী বাড়ির নং : n0104 বয়স : 44 লিঙ্গ : মহিলা	IEP1156983 ফটো উপলব্ধ	273 নাম : বাবলি চ্যাটার্জী স্বামীর নাম: গোরাচাঁদ চ্যাটার্জী বাড়ির নং : n0104 বয়স : 45 লিঙ্গ : মহিলা	KJY1343490 ফটো উপলব্ধ	274 নাম : অনিল চৌধুরী পিতার নাম: বজরংগী চৌধুরী বাড়ির নং : n0104 বয়স : 41 লিঙ্গ : পুরুষ	KJY2608578 ফটো উপলব্ধ
275 নাম : জগবন্ধু চ্যাটার্জী পিতার নাম: চারু চ্যাটার্জী বাড়ির নং : n0104 বয়স : 68 লিঙ্গ : পুরুষ	IEP1286285 ফটো উপলব্ধ	276 নাম : বিশ্বনাথ চ্যাটার্জী পিতার নাম: নিতাই চ্যাটার্জী বাড়ির নং : এম.সি.-47 বয়স : 21 লিঙ্গ : পুরুষ	IEP2616233 ফটো উপলব্ধ	277 নাম : সোমনাথ চ্যাটার্জী পিতার নাম: জগবন্ধু চ্যাটার্জী বাড়ির নং : n0104 বয়স : 31 লিঙ্গ : পুরুষ	IEP1943406 ফটো উপলব্ধ
278 নাম : গোরাচাঁদ চ্যাটার্জী পিতার নাম: চারু চ্যাটার্জী বাড়ির নং : n0104 বয়স : 57 লিঙ্গ : পুরুষ	IEP2287894 ফটো উপলব্ধ	279 নাম : অন্তরা চৌধুরী পিতার নাম: ধর্মদাস চৌধুরী বাড়ির নং : n0108 বয়স : 30 লিঙ্গ : মহিলা	IEP1665264 ফটো উপলব্ধ	280 নাম : সুমিতা চৌধুরী স্বামীর নাম: ধর্মদাস চৌধুরী বাড়ির নং : n0108 বয়স : 53 লিঙ্গ : মহিলা	WB/38/257/138396 ফটো উপলব্ধ
281 নাম : ধর্মদাস চৌধুরী পিতার নাম: উজ্জ্বল চৌধুরী বাড়ির নং : n0108 বয়স : 68 লিঙ্গ : পুরুষ	KJY3014842 ফটো উপলব্ধ	282 নাম : সুনীতা চৌধুরী পিতার নাম: বজরঙ্গী চৌধুরী বাড়ির নং : n0107 বয়স : 49 লিঙ্গ : মহিলা	WB/38/257/132472 ফটো উপলব্ধ	283 নাম : লক্ষী চৌধুরী স্বামীর নাম: বজরঙ্গী চৌধুরী বাড়ির নং : n0107 বয়স : 73 লিঙ্গ : মহিলা	WB/38/257/132471 ফটো উপলব্ধ
284 নাম : মালা দেবী স্বামীর নাম: ভানু খারওয়ার বাড়ির নং : n0285 বয়স : 55 লিঙ্গ : মহিলা	IEP2064921 ফটো উপলব্ধ	285 নাম : জিতেন্দ্র খারওয়ার পিতার নাম: ভানু খারওয়ার বাড়ির নং : n0285 বয়স : 34 লিঙ্গ : পুরুষ	IEP2064954 ফটো উপলব্ধ	286 নাম : ভানু খারওয়ার পিতার নাম: লক্ষী খারওয়ার বাড়ির নং : n0285 বয়স : 55 লিঙ্গ : পুরুষ	IEP2064970 ফটো উপলব্ধ
287 নাম : পার্শ্বসরথী পাল পিতার নাম: বৃন্দাবন পাল বাড়ির নং : কোয়াটার নং 3বাই 2 বয়স : 37 লিঙ্গ : পুরুষ	IEP0374041 ফটো উপলব্ধ	288 নাম : ছন্দা পাল স্বামীর নাম: বৃন্দাবন পাল বাড়ির নং : এল 3/2 বয়স : 62 লিঙ্গ : মহিলা	IEP2291144 ফটো উপলব্ধ	289 নাম : বৃন্দাবন পাল পিতার নাম: রাধাশ্যাম পাল বাড়ির নং : n0102 বয়স : 70 লিঙ্গ : পুরুষ	WB/38/257/132378 ফটো উপলব্ধ
290 নাম : চন্দ্রিমা ব্যানার্জী পিতার নাম: মুনাল কান্তি ব্যানার্জী বাড়ির নং : n0101 বয়স : 34 লিঙ্গ : মহিলা	IEP1373521 ফটো উপলব্ধ	291 নাম : মুনাল কান্তি ব্যানার্জী পিতার নাম: দুলাল ব্যানার্জী বাড়ির নং : n0101 বয়স : 73 লিঙ্গ : পুরুষ	WB/38/257/132083 ফটো উপলব্ধ	292 নাম : পুষ্পল ব্যানার্জী পিতার নাম: মুনাল কান্তি ব্যানার্জী বাড়ির নং : n0100 বয়স : 46 লিঙ্গ : পুরুষ	KJY3164977 ফটো উপলব্ধ
293 নাম : দীপা ব্যানার্জী স্বামীর নাম: মুনাল কান্তি ব্যানার্জী বাড়ির নং : n0099 বয়স : 68 লিঙ্গ : মহিলা	KJY0050120 ফটো উপলব্ধ	294 নাম : দিলীপ কুমার যাদব পিতার নাম: বনসি যাদব বাড়ির নং : n0106 বয়স : 44 লিঙ্গ : পুরুষ	KJY3166295 ফটো উপলব্ধ	295 নাম : রাম প্রবেশ যাদব পিতার নাম: বংশী যাদব বাড়ির নং : n0106 বয়স : 42 লিঙ্গ : পুরুষ	IEP0374066 ফটো উপলব্ধ

296	IEP1538826
নাম : ফুলবসি দেবী স্বামীর নাম: বংশী যাদব বাড়ির নং : n0106 বয়স : 82 লিঙ্গ : মহিলা	ফটো উপলব্ধ

297	NRW0113993
নাম : রিতা সিং স্বামীর নাম: অশোক সিং বাড়ির নং : MD-76 বয়স : 49 লিঙ্গ : মহিলা	ফটো উপলব্ধ

298	IEP2674885
নাম : মন্দাকিনী মাজী স্বামীর নাম: নীলমন্দা মাজী বাড়ির নং : এন09-পি89 বয়স : 27 লিঙ্গ : মহিলা	ফটো উপলব্ধ

299	WB/38/257/132509
নাম : সুমিত্রা সিং স্বামীর নাম: হৃদয় সিং বাড়ির নং : n0103 বয়স : 67 লিঙ্গ : মহিলা	ফটো উপলব্ধ

300	WB/38/257/132510
নাম : হৃদয় সিং পিতার নাম: যদুনন্দন সিং বাড়ির নং : n0103 বয়স : 69 লিঙ্গ : পুরুষ	ফটো উপলব্ধ

301	IEP2581064
নাম : কান্তি ঠাকুর স্বামীর নাম: প্রকাশ ঠাকুর বাড়ির নং : এন0255(পি 89) বয়স : 45 লিঙ্গ : মহিলা	ফটো উপলব্ধ

302 নাম : সোমনাথ চৌধুরী পিতার নাম: ভজহারি চৌধুরী বাড়ির নং : n0123 বয়স : 60 লিঙ্গ : পুরুষ	KJY2836930 ফটো উপলব্ধ	303 নাম : সুভাষ মন্ডল পিতার নাম: হীরালাল মন্ডল বাড়ির নং : n0115 বয়স : 53 লিঙ্গ : পুরুষ	WB/38/257/132553 ফটো উপলব্ধ	304 নাম : রজত মন্ডল পিতার নাম: সুভাষ মন্ডল বাড়ির নং : n0115 বয়স : 29 লিঙ্গ : পুরুষ	IEP1808088 ফটো উপলব্ধ
305 নাম : সীমা কুজুর স্বামীর নাম: বেনজামিন ফ্রান্সিস মাহাতো বাড়ির নং : n0113 বয়স : 50 লিঙ্গ : মহিলা	IEP2025203 ফটো উপলব্ধ	306 নাম : আলফ্রেড ফ্রান্সিস মাহাতো পিতার নাম: ফ্রান্সিস মাহাতো বাড়ির নং : n0113 বয়স : 47 লিঙ্গ : পুরুষ	KJY2606267 ফটো উপলব্ধ	307 নাম : বিনয় মানুয়েল মাহাতো পিতার নাম: ফ্রান্সিস মাহাতো বাড়ির নং : n0113 বয়স : 49 লিঙ্গ : পুরুষ	KJY2608685 ফটো উপলব্ধ
308 নাম : অগাস্টিন মেহেতা পিতার নাম: ফান্সিস মেহেতা বাড়ির নং : n0113 বয়স : 58 লিঙ্গ : পুরুষ	KJY0204230 ফটো উপলব্ধ	309 নাম : এলিজাবেথ মেহেতা স্বামীর নাম: ফান্সিস মেহেতা বাড়ির নং : n0113 বয়স : 75 লিঙ্গ : মহিলা	IEP2288561 ফটো উপলব্ধ	310 নাম : প্রোমোদিত মেহেতা স্বামীর নাম: অগাস্টিন মেহেতা বাড়ির নং : n0113 বয়স : 57 লিঙ্গ : মহিলা	IEP2025195 ফটো উপলব্ধ
311 নাম : শৈলেন মোদক পিতার নাম: বেনগোপাল মোদক বাড়ির নং : n0125 বয়স : 48 লিঙ্গ : পুরুষ	WB/38/257/132587 ফটো উপলব্ধ	312 নাম : মালতী রায় স্বামীর নাম: রবিন্দ্রনাথ রায় বাড়ির নং : n0122 বয়স : 80 লিঙ্গ : মহিলা	WB/38/257/138034 ফটো উপলব্ধ	313 নাম : বেলা রায় স্বামীর নাম: সুপ্রিয় রায় বাড়ির নং : n0120 বয়স : 49 লিঙ্গ : মহিলা	KJY3013877 ফটো উপলব্ধ
314 নাম : প্রদীপ রায় পিতার নাম: রবিন্দ্রনাথ রায় বাড়ির নং : n0119 বয়স : 53 লিঙ্গ : পুরুষ	KJY3013869 ফটো উপলব্ধ	315 নাম : ভাস্কর চন্দ্র শর্মা পিতার নাম: বিশ্বনাথ শর্মা বাড়ির নং : n0116 বয়স : 70 লিঙ্গ : পুরুষ	IEP2787372 ফটো উপলব্ধ	316 নাম : মধু শর্মা স্বামীর নাম: ভাস্কর চন্দ্র শর্মা বাড়ির নং : n0116 বয়স : 67 লিঙ্গ : মহিলা	KJY1273770 ফটো উপলব্ধ
317 নাম : রীতা শর্মা পিতার নাম: ভাস্কর চন্দ্র শর্মা বাড়ির নং : n0116 বয়স : 40 লিঙ্গ : মহিলা	KJY2606309 ফটো উপলব্ধ	318 নাম : রাহুল শর্মা পিতার নাম: ভাস্কর চন্দ্র শর্মা বাড়ির নং : n0116 বয়স : 40 লিঙ্গ : পুরুষ	KJY2836948 ফটো উপলব্ধ	319 নাম : রাজ কুমার শর্মা পিতার নাম: বিশ্বনাথ শর্মা বাড়ির নং : n0124 বয়স : 67 লিঙ্গ : পুরুষ	WB/38/257/129586 ফটো উপলব্ধ
320 নাম : পুষ্পা দেবী শর্মা স্বামীর নাম: রাজ কুমার শর্মা বাড়ির নং : n0124 বয়স : 60 লিঙ্গ : মহিলা	WB/38/257/129575 ফটো উপলব্ধ	321 নাম : ইন্দ্রজিত কুমার শর্মা পিতার নাম: রাজ কুমার শর্মা বাড়ির নং : n0124 বয়স : 41 লিঙ্গ : পুরুষ	KJY3014859 ফটো উপলব্ধ	322 নাম : প্রীতি কুমারী শর্মা পিতার নাম: রাজ কুমার শর্মা বাড়ির নং : n0124 বয়স : 37 লিঙ্গ : মহিলা	KJY3241262 ফটো উপলব্ধ
323 নাম : রুচি শর্মা পিতার নাম: রাজ কুমার শর্মা বাড়ির নং : n0124 বয়স : 34 লিঙ্গ : মহিলা	IEP1157015 ফটো উপলব্ধ				

324	IEP0374389	নাম : তুষারকান্ত কুস্তাকার মায়ের নাম: সরত কুস্তাকার বাড়ির নং : n0138 বয়স : 47 লিঙ্গ : পুরুষ	ফটো উপলব্ধ	325	KJY2606333	নাম : রেনু কুস্তাকার স্বামীর নাম: শরত কুস্তাকার বাড়ির নং : n0138 বয়স : 76 লিঙ্গ : মহিলা	ফটো উপলব্ধ	326	WB/38/257/132404	নাম : ললিত জগদলা পিতার নাম: কালিয়া জগদলা বাড়ির নং : n0139 বয়স : 76 লিঙ্গ : পুরুষ	ফটো উপলব্ধ
327	WB/38/257/132389	নাম : রাজকুমারী জগদলা স্বামীর নাম: ললিত জগদলা বাড়ির নং : n0139 বয়স : 55 লিঙ্গ : মহিলা	ফটো উপলব্ধ	328	IEP1060771	নাম : তুলসী জগদলা পিতার নাম: ললিত জগদলা বাড়ির নং : n0139 বয়স : 38 লিঙ্গ : পুরুষ	ফটো উপলব্ধ	329	IEP2623882	নাম : রৈবতী জগাদালালা স্বামীর নাম: তুলসী জগাদালালা বাড়ির নং : C 6/1 JHOPRI বয়স : 34 লিঙ্গ : মহিলা	ফটো উপলব্ধ
330	IEP1943489	নাম : রহিত জগদাল পিতার নাম: ললিত জগদাল বাড়ির নং : n0139 বয়স : 30 লিঙ্গ : পুরুষ	ফটো উপলব্ধ	331	IEP1943497	নাম : রাম জগদাল পিতার নাম: ললিত জগদাল বাড়ির নং : n0139 বয়স : 30 লিঙ্গ : পুরুষ	ফটো উপলব্ধ	332	IEP1943463	নাম : মালবীকাহালদার টানডিয়া স্বামীর নাম: কম্পতরু টানডিয়া বাড়ির নং : n0152 বয়স : 37 লিঙ্গ : মহিলা	ফটো উপলব্ধ
333	KJY2606390	নাম : কম্পতরু টানডিয়া পিতার নাম: তারকেশ্বর টানডিয়া বাড়ির নং : n0140 বয়স : 42 লিঙ্গ : পুরুষ	ফটো উপলব্ধ	334	IEP1060755	নাম : দেবদুলাল তান্দিয়া পিতার নাম: তারকেশ্বর তান্দিয়া বাড়ির নং : J 4/5 বয়স : 38 লিঙ্গ : পুরুষ	ফটো উপলব্ধ	335	KJY2606374	নাম : সরস্বতী তান্দিয়া স্বামীর নাম: লক্ষা তান্দিয়া বাড়ির নং : n0140 বয়স : 59 লিঙ্গ : মহিলা	ফটো উপলব্ধ
336	WB/38/257/132162	নাম : তারকেশ্বর তান্দিয়া পিতার নাম: মেঘু তান্দিয়া বাড়ির নং : n0140 বয়স : 71 লিঙ্গ : পুরুষ	ফটো উপলব্ধ	337	WB/38/257/132161	নাম : কম্পনা তান্দিয়াল স্বামীর নাম: তারকেশ্বর তান্দিয়াল বাড়ির নং : n0140 বয়স : 66 লিঙ্গ : মহিলা	ফটো উপলব্ধ	338	WB/38/257/132112	নাম : লক্ষা তান্দিয়া পিতার নাম: মেঘু তান্দিয়া বাড়ির নং : n0140 বয়স : 64 লিঙ্গ : পুরুষ	ফটো উপলব্ধ
339	WB/38/257/135074	নাম : পার্বতী দাস স্বামীর নাম: চমন দাস বাড়ির নং : n0165 বয়স : 68 লিঙ্গ : মহিলা	ফটো উপলব্ধ	Q 340	KJY2286490	নাম : রাজেশ কুমার দাস পিতার নাম: চমন দাস বাড়ির নং : বয়স : 43 লিঙ্গ : পুরুষ	ফটো উপলব্ধ	341	IEP1157056	নাম : রাজ কুমারী দাস স্বামীর নাম: রাজেশ কুমার দাস বাড়ির নং : n0163 বয়স : 39 লিঙ্গ : মহিলা	ফটো উপলব্ধ
342	WB/38/257/135081	নাম : চমন দাস পিতার নাম: রুশন দাস বাড়ির নং : n0164 বয়স : 73 লিঙ্গ : পুরুষ	ফটো উপলব্ধ	343	KJY1852060	নাম : প্রকাশ বাগ পিতার নাম: কৃষ্ণ বাগ বাড়ির নং : n0146 বয়স : 49 লিঙ্গ : পুরুষ	ফটো উপলব্ধ	344	IEP1943471	নাম : কিরন বাগ স্বামীর নাম: প্রকাশ বাগ বাড়ির নং : n0146 বয়স : 41 লিঙ্গ : মহিলা	ফটো উপলব্ধ
345	IEP1943455	নাম : লতা সেনাপতি স্বামীর নাম: প্রহলাদ সেনাপতি বাড়ির নং : n0146 বয়স : 35 লিঙ্গ : মহিলা	ফটো উপলব্ধ	346	IEP2203511	নাম : শুভম বর্মা পিতার নাম: পবন প্রসাদ বাড়ির নং : বয়স : 26 লিঙ্গ : পুরুষ	ফটো উপলব্ধ	347	IEP1943448	নাম : আরতি বাগ স্বামীর নাম: চন্দন বাগ বাড়ির নং : n0151 বয়স : 34 লিঙ্গ : মহিলা	ফটো উপলব্ধ
348	WB/38/257/132046	নাম : বিজয় বাগ পিতার নাম: নিরঞ্জন বাগ বাড়ির নং : n0136 বয়স : 71 লিঙ্গ : পুরুষ	ফটো উপলব্ধ	349	KJY2606457	নাম : ধনেশ্বর বাগ পিতার নাম: বিজয় বাগ বাড়ির নং : n0136 বয়স : 43 লিঙ্গ : পুরুষ	ফটো উপলব্ধ	350	KJY3165024	নাম : চন্দন বাগ পিতার নাম: কানু বাগ বাড়ির নং : n0151 বয়স : 41 লিঙ্গ : পুরুষ	ফটো উপলব্ধ
351	KJY3166329	নাম : নন্দন বাগ পিতার নাম: কানু বাগ বাড়ির নং : এইচ6/3 টাইপ ক.টজ. বয়স : 37 লিঙ্গ : পুরুষ	ফটো উপলব্ধ	352	IEP2182053	নাম : গায়ত্রী মঙ্গরাজ পিতার নাম: বিশ্জিৎ মঙ্গরাজ বাড়ির নং : বয়স : 26 লিঙ্গ : মহিলা	ফটো উপলব্ধ	353	KJY1274075	নাম : পিয়া রায় স্বামীর নাম: উত্তম কুমার রয় বাড়ির নং : জী8/3 বয়স : 46 লিঙ্গ : মহিলা	ফটো উপলব্ধ

354	WB/38/257/132131	ফটো উপলব্ধ	355	IEP2591790	ফটো উপলব্ধ	356	KJY1273689	ফটো উপলব্ধ
নাম : রামনিরঞ্জন যাদব পিতার নাম: রামজগী যাদব বাড়ির নং : n0141 বয়স : 80 লিঙ্গ : পুরুষ			নাম : জানকী দেবী স্বামীর নাম: রামনিরঞ্জন যাদব বাড়ির নং : n0141 বয়স : 73 লিঙ্গ : মহিলা			নাম : রঞ্জিত কুমার যাদব পিতার নাম: রামনিরঞ্জন যাদব বাড়ির নং : n0141 বয়স : 45 লিঙ্গ : পুরুষ		
357	IEP1157031	ফটো উপলব্ধ	358	KJY3166311	ফটো উপলব্ধ	359	KJY1273739	ফটো উপলব্ধ
নাম : নিলম যাদব স্বামীর নাম: রঞ্জিত কুমার যাদব বাড়ির নং : n0141 বয়স : 41 লিঙ্গ : মহিলা			নাম : বীরেন্দ্র কুমার যাদব পিতার নাম: রাম লোচন যাদব বাড়ির নং : n0141 বয়স : 37 লিঙ্গ : পুরুষ			নাম : রামাকান্ত শর্মা পিতার নাম: দয়ানন্দ শর্মা বাড়ির নং : n0143 বয়স : 47 লিঙ্গ : পুরুষ		
360	WB/38/257/126570	ফটো উপলব্ধ	361	IEP0374710	ফটো উপলব্ধ	362	KJY2606523	ফটো উপলব্ধ
নাম : দীনেশ শর্মা পিতার নাম: গণেশহরি শর্মা বাড়ির নং : n0160 বয়স : 48 লিঙ্গ : পুরুষ			নাম : বন্দনা শর্মা স্বামীর নাম: দীনেশ শর্মা বাড়ির নং : n0160 বয়স : 37 লিঙ্গ : মহিলা			নাম : মঞ্জু শর্মা স্বামীর নাম: বিনোদ শর্মা বাড়ির নং : n0166 বয়স : 50 লিঙ্গ : মহিলা		
363	IEP2313955	ফটো উপলব্ধ	364	IEP0374868	ফটো উপলব্ধ	365	IEP1157049	ফটো উপলব্ধ
নাম : বিনোদ কুমার শর্মা পিতার নাম: গণেশহরি শর্মা বাড়ির নং : n0162 বয়স : 51 লিঙ্গ : পুরুষ			নাম : সুরজ সিং মায়ের নাম: সুকান্তি সিং বাড়ির নং : n0145 বয়স : 44 লিঙ্গ : পুরুষ			নাম : প্রকাশ সিং পিতার নাম: উপেন্দ্র সিং বাড়ির নং : n0145 বয়স : 40 লিঙ্গ : পুরুষ		
366	IEP2583128	ফটো উপলব্ধ	367	IEP2657773	ফটো উপলব্ধ	368	IEP2695278	ফটো উপলব্ধ
নাম : নন্দানী সিং পিতার নাম: সুরজ সিং বাড়ির নং : না বয়স : 31 লিঙ্গ : মহিলা			নাম : সুকান্তী শীকা স্বামীর নাম: উপেন্দ্র সিং বাড়ির নং : এইচ ঝুপ্রি টাইপ বয়স : 56 লিঙ্গ : মহিলা			নাম : শীতল সিং স্বামীর নাম: প্রকাশ সিং বাড়ির নং : ওডিআ স্কুল বয়স : 23 লিঙ্গ : মহিলা		
369	IEP0374884	ফটো উপলব্ধ	370	IEP1808104	ফটো উপলব্ধ	371	WB/38/257/132534	ফটো উপলব্ধ
নাম : রাকেশ সুনী মায়ের নাম: সুভদ্রা সুনী বাড়ির নং : n0148 বয়স : 44 লিঙ্গ : পুরুষ			নাম : রেখা ধর স্বামীর নাম: অজিত ধর বাড়ির নং : n0148 বয়স : 43 লিঙ্গ : মহিলা			নাম : হেমকান্ত সুনী পিতার নাম: শিবলাল সুনী বাড়ির নং : n0147 বয়স : 49 লিঙ্গ : পুরুষ		
372	IEP1943414	ফটো উপলব্ধ	373	IEP1943430	ফটো উপলব্ধ	374	IEP2742385	ফটো উপলব্ধ
নাম : বন্দা সুনী স্বামীর নাম: রাকেশ সুনী বাড়ির নং : n0148 বয়স : 38 লিঙ্গ : মহিলা			নাম : সরোজিনী সুনী স্বামীর নাম: হেমকান্ত সুনী বাড়ির নং : n0147 বয়স : 36 লিঙ্গ : মহিলা			নাম : ধাড়াচানী দেবী স্বামীর নাম: বিষ্ণু সিং বাড়ির নং : এল সি মোর্সে বয়স : 75 লিঙ্গ : মহিলা		
375	WB/38/257/132588	ফটো উপলব্ধ	376	IEP1285998	ফটো উপলব্ধ	377	KJY2606606	ফটো উপলব্ধ
নাম : রমাবতীদেবী সিং স্বামীর নাম: বিদ্যেশ্বরী সিং বাড়ির নং : n0144 বয়স : 75 লিঙ্গ : মহিলা			নাম : অশোক সিং পিতার নাম: বিদ্যেশ্বরী সিং বাড়ির নং : n0144 বয়স : 48 লিঙ্গ : পুরুষ			নাম : অজিত সিং পিতার নাম: বিদ্যেশ্বরী সিং বাড়ির নং : n0144 বয়স : 41 লিঙ্গ : পুরুষ		
378	WB/38/257/132291	ফটো উপলব্ধ	379	IEP1538867	ফটো উপলব্ধ	380	WB/38/257/132323	ফটো উপলব্ধ
নাম : অমরেশ সেন পিতার নাম: রামলাল সেন বাড়ির নং : n0149 বয়স : 50 লিঙ্গ : পুরুষ			নাম : রামানন্দ সেন পিতার নাম: মাধু সেন বাড়ির নং : n0150 বয়স : 78 লিঙ্গ : পুরুষ			নাম : ভবানী সেন পিতার নাম: মাধু সেন বাড়ির নং : n0150 বয়স : 71 লিঙ্গ : পুরুষ		
381	KJY3014016	ফটো উপলব্ধ	382	KJY3241288	ফটো উপলব্ধ	383	WB/38/257/132470	ফটো উপলব্ধ
নাম : পার্বতী সেন পিতার নাম: মাধু সেন বাড়ির নং : n0150 বয়স : 53 লিঙ্গ : মহিলা			নাম : রাজ সেনাপতি পিতার নাম: পালেশ্বর সেনাপতি বাড়ির নং : n0132 বয়স : 39 লিঙ্গ : পুরুষ			নাম : প্রহ্লাদ সেনাপতি পিতার নাম: অমৃত সেনাপতি বাড়ির নং : n0133 বয়স : 56 লিঙ্গ : পুরুষ		

384	IEP1943422
নাম : ইন্দু সেনাপতি স্বামীর নাম: রাজ সেনাপতি বাড়ির নং : n0132 বয়স : 36 লিঙ্গ : মহিলা	ফটো উপলব্ধ

বিধানসভা নির্বাচনক্ষেত্রের নং, নাম : 282-কুলটি  
ভাগ নং, নাম : 8-শিমুলগ্রাম এম.ডি.টাইপ, ইসকো কোয়ার্টার্স

385	IEP2184547	386	KJY3241387	387	WB/38/257/129763
নাম : লক্ষি আলো স্বামীর নাম: রাম বাহাদুর আলো বাড়ির নং : 2/3 বয়স : 55 লিঙ্গ : মহিলা	ফটো উপলব্ধ	নাম : রত্নাদেবী স্বামীর নাম: সুভাষ চৌধুরী বাড়ির নং : n0235 বয়স : 62 লিঙ্গ : মহিলা	ফটো উপলব্ধ	নাম : মহঃ সাহেবুল পিতার নাম: আব্দুল রহমান বাড়ির নং : QNO-11772 বয়স : 75 লিঙ্গ : পুরুষ	ফটো উপলব্ধ
388	IEP2184539	389	IEP1943661	390	IEP2111540
নাম : পুনম দাস স্বামীর নাম: মনোজ দাস বাড়ির নং : বয়স : 40 লিঙ্গ : মহিলা	ফটো উপলব্ধ	নাম : খগেন্দ্র কুন্তকার পিতার নাম: শরৎ কুন্তকার বাড়ির নং : n0357 বয়স : 51 লিঙ্গ : পুরুষ	ফটো উপলব্ধ	নাম : প্রিয়া কুমারী পিতার নাম: পবন প্রসাদ বাড়ির নং : n0379 বয়স : 26 লিঙ্গ : মহিলা	ফটো উপলব্ধ
391	IEP2292118	392	IEP2292068	393	IEP1157171
নাম : উজ্জল কর্মকার পিতার নাম: মোহনলাল কর্মকার বাড়ির নং : n0172 বয়স : 48 লিঙ্গ : পুরুষ	ফটো উপলব্ধ	নাম : শীলা কর্মকার স্বামীর নাম: মোহন লাল কর্মকার বাড়ির নং : n0172 বয়স : 71 লিঙ্গ : মহিলা	ফটো উপলব্ধ	নাম : সমীর কাই পিতার নাম: বৃন্দাবন কাই বাড়ির নং : n0245 বয়স : 61 লিঙ্গ : পুরুষ	ফটো উপলব্ধ
394	IEP2361087	395	IEP1808112	396	WB/38/257/135190
নাম : গুড্ডু খান পিতার নাম: আসলাম খান বাড়ির নং : N0012 বয়স : 36 লিঙ্গ : পুরুষ	ফটো উপলব্ধ	নাম : শাহিল খান পিতার নাম: আনোয়ার খান বাড়ির নং : n0209 বয়স : 29 লিঙ্গ : পুরুষ	ফটো উপলব্ধ	নাম : রাজিয়া খাতুন খান পিতার নাম: শরীফ খান বাড়ির নং : n0209 বয়স : 66 লিঙ্গ : মহিলা	ফটো উপলব্ধ
397	IEP1943588	398	WB/38/257/135191	399	KJY0205211
নাম : জয়া খান স্বামীর নাম: শাহিল খান বাড়ির নং : n0209 বয়স : 31 লিঙ্গ : মহিলা	ফটো উপলব্ধ	নাম : আনোয়ার খান পিতার নাম: শরীফ খান বাড়ির নং : n0209 বয়স : 61 লিঙ্গ : পুরুষ	ফটো উপলব্ধ	নাম : রকসানা খাতুন স্বামীর নাম: আনোয়ার খান বাড়ির নং : n0209 বয়স : 56 লিঙ্গ : মহিলা	ফটো উপলব্ধ
400	IEP1889724	401	WB/38/257/135027	402	KJY1852409
নাম : চন্দন গুপ্ত পিতার নাম: সুনীল গুপ্ত বাড়ির নং : n0328 বয়স : 42 লিঙ্গ : পুরুষ	ফটো উপলব্ধ	নাম : সিয়রাম গুপ্তা পিতার নাম: শ্যামলাল গুপ্তা বাড়ির নং : n0192 বয়স : 76 লিঙ্গ : পুরুষ	ফটো উপলব্ধ	নাম : ওমপ্রকাশ গুপ্তা পিতার নাম: সিতারাম গুপ্তা বাড়ির নং : n0215 বয়স : 46 লিঙ্গ : পুরুষ	ফটো উপলব্ধ
403	IEP2301687	404	IEP2585800	405	IEP2222792
নাম : পুষ্পা ঘটক স্বামীর নাম: সুদর্শন ঘটক বাড়ির নং : শিমুলগ্রাম কুলটি বয়স : 51 লিঙ্গ : মহিলা	ফটো উপলব্ধ	নাম : প্রসেনজীত ঘটক পিতার নাম: সুদর্শন ঘটক বাড়ির নং : ক্য.নং স্ক 44 বয়স : 24 লিঙ্গ : পুরুষ	ফটো উপলব্ধ	নাম : শুভজীত ঘটক পিতার নাম: সুদর্শন ঘটক বাড়ির নং : ক্য. নং স্ক/44 বয়স : 26 লিঙ্গ : পুরুষ	ফটো উপলব্ধ
406	IEP1286301	407	IEP2163970	408	WB/38/257/135276
নাম : অর্নব ঘোষ পিতার নাম: অনূপ কুমার ঘোষ বাড়ির নং : n0195 বয়স : 34 লিঙ্গ : পুরুষ	ফটো উপলব্ধ	নাম : নরেন্দ্র প্রসাদ পিতার নাম: অজিত প্রসাদ বাড়ির নং : কোয়ার্টার নং - এফ15/4 বয়স : 26 লিঙ্গ : পুরুষ	ফটো উপলব্ধ	নাম : আরতী ঘোষ স্বামীর নাম: আনপকুমার ঘোষ বাড়ির নং : n0199 বয়স : 67 লিঙ্গ : মহিলা	ফটো উপলব্ধ
409	KJY1852417	410	IEP1157239	411	IEP2025245
নাম : অনিন্দ সুন্দর ঘোষ পিতার নাম: অনূপ কুমার ঘোষ বাড়ির নং : n0188 বয়স : 36 লিঙ্গ : পুরুষ	ফটো উপলব্ধ	নাম : অর্জিজিৎ চক্রবর্তী পিতার নাম: শ্রীমোহন চক্রবর্তী বাড়ির নং : n0251 বয়স : 53 লিঙ্গ : পুরুষ	ফটো উপলব্ধ	নাম : মুনমুন চক্রবর্তী স্বামীর নাম: অর্জিজিৎ চক্রবর্তী বাড়ির নং : n0252 বয়স : 50 লিঙ্গ : মহিলা	ফটো উপলব্ধ
412	WB/38/257/135009	413	KJY1343573	414	IEP1538925
নাম : নির্মল চক্রবর্তী পিতার নাম: সদানন্দ চক্রবর্তী বাড়ির নং : n0175 বয়স : 78 লিঙ্গ : পুরুষ	ফটো উপলব্ধ	নাম : রাজীব চক্রবর্তী পিতার নাম: নির্মল চক্রবর্তী বাড়ির নং : n0175 বয়স : 56 লিঙ্গ : পুরুষ	ফটো উপলব্ধ	নাম : সোমা চট্টোপাধ্যায় স্বামীর নাম: প্রশান্ত চট্টোপাধ্যায় বাড়ির নং : MD1/21 বয়স : 58 লিঙ্গ : মহিলা	ফটো উপলব্ধ

বিধানসভা নির্বাচনক্ষেত্রের নং, নাম : 282-কুলাটি  
ভাগ নং, নাম : 8-শিমুলগ্রাম এম.ডি.টাইপ, ইসকো কোয়ার্টার্স

415	IEP1538875	416	KJY3241395	417	KJY3241379
নাম : রত্না নাথ চক্রবর্তী স্বামীর নাম : রঞ্জিত চক্রবর্তী বাড়ির নং : MD1/2/1 বয়স : 51 লিঙ্গ : মহিলা	ফটো উপলব্ধ	নাম : বিকাশকুমার চৌধুরী পিতার নাম : রঞ্জিত চৌধুরী বাড়ির নং : n0236 বয়স : 38 লিঙ্গ : পুরুষ	ফটো উপলব্ধ	নাম : সুভাষ চৌধুরী পিতার নাম : কেশর চৌধুরী বাড়ির নং : n0234 বয়স : 68 লিঙ্গ : পুরুষ	ফটো উপলব্ধ
418	KJY3241320	419	KJY3241502	420	IEP2167369
নাম : সন্তোষ ছেত্রী পিতার নাম : জ্ঞানবাহাদুর ছেত্রী বাড়ির নং : n0229 বয়স : 39 লিঙ্গ : পুরুষ	ফটো উপলব্ধ	নাম : উমা দেবী ছেত্রী স্বামীর নাম : জ্ঞানবাহাদুর ছেত্রী বাড়ির নং : n0244 বয়স : 61 লিঙ্গ : মহিলা	ফটো উপলব্ধ	নাম : সোমনাথ তান্ডিয়া পিতার নাম : লক্ষা তান্ডিয়া বাড়ির নং : বয়স : 27 লিঙ্গ : পুরুষ	ফটো উপলব্ধ
421	IEP0375360	422	IEP1618479	423	IEP2293751
নাম : মঙ্গল দাস তির্কে পিতার নাম : রাম তির্কে বাড়ির নং : কিউ এন দি 10/6 বয়স : 72 লিঙ্গ : পুরুষ	ফটো উপলব্ধ	নাম : কুনাল বিবেক তির্কে পিতার নাম : মঙ্গল দাস তির্কে বাড়ির নং : কিউ এন দি 10/6 বয়স : 39 লিঙ্গ : পুরুষ	ফটো উপলব্ধ	নাম : বিলাসি তির্কে স্বামীর নাম : মঙ্গল দাস তির্কে বাড়ির নং : কিউ এন দি 10/6 বয়স : 66 লিঙ্গ : মহিলা	ফটো উপলব্ধ
424	IEP2065035	425	IEP1157338	426	IEP1157304
নাম : রুদ্র দেব দত্ত পিতার নাম : রামপদ দত্ত বাড়ির নং : এন001 বয়স : 27 লিঙ্গ : পুরুষ	ফটো উপলব্ধ	নাম : মৃত্যুঞ্জয় দাস পিতার নাম : নেপাল দাস বাড়ির নং : n0261 বয়স : 50 লিঙ্গ : পুরুষ	ফটো উপলব্ধ	নাম : মীরা দাস স্বামীর নাম : নেপাল দাস বাড়ির নং : n0258 বয়স : 67 লিঙ্গ : মহিলা	ফটো উপলব্ধ
427	WB/38/257/129273	428	IEP2288918	429	WB/38/257/129215
নাম : প্রনব দাস পিতার নাম : অজিত দাস বাড়ির নং : n0179 বয়স : 51 লিঙ্গ : পুরুষ	ফটো উপলব্ধ	নাম : পোলি দাস স্বামীর নাম : তরুন দাস বাড়ির নং : n0179 বয়স : 51 লিঙ্গ : মহিলা	ফটো উপলব্ধ	নাম : তরুন দাস পিতার নাম : অজিত দাস বাড়ির নং : n0179 বয়স : 57 লিঙ্গ : পুরুষ	ফটো উপলব্ধ
Q 430	IEP1068915	Q 431	KJY2573806	432	KJY2573814
নাম : ছায়া দাস স্বামীর নাম : অনঙ্গ মোহন দাস বাড়ির নং : বয়স : 66 লিঙ্গ : মহিলা	ফটো উপলব্ধ	নাম : মনোজ দাস পিতার নাম : অনঙ্গ মোহন দাস বাড়ির নং : বয়স : 46 লিঙ্গ : পুরুষ	ফটো উপলব্ধ	নাম : অরুণ কুমার দাস পিতার নাম : অনঙ্গ মোহন দাস বাড়ির নং : n0350 বয়স : 43 লিঙ্গ : পুরুষ	ফটো উপলব্ধ
Q 433	KJY2607000	434	IEP2025229	435	IEP1538883
নাম : বিনয় কুমার দাস পিতার নাম : চমন দাস বাড়ির নং : এল টাইপ কোয়ার্টার নং এল5/4 বয়স : 49 লিঙ্গ : পুরুষ	ফটো উপলব্ধ	নাম : নিলম দেবী স্বামীর নাম : অক্ষয় কেশরী বাড়ির নং : n0361 বয়স : 67 লিঙ্গ : মহিলা	ফটো উপলব্ধ	নাম : সীতা দেবী স্বামীর নাম : বিজয় পাণ্ডে বাড়ির নং : n0212 বয়স : 37 লিঙ্গ : মহিলা	ফটো উপলব্ধ
436	KJY3014313	437	WB/38/257/135021	438	IEP2725745
নাম : বিজয় পাণ্ডে পিতার নাম : মহাজন পাণ্ডে বাড়ির নং : n0212 বয়স : 45 লিঙ্গ : পুরুষ	ফটো উপলব্ধ	নাম : নাগেশ্বরীদেবী পন্ডিড স্বামীর নাম : মহাজন পন্ডিড বাড়ির নং : 186 বয়স : 82 লিঙ্গ : মহিলা	ফটো উপলব্ধ	নাম : প্রকাশ ঠাকুর পিতার নাম : সুনীল ঠাকুর বাড়ির নং : এন0255(পি-89) বয়স : 45 লিঙ্গ : পুরুষ	ফটো উপলব্ধ
439	IEP2064996	440	IEP2111482	441	IEP2040871
নাম : রীতা পাঠক স্বামীর নাম : রাজেন্দ্র পাঠক বাড়ির নং : n0365 বয়স : 29 লিঙ্গ : মহিলা	ফটো উপলব্ধ	নাম : আকাশ পাঠক পিতার নাম : সচিচা নন্দ পাঠক বাড়ির নং : বয়স : 26 লিঙ্গ : পুরুষ	ফটো উপলব্ধ	নাম : এগনেন্দ্র পাঠক পিতার নাম : বিষ্ণু পাঠক বাড়ির নং : n0362 বয়স : 51 লিঙ্গ : পুরুষ	ফটো উপলব্ধ
442	IEP2706026	443	WB/38/257/135323	444	WB/38/257/135382
নাম : অক্ষিত পাল পিতার নাম : ইয়াসুস পাল বাড়ির নং : এল 7/2 বয়স : 21 লিঙ্গ : পুরুষ	ফটো উপলব্ধ	নাম : পরমেশ্বর পাশোয়ান পিতার নাম : সুরর পাশোয়ান বাড়ির নং : n0207 বয়স : 61 লিঙ্গ : পুরুষ	ফটো উপলব্ধ	নাম : উষা পাশোয়ান স্বামীর নাম : পরমেশ্বর পাশোয়ান বাড়ির নং : n0207 বয়স : 57 লিঙ্গ : মহিলা	ফটো উপলব্ধ

বিধানসভা নির্বাচনক্ষেত্রের নং, নাম : 282-কুলটি  
ভাগ নং, নাম : 8-শিমুলগ্রাম এম.ডি.টাইপ, ইসকো কোয়ার্টার্স

445	IEP1943539	নাম : সন্দীপ পাশবান পিতার নাম: পরমেশ্বর পাশবান বাড়ির নং : n0207 বয়স : 34 লিঙ্গ : পুরুষ	ফটো উপলব্ধ	446	IEP0375618	নাম : দেবদাস ব্যানার্জী পিতার নাম: নন্দ ব্যানার্জী বাড়ির নং : n0182 বয়স : 37 লিঙ্গ : পুরুষ	ফটো উপলব্ধ	447	KJY3166402	নাম : ক্ষমা ব্যানার্জী পিতার নাম: নন্দ ব্যানার্জী বাড়ির নং : n0182 বয়স : 45 লিঙ্গ : মহিলা	ফটো উপলব্ধ
448	IEP1157254	নাম : উষা বাউরী স্বামীর নাম: গোপাল বাউরী বাড়ির নং : n0253 বয়স : 64 লিঙ্গ : মহিলা	ফটো উপলব্ধ	449	KJY1343664	নাম : সন্তোষ কুমার বিশ্বকর্মা মায়ের নাম: শারদা বিশ্বকর্মা বাড়ির নং : n0214 বয়স : 44 লিঙ্গ : পুরুষ	ফটো উপলব্ধ	450	KJY2608784	নাম : অমিত বিশ্বকর্মা পিতার নাম: কৃষ্ণলাল বিশ্বকর্মা বাড়ির নং : n0228 বয়স : 42 লিঙ্গ : পুরুষ	ফটো উপলব্ধ
451	IEP2327526	নাম : শুভদীপ মুখার্জি পিতার নাম: মলয় মুখার্জি বাড়ির নং : ক.ট্রি নং ই6/2 বয়স : 25 লিঙ্গ : পুরুষ	ফটো উপলব্ধ	452	IEP0354118	নাম : অর্ধেন্দু মুখার্জী পিতার নাম: গোবর্ধন মুখার্জী বাড়ির নং : ক. নং কে2/3 বয়স : 45 লিঙ্গ : পুরুষ	ফটো উপলব্ধ	453	IEP2670990	নাম : সুপ্রকাশ মুখার্জী পিতার নাম: বাসুদেব মুখার্জী বাড়ির নং : n0223 বয়স : 56 লিঙ্গ : পুরুষ	ফটো উপলব্ধ
454	WB/38/257/132562	নাম : আশুতোষ মুখার্জী পিতার নাম: বাসুদেব মুখার্জী বাড়ির নং : n0223 বয়স : 52 লিঙ্গ : পুরুষ	ফটো উপলব্ধ	455	IEP2693422	নাম : সায়ন্তন মুখার্জী পিতার নাম: সুপ্রকাশ মুখার্জী বাড়ির নং : এমডি কোয়ার্টার বয়স : 20 লিঙ্গ : পুরুষ	ফটো উপলব্ধ	456	WB/38/257/108288	নাম : শেফালী মুখার্জী স্বামীর নাম: গোবর্ধন মুখার্জী বাড়ির নং : ক. নং কে2/3 বয়স : 64 লিঙ্গ : মহিলা	ফটো উপলব্ধ
457	IEP2182087	নাম : সুস্মিতা মঙ্গরাজ পিতার নাম: বিশ্বজিৎ মঙ্গরাজ বাড়ির নং : বয়স : 29 লিঙ্গ : মহিলা	ফটো উপলব্ধ	458	KJY3241338	নাম : প্রশান্ত মন্ডল পিতার নাম: রঞ্জিত মন্ডল বাড়ির নং : n0230 বয়স : 63 লিঙ্গ : পুরুষ	ফটো উপলব্ধ	459	IEP1157163	নাম : তারকনাথ মন্ডল পিতার নাম: প্রশান্ত মন্ডল বাড়ির নং : n0230 বয়স : 38 লিঙ্গ : পুরুষ	ফটো উপলব্ধ
460	KJY3241346	নাম : মায়ামন্ডল স্বামীর নাম: প্রশান্ত মন্ডল বাড়ির নং : n0231 বয়স : 54 লিঙ্গ : মহিলা	ফটো উপলব্ধ	461	IEP2065001	নাম : নমিতা মন্ডল স্বামীর নাম: সাধন মন্ডল বাড়ির নং : n0366 বয়স : 29 লিঙ্গ : মহিলা	ফটো উপলব্ধ	462	IEP1943547	নাম : টিঙ্কু মন্ডল স্বামীর নাম: মানিক মন্ডল বাড়ির নং : n0329 বয়স : 53 লিঙ্গ : মহিলা	ফটো উপলব্ধ
463	IEP1943554	নাম : সাধন মন্ডল পিতার নাম: মানিক মন্ডল বাড়ির নং : n0329 বয়স : 39 লিঙ্গ : পুরুষ	ফটো উপলব্ধ	464	IEP1943562	নাম : পিন্টু মন্ডল পিতার নাম: মানিক মন্ডল বাড়ির নং : n0329 বয়স : 36 লিঙ্গ : পুরুষ	ফটো উপলব্ধ	465	IEP1889740	নাম : সমীর মন্ডল পিতার নাম: মানিক মন্ডল বাড়ির নং : n0329 বয়স : 41 লিঙ্গ : পুরুষ	ফটো উপলব্ধ
466	IEP2297604	নাম : বেঞ্জামিন ফ্রান্সিস মহতো পিতার নাম: ফ্রান্সিস মহতো বাড়ির নং : ক. নং. স্ক/35 বয়স : 51 লিঙ্গ : পুরুষ	ফটো উপলব্ধ	467	IEP1943604	নাম : রেখা মাজি স্বামীর নাম: বিশ্বজিত মাজি বাড়ির নং : n0178 বয়স : 44 লিঙ্গ : মহিলা	ফটো উপলব্ধ	468	IEP2065043	নাম : মঞ্জু মাজি স্বামীর নাম: রঞ্জিত কুমার মাজি বাড়ির নং : n0053 বয়স : 53 লিঙ্গ : মহিলা	ফটো উপলব্ধ
469	WB/38/257/135300	নাম : বিশ্বজিত মাজি পিতার নাম: সত্যেন্দ্রনাথ মাজি বাড়ির নং : n0178 বয়স : 58 লিঙ্গ : পুরুষ	ফটো উপলব্ধ	470	IEP1157080	নাম : সুদীপ্ত মাজি পিতার নাম: ধনঞ্জয় মাজি বাড়ির নং : বয়স : 35 লিঙ্গ : পুরুষ	ফটো উপলব্ধ	471	IEP1157346	নাম : নটোবর মাজি পিতার নাম: অনিল চন্দ্র মাজি বাড়ির নং : n0262 বয়স : 40 লিঙ্গ : পুরুষ	ফটো উপলব্ধ
472	IEP1889757	নাম : মিনতী মাজী স্বামীর নাম: নটোবর মাজী বাড়ির নং : L-4-2 বয়স : 39 লিঙ্গ : মহিলা	ফটো উপলব্ধ	473	IEP1884998	নাম : প্রতিমা মাহাতো স্বামীর নাম: আলফ্রেড ফ্রান্সিস মাহাতো বাড়ির নং : n0113 বয়স : 45 লিঙ্গ : মহিলা	ফটো উপলব্ধ	474	WB/38/257/135143	নাম : অনিতা পল পিতার নাম: ঈগাসিস পল বাড়ির নং : n0186 বয়স : 53 লিঙ্গ : মহিলা	ফটো উপলব্ধ

বিধানসভা নির্বাচনক্ষেত্রের নং, নাম : 282-কুলটি  
ভাগ নং, নাম : 8-শিমুলগ্রাম এম.ডি.টাইপ, ইসকো কোয়ার্টার্স

475	KJY2607489	ফটো উপলব্ধ	476	KJY2607547	ফটো উপলব্ধ	477	KJY2607554	ফটো উপলব্ধ
নাম : মনোজ মিশ্র পিতার নাম : গোলিয়াথ মিশ্র বাড়ির নং : n0186 বয়স : 55 লিঙ্গ : পুরুষ			নাম : গদাই যাদব পিতার নাম : রামদাস যাদব বাড়ির নং : n0200 বয়স : 71 লিঙ্গ : পুরুষ			নাম : ফুলকুমারী যাদব স্বামীর নাম : গদাই যাদব বাড়ির নং : n0200 বয়স : 67 লিঙ্গ : মহিলা		
478	KJY3014388	ফটো উপলব্ধ	479	WB/38/257/135201	ফটো উপলব্ধ	480	WB/38/257/135274	ফটো উপলব্ধ
নাম : গীতা যাদব স্বামীর নাম : কৈলাস যাদব বাড়ির নং : n0210 বয়স : 45 লিঙ্গ : মহিলা			নাম : রামবরাই যাদব পিতার নাম : নগিনা যাদব বাড়ির নং : n0219 বয়স : 63 লিঙ্গ : পুরুষ			নাম : লাসমুনী যাদব স্বামীর নাম : রামবরাই যাদব বাড়ির নং : n0219 বয়স : 59 লিঙ্গ : মহিলা		
481	IEP1157155	ফটো উপলব্ধ	482	IEP2594679	ফটো উপলব্ধ	Q 483	IEP2709988	ফটো উপলব্ধ
নাম : অভিমানু কুমার যাদব পিতার নাম : রামবরাই যাদব বাড়ির নং : n0219 বয়স : 36 লিঙ্গ : পুরুষ			নাম : কৈলাস যাদব পিতার নাম : রজয় যাদব বাড়ির নং : n0210 বয়স : 64 লিঙ্গ : পুরুষ			নাম : পূজা যাদব পিতার নাম : কৈলাস যাদব বাড়ির নং : কুওয়ার্টার নং মোহাম্মদ -4/7 বয়স : 20 লিঙ্গ : মহিলা		
484	IEP1943646	ফটো উপলব্ধ	485	IEP1943653	ফটো উপলব্ধ	486	IEP1157288	ফটো উপলব্ধ
নাম : তারা রবিদাস স্বামীর নাম : রামধনি রবিদাস বাড়ির নং : n0355 বয়স : 60 লিঙ্গ : মহিলা			নাম : অশোক রবিদাস পিতার নাম : রামধনি রবিদাস বাড়ির নং : n0356 বয়স : 30 লিঙ্গ : পুরুষ			নাম : বনু রয় স্বামীর নাম : সুমির রায় বাড়ির নং : n0256 বয়স : 50 লিঙ্গ : মহিলা		
487	IEP2620334	ফটো উপলব্ধ	488	KJY2607596	ফটো উপলব্ধ	489	KJY3014396	ফটো উপলব্ধ
নাম : বুদ্ধি রাই পিতার নাম : জয় প্রকাশ রাই বাড়ির নং : মোহাম্মদ 6/5 বয়স : 21 লিঙ্গ : মহিলা			নাম : জয়প্রকাশ রাই পিতার নাম : শিবনাথ রাই বাড়ির নং : n0184 বয়স : 51 লিঙ্গ : পুরুষ			নাম : নিতু রায় স্বামীর নাম : জয়প্রকাশ রায় বাড়ির নং : n0184 বয়স : 43 লিঙ্গ : মহিলা		
490	IEP2111581	ফটো উপলব্ধ	491	IEP1665280	ফটো উপলব্ধ	492	IEP2289866	ফটো উপলব্ধ
নাম : রাজ রাম পিতার নাম : অনূপ রাম বাড়ির নং : n0383 বয়স : 27 লিঙ্গ : পুরুষ			নাম : সোমা রায় স্বামীর নাম : শিবনাথ রায় বাড়ির নং : n0118 বয়স : 35 লিঙ্গ : মহিলা			নাম : লক্ষীকান্ত রায় পিতার নাম : বসন্ত কুমার রায় বাড়ির নং : QTR.NO. MC 13 বয়স : 83 লিঙ্গ : পুরুষ		
493	WB/38/257/132328	ফটো উপলব্ধ	494	KJY1347590	ফটো উপলব্ধ	495	IEP2657898	ফটো উপলব্ধ
নাম : শংকরী রায় স্বামীর নাম : লক্ষীকান্ত রায় বাড়ির নং : n0118 বয়স : 71 লিঙ্গ : মহিলা			নাম : বিশ্বনাথ রায় পিতার নাম : লক্ষীকান্ত রায় বাড়ির নং : n0118 বয়স : 45 লিঙ্গ : পুরুষ			নাম : বোমকেশ রায় পিতার নাম : শিবরাম রায় বাড়ির নং : n0213 বয়স : 57 লিঙ্গ : পুরুষ		
496	IEP1538891	ফটো উপলব্ধ	497	WB/38/257/135302	ফটো উপলব্ধ	498	IEP2574937	ফটো উপলব্ধ
নাম : মালিনী রায় স্বামীর নাম : ব্যোমকেশ রায় বাড়ির নং : n0213 বয়স : 49 লিঙ্গ : মহিলা			নাম : শ্রীরাম রায় পিতার নাম : হীরালাল রায় বাড়ির নং : n0190 বয়স : 64 লিঙ্গ : পুরুষ			নাম : মুন্নি রায় স্বামীর নাম : শ্রীরাম রায় বাড়ির নং : n0190 বয়স : 59 লিঙ্গ : মহিলা		
499	WB/38/257/135232	ফটো উপলব্ধ	500	IEP1157320	ফটো উপলব্ধ	501	WB/38/257/135118	ফটো উপলব্ধ
নাম : রামেশ্বর রায় পিতার নাম : পাদুম রায় বাড়ির নং : n0187 বয়স : 68 লিঙ্গ : পুরুষ			নাম : স্বাতী রায় পিতার নাম : শ্রীরাম রায় বাড়ির নং : n0260 বয়স : 36 লিঙ্গ : মহিলা			নাম : অঙ্গুরবালা রায় স্বামীর নাম : শিবরাম রায় বাড়ির নং : 187 বয়স : 81 লিঙ্গ : মহিলা		
502	KJY3166337	ফটো উপলব্ধ	503	KJY3165065	ফটো উপলব্ধ	504	KJY1273275	ফটো উপলব্ধ
নাম : অমিত কুমার রায় পিতার নাম : শ্রীরাম রায় বাড়ির নং : n0190 বয়স : 41 লিঙ্গ : পুরুষ			নাম : সুনীতা রায় পিতার নাম : শ্রীরাম রায় বাড়ির নং : n0190 বয়স : 37 লিঙ্গ : মহিলা			নাম : পার্থ সারথি রায় পিতার নাম : ভজহারি রায় বাড়ির নং : n0203 বয়স : 48 লিঙ্গ : পুরুষ		

বিধানসভা নির্বাচনক্ষেত্রের নং, নাম : 282-কুলটি  
ভাগ নং, নাম : 8-শিমুলগ্রাম এম.ডি.টাইপ, ইসকো কোয়ার্টার্স

505	WB/38/257/135019	ফটো উপলব্ধ	506	IEP1060797	ফটো উপলব্ধ	507	IEP0375691	ফটো উপলব্ধ
নাম : বিমলা রায় স্বামীর নাম: রামেশ্বর রায় বাড়ির নং : n0203 বয়স : 59 লিঙ্গ : মহিলা			নাম : মনজিত কুমার রায় পিতার নাম: রামেশ্বর রায় বাড়ির নং : n0203 বয়স : 36 লিঙ্গ : পুরুষ			নাম : মজেশ মিশ্র পিতার নাম: জলিয়াত মিশ্র বাড়ির নং : n0187 বয়স : 41 লিঙ্গ : পুরুষ		
508	IEP1943596	ফটো উপলব্ধ	509	KJY3014438	ফটো উপলব্ধ	510	IEP2498806	ফটো উপলব্ধ
নাম : নেহা শ্রীবাস্তব পিতার নাম: উমেশ লাল বাড়ির নং : n0194 বয়স : 28 লিঙ্গ : মহিলা			নাম : পূর্ণিমা লাল স্বামীর নাম: উমেশ লাল বাড়ির নং : n0194 বয়স : 50 লিঙ্গ : মহিলা			নাম : উমেশ লাল পিতার নাম: জগেশ্বর লাল বাড়ির নং : n0194 বয়স : 60 লিঙ্গ : পুরুষ		
511	IEP2025237	ফটো উপলব্ধ	512	WB/38/257/135185	ফটো উপলব্ধ	513	IEP1665314	ফটো উপলব্ধ
নাম : সঙ্গীতা লাল স্বামীর নাম: মহেশ লাল বাড়ির নং : n0194 বয়স : 40 লিঙ্গ : মহিলা			নাম : শিউকুমারী লাল স্বামীর নাম: যগেশ্বর লাল বাড়ির নং : n0194 বয়স : 81 লিঙ্গ : মহিলা			নাম : অঞ্জলি শ্রীবাস্তব পিতার নাম: উমেশ লাল বাড়ির নং : n0194 বয়স : 30 লিঙ্গ : মহিলা		
514	WB/38/257/135299	ফটো উপলব্ধ	515	IEP2111524	ফটো উপলব্ধ	516	IEP1808138	ফটো উপলব্ধ
নাম : মহেশ লাল পিতার নাম: জগেশ্বর লাল বাড়ির নং : n0194 বয়স : 51 লিঙ্গ : পুরুষ			নাম : রূপম গুপ্তা পিতার নাম: সুধীর গুপ্তা বাড়ির নং : n0377 বয়স : 31 লিঙ্গ : মহিলা			নাম : গৌতম শর্মা পিতার নাম: সরোজ শর্মা বাড়ির নং : n0222 বয়স : 31 লিঙ্গ : পুরুষ		
517	KJY3014503	ফটো উপলব্ধ	518	WB/38/257/135272	ফটো উপলব্ধ	519	WB/38/257/129755	ফটো উপলব্ধ
নাম : আশা শর্মা স্বামীর নাম: যোগীন্দ্র শর্মা বাড়ির নং : n0191 বয়স : 44 লিঙ্গ : মহিলা			নাম : যোগীন্দ্র শর্মা পিতার নাম: পরেশ শর্মা বাড়ির নং : n0191 বয়স : 50 লিঙ্গ : পুরুষ			নাম : সরোজ শর্মা পিতার নাম: বিদ্যানন্দ শর্মা বাড়ির নং : n0222 বয়স : 55 লিঙ্গ : পুরুষ		
520	KJY3014511	ফটো উপলব্ধ	521	IEP1157312	ফটো উপলব্ধ	522	IEP1420918	ফটো উপলব্ধ
নাম : সুনিতা শর্মা স্বামীর নাম: সরোজ শর্মা বাড়ির নং : n0222 বয়স : 51 লিঙ্গ : মহিলা			নাম : উপেন্দ্র শর্মা পিতার নাম: কাশি শর্মা বাড়ির নং : n0259 বয়স : 46 লিঙ্গ : পুরুষ			নাম : শিলা দেবী স্বামীর নাম: উপেন্দ্র শর্মা বাড়ির নং : n0259 বয়স : 42 লিঙ্গ : মহিলা		
523	KJY2669737	ফটো উপলব্ধ	524	KJY1273580	ফটো উপলব্ধ	525	IEP2719177	ফটো উপলব্ধ
নাম : কৌশল্যা শর্মা স্বামীর নাম: ফোলাচাঁদ শর্মা বাড়ির নং : n0360 বয়স : 57 লিঙ্গ : মহিলা			নাম : প্রকাশ কুমার শর্মা পিতার নাম: প্রফুল্ল কুমার শর্মা বাড়ির নং : এল টাইপ ক্যু নং এল-2/5 বয়স : 59 লিঙ্গ : পুরুষ			নাম : সত্যম শর্মা পিতার নাম: প্রকাশ কুমার শর্মা বাড়ির নং : কিউ নং এল-2/5 বয়স : 21 লিঙ্গ : পুরুষ		
526	WB/38/257/129754	ফটো উপলব্ধ	527	IEP1420538	ফটো উপলব্ধ	528	IEP1943612	ফটো উপলব্ধ
নাম : বানঝারো দেবী স্বামীর নাম: বিদ্যানন্দ শর্মা বাড়ির নং : n0222 বয়স : 70 লিঙ্গ : মহিলা			নাম : রাহুল কুমার শর্মা পিতার নাম: রাম প্রবেশ শর্মা বাড়ির নং : N0055 বয়স : 34 লিঙ্গ : পুরুষ			নাম : মেনহর শর্মা পিতার নাম: কাশি শর্মা বাড়ির নং : n0259 বয়স : 39 লিঙ্গ : পুরুষ		
529	IEP1439942	ফটো উপলব্ধ	530	IEP1565910	ফটো উপলব্ধ	531	IEP1565712	ফটো উপলব্ধ
নাম : নিমাই চন্দ্র সরকার পিতার নাম: খগেন্দ্র নাথ সরকার বাড়ির নং : n0340 বয়স : 59 লিঙ্গ : পুরুষ			নাম : শতাব্দী সরকার পিতার নাম: নিমাই চন্দ্র সরকার বাড়ির নং : n0343 বয়স : 31 লিঙ্গ : মহিলা			নাম : সুরজিৎ সরকার পিতার নাম: নিমাই চন্দ্র সরকার বাড়ির নং : n0344 বয়স : 34 লিঙ্গ : পুরুষ		
532	IEP1157213	ফটো উপলব্ধ	533	IEP1538917	ফটো উপলব্ধ	534	IEP1157262	ফটো উপলব্ধ
নাম : প্রদীপ সর্দার পিতার নাম: জয়ন্ত সর্দার বাড়ির নং : n0249 বয়স : 45 লিঙ্গ : পুরুষ			নাম : অনিল সাউ পিতার নাম: মনোজ সাউ বাড়ির নং : n0254 বয়স : 35 লিঙ্গ : পুরুষ			নাম : উর্মিলা দেবী সাউ স্বামীর নাম: মনোজ সাউ বাড়ির নং : n0254 বয়স : 66 লিঙ্গ : মহিলা		

বিধানসভা নির্বাচনক্ষেত্রের নং, নাম : 282-কুলাটি  
ভাগ নং, নাম : 8-শিমুলগ্রাম এম.ডি.টাইপ, ইসকো কোয়ার্টার্স

535	IEP2498301	536	MCB2652329	537	IEP2111573
নাম : অভয় রয় পিতার নাম : উদয় রয় বাড়ির নং : এচ টাইপ ক.ট্র নং 5/5 বয়স : 23 লিঙ্গ : পুরুষ	ফটো উপলব্ধ	নাম : রাজ কুমার সাও পিতার নাম : বিদ্যা সাও বাড়ির নং : N0011 বয়স : 45 লিঙ্গ : পুরুষ	ফটো উপলব্ধ	নাম : রাহুল কুমার সিং পিতার নাম : সুরেশ সিং বাড়ির নং : n0382 বয়স : 33 লিঙ্গ : পুরুষ	ফটো উপলব্ধ
538	IEP2111557	539	KJY2836997	540	IEP1943638
নাম : প্রতিমা সিং পিতার নাম : রামেকবাল সিং বাড়ির নং : n0380 বয়স : 26 লিঙ্গ : মহিলা	ফটো উপলব্ধ	নাম : মৃত্যুঞ্জয় সিং পিতার নাম : লালবাবু সিং বাড়ির নং : n0211 বয়স : 41 লিঙ্গ : পুরুষ	ফটো উপলব্ধ	নাম : রুবি সিং স্বামীর নাম : সুরেশ সিং বাড়ির নং : n0201 বয়স : 35 লিঙ্গ : মহিলা	ফটো উপলব্ধ
541	IEP1943505	542	IEP1752468	543	IEP2616076
নাম : অমিত কুমার সিং পিতার নাম : রামবাবু সিং বাড়ির নং : n0211 বয়স : 29 লিঙ্গ : পুরুষ	ফটো উপলব্ধ	নাম : কমলা দেবী পিতার নাম : সুরেশ সিং বাড়ির নং : n0197 বয়স : 51 লিঙ্গ : মহিলা	ফটো উপলব্ধ	নাম : প্রীতি কুমার সিং পিতার নাম : প্রমথ কুমার সিং বাড়ির নং : এম.ডি. 35 বয়স : 22 লিঙ্গ : মহিলা	ফটো উপলব্ধ
544	IEP2620367	545	IEP2580199	546	KJY2608776
নাম : বেবি সিং স্বামীর নাম : মৃত্যুঞ্জয় সিং বাড়ির নং : মোহাম্মদ 07/10 বয়স : 36 লিঙ্গ : মহিলা	ফটো উপলব্ধ	নাম : কিরণ দেবী পিতার নাম : শ্রীরাম সিংহ বাড়ির নং : না বয়স : 38 লিঙ্গ : মহিলা	ফটো উপলব্ধ	নাম : রজনিস সিং পিতার নাম : দুধনাথ সিং বাড়ির নং : n0218 বয়স : 41 লিঙ্গ : পুরুষ	ফটো উপলব্ধ
547	IEP2064947	548	IEP1157072	549	WB/38/257/135135
নাম : শিলা সিং স্বামীর নাম : যুবরাজ সিং বাড়ির নং : n0221 বয়স : 29 লিঙ্গ : মহিলা	ফটো উপলব্ধ	নাম : সন্তোষ বাহাদুর সিং পিতার নাম : দয়াবাহাদুর সিং বাড়ির নং : n0176 বয়স : 34 লিঙ্গ : পুরুষ	ফটো উপলব্ধ	নাম : রামেকবাল সিং পিতার নাম : মুশাফীর সিং বাড়ির নং : n0177 বয়স : 55 লিঙ্গ : পুরুষ	ফটো উপলব্ধ
550	WB/38/257/135136	551	IEP1157148	552	WB/38/257/135267
নাম : মায়ী সিং স্বামীর নাম : রামেকবাল সিং বাড়ির নং : n0177 বয়স : 51 লিঙ্গ : মহিলা	ফটো উপলব্ধ	নাম : রিঙ্কু সিং পিতার নাম : ধনঞ্জয় কুমার সিং বাড়ির নং : n0211 বয়স : 38 লিঙ্গ : মহিলা	ফটো উপলব্ধ	নাম : দুধনাথ সিং পিতার নাম : বৈজনাথ সিং বাড়ির নং : n0218 বয়স : 66 লিঙ্গ : পুরুষ	ফটো উপলব্ধ
553	WB/38/257/135090	554	KJY2608065	555	KJY0206805
নাম : তারা সিং স্বামীর নাম : দুধনাথ সিং বাড়ির নং : n0218 বয়স : 62 লিঙ্গ : মহিলা	ফটো উপলব্ধ	নাম : চন্দ্রেশ কুমার সিং পিতার নাম : দুধনাথ সিং বাড়ির নং : n0218 বয়স : 39 লিঙ্গ : পুরুষ	ফটো উপলব্ধ	নাম : সরিতা সিং স্বামীর নাম : বলবীর সিং বাড়ির নং : n0220 বয়স : 55 লিঙ্গ : মহিলা	ফটো উপলব্ধ
556	WB/38/257/126025	557	WB/38/257/126248	558	KJY3014594
নাম : বৃন্দেশ সিং পিতার নাম : চন্দ্রদেও সিং বাড়ির নং : n0221 বয়স : 65 লিঙ্গ : পুরুষ	ফটো উপলব্ধ	নাম : উষা সিং স্বামীর নাম : বৃন্দেশ সিং বাড়ির নং : n0221 বয়স : 55 লিঙ্গ : মহিলা	ফটো উপলব্ধ	নাম : রবীশেখর সিং পিতার নাম : বৃন্দেশ সিং বাড়ির নং : n0221 বয়স : 41 লিঙ্গ : পুরুষ	ফটো উপলব্ধ
559	KJY3165073	560	WB/38/257/135037	561	KJY3241528
নাম : যুবরাজ সিং পিতার নাম : ব্রিন্দেশ কুমার সিং বাড়ির নং : n0221 বয়স : 37 লিঙ্গ : পুরুষ	ফটো উপলব্ধ	নাম : মীন সিং স্বামীর নাম : দয়া সিং বাড়ির নং : n0176 বয়স : 57 লিঙ্গ : মহিলা	ফটো উপলব্ধ	নাম : ভীম বাহাদুর সিং পিতার নাম : দয়াবাহাদুর সিং বাড়ির নং : n0176 বয়স : 38 লিঙ্গ : পুরুষ	ফটো উপলব্ধ
562	WB/38/257/132545	563	KJY1273853	564	WB/38/257/132546
নাম : ইন্দ্র বতী সিং স্বামীর নাম : লাল বাবু বাড়ির নং : n0211 বয়স : 65 লিঙ্গ : মহিলা	ফটো উপলব্ধ	নাম : ধনঞ্জয় কুমার সিং পিতার নাম : লাল বাবু সিং বাড়ির নং : n0211 বয়স : 45 লিঙ্গ : পুরুষ	ফটো উপলব্ধ	নাম : লাল বাবু সিং পিতার নাম : নাফুন সিং বাড়ির নং : n0211 বয়স : 69 লিঙ্গ : পুরুষ	ফটো উপলব্ধ

বিধানসভা নির্বাচনক্ষেত্রের নং, নাম : 282-কুলটি  
ভাগ নং, নাম : 8-শিমুলগ্রাম এম.ডি.টাইপ, ইসকো কোয়ার্টার্স

565 নাম : কুলদীপ সিং স্বামীর নাম: বলবীর সিং বাড়ির নং : n0208 বয়স : 57 লিঙ্গ : মহিলা	WB/38/257/135142 ফটো উপলব্ধ	566 নাম : বলবীর সিং পিতার নাম: হরভজন সিং বাড়ির নং : n0208 বয়স : 66 লিঙ্গ : পুরুষ	WB/38/257/135133 ফটো উপলব্ধ	567 নাম : লীলা দেবী স্বামীর নাম: প্রেমকুমার সিং বাড়ির নং : n0201 বয়স : 43 লিঙ্গ : মহিলা	KJY3241445 ফটো উপলব্ধ
568 নাম : মায়ী সিং পিতার নাম: শ্রীরাম সিং বাড়ির নং : n0201 বয়স : 34 লিঙ্গ : মহিলা	IEP1665298 ফটো উপলব্ধ	569 নাম : সন্তোষ সিং পিতার নাম: শ্রীরাম সিং বাড়ির নং : n0201 বয়স : 44 লিঙ্গ : পুরুষ	KJY1347798 ফটো উপলব্ধ	570 নাম : প্রেমকুমার সিং পিতার নাম: শ্রীরাম সিং বাড়ির নং : n0201 বয়স : 45 লিঙ্গ : পুরুষ	KJY2608248 ফটো উপলব্ধ
571 নাম : রাজকুমার সিংহ পিতার নাম: শ্রীরাম সিংহ বাড়ির নং : কুটর নং মোহম্মদ 1/37 বয়স : 65 লিঙ্গ : পুরুষ	IEP2718872 ফটো উপলব্ধ	572 নাম : মারাবতী সিং স্বামীর নাম: শ্রীরাম সিং বাড়ির নং : n0201 বয়স : 64 লিঙ্গ : মহিলা	WB/38/257/135230 ফটো উপলব্ধ	573 নাম : শ্রীরাম সিং পিতার নাম: সত্যনারায়ন সিং বাড়ির নং : n0201 বয়স : 67 লিঙ্গ : পুরুষ	WB/38/257/135208 ফটো উপলব্ধ
574 নাম : প্রদীপ সিং পিতার নাম: সরাবজীত সিং বাড়ির নং : n0197 বয়স : 49 লিঙ্গ : পুরুষ	KJY1272970 ফটো উপলব্ধ	575 নাম : বীরবাহাদুর সিং পিতার নাম: রাজ কুমার সিং বাড়ির নং : n0185 বয়স : 39 লিঙ্গ : পুরুষ	KJY3241486 ফটো উপলব্ধ	576 নাম : কমলাবতী সিংহ স্বামীর নাম: রাজকুমার সিংহ বাড়ির নং : কুটর নং মোহম্মদ 1 /37 বয়স : 59 লিঙ্গ : মহিলা	IEP2731982 ফটো উপলব্ধ
577 নাম : প্রেমজিত সিং পিতার নাম: রাম একবাল সিং বাড়ির নং : n0177 বয়স : 30 লিঙ্গ : পুরুষ	IEP1665330 ফটো উপলব্ধ	578 নাম : জগত্তারন সিনহা স্বামীর নাম: ব্রীজনন্দন সিনহা বাড়ির নং : n0189 বয়স : 76 লিঙ্গ : মহিলা	WB/38/257/135156 ফটো উপলব্ধ	579 নাম : অজয় সিনহা পিতার নাম: ব্রীজনন্দন সিনহা বাড়ির নং : n0189 বয়স : 54 লিঙ্গ : পুরুষ	KJY1273119 ফটো উপলব্ধ
580 নাম : ববীতা সিনহা স্বামীর নাম: অজয় সিনহা বাড়ির নং : n0189 বয়স : 51 লিঙ্গ : মহিলা	WB/38/257/135159 ফটো উপলব্ধ	581 নাম : অঙ্কিতা সিনহা পিতার নাম: অজয় সিনহা বাড়ির নং : n0189 বয়স : 31 লিঙ্গ : মহিলা	IEP1538941 ফটো উপলব্ধ	582 নাম : অজয় ধর পিতার নাম: নরসিংহ ধর বাড়ির নং : n0189 বয়স : 51 লিঙ্গ : পুরুষ	IEP1889716 ফটো উপলব্ধ
583 নাম : জ্যোতি সিনহা পিতার নাম: শ্যামবিহারী সিনহা বাড়ির নং : n0217 বয়স : 43 লিঙ্গ : পুরুষ	KJY2608354 ফটো উপলব্ধ	584 নাম : চঞ্চল দেবি সিনহা স্বামীর নাম: জ্যোতি সিনহা বাড়ির নং : n0217 বয়স : 42 লিঙ্গ : মহিলা	IEP1538909 ফটো উপলব্ধ	585 নাম : আরতি দেবী স্বামীর নাম: ০০০০০০ ০০০০০ বাড়ির নং : সিমুল গ্রাম বয়স : 38 লিঙ্গ : মহিলা	CYJ6241574 ফটো উপলব্ধ

বিধানসভা নির্বাচনক্ষেত্রের নং, নাম : 282-কুলাটি  
1- সংযোজন তালিকা 1 (01-01-2026 28-02-2026 )

586	8	IEP2798577
নাম : মেনকা কুমারী সাউ পিতার নাম: রাজ কুমার সাউ বাড়ির নং : ওয়ার্ড নং 64 বয়স : 18 লিঙ্গ : মহিলা		ফটো উপলব্ধ

নির্বাচক সংখ্যার সারসংক্ষেপ :								
A) নির্বাচকের সংখ্যা :								
	নির্বাচক তালিকার প্রকৃতি	নির্বাচক তালিকার পরিচিতি :	নির্বাচকের সংখ্যা :					
			পুরুষ	মহিলা	তৃতীয় লিঙ্গ	মোট		
I	মূল তালিকা	মূল তালিকা	বিশেষ নিবিড় সংশোধনী ২০২৬-এর চূড়ান্ত ভোটার তালিকা		305	280	0	585
II	1- সংযোজন তালিকা	সংযোজনী 1	বিশেষ সংক্ষিপ্ত সংশোধন 2026		0	1	0	1
III	2- বিয়োজন তালিকা	সংযোজনী 1	বিশেষ সংক্ষিপ্ত সংশোধন 2026		4	4	0	8
IV	'লিঙ্গ ক্ষেত্রের' পরিবর্তনের কারণে পার্থক্য			0	0	0	0	
নির্বাচকের মোট সংখ্যা (I+II-III+IV)				301	277	0	578	
B) ক্রটি সংশোধনের সংখ্যা :								
নির্বাচক তালিকার প্রকৃতি	নির্বাচক তালিকার পরিচিতি :	ক্রটি সংশোধনের সংখ্যা :						
সংযোজনী 1	বিশেষ সংক্ষিপ্ত সংশোধন 2026	0						

নির্বাচক নিবন্ধন আধিকারিকের স্বাক্ষর

E-মৃত, S-স্থানান্তরিত, R-একাধিকবার অন্তর্ভুক্ত, M-নিখোঁজ, Q-যোগ্য নহে