

নির্বাচক তালিকা 2026 S25 পশ্চিমবঙ্গ

বিধানসভা নির্বাচনক্ষেত্রের নং, নাম ও সংরক্ষণের স্থিতি : 282 - কুলটি (সাধারণ)		অংশ নং : 93																			
বিধানসভা নির্বাচনক্ষেত্রটি যে লোকসভা নির্বাচনক্ষেত্রের / ক্ষেত্রসমূহের অন্তর্ভুক্ত তার নং, নাম ও সংরক্ষণ স্থিতি : 40 - আসানসোল (সাধারণ)																					
1. সংশোধনের পূর্ণ বিবরণ																					
সংশোধনের বৎসর :	2026	নির্বাচক তালিকার পরিচিতি :																			
ভিত্তি তারিখ :	01-01-2026	বিশেষ নিবিড় সংশোধনী ২০২৬-এর চূড়ান্ত ভোটার তালিকা																			
সংশোধনের প্রকৃতি :	বিশেষ নিবিড় সংশোধনী 2026																				
প্রকাশনার তারিখ :	28-02-2026																				
2. অংশ ও নির্বাচনী এলাকার পূর্ণ বিবরণ :																					
অংশের ভাগ নং ও নাম :																					
1-সায়র পাড়া	<table style="width: 100%; border-collapse: collapse;"> <tr> <td style="width: 50%;">প্রধান শহর/গ্রাম</td> <td>: আসানসোল পৌরনিগম</td> </tr> <tr> <td>ওয়ার্ড</td> <td>: ৬০</td> </tr> <tr> <td>থানা</td> <td>: কুলটি</td> </tr> <tr> <td>গ্রাম পঞ্চগয়েত</td> <td>:</td> </tr> <tr> <td>ব্লক</td> <td>:</td> </tr> <tr> <td>মহকুমা</td> <td>: আসানসোল সদর</td> </tr> <tr> <td>জেলা</td> <td>: পশ্চিম বর্ধমান</td> </tr> <tr> <td>পিন</td> <td>: 713359</td> </tr> </table>					প্রধান শহর/গ্রাম	: আসানসোল পৌরনিগম	ওয়ার্ড	: ৬০	থানা	: কুলটি	গ্রাম পঞ্চগয়েত	:	ব্লক	:	মহকুমা	: আসানসোল সদর	জেলা	: পশ্চিম বর্ধমান	পিন	: 713359
প্রধান শহর/গ্রাম						: আসানসোল পৌরনিগম															
ওয়ার্ড						: ৬০															
থানা						: কুলটি															
গ্রাম পঞ্চগয়েত						:															
ব্লক	:																				
মহকুমা	: আসানসোল সদর																				
জেলা	: পশ্চিম বর্ধমান																				
পিন	: 713359																				
2-নিয়ামতপুর																					
3-লিথুরিয়া রোড																					
3. ভোট গ্রহন কেন্দ্রের পূর্ণ বিবরণ :																					
ভোট গ্রহন কেন্দ্রের নং, নাম :	ভোট গ্রহন কেন্দ্রের শ্রেণী :		শহরাঞ্চল																		
93 - নিয়ামতপুর হ্রী প্রাইমারী স্কুল	এই অংশে সহায়ক ভোটগ্রহন কেন্দ্রের সংখ্যা		0																		
ভোট গ্রহন কেন্দ্রের ঠিকানা :	:																				
নিয়ামতপুর হ্রী প্রাইমারী স্কুল, রুম-৩, নিয়ামতপুর																					
4. নির্বাচকের সংখ্যা :																					
প্রথম ক্রমিক নং	শেষ ক্রমিক নং	মোট সংখ্যা																			
		পুরুষ	মহিলা	তৃতীয় লিঙ্গ	মোট																
1	981	487	474	0	961																

নির্বাচক নিবন্ধন আধিকারিকের স্বাক্ষর

Nazri Naksha

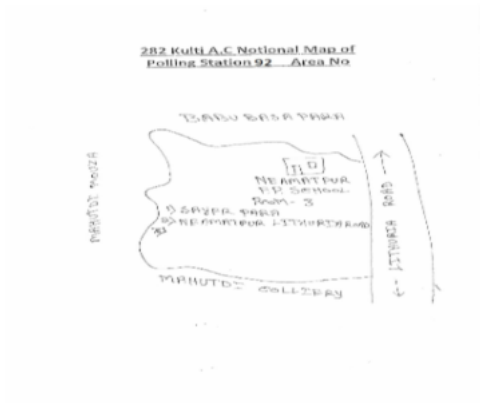

Google Map View



Polling Station Building Front View



Polling Station Front View



Cad View

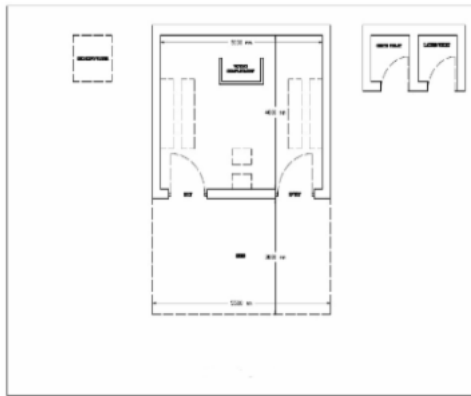

Key MAP View

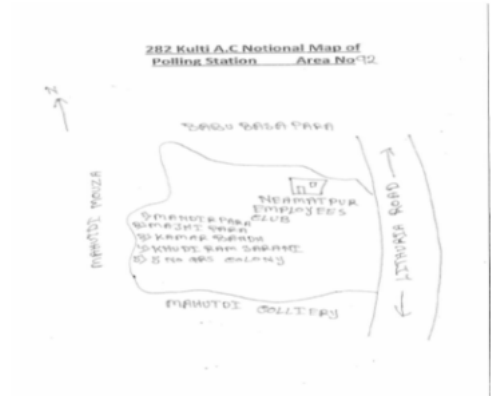

1 নাম : যশোদা দেবী স্বামীর নাম: বিশ্বনাথ সাউ বাড়ির নং : n0087 বয়স : 52 লিঙ্গ : মহিলা	IEP0533588 ফটো উপলব্ধ	2 নাম : কলাবতী দেবী স্বামীর নাম: মুনেশ্বর নোনিয়া বাড়ির নং : n0206 বয়স : 74 লিঙ্গ : মহিলা	KJY2913648 ফটো উপলব্ধ	3 নাম : সরস্বতী বাউরী স্বামীর নাম: গৌতম বাউরী বাড়ির নং : বয়স : 29 লিঙ্গ : মহিলা	IEP2227767 ফটো উপলব্ধ
4 নাম : সন্দীপ বাউরী পিতার নাম: রমেশ বাউরী বাড়ির নং : বয়স : 25 লিঙ্গ : পুরুষ	IEP2216604 ফটো উপলব্ধ	5 নাম : মৌমিতা বাউরী পিতার নাম: রমেশ বাউরী বাড়ির নং : বয়স : 27 লিঙ্গ : মহিলা	IEP2216570 ফটো উপলব্ধ	6 নাম : সুনিতা আগরওয়াল স্বামীর নাম: ধনরাজ আগরওয়াল বাড়ির নং : n0010 বয়স : 47 লিঙ্গ : মহিলা	KJY2870004 ফটো উপলব্ধ
7 নাম : স্বাতী আগরবাল স্বামীর নাম: বিনয় কুমার আগরবাল বাড়ির নং : n0008 বয়স : 30 লিঙ্গ : মহিলা	IEP1944610 ফটো উপলব্ধ	8 নাম : লুসি আগরওয়াল পিতার নাম: পুরুষোত্তম আগরওয়াল বাড়ির নং : ওম ক্রুথ স্টোর বয়স : 26 লিঙ্গ : মহিলা	IEP2183549 ফটো উপলব্ধ	9 নাম : অংগু আগরওয়াল অন্যান্য: মনীষ আগরওয়াল বাড়ির নং : নীমটপুর বয়স : 29 লিঙ্গ : পুরুষ	IEP2646693 ফটো উপলব্ধ
10 নাম : রাধেশ্যাম আগরওয়াল পিতার নাম: প্রভাতীলাল আগরওয়াল বাড়ির নং : এন0008 বয়স : 67 লিঙ্গ : পুরুষ	IEP2646305 ফটো উপলব্ধ	11 নাম : অর্চনা আগরওয়াল স্বামীর নাম: রাধেশ্যাম আগরওয়াল বাড়ির নং : n008 বয়স : 63 লিঙ্গ : মহিলা	IEP2646289 ফটো উপলব্ধ	12 নাম : শ্রেয়া আগরওয়াল পিতার নাম: সুশীল কুমার আগরওয়াল বাড়ির নং : বয়স : 25 লিঙ্গ : মহিলা	IEP2229011 ফটো উপলব্ধ
13 নাম : শ্রেয়া আগরওয়াল পিতার নাম: পুরুষোত্তম আগরওয়াল বাড়ির নং : ওম ক্রুথ স্টোর বয়স : 29 লিঙ্গ : মহিলা	IEP2183556 ফটো উপলব্ধ	14 নাম : নিধি আগরওয়াল পিতার নাম: বিষ্ণু কুমার আগরওয়াল বাড়ির নং : বয়স : 25 লিঙ্গ : মহিলা	IEP2177319 ফটো উপলব্ধ	15 নাম : লতা আগরওয়াল স্বামীর নাম: সুবাস আগরওয়াল বাড়ির নং : n0009 বয়স : 57 লিঙ্গ : মহিলা	WB/38/257/492427 ফটো উপলব্ধ
16 নাম : সুলোচনা আগরওয়াল স্বামীর নাম: অশোক আগরওয়াল বাড়ির নং : n0009 বয়স : 66 লিঙ্গ : মহিলা	WB/38/257/492383 ফটো উপলব্ধ	17 নাম : স্নেতা আগরওয়াল স্বামীর নাম: বিক্রম আগরওয়াল বাড়ির নং : n0008 বয়স : 37 লিঙ্গ : মহিলা	IEP1666221 ফটো উপলব্ধ	18 নাম : মনিশ আগরওয়াল পিতার নাম: হরি কিষন আগরওয়াল বাড়ির নং : n0008 বয়স : 39 লিঙ্গ : পুরুষ	IEP1666338 ফটো উপলব্ধ
19 নাম : বিনয় আগরওয়াল পিতার নাম: হরি কিষন আগরওয়াল বাড়ির নং : n0008 বয়স : 41 লিঙ্গ : পুরুষ	IEP1666270 ফটো উপলব্ধ	20 নাম : অমৃতা ভট্টাচার্য্য স্বামীর নাম: মৈনাক ভট্টাচার্য্য বাড়ির নং : n0008 বয়স : 41 লিঙ্গ : মহিলা	IEP1808922 ফটো উপলব্ধ	21 নাম : নিশা আগরওয়াল স্বামীর নাম: বিশাল আগরওয়াল বাড়ির নং : n0008 বয়স : 38 লিঙ্গ : মহিলা	IEP1666239 ফটো উপলব্ধ
22 নাম : বিশাল আগরওয়াল পিতার নাম: হরিকিষন আগরওয়াল বাড়ির নং : n0008 বয়স : 43 লিঙ্গ : পুরুষ	KJY2320901 ফটো উপলব্ধ	23 নাম : বিক্রম আগরওয়াল পিতার নাম: হরিকিষন আগরওয়াল বাড়ির নং : n0008 বয়স : 44 লিঙ্গ : পুরুষ	KJY2320893 ফটো উপলব্ধ	24 নাম : হরিকিষন আগরওয়াল পিতার নাম: প্রভাতীলাল আগরওয়াল বাড়ির নং : n0008 বয়স : 76 লিঙ্গ : পুরুষ	WB/38/257/492457 ফটো উপলব্ধ
25 নাম : কিরন আগরওয়াল স্বামীর নাম: রাজেশ আগরওয়াল বাড়ির নং : n0004 বয়স : 42 লিঙ্গ : মহিলা	IEP1287739 ফটো উপলব্ধ	26 নাম : রাজেশ আগরওয়াল পিতার নাম: রামগোপাল আগরওয়াল বাড়ির নং : n0004 বয়স : 45 লিঙ্গ : পুরুষ	KJY2867927 ফটো উপলব্ধ	27 নাম : টিকু কুমার আগরওয়াল পিতার নাম: রামগোপাল আগরওয়াল বাড়ির নং : n0004 বয়স : 48 লিঙ্গ : পুরুষ	KJY2867935 ফটো উপলব্ধ
28 নাম : অনিতা দেবী আগরওয়াল স্বামীর নাম: পবন কুমার আগরওয়াল বাড়ির নং : n0226 বয়স : 52 লিঙ্গ : মহিলা	WB/38/257/555469 ফটো উপলব্ধ	29 নাম : বজরাং আগরওয়াল পিতার নাম: পবন আগরওয়াল বাড়ির নং : n0225 বয়স : 31 লিঙ্গ : পুরুষ	IEP1752781 ফটো উপলব্ধ	30 নাম : রিক্তী আগরওয়াল স্বামীর নাম: বিষ্ণুকুমার আগরওয়াল বাড়ির নং : n0010 বয়স : 44 লিঙ্গ : মহিলা	KJY2870012 ফটো উপলব্ধ

31	IEP2783926	নাম : বিষ্ণু কুমার আগরওয়াল পিতার নাম: ওমপ্রকাশ আগরওয়াল বাড়ির নং : n0010 বয়স : 52 লিঙ্গ : পুরুষ	ফটো উপলব্ধ	32	KJY2157865	নাম : ধনরাজ আগরওয়াল পিতার নাম: ওমপ্রকাশ আগরওয়াল বাড়ির নং : n0010 বয়স : 52 লিঙ্গ : পুরুষ	ফটো উপলব্ধ	33	IEP1752799	নাম : কঞ্চা আগরওয়াল পিতার নাম: পুরুষোত্তম আগরওয়াল বাড়ির নং : n0010 বয়স : 31 লিঙ্গ : পুরুষ	ফটো উপলব্ধ
34	KJY2870020	নাম : সুমন আগরওয়াল স্বামীর নাম: পুরুষোত্তম আগরওয়াল বাড়ির নং : n0010 বয়স : 53 লিঙ্গ : মহিলা	ফটো উপলব্ধ	35	WB/38/257/492140	নাম : পুরুষোত্তম আগরওয়াল পিতার নাম: ওমপ্রকাশ আগরওয়াল বাড়ির নং : n0010 বয়স : 56 লিঙ্গ : পুরুষ	ফটো উপলব্ধ	36	WB/38/257/492328	নাম : পুষ্পাদেবী আগরওয়াল স্বামীর নাম: ওমপ্রকাশ আগরওয়াল বাড়ির নং : n0010 বয়স : 73 লিঙ্গ : মহিলা	ফটো উপলব্ধ
37	IEP1158989	নাম : আদিত্য আগরওয়াল পিতার নাম: শ্যাম সুন্দর আগরওয়াল বাড়ির নং : n0009 বয়স : 36 লিঙ্গ : পুরুষ	ফটো উপলব্ধ	38	KJY2320877	নাম : গুঞ্জন আগোরওয়াল স্বামীর নাম: মনোজ আগোরওয়াল বাড়ির নং : n0009 বয়স : 44 লিঙ্গ : মহিলা	ফটো উপলব্ধ	39	IEP2740033	নাম : যশ আগরওয়াল পিতার নাম: মনোজ কুমার আগরওয়াল বাড়ির নং : n0009 বয়স : 21 লিঙ্গ : পুরুষ	ফটো উপলব্ধ
40	WB/38/257/492461	নাম : রামগোপাল আগরওয়াল পিতার নাম: হীরালাল আগরওয়াল বাড়ির নং : n0004 বয়স : 73 লিঙ্গ : পুরুষ	ফটো উপলব্ধ	41	IEP1666262	নাম : প্রতিক আগরওয়াল পিতার নাম: সুশীল কুমার আগরওয়াল বাড়ির নং : n0003 বয়স : 31 লিঙ্গ : পুরুষ	ফটো উপলব্ধ	42	WB/38/257/492468	নাম : রঞ্জু আগরওয়াল স্বামীর নাম: সুশীলকুমার আগরওয়াল বাড়ির নং : n0003 বয়স : 55 লিঙ্গ : মহিলা	ফটো উপলব্ধ
43	WB/38/257/492369	নাম : সুশীলকুমার আগরওয়াল পিতার নাম: বাবুলাল আগরওয়াল বাড়ির নং : n0003 বয়স : 57 লিঙ্গ : পুরুষ	ফটো উপলব্ধ	44	WB/38/257/555468	নাম : পবন আগরওয়াল পিতার নাম: চিরঞ্জী লাল আগরওয়াল বাড়ির নং : n0225 বয়স : 59 লিঙ্গ : পুরুষ	ফটো উপলব্ধ	45	IEP1288380	নাম : কেয়া কর স্বামীর নাম: অভিজিৎ কর বাড়ির নং : n0083 বয়স : 40 লিঙ্গ : মহিলা	ফটো উপলব্ধ
46	IEP1288349	নাম : অভিজিৎ কর পিতার নাম: সুবল কর বাড়ির নং : n0082 বয়স : 46 লিঙ্গ : পুরুষ	ফটো উপলব্ধ	47	IEP2616308	নাম : রেখা কেশরী স্বামীর নাম: রাজকুমার কেশরী বাড়ির নং : এন00/পী-93 বয়স : 44 লিঙ্গ : মহিলা	ফটো উপলব্ধ	48	IEP2448561	নাম : পূজা বাউরি স্বামীর নাম: চন্দন বাউরি বাড়ির নং : নং005 বয়স : 26 লিঙ্গ : মহিলা	ফটো উপলব্ধ
49	IEP1666155	নাম : সুভম কুমার কেশরী পিতার নাম: সুরেশ কুমার কেশরী বাড়ির নং : n0005 বয়স : 31 লিঙ্গ : পুরুষ	ফটো উপলব্ধ	50	IEP1666163	নাম : সুমিত কুমার কেশরী পিতার নাম: সুরেশ কুমার কেশরী বাড়ির নং : n0005 বয়স : 33 লিঙ্গ : পুরুষ	ফটো উপলব্ধ	51	KJY2320984	নাম : বিনোদ কেশরী পিতার নাম: ভগবানদাস কেশরী বাড়ির নং : n0005 বয়স : 43 লিঙ্গ : পুরুষ	ফটো উপলব্ধ
52	WB/38/257/492316	নাম : সরিতা কেশরী স্বামীর নাম: সুরেশকুমার কেশরী বাড়ির নং : n0005 বয়স : 54 লিঙ্গ : মহিলা	ফটো উপলব্ধ	53	WB/38/257/492006	নাম : সুরেশকুমার কেশরী পিতার নাম: রামকিষন কেশরী বাড়ির নং : n0005 বয়স : 59 লিঙ্গ : পুরুষ	ফটো উপলব্ধ	54	KJY2411262	নাম : জানকীদেবী খারোয়ার স্বামীর নাম: উমাশংকর খারোয়ার বাড়ির নং : বয়স : 76 লিঙ্গ : মহিলা	ফটো উপলব্ধ
55	WB/38/257/492391	নাম : প্রমোদকুমার গুপ্তা পিতার নাম: রামআসের গুপ্তা বাড়ির নং : n0011 বয়স : 60 লিঙ্গ : পুরুষ	ফটো উপলব্ধ	56	IEP1288372	নাম : রানী গুপ্তা স্বামীর নাম: বিশ্বজিৎ গুপ্তা বাড়ির নং : n0043 বয়স : 42 লিঙ্গ : মহিলা	ফটো উপলব্ধ	57	WB/38/257/492565	নাম : ইন্দ্রজিত গুপ্তা পিতার নাম: মতি গুপ্তা বাড়ির নং : n0043 বয়স : 54 লিঙ্গ : পুরুষ	ফটো উপলব্ধ
58	WB/38/257/492462	নাম : রনজিত গুপ্তা পিতার নাম: মতি গুপ্তা বাড়ির নং : n0043 বয়স : 54 লিঙ্গ : পুরুষ	ফটো উপলব্ধ	59	WB/38/257/492547	নাম : বিশ্বজিত গুপ্তা পিতার নাম: মতি গুপ্তা বাড়ির নং : n0043 বয়স : 56 লিঙ্গ : পুরুষ	ফটো উপলব্ধ	60	WB/38/257/492459	নাম : মঞ্জোদরী গুপ্তা স্বামীর নাম: মতিলাল গুপ্তা বাড়ির নং : n0043 বয়স : 81 লিঙ্গ : মহিলা	ফটো উপলব্ধ

61	WB/38/257/492286	নাম : সুবোধকুমার গুপ্তা পিতার নাম: রামআসরে গুপ্তা বাড়ির নং : n0011 বয়স : 56 লিঙ্গ : পুরুষ	ফটো উপলব্ধ	62	WB/38/257/492352	নাম : নীলমনি গুপ্তা স্বামীর নাম: প্রমোদকুমার গুপ্তা বাড়ির নং : n0011 বয়স : 56 লিঙ্গ : মহিলা	ফটো উপলব্ধ	63	IEP2179950	নাম : রিয়া গুপ্তা পিতার নাম: রঞ্জিত গুপ্তা বাড়ির নং : বয়স : 26 লিঙ্গ : মহিলা	ফটো উপলব্ধ
64	IEP2550374	নাম : প্রীতি গুপ্তা স্বামীর নাম: রাজেশ প্রসাদ গুপ্তা বাড়ির নং : এন000/পী-93 বয়স : 29 লিঙ্গ : মহিলা	ফটো উপলব্ধ	65	IEP2548766	নাম : তনু গুপ্তা পিতার নাম: রণজীত গুপ্তা বাড়ির নং : এন000/পী-93 বয়স : 24 লিঙ্গ : মহিলা	ফটো উপলব্ধ	66	IEP2604270	নাম : ইশা গুপ্তা পিতার নাম: ইন্দ্রজিৎ গুপ্তা বাড়ির নং : এন--00-পী-93 বয়স : 21 লিঙ্গ : মহিলা	ফটো উপলব্ধ
67	WB/38/257/492417	নাম : শ্যামল ঘোষ পিতার নাম: সুশীল ঘোষ বাড়ির নং : n0014 বয়স : 61 লিঙ্গ : পুরুষ	ফটো উপলব্ধ	68	KJY1317205	নাম : সৌমেন্দু ঘোষ পিতার নাম: চঞ্চল ঘোষ বাড়ির নং : n0014 বয়স : 49 লিঙ্গ : পুরুষ	ফটো উপলব্ধ	69	WB/38/257/492350	নাম : বাবলী ঘোষ স্বামীর নাম: চঞ্চল ঘোষ বাড়ির নং : n0014 বয়স : 66 লিঙ্গ : মহিলা	ফটো উপলব্ধ
70	WB/38/257/492349	নাম : চঞ্চল ঘোষ পিতার নাম: সুশীল ঘোষ বাড়ির নং : n0014 বয়স : 70 লিঙ্গ : পুরুষ	ফটো উপলব্ধ	71	KJY2799963	নাম : সৌমজিত ঘোষ পিতার নাম: নবীন ঘোষ বাড়ির নং : n0013 বয়স : 38 লিঙ্গ : পুরুষ	ফটো উপলব্ধ	72	WB/38/257/492015	নাম : তপজা ঘোষ স্বামীর নাম: নবীন ঘোষ বাড়ির নং : n0013 বয়স : 58 লিঙ্গ : মহিলা	ফটো উপলব্ধ
73	WB/38/257/492616	নাম : নবীন ঘোষ পিতার নাম: বিভূতিভূষণ ঘোষ বাড়ির নং : n0013 বয়স : 65 লিঙ্গ : পুরুষ	ফটো উপলব্ধ	74	IEP1421197	নাম : রঞ্জিত ঘোষ পিতার নাম: রঞ্জন ঘোষ বাড়ির নং : n0007 বয়স : 32 লিঙ্গ : পুরুষ	ফটো উপলব্ধ	75	WB/38/257/492012	নাম : কাকলী ঘোষ স্বামীর নাম: রঞ্জন ঘোষ বাড়ির নং : n0007 বয়স : 54 লিঙ্গ : মহিলা	ফটো উপলব্ধ
76	WB/38/257/492329	নাম : রঞ্জন ঘোষ পিতার নাম: বিভূতিভূষণ ঘোষ বাড়ির নং : n0007 বয়স : 63 লিঙ্গ : পুরুষ	ফটো উপলব্ধ	77	KJY2454569	নাম : হরগোবিন্দ চ্যাটার্জী পিতার নাম: সুধীর কুমার চ্যাটার্জী বাড়ির নং : n0076 বয়স : 70 লিঙ্গ : পুরুষ	ফটো উপলব্ধ	78	KJY2815702	নাম : গায়ত্রী চ্যাটার্জী স্বামীর নাম: হরগোবিন্দ চ্যাটার্জী বাড়ির নং : n0077 বয়স : 59 লিঙ্গ : মহিলা	ফটো উপলব্ধ
79	IEP0644724	নাম : টুম্পা মুখার্জী স্বামীর নাম: সোমনাথ চ্যাটার্জী বাড়ির নং : n0017 বয়স : 38 লিঙ্গ : মহিলা	ফটো উপলব্ধ	80	BCQ4548343	নাম : সৌমিত্র চ্যাটার্জী পিতার নাম: পুলকেশ চ্যাটার্জী বাড়ির নং : n0246 বয়স : 55 লিঙ্গ : পুরুষ	ফটো উপলব্ধ	81	BCQ5476114	নাম : সুনীপা চ্যাটার্জী স্বামীর নাম: সৌমিত্র চ্যাটার্জী বাড়ির নং : n0245 বয়স : 46 লিঙ্গ : মহিলা	ফটো উপলব্ধ
82	KJY3148509	নাম : সোমনাথ চ্যাটার্জী পিতার নাম: হরগোবিন্দ চ্যাটার্জী বাড়ির নং : n0078 বয়স : 37 লিঙ্গ : পুরুষ	ফটো উপলব্ধ	83	IEP1666304	নাম : দিব্যজ্যোতি চ্যাটার্জী পিতার নাম: প্রবীর কুমার চ্যাটার্জী বাড়ির নং : বাবামণি সুইটস বয়স : 30 লিঙ্গ : পুরুষ	ফটো উপলব্ধ	84	IEP1061290	নাম : মিনাক্ষী চ্যাটার্জী পিতার নাম: প্রবীর কুমার চ্যাটার্জী বাড়ির নং : n0017 বয়স : 36 লিঙ্গ : মহিলা	ফটো উপলব্ধ
85	KJY2321073	নাম : কাবেরী চ্যাটার্জী স্বামীর নাম: প্রবীর কুমার চ্যাটার্জী বাড়ির নং : n0017 বয়স : 55 লিঙ্গ : মহিলা	ফটো উপলব্ধ	86	IEP2715431	নাম : প্রবীর কুমার চ্যাটার্জী পিতার নাম: কমলাক্ষ চ্যাটার্জী বাড়ির নং : n0017 বয়স : 60 লিঙ্গ : পুরুষ	ফটো উপলব্ধ	87	IEP1309558	নাম : পুনম চৌহান পিতার নাম: দরবারী প্রসাদ বাড়ির নং : এন00/পী-93 বয়স : 42 লিঙ্গ : মহিলা	ফটো উপলব্ধ
88	IEP1944586	নাম : উজ্জয়িনী চৌধুরী পিতার নাম: দিলিপ চৌধুরী বাড়ির নং : n0237 বয়স : 28 লিঙ্গ : মহিলা	ফটো উপলব্ধ	89	IEP2314193	নাম : জয়শ্রী চৌধুরী স্বামীর নাম: অসীম চৌধুরী বাড়ির নং : n0236 বয়স : 61 লিঙ্গ : মহিলা	ফটো উপলব্ধ	90	IEP2314201	নাম : প্রদীপ চৌধুরী পিতার নাম: সুধীন কুমার চৌধুরী বাড়ির নং : n0236 বয়স : 64 লিঙ্গ : পুরুষ	ফটো উপলব্ধ

91 নাম : পৌতম চৌধুরী পিতার নাম: সুধীন চৌধুরী বাড়ির নং : n0230 বয়স : 56 লিঙ্গ : পুরুষ	IEP2314177 ফটো উপলব্ধ	92 নাম : আগন্ত চৌধুরী পিতার নাম: সুধীন কুমার চৌধুরী বাড়ির নং : n0231 বয়স : 51 লিঙ্গ : পুরুষ	KJY1315605 ফটো উপলব্ধ	93 নাম : দিপালী চৌধুরী স্বামীর নাম: দিলীপ চৌধুরী বাড়ির নং : n0238 বয়স : 56 লিঙ্গ : মহিলা	KJY2322758 ফটো উপলব্ধ
94 নাম : দিলীপ চৌধুরী পিতার নাম: সুধীন চৌধুরী বাড়ির নং : n0237 বয়স : 61 লিঙ্গ : পুরুষ	WB/38/257/492610 ফটো উপলব্ধ	95 নাম : জিগনেশ কুমার শেঠ পিতার নাম: মনোহরলাল শেঠ বাড়ির নং : n0018 বয়স : 46 লিঙ্গ : পুরুষ	KJY1316876 ফটো উপলব্ধ	96 নাম : জ্যোত্সনা গুপ্তা স্বামীর নাম: রনজিত গুপ্তা বাড়ির নং : n0018 বয়স : 47 লিঙ্গ : মহিলা	KJY1317239 ফটো উপলব্ধ
97 নাম : রাজু ঠাকুর পিতার নাম: গোপাল ঠাকুর বাড়ির নং : n0229 বয়স : 41 লিঙ্গ : পুরুষ	IEP1421502 ফটো উপলব্ধ	98 নাম : পুতুল ঠাকুর স্বামীর নাম: গোপাল ঠাকুর বাড়ির নং : n0227 বয়স : 56 লিঙ্গ : মহিলা	IEP1288844 ফটো উপলব্ধ	99 নাম : পিঙ্কি ঠাকুর স্বামীর নাম: রাজু ঠাকুর বাড়ির নং : n0223 বয়স : 37 লিঙ্গ : মহিলা	IEP1421437 ফটো উপলব্ধ
100 নাম : জবা দাস স্বামীর নাম: বিজয় দাস বাড়ির নং : n0221 বয়স : 48 লিঙ্গ : মহিলা	IEP1666197 ফটো উপলব্ধ	101 নাম : সুভ দাস মায়ের নাম: জবা দাস বাড়ির নং : এন000/পী-93 বয়স : 23 লিঙ্গ : পুরুষ	IEP2547586 ফটো উপলব্ধ	102 নাম : কলাবতী দেবী স্বামীর নাম: লাটে রাম রমাচরিত্র শাউ বাড়ির নং : সায়ের পারা বয়স : 75 লিঙ্গ : মহিলা	IEP2661460 ফটো উপলব্ধ
103 নাম : সীতা দেবী পিতার নাম: পুনীত পাশোয়ন বাড়ির নং : না বয়স : 37 লিঙ্গ : মহিলা	IEP2507135 ফটো উপলব্ধ	104 নাম : অর্পিতা দেবী স্বামীর নাম: রাজেশ কুমার প্রসাদ বাড়ির নং : এন00/পী-93 বয়স : 36 লিঙ্গ : মহিলা	IEP2600781 ফটো উপলব্ধ	105 নাম : সতীশ কুমার সাউ পিতার নাম: বিশ্বনাথ সাউ বাড়ির নং : n0088 বয়স : 31 লিঙ্গ : পুরুষ	IEP2040905 ফটো উপলব্ধ
106 নাম : বিশ্বনাথ সাউ পিতার নাম: রাম চরিত্র সাউ বাড়ির নং : n0088 বয়স : 55 লিঙ্গ : পুরুষ	WB/38/257/606551 ফটো উপলব্ধ	Q 107 নাম : রেখা সাউ স্বামীর নাম: নীলকন্ঠ সাউ বাড়ির নং : N0069 বয়স : 46 লিঙ্গ : মহিলা	IEP2356111 ফটো উপলব্ধ	108 নাম : টুম্পা নন্দী স্বামীর নাম: বিজন নন্দী বাড়ির নং : n0022 বয়স : 52 লিঙ্গ : মহিলা	WB/38/257/492317 ফটো উপলব্ধ
109 নাম : কুন্তল নন্দী পিতার নাম: শ্যামাপদ নন্দী বাড়ির নং : n0022 বয়স : 49 লিঙ্গ : পুরুষ	WB/38/257/492428 ফটো উপলব্ধ	110 নাম : পল্লবী নন্দী স্বামীর নাম: কুন্তল নন্দী বাড়ির নং : n0022 বয়স : 42 লিঙ্গ : মহিলা	IEP1061316 ফটো উপলব্ধ	111 নাম : জয় প্রকাশ পান্ডে মায়ের নাম: উমা পান্ডে বাড়ির নং : n0022 বয়স : 57 লিঙ্গ : পুরুষ	MCB2198919 ফটো উপলব্ধ
112 নাম : ললিতা পান্ডে স্বামীর নাম: জয়প্রকাশ পান্ডে বাড়ির নং : n0022 বয়স : 54 লিঙ্গ : মহিলা	MCB2198927 ফটো উপলব্ধ	113 নাম : পারিজাত নন্দী পিতার নাম: বিজন কুমার নন্দী বাড়ির নং : n0022 বয়স : 33 লিঙ্গ : পুরুষ	IEP1610161 ফটো উপলব্ধ	114 নাম : প্রভাষ কুমার পাণ্ডে পিতার নাম: পবন পাণ্ডে বাড়ির নং : n0022 বয়স : 34 লিঙ্গ : পুরুষ	IEP1421205 ফটো উপলব্ধ
115 নাম : রিতেশ নোনিয়া মায়ের নাম: সবিতা দে দেবী বাড়ির নং : নিয়মআটপুর বয়স : 24 লিঙ্গ : পুরুষ	IEP2495257 ফটো উপলব্ধ	116 নাম : মনোজ নোনিয়া পিতার নাম: মুনেশ্বর নোনিয়া বাড়ির নং : n0207 বয়স : 43 লিঙ্গ : পুরুষ	KJY3215910 ফটো উপলব্ধ	117 নাম : বেলি দেবী স্বামীর নাম: পুনীতা নোনিয়া বাড়ির নং : বয়স : 35 লিঙ্গ : মহিলা	IEP2227775 ফটো উপলব্ধ
118 নাম : মুনেশ্বর নোনিয়া পিতার নাম: ভোলা নোনিয়া বাড়ির নং : n0205 বয়স : 75 লিঙ্গ : পুরুষ	KJY2411080 ফটো উপলব্ধ	119 নাম : রাজু প্রসাদ নোনিয়া পিতার নাম: মহেশ্বর নোনিয়া বাড়ির নং : n0210 বয়স : 45 লিঙ্গ : পুরুষ	WB/38/257/597047 ফটো উপলব্ধ	120 নাম : পুনীতা নোনিয়া পিতার নাম: মুনেশ্বর নোনিয়া বাড়ির নং : n0208 বয়স : 41 লিঙ্গ : পুরুষ	KJY2810851 ফটো উপলব্ধ

121 নাম : সুনীতা দেবী মৌলিয়া স্বামীর নাম : রাজু প্রসাদ শোনিয়া বাড়ির নং : n0241 বয়স : 41 লিঙ্গ : মহিলা	KJY2810505 ফটো উপলব্ধ	122 নাম : রিমি পুইতন্ডি পিতার নাম : মধুসূদন পুইতন্ডি বাড়ির নং : এন0368 বয়স : 27 লিঙ্গ : পুরুষ	IEP2448876 ফটো উপলব্ধ	123 নাম : সানন্দ মোহন প্রসাদ পিতার নাম : কান্তা প্রসাদ বাড়ির নং : এন0368 বয়স : 56 লিঙ্গ : পুরুষ	IEP2449080 ফটো উপলব্ধ
124 নাম : বিক্রি প্রসাদ পিতার নাম : দরবারী প্রসাদ বাড়ির নং : এন00/পী-93 বয়স : 32 লিঙ্গ : পুরুষ	IEP1686195 ফটো উপলব্ধ	125 নাম : রিতেশ প্রসাদ পিতার নাম : সুভাষ প্রসাদ বাড়ির নং : n0311 বয়স : 27 লিঙ্গ : পুরুষ	IEP2065670 ফটো উপলব্ধ	126 নাম : উষা প্রসাদ স্বামীর নাম : বিজয় বাহাদুর প্রসাদ বাড়ির নং : বয়স : 34 লিঙ্গ : মহিলা	IEP1612605 ফটো উপলব্ধ
127 নাম : রুপা প্রসাদ স্বামীর নাম : সানন্দ মোহন প্রসাদ বাড়ির নং : এন0368 বয়স : 46 লিঙ্গ : মহিলা	IEP2449205 ফটো উপলব্ধ	128 নাম : গণেশ প্রসাদ পিতার নাম : শঙ্কর প্রসাদ বাড়ির নং : n0019 বয়স : 43 লিঙ্গ : পুরুষ	KJY2158269 ফটো উপলব্ধ	129 নাম : কিরণ দেবী প্রসাদ স্বামীর নাম : সুভাষ প্রসাদ বাড়ির নং : n0019 বয়স : 44 লিঙ্গ : মহিলা	KJY2158277 ফটো উপলব্ধ
130 নাম : সুভাষ প্রসাদ পিতার নাম : মতিলাল প্রসাদ বাড়ির নং : n0019 বয়স : 50 লিঙ্গ : পুরুষ	KJY1316603 ফটো উপলব্ধ	131 নাম : রেশমী প্রসাদ স্বামীর নাম : রাজকিশোর সাউ বাড়ির নং : n0092 বয়স : 51 লিঙ্গ : মহিলা	KJY3216389 ফটো উপলব্ধ	132 নাম : রামপুকার পাণ্ডে পিতার নাম : সিংগেশ্বর পাণ্ডে বাড়ির নং : এন00/পী-93 বয়স : 66 লিঙ্গ : পুরুষ	KJY1330729 ফটো উপলব্ধ
133 নাম : কমলা দেবী পাশি স্বামীর নাম : কিষন পাশী বাড়ির নং : n0020 বয়স : 61 লিঙ্গ : মহিলা	WB/38/257/492447 ফটো উপলব্ধ	134 নাম : কিশন পাশি পিতার নাম : বিশ্রাম পাশী বাড়ির নং : n0020 বয়স : 66 লিঙ্গ : পুরুষ	WB/38/257/492446 ফটো উপলব্ধ	135 নাম : রীতা দেবী স্বামীর নাম : নরেশ প্রসাদ বাড়ির নং : এন0368 বয়স : 46 লিঙ্গ : মহিলা	IEP2449049 ফটো উপলব্ধ
136 নাম : নিলম পাশী স্বামীর নাম : সঞ্জয় পাশী বাড়ির নং : n0020 বয়স : 30 লিঙ্গ : মহিলা	IEP2065613 ফটো উপলব্ধ	137 নাম : সঞ্জয় পাশী পিতার নাম : কিষন পাশী বাড়ির নং : n0020 বয়স : 38 লিঙ্গ : পুরুষ	KJY3201829 ফটো উপলব্ধ	138 নাম : সীতা পাশি পিতার নাম : কিষন পাশি বাড়ির নং : n0020 বয়স : 38 লিঙ্গ : মহিলা	IEP1808914 ফটো উপলব্ধ
139 নাম : আজয় কুমার পাশি পিতার নাম : রামকৃষ্ণ পাশি বাড়ির নং : n0020 বয়স : 42 লিঙ্গ : পুরুষ	KJY2321198 ফটো উপলব্ধ	140 নাম : মৌসুমি বাদ্যকর মায়ের নাম : বুলু বদ্যাকর বাড়ির নং : এন000/পী-93 বয়স : 28 লিঙ্গ : মহিলা	IEP2549970 ফটো উপলব্ধ	141 নাম : শিল্পী বদ্যাকর মায়ের নাম : বুলু বদ্যাকর বাড়ির নং : এন000/পী-93 বয়স : 22 লিঙ্গ : মহিলা	IEP2548915 ফটো উপলব্ধ
142 নাম : সন্দীপ শর্মা পিতার নাম : হেট রবি শর্মা বাড়ির নং : নিয়ামতপুর বয়স : 33 লিঙ্গ : পুরুষ	IEP1288307 ফটো উপলব্ধ	143 নাম : শম্ভু নাথ শর্মা পিতার নাম : ছোটেলাল শর্মা বাড়ির নং : n0016 বয়স : 74 লিঙ্গ : পুরুষ	WB/38/257/492090 ফটো উপলব্ধ	144 নাম : মীনা শর্মা স্বামীর নাম : শম্ভু নাথ শর্মা বাড়ির নং : n0016 বয়স : 61 লিঙ্গ : মহিলা	WB/38/257/492125 ফটো উপলব্ধ
145 নাম : দীপক শর্মা পিতার নাম : শম্ভু নাথ শর্মা বাড়ির নং : n0016 বয়স : 40 লিঙ্গ : পুরুষ	KJY2799898 ফটো উপলব্ধ	Q 146 নাম : নেহা শর্মা স্বামীর নাম : দীপক শর্মা বাড়ির নং : বয়স : 37 লিঙ্গ : মহিলা	IEP1752757 ফটো উপলব্ধ	147 নাম : সঞ্জয় শর্মা পিতার নাম : শম্ভু নাথ শর্মা বাড়ির নং : n0016 বয়স : 39 লিঙ্গ : পুরুষ	KJY2799906 ফটো উপলব্ধ
148 নাম : মীরা শর্মা স্বামীর নাম : রবি শর্মা বাড়ির নং : n0016 বয়স : 61 লিঙ্গ : মহিলা	WB/38/257/492126 ফটো উপলব্ধ	149 নাম : রাজেন্দ্র শর্মা পিতার নাম : ছোটেলাল শর্মা বাড়ির নং : n0016 বয়স : 60 লিঙ্গ : পুরুষ	KJY1317163 ফটো উপলব্ধ	150 নাম : মালতী শর্মা স্বামীর নাম : রাজেন্দ্র শর্মা বাড়ির নং : n0016 বয়স : 38 লিঙ্গ : মহিলা	KJY2799872 ফটো উপলব্ধ

151 নাম : বিজয় শর্মা পিতার নাম: ছোটলাল শর্মা বাড়ির নং : n0016 বয়স : 55 লিঙ্গ : পুরুষ	WB/38/257/492638 ফটো উপলব্ধ	152 নাম : সঙ্গীতা শর্মা স্বামীর নাম: বিজয় শর্মা বাড়ির নং : n0016 বয়স : 44 লিঙ্গ : মহিলা	KJY2158699 ফটো উপলব্ধ	153 নাম : আশা বর্মা স্বামীর নাম: অনিল কুমার বর্মা বাড়ির নং : n0266 বয়স : 40 লিঙ্গ : মহিলা	IEP1559574 ফটো উপলব্ধ
154 নাম : অনিল কুমার বর্মা পিতার নাম: লালন সোনার বাড়ির নং : n0267 বয়স : 46 লিঙ্গ : পুরুষ	WB/38/257/606599 ফটো উপলব্ধ	155 নাম : শুভম বর্মা পিতার নাম: অনিল কুমার বর্মা বাড়ির নং : নিয়ামতপুর, ইইকো রোড বয়স : 20 লিঙ্গ : পুরুষ	IEP2728368 ফটো উপলব্ধ	156 নাম : মিলন বরাট পিতার নাম: মনু বরাট বাড়ির নং : n0049 বয়স : 29 লিঙ্গ : পুরুষ	IEP1808856 ফটো উপলব্ধ
157 নাম : রবীন্দ্রনাথ বরাট পিতার নাম: অনিলকুমার বরাট বাড়ির নং : n0051 বয়স : 76 লিঙ্গ : পুরুষ	IEP2664803 ফটো উপলব্ধ	158 নাম : মীনা বরাট স্বামীর নাম: রবীন্দ্রনাথ বরাট বাড়ির নং : n0052 বয়স : 68 লিঙ্গ : মহিলা	IEP2664829 ফটো উপলব্ধ	159 নাম : মনু বরাট পিতার নাম: গোলকচন্দ্র বরাট বাড়ির নং : n0049 বয়স : 65 লিঙ্গ : পুরুষ	WB/38/257/492119 ফটো উপলব্ধ
160 নাম : দেবশীষ বরাট পিতার নাম: মহীতোষ বরাট বাড়ির নং : n0053 বয়স : 67 লিঙ্গ : পুরুষ	WB/38/257/492312 ফটো উপলব্ধ	161 নাম : নমিতা বরাট স্বামীর নাম: মহীতোষ বরাট বাড়ির নং : n0053 বয়স : 83 লিঙ্গ : মহিলা	WB/38/257/492228 ফটো উপলব্ধ	162 নাম : মানসী বরাট স্বামীর নাম: সৌমেন বরাট বাড়ির নং : n0052 বয়স : 41 লিঙ্গ : মহিলা	IEP1539790 ফটো উপলব্ধ
163 নাম : সৌমেন বরাট পিতার নাম: মৃদুল বরাট বাড়ির নং : n0052 বয়স : 50 লিঙ্গ : পুরুষ	IEP2736627 ফটো উপলব্ধ	164 নাম : ভারতী বরাট স্বামীর নাম: মৃদুল বরাট বাড়ির নং : n0052 বয়স : 71 লিঙ্গ : মহিলা	WB/38/257/492510 ফটো উপলব্ধ	165 নাম : ঈশানী বরাট পিতার নাম: নিমাই চন্দ্র বরাট বাড়ির নং : n0051 বয়স : 34 লিঙ্গ : মহিলা	IEP1752740 ফটো উপলব্ধ
166 নাম : বিশ্বজিত কর মায়ের নাম: চিনু কর বাড়ির নং : n0051 বয়স : 33 লিঙ্গ : পুরুষ	IEP1421221 ফটো উপলব্ধ	167 নাম : চিনু কর স্বামীর নাম: কৃষ্ণচন্দ্র কর বাড়ির নং : n0051 বয়স : 57 লিঙ্গ : মহিলা	WB/38/257/492498 ফটো উপলব্ধ	168 নাম : অঞ্জু বরাট স্বামীর নাম: সন্তু বরাট বাড়ির নং : n0049 বয়স : 56 লিঙ্গ : মহিলা	WB/38/257/492242 ফটো উপলব্ধ
169 নাম : স্বপনা বরাট স্বামীর নাম: মনু বরাট বাড়ির নং : n0049 বয়স : 59 লিঙ্গ : মহিলা	WB/38/257/492110 ফটো উপলব্ধ	170 নাম : মিতা বরাট স্বামীর নাম: দেবশীষ বরাট বাড়ির নং : n0053 বয়স : 62 লিঙ্গ : মহিলা	WB/38/257/492227 ফটো উপলব্ধ	171 নাম : শুভাশীষ বরাট পিতার নাম: মহীতোষ বরাট বাড়ির নং : n0053 বয়স : 62 লিঙ্গ : পুরুষ	WB/38/257/492321 ফটো উপলব্ধ
172 নাম : অনিন্দিতা বরাট পিতার নাম: শুভাশীষ বরাট বাড়ির নং : n0053 বয়স : 36 লিঙ্গ : মহিলা	KJY3201845 ফটো উপলব্ধ	173 নাম : স্নেহশীষ বরাট পিতার নাম: মহীতোষ বরাট বাড়ির নং : n0053 বয়স : 61 লিঙ্গ : পুরুষ	WB/38/257/492347 ফটো উপলব্ধ	174 নাম : মনিকা বরাট স্বামীর নাম: স্নেহশীষ বরাট বাড়ির নং : n0053 বয়স : 52 লিঙ্গ : মহিলা	WB/38/257/492348 ফটো উপলব্ধ
175 নাম : কেয়া বরাট স্বামীর নাম: শুভাশীষ বরাট বাড়ির নং : n0053 বয়স : 58 লিঙ্গ : মহিলা	WB/38/257/492229 ফটো উপলব্ধ	176 নাম : সৌম্যাজিৎ বরাট পিতার নাম: স্নেহশীষ বরাট বাড়ির নং : এন00/পি-93 বয়স : 20 লিঙ্গ : পুরুষ	IEP2693919 ফটো উপলব্ধ	177 নাম : সনু বরাট পিতার নাম: গোলকচন্দ্র বরাট বাড়ির নং : n0049 বয়স : 61 লিঙ্গ : পুরুষ	WB/38/257/492241 ফটো উপলব্ধ
178 নাম : বিশাল বাউরী পিতার নাম: বচন বাউরী বাড়ির নং : এন0368 বয়স : 25 লিঙ্গ : পুরুষ	IEP2448744 ফটো উপলব্ধ	179 নাম : সৌরাবি বাউরী পিতার নাম: রাজু বাউরী বাড়ির নং : এন0368 বয়স : 24 লিঙ্গ : মহিলা	IEP2448967 ফটো উপলব্ধ	180 নাম : চন্দন বাউরী পিতার নাম: শম্ভু বাউরী বাড়ির নং : N0035 বয়স : 24 লিঙ্গ : পুরুষ	IEP2339448 ফটো উপলব্ধ

181 নাম : সুস্মিতা বাউরী মায়ের নাম: পুটল বাউরী বাড়ির নং : এন000/পী-93 বয়স : 23 লিঙ্গ : মহিলা	IEP2550218 ফটো উপলব্ধ	182 নাম : উজ্জল বাউরী পিতার নাম: নিমাই চন্দ্র বাউরী বাড়ির নং : n0222 বয়স : 31 লিঙ্গ : পুরুষ	IEP1666296 ফটো উপলব্ধ	183 নাম : দীপা বাউরী স্বামীর নাম: উজ্জল বৌরী বাড়ির নং : মন্দির পাড়া বয়স : 29 লিঙ্গ : মহিলা	IEP2736718 ফটো উপলব্ধ
184 নাম : চুলবলা বাউরী স্বামীর নাম: নিমাই চন্দ্র বাউরী বাড়ির নং : n0220 বয়স : 47 লিঙ্গ : মহিলা	IEP1666171 ফটো উপলব্ধ	185 নাম : দয়া সাগর বাউরী পিতার নাম: মোহিত বাউরী বাড়ির নং : এন0109/পী-93 বয়স : 24 লিঙ্গ : পুরুষ	IEP2547602 ফটো উপলব্ধ	186 নাম : রবিন বাউরী পিতার নাম: পরিমল বাউরী বাড়ির নং : এন0368 বয়স : 26 লিঙ্গ : পুরুষ	IEP2448942 ফটো উপলব্ধ
Q 187 নাম : সুব্রনা বাউরী পিতার নাম: গৌতম বাউরী বাড়ির নং : এন000/পী-93 বয়স : 23 লিঙ্গ : মহিলা	IEP2551422 ফটো উপলব্ধ	188 নাম : গৌরব বাউরী পিতার নাম: অনিল বাউরী বাড়ির নং : এন000/পী-93 বয়স : 22 লিঙ্গ : পুরুষ	IEP2548535 ফটো উপলব্ধ	189 নাম : শিল্পী বাউরী পিতার নাম: শ্যামল বাউরী বাড়ির নং : এন0111-পী93 বয়স : 22 লিঙ্গ : মহিলা	IEP2536365 ফটো উপলব্ধ
190 নাম : সুনীতা বাউরী পিতার নাম: রমেশ বাউরী বাড়ির নং : এন000/পী-93 বয়স : 22 লিঙ্গ : মহিলা	IEP2547552 ফটো উপলব্ধ	191 নাম : বিজয় বাউরী পিতার নাম: শ্যামল বাউরী বাড়ির নং : বয়স : 25 লিঙ্গ : পুরুষ	IEP2177384 ফটো উপলব্ধ	192 নাম : লক্ষ্মী বাউরী পিতার নাম: বিকাশ বাউরী বাড়ির নং : বয়স : 27 লিঙ্গ : মহিলা	IEP2179943 ফটো উপলব্ধ
193 নাম : সুমিত্রা বাউরী স্বামীর নাম: বাপি বাউরী বাড়ির নং : n0306 বয়স : 43 লিঙ্গ : মহিলা	IEP2040897 ফটো উপলব্ধ	194 নাম : সাজন বাগরী স্বামীর নাম: ফিরোজ বাগরী বাড়ির নং : n0347 বয়স : 44 লিঙ্গ : মহিলা	IEP2151868 ফটো উপলব্ধ	195 নাম : টুম্পা বাদ্যকর পিতার নাম: দিলীপ বাদ্যকর বাড়ির নং : n0054 বয়স : 30 লিঙ্গ : মহিলা	IEP1944578 ফটো উপলব্ধ
196 নাম : রানা বাদ্যকর পিতার নাম: অনোজ বাদ্যকর বাড়ির নং : বয়স : 27 লিঙ্গ : পুরুষ	IEP2230886 ফটো উপলব্ধ	197 নাম : চম্পা বাদ্যকর স্বামীর নাম: তারাপদ বাদ্যকর বাড়ির নং : n0054 বয়স : 69 লিঙ্গ : মহিলা	WB/38/257/492017 ফটো উপলব্ধ	198 নাম : গণেশ বাদ্যকর পিতার নাম: তারাপদ বাদ্যকর বাড়ির নং : n0054 বয়স : 51 লিঙ্গ : পুরুষ	WB/38/257/492435 ফটো উপলব্ধ
199 নাম : রমেশ বাদ্যকর পিতার নাম: তারাপদ বাদ্যকর বাড়ির নং : n0054 বয়স : 41 লিঙ্গ : পুরুষ	IEP0388280 ফটো উপলব্ধ	200 নাম : অভিজিত বাদ্যকর পিতার নাম: তারাপদ বাদ্যকর বাড়ির নং : n0054 বয়স : 41 লিঙ্গ : পুরুষ	KJY3132487 ফটো উপলব্ধ	201 নাম : চিরঞ্জিৎ বাদ্যকর পিতার নাম: তারাপদ বাদ্যকর বাড়ির নং : n0054 বয়স : 36 লিঙ্গ : পুরুষ	IEP1159086 ফটো উপলব্ধ
202 নাম : সুরজীত বাদ্যকর পিতার নাম: নিরঞ্জন বাদ্যকর বাড়ির নং : 0136 বয়স : 35 লিঙ্গ : পুরুষ	IEP1061332 ফটো উপলব্ধ	203 নাম : অনোজ বাদ্যকর পিতার নাম: নিরঞ্জন বাদ্যকর বাড়ির নং : n0054 বয়স : 45 লিঙ্গ : পুরুষ	KJY1371905 ফটো উপলব্ধ	204 নাম : মঞ্জু বাদ্যকর স্বামীর নাম: অনোজ বাদ্যকর বাড়ির নং : n0054 বয়স : 39 লিঙ্গ : মহিলা	IEP1808906 ফটো উপলব্ধ
205 নাম : মনোজ বাদ্যকর পিতার নাম: নিরঞ্জন বাদ্যকর বাড়ির নং : n0054 বয়স : 44 লিঙ্গ : পুরুষ	KJY2321263 ফটো উপলব্ধ	206 নাম : ফুশী বাদ্যকর পিতার নাম: মনোজ বাদ্যকর বাড়ির নং : n0054 বয়স : 38 লিঙ্গ : মহিলা	IEP1808872 ফটো উপলব্ধ	207 নাম : প্রসেঞ্জিত বাদ্যকর পিতার নাম: নিরঞ্জন বাদ্যকর বাড়ির নং : n0054 বয়স : 43 লিঙ্গ : পুরুষ	IEP1159094 ফটো উপলব্ধ
208 নাম : বুলু বাদ্যকর স্বামীর নাম: দিলীপ বাদ্যকর বাড়ির নং : n0054 বয়স : 53 লিঙ্গ : মহিলা	WB/38/257/492048 ফটো উপলব্ধ	209 নাম : উষা বাদ্যকর স্বামীর নাম: প্রসেনজিৎ বাদ্যকর বাড়ির নং : n0218 বয়স : 33 লিঙ্গ : মহিলা	IEP1666114 ফটো উপলব্ধ	210 নাম : পরমানন্দ বিশ্বকর্মা পিতার নাম: হরিহর বিশ্বকর্মা বাড়ির নং : n0050 বয়স : 63 লিঙ্গ : পুরুষ	WB/38/257/492263 ফটো উপলব্ধ

211 নাম : বিদ্যাদেবী বিশ্বকর্মা স্বামীর নাম: পরমানন্দ বিশ্বকর্মা বাড়ির নং : n0050 বয়স : 61 লিঙ্গ : মহিলা	WB/38/257/492553	212 নাম : বিশ্বভারতী বিশ্বকর্মা স্বামীর নাম: মনোহর বিশ্বকর্মা বাড়ির নং : n0050 বয়স : 30 লিঙ্গ : মহিলা	IEP1666148	213 নাম : রাজবীর বিশ্বকর্মা পিতার নাম: প্রমানন্দ বিশ্বকর্মা বাড়ির নং : n0050 বয়স : 36 লিঙ্গ : পুরুষ	KJY3201837
214 নাম : প্রদীপ কুমার বিশ্বকর্মা পিতার নাম: মটুক বিশ্বকর্মা বাড়ির নং : 5214987 বয়স : 49 লিঙ্গ : পুরুষ	IEP2586444	215 নাম : অনিল বোস পিতার নাম: গোপাল বোস বাড়ির নং : n0234 বয়স : 73 লিঙ্গ : পুরুষ	WB/38/257/462153	216 নাম : আলো দেবী বোস স্বামীর নাম: গোপাল বোস বাড়ির নং : n0219 বয়স : 70 লিঙ্গ : মহিলা	IEP1666130
217 নাম : সীমা মুখার্জী স্বামীর নাম: শিবপ্রসাদ মুখার্জী বাড়ির নং : n0348 বয়স : 57 লিঙ্গ : মহিলা	IEP2151876	218 নাম : শিবপ্রসাদ মুখার্জী পিতার নাম: পূর্ণচন্দ্র মুখার্জী বাড়ির নং : n0349 বয়স : 62 লিঙ্গ : পুরুষ	IEP2151884	219 নাম : লতাদেবী হেলা স্বামীর নাম: কুন্দন হেলা বাড়ির নং : N0025 বয়স : 42 লিঙ্গ : মহিলা	KJY2819316
220 নাম : মিতা হেলা হেলা স্বামীর নাম: রাজেন্দ্র হেলা হেলা বাড়ির নং : 03 বয়স : 40 লিঙ্গ : মহিলা	IEP2501898	221 নাম : সধিতা মন্ডল স্বামীর নাম: লক্ষ্মী কান্তা মন্ডল বাড়ির নং : এন000/পী-93 বয়স : 47 লিঙ্গ : মহিলা	IEP2557171	222 নাম : সৌভিক মন্ডল পিতার নাম: অঞ্জন মন্ডল বাড়ির নং : এন00 বয়স : 22 লিঙ্গ : পুরুষ	IEP2522589
223 নাম : রাজেন্দ্র হেলা পিতার নাম: রাজেশ হেলা বাড়ির নং : N0025 বয়স : 42 লিঙ্গ : পুরুষ	KJY2215184	224 নাম : মৌ মন্ডল পিতার নাম: লক্ষ্মী কান্তা মন্ডল বাড়ির নং : এন000/পী-93 বয়স : 27 লিঙ্গ : মহিলা	IEP2548618	225 নাম : সয়ানদীপ মন্ডল পিতার নাম: উত্তম কুমার মন্ডল বাড়ির নং : এন00 বয়স : 22 লিঙ্গ : পুরুষ	IEP2522597
226 নাম : নিমাই চন্দ্র মন্ডল পিতার নাম: ধনঞ্জয় মন্ডল বাড়ির নং : 758 বয়স : 68 লিঙ্গ : পুরুষ	IEP2292340	227 নাম : লখিরাম মাঝি পিতার নাম: সোনা মাঝি বাড়ির নং : n0027 বয়স : 59 লিঙ্গ : পুরুষ	KJY1317114	228 নাম : আদ্যনাথ মাঝি পিতার নাম: লখিরাম মাঝি বাড়ির নং : n0027 বয়স : 34 লিঙ্গ : পুরুষ	IEP1421239
229 নাম : মধুসূদন মন্ডল পিতার নাম: ধনঞ্জয় মন্ডল বাড়ির নং : n0029 বয়স : 61 লিঙ্গ : পুরুষ	WB/38/257/492079	230 নাম : তুলসীরানী মন্ডল স্বামীর নাম: মিহিরকুমার মন্ডল বাড়ির নং : n0055 বয়স : 73 লিঙ্গ : মহিলা	WB/38/257/492395	231 নাম : গৌতম মন্ডল পিতার নাম: মিহিরকুমার মন্ডল বাড়ির নং : n0055 বয়স : 56 লিঙ্গ : পুরুষ	IEP2781987
232 নাম : রুমা মন্ডল স্বামীর নাম: গৌতম মন্ডল বাড়ির নং : n0055 বয়স : 45 লিঙ্গ : মহিলা	KJY2158426	233 নাম : কনিকা মন্ডল স্বামীর নাম: উত্তম কুমার মন্ডল বাড়ির নং : n0224 বয়স : 50 লিঙ্গ : মহিলা	KJY2324481	234 নাম : লক্ষীকান্ত মন্ডল পিতার নাম: শঙ্কর চন্দ্র মন্ডল বাড়ির নং : n0002 বয়স : 59 লিঙ্গ : পুরুষ	KJY2321271
235 নাম : শিবম মণ্ডল পিতার নাম: নিমাই চন্দ্র মণ্ডল বাড়ির নং : n0028 বয়স : 31 লিঙ্গ : পুরুষ	IEP1666247	236 নাম : নমিতা মন্ডল স্বামীর নাম: নিমাই মন্ডল বাড়ির নং : n0028 বয়স : 58 লিঙ্গ : মহিলা	WB/38/257/492127	237 নাম : উৎসব মন্ডল পিতার নাম: মৃত্যঞ্জয় মন্ডল বাড়ির নং : n0027 বয়স : 29 লিঙ্গ : পুরুষ	IEP1808864
238 নাম : ববিতা মন্ডল স্বামীর নাম: মৃত্যঞ্জয় মন্ডল বাড়ির নং : n0027 বয়স : 52 লিঙ্গ : মহিলা	WB/38/257/492639	239 নাম : অনিমা মন্ডল স্বামীর নাম: তারকনাথ মন্ডল বাড়ির নং : n0025 বয়স : 71 লিঙ্গ : মহিলা	WB/38/257/492136	240 নাম : অরুণ প্রসাদ পিতার নাম: শঙ্কর প্রসাদ বাড়ির নং : n0002 বয়স : 39 লিঙ্গ : পুরুষ	KJY3132404

241	WB/38/257/492086	ফটো উপলব্ধ	242	IEP2733160	ফটো উপলব্ধ	243	DZD2438588	ফটো উপলব্ধ
নাম : মৃত্যঞ্জয় মন্ডল পিতার নাম: মনমোহন মন্ডল বাড়ির নং : n0027 বয়স : 70 লিঙ্গ : পুরুষ			নাম : আশীষ মন্ডল পিতার নাম: গোপাল মন্ডল বাড়ির নং : লেটহরিয়া রোড বয়স : 58 লিঙ্গ : পুরুষ			নাম : পদ্মা মন্ডল স্বামীর নাম: তরুন মন্ডল বাড়ির নং : n0026 বয়স : 45 লিঙ্গ : মহিলা		
244	WB/38/257/492053	ফটো উপলব্ধ	245	WB/38/257/492135	ফটো উপলব্ধ	246	KJY1374271	ফটো উপলব্ধ
নাম : তরুন মন্ডল পিতার নাম: বুধন মন্ডল বাড়ির নং : n0026 বয়স : 49 লিঙ্গ : পুরুষ			নাম : লক্ষী মন্ডল স্বামীর নাম: বুধন মন্ডল বাড়ির নং : n0026 বয়স : 67 লিঙ্গ : মহিলা			নাম : সুপর্ণা মণ্ডল স্বামীর নাম: চন্দন মণ্ডল বাড়ির নং : n0025 বয়স : 46 লিঙ্গ : মহিলা		
247	KJY2292001	ফটো উপলব্ধ	248	WB/38/257/492082	ফটো উপলব্ধ	249	WB/38/257/492054	ফটো উপলব্ধ
নাম : রিঙ্কু মন্ডল স্বামীর নাম: অঞ্জন মন্ডল বাড়ির নং : n0025 বয়স : 43 লিঙ্গ : মহিলা			নাম : অঞ্জন মন্ডল পিতার নাম: তারকনাথ মন্ডল বাড়ির নং : n0025 বয়স : 49 লিঙ্গ : পুরুষ			নাম : চন্দন মন্ডল পিতার নাম: তারকনাথ মন্ডল বাড়ির নং : n0025 বয়স : 52 লিঙ্গ : পুরুষ		
250	IEP2230878	ফটো উপলব্ধ	251	IEP2229037	ফটো উপলব্ধ	252	KJY1316322	ফটো উপলব্ধ
নাম : গৌরব মাজি পিতার নাম: তপন কুমার মাজি বাড়ির নং : বয়স : 25 লিঙ্গ : পুরুষ			নাম : সৌরভ মাজি পিতার নাম: স্বপন কুমার মাজি বাড়ির নং : বয়স : 25 লিঙ্গ : পুরুষ			নাম : ভাস্কর মিত্র পিতার নাম: বিদেশ কুমার মিত্র বাড়ির নং : n0232 বয়স : 46 লিঙ্গ : পুরুষ		
253	KJY2870053	ফটো উপলব্ধ	254	IEP1666072	ফটো উপলব্ধ	255	IEP1666080	ফটো উপলব্ধ
নাম : জয় প্রকাশ মন্ডল পিতার নাম: রামেশ্বর মন্ডল বাড়ির নং : n0066 বয়স : 49 লিঙ্গ : পুরুষ			নাম : জ্যোৎস্না রক্ষিত স্বামীর নাম: নিমাই চন্দ্র রক্ষিত বাড়ির নং : n0216 বয়স : 62 লিঙ্গ : মহিলা			নাম : নিমাই চন্দ্র রক্ষিত পিতার নাম: মনুনাথ রক্ষিত বাড়ির নং : n0217 বয়স : 72 লিঙ্গ : পুরুষ		
256	IEP2240752	ফটো উপলব্ধ	257	WB/38/257/492444	ফটো উপলব্ধ	258	WB/38/257/492445	ফটো উপলব্ধ
নাম : জগদীশ চন্দ্র লাল পিতার নাম: হ্যারি চাঁদ লাল বাড়ির নং : 15 বয়স : 82 লিঙ্গ : পুরুষ			নাম : রবি চন্দ্র লাল পিতার নাম: হরি চন্দ্র লাল বাড়ির নং : n0038 বয়স : 78 লিঙ্গ : পুরুষ			নাম : নরেশ লাল স্বামীর নাম: রবি চন্দ্র লাল বাড়ির নং : n0038 বয়স : 71 লিঙ্গ : মহিলা		
259	WB/38/257/492153	ফটো উপলব্ধ	260	WB/38/257/492650	ফটো উপলব্ধ	261	WB/38/257/492360	ফটো উপলব্ধ
নাম : রাজকুমার লাল পিতার নাম: হরিচন্দ্র লাল বাড়ির নং : n0038 বয়স : 65 লিঙ্গ : পুরুষ			নাম : রোসী লাল স্বামীর নাম: রাজকুমার লাল বাড়ির নং : n0038 বয়স : 60 লিঙ্গ : মহিলা			নাম : মনীশ কুমার লাল পিতার নাম: হরিচন্দ্র লাল বাড়ির নং : n0038 বয়স : 63 লিঙ্গ : পুরুষ		
262	WB/38/257/492361	ফটো উপলব্ধ	263	IEP2240810	ফটো উপলব্ধ	264	WB/38/257/492400	ফটো উপলব্ধ
নাম : রুমা লাল স্বামীর নাম: মনীশ কুমার লাল বাড়ির নং : n0038 বয়স : 60 লিঙ্গ : মহিলা			নাম : চন্দ্র কান্তা লাল স্বামীর নাম: জগদীশ চন্দ্র লাল বাড়ির নং : 15 বয়স : 80 লিঙ্গ : মহিলা			নাম : সুভাষ কুমার লাল পিতার নাম: হরি চন্দ্র লাল বাড়ির নং : n0039 বয়স : 75 লিঙ্গ : পুরুষ		
265	WB/38/257/492401	ফটো উপলব্ধ	266	KJY2321420	ফটো উপলব্ধ	267	IEP1159011	ফটো উপলব্ধ
নাম : কম্পনা লাল স্বামীর নাম: সুভাষ কুমার লাল বাড়ির নং : n0039 বয়স : 73 লিঙ্গ : মহিলা			নাম : অবিনাশ চন্দ্র লাল পিতার নাম: হরি চন্দ্র লাল বাড়ির নং : n0039 বয়স : 71 লিঙ্গ : পুরুষ			নাম : উৎসব লাল পিতার নাম: অবিনাশ চন্দ্র লাল বাড়ির নং : n0039 বয়স : 35 লিঙ্গ : পুরুষ		
268	KJY2799930	ফটো উপলব্ধ	269	KJY2158632	ফটো উপলব্ধ	270	IEP1752815	ফটো উপলব্ধ
নাম : রুচি লাল স্বামীর নাম: সাত্ত্বিক লাল বাড়ির নং : 15 বয়স : 45 লিঙ্গ : মহিলা			নাম : সাত্ত্বিক লাল পিতার নাম: জগদীশ চন্দ্র লাল বাড়ির নং : 15 বয়স : 47 লিঙ্গ : পুরুষ			নাম : নিতাশা লাল স্বামীর নাম: পুনীত লাল বাড়ির নং : n0064 বয়স : 39 লিঙ্গ : মহিলা		

271 নাম : পুনিত লাল পিতার নাম: রবি চন্দ্র লাল বাড়ির নং : n0064 বয়স : 41 লিঙ্গ : পুরুষ	KJY2869915 ফটো উপলব্ধ	272 নাম : সুনিতা শর্মা স্বামীর নাম: মধুসূদন শর্মা বাড়ির নং : n0001 বয়স : 48 লিঙ্গ : মহিলা	KJY2158707 ফটো উপলব্ধ	273 নাম : মধুসূদন শর্মা পিতার নাম: রামকুমার শর্মা বাড়ির নং : n0001 বয়স : 49 লিঙ্গ : পুরুষ	IEP2511350 ফটো উপলব্ধ
274 নাম : বিদ্যা শর্মা স্বামীর নাম: রাম কুমার শর্মা বাড়ির নং : n0001 বয়স : 85 লিঙ্গ : মহিলা	WB/38/257/492573 ফটো উপলব্ধ	275 নাম : রবি কুমার শর্মা পিতার নাম: বিনোদ কুমার শর্মা বাড়ির নং : n0060 বয়স : 33 লিঙ্গ : পুরুষ	IEP1288299 ফটো উপলব্ধ	276 নাম : লক্ষীদেবী শর্মা স্বামীর নাম: রাজকুমার শর্মা বাড়ির নং : n0060 বয়স : 56 লিঙ্গ : মহিলা	WB/38/257/492333 ফটো উপলব্ধ
277 নাম : অববিন্দ শর্মা পিতার নাম: কালিচরন শর্মা বাড়ির নং : n0060 বয়স : 39 লিঙ্গ : পুরুষ	IEP1808930 ফটো উপলব্ধ	278 নাম : বিনোদকুমার শর্মা পিতার নাম: সেজলাল শর্মা বাড়ির নং : n0060 বয়স : 61 লিঙ্গ : পুরুষ	KJY2868362 ফটো উপলব্ধ	279 নাম : চেতন শর্মা পিতার নাম: রাজকুমার শর্মা বাড়ির নং : n0060 বয়স : 33 লিঙ্গ : পুরুষ	IEP1421213 ফটো উপলব্ধ
280 নাম : জয়শ্রী শীট স্বামীর নাম: গৌতম শিট বাড়ির নং : n0057 বয়স : 49 লিঙ্গ : মহিলা	IEP2670081 ফটো উপলব্ধ	281 নাম : গৌতম কুমার সীট পিতার নাম: প্রফুল্ল চন্দ্র সীট বাড়ির নং : n0057 বয়স : 52 লিঙ্গ : পুরুষ	IEP2670099 ফটো উপলব্ধ	282 নাম : মীনা শেঠ স্বামীর নাম: মনোহরলাল শেঠ বাড়ির নং : n0057 বয়স : 74 লিঙ্গ : মহিলা	WB/38/257/492522 ফটো উপলব্ধ
283 নাম : বুমা সীট স্বামীর নাম: মনোজ কুমার সীট বাড়ির নং : n0056 বয়স : 51 লিঙ্গ : মহিলা	WB/38/257/492525 ফটো উপলব্ধ	284 নাম : মনোজ কুমার সীট পিতার নাম: অষ্টবিহারী সীট বাড়ির নং : n0056 বয়স : 56 লিঙ্গ : পুরুষ	WB/38/257/492302 ফটো উপলব্ধ	285 নাম : সরোজকুমার শিট পিতার নাম: অষ্টবিহারী শিট বাড়ির নং : n0056 বয়স : 54 লিঙ্গ : পুরুষ	WB/38/257/492326 ফটো উপলব্ধ
286 নাম : শিখারানী শিট স্বামীর নাম: অষ্টবিহারী শিট বাড়ির নং : n0056 বয়স : 74 লিঙ্গ : মহিলা	WB/38/257/492540 ফটো উপলব্ধ	287 নাম : রেখারানী শিট স্বামীর নাম: প্রফুল্লচন্দ্র শিট বাড়ির নং : n0057 বয়স : 72 লিঙ্গ : মহিলা	WB/38/257/492124 ফটো উপলব্ধ	288 নাম : উর্মি সিট স্বামীর নাম: সরোজ সিট বাড়ির নং : n0056 বয়স : 48 লিঙ্গ : মহিলা	KZY1372572 ফটো উপলব্ধ
289 নাম : পুতুল বাউরী স্বামীর নাম: নিত্য বাউরী বাড়ির নং : N0057 বয়স : 42 লিঙ্গ : মহিলা	IEP2356293 ফটো উপলব্ধ	290 নাম : সান্তনা সরকার স্বামীর নাম: শোভন সরকার বাড়ির নং : n0047 বয়স : 39 লিঙ্গ : মহিলা	IEP1287853 ফটো উপলব্ধ	291 নাম : শোভন সরকার পিতার নাম: শান্তনাথ সরকার বাড়ির নং : n0047 বয়স : 42 লিঙ্গ : পুরুষ	KJY2324358 ফটো উপলব্ধ
292 নাম : স্বপ্না সরকার স্বামীর নাম: শান্তনু সরকার বাড়ির নং : n0047 বয়স : 42 লিঙ্গ : মহিলা	IEP1159045 ফটো উপলব্ধ	293 নাম : শান্তনু সরকার মায়ের নাম: বিজয়লক্ষী সরকার বাড়ির নং : n0047 বয়স : 43 লিঙ্গ : পুরুষ	KJY1373166 ফটো উপলব্ধ	294 নাম : বিজয়লক্ষী সরকার স্বামীর নাম: শান্তনাথ সরকার বাড়ির নং : n0047 বয়স : 72 লিঙ্গ : মহিলা	WB/38/257/492026 ফটো উপলব্ধ
295 নাম : বৈশাখী সাউ স্বামীর নাম: সঞ্জয় সাউ বাড়ির নং : n0024 বয়স : 41 লিঙ্গ : মহিলা	KJY3132396 ফটো উপলব্ধ	296 নাম : তাপসী সাউ স্বামীর নাম: মানিক সাউ বাড়ির নং : n0024 বয়স : 48 লিঙ্গ : মহিলা	KJY2868388 ফটো উপলব্ধ	297 নাম : রিনা সাউ পিতার নাম: সদানন্দ সাউ বাড়ির নং : n0024 বয়স : 54 লিঙ্গ : মহিলা	KJY2324333 ফটো উপলব্ধ
298 নাম : সঞ্জয় শো পিতার নাম: সদানন্দ শো বাড়ির নং : শ্যামা মা বয়স : 52 লিঙ্গ : পুরুষ	IEP2719748 ফটো উপলব্ধ	299 নাম : রঞ্জন প্রসাদ সাউ পিতার নাম: জানকী প্রসাদ সাউ বাড়ির নং : n0214 বয়স : 44 লিঙ্গ : পুরুষ	KJY2414506 ফটো উপলব্ধ	300 নাম : ভগবতী সাউ স্বামীর নাম: রঞ্জন সাউ বাড়ির নং : n0213 বয়স : 39 লিঙ্গ : মহিলা	IEP1308501 ফটো উপলব্ধ

301 নাম : সরস্বতী সাউ স্বামীর নাম: রবীন প্রসাদ সাউ বাড়ির নং : n0212 বয়স : 42 লিঙ্গ : মহিলা	IEP0526392 ফটো উপলব্ধ	302 নাম : বিজয় সাউ পিতার নাম: কৈলাশ সাউ বাড়ির নং : n0095 বয়স : 37 লিঙ্গ : পুরুষ	IEP1088483 ফটো উপলব্ধ	303 নাম : রাজ কুমার সাউ পিতার নাম: বিশ্বনাথ সাউ বাড়ির নং : n0089 বয়স : 36 লিঙ্গ : পুরুষ	IEP1421247 ফটো উপলব্ধ
304 নাম : রাজা সাউ মায়ের নাম: মোহন সাউ বাড়ির নং : n0350 বয়স : 27 লিঙ্গ : পুরুষ	IEP2151892 ফটো উপলব্ধ	305 নাম : আলোকা সাউ স্বামীর নাম: জানকী সাউ বাড়ির নং : n0091 বয়স : 68 লিঙ্গ : মহিলা	KJY0973537 ফটো উপলব্ধ	306 নাম : রাখা সাউ মায়ের নাম: রেখা সাউ বাড়ির নং : বয়স : 25 লিঙ্গ : মহিলা	IEP2177301 ফটো উপলব্ধ
307 নাম : আরতি সাউ স্বামীর নাম: রাজ কুমার সাউ বাড়ির নং : এন0368 বয়স : 29 লিঙ্গ : মহিলা	IEP2448926 ফটো উপলব্ধ	308 নাম : আরিয়ন সাউ পিতার নাম: দিনেশ সাউ বাড়ির নং : নং 128 বয়স : 23 লিঙ্গ : পুরুষ	IEP2496289 ফটো উপলব্ধ	309 নাম : অভিষেক সাও পিতার নাম: অরুণ সাও বাড়ির নং : বয়স : 30 লিঙ্গ : পুরুষ	IEP1666320 ফটো উপলব্ধ
310 নাম : জানকী প্রসাদ সাও পিতার নাম: হাজারি সাও বাড়ির নং : n0090 বয়স : 70 লিঙ্গ : পুরুষ	WB/38/257/600056 ফটো উপলব্ধ	311 নাম : সতীশ সাও পিতার নাম: বাসুদেব সাও বাড়ির নং : n0015 বয়স : 48 লিঙ্গ : পুরুষ	IEP2449700 ফটো উপলব্ধ	312 নাম : দিনেশ শাহ শাহ পিতার নাম: ভৈরব শাহ শাহ বাড়ির নং : সী/ও ভৈরব শাহ বয়স : 39 লিঙ্গ : পুরুষ	KJY3132503 ফটো উপলব্ধ
313 নাম : রাজকিশোর সাও পিতার নাম: জানকী সাও বাড়ির নং : n0093 বয়স : 49 লিঙ্গ : পুরুষ	IEP2593135 ফটো উপলব্ধ	314 নাম : অঞ্জলি শাহ স্বামীর নাম: বাড়ির নং : n0015 বয়স : 36 লিঙ্গ : মহিলা	IEP1061282 ফটো উপলব্ধ	315 নাম : অরুণ সাও পিতার নাম: বাসুদেব সাও বাড়ির নং : n0015 বয়স : 54 লিঙ্গ : পুরুষ	IEP2291326 ফটো উপলব্ধ
316 নাম : তুরিতা সাও স্বামীর নাম: সতীশ সাও বাড়ির নং : n0015 বয়স : 44 লিঙ্গ : মহিলা	IEP1808823 ফটো উপলব্ধ	317 নাম : হীরালাল সাও পিতার নাম: বিনেশ্বর সাও বাড়ির নং : এন00/পী-93 বয়স : 40 লিঙ্গ : পুরুষ	KJY2914794 ফটো উপলব্ধ	318 নাম : সৌরভ সাও পিতার নাম: সঞ্জয় সাও বাড়ির নং : এন000/পী-93 বয়স : 22 লিঙ্গ : পুরুষ	IEP2556462 ফটো উপলব্ধ
319 নাম : রুকমি দেবী স্বামীর নাম: অমিত সাউ বাড়ির নং : n0041 বয়স : 32 লিঙ্গ : মহিলা	IEP1944594 ফটো উপলব্ধ	320 নাম : অনিল সাও পিতার নাম: রাজকুমার সাও বাড়ির নং : n0021 বয়স : 33 লিঙ্গ : পুরুষ	IEP1944602 ফটো উপলব্ধ	321 নাম : রীতিকা সাও পিতার নাম: মহেশ সাও বাড়ির নং : এন0175-পী-93 বয়স : 23 লিঙ্গ : মহিলা	IEP2536902 ফটো উপলব্ধ
322 নাম : রুবী সাউ স্বামীর নাম: দীপক সাউ বাড়ির নং : n0031 বয়স : 43 লিঙ্গ : মহিলা	IEP1944560 ফটো উপলব্ধ	323 নাম : পবন সাউ পিতার নাম: শক্রয় সাউ বাড়ির নং : n0062 বয়স : 36 লিঙ্গ : পুরুষ	IEP1421171 ফটো উপলব্ধ	324 নাম : দীপক কুমার সাউ পিতার নাম: শক্রয় সাউ বাড়ির নং : n0062 বয়স : 37 লিঙ্গ : পুরুষ	IEP0389544 ফটো উপলব্ধ
325 নাম : তারাদেবী সাও স্বামীর নাম: শক্রয় সাও বাড়ির নং : n0062 বয়স : 59 লিঙ্গ : মহিলা	WB/38/257/492356 ফটো উপলব্ধ	326 নাম : শক্রয় সাও পিতার নাম: কটকী সাও বাড়ির নং : n0062 বয়স : 62 লিঙ্গ : পুরুষ	WB/38/257/492545 ফটো উপলব্ধ	327 নাম : বিকি সাউ পিতার নাম: মহেশ সাউ বাড়ির নং : n0042 বয়স : 36 লিঙ্গ : পুরুষ	IEP0389205 ফটো উপলব্ধ
328 নাম : দীনেশ সাও পিতার নাম: বেনারসী সাও বাড়ির নং : n0042 বয়স : 53 লিঙ্গ : পুরুষ	WB/38/257/492267 ফটো উপলব্ধ	329 নাম : গুডিড দেবী সৌ স্বামীর নাম: সুরোজ সৌ বাড়ির নং : n0040 বয়স : 44 লিঙ্গ : মহিলা	KJY2321701 ফটো উপলব্ধ	330 নাম : নীলম দেবী স্বামীর নাম: দীপক সাউ বাড়ির নং : n0040 বয়স : 34 লিঙ্গ : মহিলা	IEP1752773 ফটো উপলব্ধ

331 নাম : দীপক সাউ পিতার নাম: মহাবীর সাউ বাড়ির নং : n0040 বয়স : 44 লিঙ্গ : পুরুষ	KJY2321693 ফটো উপলব্ধ	332 নাম : উর্মিলা দেবী সাও স্বামীর নাম: মহাবীর সাও বাড়ির নং : n0040 বয়স : 69 লিঙ্গ : মহিলা	WB/38/257/492551 ফটো উপলব্ধ	333 নাম : রুনা সাও স্বামীর নাম: অরুণ সাও বাড়ির নং : n0015 বয়স : 51 লিঙ্গ : মহিলা	IEP2291318 ফটো উপলব্ধ
334 নাম : সৃজিত সাও পিতার নাম: অনূপ সাও বাড়ির নং : n0015 বয়স : 34 লিঙ্গ : পুরুষ	IEP1288281 ফটো উপলব্ধ	335 নাম : সুনীতা সাও স্বামীর নাম: অনূপ সাও বাড়ির নং : n0015 বয়স : 55 লিঙ্গ : মহিলা	WB/38/257/492073 ফটো উপলব্ধ	336 নাম : অনূপ সাও পিতার নাম: বাসুদেব সাও বাড়ির নং : n0015 বয়স : 59 লিঙ্গ : পুরুষ	WB/38/257/492115 ফটো উপলব্ধ
337 নাম : সীমান্ত সাউ পিতার নাম: দেবেন্দ্র প্রসাদ সাউ বাড়ির নং : n0023 বয়স : 33 লিঙ্গ : পুরুষ	IEP1612258 ফটো উপলব্ধ	338 নাম : রঞ্জিত সাউ পিতার নাম: রাজেন্দ্র সাউ বাড়ির নং : n0023 বয়স : 42 লিঙ্গ : পুরুষ	KJY2158905 ফটো উপলব্ধ	339 নাম : বানী সাউ পিতার নাম: রামদুর্লভ সাউ বাড়ির নং : n0023 বয়স : 50 লিঙ্গ : মহিলা	WB/38/257/492336 ফটো উপলব্ধ
340 নাম : শশীভূষণ সাও পিতার নাম: রামদুর্লভ সাও বাড়ির নং : n0023 বয়স : 59 লিঙ্গ : পুরুষ	WB/38/257/492084 ফটো উপলব্ধ	341 নাম : দেবেন্দ্র প্রসাদ সাও পিতার নাম: গোবিন্দ প্রসাদ সাও বাড়ির নং : n0023 বয়স : 74 লিঙ্গ : পুরুষ	WB/38/257/492548 ফটো উপলব্ধ	Q 342 নাম : গুড়িয়া দেবী স্বামীর নাম: রাজেশ সাউ বাড়ির নং : বয়স : 36 লিঙ্গ : মহিলা	IEP1287838 ফটো উপলব্ধ
343 নাম : রাজেশ কুমার সাউ পিতার নাম: রাজকুমার সাউ বাড়ির নং : n0021 বয়স : 50 লিঙ্গ : পুরুষ	KJY2321644 ফটো উপলব্ধ	344 নাম : ফুলকুমারী সাও স্বামীর নাম: রাজকুমার সাও বাড়ির নং : n0021 বয়স : 61 লিঙ্গ : মহিলা	WB/38/257/492558 ফটো উপলব্ধ	345 নাম : মধু কুমারী ঠাঠেরা স্বামীর নাম: অনিল শাউ বাড়ির নং : 000 বয়স : 29 লিঙ্গ : মহিলা	IEP2723948 ফটো উপলব্ধ
346 নাম : মঞ্জুদেবী সাও স্বামীর নাম: মহেশ সাও বাড়ির নং : n0042 বয়স : 56 লিঙ্গ : মহিলা	WB/38/257/492257 ফটো উপলব্ধ	347 নাম : বেবী সাও স্বামীর নাম: দেবেন্দ্র প্রসাদ সাও বাড়ির নং : n0042 বয়স : 60 লিঙ্গ : মহিলা	WB/38/257/492247 ফটো উপলব্ধ	348 নাম : কবিতা সাউ স্বামীর নাম: মনোজ সাউ বাড়ির নং : n0033 বয়স : 32 লিঙ্গ : মহিলা	IEP1666205 ফটো উপলব্ধ
349 নাম : মনোজ সাউ পিতার নাম: শিব নরেশ সাউ বাড়ির নং : n0033 বয়স : 37 লিঙ্গ : পুরুষ	KJY3201860 ফটো উপলব্ধ	350 নাম : উষা সাও স্বামীর নাম: শিবনরেশ সাও বাড়ির নং : n0033 বয়স : 71 লিঙ্গ : মহিলা	WB/38/257/492101 ফটো উপলব্ধ	351 নাম : দীপক সাউ পিতার নাম: ভৈরব প্রসাদ সাউ বাড়ির নং : n0031 বয়স : 44 লিঙ্গ : পুরুষ	KJY2321560 ফটো উপলব্ধ
352 নাম : ভৈরব প্রসাদ সাও পিতার নাম: রামকিষন সাও বাড়ির নং : n0031 বয়স : 66 লিঙ্গ : পুরুষ	KJY1316835 ফটো উপলব্ধ	353 নাম : দুর্গাদেবী সাও স্বামীর নাম: মোহন সাও বাড়ির নং : n0041 বয়স : 61 লিঙ্গ : মহিলা	WB/38/257/492554 ফটো উপলব্ধ	354 নাম : অমিত সাউ পিতার নাম: মোহন সাউ বাড়ির নং : n0041 বয়স : 42 লিঙ্গ : পুরুষ	KJY2321719 ফটো উপলব্ধ
355 নাম : মনীষা সাও পিতার নাম: রাজেন্দ্র প্রসাদ সাও বাড়ির নং : n0041 বয়স : 40 লিঙ্গ : মহিলা	KJY2799971 ফটো উপলব্ধ	356 নাম : প্রদীপ সাও পিতার নাম: জগদীশ সাও বাড়ির নং : n0044 বয়স : 51 লিঙ্গ : পুরুষ	WB/38/257/492487 ফটো উপলব্ধ	357 নাম : জুলি দেবি স্বামীর নাম: প্রদীপ সাও বাড়ির নং : n0044 বয়স : 41 লিঙ্গ : মহিলা	IEP1876804 ফটো উপলব্ধ
358 নাম : মনোজ সাও পিতার নাম: জগদীশ সাও বাড়ির নং : n0044 বয়স : 49 লিঙ্গ : পুরুষ	WB/38/257/492223 ফটো উপলব্ধ	359 নাম : সুমিত্রা বোস স্বামীর নাম: অনিল বোস বাড়ির নং : n0044 বয়স : 39 লিঙ্গ : মহিলা	IEP1666213 ফটো উপলব্ধ	360 নাম : স্নেহা কুমারী পিতার নাম: প্রদীপ কুমার শাউ বাড়ির নং : নিয়ামতপুর বয়স : 21 লিঙ্গ : মহিলা	IEP2714616 ফটো উপলব্ধ

361 নাম : কৈলাশ সাও পিতার নাম: বিশ্বনাথ সাও বাড়ির নং : n0061 বয়স : 71 লিঙ্গ : পুরুষ	WB/38/257/492542	362 নাম : মালাদেবী সাও স্বামীর নাম: কৈলাশ সাও বাড়ির নং : n0061 বয়স : 61 লিঙ্গ : মহিলা	KJY1316629	363 নাম : রামবিলাস সাও পিতার নাম: বিশ্বনাথ সাও বাড়ির নং : n0061 বয়স : 59 লিঙ্গ : পুরুষ	WB/38/257/492460
364 নাম : সুরেন সাও পিতার নাম: বিশ্বনাথ সাও বাড়ির নং : n0061 বয়স : 52 লিঙ্গ : পুরুষ	WB/38/257/492514	365 নাম : মঞ্জু দেবী স্বামীর নাম: রামবিলাস সাউ বাড়ির নং : n0061 বয়স : 48 লিঙ্গ : মহিলা	IEP1288398	366 নাম : উর্মিলাদেবী সাও স্বামীর নাম: বিশ্বনাথ সাও বাড়ির নং : n0063 বয়স : 86 লিঙ্গ : মহিলা	WB/38/257/492232
367 নাম : জিতেন্দ্র সাও পিতার নাম: বৈজনাথ সাও বাড়ির নং : n0063 বয়স : 53 লিঙ্গ : পুরুষ	WB/38/257/492121	368 নাম : কিরনদেবী সাও স্বামীর নাম: জিতেন্দ্র সাও বাড়ির নং : n0063 বয়স : 49 লিঙ্গ : মহিলা	KJY1317437	369 নাম : মুন্না সাউ পিতার নাম: বৈজনাথ সাউ বাড়ির নং : n0063 বয়স : 42 লিঙ্গ : পুরুষ	KJY2321545
370 নাম : কিরন দেবী স্বামীর নাম: মুন্না সাউ বাড়ির নং : n0063 বয়স : 38 লিঙ্গ : মহিলা	IEP1539808	371 নাম : প্রীতি সাও পিতার নাম: গনেশ সাও বাড়ির নং : n0081 বয়স : 34 লিঙ্গ : মহিলা	IEP1288331	372 নাম : রবীন্দ্র সাও পিতার নাম: জানকী প্রসাদ সাও বাড়ির নং : n0094 বয়স : 45 লিঙ্গ : পুরুষ	KJY1317684
373 নাম : ভীম কুমার সাও পিতার নাম: বাবুলাল প্রসাদ সাও বাড়ির নং : n0209 বয়স : 43 লিঙ্গ : পুরুষ	KJY3200797	374 নাম : মীরা সাও স্বামীর নাম: ভীম কুমার সাও বাড়ির নং : n0233 বয়স : 34 লিঙ্গ : মহিলা	IEP1259753	375 নাম : জ্যোৎস্না সাহা স্বামীর নাম: রতন সাহা বাড়ির নং : এন000/পী-93 বয়স : 69 লিঙ্গ : মহিলা	IEP2550291
376 নাম : কুন্দন হেলা পিতার নাম: রাজেশ হেলা বাড়ির নং : N0036 বয়স : 51 লিঙ্গ : পুরুষ	WB/38/257/555569	377 নাম : বারীন্দ্রনাথ সাহা পিতার নাম: রনজিত সাহা বাড়ির নং : n0034 বয়স : 66 লিঙ্গ : পুরুষ	WB/38/257/492438	378 নাম : গোপা সাহা স্বামীর নাম: বারীন্দ্রনাথ সাহা বাড়ির নং : n0034 বয়স : 61 লিঙ্গ : মহিলা	WB/38/257/492509
379 নাম : কৌশিক সাহা পিতার নাম: বারীন্দ্রনাথ সাহা বাড়ির নং : n0034 বয়স : 40 লিঙ্গ : পুরুষ	IEP0389916	380 নাম : রাজা হেলা পিতার নাম: রাজেশ হেলা বাড়ির নং : N0034 বয়স : 39 লিঙ্গ : পুরুষ	IEP1227842	381 নাম : গুন্ডা সাহা স্বামীর নাম: বিশুজিৎ সাহা বাড়ির নং : n0036 বয়স : 59 লিঙ্গ : মহিলা	IEP2289296
382 নাম : রত্না রানি সাহা মায়ের নাম: জ্যোৎস্না সাহা বাড়ির নং : এন000/পী-93 বয়স : 38 লিঙ্গ : মহিলা	IEP2549137	383 নাম : মুনালকান্তি সাহা পিতার নাম: রনজীত কুমার সাহা বাড়ির নং : n0034 বয়স : 70 লিঙ্গ : পুরুষ	IEP2649572	384 নাম : সোমা সাহা মায়ের নাম: জ্যোৎস্না সাহা বাড়ির নং : এন0034/পী-93 বয়স : 43 লিঙ্গ : মহিলা	IEP2548980
385 নাম : সৌরভ সাহা পিতার নাম: আভিজিৎ সাহা বাড়ির নং : এন0036-পী93 বয়স : 22 লিঙ্গ : পুরুষ	IEP2536969	386 নাম : বাসবী সাহা স্বামীর নাম: মুনালকান্তি সাহা বাড়ির নং : n0034 বয়স : 66 লিঙ্গ : মহিলা	WB/38/257/492434	387 নাম : শ্যামল সাহা পিতার নাম: মুনালকান্তি সাহা বাড়ির নং : n0034 বয়স : 42 লিঙ্গ : পুরুষ	KJY2321750
388 নাম : অরুণ সাহা পিতার নাম: রনজিত সাহা বাড়ির নং : n0035 বয়স : 63 লিঙ্গ : পুরুষ	WB/38/257/492305	389 নাম : বন্দনা সাহা স্বামীর নাম: অরুণ সাহা বাড়ির নং : n0035 বয়স : 59 লিঙ্গ : মহিলা	WB/38/257/492511	390 নাম : অরুণ সাহা পিতার নাম: অরুণ কুমার সাহা বাড়ির নং : n0035 বয়স : 39 লিঙ্গ : পুরুষ	IEP0389841

391 নাম : বিশ্বজিৎ সাহা পিতার নাম: ইন্দ্রজিৎ সাহা বাড়ির নং : n0036 বয়স : 62 লিঙ্গ : পুরুষ ফটো উপলব্ধ	WB/38/257/492508	392 নাম : অভিজিৎ সাহা পিতার নাম: ইন্দ্রজিৎ সাহা বাড়ির নং : n0036 বয়স : 53 লিঙ্গ : পুরুষ ফটো উপলব্ধ	IEP2289304	393 নাম : সীমা সাহা স্বামীর নাম: অভিজিৎ সাহা বাড়ির নং : n0036 বয়স : 51 লিঙ্গ : মহিলা ফটো উপলব্ধ	KJY2321743
394 নাম : শতাব্দী সাহা পিতার নাম: বিশ্বজিৎ সাহা বাড়ির নং : n0036 বয়স : 37 লিঙ্গ : মহিলা ফটো উপলব্ধ	IEP0389783	395 নাম : কৃষ্ণা সাহা স্বামীর নাম: সত্যজিৎ সাহা বাড়ির নং : n0037 বয়স : 69 লিঙ্গ : মহিলা ফটো উপলব্ধ	WB/38/257/492398	396 নাম : জিতেন্দ্র সিং পিতার নাম: ভৈরব সিং বাড়ির নং : n0048 বয়স : 66 লিঙ্গ : পুরুষ ফটো উপলব্ধ	WB/38/257/492051
397 নাম : প্রভাবতী সিং স্বামীর নাম: জিতেন্দ্র সিং বাড়ির নং : n0048 বয়স : 63 লিঙ্গ : মহিলা ফটো উপলব্ধ	WB/38/257/492576	398 নাম : সন্তোষ সিং পিতার নাম: কাউর সিং বাড়ির নং : n0048 বয়স : 61 লিঙ্গ : পুরুষ ফটো উপলব্ধ	WB/38/257/492050	399 নাম : বরনকুমার সাহা পিতার নাম: রনজিত সাহা বাড়ির নং : n0048 বয়স : 59 লিঙ্গ : পুরুষ ফটো উপলব্ধ	WB/38/257/492253
400 নাম : মালবিকা সাহা স্বামীর নাম: বরন সাহা বাড়ির নং : n0048 বয়স : 49 লিঙ্গ : মহিলা ফটো উপলব্ধ	KJY1315951	401 নাম : মনীষা সিহ্না স্বামীর নাম: দীপক সিহ্না বাড়ির নং : এন000/পি-93 বয়স : 29 লিঙ্গ : মহিলা ফটো উপলব্ধ	IEP2548667	402 নাম : তুষার সেনগুপ্ত পিতার নাম: অজিত সেনগুপ্ত বাড়ির নং : n0074 বয়স : 68 লিঙ্গ : পুরুষ ফটো উপলব্ধ	IEP2288900
403 নাম : হৈমন্তী সেনগুপ্ত স্বামীর নাম: তুষার সেনগুপ্ত বাড়ির নং : n0075 বয়স : 57 লিঙ্গ : মহিলা ফটো উপলব্ধ	IEP2288892	404 নাম : মনোজ সেনগুপ্তা অন্যান্য: চন্দন সেনগুপ্তা বাড়ির নং : এন0150/পি-93 বয়স : 29 লিঙ্গ : পুরুষ ফটো উপলব্ধ	IEP2547610	405 নাম : সন্তোষ কুমার সোনার পিতার নাম: লালন সোনার বাড়ির নং : n0269 বয়স : 38 লিঙ্গ : পুরুষ ফটো উপলব্ধ	KJY2811362
406 নাম : অনুপম হাজারা পিতার নাম: ষষ্ঠীপদ হাজারা বাড়ির নং : n0045 বয়স : 39 লিঙ্গ : পুরুষ ফটো উপলব্ধ	KJY3132388	407 নাম : পূর্ণিমা হাজারা স্বামীর নাম: ষষ্ঠীপদ হাজারা বাড়ির নং : n0045 বয়স : 76 লিঙ্গ : মহিলা ফটো উপলব্ধ	WB/38/257/492536	408 নাম : কম্পনা হাজারা স্বামীর নাম: ষষ্ঠীপদ হাজারা বাড়ির নং : n0045 বয়স : 66 লিঙ্গ : মহিলা ফটো উপলব্ধ	WB/38/257/492537
409 নাম : বন্ধিম দত্ত পিতার নাম: জগন্নাথ দত্ত বাড়ির নং : n0045 বয়স : 60 লিঙ্গ : পুরুষ ফটো উপলব্ধ	IEP1666312	410 নাম : ইতু দত্ত স্বামীর নাম: বন্ধিম দত্ত বাড়ির নং : n0045 বয়স : 45 লিঙ্গ : মহিলা ফটো উপলব্ধ	IEP1159037	411 নাম : অমিত হেলা মায়ের নাম: উর্মিলা দেবী হেলা বাড়ির নং : n0045 বয়স : 47 লিঙ্গ : পুরুষ ফটো উপলব্ধ	KJY2321800
Q 412 নাম : রীনা দেবী হেলা স্বামীর নাম: অমিত হেলা বাড়ির নং : বয়স : 44 লিঙ্গ : মহিলা ফটো উপলব্ধ	IEP1666122	413 নাম : রাজেশ হেলা পিতার নাম: বুদ্ধ হেলা বাড়ির নং : N007 বয়স : 71 লিঙ্গ : পুরুষ ফটো উপলব্ধ	WB/38/257/555049	414 নাম : সাহিল শাউ পিতার নাম: রামবিলাস শাউ বাড়ির নং : 00 বয়স : 21 লিঙ্গ : পুরুষ ফটো উপলব্ধ	IEP2717056
Q 415 নাম : মোহন কুমার সিং পিতার নাম: দীপনরায় সিং বাড়ির নং : এন00/পি-93 বয়স : 34 লিঙ্গ : পুরুষ ফটো উপলব্ধ	IEP1310317	416 নাম : পীতাম্বর বাউরি পিতার নাম: শ্যামল বাউরি বাড়ির নং : এন00/পি-93 বয়স : 20 লিঙ্গ : পুরুষ ফটো উপলব্ধ	IEP2694073	417 নাম : সুস্মিতা বাউরি স্বামীর নাম: সুভাষ বাউরি বাড়ির নং : এন00/পি-93 বয়স : 22 লিঙ্গ : মহিলা ফটো উপলব্ধ	IEP2694289
418 নাম : ইন্দিরা বাউরি পিতার নাম: প্রকাশ বাউরি বাড়ির নং : এন00/পি-93 বয়স : 20 লিঙ্গ : মহিলা ফটো উপলব্ধ	IEP2693679	419 নাম : খুসবু সাউ স্বামীর নাম: নওল কিশোর সাউ বাড়ির নং : এন00/পি-93 বয়স : 25 লিঙ্গ : মহিলা ফটো উপলব্ধ	IEP2694057	420 নাম : রুচি কুমারী গুপ্তা অন্যান্য: নওল কিশোর সাউ বাড়ির নং : এন00/পি-93 বয়স : 20 লিঙ্গ : মহিলা ফটো উপলব্ধ	IEP2693950

<p>421</p> <p>নাম : মণি বাউরি স্বামীর নাম: দীপক বাউরি বাড়ির নং : এন00/পি-93 বয়স : 27 লিঙ্গ : মহিলা</p>	<p>IEP2693992</p> <p>ফটো উপলব্ধ</p>	<p>422</p> <p>নাম : নয়ন বাউরি পিতার নাম: রঞ্জিত বাউরি বাড়ির নং : এন00/পি-93 বয়স : 21 লিঙ্গ : মহিলা</p>	<p>IEP2694024</p> <p>ফটো উপলব্ধ</p>	<p>423</p> <p>নাম : গনেশ মাহাত্তে পিতার নাম: দুধরন মাহাত্তে বাড়ির নং : সায়র পাড়া বয়স : 66 লিঙ্গ : পুরুষ</p>	<p>MKF0595389</p> <p>ফটো উপলব্ধ</p>
<p>424</p> <p>নাম : সযটা শাউ পিতার নাম: সঞ্জয় শো বাড়ির নং : শ্যামা মা বয়স : 20 লিঙ্গ : পুরুষ</p>	<p>IEP2737294</p> <p>ফটো উপলব্ধ</p>	<p>425</p> <p>নাম : দেবাশিস বাউরি পিতার নাম: প্রফুল্ল চন্দ্র বাউরি বাড়ির নং : এন00পি-93 বয়স : 20 লিঙ্গ : পুরুষ</p>	<p>IEP2704393</p> <p>ফটো উপলব্ধ</p>	<p>426</p> <p>নাম : অঞ্জনা বৌরি পিতার নাম: শিব বাউরি বাড়ির নং : এন00পি93 বয়স : 27 লিঙ্গ : মহিলা</p>	<p>ZJZ2417996</p> <p>ফটো উপলব্ধ</p>
<p>427</p> <p>নাম : প্রীতি কর্মকার মিত্র স্বামীর নাম: অরিন্দম মিত্র বাড়ির নং : এন00/পি-93 বয়স : 24 লিঙ্গ : মহিলা</p>	<p>IEP2343549</p> <p>ফটো উপলব্ধ</p>	<p>428</p> <p>নাম : রোনিত নাথ গুপ্তা পিতার নাম: রবিন প্রসাদ সাউ বাড়ির নং : এন00পি- 93 বয়স : 19 লিঙ্গ : পুরুষ</p>	<p>IEP2758894</p> <p>ফটো উপলব্ধ</p>	<p>429</p> <p>নাম : শ্রিরূপ চ্যাটার্জী পিতার নাম: সৌমিত্র চ্যাটার্জী বাড়ির নং : জি.গেস এলিট প্লাজা বয়স : 19 লিঙ্গ : পুরুষ</p>	<p>IEP2783322</p> <p>ফটো উপলব্ধ</p>

430 নাম : সোমনাথ সীট পিতার নাম: মনোজ কুমার সীট বাড়ির নং : বয়স : 26 লিঙ্গ : পুরুষ	IEP2216620 ফটো উপলব্ধ	Q 431 নাম : নয়ন বাউরী পিতার নাম: গৌতম বাউরী বাড়ির নং : বয়স : 25 লিঙ্গ : পুরুষ	IEP2216646 ফটো উপলব্ধ	432 নাম : সন্দীপ বাউরী মায়ের নাম: ছবি বাউরী বাড়ির নং : বয়স : 26 লিঙ্গ : পুরুষ	IEP2227700 ফটো উপলব্ধ
433 নাম : রাজা বাউরী পিতার নাম: শিবু বাউরী বাড়ির নং : বয়স : 27 লিঙ্গ : পুরুষ	IEP2227742 ফটো উপলব্ধ	434 নাম : অগ্নীশ্বর চৌধুরী পিতার নাম: অসীম চৌধুরী বাড়ির নং : n0001 বয়স : 27 লিঙ্গ : পুরুষ	IEP2065563 ফটো উপলব্ধ	435 নাম : আকাশ সাউ পিতার নাম: রঞ্জিত সাউ বাড়ির নং : এন0368 বয়স : 27 লিঙ্গ : পুরুষ	IEP2227692 ফটো উপলব্ধ
436 নাম : নির্মল কৌর পিতার নাম: সন্তোষ সিং বাড়ির নং : n0001 বয়স : 31 লিঙ্গ : মহিলা	IEP2065548 ফটো উপলব্ধ	437 নাম : মামনি বাউরী স্বামীর নাম: ইত্তম বাউরী বাড়ির নং : n0001 বয়স : 29 লিঙ্গ : মহিলা	IEP2065555 ফটো উপলব্ধ	Q 438 নাম : বিশাল কুমার সাউ পিতার নাম: বিজয় সাউ বাড়ির নং : বয়স : 28 লিঙ্গ : পুরুষ	IEP2065571 ফটো উপলব্ধ
439 নাম : পূর্ণিমা শর্মা স্বামীর নাম: রাদেন্দ্র কুমার শর্মা বাড়ির নং : n0001 বয়স : 41 লিঙ্গ : মহিলা	IEP2065589 ফটো উপলব্ধ	440 নাম : সরিতা বাউরী পিতার নাম: অজিত বাউরী বাড়ির নং : বয়স : 32 লিঙ্গ : মহিলা	IEP2216596 ফটো উপলব্ধ	441 নাম : বুবাই বাউরী পিতার নাম: সুরেশ বাউরী বাড়ির নং : বয়স : 25 লিঙ্গ : পুরুষ	IEP2227676 ফটো উপলব্ধ
442 নাম : আকাশ বাউরী মায়ের নাম: প্রদীপ বাউরী বাড়ির নং : বয়স : 27 লিঙ্গ : পুরুষ	IEP2230399 ফটো উপলব্ধ	443 নাম : রানী দেবী স্বামীর নাম: সুরেশ সাউ বাড়ির নং : N0169 বয়স : 32 লিঙ্গ : মহিলা	IEP2339661 ফটো উপলব্ধ	444 নাম : পুনম আগরওয়াল পিতার নাম: পবন আগরওয়াল বাড়ির নং : এন0368 বয়স : 27 লিঙ্গ : মহিলা	IEP2448710 ফটো উপলব্ধ
445 নাম : মাকসুদ আলম পিতার নাম: কামরুজ্জামান বাড়ির নং : n0133 বয়স : 41 লিঙ্গ : পুরুষ	KJY2800092 ফটো উপলব্ধ	446 নাম : জাকি আহমেদ পিতার নাম: নিসার আহমেদ বাড়ির নং : HouseNo-6 বয়স : 24 লিঙ্গ : পুরুষ	IEP2448215 ফটো উপলব্ধ	447 নাম : সুরজ কেরি পিতার নাম: মুন্না কেরি বাড়ির নং : নিয়ামতপুর বয়স : 28 লিঙ্গ : পুরুষ	IEP2448694 ফটো উপলব্ধ
448 নাম : পঙ্কজ খৈতান মায়ের নাম: রঞ্জু খৈতান বাড়ির নং : বয়স : 26 লিঙ্গ : পুরুষ	IEP2147494 ফটো উপলব্ধ	449 নাম : রঞ্জু খৈতান স্বামীর নাম: সুরেশ খৈতান বাড়ির নং : বয়স : 51 লিঙ্গ : মহিলা	KJY2166080 ফটো উপলব্ধ	450 নাম : মুন্না কুমার গুপ্ত পিতার নাম: কৃষ্ণ মুরারী গুপ্ত বাড়ির নং : n0132 বয়স : 46 লিঙ্গ : পুরুষ	KJY2800035 ফটো উপলব্ধ
451 নাম : কৃষ্ণ মুরারী গুপ্ত পিতার নাম: দললালচান সাউ বাড়ির নং : n0131 বয়স : 76 লিঙ্গ : পুরুষ	KJY2800019 ফটো উপলব্ধ	452 নাম : বিশাল গুপ্ত পিতার নাম: কৃষ্ণমুরারী গুপ্ত বাড়ির নং : n0131 বয়স : 40 লিঙ্গ : পুরুষ	KJY3201951 ফটো উপলব্ধ	453 নাম : সুসমা গুপ্ত স্বামীর নাম: মুন্না কুমার গুপ্ত বাড়ির নং : n0309 বয়স : 32 লিঙ্গ : মহিলা	IEP2065654 ফটো উপলব্ধ
Q 454 নাম : বেবি গুপ্ত স্বামীর নাম: বিশাল গুপ্ত বাড়ির নং : বয়স : 30 লিঙ্গ : মহিলা	IEP2065662 ফটো উপলব্ধ	455 নাম : অর্চনা চ্যাটার্জী স্বামীর নাম: উত্তম চৌধুরী বাড়ির নং : n0240 বয়স : 47 লিঙ্গ : মহিলা	WB/38/257/495069 ফটো উপলব্ধ	456 নাম : উত্তম চৌধুরী পিতার নাম: সুধীন কুমার চৌধুরী বাড়ির নং : n0239 বয়স : 52 লিঙ্গ : পুরুষ	IEP2314185 ফটো উপলব্ধ
457 নাম : সাসরটী দত্ত মায়ের নাম: জয়ন্তী দত্ত বাড়ির নং : এন00/পী-93 বয়স : 21 লিঙ্গ : মহিলা	IEP2600765 ফটো উপলব্ধ	458 নাম : সন্দীপ দত্ত পিতার নাম: শান্তি পদ দত্ত বাড়ির নং : n0134 বয়স : 48 লিঙ্গ : পুরুষ	IEP2314144 ফটো উপলব্ধ	459 নাম : সুধারানী দত্ত স্বামীর নাম: শান্তি পদ দত্ত বাড়ির নং : n0136 বয়স : 72 লিঙ্গ : মহিলা	IEP2314151 ফটো উপলব্ধ

460 নাম : জয়ন্তী দত্ত স্বামীর নাম: অসীম কুমার দত্ত বাড়ির নং : n0135 বয়স : 41 লিঙ্গ : মহিলা	IEP1809144 ফটো উপলব্ধ	461 নাম : ময়না দত্ত স্বামীর নাম: সসীম দত্ত বাড়ির নং : n0134 বয়স : 42 লিঙ্গ : মহিলা	IEP1373646 ফটো উপলব্ধ	462 নাম : নির্মল দাস পিতার নাম: গোপাল দাস বাড়ির নং : n0121 বয়স : 55 লিঙ্গ : পুরুষ	KJY2321925 ফটো উপলব্ধ
463 নাম : রীতা দাস স্বামীর নাম: নির্মল দাস বাড়ির নং : n0121 বয়স : 51 লিঙ্গ : মহিলা	WB/38/257/492389 ফটো উপলব্ধ	464 নাম : মিলন দাস পিতার নাম: নির্মল দাস বাড়ির নং : n0121 বয়স : 31 লিঙ্গ : পুরুষ	IEP1809094 ফটো উপলব্ধ	465 নাম : মুকুল দে স্বামীর নাম: মানব দে বাড়ির নং : n0114 বয়স : 61 লিঙ্গ : মহিলা	WB/38/257/492359 ফটো উপলব্ধ
466 নাম : বাবলি দে পিতার নাম: মানব দে বাড়ির নং : n0114 বয়স : 43 লিঙ্গ : মহিলা	KJY2321834 ফটো উপলব্ধ	467 নাম : রিনা রাম অন্যান্য: মৃত্যুঞ্জয় পাসওয়ান বাড়ির নং : n0114 বয়স : 48 লিঙ্গ : মহিলা	IEP2497360 ফটো উপলব্ধ	468 নাম : রানি রাম মায়ের নাম: রিনা রাম বাড়ির নং : এন00/পী-93 বয়স : 22 লিঙ্গ : মহিলা	IEP2600740 ফটো উপলব্ধ
469 নাম : অক্ষিত রাম মায়ের নাম: রিনা রাম বাড়ির নং : এন00/পী-93 বয়স : 21 লিঙ্গ : পুরুষ	IEP2600559 ফটো উপলব্ধ	470 নাম : রিঙ্কি দেবী স্বামীর নাম: রাজ কুমার সোনার বাড়ির নং : n0326 বয়স : 37 লিঙ্গ : মহিলা	IEP2098366 ফটো উপলব্ধ	471 নাম : আসিফ আব্দুল্লাহ পিতার নাম: উমর আব্দুল্লাহ বাড়ির নং : 136 বয়স : 24 লিঙ্গ : পুরুষ	IEP2507101 ফটো উপলব্ধ
472 নাম : মধু পুইতন্ডী পিতার নাম: বিভূতি পুইতন্ডী বাড়ির নং : n0107 বয়স : 71 লিঙ্গ : পুরুষ	WB/38/257/492021 ফটো উপলব্ধ	473 নাম : বিমলা পুইতন্ডী স্বামীর নাম: মধু পুইতন্ডী বাড়ির নং : n0107 বয়স : 66 লিঙ্গ : মহিলা	WB/38/257/492611 ফটো উপলব্ধ	474 নাম : প্রতীমা পুইতন্ডী স্বামীর নাম: বিশ্বরূপ পুইতন্ডী বাড়ির নং : n0107 বয়স : 36 লিঙ্গ : মহিলা	IEP1809151 ফটো উপলব্ধ
475 নাম : বিশ্বরূপ পুইতন্ডী পিতার নাম: মধুসূদন পুইতন্ডী বাড়ির নং : n0107 বয়স : 36 লিঙ্গ : পুরুষ	IEP1061340 ফটো উপলব্ধ	476 নাম : অপরূপ পুইতন্ডী পিতার নাম: মধুসূদন পুইতন্ডী বাড়ির নং : n0107 বয়স : 31 লিঙ্গ : পুরুষ	IEP1809177 ফটো উপলব্ধ	477 নাম : রমেশ বাউরী পিতার নাম: মিহির বাউরী বাড়ির নং : n0106 বয়স : 49 লিঙ্গ : পুরুষ	WB/38/257/492334 ফটো উপলব্ধ
478 নাম : উত্তরা বাউরী স্বামীর নাম: রমেশ বাউরী বাড়ির নং : n0106 বয়স : 44 লিঙ্গ : মহিলা	KJY2868610 ফটো উপলব্ধ	479 নাম : বাপী বাউরী পিতার নাম: অশোক বাউরী বাড়ির নং : n0106 বয়স : 47 লিঙ্গ : পুরুষ	IEP1287903 ফটো উপলব্ধ	480 নাম : মনীষা পাণ্ডে স্বামীর নাম: প্রভাস কুমার পাণ্ডে বাড়ির নং : n0022 বয়স : 33 লিঙ্গ : মহিলা	IEP1610195 ফটো উপলব্ধ
481 নাম : চায়না বদ্যকর স্বামীর নাম: গণেশ বদ্যকর বাড়ির নং : N0083 বয়স : 43 লিঙ্গ : মহিলা	IEP2356079 ফটো উপলব্ধ	482 নাম : শিবানী ব্যানার্জী স্বামীর নাম: সুশান্ত ব্যানার্জী বাড়ির নং : N0052 বয়স : 67 লিঙ্গ : মহিলা	IEP2356129 ফটো উপলব্ধ	483 নাম : শিকার বাউরী পিতার নাম: বটু বাউরী বাড়ির নং : n0122 বয়স : 49 লিঙ্গ : পুরুষ	WB/38/257/492528 ফটো উপলব্ধ
484 নাম : পুতুল বাউরী স্বামীর নাম: নৌকাবিলাস বাউরী বাড়ির নং : n0122 বয়স : 51 লিঙ্গ : মহিলা	WB/38/257/492365 ফটো উপলব্ধ	485 নাম : চৈতন বাউরী পিতার নাম: মৃগেন্দ্র বাউরী বাড়ির নং : n0122 বয়স : 41 লিঙ্গ : পুরুষ	IEP1666486 ফটো উপলব্ধ	486 নাম : মৌসুমি বাউরী পিতার নাম: নৌকা বিলাস বাউরী বাড়ির নং : n0122 বয়স : 31 লিঙ্গ : মহিলা	IEP1666387 ফটো উপলব্ধ
487 নাম : ধীরেন বাউরী পিতার নাম: সনাতন বাউরী বাড়ির নং : n0138 বয়স : 45 লিঙ্গ : পুরুষ	IEP1288422 ফটো উপলব্ধ	488 নাম : রবীন বাউরী পিতার নাম: সনাতন বাউরী বাড়ির নং : n0139 বয়স : 43 লিঙ্গ : পুরুষ	IEP1421254 ফটো উপলব্ধ	489 নাম : প্রকাশ বাউরী পিতার নাম: ভৈরব বাউরী বাড়ির নং : n0115 বয়স : 49 লিঙ্গ : পুরুষ	KJY2868602 ফটো উপলব্ধ

490 নাম : শিবানী বাউরী স্বামীর নাম: প্রকাশ বাউরী বাড়ির নং : n0115 বয়স : 41 লিঙ্গ : মহিলা	IEP1666346 ফটো উপলব্ধ	491 নাম : বিজয় বাউরী পিতার নাম: গকুল বাউরী বাড়ির নং : n0115 বয়স : 58 লিঙ্গ : পুরুষ	WB/38/257/492640 ফটো উপলব্ধ	492 নাম : গৌতম বাউরী পিতার নাম: বিজয় বাউরী বাড়ির নং : n0115 বয়স : 34 লিঙ্গ : পুরুষ	IEP1539840 ফটো উপলব্ধ
493 নাম : মিতন বাউরী পিতার নাম: বিজয় বাউরী বাড়ির নং : n0115 বয়স : 32 লিঙ্গ : পুরুষ	IEP1666437 ফটো উপলব্ধ	494 নাম : রমা বাউরী স্বামীর নাম: অনিল বাউরী বাড়ির নং : n0112 বয়স : 48 লিঙ্গ : মহিলা	KJY3201936 ফটো উপলব্ধ	495 নাম : লাবি বাউরী স্বামীর নাম: মুখুর বাউরী বাড়ির নং : n0113 বয়স : 81 লিঙ্গ : মহিলা	WB/38/257/492618 ফটো উপলব্ধ
496 নাম : দিলীপ বাউরী পিতার নাম: নিমাই বাউরী বাড়ির নং : n0113 বয়স : 46 লিঙ্গ : পুরুষ	KJY2321941 ফটো উপলব্ধ	497 নাম : শম্ভু বাউরী পিতার নাম: নিমাই বাউরী বাড়ির নং : n0113 বয়স : 44 লিঙ্গ : পুরুষ	KJY2321958 ফটো উপলব্ধ	498 নাম : মেনা বাউরী স্বামীর নাম: শম্ভু বাউরী বাড়ির নং : n0113 বয়স : 42 লিঙ্গ : মহিলা	KJY2321966 ফটো উপলব্ধ
499 নাম : মানিক বাউরী পিতার নাম: নিমাই বাউরী বাড়ির নং : n0113 বয়স : 40 লিঙ্গ : পুরুষ	KJY2321982 ফটো উপলব্ধ	500 নাম : গোবিন্দ বাউরী পিতার নাম: নিমাই বাউরী বাড়ির নং : n0113 বয়স : 37 লিঙ্গ : মহিলা	IEP1809029 ফটো উপলব্ধ	501 নাম : সাবিত্রী বাউরী স্বামীর নাম: তাপস বাউরী বাড়ির নং : n0099 বয়স : 35 লিঙ্গ : মহিলা	IEP1944644 ফটো উপলব্ধ
502 নাম : সতী বাউরী স্বামীর নাম: মানিক বাউরী বাড়ির নং : n0113 বয়স : 33 লিঙ্গ : মহিলা	IEP1944677 ফটো উপলব্ধ	503 নাম : প্রেম সাগর বাউরী পিতার নাম: মহিত বাউরী বাড়ির নং : n0109 বয়স : 29 লিঙ্গ : পুরুষ	IEP1944693 ফটো উপলব্ধ	504 নাম : রিতা বাউরী স্বামীর নাম: দিলীপ বাউরী বাড়ির নং : n0113 বয়স : 33 লিঙ্গ : মহিলা	IEP1944701 ফটো উপলব্ধ
505 নাম : বুবাই বাউরী পিতার নাম: রণজীত বাউরী বাড়ির নং : এন-00-পী-93 বয়স : 24 লিঙ্গ : পুরুষ	IEP2604189 ফটো উপলব্ধ	506 নাম : অনিমা বাউরী স্বামীর নাম: মিতনা বাউরী বাড়ির নং : এন00/পী-93 বয়স : 24 লিঙ্গ : মহিলা	IEP2600831 ফটো উপলব্ধ	507 নাম : হিরলা বাউরী স্বামীর নাম: মনিলাল বাউরী বাড়ির নং : n0293 বয়স : 52 লিঙ্গ : মহিলা	IEP1307057 ফটো উপলব্ধ
508 নাম : কবিতা বাউরী স্বামীর নাম: আশিশ বাউরী বাড়ির নং : n0113 বয়স : 36 লিঙ্গ : মহিলা	IEP1944628 ফটো উপলব্ধ	509 নাম : সমীর বাউরী পিতার নাম: অনূপ বাউরী বাড়ির নং : n0104 বয়স : 29 লিঙ্গ : পুরুষ	IEP1809045 ফটো উপলব্ধ	510 নাম : মিতু বাউরী স্বামীর নাম: শচীন বাউরী বাড়ির নং : N0028 বয়স : 34 লিঙ্গ : মহিলা	IEP1726702 ফটো উপলব্ধ
511 নাম : মঙ্গলা বাউরী স্বামীর নাম: বিজয় বাউরী বাড়ির নং : এন0368 বয়স : 54 লিঙ্গ : মহিলা	IEP2449759 ফটো উপলব্ধ	512 নাম : দীপালি বরি পিতার নাম: রবিন বরি বাড়ির নং : সয়ের পুরা বয়স : 24 লিঙ্গ : মহিলা	IEP2629111 ফটো উপলব্ধ	513 নাম : সুমন বাউরী পিতার নাম: উত্তম বাউরী বাড়ির নং : এন000/পী-93 বয়স : 32 লিঙ্গ : পুরুষ	IEP1554609 ফটো উপলব্ধ
514 নাম : সুদীপ বাউরী পিতার নাম: উত্তম বাউরী বাড়ির নং : এন000/পী-93 বয়স : 30 লিঙ্গ : পুরুষ	IEP1959709 ফটো উপলব্ধ	515 নাম : বিপলা বাউরী স্বামীর নাম: সুনীল বাউরী বাড়ির নং : n0112 বয়স : 61 লিঙ্গ : মহিলা	WB/38/257/492377 ফটো উপলব্ধ	516 নাম : সরস্বতী বাউরী স্বামীর নাম: বিজয় বাউরী বাড়ির নং : এন00-পী93 বয়স : 43 লিঙ্গ : মহিলা	KJY2322840 ফটো উপলব্ধ
517 নাম : গীতা বাউরী স্বামীর নাম: শেখর বাউরী বাড়ির নং : n0122 বয়স : 44 লিঙ্গ : মহিলা	IEP0390179 ফটো উপলব্ধ	518 নাম : মীরা বাউরী স্বামীর নাম: রবি বাউরী বাড়ির নং : n0103 বয়স : 61 লিঙ্গ : মহিলা	IEP1944651 ফটো উপলব্ধ	519 নাম : রাজু বাউরী পিতার নাম: বিরজু বাউরী বাড়ির নং : n0108 বয়স : 66 লিঙ্গ : পুরুষ	WB/38/257/492422 ফটো উপলব্ধ

520 নাম : আনারকলি বাউরী স্বামীর নাম: রাজু বাউরী বাড়ির নং : n0108 বয়স : 61 লিঙ্গ : মহিলা ফটো উপলব্ধ	WB/38/257/492375	521 নাম : মঙ্গলা বাউরী স্বামীর নাম: রাজু বাউরী বাড়ির নং : n0108 বয়স : 36 লিঙ্গ : মহিলা ফটো উপলব্ধ	IEP0390732	522 নাম : চন্দনা বাউরী স্বামীর নাম: তপন বাউরী বাড়ির নং : n0111 বয়স : 39 লিঙ্গ : মহিলা ফটো উপলব্ধ	IEP1539881
523 নাম : জগন্নাথ বাউরী পিতার নাম: শ্রীহরি বাউরী বাড়ির নং : n0112 বয়স : 86 লিঙ্গ : পুরুষ ফটো উপলব্ধ	WB/38/257/492113	524 নাম : দুর্গা বাউরী স্বামীর নাম: জগন্নাথ বাউরী বাড়ির নং : n0112 বয়স : 36 লিঙ্গ : মহিলা ফটো উপলব্ধ	IEP1809136	525 নাম : সুনীল বাউরী পিতার নাম: শ্রীহরি বাউরী বাড়ির নং : n0112 বয়স : 67 লিঙ্গ : পুরুষ ফটো উপলব্ধ	WB/38/257/492371
526 নাম : অনিল বাউরী পিতার নাম: হরি বাউরী বাড়ির নং : n0112 বয়স : 61 লিঙ্গ : পুরুষ ফটো উপলব্ধ	KJY1317478	527 নাম : রনজিত বাউরী পিতার নাম: তারাপদ বাউরী বাড়ির নং : n0103 বয়স : 51 লিঙ্গ : পুরুষ ফটো উপলব্ধ	WB/38/257/492388	528 নাম : শোভা বাউরী স্বামীর নাম: রনজিত বাউরী বাড়ির নং : n0103 বয়স : 48 লিঙ্গ : মহিলা ফটো উপলব্ধ	KJY2159192
529 নাম : অমর বাউরী পিতার নাম: তারাপদ বাউরী বাড়ির নং : n0103 বয়স : 49 লিঙ্গ : পুরুষ ফটো উপলব্ধ	WB/38/257/492183	530 নাম : রীনা বাউরী পিতার নাম: অমর বাউরী বাড়ির নং : n0103 বয়স : 36 লিঙ্গ : মহিলা ফটো উপলব্ধ	IEP1809128	531 নাম : দিলীপ বাউরী পিতার নাম: তারাপদ বাউরী বাড়ির নং : n0103 বয়স : 44 লিঙ্গ : পুরুষ ফটো উপলব্ধ	KJY2159200
532 নাম : বৃন্দা বাউরী স্বামীর নাম: দিলীপ বাউরী বাড়ির নং : n0103 বয়স : 37 লিঙ্গ : মহিলা ফটো উপলব্ধ	IEP1666411	533 নাম : বিষ্ণুপদ বাউরী পিতার নাম: তারাপদ বাউরী বাড়ির নং : n0103 বয়স : 36 লিঙ্গ : পুরুষ ফটো উপলব্ধ	IEP1159177	534 নাম : দিপক বাউরী পিতার নাম: তারাপদ বাউরী বাড়ির নং : n0103 বয়স : 35 লিঙ্গ : পুরুষ ফটো উপলব্ধ	IEP1539899
535 নাম : অষ্টমী বাউরী স্বামীর নাম: অনুপ বাউরী বাড়ির নং : n0104 বয়স : 49 লিঙ্গ : মহিলা ফটো উপলব্ধ	WB/38/257/492340	536 নাম : সুনীল বাউরী পিতার নাম: বিপদ বাউরী বাড়ির নং : n0099 বয়স : 66 লিঙ্গ : পুরুষ ফটো উপলব্ধ	WB/38/257/492513	537 নাম : সুলোচনা বাউরী স্বামীর নাম: সুনীল বাউরী বাড়ির নং : n0099 বয়স : 61 লিঙ্গ : মহিলা ফটো উপলব্ধ	WB/38/257/492416
538 নাম : তাপস বাউরী পিতার নাম: সুনীল বাউরী বাড়ির নং : n0099 বয়স : 36 লিঙ্গ : পুরুষ ফটো উপলব্ধ	IEP1539857	539 নাম : মোহন বাউরী পিতার নাম: সুনীল বাউরী বাড়ির নং : এন000/পী-93 বয়স : 33 লিঙ্গ : মহিলা ফটো উপলব্ধ	IEP1539832	540 নাম : রুক্মিণী বাউরী স্বামীর নাম: কানাই বাউরী বাড়ির নং : n0099 বয়স : 60 লিঙ্গ : মহিলা ফটো উপলব্ধ	WB/38/257/492373
541 নাম : তপন বাউরী পিতার নাম: কানাই বাউরী বাড়ির নং : n0099 বয়স : 46 লিঙ্গ : পুরুষ ফটো উপলব্ধ	IEP1288406	542 নাম : উত্তম বাউরী পিতার নাম: অনুপ বাউরী বাড়ির নং : n0104 বয়স : 36 লিঙ্গ : পুরুষ ফটো উপলব্ধ	IEP0390260	543 নাম : অমিত বাউরী পিতার নাম: অনুপ বাউরী বাড়ির নং : n0104 বয়স : 33 লিঙ্গ : পুরুষ ফটো উপলব্ধ	IEP1666452
544 নাম : আশা বাউরী স্বামীর নাম: জয়দেব বাউরী বাড়ির নং : n0105 বয়স : 71 লিঙ্গ : মহিলা ফটো উপলব্ধ	WB/38/257/492325	545 নাম : রেখা বাউরী স্বামীর নাম: লব বাউরী বাড়ির নং : n0105 বয়স : 36 লিঙ্গ : মহিলা ফটো উপলব্ধ	IEP1809086	546 নাম : নুপেন বাউরী পিতার নাম: ভোলা বাউরী বাড়ির নং : n0105 বয়স : 62 লিঙ্গ : পুরুষ ফটো উপলব্ধ	WB/38/257/492032
547 নাম : পুষ্প বাউরী স্বামীর নাম: নুপেন বাউরী বাড়ির নং : n0105 বয়স : 56 লিঙ্গ : মহিলা ফটো উপলব্ধ	WB/38/257/492337	548 নাম : ঈশ্বর বাউরী পিতার নাম: নুপেন বাউরী বাড়ির নং : n0105 বয়স : 31 লিঙ্গ : পুরুষ ফটো উপলব্ধ	IEP1809037	549 নাম : টিয়া বাউরী স্বামীর নাম: রবীন বাউরী বাড়ির নং : n0105 বয়স : 56 লিঙ্গ : মহিলা ফটো উপলব্ধ	WB/38/257/492273

550 নাম : বিপুল বাউরী পিতার নাম: রাজু বাউরী বাড়ির নং : n0108 বয়স : 31 লিঙ্গ : পুরুষ	IEP1666494 ফটো উপলব্ধ	551 নাম : পশুপতি বাউরী পিতার নাম: বারুণী বাউরী বাড়ির নং : n0109 বয়স : 74 লিঙ্গ : পুরুষ	KJY1315548 ফটো উপলব্ধ	552 নাম : মোহিত বাউরী পিতার নাম: পশুপতি বাউরী বাড়ির নং : n0109 বয়স : 49 লিঙ্গ : পুরুষ	WB/38/257/492424 ফটো উপলব্ধ
553 নাম : দুলু বাউরী স্বামীর নাম: মোহিত বাউরী বাড়ির নং : n0109 বয়স : 44 লিঙ্গ : মহিলা	KJY2321990 ফটো উপলব্ধ	554 নাম : রঞ্জিত বাউরী পিতার নাম: পশুপতি বাউরী বাড়ির নং : n0109 বয়স : 44 লিঙ্গ : পুরুষ	KJY2322022 ফটো উপলব্ধ	555 নাম : রীতা বাউরী স্বামীর নাম: বচন বাউরী বাড়ির নং : n0109 বয়স : 42 লিঙ্গ : মহিলা	KJY2322014 ফটো উপলব্ধ
556 নাম : চন্দন বাউরী পিতার নাম: পশুপতি বাউরী বাড়ির নং : n0109 বয়স : 41 লিঙ্গ : পুরুষ	IEP1287911 ফটো উপলব্ধ	557 নাম : শ্যামল বাউরী পিতার নাম: গোপাল বাউরী বাড়ির নং : n0110 বয়স : 50 লিঙ্গ : পুরুষ	WB/38/257/492441 ফটো উপলব্ধ	558 নাম : সোনালী বাউরী স্বামীর নাম: শ্যামল বাউরী বাড়ির নং : n0110 বয়স : 44 লিঙ্গ : মহিলা	KJY2321917 ফটো উপলব্ধ
559 নাম : অলকা বাউরী স্বামীর নাম: মঞ্জুরা বাউরী বাড়ির নং : n0111 বয়স : 86 লিঙ্গ : মহিলা	WB/38/257/492036 ফটো উপলব্ধ	560 নাম : স্বপন বাউরী পিতার নাম: তরনী বাউরী বাড়ির নং : n0111 বয়স : 51 লিঙ্গ : পুরুষ	WB/38/257/492111 ফটো উপলব্ধ	561 নাম : শিখা বাউরী স্বামীর নাম: স্বপন বাউরী বাড়ির নং : n0111 বয়স : 48 লিঙ্গ : মহিলা	IEP2744035 ফটো উপলব্ধ
562 নাম : রাম প্রসাদ বাউরী পিতার নাম: স্বপন বাউরী বাড়ির নং : n0111 বয়স : 32 লিঙ্গ : পুরুষ	IEP1666445 ফটো উপলব্ধ	563 নাম : তপন বাউরী পিতার নাম: তরনী বাউরী বাড়ির নং : n0111 বয়স : 49 লিঙ্গ : পুরুষ	KJY3132552 ফটো উপলব্ধ	564 নাম : তুলু বাউরী স্বামীর নাম: ধীরেন বাউরী বাড়ির নং : n0138 বয়স : 44 লিঙ্গ : মহিলা	IEP1944768 ফটো উপলব্ধ
565 নাম : রাখি বাউরী স্বামীর নাম: রবীন বাউরী বাড়ির নং : n0139 বয়স : 36 লিঙ্গ : মহিলা	IEP1944776 ফটো উপলব্ধ	566 নাম : সুভাষ বাউরী পিতার নাম: রবিন বাউরী বাড়ির নং : n0105 বয়স : 29 লিঙ্গ : পুরুষ	IEP1944719 ফটো উপলব্ধ	567 নাম : পাত্তু বাউরী স্বামীর নাম: মিন্টু বাউরী বাড়ির নং : n0122 বয়স : 39 লিঙ্গ : মহিলা	IEP1944727 ফটো উপলব্ধ
568 নাম : মিন্টু বাউরী পিতার নাম: বটু বাউরী বাড়ির নং : n0122 বয়স : 45 লিঙ্গ : পুরুষ	IEP1944735 ফটো উপলব্ধ	569 নাম : রাহুল বাউরী পিতার নাম: বিজয় বাউরী বাড়ির নং : n0115 বয়স : 28 লিঙ্গ : পুরুষ	IEP1944743 ফটো উপলব্ধ	570 নাম : আশিষ বাউরী পিতার নাম: নিমাই বাউরী বাড়ির নং : n0113 বয়স : 42 লিঙ্গ : পুরুষ	KJY2321974 ফটো উপলব্ধ
571 নাম : বাবলী বাউরী স্বামীর নাম: বাদল বাউরী বাড়ির নং : n0100 বয়স : 57 লিঙ্গ : মহিলা	WB/38/257/492572 ফটো উপলব্ধ	572 নাম : রবি বাউরী পিতার নাম: বাদল বাউরী বাড়ির নং : n0100 বয়স : 37 লিঙ্গ : পুরুষ	IEP0390328 ফটো উপলব্ধ	573 নাম : বুলটি বাউরী স্বামীর নাম: রবি বাউরী বাড়ির নং : n0100 বয়স : 33 লিঙ্গ : মহিলা	IEP1808989 ফটো উপলব্ধ
574 নাম : বিপন বাউরী পিতার নাম: রাখোহরী বাউরী বাড়ির নং : n0100 বয়স : 41 লিঙ্গ : পুরুষ	IEP1809078 ফটো উপলব্ধ	575 নাম : চম্পা পরামানিক স্বামীর নাম: চুনীলাল পরামানিক বাড়ির নং : জি-6 স্বর্ণা অপার্টমেন্ট বয়স : 59 লিঙ্গ : মহিলা	IEP2715811 ফটো উপলব্ধ	576 নাম : কল্পনা বাউরী স্বামীর নাম: বিপন বাউরী বাড়ির নং : n0100 বয়স : 33 লিঙ্গ : মহিলা	IEP1752823 ফটো উপলব্ধ
577 নাম : সুস্মিতা বাউরি পিতার নাম: বিপেন বাউরি বাড়ির নং : এন00/পি-93 বয়স : 20 লিঙ্গ : মহিলা	IEP2693976 ফটো উপলব্ধ	578 নাম : রেখা বাউরী স্বামীর নাম: ভৈরব বাউরী বাড়ির নং : n0101 বয়স : 66 লিঙ্গ : মহিলা	WB/38/257/492571 ফটো উপলব্ধ	579 নাম : আকাশ বাউরী পিতার নাম: ভৈরব বাউরী বাড়ির নং : n0101 বয়স : 44 লিঙ্গ : পুরুষ	KJY2868594 ফটো উপলব্ধ

580	KJY2321883	ফটো উপলব্ধ	581	IEP2144160	ফটো উপলব্ধ	582	IEP1944685	ফটো উপলব্ধ
নাম : কুন্দন বাউরী পিতার নাম: ভৈরব বাউরী বাড়ির নং : n0101 বয়স : 43 লিঙ্গ : পুরুষ			নাম : বিপুল বাউরী পিতার নাম: নিমাই চন্দ্র বাউরী বাড়ির নং : n0343 বয়স : 26 লিঙ্গ : পুরুষ			নাম : মনিষা বাউরী স্বামীর নাম: রাম প্রসাদ বাউরী বাড়ির নং : n0111 বয়স : 34 লিঙ্গ : মহিলা		
583	KJY3201928	ফটো উপলব্ধ	584	IEP1809011	ফটো উপলব্ধ	585	IEP1809003	ফটো উপলব্ধ
নাম : দীপক বাউরী পিতার নাম: সুনীল বাউরী বাড়ির নং : n0112 বয়স : 34 লিঙ্গ : পুরুষ			নাম : সুনীতা বাউরী স্বামীর নাম: কুন্দন বাউরী বাড়ির নং : n0101 বয়স : 38 লিঙ্গ : মহিলা			নাম : সৃজিত্ত বাউরী পিতার নাম: ভৈরব বাউরী বাড়ির নং : n0101 বয়স : 33 লিঙ্গ : পুরুষ		
586	IEP1808997	ফটো উপলব্ধ	587	IEP1809052	ফটো উপলব্ধ	588	KJY3201910	ফটো উপলব্ধ
নাম : অভিজিৎ বাউরী পিতার নাম: ভৈরব বাউরী বাড়ির নং : n0101 বয়স : 29 লিঙ্গ : পুরুষ			নাম : গঙ্গা বাউরী স্বামীর নাম: শ্রীকান্ত বাউরী বাড়ির নং : n0102 বয়স : 38 লিঙ্গ : মহিলা			নাম : অবলাকান্ত বাউরী পিতার নাম: বাসুদেব বাউরী বাড়ির নং : n0102 বয়স : 38 লিঙ্গ : পুরুষ		
589	IEP1809060	ফটো উপলব্ধ	590	WB/38/257/492603	ফটো উপলব্ধ	591	WB/38/257/492481	ফটো উপলব্ধ
নাম : পূজা বাউরী স্বামীর নাম: অবলাকান্ত বাউরী বাড়ির নং : n0102 বয়স : 32 লিঙ্গ : মহিলা			নাম : বেলা বাউরী স্বামীর নাম: তারাপদ বাউরী বাড়ির নং : n0103 বয়স : 76 লিঙ্গ : মহিলা			নাম : কালু বাগড়ী পিতার নাম: ভগোয়াল বাগড়ী বাড়ির নং : n0117 বয়স : 66 লিঙ্গ : পুরুষ		
592	WB/38/257/492483	ফটো উপলব্ধ	593	KJY2322071	ফটো উপলব্ধ	594	IEP1287929	ফটো উপলব্ধ
নাম : কিরন বাগড়ী পিতার নাম: নাডু বাগড়ী বাড়ির নং : n0117 বয়স : 49 লিঙ্গ : পুরুষ			নাম : গোপাল বাগড়ী পিতার নাম: নাডু বাগড়ী বাড়ির নং : n0117 বয়স : 42 লিঙ্গ : পুরুষ			নাম : দীপক বাগড়ী পিতার নাম: নাডু বাগড়ী বাড়ির নং : n0117 বয়স : 41 লিঙ্গ : পুরুষ		
595	IEP2660074	ফটো উপলব্ধ	596	IEP2628865	ফটো উপলব্ধ	597	IEP1808963	ফটো উপলব্ধ
নাম : সুনীতা বাগড়ী স্বামীর নাম: দীপক বাগড়ী বাড়ির নং : n0117 বয়স : 38 লিঙ্গ : মহিলা			নাম : সাধন বোস পিতার নাম: অনিল বোস বাড়ির নং : সুরেন্দ্রচক বয়স : 21 লিঙ্গ : পুরুষ			নাম : প্রিয়া ভারতী স্বামীর নাম: গোপাল ভারতী বাড়ির নং : n0124 বয়স : 54 লিঙ্গ : মহিলা		
598	IEP2448348	ফটো উপলব্ধ	599	IEP2448322	ফটো উপলব্ধ	600	IEP2448181	ফটো উপলব্ধ
নাম : রিয়া মুখার্জি পিতার নাম: শিবা প্রসাদ মুখার্জি বাড়ির নং : nং006 বয়স : 27 লিঙ্গ : মহিলা			নাম : পায়েল মুখার্জি পিতার নাম: শিবা প্রসাদ মুখার্জি বাড়ির নং : nং0096 বয়স : 25 লিঙ্গ : মহিলা			নাম : শ্যাম সুন্দর মন্ডল পিতার নাম: অধিকা মন্ডল বাড়ির নং : নীঅর কপিলেশ্বর মন্দির বয়স : 43 লিঙ্গ : পুরুষ		
601	WB/38/257/492265	ফটো উপলব্ধ	602	WB/38/257/603302	ফটো উপলব্ধ	603	WB/38/257/603372	ফটো উপলব্ধ
নাম : উত্তম কুমার মন্ডল পিতার নাম: মিহির কুমার মন্ডল বাড়ির নং : এন00 বয়স : 53 লিঙ্গ : পুরুষ			নাম : শোভা মাজি স্বামীর নাম: তপন মাজি বাড়ির নং : n0319 বয়স : 53 লিঙ্গ : মহিলা			নাম : তপন মাজি পিতার নাম: শ্যামাপদ মাজি বাড়ির নং : n0323 বয়স : 63 লিঙ্গ : পুরুষ		
604	IEP2339497	ফটো উপলব্ধ	605	IEP1088491	ফটো উপলব্ধ	606	WB/38/257/489292	ফটো উপলব্ধ
নাম : মীরা যাদব স্বামীর নাম: জয় প্রকাশ যাদব বাড়ির নং : N0045 বয়স : 42 লিঙ্গ : মহিলা			নাম : ধর্মেন্দ্র কুমার যাদব পিতার নাম: রাজেন্দ্র প্রসাদ যাদব বাড়ির নং : LCH/02/014 বয়স : 36 লিঙ্গ : পুরুষ			নাম : দুলাল রাউত পিতার নাম: ফকির রাউত বাড়ির নং : n0125 বয়স : 59 লিঙ্গ : পুরুষ		
# 607	KJY2868636	ফটো উপলব্ধ	608	IEP2790772	ফটো উপলব্ধ	609	WB/38/257/492567	ফটো উপলব্ধ
নাম : মিলি রাউত স্বামীর নাম: দুলাল রাউত বাড়ির নং : n0126 বয়স : 49 লিঙ্গ : মহিলা			নাম : উষা রাউত স্বামীর নাম: ফকির রাউত বাড়ির নং : n0127 বয়স : 86 লিঙ্গ : মহিলা			নাম : গোপাল রাম পিতার নাম: মনোহর রাম বাড়ির নং : n0116 বয়স : 61 লিঙ্গ : পুরুষ		

610	IEP1666429	611	IEP2292548	Q 612	KJY2322121
নাম : জ্যোতি কুমারী রাম পিতার নাম: গোপাল রাম বাড়ির নং : n0116 বয়স : 33 লিঙ্গ : মহিলা	ফটো উপলব্ধ	নাম : শম্ভু রাম পিতার নাম: মনোহর রাম বাড়ির নং : n0116 বয়স : 45 লিঙ্গ : পুরুষ	ফটো উপলব্ধ	নাম : অমিতা দেবী স্বামীর নাম: শম্ভু রাম বাড়ির নং : বয়স : 44 লিঙ্গ : মহিলা	ফটো উপলব্ধ
613	KJY3132586	614	WB/38/257/501415	615	IEP2233187
নাম : রাজেশ প্রসাদ গুপ্তা পিতার নাম: শিব প্রসাদ গুপ্তা বাড়ির নং : n0116 বয়স : 44 লিঙ্গ : পুরুষ	ফটো উপলব্ধ	নাম : অমল্য কুমার রায় পিতার নাম: অজিত কুমার রায় বাড়ির নং : n0128 বয়স : 73 লিঙ্গ : পুরুষ	ফটো উপলব্ধ	নাম : শুভংকর লাল পিতার নাম: রাজ কুমার লাল বাড়ির নং : 14 বয়স : 25 লিঙ্গ : পুরুষ	ফটো উপলব্ধ
616	IEP2497964	617	IEP2582567	618	IEP2643450
নাম : বাবি শাহ স্বামীর নাম: বাবুলাল শাহ বাড়ির নং : কুমারডিহ বয়স : 47 লিঙ্গ : মহিলা	ফটো উপলব্ধ	নাম : পাপু শাহ অন্যান্য: গণেশ শাহ বাড়ির নং : রুর্ড নং 60 বয়স : 39 লিঙ্গ : পুরুষ	ফটো উপলব্ধ	নাম : বিদ্যা দেবী শাহ স্বামীর নাম: পঞ্চানন সাও বাড়ির নং : n0096 বয়স : 86 লিঙ্গ : মহিলা	ফটো উপলব্ধ
619	KJY1372341	620	IEP1287895	621	KJY2868651
নাম : বন্দনা সাউ পিতার নাম: পঞ্চানন সাউ বাড়ির নং : n0096 বয়স : 46 লিঙ্গ : মহিলা	ফটো উপলব্ধ	নাম : বরেনকুমার সাউ পিতার নাম: পঞ্চানন সাউ বাড়ির নং : n0096 বয়স : 45 লিঙ্গ : পুরুষ	ফটো উপলব্ধ	নাম : বচন বাউরী পিতার নাম: পশুপতি বাউরী বাড়ির নং : n0096 বয়স : 45 লিঙ্গ : পুরুষ	ফটো উপলব্ধ
622	IEP1288414	623	IEP1944669	624	WB/38/257/492652
নাম : মোহিত কুমার গুপ্তা পিতার নাম: রাজেন্দ্র গুপ্তা বাড়ির নং : n0096 বয়স : 35 লিঙ্গ : পুরুষ	ফটো উপলব্ধ	নাম : অসীম কুমার সরকার পিতার নাম: রাধারমন সরকার বাড়ির নং : n0279 বয়স : 73 লিঙ্গ : পুরুষ	ফটো উপলব্ধ	নাম : গায়নী সাউ স্বামীর নাম: দম্বু সাউ বাড়ির নং : n0097 বয়স : 82 লিঙ্গ : মহিলা	ফটো উপলব্ধ
625	KJY1380856	626	IEP2314219	627	IEP1944636
নাম : রেখা সাউ স্বামীর নাম: সন্তোষ সাউ বাড়ির নং : n0097 বয়স : 50 লিঙ্গ : মহিলা	ফটো উপলব্ধ	নাম : সন্তোষকুমার সাউ পিতার নাম: দম্বু সাউ বাড়ির নং : N0057 বয়স : 58 লিঙ্গ : পুরুষ	ফটো উপলব্ধ	নাম : রাজারাম সাউ পিতার নাম: সন্তোষ কুমার সাউ বাড়ির নং : n0097 বয়স : 28 লিঙ্গ : পুরুষ	ফটো উপলব্ধ
628	IEP2339406	629	IEP2356194	630	WB/38/257/492204
নাম : গণেশ সাউ অন্যান্য: আশা দেবী সাউ বাড়ির নং : N0032 বয়স : 53 লিঙ্গ : পুরুষ	ফটো উপলব্ধ	নাম : রীনা কুমারী সাউ পিতার নাম: সন্তোষ কুমার সাউ বাড়ির নং : N0097 বয়স : 24 লিঙ্গ : মহিলা	ফটো উপলব্ধ	নাম : শিবরাত্রি সাও স্বামীর নাম: লক্ষন সাও বাড়ির নং : n0098 বয়স : 77 লিঙ্গ : মহিলা	ফটো উপলব্ধ
631	WB/38/257/492264	632	IEP1808971	633	IEP1809102
নাম : সঞ্জয় সাউ পিতার নাম: লক্ষন সাউ বাড়ির নং : n0098 বয়স : 55 লিঙ্গ : পুরুষ	ফটো উপলব্ধ	নাম : অনুপা সাউ স্বামীর নাম: সঞ্জয় সাউ বাড়ির নং : n0098 বয়স : 42 লিঙ্গ : মহিলা	ফটো উপলব্ধ	নাম : বিক্রম সাউ পিতার নাম: সুরেশ সাউ বাড়ির নং : n0098 বয়স : 35 লিঙ্গ : পুরুষ	ফটো উপলব্ধ
Q 634	IEP1876812	635	IEP2714269	636	WB/38/257/492203
নাম : রিংকি সাউ স্বামীর নাম: বিক্রম সাউ বাড়ির নং : বয়স : 31 লিঙ্গ : মহিলা	ফটো উপলব্ধ	নাম : শুভম কুমার পিতার নাম: মাদেশ সৌ বাড়ির নং : এন000 বয়স : 29 লিঙ্গ : পুরুষ	ফটো উপলব্ধ	নাম : মঞ্জু সাও স্বামীর নাম: রোহিত সাও বাড়ির নং : n0120 বয়স : 56 লিঙ্গ : মহিলা	ফটো উপলব্ধ
637	IEP1809110	638	IEP1944750	639	KJY2469864
নাম : নওল কিশোর সাউ পিতার নাম: রোহিত সাউ বাড়ির নং : n0120 বয়স : 33 লিঙ্গ : পুরুষ	ফটো উপলব্ধ	নাম : দুর্গা সাও পিতার নাম: রোহিত সাও বাড়ির নং : n0120 বয়স : 32 লিঙ্গ : পুরুষ	ফটো উপলব্ধ	নাম : শান্তনু ব্যানার্জী পিতার নাম: সূশান্ত ব্যানার্জী বাড়ির নং : N0045 বয়স : 43 লিঙ্গ : পুরুষ	ফটো উপলব্ধ

640 নাম : উর্মিলা সাধু স্বামীর নাম: বাবলু সাধু বাড়ির নং : N0045 বয়স : 66 লিঙ্গ : মহিলা	WB/38/257/609224	641 নাম : রুবি সাধু পিতার নাম: বাবলু সাধু বাড়ির নং : N0059 বয়স : 42 লিঙ্গ : মহিলা	IEP1879006	642 নাম : রাজশেখর সাধু পিতার নাম: বাবলু সাধু বাড়ির নং : N0046 বয়স : 49 লিঙ্গ : পুরুষ	WB/38/257/609189
643 নাম : ছবি সিং স্বামীর নাম: পদম বাহাদুর বাড়ির নং : n0119 বয়স : 66 লিঙ্গ : মহিলা	WB/38/257/492194	644 নাম : হরজিত সিং পিতার নাম: দিলীপ সিং বাড়ির নং : n0119 বয়স : 44 লিঙ্গ : পুরুষ	KJY2322196	645 নাম : তিঙ্কু সিং স্বামীর নাম: হরজিৎ সিং বাড়ির নং : n0119 বয়স : 41 লিঙ্গ : মহিলা	IEP1287937
646 নাম : সুরজ সিং পিতার নাম: দিলীপ সিং বাড়ির নং : n0119 বয়স : 39 লিঙ্গ : পুরুষ	IEP1159219	647 নাম : দীপক সিনহা পিতার নাম: শঙ্কর সিনহা বাড়ির নং : n0146 বয়স : 39 লিঙ্গ : পুরুষ	KJY3132685	648 নাম : বসন্তী সেনগুপ্তা স্বামীর নাম: রাহুল সেনগুপ্তা বাড়ির নং : এন0011 বয়স : 25 লিঙ্গ : মহিলা	IEP2449254
649 নাম : দেবব্রত মিত্র পিতার নাম: পান্নালাল মিত্র বাড়ির নং : এন00/পি-93 বয়স : 64 লিঙ্গ : পুরুষ	IEP2665859	650 নাম : পুরবী মিত্র স্বামীর নাম: দেবব্রত মিত্র বাড়ির নং : এন00/পি-93 বয়স : 58 লিঙ্গ : মহিলা	IEP2665842	651 নাম : অরিদম মিত্র পিতার নাম: দেবব্রত মিত্র বাড়ির নং : এন00/পি-93 বয়স : 34 লিঙ্গ : পুরুষ	IEP1459718
652 নাম : রুকাইয়া খাতুন পিতার নাম: শেখ মনসুর আলম বাড়ির নং : নিয়ামতপুর বয়স : 34 লিঙ্গ : মহিলা	IEP1289883	653 নাম : মুর্সিদ আলম খান পিতার নাম: সারফুদ্দিন খান বাড়ির নং : 60 বয়স : 49 লিঙ্গ : পুরুষ	IEP2711299	654 নাম : দরবারী প্রসাদ পিতার নাম: শিবানন্দ প্রসাদ বাড়ির নং : এন00/পি-93 বয়স : 66 লিঙ্গ : পুরুষ	KJY1318666
655 নাম : সুমিত্রা দেবী স্বামীর নাম: দরবারী প্রসাদ বাড়ির নং : এন00/পি-93 বয়স : 61 লিঙ্গ : মহিলা	IEP2592699	656 নাম : পাণ্ডু প্রসাদ পিতার নাম: দরবারী প্রসাদ বাড়ির নং : এন00/পি-93 বয়স : 34 লিঙ্গ : পুরুষ	IEP1309541	657 নাম : মুন্না পাসওয়ান পিতার নাম: পিটু পাসোয়ান বাড়ির নং : নীল বয়স : 65 লিঙ্গ : পুরুষ	DVM2284875
658 নাম : সংগীতা নুনিয়া স্বামীর নাম: রাজেশ নুনিয়া বাড়ির নং : নিয়ামতপুর বয়স : 44 লিঙ্গ : মহিলা	JNK2073385	659 নাম : মুকেশ প্রসাদ পিতার নাম: দরবারী প্রসাদ বাড়ির নং : এন00/পি-93 বয়স : 30 লিঙ্গ : পুরুষ	IEP2119394	660 নাম : পিতার নাম: বাড়ির নং : বয়স : 38 লিঙ্গ : পুরুষ	MBG6772800
661 নাম : পিতার নাম: বাড়ির নং : মাদারেসা পারা বয়স : 32 লিঙ্গ : মহিলা	BZQ9137316	Q 662 নাম : জয় রাউত পিতার নাম: দলাল রাউত বাড়ির নং : নিয়ামতপুর বয়স : 20 লিঙ্গ : পুরুষ	IEP2751220	663 নাম : সুজয় দত্ত পিতার নাম: লেট অসীম কুমার দত্ত বাড়ির নং : এন00পি-93 বয়স : 19 লিঙ্গ : পুরুষ	IEP2759165
664 নাম : রাজা বাউরী পিতার নাম: লেট রবি বাউরী বাড়ির নং : এন00পি-93 বয়স : 19 লিঙ্গ : পুরুষ	IEP2764520	665 নাম : সন্দীপ বাউরী মায়ের নাম: সরাবতী বাউরী বাড়ির নং : এন00পি-93 বয়স : 24 লিঙ্গ : পুরুষ	IEP2767754	666 নাম : মনিকা বৌরী পিতার নাম: তরনী বৌরী বাড়ির নং : এন00 পি93 বয়স : 20 লিঙ্গ : মহিলা	IEP2775724
667 নাম : পুরব বাউরী মায়ের নাম: গীতা বাউরী বাড়ির নং : সায়ের পারা বয়স : 20 লিঙ্গ : পুরুষ	IEP2789626				

বিধানসভা নির্বাচনক্ষেত্রের নং, নাম : 282-কুলটি
ভাগ নং, নাম : 3-লিথুরিয়া রোড

668	IEP2150068	669	IEP2678076	670	IEP1399997
নাম : দুর্গা মন্ডল পিতার নাম: শ্রীকান্ত মন্ডল বাড়ির নং : লেটহরিয়া রোড বয়স : 26 লিঙ্গ : মহিলা	ফটো উপলব্ধ	নাম : শ্রেয়া সাহা পিতার নাম: জ্যোৎস্না সাহা বাড়ির নং : এন00/পি-93 বয়স : 23 লিঙ্গ : মহিলা	ফটো উপলব্ধ	নাম : গোবিন্দ মিশ্র পিতার নাম: প্রদীপ কুমার মিশ্র বাড়ির নং : মিশ্র নিবাস, মন্দির পারা বয়স : 33 লিঙ্গ : পুরুষ	ফটো উপলব্ধ
671	KJY2430403	672	KJY0660225	673	IEP2219798
নাম : স্মত পান্ডে পিতার নাম: সুরেশ পান্ডে বাড়ির নং : এন0পি-91 বয়স : 39 লিঙ্গ : পুরুষ	ফটো উপলব্ধ	নাম : সীতা দেবী স্বামীর নাম: বিজয় বাহাদুর চৌধুরী বাড়ির নং : n0283 বয়স : 66 লিঙ্গ : মহিলা	ফটো উপলব্ধ	নাম : আশা দেবী সাউ স্বামীর নাম: গণেশ সাউ বাড়ির নং : বয়স : 52 লিঙ্গ : মহিলা	ফটো উপলব্ধ
674	IEP2235315	675	KJY2483113	676	WB/38/257/606579
নাম : অংশুলা কুমার লাল পিতার নাম: মনীষ কুমার লাল বাড়ির নং : সী/ও লীনকজ, ইন্ডিয়া বয়স : 33 লিঙ্গ : পুরুষ	ফটো উপলব্ধ	নাম : মৈনাক ভট্টাচার্য পিতার নাম: শ্যামল ভট্টাচার্য বাড়ির নং : n0264 বয়স : 40 লিঙ্গ : পুরুষ	ফটো উপলব্ধ	নাম : চাঁদমুনী দেবী স্বামীর নাম: লালন সোনার বাড়ির নং : n0271 বয়স : 66 লিঙ্গ : মহিলা	ফটো উপলব্ধ
677	IEP1304401	678	IEP2216588	679	KJY1379593
নাম : রুক্মিণী কুমারী পিতার নাম: গঙ্গা কেওট বাড়ির নং : n0316 বয়স : 38 লিঙ্গ : মহিলা	ফটো উপলব্ধ	নাম : ঋষিরাজ নন্দী মায়ের নাম: টুম্পা নন্দী বাড়ির নং : বয়স : 26 লিঙ্গ : পুরুষ	ফটো উপলব্ধ	নাম : বিজয় বাহাদুর প্রসাদ অন্যান্য: উষা প্রসাদ বাড়ির নং : বয়স : 45 লিঙ্গ : পুরুষ	ফটো উপলব্ধ
680	KJY1321132	681	IEP1287515	Q 682	IEP1944800
নাম : শিপ্রা খাঁ (সাধু) স্বামীর নাম: করুণাময় সাধু বাড়ির নং : বয়স : 49 লিঙ্গ : মহিলা	ফটো উপলব্ধ	নাম : অমিত কুমার অগ্রবাল পিতার নাম: রমেশ অগ্রবাল বাড়ির নং : এলিট প্লাজা বয়স : 33 লিঙ্গ : পুরুষ	ফটো উপলব্ধ	নাম : সিম্পি আগরওয়াল স্বামীর নাম: অক্ষিত আগরওয়াল বাড়ির নং : বয়স : 32 লিঙ্গ : মহিলা	ফটো উপলব্ধ
683	IEP1088533	684	IEP1287481	685	IEP1287507
নাম : অক্ষিত আগরওয়াল পিতার নাম: রাধেশ শ্যাম আগরওয়াল বাড়ির নং : নং বয়স : 37 লিঙ্গ : পুরুষ	ফটো উপলব্ধ	নাম : রমেশ কুমার আগরওয়াল পিতার নাম: গৌরা শঙ্কর আগরওয়াল বাড়ির নং : এলিট প্লাজা বয়স : 65 লিঙ্গ : পুরুষ	ফটো উপলব্ধ	নাম : মঞ্জু দেবী আগরওয়াল স্বামীর নাম: রমেশ কুমার আগরওয়াল বাড়ির নং : এলিট প্লাজা বয়স : 59 লিঙ্গ : মহিলা	ফটো উপলব্ধ
686	IEP1945047	687	IEP1945096	688	IEP1304419
নাম : প্রবীণ কুমার আগরওয়াল পিতার নাম: রমেশ কুমার আগরওয়াল বাড়ির নং : 2নং ফ্লোর এলিট প্লাজা বয়স : 37 লিঙ্গ : পুরুষ	ফটো উপলব্ধ	নাম : দিব্যাংগু আগরওয়াল পিতার নাম: সুভাষ আগরওয়াল বাড়ির নং : n0299 বয়স : 28 লিঙ্গ : পুরুষ	ফটো উপলব্ধ	নাম : কান্তা কেওট পিতার নাম: গঙ্গা কেওট বাড়ির নং : n0318 বয়স : 37 লিঙ্গ : মহিলা	ফটো উপলব্ধ
689	KJY3214129	690	IEP1304427	691	WB/38/257/618272
নাম : শ্রীরাম কেওট পিতার নাম: গঙ্গা কেওট বাড়ির নং : 134 বয়স : 37 লিঙ্গ : পুরুষ	ফটো উপলব্ধ	নাম : শর্মিলা কেওট পিতার নাম: গঙ্গা কেওট বাড়ির নং : n0314 বয়স : 35 লিঙ্গ : মহিলা	ফটো উপলব্ধ	নাম : সাবিত্রী কেওট স্বামীর নাম: গঙ্গা কেওট বাড়ির নং : n0315 বয়স : 61 লিঙ্গ : মহিলা	ফটো উপলব্ধ
692	IEP2616365	693	IEP2144046	694	KJY3202272
নাম : রিতা কেশরী অন্যান্য: রেখা কেশরী বাড়ির নং : এন00/পি-93 বয়স : 27 লিঙ্গ : মহিলা	ফটো উপলব্ধ	নাম : হিনা কেশরী স্বামীর নাম: বিনদ কেশরী বাড়ির নং : n0331 বয়স : 32 লিঙ্গ : মহিলা	ফটো উপলব্ধ	নাম : সুজাতা কেশরী স্বামীর নাম: প্রবীণ কুমার আগরওয়াল বাড়ির নং : এলিট প্লাজা বয়স : 37 লিঙ্গ : মহিলা	ফটো উপলব্ধ
695	KJY2322204	696	IEP2738409	697	KJY3132651
নাম : শিবপ্রসাদ গুপ্ত পিতার নাম: শ্রীকিশোর গুপ্ত বাড়ির নং : n0142 বয়স : 66 লিঙ্গ : পুরুষ	ফটো উপলব্ধ	নাম : নীলাম রাণী গুপ্ত স্বামীর নাম: শিবপ্রসাদ গুপ্ত বাড়ির নং : n0142 বয়স : 63 লিঙ্গ : মহিলা	ফটো উপলব্ধ	নাম : রাকেশ প্রসাদ গুপ্ত পিতার নাম: শিবপ্রসাদ গুপ্ত বাড়ির নং : n0142 বয়স : 42 লিঙ্গ : পুরুষ	ফটো উপলব্ধ

বিধানসভা নির্বাচনক্ষেত্রের নং, নাম : 282-কুলটি
ভাগ নং, নাম : 3-লিথুরিয়া রোড

698	IEP1086818	699	IEP1086800	700	IEP1086834
নাম : পবন কুমার গুপ্তা পিতার নাম: কিশোরী লাল গুপ্তা বাড়ির নং : n0302 বয়স : 45 লিঙ্গ : পুরুষ	ফটো উপলব্ধ	নাম : রীনা দেবী গুপ্তা স্বামীর নাম: পবন কুমার গুপ্তা বাড়ির নং : n0303 বয়স : 40 লিঙ্গ : মহিলা	ফটো উপলব্ধ	নাম : কুনাল কুমার গুপ্তা পিতার নাম: কিশোরীলাল গুপ্তা বাড়ির নং : n0304 বয়স : 38 লিঙ্গ : পুরুষ	ফটো উপলব্ধ
701	IEP2098374	702	WB/38/257/492308	703	WB/38/257/492593
নাম : কিরন কুমারী গুপ্তা স্বামীর নাম: কুনাল কুমার গুপ্তা বাড়ির নং : n0327 বয়স : 35 লিঙ্গ : মহিলা	ফটো উপলব্ধ	নাম : নব ঘোষ পিতার নাম: কালীপদ ঘোষ বাড়ির নং : n0169 বয়স : 50 লিঙ্গ : পুরুষ	ফটো উপলব্ধ	নাম : বাসন্তী চক্রবর্তী স্বামীর নাম: সাধন চক্রবর্তী বাড়ির নং : n0161 বয়স : 88 লিঙ্গ : মহিলা	ফটো উপলব্ধ
704	KJY2870095	705	WB/38/257/492589	706	KJY2159515
নাম : আকবরী খাতুন স্বামীর নাম: ইসতিয়াক আহমেদ বাড়ির নং : না বয়স : 50 লিঙ্গ : মহিলা	ফটো উপলব্ধ	নাম : মীরা চক্রবর্তী স্বামীর নাম: সুকুমার চক্রবর্তী বাড়ির নং : n0168 বয়স : 67 লিঙ্গ : মহিলা	ফটো উপলব্ধ	নাম : নব চক্রবর্তী পিতার নাম: সুকুমার চক্রবর্তী বাড়ির নং : n0168 বয়স : 44 লিঙ্গ : পুরুষ	ফটো উপলব্ধ
707	KJY2159507	708	KJY3122736	709	IEP1944826
নাম : উদয় চক্রবর্তী পিতার নাম: সুকুমার চক্রবর্তী বাড়ির নং : n0168 বয়স : 44 লিঙ্গ : পুরুষ	ফটো উপলব্ধ	নাম : চন্দন চক্রবর্তী পিতার নাম: সুকুমার চক্রবর্তী বাড়ির নং : n0168 বয়স : 42 লিঙ্গ : পুরুষ	ফটো উপলব্ধ	নাম : ছায়া চক্রবর্তী স্বামীর নাম: চন্দন চক্রবর্তী বাড়ির নং : n0168 বয়স : 39 লিঙ্গ : মহিলা	ফটো উপলব্ধ
710	IEP1944867	711	IEP2502276	712	IEP1945013
নাম : ববি চক্রবর্তী স্বামীর নাম: নব চক্রবর্তী বাড়ির নং : n0168 বয়স : 30 লিঙ্গ : মহিলা	ফটো উপলব্ধ	নাম : তিষ্ণু চক্রবর্তী স্বামীর নাম: স্বপন চক্রবর্তী বাড়ির নং : n0161 বয়স : 56 লিঙ্গ : মহিলা	ফটো উপলব্ধ	নাম : রুমা চক্রবর্তী স্বামীর নাম: উদয় চক্রবর্তী বাড়ির নং : n0168 বয়স : 33 লিঙ্গ : মহিলা	ফটো উপলব্ধ
713	IEP1666585	714	IEP2449734	715	IEP2678787
নাম : শুভম চক্রবর্তী পিতার নাম: স্বপন চক্রবর্তী বাড়ির নং : n0161 বয়স : 31 লিঙ্গ : পুরুষ	ফটো উপলব্ধ	নাম : স্বপন কুমার চক্রবর্তী পিতার নাম: সাধন চক্রবর্তী বাড়ির নং : n0161 বয়স : 55 লিঙ্গ : পুরুষ	ফটো উপলব্ধ	নাম : বুলটি যাদব মায়ের নাম: চিন্তা মন্ডল বাড়ির নং : মন্দির পারা বয়স : 38 লিঙ্গ : মহিলা	ফটো উপলব্ধ
716	IEP2678050	717	WB/38/257/492171	718	WB/38/257/492187
নাম : বৃন্দা প্রসাদ অন্যান্য: লখিয়া প্রসাদ বাড়ির নং : এন00/পি-93 বয়স : 22 লিঙ্গ : মহিলা	ফটো উপলব্ধ	নাম : অসিত চ্যাটার্জী পিতার নাম: অনিল চ্যাটার্জী বাড়ির নং : n0143 বয়স : 74 লিঙ্গ : পুরুষ	ফটো উপলব্ধ	নাম : চন্ডি চ্যাটার্জী স্বামীর নাম: অসিত চ্যাটার্জী বাড়ির নং : n0143 বয়স : 65 লিঙ্গ : মহিলা	ফটো উপলব্ধ
719	KJY1316199	720	KJY1373604	721	IEP1539923
নাম : অরিজিত চ্যাটার্জী পিতার নাম: অসিত চ্যাটার্জী বাড়ির নং : n0143 বয়স : 46 লিঙ্গ : পুরুষ	ফটো উপলব্ধ	নাম : অমৃত চ্যাটার্জী পিতার নাম: অসিত চ্যাটার্জী বাড়ির নং : n0143 বয়স : 44 লিঙ্গ : পুরুষ	ফটো উপলব্ধ	নাম : অনু চ্যাটার্জী স্বামীর নাম: অমৃত চ্যাটার্জী বাড়ির নং : n0143 বয়স : 41 লিঙ্গ : মহিলা	ফটো উপলব্ধ
722	KJY2868719	723	WB/38/257/492188	724	WB/38/257/492173
নাম : কবিতা চ্যাটার্জী স্বামীর নাম: অশোক চ্যাটার্জী বাড়ির নং : n0143 বয়স : 71 লিঙ্গ : মহিলা	ফটো উপলব্ধ	নাম : রীনা চ্যাটার্জী স্বামীর নাম: অসীম চ্যাটার্জী বাড়ির নং : n0143 বয়স : 61 লিঙ্গ : মহিলা	ফটো উপলব্ধ	নাম : সীমান্ত দাস পিতার নাম: দেবপ্রসাদ দাস বাড়ির নং : n0143 বয়স : 56 লিঙ্গ : পুরুষ	ফটো উপলব্ধ
725	IEP1287952	726	KJY2800142	727	WB/38/257/492402
নাম : পায়েল চ্যাটার্জী স্বামীর নাম: অরিজিত চ্যাটার্জী বাড়ির নং : n0143 বয়স : 39 লিঙ্গ : মহিলা	ফটো উপলব্ধ	নাম : শতাব্দী চ্যাটার্জী পিতার নাম: অসিম কুমার চ্যাটার্জী বাড়ির নং : n0143 বয়স : 38 লিঙ্গ : মহিলা	ফটো উপলব্ধ	নাম : অনজ চ্যাটার্জী পিতার নাম: অনিল চ্যাটার্জী বাড়ির নং : n0144 বয়স : 70 লিঙ্গ : পুরুষ	ফটো উপলব্ধ

728	WB/38/257/492189	729	KJY1374263	730	IEP1539915
নাম : বেলা চ্যাটার্জী স্বামীর নাম: অনুজ চ্যাটার্জী বাড়ির নং : n0144 বয়স : 65 লিঙ্গ : মহিলা	ফটো উপলব্ধ	নাম : অঞ্জন চ্যাটার্জী পিতার নাম: অনুজ চ্যাটার্জী বাড়ির নং : n0144 বয়স : 44 লিঙ্গ : পুরুষ	ফটো উপলব্ধ	নাম : কম্পনা চ্যাটার্জী স্বামীর নাম: অঞ্জন চ্যাটার্জী বাড়ির নং : n0144 বয়স : 39 লিঙ্গ : মহিলা	ফটো উপলব্ধ
731	KJY2886463	732	WB/38/257/435189	733	IEP2339638
নাম : ববিতা চৌধুরী পিতার নাম: বিজয়বাহাদুর চৌধুরী বাড়ির নং : n0282 বয়স : 43 লিঙ্গ : মহিলা	ফটো উপলব্ধ	নাম : বিজয় বাহাদুর চৌধুরী পিতার নাম: ভুবেশ্বর চৌধুরী বাড়ির নং : n0285 বয়স : 71 লিঙ্গ : পুরুষ	ফটো উপলব্ধ	নাম : অন্তরা চৌধুরী পিতার নাম: দিলীপ চৌধুরী বাড়ির নং : N0456 বয়স : 25 লিঙ্গ : মহিলা	ফটো উপলব্ধ
734	IEP2356335	735	IEP1809201	736	IEP2448512
নাম : স্মৃতি কন্যা দত্ত পিতার নাম: বঙ্কিম দত্ত বাড়ির নং : N0067 বয়স : 25 লিঙ্গ : মহিলা	ফটো উপলব্ধ	নাম : তন্দ্রা দাশগুপ্ত পিতার নাম: মানিক দাশগুপ্ত বাড়ির নং : n0247 বয়স : 38 লিঙ্গ : মহিলা	ফটো উপলব্ধ	নাম : সাগর দাস পিতার নাম: নির্মল দাস বাড়ির নং : নং001 বয়স : 25 লিঙ্গ : পুরুষ	ফটো উপলব্ধ
Q 737	IEP1159268	738	WB/38/257/492494	739	WB/38/257/492181
নাম : মুনমুন দাশগুপ্ত স্বামীর নাম: প্রদীপ দাশগুপ্ত বাড়ির নং : বয়স : 36 লিঙ্গ : মহিলা	ফটো উপলব্ধ	নাম : রেখা দাসগুপ্ত স্বামীর নাম: শান্তি দাসগুপ্ত বাড়ির নং : n0145 বয়স : 81 লিঙ্গ : মহিলা	ফটো উপলব্ধ	নাম : প্রদীপ দাসগুপ্ত পিতার নাম: শান্তি দাসগুপ্ত বাড়ির নং : n0145 বয়স : 49 লিঙ্গ : পুরুষ	ফটো উপলব্ধ
740	IEP1288034	741	IEP1159433	742	KJY1368604
নাম : অভিজিত দে পিতার নাম: দেবেন্দ্রনাথ দে বাড়ির নং : n0193 বয়স : 57 লিঙ্গ : পুরুষ	ফটো উপলব্ধ	নাম : সুজিত দে পিতার নাম: দেবেন্দ্র নাথ দে বাড়ির নং : n0195 বয়স : 59 লিঙ্গ : পুরুষ	ফটো উপলব্ধ	নাম : সীমা দে স্বামীর নাম: অভিজিৎ দে বাড়ির নং : n0196 বয়স : 50 লিঙ্গ : মহিলা	ফটো উপলব্ধ
Q 743	IEP2144020	744	IEP2144053	745	IEP1314384
নাম : সারদা দেবী স্বামীর নাম: রাজু কুমার শোনার বাড়ির নং : বয়স : 32 লিঙ্গ : মহিলা	ফটো উপলব্ধ	নাম : সুনিতা দেবী স্বামীর নাম: গনেশ প্রসাদ বাড়ির নং : n0332 বয়স : 38 লিঙ্গ : মহিলা	ফটো উপলব্ধ	নাম : রেখা দেবী সাউ স্বামীর নাম: বিজয় সাউ বাড়ির নং : n0317 বয়স : 47 লিঙ্গ : মহিলা	ফটো উপলব্ধ
746	IEP2448538	747	IEP2448470	748	IEP2356137
নাম : অজয় শর্মা পিতার নাম: বিজয় শর্মা বাড়ির নং : নং006 বয়স : 23 লিঙ্গ : পুরুষ	ফটো উপলব্ধ	নাম : বৃবাঈ পুইতান্দি পিতার নাম: মধুসূদন পুইতান্দি বাড়ির নং : নং006 বয়স : 27 লিঙ্গ : পুরুষ	ফটো উপলব্ধ	নাম : রিনা বদ্যকর স্বামীর নাম: রমেশ বদ্যকর বাড়ির নং : N0054 বয়স : 27 লিঙ্গ : মহিলা	ফটো উপলব্ধ
749	IEP2300291	750	IEP2144145	751	IEP2300200
নাম : শ্বেতা ব্যানার্জী পিতার নাম: সিধ্ধন ব্যানার্জী বাড়ির নং : ফ্ল্যাট নং404,এলিট প্লাজা বয়স : 42 লিঙ্গ : মহিলা	ফটো উপলব্ধ	নাম : তাপসী ব্যানার্জী স্বামীর নাম: সজল ব্যানার্জী বাড়ির নং : n0341 বয়স : 50 লিঙ্গ : মহিলা	ফটো উপলব্ধ	নাম : রীতা ব্যানার্জী স্বামীর নাম: সিধ্ধন ব্যানার্জী বাড়ির নং : ফ্ল্যাট নং404,এলিট প্লাজা বয়স : 67 লিঙ্গ : মহিলা	ফটো উপলব্ধ
752	WB/38/257/492585	753	WB/38/257/492104	754	IEP2356244
নাম : নিমাইচন্দ্র বরাট পিতার নাম: অনিলকুমার বরাট বাড়ির নং : n0051 বয়স : 72 লিঙ্গ : পুরুষ	ফটো উপলব্ধ	নাম : মঞ্জুরী বরাট স্বামীর নাম: নিমাইচন্দ্র বরাট বাড়ির নং : n0052 বয়স : 60 লিঙ্গ : মহিলা	ফটো উপলব্ধ	নাম : অনীকা চৌধুরী মায়ের নাম: জয়শ্রী চৌধুরী বাড়ির নং : N0052 বয়স : 24 লিঙ্গ : মহিলা	ফটো উপলব্ধ
755	IEP1088541	756	IEP1945054	757	IEP2448678
নাম : আরাত্রিকা বরাট পিতার নাম: দেবশীষ বরাট বাড়ির নং : n0204 বয়স : 36 লিঙ্গ : মহিলা	ফটো উপলব্ধ	নাম : চোটকু বরি পিতার নাম: পসুপতি বরি বাড়ির নং : n0281 বয়স : 41 লিঙ্গ : পুরুষ	ফটো উপলব্ধ	নাম : বিকুলা বরি স্বামীর নাম: দীপক বরি বাড়ির নং : নং005 বয়স : 25 লিঙ্গ : মহিলা	ফটো উপলব্ধ

758 নাম : তনুশ্রী বাউরি স্বামীর নাম: আশীষ চন্দ্র বাউরি বাড়ির নং : নং30984 বয়স : 24 লিঙ্গ : মহিলা	IEP2448272 ফটো উপলব্ধ	759 নাম : সৌরভ বাউরী পিতার নাম: লাবন্য বাউরী বাড়ির নং : n0156 বয়স : 29 লিঙ্গ : পুরুষ	IEP1809193 ফটো উপলব্ধ	760 নাম : তরনী বাউরী পিতার নাম: বাদল বাউরী বাড়ির নং : n0162 বয়স : 59 লিঙ্গ : পুরুষ	WB/38/257/492370 ফটো উপলব্ধ
761 নাম : তাপস বাউরী পিতার নাম: ধরনী বাউরী বাড়ির নং : n0162 বয়স : 31 লিঙ্গ : পুরুষ	IEP1666510 ফটো উপলব্ধ	762 নাম : শ্যামলী বাউরী স্বামীর নাম: লক্ষীরাম বাউরী বাড়ির নং : n0158 বয়স : 40 লিঙ্গ : মহিলা	IEP1618719 ফটো উপলব্ধ	763 নাম : পরিমল বাউরী পিতার নাম: লখীরাম বাউরী বাড়ির নং : n0158 বয়স : 59 লিঙ্গ : পুরুষ	WB/38/257/492646 ফটো উপলব্ধ
764 নাম : সরমা বাউরী স্বামীর নাম: পরিমল বাউরী বাড়ির নং : n0158 বয়স : 45 লিঙ্গ : মহিলা	IEP1159342 ফটো উপলব্ধ	765 নাম : মনোজ বাউরী পিতার নাম: বিকাশ বাউরী বাড়ির নং : এন0368 বয়স : 25 লিঙ্গ : পুরুষ	IEP2448850 ফটো উপলব্ধ	766 নাম : সুমিত্রা বাউরী পিতার নাম: মঙ্গল বাউরী বাড়ির নং : n0158 বয়স : 32 লিঙ্গ : মহিলা	IEP1610187 ফটো উপলব্ধ
767 নাম : গবিন্দ বাউরী পিতার নাম: ধরনী বাউরী বাড়ির নং : n0162 বয়স : 32 লিঙ্গ : পুরুষ	IEP1666502 ফটো উপলব্ধ	768 নাম : কুম্পা বাউরী স্বামীর নাম: সমীর বাউরী বাড়ির নং : N00015 বয়স : 25 লিঙ্গ : মহিলা	IEP2343028 ফটো উপলব্ধ	769 নাম : সমীর বাউরী পিতার নাম: মুনিলাল বাউরী বাড়ির নং : n0167 বয়স : 41 লিঙ্গ : পুরুষ	IEP1159383 ফটো উপলব্ধ
770 নাম : চন্দনা বাউরী স্বামীর নাম: দেবেন বাউরী বাড়ির নং : n0167 বয়স : 44 লিঙ্গ : মহিলা	KJY2322352 ফটো উপলব্ধ	771 নাম : ললিতা বাউরী স্বামীর নাম: গৌতম বাউরী বাড়ির নং : n0157 বয়স : 43 লিঙ্গ : মহিলা	KJY3202009 ফটো উপলব্ধ	772 নাম : তাপসী বাউরী স্বামীর নাম: লখীরাম বাউরী বাড়ির নং : n0158 বয়স : 76 লিঙ্গ : মহিলা	WB/38/257/492357 ফটো উপলব্ধ
773 নাম : দেবেন বাউরী পিতার নাম: মাগারাম বাউরী বাড়ির নং : n0167 বয়স : 51 লিঙ্গ : পুরুষ	WB/38/257/492512 ফটো উপলব্ধ	774 নাম : পিউ বাউরী পিতার নাম: সুশীল বাউরী বাড়ির নং : n0150 বয়স : 28 লিঙ্গ : মহিলা	IEP1944925 ফটো উপলব্ধ	775 নাম : সুধা শর্মা স্বামীর নাম: অনেশ শর্মা বাড়ির নং : n0167 বয়স : 40 লিঙ্গ : মহিলা	KJY3201993 ফটো উপলব্ধ
776 নাম : সীমা বাউরী স্বামীর নাম: সমীর বাউরী বাড়ির নং : n0272 বয়স : 40 লিঙ্গ : মহিলা	IEP1325976 ফটো উপলব্ধ	777 নাম : অজিত বাউরী পিতার নাম: হাবু বাউরী বাড়ির নং : n0165 বয়স : 58 লিঙ্গ : পুরুষ	WB/38/257/492606 ফটো উপলব্ধ	778 নাম : পরী বাউরী স্বামীর নাম: অজিত বাউরী বাড়ির নং : n0165 বয়স : 54 লিঙ্গ : মহিলা	WB/38/257/492432 ফটো উপলব্ধ
779 নাম : অসীম বাউরী পিতার নাম: অজিত বাউরী বাড়ির নং : n0165 বয়স : 39 লিঙ্গ : পুরুষ	IEP1159367 ফটো উপলব্ধ	780 নাম : বুলু বাউরী স্বামীর নাম: মিলন বাউরী বাড়ির নং : n0165 বয়স : 47 লিঙ্গ : মহিলা	IEP1288455 ফটো উপলব্ধ	781 নাম : লীচু বাউরী স্বামীর নাম: বিপ্ত বাউরী বাড়ির নং : n0166 বয়স : 71 লিঙ্গ : মহিলা	WB/38/257/492465 ফটো উপলব্ধ
782 নাম : সুরেশ বাউরী পিতার নাম: বিপ্ত বাউরী বাড়ির নং : n0166 বয়স : 57 লিঙ্গ : পুরুষ	WB/38/257/492161 ফটো উপলব্ধ	783 নাম : কবিতা বাউরী স্বামীর নাম: সুরেশ বাউরী বাড়ির নং : n0166 বয়স : 53 লিঙ্গ : মহিলা	WB/38/257/492343 ফটো উপলব্ধ	784 নাম : শিখা বাউরী পিতার নাম: সুরেশ বাউরী বাড়ির নং : n0166 বয়স : 32 লিঙ্গ : মহিলা	IEP1666536 ফটো উপলব্ধ
785 নাম : বাবলু বাউরী পিতার নাম: অনিল বাউরী বাড়ির নং : n0166 বয়স : 53 লিঙ্গ : পুরুষ	WB/38/257/492011 ফটো উপলব্ধ	786 নাম : লখী বাউরী স্বামীর নাম: বাবলু বাউরী বাড়ির নং : n0166 বয়স : 44 লিঙ্গ : মহিলা	KJY2159630 ফটো উপলব্ধ	787 নাম : জ্যোত্স্না বাউরী স্বামীর নাম: অনিল বাউরী বাড়ির নং : n0166 বয়স : 49 লিঙ্গ : মহিলা	WB/38/257/492466 ফটো উপলব্ধ

788 নাম : ছবি বাউরী স্বামীর নাম: ডাবলু বাউরী বাড়ির নং : n0166 বয়স : 44 লিঙ্গ : মহিলা	KJY2159648 ফটো উপলব্ধ	789 নাম : লক্ষীকান্ত বাউরী পিতার নাম: বাসুদেব বাউরী বাড়ির নং : বয়স : 26 লিঙ্গ : পুরুষ	IEP2177376 ফটো উপলব্ধ	790 নাম : উত্তম বাউরী পিতার নাম: পরেশ বাউরী বাড়ির নং : n0167 বয়স : 51 লিঙ্গ : পুরুষ	WB/38/257/492066 ফটো উপলব্ধ
791 নাম : পৌতম বাউরী পিতার নাম: পরেশ বাউরী বাড়ির নং : n0167 বয়স : 49 লিঙ্গ : পুরুষ	WB/38/257/492592 ফটো উপলব্ধ	792 নাম : প্রথম বাউরী পিতার নাম: পরেশ বাউরী বাড়ির নং : n0167 বয়স : 42 লিঙ্গ : পুরুষ	IEP1421288 ফটো উপলব্ধ	793 নাম : শচীন বাউরী পিতার নাম: পরেশ বাউরী বাড়ির নং : n0167 বয়স : 33 লিঙ্গ : পুরুষ	IEP1666601 ফটো উপলব্ধ
794 নাম : আলপনা বাউরী পিতার নাম: অনিল বাউরী বাড়ির নং : n0112 বয়স : 28 লিঙ্গ : মহিলা	IEP2065639 ফটো উপলব্ধ	795 নাম : তৈবা খাতুন পিতার নাম: আবদুল রব শেখ বাড়ির নং : এন0000 বয়স : 23 লিঙ্গ : মহিলা	NAZ1780105 ফটো উপলব্ধ	796 নাম : মমতা বাউরী স্বামীর নাম: দুলাল বাউরী বাড়ির নং : n0151 বয়স : 30 লিঙ্গ : মহিলা	IEP1666528 ফটো উপলব্ধ
797 নাম : নির্মল বাউরী পিতার নাম: কুড়ান বাউরী বাড়ির নং : n0151 বয়স : 42 লিঙ্গ : পুরুষ	KJY2159689 ফটো উপলব্ধ	798 নাম : রামলাল বাউরী পিতার নাম: কুড়ান বাউরী বাড়ির নং : n0151 বয়স : 37 লিঙ্গ : পুরুষ	IEP0391839 ফটো উপলব্ধ	799 নাম : নরেশ বাউরী পিতার নাম: অমল্য বাউরী বাড়ির নং : n0154 বয়স : 66 লিঙ্গ : পুরুষ	WB/38/257/492471 ফটো উপলব্ধ
800 নাম : রাধিকা বাউরী স্বামীর নাম: নরেশ বাউরী বাড়ির নং : n0154 বয়স : 61 লিঙ্গ : মহিলা	WB/38/257/492430 ফটো উপলব্ধ	801 নাম : প্রবীরা বাউরী পিতার নাম: রবীন বাউরী বাড়ির নং : n0155 বয়স : 37 লিঙ্গ : পুরুষ	IEP1159326 ফটো উপলব্ধ	802 নাম : ছায়া বাউরী স্বামীর নাম: প্রফুল্ল বাউরী বাড়ির নং : n0156 বয়স : 53 লিঙ্গ : মহিলা	WB/38/257/492155 ফটো উপলব্ধ
803 নাম : চিত্তা বাউরী স্বামীর নাম: লাবন্য বাউরী বাড়ির নং : n0156 বয়স : 42 লিঙ্গ : মহিলা	KJY2322402 ফটো উপলব্ধ	804 নাম : লক্ষী বাউরী স্বামীর নাম: মানিক বাউরী বাড়ির নং : n0156 বয়স : 59 লিঙ্গ : মহিলা	WB/38/257/492404 ফটো উপলব্ধ	805 নাম : সাধন বাউরী পিতার নাম: প্রেম বাউরী বাড়ির নং : n0157 বয়স : 59 লিঙ্গ : পুরুষ	WB/38/257/492225 ফটো উপলব্ধ
806 নাম : কাঞ্চন বাউরী পিতার নাম: প্রেম বাউরী বাড়ির নং : n0157 বয়স : 51 লিঙ্গ : পুরুষ	WB/38/257/492009 ফটো উপলব্ধ	807 নাম : কবিতা বাউরী স্বামীর নাম: কাঞ্চন বাউরী বাড়ির নং : n0157 বয়স : 40 লিঙ্গ : মহিলা	IEP1159334 ফটো উপলব্ধ	808 নাম : চঞ্চল বাউরী পিতার নাম: প্রেম বাউরী বাড়ির নং : n0157 বয়স : 44 লিঙ্গ : পুরুষ	KJY2159721 ফটো উপলব্ধ
809 নাম : সঞ্জয় বাউরী পিতার নাম: প্রেম বাউরী বাড়ির নং : n0157 বয়স : 42 লিঙ্গ : পুরুষ	KJY2159739 ফটো উপলব্ধ	810 নাম : পৌতম বাউরী পিতার নাম: চিত্তা বাউরী বাড়ির নং : n0157 বয়স : 48 লিঙ্গ : পুরুষ	KJY3201977 ফটো উপলব্ধ	811 নাম : অনিমা বাউরী স্বামীর নাম: প্রেম বাউরী বাড়ির নং : n0157 বয়স : 76 লিঙ্গ : মহিলা	IEP2592061 ফটো উপলব্ধ
812 নাম : রাজেশ কুমার প্রসাদ পিতার নাম: রমেশ ও প্রসাদ বাড়ির নং : এন00/পা-৩3 বয়স : 43 লিঙ্গ : পুরুষ	IEP2600799 ফটো উপলব্ধ	813 নাম : সুন্দরা বাউরী স্বামীর নাম: রনজিৎ বাউরী বাড়ির নং : n0328 বয়স : 40 লিঙ্গ : মহিলা	IEP2144012 ফটো উপলব্ধ	814 নাম : সীমা বাউরী অন্যান্য: রাজু বাউরী বাড়ির নং : n0330 বয়স : 45 লিঙ্গ : মহিলা	IEP2144038 ফটো উপলব্ধ
815 নাম : টুম্পা বাউরী পিতার নাম: জুশী বাউরী বাড়ির নং : n0154 বয়স : 40 লিঙ্গ : মহিলা	IEP1421262 ফটো উপলব্ধ	816 নাম : আশীষ চন্দ্র পিতার নাম: প্রফুল্ল চন্দ্র বাউরী বাড়ির নং : n0156 বয়স : 28 লিঙ্গ : পুরুষ	IEP1944990 ফটো উপলব্ধ	817 নাম : মনোজ বাউরী পিতার নাম: প্রদীপ বাউরী বাড়ির নং : n0164 বয়স : 32 লিঙ্গ : পুরুষ	IEP1666619 ফটো উপলব্ধ

818 নাম : আল্পনা বাউরী স্বামীর নাম: প্রদীপ বাউরী বাড়ির নং : n0164 বয়স : 52 লিঙ্গ : মহিলা	WB/38/257/492431	819 নাম : জবা বাউরী স্বামীর নাম: তরনী বাউরী বাড়ির নং : n0162 বয়স : 55 লিঙ্গ : মহিলা	WB/38/257/492345	820 নাম : চিন্ময় বাউরী মায়ের নাম: অনিমা বাউরী বাড়ির নং : n0162 বয়স : 41 লিঙ্গ : পুরুষ	KJY2800159
821 নাম : আলো বাউরী পিতার নাম: দরবারী বাউরী বাড়ির নং : n0164 বয়স : 59 লিঙ্গ : মহিলা	WB/38/257/492206	822 নাম : সোমা বাউরী পিতার নাম: উত্তম বাউরী বাড়ির নং : N0167 বয়স : 25 লিঙ্গ : মহিলা	IEP2356467	823 নাম : প্রফুল্ল চন্দ্র বাউরী পিতার নাম: হেমচন্দ্র বাউরী বাড়ির নং : n0156 বয়স : 59 লিঙ্গ : পুরুষ	IEP2449726
824 নাম : লাবন্য বাউরী পিতার নাম: হেমচন্দ্র বাউরী বাড়ির নং : n0156 বয়স : 56 লিঙ্গ : পুরুষ	IEP2449775	825 নাম : রাজ বাউরী পিতার নাম: রঞ্জিত বাউরী বাড়ির নং : বয়স : 26 লিঙ্গ : পুরুষ	IEP2177368	826 নাম : শনি বাউরী স্বামীর নাম: মোহন বাউরী বাড়ির নং : বয়স : 29 লিঙ্গ : মহিলা	IEP2177343
827 নাম : নিমাই চন্দ্র বাউরী পিতার নাম: অমল্য বাউরী বাড়ির নং : 0112 বয়স : 63 লিঙ্গ : পুরুষ	WB/38/257/492363	828 নাম : সীমা বাউরী স্বামীর নাম: রবীন বাউরী বাড়ির নং : n0155 বয়স : 60 লিঙ্গ : মহিলা	WB/38/257/492413	829 নাম : দীপক বাউরী পিতার নাম: হেমচন্দ্র বাউরী বাড়ির নং : n0156 বয়স : 50 লিঙ্গ : পুরুষ	KJY2868867
830 নাম : সমীর বাউরী পিতার নাম: রবীন বাউরী বাড়ির নং : n0155 বয়স : 38 লিঙ্গ : পুরুষ	KJY3132495	831 নাম : অভিজিত বাউরী পিতার নাম: বাবলু বাউরী বাড়ির নং : n0166 বয়স : 28 লিঙ্গ : পুরুষ	IEP1944792	832 নাম : রবি বাউরী পিতার নাম: ভৈরব বাউরী বাড়ির নং : বয়স : 27 লিঙ্গ : পুরুষ	IEP2177335
833 নাম : বাসন্তী বাউরী স্বামীর নাম: চেতন বাউরী বাড়ির নং : বয়স : 40 লিঙ্গ : মহিলা	IEP2177426	834 নাম : বিকাশ বাউরী পিতার নাম: কেঙ্গ বাউরী বাড়ির নং : n0149 বয়স : 50 লিঙ্গ : পুরুষ	WB/38/257/492197	835 নাম : পুতুল বাউরী স্বামীর নাম: বিকাশ বাউরী বাড়ির নং : n0149 বয়স : 44 লিঙ্গ : মহিলা	KJY2868834
836 নাম : বিপ্লব বাউরী পিতার নাম: কৃষ্ণ বাউরী বাড়ির নং : n0149 বয়স : 42 লিঙ্গ : পুরুষ	IEP1287994	837 নাম : রীনা বাউরী স্বামীর নাম: বিপ্লব বাউরী বাড়ির নং : n0149 বয়স : 36 লিঙ্গ : মহিলা	IEP1539949	838 নাম : গীতা বাউরী স্বামীর নাম: সুশীল বাউরী বাড়ির নং : n0150 বয়স : 54 লিঙ্গ : মহিলা	WB/38/257/492208
839 নাম : লিল্টু বাউরী পিতার নাম: পাতাল বৌরী বাড়ির নং : এন0150 বয়স : 41 লিঙ্গ : পুরুষ	IEP1159300	840 নাম : বেলা বাউরী স্বামীর নাম: পটল বাউরী বাড়ির নং : n0150 বয়স : 52 লিঙ্গ : মহিলা	WB/38/257/492198	841 নাম : বাবলু বাউরী পিতার নাম: পটল বাউরী বাড়ির নং : n0150 বয়স : 50 লিঙ্গ : পুরুষ	WB/38/257/492014
842 নাম : পিঙ্কি বাউরী স্বামীর নাম: বাবলু বাউরী বাড়ির নং : n0150 বয়স : 37 লিঙ্গ : মহিলা	IEP1889799	843 নাম : শিবু বাউরী পিতার নাম: পৈরাগ বাউরী বাড়ির নং : n0150 বয়স : 65 লিঙ্গ : পুরুষ	WB/38/257/492636	844 নাম : সুশীল বাউরী পিতার নাম: করালী বাউরী বাড়ির নং : n0150 বয়স : 59 লিঙ্গ : পুরুষ	WB/38/257/492150
845 নাম : পায়েল বাউরী পিতার নাম: সুশীল বাউরী বাড়ির নং : n0150 বয়স : 34 লিঙ্গ : মহিলা	IEP1666551	846 নাম : দীপ্তি বাউরী পিতার নাম: সুশীল বাউরী বাড়ির নং : n0150 বয়স : 31 লিঙ্গ : মহিলা	IEP1666569	847 নাম : সন্ধ্যা বাউরী স্বামীর নাম: সন্তোষ বাউরী বাড়ির নং : n0150 বয়স : 54 লিঙ্গ : মহিলা	WB/38/257/492520

848 নাম : কুড়ান বাউরী পিতার নাম: সাগর বাউরী বাড়ির নং : n0151 বয়স : 66 লিঙ্গ : পুরুষ	WB/38/257/492409	849 নাম : বর্ষা বাউরী পিতার নাম: পরিমল বাউরী বাড়ির নং : n0158 বয়স : 29 লিঙ্গ : মহিলা	IEP1945005	850 নাম : লক্ষী বাউরী স্বামীর নাম: উত্তম বাউরী বাড়ির নং : n0167 বয়স : 43 লিঙ্গ : মহিলা	IEP1945062
851 নাম : সোমা বাউরী স্বামীর নাম: প্রথম বাউরী বাড়ির নং : n0167 বয়স : 41 লিঙ্গ : মহিলা	IEP1945070	852 নাম : ছবিলা বাউরী স্বামীর নাম: পটল বাউরী বাড়ির নং : n0150 বয়স : 71 লিঙ্গ : মহিলা	WB/38/257/492210	853 নাম : বন্দনা বাউরী মায়ের নাম: পটল বাউরী বাড়ির নং : n0162 বয়স : 31 লিঙ্গ : মহিলা	IEP1944834
854 নাম : সঞ্জয় বাউরী পিতার নাম: অজিত বাউরী বাড়ির নং : n0165 বয়স : 32 লিঙ্গ : পুরুষ	IEP1944818	855 নাম : রাকেশ বাউরী পিতার নাম: হিরলা বাউরী বাড়ির নং : n0167 বয়স : 33 লিঙ্গ : পুরুষ	IEP1945104	856 নাম : সুসীতা বাউরী পিতার নাম: নিমাইচন্দ্র বাউরী বাড়ির নং : 0112 বয়স : 29 লিঙ্গ : মহিলা	IEP1945021
857 নাম : রীতা বাউরী স্বামীর নাম: ছোটকু বাউরী বাড়ির নং : n0280 বয়স : 41 লিঙ্গ : মহিলা	IEP1945039	858 নাম : প্রিয়া বাউরী পিতার নাম: মহিত বাউরী বাড়ির নং : n0333 বয়স : 26 লিঙ্গ : মহিলা	IEP2144061	859 নাম : কমলা বাউরী স্বামীর নাম: কুড়ান বাউরী বাড়ির নং : n0151 বয়স : 64 লিঙ্গ : মহিলা	WB/38/257/492306
860 নাম : দুলাল বাউরী পিতার নাম: কুড়ান বাউরী বাড়ির নং : n0151 বয়স : 49 লিঙ্গ : পুরুষ	WB/38/257/492179	861 নাম : রেবা ভট্টাচার্য স্বামীর নাম: শ্যামল ভট্টাচার্য বাড়ির নং : n0274 বয়স : 64 লিঙ্গ : মহিলা	WB/38/257/390201	862 নাম : সৈকত ভট্টাচার্য পিতার নাম: শ্যামল ভট্টাচার্য বাড়ির নং : n0273 বয়স : 36 লিঙ্গ : পুরুষ	KJY3225505
863 নাম : দেবেশ মন্ডল পিতার নাম: মধুসূদন মন্ডল বাড়ির নং : এন0368 বয়স : 23 লিঙ্গ : পুরুষ	IEP2448835	864 নাম : হারাধন মন্ডল পিতার নাম: কালিপদ মন্ডল বাড়ির নং : n0179 বয়স : 69 লিঙ্গ : পুরুষ	KJY2800175	865 নাম : ছবি মন্ডল স্বামীর নাম: হারাধন মন্ডল বাড়ির নং : n0180 বয়স : 64 লিঙ্গ : মহিলা	KJY2800183
866 নাম : সৌরভ মন্ডল পিতার নাম: চন্দন মন্ডল বাড়ির নং : বয়স : 25 লিঙ্গ : পুরুষ	IEP2177327	867 নাম : সত্যজীৎ মন্ডল পিতার নাম: ধীরেন মন্ডল বাড়ির নং : N0046 বয়স : 36 লিঙ্গ : পুরুষ	IEP2356442	868 নাম : শুভদীপ মন্ডল পিতার নাম: গৌতম মন্ডল বাড়ির নং : এন0368 বয়স : 26 লিঙ্গ : পুরুষ	IEP2449007
869 নাম : দিব্যেন্দু মন্ডল পিতার নাম: মধুসূদন মন্ডল বাড়ির নং : n0294 বয়স : 28 লিঙ্গ : পুরুষ	IEP1944842	870 নাম : আন্তিক মন্ডল পিতার নাম: মধুসূদন মন্ডল বাড়ির নং : এলিট প্লাজা-1-405 বয়স : 46 লিঙ্গ : পুরুষ	IEP1809227	871 নাম : আলপনা মন্ডল স্বামীর নাম: আন্তিক মন্ডল বাড়ির নং : Elite Plaza-405 বয়স : 45 লিঙ্গ : মহিলা	IEP1809235
872 নাম : শিল্পা মাজি পিতার নাম: তপন কুমার মাজি বাড়ির নং : n0320 বয়স : 33 লিঙ্গ : মহিলা	IEP1435965	873 নাম : যমুনা মাজি স্বামীর নাম: স্বপন মাজি বাড়ির নং : n0321 বয়স : 48 লিঙ্গ : মহিলা	KJY2415214	874 নাম : স্বপন কুমার মাজি পিতার নাম: শ্যামাপদ মাজি বাড়ির নং : n0322 বয়স : 52 লিঙ্গ : পুরুষ	WB/38/257/603048
875 নাম : রীতা মিত্র স্বামীর নাম: আশিষ কুমার মিত্র বাড়ির নং : n0261 বয়স : 66 লিঙ্গ : মহিলা	WB/38/241/192331	876 নাম : ইন্দ্রনীল মিত্র পিতার নাম: আশিষ কুমার মিত্র বাড়ির নং : n0262 বয়স : 35 লিঙ্গ : পুরুষ	IEP1352756	877 নাম : আশিষ কুমার মিত্র পিতার নাম: অমরেন্দ্র নাথ মিত্র বাড়ির নং : n0263 বয়স : 74 লিঙ্গ : পুরুষ	WB/38/241/192132

878 নাম : মোনোরিতা রাউত পিতার নাম: দুলাল রাউত বাড়ির নং : বয়স : 26 লিঙ্গ : মহিলা	IEP2177392 ফটো উপলব্ধ	879 নাম : তারা রায় স্বামীর নাম: প্রশান্তকুমার রায় বাড়ির নং : n0141 বয়স : 71 লিঙ্গ : মহিলা	WB/38/257/492186 ফটো উপলব্ধ	880 নাম : ডালিয়া রায় স্বামীর নাম: সুমন্ত রায় বাড়ির নং : n0141 বয়স : 46 লিঙ্গ : মহিলা	KJY2870103 ফটো উপলব্ধ
881 নাম : আশীষ রায় পিতার নাম: নরেশচন্দ্র রায় বাড়ির নং : n0141 বয়স : 70 লিঙ্গ : পুরুষ	WB/38/257/492035 ফটো উপলব্ধ	882 নাম : শুভা রায় স্বামীর নাম: আশীষ রায় বাড়ির নং : n0141 বয়স : 63 লিঙ্গ : মহিলা	WB/38/257/492184 ফটো উপলব্ধ	883 নাম : অমিত কুমার রায় পিতার নাম: আশীষ কুমার রায় বাড়ির নং : n0141 বয়স : 34 লিঙ্গ : পুরুষ	IEP1287945 ফটো উপলব্ধ
884 নাম : প্রীতি লাল স্বামীর নাম: অবিনাশ চন্দ্র লাল বাড়ির নং : n0039 বয়স : 67 লিঙ্গ : মহিলা	WB/38/257/492143 ফটো উপলব্ধ	885 নাম : সীমা শর্মা স্বামীর নাম: গনেশ শর্মা বাড়ির নং : n0147 বয়স : 36 লিঙ্গ : মহিলা	IEP1944875 ফটো উপলব্ধ	886 নাম : কবিতা শর্মা স্বামীর নাম: সুরজ প্রসাদ শর্মা বাড়ির নং : n0184 বয়স : 40 লিঙ্গ : মহিলা	IEP1944958 ফটো উপলব্ধ
887 নাম : সুধা শর্মা স্বামীর নাম: রজনী কান্ত শর্মা বাড়ির নং : n0290 বয়স : 36 লিঙ্গ : মহিলা	IEP1644020 ফটো উপলব্ধ	888 নাম : রাজেশ শর্মা পিতার নাম: সুখদেব শর্মা বাড়ির নং : n0147 বয়স : 55 লিঙ্গ : পুরুষ	WB/38/257/492440 ফটো উপলব্ধ	889 নাম : কবিতা শর্মা স্বামীর নাম: রাজেশ শর্মা বাড়ির নং : n0147 বয়স : 52 লিঙ্গ : মহিলা	KJY2322436 ফটো উপলব্ধ
890 নাম : মহেশ শর্মা পিতার নাম: সুখদেব শর্মা বাড়ির নং : n0147 বয়স : 50 লিঙ্গ : পুরুষ	WB/38/257/492158 ফটো উপলব্ধ	891 নাম : আশা শর্মা অন্যান্য: সুখদেব শর্মা বাড়ির নং : n0147 বয়স : 42 লিঙ্গ : মহিলা	KJY2159747 ফটো উপলব্ধ	892 নাম : অনেশ শর্মা পিতার নাম: হরিলাল শর্মা বাড়ির নং : n0147 বয়স : 52 লিঙ্গ : পুরুষ	WB/38/257/492415 ফটো উপলব্ধ
893 নাম : লক্ষী শর্মা স্বামীর নাম: উজ্জল শর্মা বাড়ির নং : n0171 বয়স : 35 লিঙ্গ : মহিলা	IEP1944941 ফটো উপলব্ধ	894 নাম : গনেশ শর্মা পিতার নাম: হরিলাল শর্মা বাড়ির নং : n0147 বয়স : 45 লিঙ্গ : পুরুষ	KJY1374107 ফটো উপলব্ধ	895 নাম : কেদারনাথ শর্মা পিতার নাম: প্রহ্লাদ শর্মা বাড়ির নং : n0292 বয়স : 69 লিঙ্গ : পুরুষ	WB/38/257/510357 ফটো উপলব্ধ
896 নাম : আশা শর্মা পিতার নাম: রবি শর্মা বাড়ির নং : বয়স : 27 লিঙ্গ : মহিলা	IEP2179968 ফটো উপলব্ধ	897 নাম : সনিয়া শর্মা স্বামীর নাম: অরবিন্দ শর্মা বাড়ির নং : N0147 বয়স : 29 লিঙ্গ : মহিলা	IEP2339679 ফটো উপলব্ধ	898 নাম : উজ্জল শর্মা পিতার নাম: রমেশ শর্মা বাড়ির নং : n0171 বয়স : 37 লিঙ্গ : পুরুষ	KJY3132602 ফটো উপলব্ধ
899 নাম : সুরজ প্রসাদ শর্মা পিতার নাম: রমেশ শর্মা বাড়ির নং : n0184 বয়স : 46 লিঙ্গ : পুরুষ	KJY3132636 ফটো উপলব্ধ	900 নাম : ফুল্লো দেবী শর্মা স্বামীর নাম: রমেশ শর্মা বাড়ির নং : n0185 বয়স : 64 লিঙ্গ : মহিলা	KJY3132644 ফটো উপলব্ধ	901 নাম : শ্রীকান্ত মন্ডল পিতার নাম: শঙ্কর চন্দ্র মন্ডল বাড়ির নং : লেটহরিয়া রোড বয়স : 60 লিঙ্গ : পুরুষ	IEP2666006 ফটো উপলব্ধ
902 নাম : বন্দনা মন্ডল স্বামীর নাম: শ্রীকান্ত মন্ডল বাড়ির নং : লেটহরিয়া রোড বয়স : 46 লিঙ্গ : মহিলা	KJY2158384 ফটো উপলব্ধ	903 নাম : মায়্যা শর্মা স্বামীর নাম: সঞ্জয় শর্মা বাড়ির নং : নং002 বয়স : 28 লিঙ্গ : মহিলা	IEP2448553 ফটো উপলব্ধ	904 নাম : রজনী কান্ত শর্মা পিতার নাম: কেদার নাথ শর্মা বাড়ির নং : n0289 বয়স : 36 লিঙ্গ : পুরুষ	IEP1049733 ফটো উপলব্ধ
905 নাম : সঙ্গীতা দেবী শর্মা স্বামীর নাম: কেদারনাথ শর্মা বাড়ির নং : n0291 বয়স : 63 লিঙ্গ : মহিলা	IEP2449767 ফটো উপলব্ধ	906 নাম : অঙ্কিতা শাও মায়ের নাম: তপসী শাও বাড়ির নং : নং003 বয়স : 24 লিঙ্গ : মহিলা	IEP2448371 ফটো উপলব্ধ	907 নাম : অবনিশা রাজ শাও পিতার নাম: রাজকিশোর শাও বাড়ির নং : নং008 বয়স : 23 লিঙ্গ : মহিলা	IEP2448355 ফটো উপলব্ধ

Q 908 নাম : চন্দানি শাহ স্বামীর নাম: পাপু শাহ বাড়ির নং : এন006785 বয়স : 28 লিঙ্গ : মহিলা	IEP2509990 ফটো উপলব্ধ	909 নাম : রচনা শেঠ স্বামীর নাম: জিগনেশ কুমার শেঠ বাড়ির নং : n0199 বয়স : 42 লিঙ্গ : মহিলা	JNK4120317 ফটো উপলব্ধ	910 নাম : অভিষেক সরকার পিতার নাম: অসিম কুমার সরকার বাড়ির নং : n0276 বয়স : 28 লিঙ্গ : পুরুষ	IEP1944966 ফটো উপলব্ধ
911 নাম : ইন্দ্রনীল সরকার পিতার নাম: অসিম কুমার সরকার বাড়ির নং : n0277 বয়স : 38 লিঙ্গ : পুরুষ	IEP1944974 ফটো উপলব্ধ	912 নাম : অনিতা সরকার স্বামীর নাম: অসীমকুমার সরকার বাড়ির নং : n0278 বয়স : 64 লিঙ্গ : মহিলা	IEP1944982 ফটো উপলব্ধ	913 নাম : আরতি সাউ মায়ের নাম: মঞ্জুদেবী সাউ বাড়ির নং : n0338 বয়স : 28 লিঙ্গ : মহিলা	IEP2144111 ফটো উপলব্ধ
914 নাম : সালুজা সাউ মায়ের নাম: মঞ্জুদেবী সাউ বাড়ির নং : এন0340 বয়স : 28 লিঙ্গ : মহিলা	IEP2144137 ফটো উপলব্ধ	915 নাম : বিশাল সাউ পিতার নাম: রঞ্জিত কুমার সাউ বাড়ির নং : এন0368 বয়স : 29 লিঙ্গ : পুরুষ	IEP1944859 ফটো উপলব্ধ	916 নাম : রঞ্জিত কুমার সাউ পিতার নাম: মুনীন্দ্র সাউ বাড়ির নং : এন0368 বয়স : 53 লিঙ্গ : পুরুষ	KJY3202033 ফটো উপলব্ধ
917 নাম : সোলাঙ্কি সাউ মায়ের নাম: রীনা সাউ বাড়ির নং : এন0368 বয়স : 27 লিঙ্গ : মহিলা	IEP2448736 ফটো উপলব্ধ	918 নাম : সুরজ কুমার সাউ পিতার নাম: অনুপ সাউ বাড়ির নং : n0187 বয়স : 37 লিঙ্গ : পুরুষ	KJY3132560 ফটো উপলব্ধ	919 নাম : সুনীল কুমার সাউ পিতার নাম: মুনীন্দ্র সাউ বাড়ির নং : n0190 বয়স : 44 লিঙ্গ : পুরুষ	KJY3202041 ফটো উপলব্ধ
920 নাম : ববিতা সাউ স্বামীর নাম: সুনীল কুমার সাউ বাড়ির নং : n0190 বয়স : 42 লিঙ্গ : মহিলা	IEP1809243 ফটো উপলব্ধ	921 নাম : বিকাশ সাউ পিতার নাম: সুভাষ সাউ বাড়ির নং : n0198 বয়স : 39 লিঙ্গ : পুরুষ	IEP1288059 ফটো উপলব্ধ	Q 922 নাম : বিনয় কুমার সাউ পিতার নাম: বিজয় সাউ বাড়ির নং : বয়স : 26 লিঙ্গ : পুরুষ	IEP2216612 ফটো উপলব্ধ
923 নাম : মনীষা সাউ স্বামীর নাম: বিজয় কুমার সাউ বাড়ির নং : বয়স : 32 লিঙ্গ : মহিলা	FFD6758056 ফটো উপলব্ধ	924 নাম : অঞ্জলী সাউ পিতার নাম: নরেশ সাউ বাড়ির নং : বয়স : 26 লিঙ্গ : মহিলা	IEP2179976 ফটো উপলব্ধ	925 নাম : ববিতা সাও স্বামীর নাম: শিও শাউ বাড়ির নং : মন্দির পারা বয়স : 57 লিঙ্গ : মহিলা	IEP2715142 ফটো উপলব্ধ
926 নাম : বিমলা দেবী সাউ স্বামীর নাম: নরেশ সাউ বাড়ির নং : n0174 বয়স : 55 লিঙ্গ : মহিলা	KJY2324382 ফটো উপলব্ধ	927 নাম : সঞ্জয় সাও পিতার নাম: বসন্ত সাও বাড়ির নং : n0177 বয়স : 44 লিঙ্গ : পুরুষ	KJY2800118 ফটো উপলব্ধ	928 নাম : রীতা সাও স্বামীর নাম: সঞ্জয় সাও বাড়ির নং : n0177 বয়স : 44 লিঙ্গ : মহিলা	IEP1288463 ফটো উপলব্ধ
Q 929 নাম : রজনী সাউ স্বামীর নাম: বিকাশ সাউ বাড়ির নং : বয়স : 37 লিঙ্গ : মহিলা	IEP2025492 ফটো উপলব্ধ	930 নাম : রাজকুমার সাও পিতার নাম: বিশ্বেশ্বর সাও বাড়ির নং : n0153 বয়স : 71 লিঙ্গ : পুরুষ	WB/38/257/492362 ফটো উপলব্ধ	931 নাম : রঞ্জনা দেবী স্বামীর নাম: রাজকুমার সাও বাড়ির নং : n0153 বয়স : 61 লিঙ্গ : মহিলা	IEP2741379 ফটো উপলব্ধ
932 নাম : রমেশ সাউ পিতার নাম: মুরলীধর সাউ বাড়ির নং : n0153 বয়স : 60 লিঙ্গ : পুরুষ	WB/38/257/081677 ফটো উপলব্ধ	933 নাম : বিজয় কুমার সাউ পিতার নাম: রমেশ সাউ বাড়ির নং : n0153 বয়স : 38 লিঙ্গ : পুরুষ	KJY3132677 ফটো উপলব্ধ	934 নাম : রাকেশ সাউ পিতার নাম: বিশ্বেশ্বর সাউ বাড়ির নং : n0153 বয়স : 42 লিঙ্গ : পুরুষ	KJY2322469 ফটো উপলব্ধ
935 নাম : বিকাশ সাউ পিতার নাম: রাজ কুমার সাউ বাড়ির নং : n0153 বয়স : 40 লিঙ্গ : পুরুষ	IEP1666577 ফটো উপলব্ধ	936 নাম : কার্তিক সাও পিতার নাম: রামরতন সাও বাড়ির নং : n0160 বয়স : 59 লিঙ্গ : পুরুষ	WB/38/257/492580 ফটো উপলব্ধ	937 নাম : নীলকণ্ঠ সাও পিতার নাম: রামরতন সাও বাড়ির নং : n0160 বয়স : 52 লিঙ্গ : পুরুষ	KJY2868891 ফটো উপলব্ধ

938 নাম : লখি সাউ স্বামীর নাম: কার্তিক সাউ বাড়ির নং : n0160 বয়স : 46 লিঙ্গ : মহিলা	IEP1421270 ফটো উপলব্ধ	939 নাম : প্রদীপ সাউ পিতার নাম: কার্তিক সাউ বাড়ির নং : n0160 বয়স : 30 লিঙ্গ : পুরুষ	IEP1809250 ফটো উপলব্ধ	940 নাম : উমেশ সাও পিতার নাম: নরেশ সাও বাড়ির নং : n0175 বয়স : 35 লিঙ্গ : পুরুষ	IEP1288448 ফটো উপলব্ধ
941 নাম : মহেশ সাউ পিতার নাম: জগদেও সাউ বাড়ির নং : n0175 বয়স : 53 লিঙ্গ : পুরুষ	WB/38/257/492645 ফটো উপলব্ধ	942 নাম : পূর্ণিমা সাউ স্বামীর নাম: মহেশ সাউ বাড়ির নং : n0175 বয়স : 45 লিঙ্গ : মহিলা	IEP1539931 ফটো উপলব্ধ	Q 943 নাম : লক্ষ্মী কুমারী সাউ পিতার নাম: বিজয় সাউ বাড়ির নং : এন0368 বয়স : 25 লিঙ্গ : মহিলা	IEP2448892 ফটো উপলব্ধ
Q 944 নাম : অক্ষিত কুমার সাউ পিতার নাম: অজয় সাউ বাড়ির নং : এন00পী-93 বয়স : 21 লিঙ্গ : পুরুষ	IEP2604254 ফটো উপলব্ধ	945 নাম : বিশ্বজিৎ শাহ নীলকণ্ঠ শাহ পিতার নাম: নীলকণ্ঠ শাহ বাড়ির নং : 1088 বয়স : 22 লিঙ্গ : পুরুষ	IEP2584316 ফটো উপলব্ধ	946 নাম : শুভজীত শাহ নীলকণ্ঠ শাহ পিতার নাম: নীলকণ্ঠ শাহ বাড়ির নং : 1088 বয়স : 25 লিঙ্গ : পুরুষ	IEP2584340 ফটো উপলব্ধ
947 নাম : অজয় সাও পিতার নাম: বসন্ত সাও বাড়ির নং : n0178 বয়স : 50 লিঙ্গ : পুরুষ	KJY2800100 ফটো উপলব্ধ	948 নাম : শিখা দেবী স্বামীর নাম: অজয় সাউ বাড়ির নং : n0176 বয়স : 43 লিঙ্গ : মহিলা	IEP1159409 ফটো উপলব্ধ	949 নাম : বিজয় সাউ পিতার নাম: বসন্ত সাউ বাড়ির নং : n0178 বয়স : 49 লিঙ্গ : পুরুষ	IEP1945088 ফটো উপলব্ধ
950 নাম : করুণাময় সাধু পিতার নাম: দুর্গাদাস সাধু বাড়ির নং : . বয়স : 61 লিঙ্গ : পুরুষ	IEP2449742 ফটো উপলব্ধ	951 নাম : ঝিলিক সাধু পিতার নাম: করুণাময় সাধু বাড়ির নং : . বয়স : 26 লিঙ্গ : মহিলা	IEP2144087 ফটো উপলব্ধ	952 নাম : শুভজিৎ সাহা পিতার নাম: বিশ্বজিৎ সাহা বাড়ির নং : . বয়স : 30 লিঙ্গ : পুরুষ	IEP1666288 ফটো উপলব্ধ
953 নাম : সৌভিক সাহা পিতার নাম: বারিন্দ্র নাথ সাহা বাড়ির নং : N037 বয়স : 25 লিঙ্গ : পুরুষ	IEP2339653 ফটো উপলব্ধ	954 নাম : পায়েল সাহা পিতার নাম: অভিজিৎ সাহা বাড়ির নং : N00452 বয়স : 24 লিঙ্গ : মহিলা	IEP2339455 ফটো উপলব্ধ	955 নাম : আকাশ সিট পিতার নাম: গৌতম কুমার সিট বাড়ির নং : n0057 বয়স : 25 লিঙ্গ : পুরুষ	IEP2339422 ফটো উপলব্ধ
956 নাম : শঙ্কর সিনহা পিতার নাম: মহাবীর সিনহা বাড়ির নং : n0146 বয়স : 59 লিঙ্গ : পুরুষ	WB/38/257/492049 ফটো উপলব্ধ	957 নাম : চন্দনা সিনহা স্বামীর নাম: শঙ্কর সিনহা বাড়ির নং : n0146 বয়স : 55 লিঙ্গ : মহিলা	WB/38/257/492496 ফটো উপলব্ধ	958 নাম : অমর সিনহা পিতার নাম: শঙ্কর সিনহা বাড়ির নং : n0146 বয়স : 38 লিঙ্গ : পুরুষ	KJY3202025 ফটো উপলব্ধ
959 নাম : এলিজা সীট পিতার নাম: গৌতম কুমার সীট বাড়ির নং : n0339 বয়স : 28 লিঙ্গ : মহিলা	IEP2144129 ফটো উপলব্ধ	960 নাম : হেমা সীট পিতার নাম: মনোজজ সীট বাড়ির নং : n0300 বয়স : 29 লিঙ্গ : মহিলা	IEP1945112 ফটো উপলব্ধ	961 নাম : রাজ কুমার সোনার পিতার নাম: লালন সোনার বাড়ির নং : n0265 বয়স : 41 লিঙ্গ : পুরুষ	IEP0537498 ফটো উপলব্ধ
962 নাম : লালন সোনার পিতার নাম: শ্রীজপৎ সোনার বাড়ির নং : n0268 বয়স : 76 লিঙ্গ : পুরুষ	KJY2421154 ফটো উপলব্ধ	963 নাম : রাজ কুমার সোনার পিতার নাম: লালন সোনার বাড়ির নং : n0270 বয়স : 39 লিঙ্গ : পুরুষ	KJY2811479 ফটো উপলব্ধ	964 নাম : স্বামীর নাম: বাড়ির নং : সারিত্রী স্টোর, মন্ডল পারা বয়স : 43 লিঙ্গ : মহিলা	BZQ3157740 ফটো উপলব্ধ
965 নাম : পিতার নাম: বাড়ির নং : সারিত্রী স্টোর, মন্ডল পারা বয়স : 43 লিঙ্গ : পুরুষ	BZQ1560663 ফটো উপলব্ধ	966 নাম : স্বামীর নাম: শিবন মন্ডল বাড়ির নং : 000 বয়স : 31 লিঙ্গ : মহিলা	CYJ6387674 ফটো উপলব্ধ	967 নাম : গগন শর্মা পিতার নাম: রাজেন্দ্র শর্মা বাড়ির নং : এন00পি-93 বয়স : 20 লিঙ্গ : পুরুষ	IEP2758944 ফটো উপলব্ধ

968	IEP2732881
নাম : অনুষ্কা সিনহা পিতার নাম: চন্দন সিনহা বাড়ির নং : জিগমা এলিট প্লাজা ফ্ল্যাট নং 303,3 ফ্লোর বয়স : 22 লিঙ্গ : মহিলা	ফটো উপলব্ধ

969	IEP1563261
নাম : চন্দন সিনহা পিতার নাম: সত্যনারায়ন সিনহা বাড়ির নং : জিগমা এলিট প্লাজা, ফ্ল্যাট নং 303,3 রোড ফ্লোর বয়স : 47 লিঙ্গ : পুরুষ	ফটো উপলব্ধ

970	IEP1480813
নাম : বহ্নী রায় স্বামীর নাম: চন্দন সিনহা বাড়ির নং : জিগমা এলিট প্লাজা, ফ্ল্যাট নং 303,3 রোড ফ্লোর বয়স : 47 লিঙ্গ : মহিলা	ফটো উপলব্ধ

1- সংযোজন তালিকা 1 (01-01-2026 28-02-2026)

971	1	IEP2793610	ফটো উপলব্ধ	972	1	IEP2793651	ফটো উপলব্ধ	973	1	IEP2793396	ফটো উপলব্ধ
নাম : কশিশ নুনিয়া পিতার নাম: রাজেশ নুনিয়া বাড়ির নং : নিয়ামতপুর বয়স : 21 লিঙ্গ : মহিলা				নাম : সৌনাভ দে পিতার নাম: অভিজিৎ দে বাড়ির নং : নিয়ামতপুর বয়স : 19 লিঙ্গ : পুরুষ				নাম : রাজবালা পাণ্ডে স্বামীর নাম: গোবিন্দা মিশ্র বাড়ির নং : মিশ্র নিবাস বয়স : 32 লিঙ্গ : মহিলা			
974	3	IEP2793503	ফটো উপলব্ধ	975	1	IEP2793461	ফটো উপলব্ধ	976	2	IEP2796159	ফটো উপলব্ধ
নাম : অঞ্জলি শর্মা পিতার নাম: রাজেশ শর্মা বাড়ির নং : মন্দির পাড়া বয়স : 26 লিঙ্গ : মহিলা				নাম : চুমকী বরাট মুদী পিতার নাম: সংতা বরাট বাড়ির নং : বরাকর বেগুনিয়া কোলিয়েরি মরেজ. বয়স : 41 লিঙ্গ : মহিলা				নাম : শ্রেয়া রয় মায়ের নাম: ডালিয়া রয় বাড়ির নং : এন0093 বয়স : 18 লিঙ্গ : মহিলা			
977	2	IEP2796134	ফটো উপলব্ধ	978	3	IEP2799146	ফটো উপলব্ধ	979	1	IEP2799153	ফটো উপলব্ধ
নাম : বর্শা বৌরী স্বামীর নাম: সুমন বৌরী বাড়ির নং : এন0093 বয়স : 24 লিঙ্গ : মহিলা				নাম : অলকা শর্মা পিতার নাম: রাজেশ শর্মা বাড়ির নং : মন্দির পাড়া বয়স : 20 লিঙ্গ : মহিলা				নাম : অশ্বেষা নন্দী পিতার নাম: কুন্তল নন্দী বাড়ির নং : লেটছুরিয়া রোড বয়স : 21 লিঙ্গ : মহিলা			
980	1	IEP2799187	ফটো উপলব্ধ	981	2	IEP2799237	ফটো উপলব্ধ				
নাম : সৌমলিয়া বরাট পিতার নাম: সৌমেন বরাট বাড়ির নং : 57 বয়স : 18 লিঙ্গ : পুরুষ				নাম : জ.রা হায়াত খান পিতার নাম: মুর্শিদ আলম খান বাড়ির নং : নিয়ামতপুর বয়স : 18 লিঙ্গ : মহিলা							

নির্বাচক সংখ্যার সারসংক্ষেপ :								
A) নির্বাচকের সংখ্যা :								
	নির্বাচক তালিকার প্রকৃতি	নির্বাচক তালিকার পরিচিতি :	নির্বাচকের সংখ্যা :					
			পুরুষ	মহিলা	তৃতীয় লিঙ্গ	মোট		
I	মূল তালিকা	মূল তালিকা	বিশেষ নিবিড় সংশোধনী ২০২৬-এর চূড়ান্ত ভোটার তালিকা		491	479	0	970
II	1- সংযোজন তালিকা	সংযোজনী 1	বিশেষ সংক্ষিপ্ত সংশোধন 2026		2	9	0	11
III	2- বিয়োজন তালিকা	সংযোজনী 1	বিশেষ সংক্ষিপ্ত সংশোধন 2026		6	14	0	20
IV	'লিঙ্গ ক্ষেত্রের' পরিবর্তনের কারণে পার্থক্য			0	0	0	0	
নির্বাচকের মোট সংখ্যা (I+II-III+IV)				487	474	0	961	
B) ক্রটি সংশোধনের সংখ্যা :								
নির্বাচক তালিকার প্রকৃতি	নির্বাচক তালিকার পরিচিতি :	ক্রটি সংশোধনের সংখ্যা :						
সংযোজনী 1	বিশেষ সংক্ষিপ্ত সংশোধন 2026	1						

নির্বাচক নিবন্ধন আধিকারিকের স্বাক্ষর

E-মৃত, S-স্থানান্তরিত, R-একাধিকবার অন্তর্ভুক্ত, M-নিখোঁজ, Q-যোগ্য নহে