

## নির্বাচক তালিকা 2026 S25 পশ্চিমবঙ্গ

|  |                           |  |       |              |     |                  |               |         |   |      |             |                  |         |      |             |        |                |      |          |     |          |
|--|---------------------------|--|-------|--------------|-----|------------------|---------------|---------|---|------|-------------|------------------|---------|------|-------------|--------|----------------|------|----------|-----|----------|
| বিধানসভা নির্বাচনক্ষেত্রের নং, নাম ও সংরক্ষণের স্থিতি : 284 - দুবরাজপুর (তপশীলি জাতি)  |                           | অংশ নং : 265   |       |              |     |                  |               |         |   |      |             |                  |         |      |             |        |                |      |          |     |          |
| বিধানসভা নির্বাচনক্ষেত্রটি যে লোকসভা নির্বাচনক্ষেত্রের / ক্ষেত্রসমূহের অন্তর্ভুক্ত তার নং, নাম ও সংরক্ষণ স্থিতি : 42 - বীরভূম (সাধারণ) |                           |  |       |              |     |                  |               |         |   |      |             |                  |         |      |             |        |                |      |          |     |          |
| 1. সংশোধনের পূর্ণ বিবরণ  |                           |  |       |              |     |                  |               |         |   |      |             |                  |         |      |             |        |                |      |          |     |          |
| সংশোধনের বৎসর :  | 2026                      | নির্বাচক তালিকার পরিচিতি :   |       |              |     |                  |               |         |   |      |             |                  |         |      |             |        |                |      |          |     |          |
| ভিত্তি তারিখ :   | 01-01-2026                | বিশেষ নিবিড় সংশোধনী ২০২৬-এর চূড়ান্ত ভোটার তালিকা   |       |              |     |                  |               |         |   |      |             |                  |         |      |             |        |                |      |          |     |          |
| সংশোধনের প্রকৃতি :   | বিশেষ নিবিড় সংশোধনী 2026 |  |       |              |     |                  |               |         |   |      |             |                  |         |      |             |        |                |      |          |     |          |
| প্রকাশনার তারিখ :  | 28-02-2026                |  |       |              |     |                  |               |         |   |      |             |                  |         |      |             |        |                |      |          |     |          |
| 2. অংশ ও নির্বাচনী এলাকার পূর্ণ বিবরণ :  |                           |  |       |              |     |                  |               |         |   |      |             |                  |         |      |             |        |                |      |          |     |          |
| অংশের ভাগ নং ও নাম :   |                           |  |       |              |     |                  |               |         |   |      |             |                  |         |      |             |        |                |      |          |     |          |
| 1-গ্রাম-সেকেন্দরপুর,   |                           | <table border="1" style="width: 100%; border-collapse: collapse;"> <tr> <td>প্রধান শহর/গ্রাম</td> <td>: সেকেন্দরপুর</td> </tr> <tr> <td>ওয়ার্ড</td> <td>:</td> </tr> <tr> <td>থানা</td> <td>: দুবরাজপুর</td> </tr> <tr> <td>গ্রাম পঞ্চগায়েত</td> <td>: পদ্মা</td> </tr> <tr> <td>ব্লক</td> <td>: দুবরাজপুর</td> </tr> <tr> <td>মহকুমা</td> <td>: সিউড়ী (সদর)</td> </tr> <tr> <td>জেলা</td> <td>: বীরভূম</td> </tr> <tr> <td>পিন</td> <td>: 731124</td> </tr> </table> |       |              |     | প্রধান শহর/গ্রাম | : সেকেন্দরপুর | ওয়ার্ড | : | থানা | : দুবরাজপুর | গ্রাম পঞ্চগায়েত | : পদ্মা | ব্লক | : দুবরাজপুর | মহকুমা | : সিউড়ী (সদর) | জেলা | : বীরভূম | পিন | : 731124 |
| প্রধান শহর/গ্রাম   | : সেকেন্দরপুর             |  |       |              |     |                  |               |         |   |      |             |                  |         |      |             |        |                |      |          |     |          |
| ওয়ার্ড  | :                         |  |       |              |     |                  |               |         |   |      |             |                  |         |      |             |        |                |      |          |     |          |
| থানা   | : দুবরাজপুর               |  |       |              |     |                  |               |         |   |      |             |                  |         |      |             |        |                |      |          |     |          |
| গ্রাম পঞ্চগায়েত   | : পদ্মা                   |  |       |              |     |                  |               |         |   |      |             |                  |         |      |             |        |                |      |          |     |          |
| ব্লক   | : দুবরাজপুর               |  |       |              |     |                  |               |         |   |      |             |                  |         |      |             |        |                |      |          |     |          |
| মহকুমা   | : সিউড়ী (সদর)            |  |       |              |     |                  |               |         |   |      |             |                  |         |      |             |        |                |      |          |     |          |
| জেলা   | : বীরভূম                  |  |       |              |     |                  |               |         |   |      |             |                  |         |      |             |        |                |      |          |     |          |
| পিন  | : 731124                  |  |       |              |     |                  |               |         |   |      |             |                  |         |      |             |        |                |      |          |     |          |
| 3. ভোট গ্রহন কেন্দ্রের পূর্ণ বিবরণ :   |                           |  |       |              |     |                  |               |         |   |      |             |                  |         |      |             |        |                |      |          |     |          |
| ভোট গ্রহন কেন্দ্রের নং, নাম :  |                           | ভোট গ্রহন কেন্দ্রের শ্রেণী :   |       | গ্রামীণ      |     |                  |               |         |   |      |             |                  |         |      |             |        |                |      |          |     |          |
| 265 - সেকেন্দারপুর প্রাইমারী স্কুল   |                           | এই অংশে সহায়ক ভোটগ্রহন কেন্দ্রের সংখ্যা   |       | 0            |     |                  |               |         |   |      |             |                  |         |      |             |        |                |      |          |     |          |
| ভোট গ্রহন কেন্দ্রের ঠিকানা :   |                           | :  |       |              |     |                  |               |         |   |      |             |                  |         |      |             |        |                |      |          |     |          |
| সেকেন্দারপুর প্রাইমারী স্কুল, -, সেকেন্দারপুর  |                           |  |       |              |     |                  |               |         |   |      |             |                  |         |      |             |        |                |      |          |     |          |
| 4. নির্বাচকের সংখ্যা :   |                           |  |       |              |     |                  |               |         |   |      |             |                  |         |      |             |        |                |      |          |     |          |
| প্রথম ক্রমিক নং  | শেষ ক্রমিক নং             | মোট সংখ্যা   |       |              |     |                  |               |         |   |      |             |                  |         |      |             |        |                |      |          |     |          |
|  |                           | পুরুষ  | মহিলা | তৃতীয় লিঙ্গ | মোট |                  |               |         |   |      |             |                  |         |      |             |        |                |      |          |     |          |
| 1  | 629                       | 337  | 290   | 0            | 627 |                  |               |         |   |      |             |                  |         |      |             |        |                |      |          |     |          |

নির্বাচক নিবন্ধন আধিকারিকের স্বাক্ষর

Nazri Naksha



Google Map View



Polling Station Building Front View



Polling Station Front View



Cad View

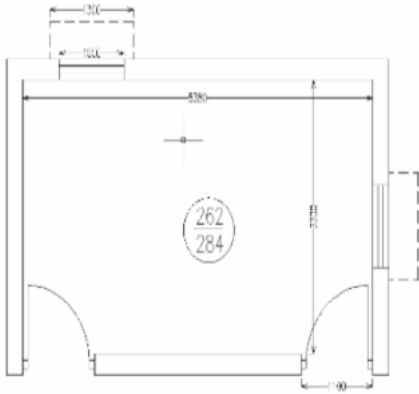

Key MAP View



বিধানসভা নির্বাচনক্ষেত্রের নং, নাম : 284-দুবরাজপুর  
ভাগ নং, নাম : 1-গ্রাম-সেকেন্দরপুর,

|  |                          |  |                          |   |                          |
|--|--------------------------|--|--------------------------|---|--------------------------|
| 1<br>নাম : আরজিয়া বিবি<br>স্বামীর নাম : মহঃ রাজিবুল ইসলাম<br>বাড়ির নং : n0059<br>বয়স : 35 লিঙ্গ : মহিলা | XTG1605633<br>ফটো উপলব্ধ | 2<br>নাম : গোলাম আহমেদ মোতাজ<br>পিতার নাম : সেখ জেলেমান<br>বাড়ির নং : n0062<br>বয়স : 48 লিঙ্গ : পুরুষ    | KVQ1600972<br>ফটো উপলব্ধ | 3<br>নাম : সাইফা বিবি<br>স্বামীর নাম : সেখ মতিউর রহমান<br>বাড়ির নং : n0141<br>বয়স : 29 লিঙ্গ : মহিলা    | XTG1978568<br>ফটো উপলব্ধ |
| 4<br>নাম : ফাতেমা বিবি<br>স্বামীর নাম : সেখ আসফাকুল ইসলাম<br>বাড়ির নং : n0148<br>বয়স : 29 লিঙ্গ : মহিলা  | XTG1978634<br>ফটো উপলব্ধ | 5<br>নাম : কুলসুমা খাতুন<br>পিতার নাম : সেখ কামাল উদ্দিন<br>বাড়ির নং : n0133<br>বয়স : 32 লিঙ্গ : মহিলা   | XTG1963339<br>ফটো উপলব্ধ | 6<br>নাম : মহঃ রাজিবুল ইসলাম<br>পিতার নাম : সেখ এজারুল হক<br>বাড়ির নং : n0059<br>বয়স : 36 লিঙ্গ : পুরুষ | XTG1045178<br>ফটো উপলব্ধ |
| 7<br>নাম : নইমা বিবি<br>স্বামীর নাম : সেখ সিরাজুল<br>বাড়ির নং : n0130<br>বয়স : 27 লিঙ্গ : মহিলা          | XTG1963305<br>ফটো উপলব্ধ | 8<br>নাম : নাদিরা খাতুন<br>স্বামীর নাম : সেখ মুজাহিদুল<br>বাড়ির নং : N0088<br>বয়স : 25 লিঙ্গ : মহিলা     | XTG2232015<br>ফটো উপলব্ধ | 9<br>নাম : জাহানারা বিবি<br>স্বামীর নাম : সেখ আনসার আলি<br>বাড়ির নং : N0121<br>বয়স : 26 লিঙ্গ : মহিলা   | XTG2231900<br>ফটো উপলব্ধ |
| 10<br>নাম : উজলিমা বিবি<br>পিতার নাম : সেখ মঞ্জুর<br>বাড়ির নং : n0089<br>বয়স : 73 লিঙ্গ : মহিলা          | KVQ1603588<br>ফটো উপলব্ধ | 11<br>নাম : সেখ নুমান<br>পিতার নাম : সেখ আজিজুল<br>বাড়ির নং : n0139<br>বয়স : 28 লিঙ্গ : পুরুষ            | XTG1963396<br>ফটো উপলব্ধ | 12<br>নাম : মৌলুদা বিবি<br>স্বামীর নাম : সেখ বরজাহান<br>বাড়ির নং : n0025<br>বয়স : 43 লিঙ্গ : মহিলা      | KVQ2310456<br>ফটো উপলব্ধ |
| 13<br>নাম : সেখ নূর মহম্মদ<br>পিতার নাম : সেখ খালেদ মন্ডল<br>বাড়ির নং : n0005<br>বয়স : 54 লিঙ্গ : পুরুষ  | KVQ1603885<br>ফটো উপলব্ধ | 14<br>নাম : আব্বাক্কর সিদ্দিক<br>পিতার নাম : সেখ বিল্লাল<br>বাড়ির নং : n0124<br>বয়স : 28 লিঙ্গ : পুরুষ   | XTG1963248<br>ফটো উপলব্ধ | 15<br>নাম : নূরজাহান খাতুন<br>স্বামীর নাম : সেখ সাহিদ<br>বাড়ির নং : N0088<br>বয়স : 26 লিঙ্গ : মহিলা     | XTG2231983<br>ফটো উপলব্ধ |
| 16<br>নাম : জু মারুন নিশারিবি<br>স্বামীর নাম : নূরুল আবসার<br>বাড়ির নং : n0039<br>বয়স : 45 লিঙ্গ : মহিলা | XTG1703073<br>ফটো উপলব্ধ | 17<br>নাম : খাদিজা খাতুন<br>স্বামীর নাম : মহঃ সফিউল ইসলাম<br>বাড়ির নং : এন0064<br>বয়স : 26 লিঙ্গ : মহিলা | XTG2057701<br>ফটো উপলব্ধ | 18<br>নাম : সামিমা খাতুন<br>পিতার নাম : আব্দুল কালাম<br>বাড়ির নং : এন0052<br>বয়স : 25 লিঙ্গ : মহিলা     | XTG2053585<br>ফটো উপলব্ধ |
| 19<br>নাম : সেখ রবিউল ইসলাম<br>পিতার নাম : সেখ নূর ইসলাম<br>বাড়ির নং : n0149<br>বয়স : 26 লিঙ্গ : পুরুষ   | XTG2029908<br>ফটো উপলব্ধ | 20<br>নাম : সেখ নাসিম উদ্দিন<br>পিতার নাম : সেখ আলাউদ্দিন<br>বাড়ির নং : 0079<br>বয়স : 26 লিঙ্গ : পুরুষ   | XTG2029833<br>ফটো উপলব্ধ | 21<br>নাম : সেখ এজারুল হক<br>পিতার নাম : সেখ সোলেমান<br>বাড়ির নং : n0059<br>বয়স : 71 লিঙ্গ : পুরুষ      | KVQ2556231<br>ফটো উপলব্ধ |
| 22<br>নাম : আব্দুল আজিজ<br>পিতার নাম : কাদের সেখ<br>বাড়ির নং : n0049<br>বয়স : 51 লিঙ্গ : পুরুষ           | KVQ1603430<br>ফটো উপলব্ধ | 23<br>নাম : হুসনাহারা বিবি<br>স্বামীর নাম : নওসাদ সেখ<br>বাড়ির নং : n0088<br>বয়স : 61 লিঙ্গ : মহিলা      | KVQ1603711<br>ফটো উপলব্ধ | 24<br>নাম : সাজেদা বিবি<br>স্বামীর নাম : জেলেমান সেখ<br>বাড়ির নং : n0062<br>বয়স : 71 লিঙ্গ : মহিলা      | KVQ1600964<br>ফটো উপলব্ধ |
| 25<br>নাম : ইসমোতারা বিবি<br>স্বামীর নাম : সাকিব সেখ<br>বাড়ির নং : n0014<br>বয়স : 36 লিঙ্গ : মহিলা       | XTG1117688<br>ফটো উপলব্ধ | 26<br>নাম : সাবির<br>পিতার নাম : জববর<br>বাড়ির নং : n0014<br>বয়স : 48 লিঙ্গ : পুরুষ                      | KVQ1601863<br>ফটো উপলব্ধ | 27<br>নাম : ছবি বিবি<br>স্বামীর নাম : কুয়ূস সেখ<br>বাড়ির নং : n0012<br>বয়স : 39 লিঙ্গ : মহিলা          | KVQ2312130<br>ফটো উপলব্ধ |
| 28<br>নাম : কুরেশা বিবি<br>স্বামীর নাম : জানসাদ সেখ<br>বাড়ির নং : n0025<br>বয়স : 76 লিঙ্গ : মহিলা        | KVQ2310449<br>ফটো উপলব্ধ | 29<br>নাম : সাবিনা বিবি<br>স্বামীর নাম : সেখ আব্দুল হাই<br>বাড়ির নং : n0138<br>বয়স : 30 লিঙ্গ : মহিলা    | XTG1963388<br>ফটো উপলব্ধ | 30<br>নাম : সেখ ইমরান<br>পিতার নাম : সেখ জামাল<br>বাড়ির নং : n0129<br>বয়স : 27 লিঙ্গ : পুরুষ            | XTG1963297<br>ফটো উপলব্ধ |

বিধানসভা নির্বাচনক্ষেত্রের নং, নাম : 284-দুবরাজপুর  
ভাগ নং, নাম : 1-গ্রাম-সেকেন্দরপুর,

|    |            |   |            |    |            |  |            |    |            |  |            |
|----|------------|---|------------|----|------------|--|------------|----|------------|--|------------|
| 31 | XTG1963289 | নাম : সেখ সামিম আখতার<br>পিতার নাম : সেখ আব্দুর রহমান<br>বাড়ির নং : n0128<br>বয়স : 29 লিঙ্গ : পুরুষ     | ফটো উপলব্ধ | 32 | XTG1963271 | নাম : শেখ সরিফ দ্বিন<br>পিতার নাম : সেখ কারিবুল হক<br>বাড়ির নং : n0127<br>বয়স : 30 লিঙ্গ : পুরুষ     | ফটো উপলব্ধ | 33 | XTG1963222 | নাম : মসিউর রহমান<br>পিতার নাম : নুরুল হক<br>বাড়ির নং : n0122<br>বয়স : 28 লিঙ্গ : পুরুষ              | ফটো উপলব্ধ |
| 34 | XTG1963214 | নাম : সেখ আনসার আলি<br>পিতার নাম : সেখ মুস্তাকিম<br>বাড়ির নং : n0121<br>বয়স : 27 লিঙ্গ : পুরুষ          | ফটো উপলব্ধ | 35 | XTG1963172 | নাম : সেখ আনাসুর রহমান<br>পিতার নাম : সেখ খলিনুর রহমান<br>বাড়ির নং : n0117<br>বয়স : 27 লিঙ্গ : পুরুষ | ফটো উপলব্ধ | 36 | XTG1963164 | নাম : সেখ নইমুদ্দিন<br>পিতার নাম : সেখ হাসানুর রহমান<br>বাড়ির নং : n0116<br>বয়স : 27 লিঙ্গ : পুরুষ   | ফটো উপলব্ধ |
| 37 | XTG1963131 | নাম : সেখ মুজাফফার হোসেন<br>পিতার নাম : সেখ সিদ্দিক হোসেন<br>বাড়ির নং : n0113<br>বয়স : 27 লিঙ্গ : পুরুষ | ফটো উপলব্ধ | 38 | XTG1605682 | নাম : সরিফা বিবি<br>স্বামীর নাম : আব্দুল সামাদ<br>বাড়ির নং : n0103<br>বয়স : 32 লিঙ্গ : মহিলা         | ফটো উপলব্ধ | 39 | KVQ2310373 | নাম : আফরুজা বিবি<br>স্বামীর নাম : সৈয়দ কারিবুল<br>বাড়ির নং : n0101<br>বয়স : 42 লিঙ্গ : মহিলা       | ফটো উপলব্ধ |
| 40 | KVQ2310365 | নাম : মেহেরুল্লিসা বিবি<br>স্বামীর নাম : কারিবুল সেখ<br>বাড়ির নং : n0101<br>বয়স : 50 লিঙ্গ : মহিলা      | ফটো উপলব্ধ | 41 | XTG1978618 | নাম : সেখ সহিদুল্লা<br>পিতার নাম : সেখ মুক্তার<br>বাড়ির নং : n0146<br>বয়স : 27 লিঙ্গ : পুরুষ         | ফটো উপলব্ধ | 42 | XTG1978600 | নাম : সোজিনা বিবি<br>স্বামীর নাম : সেখ রায়হান<br>বাড়ির নং : n0145<br>বয়স : 27 লিঙ্গ : মহিলা         | ফটো উপলব্ধ |
| 43 | KVQ1600956 | নাম : মমতাজ বেগম<br>স্বামীর নাম : আব্দুল হামিদ<br>বাড়ির নং : n0064<br>বয়স : 57 লিঙ্গ : মহিলা            | ফটো উপলব্ধ | 44 | KVQ2312155 | নাম : নাজমুলেসা বিবি<br>স্বামীর নাম : সেখ আনারুল<br>বাড়ির নং : n0087<br>বয়স : 41 লিঙ্গ : মহিলা       | ফটো উপলব্ধ | 45 | KVQ1622745 | নাম : সেখ আবু কালাম<br>পিতার নাম : সেখ হানিফ<br>বাড়ির নং : n0052<br>বয়স : 51 লিঙ্গ : পুরুষ           | ফটো উপলব্ধ |
| 46 | KVQ1603737 | নাম : সেয়েবা বেগম<br>স্বামীর নাম : সেখ সাবের আলি<br>বাড়ির নং : n0079<br>বয়স : 76 লিঙ্গ : মহিলা         | ফটো উপলব্ধ | 47 | KVQ1620582 | নাম : হালিমা বিবি<br>পিতার নাম : সেখ আকবর<br>বাড়ির নং : n0087<br>বয়স : 51 লিঙ্গ : মহিলা              | ফটো উপলব্ধ | 48 | KVQ1620574 | নাম : নজিবা বিবি<br>স্বামীর নাম : মতিউর রহমান<br>বাড়ির নং : n0087<br>বয়স : 60 লিঙ্গ : মহিলা          | ফটো উপলব্ধ |
| 49 | KVQ2312148 | নাম : লায়লা বিবি<br>স্বামীর নাম : সেখ খলিল<br>বাড়ির নং : n0087<br>বয়স : 43 লিঙ্গ : মহিলা               | ফটো উপলব্ধ | 50 | XTG1879014 | নাম : মহঃ হুজাইফা<br>পিতার নাম : সেখ আক্কেল আলি<br>বাড়ির নং : n0004<br>বয়স : 28 লিঙ্গ : পুরুষ        | ফটো উপলব্ধ | 51 | KVQ2479640 | নাম : নাজমা বিবি<br>স্বামীর নাম : সেখ তাহির হোসেন<br>বাড়ির নং : n0089<br>বয়স : 37 লিঙ্গ : মহিলা      | ফটো উপলব্ধ |
| 52 | KVQ2670545 | নাম : সেখ সুরেবুদ্দিন<br>পিতার নাম : সেখ শাহ ফরিদ<br>বাড়ির নং : n0012<br>বয়স : 42 লিঙ্গ : পুরুষ         | ফটো উপলব্ধ | 53 | XTG1878941 | নাম : মহম্মদ তাহাসিন<br>পিতার নাম : সেখ শাজাহান<br>বাড়ির নং : n0025<br>বয়স : 28 লিঙ্গ : পুরুষ        | ফটো উপলব্ধ | 54 | KVQ2310233 | নাম : সামসুন্নিহার বিবি<br>স্বামীর নাম : সেখ আবু কালাম<br>বাড়ির নং : n0052<br>বয়স : 47 লিঙ্গ : মহিলা | ফটো উপলব্ধ |
| 55 | KVQ1623503 | নাম : নুরুল আবসার<br>পিতার নাম : সেখ অন্বিয়া<br>বাড়ির নং : n0039<br>বয়স : 45 লিঙ্গ : পুরুষ             | ফটো উপলব্ধ | 56 | KVQ1602093 | নাম : সেখ আক্কেল আলি<br>পিতার নাম : মিহলাল সেখ<br>বাড়ির নং : n0004<br>বয়স : 63 লিঙ্গ : পুরুষ         | ফটো উপলব্ধ | 57 | XTG2057826 | নাম : হাবিবা বিবি<br>স্বামীর নাম : সেখ নাজমুদ্দিন<br>বাড়ির নং : n0012<br>বয়স : 27 লিঙ্গ : মহিলা      | ফটো উপলব্ধ |
| 58 | KVQ1622737 | নাম : সেখ বরজাহান<br>পিতার নাম : সেখ জানিসাদ<br>বাড়ির নং : n0025<br>বয়স : 45 লিঙ্গ : পুরুষ              | ফটো উপলব্ধ | 59 | KVQ2310225 | নাম : রাকিবা বিবি<br>স্বামীর নাম : সেখ হানিফ<br>বাড়ির নং : n0052<br>বয়স : 71 লিঙ্গ : মহিলা           | ফটো উপলব্ধ | 60 | KVQ1604032 | নাম : সেখ নসিমুদ্দিন<br>পিতার নাম : সেখ হানিফ<br>বাড়ির নং : n0052<br>বয়স : 48 লিঙ্গ : পুরুষ          | ফটো উপলব্ধ |

|  |                          |  |                          |  |                          |
|--|--------------------------|--|--------------------------|--|--------------------------|
| 61<br>নাম : নূরনিহার বিবি<br>স্বামীর নাম: সেখ নূর মহম্মদ<br>বাড়ির নং : n0005<br>বয়স : 50 লিঙ্গ : মহিলা     | XTG1045343<br>ফটো উপলব্ধ | 62<br>নাম : সেখ কুরবান<br>পিতার নাম: সেখ সালিম<br>বাড়ির নং : n0012<br>বয়স : 53 লিঙ্গ : পুরুষ                   | KVQ1603794<br>ফটো উপলব্ধ | 63<br>নাম : সেখ জাহিরুদ্দিন<br>পিতার নাম: সেখ সালিম<br>বাড়ির নং : n0012<br>বয়স : 51 লিঙ্গ : পুরুষ            | KVQ1603729<br>ফটো উপলব্ধ |
| 64<br>নাম : সামিম খাঁন<br>পিতার নাম: মহঃ মোতাক্বির খাঁন<br>বাড়ির নং : n0087<br>বয়স : 41 লিঙ্গ : পুরুষ      | KVQ2312270<br>ফটো উপলব্ধ | 65<br>নাম : নূরনিসা বিবি<br>স্বামীর নাম: গোলাম আহমেদ মর্তুজা<br>বাড়ির নং : n0062<br>বয়স : 43 লিঙ্গ : মহিলা     | KVQ2310506<br>ফটো উপলব্ধ | 66<br>নাম : জাহেরা বিবি<br>স্বামীর নাম: সেখ জাক্বার<br>বাড়ির নং : n0014<br>বয়স : 76 লিঙ্গ : মহিলা            | KVQ1601707<br>ফটো উপলব্ধ |
| 67<br>নাম : লুৎফা বিবি<br>স্বামীর নাম: সেখ শাজাহান<br>বাড়ির নং : n0025<br>বয়স : 52 লিঙ্গ : মহিলা           | KVQ1622984<br>ফটো উপলব্ধ | 68<br>নাম : সেখ সাহিদ<br>পিতার নাম: সেখ নাওসাদ<br>বাড়ির নং : n0088<br>বয়স : 35 লিঙ্গ : পুরুষ                   | XTG1345479<br>ফটো উপলব্ধ | 69<br>নাম : রাওশনারা শাহুজা<br>স্বামীর নাম: সৈয়দমিনহাজ্জলি হক<br>বাড়ির নং : n0134<br>বয়স : 27 লিঙ্গ : মহিলা | XTG1963347<br>ফটো উপলব্ধ |
| 70<br>নাম : লুৎফা বিবি<br>স্বামীর নাম: সেখ সুরেবুদ্দিন<br>বাড়ির নং : n0012<br>বয়স : 38 লিঙ্গ : মহিলা       | KVQ2613297<br>ফটো উপলব্ধ | 71<br>নাম : আব্দুল হামিদ<br>পিতার নাম: সেখ সোলেমান<br>বাড়ির নং : n0064<br>বয়স : 68 লিঙ্গ : পুরুষ               | KVQ1621788<br>ফটো উপলব্ধ | 72<br>নাম : ঝর্ণা বিবি<br>স্বামীর নাম: সেখ নসিমুদ্দিন<br>বাড়ির নং : n0052<br>বয়স : 30 লিঙ্গ : মহিলা          | XTG1703156<br>ফটো উপলব্ধ |
| 73<br>নাম : সেখ খলিল<br>পিতার নাম: সেখ আকবর<br>বাড়ির নং : n0087<br>বয়স : 54 লিঙ্গ : পুরুষ                  | KVQ1620673<br>ফটো উপলব্ধ | 74<br>নাম : হায়াতুল্লেসা খাতুন<br>মায়ের নাম: নাজমুল্লেসা বিবি<br>বাড়ির নং : এন0087<br>বয়স : 22 লিঙ্গ : মহিলা | XTG2580512<br>ফটো উপলব্ধ | 75<br>নাম : আব্দুল সামাদ<br>পিতার নাম: সেখ লাল বাবু<br>বাড়ির নং : n0103<br>বয়স : 33 লিঙ্গ : পুরুষ            | XTG1605666<br>ফটো উপলব্ধ |
| 76<br>নাম : সেখ শাজাহান<br>পিতার নাম: সেখ জানিসাদ<br>বাড়ির নং : n0025<br>বয়স : 57 লিঙ্গ : পুরুষ            | KVQ1622992<br>ফটো উপলব্ধ | 77<br>নাম : সেখ আসফাকুল ইসলাম<br>পিতার নাম: সেখ এজারুল হক<br>বাড়ির নং : N0056<br>বয়স : 31 লিঙ্গ : পুরুষ        | XTG1605617<br>ফটো উপলব্ধ | 78<br>নাম : হাজেরা বেগম<br>স্বামীর নাম: সেখ মহম্মদ রাফিক<br>বাড়ির নং : n0005<br>বয়স : 67 লিঙ্গ : মহিলা       | KVQ2556454<br>ফটো উপলব্ধ |
| 79<br>নাম : কমরুননিহার বিবি<br>স্বামীর নাম: আব্দুল আজিম<br>বাড়ির নং : n0049<br>বয়স : 46 লিঙ্গ : মহিলা      | KVQ1621085<br>ফটো উপলব্ধ | 80<br>নাম : সেখ নাজিমুদ্দিন<br>পিতার নাম: সেখ শাহ ফরিদ<br>বাড়ির নং : n0012<br>বয়স : 34 লিঙ্গ : পুরুষ           | XTG1345412<br>ফটো উপলব্ধ | 81<br>নাম : সেখ লাল মহম্মদ<br>পিতার নাম: সেখ জাক্বার<br>বাড়ির নং : n0014<br>বয়স : 37 লিঙ্গ : পুরুষ           | XTG1345420<br>ফটো উপলব্ধ |
| 82<br>নাম : সামসুল্লাহর খাতুন<br>স্বামীর নাম: সেখ সাদ্দাম<br>বাড়ির নং : এন0099<br>বয়স : 23 লিঙ্গ : মহিলা   | XTG2445930<br>ফটো উপলব্ধ | 83<br>নাম : নায়েমা বেগম<br>স্বামীর নাম: মহম্মদ তাহাসিন<br>বাড়ির নং : এন0025<br>বয়স : 37 লিঙ্গ : মহিলা         | XTG2352490<br>ফটো উপলব্ধ | 84<br>নাম : মহঃ সফিউল ইসলাম<br>পিতার নাম: আব্দুল হামিদ<br>বাড়ির নং : n0064<br>বয়স : 36 লিঙ্গ : পুরুষ         | KVQ2670644<br>ফটো উপলব্ধ |
| 85<br>নাম : উম্মো সালামা বিবি<br>স্বামীর নাম: সেখ নইমুদ্দিন<br>বাড়ির নং : এন0116<br>বয়স : 24 লিঙ্গ : মহিলা | RJR2461911<br>ফটো উপলব্ধ | 86<br>নাম : সেখ নাজমুল হাসান<br>পিতার নাম: সেখ নূর মহম্মদ<br>বাড়ির নং : এন0005<br>বয়স : 22 লিঙ্গ : পুরুষ       | XTG2438125<br>ফটো উপলব্ধ | 87<br>নাম : বিলকিশ বিবি<br>স্বামীর নাম: ফিরোজ আহমেদ<br>বাড়ির নং : n0062<br>বয়স : 39 লিঙ্গ : মহিলা            | KVQ2479673<br>ফটো উপলব্ধ |
| 88<br>নাম : ফিরোজ আহমেদ<br>পিতার নাম: সেখ জেলেমান<br>বাড়ির নং : এন0062<br>বয়স : 47 লিঙ্গ : পুরুষ           | XTG1124908<br>ফটো উপলব্ধ | 89<br>নাম : নাসরিন পারভিন<br>পিতার নাম: গোলাম আহমেদ মর্তুজা<br>বাড়ির নং : এন0062<br>বয়স : 23 লিঙ্গ : মহিলা     | XTG2554285<br>ফটো উপলব্ধ | 90<br>নাম : শবনম পারভিন<br>পিতার নাম: ফিরোজ আহমেদ<br>বাড়ির নং : সি/৩- ফিরোজ আহমেদ<br>বয়স : 22 লিঙ্গ : মহিলা  | XTG2547180<br>ফটো উপলব্ধ |

|  |            |            |  |            |            |  |            |            |
|--|------------|------------|--|------------|------------|--|------------|------------|
| 91   | XTG2501989 | ফটো উপলব্ধ | 92   | XTG2505600 | ফটো উপলব্ধ | 93   | XTG2505840 | ফটো উপলব্ধ |
| নাম : তারিক আকতার<br>পিতার নাম: আব্দুল আজিম<br>বাড়ির নং : এন0049<br>বয়স : 22 লিঙ্গ : পুরুষ         |            |            | নাম : সাবিনা ইয়াসমিন<br>পিতার নাম: সেখ আবু কালাম<br>বাড়ির নং : এন0052<br>বয়স : 22 লিঙ্গ : মহিলা   |            |            | নাম : নুরুল্লাহ খাতুন<br>পিতার নাম: নুরুল্লাহ আবসার<br>বাড়ির নং : এন0039<br>বয়স : 22 লিঙ্গ : মহিলা |            |            |
| 94   | KVQ2555753 | ফটো উপলব্ধ | 95   | KVQ1603943 | ফটো উপলব্ধ | 96   | KVQ2312122 | ফটো উপলব্ধ |
| নাম : আনারজু বিবি<br>স্বামীর নাম: সেখ আক্কেল আলি<br>বাড়ির নং : n0004<br>বয়স : 65 লিঙ্গ : মহিলা     |            |            | নাম : সেখ আলাউদ্দিন<br>পিতার নাম: সেখ সাবের আলি<br>বাড়ির নং : n0079<br>বয়স : 52 লিঙ্গ : পুরুষ      |            |            | নাম : মমতাজ বিবি<br>স্বামীর নাম: সেখ জাহিরুদ্দিন<br>বাড়ির নং : n0012<br>বয়স : 40 লিঙ্গ : মহিলা     |            |            |
| 97   | XTG2352185 | ফটো উপলব্ধ | 98   | XTG1963321 | ফটো উপলব্ধ | 99   | KVQ1601772 | ফটো উপলব্ধ |
| নাম : সেখ রফিকুল ইসলাম<br>পিতার নাম: সেখ কারিবুল হক<br>বাড়ির নং : এন0101<br>বয়স : 24 লিঙ্গ : পুরুষ |            |            | নাম : সালমা বেগম<br>স্বামীর নাম: সেখ ফরিদ আহামেদ<br>বাড়ির নং : n0132<br>বয়স : 27 লিঙ্গ : মহিলা     |            |            | নাম : সালেহার বিবি<br>পিতার নাম: সেখ শাহ ফরিদ<br>বাড়ির নং : n0012<br>বয়স : 61 লিঙ্গ : মহিলা        |            |            |
| 100  | XTG2548675 | ফটো উপলব্ধ | 101  | XTG1045392 | ফটো উপলব্ধ | 102  | KVQ1573633 | ফটো উপলব্ধ |
| নাম : আরসিনা খাতুন<br>পিতার নাম: সেখ জাহিরুদ্দিন<br>বাড়ির নং : এন0012<br>বয়স : 20 লিঙ্গ : মহিলা    |            |            | নাম : সেখ এনামুল হোসেন<br>পিতার নাম: সেখ ইদ্রিশ<br>বাড়ির নং : n0069<br>বয়স : 59 লিঙ্গ : পুরুষ      |            |            | নাম : তাজকিরা বিবি<br>পিতার নাম: সেখ ইদ্রিশ<br>বাড়ির নং : n0069<br>বয়স : 51 লিঙ্গ : মহিলা          |            |            |
| 103  | KVQ2310308 | ফটো উপলব্ধ | 104  | XTG1703198 | ফটো উপলব্ধ | 105  | XTG1963263 | ফটো উপলব্ধ |
| নাম : ফিরদৌশী লিপি<br>স্বামীর নাম: সেখ এনামুল হোসেন<br>বাড়ির নং : n0069<br>বয়স : 41 লিঙ্গ : মহিলা  |            |            | নাম : আসমা খাতুন<br>পিতার নাম: সেখ আমিন<br>বাড়ির নং : n0069<br>বয়স : 29 লিঙ্গ : মহিলা              |            |            | নাম : সেখ ওয়াসিম আক্রম<br>পিতার নাম: সেখ ইয়াসিন<br>বাড়ির নং : n0126<br>বয়স : 27 লিঙ্গ : পুরুষ    |            |            |
| 106  | KVQ2556090 | ফটো উপলব্ধ | 107  | XTG1117720 | ফটো উপলব্ধ | 108  | KVQ1602564 | ফটো উপলব্ধ |
| নাম : নৌইমা বিবি<br>স্বামীর নাম: সেখ আজিজুল<br>বাড়ির নং : n0022<br>বয়স : 46 লিঙ্গ : মহিলা          |            |            | নাম : মতিউর রহমান<br>পিতার নাম: সেখ আমিন<br>বাড়ির নং : n0022<br>বয়স : 41 লিঙ্গ : পুরুষ             |            |            | নাম : সেখ রাফিকুল<br>পিতার নাম: সেখ আমিন<br>বাড়ির নং : n0022<br>বয়স : 44 লিঙ্গ : পুরুষ             |            |            |
| 109  | XTG1702950 | ফটো উপলব্ধ | 110  | XTG2502656 | ফটো উপলব্ধ | 111  | XTG1045277 | ফটো উপলব্ধ |
| নাম : সালমা বিবি<br>স্বামীর নাম: মতিউর রহমান<br>বাড়ির নং : n0022<br>বয়স : 28 লিঙ্গ : মহিলা         |            |            | নাম : সেখ আরমান<br>পিতার নাম: সেখ আজিজুল হক<br>বাড়ির নং : এন0022<br>বয়স : 22 লিঙ্গ : পুরুষ         |            |            | নাম : সেখ আজিজুল হক<br>পিতার নাম: সেখ আমিন<br>বাড়ির নং : n0022<br>বয়স : 55 লিঙ্গ : পুরুষ           |            |            |
| 112  | XTG2542587 | ফটো উপলব্ধ | 113  | RJR2093094 | ফটো উপলব্ধ | 114  | XTG1419142 | ফটো উপলব্ধ |
| নাম : সেখ রাসিদুল<br>পিতার নাম: সেখ রাফিক<br>বাড়ির নং : এন0022<br>বয়স : 21 লিঙ্গ : পুরুষ           |            |            | নাম : কাকলি খাতুন<br>স্বামীর নাম: সেখ হাসিবুর রহমান<br>বাড়ির নং : এন0019<br>বয়স : 28 লিঙ্গ : মহিলা |            |            | নাম : সেখ সাদাম হোসেন<br>পিতার নাম: সেখ আনারুল হক<br>বাড়ির নং : n0019<br>বয়স : 34 লিঙ্গ : পুরুষ    |            |            |
| 115  | KVQ1602119 | ফটো উপলব্ধ | 116  | XTG1419068 | ফটো উপলব্ধ | 117  | XTG1418896 | ফটো উপলব্ধ |
| নাম : সেখ আনারুল হক<br>পিতার নাম: সেখ আমিন<br>বাড়ির নং : n0019<br>বয়স : 57 লিঙ্গ : পুরুষ           |            |            | নাম : সেখ হাসিবুর রহমান<br>পিতার নাম: নুরুল্লাহ হক<br>বাড়ির নং : n0019<br>বয়স : 33 লিঙ্গ : পুরুষ   |            |            | নাম : সেখ সামসুজ্জোহা<br>পিতার নাম: সেখ আনারুল হক<br>বাড়ির নং : n0019<br>বয়স : 36 লিঙ্গ : পুরুষ    |            |            |
| 118  | XTG2547412 | ফটো উপলব্ধ | 119  | XTG2551679 | ফটো উপলব্ধ | 120  | KVQ1623123 | ফটো উপলব্ধ |
| নাম : নারগিস খাতুন<br>স্বামীর নাম: সেখ সাদাম হোসেন<br>বাড়ির নং : এন0019<br>বয়স : 29 লিঙ্গ : মহিলা  |            |            | নাম : সেখ রবিউল হক<br>পিতার নাম: সেখ আনারুল হক<br>বাড়ির নং : এন0019<br>বয়স : 21 লিঙ্গ : পুরুষ      |            |            | নাম : গোলাম মোস্তাফা<br>পিতার নাম: লতিফ আব্দুল<br>বাড়ির নং : n0065<br>বয়স : 49 লিঙ্গ : পুরুষ       |            |            |

|  |            |            |  |            |            |   |            |            |
|--|------------|------------|--|------------|------------|---|------------|------------|
| 121  | XTG1418979 | ফটো উপলব্ধ | 122  | KVQ2309797 | ফটো উপলব্ধ | 123   | KVQ2479657 | ফটো উপলব্ধ |
| নাম : নাসিমা খাতুন<br>স্বামীর নাম: সেখ মাসুদ কেরিম<br>বাড়ির নং : n0065<br>বয়স : 33 লিঙ্গ : মহিলা     |            |            | নাম : সেখ মাসুদ কেরিম<br>পিতার নাম: আব্দুল লতিফ<br>বাড়ির নং : n0065<br>বয়স : 42 লিঙ্গ : পুরুষ    |            |            | নাম : সাবিনা ইয়াসমিন<br>স্বামীর নাম: গোলাম মোস্তফা<br>বাড়ির নং : n0065<br>বয়স : 40 লিঙ্গ : মহিলা   |            |            |
| 124  | KVQ2309789 | ফটো উপলব্ধ | 125  | KVQ1625292 | ফটো উপলব্ধ | 126   | XTG2582336 | ফটো উপলব্ধ |
| নাম : রাজিয়া বিবি<br>স্বামীর নাম: লতিফ আব্দুল<br>বাড়ির নং : n0065<br>বয়স : 61 লিঙ্গ : মহিলা         |            |            | নাম : লতিফ আব্দুল<br>পিতার নাম: লোকমান আব্দুল<br>বাড়ির নং : n0065<br>বয়স : 71 লিঙ্গ : পুরুষ      |            |            | নাম : সেখ মমতাজুল আলম<br>পিতার নাম: গোলাম মুস্তাফা<br>বাড়ির নং : এন0065<br>বয়স : 20 লিঙ্গ : পুরুষ   |            |            |
| 127  | XTG2232338 | ফটো উপলব্ধ | 128  | XTG2232056 | ফটো উপলব্ধ | 129   | KVQ1603166 | ফটো উপলব্ধ |
| নাম : মেহেরলিঙ্গা খাতুন<br>স্বামীর নাম: সেখ উজির হোসেন<br>বাড়ির নং : N0054<br>বয়স : 24 লিঙ্গ : মহিলা |            |            | নাম : মহঃ রিজওয়ান<br>পিতার নাম: সেখ আলাউদ্দিন<br>বাড়ির নং : N0054<br>বয়স : 25 লিঙ্গ : পুরুষ     |            |            | নাম : ফজিলা বিবি<br>স্বামীর নাম: সেখ আলাউদ্দিন<br>বাড়ির নং : n0054<br>বয়স : 61 লিঙ্গ : মহিলা        |            |            |
| 130  | XTG2057792 | ফটো উপলব্ধ | 131  | KVQ2310209 | ফটো উপলব্ধ | 132   | KVQ1603455 | ফটো উপলব্ধ |
| নাম : সেখ জালালউদ্দিন<br>পিতার নাম: সেখ আলাউদ্দিন<br>বাড়ির নং : N0020<br>বয়স : 25 লিঙ্গ : পুরুষ      |            |            | নাম : আব্দুল করিম<br>পিতার নাম: আব্দুল সাত্তার<br>বাড়ির নং : n0054<br>বয়স : 39 লিঙ্গ : পুরুষ     |            |            | নাম : সেখ আলাউদ্দিন<br>পিতার নাম: সেখ আলকাস<br>বাড়ির নং : n0054<br>বয়স : 71 লিঙ্গ : পুরুষ           |            |            |
| 133  | KVQ1603141 | ফটো উপলব্ধ | 134  | XTG2352672 | ফটো উপলব্ধ | 135   | KVQ2609279 | ফটো উপলব্ধ |
| নাম : হাসনাহরা বিবি<br>স্বামীর নাম: সেখ আলাউদ্দিন<br>বাড়ির নং : n0020<br>বয়স : 52 লিঙ্গ : মহিলা      |            |            | নাম : সেখ মইনউদ্দিন<br>পিতার নাম: সেখ আলাউদ্দিন<br>বাড়ির নং : এন0020<br>বয়স : 22 লিঙ্গ : পুরুষ   |            |            | নাম : হুসাইন আব্দুল<br>পিতার নাম: আব্দুল বাকি<br>বাড়ির নং : n0001<br>বয়স : 46 লিঙ্গ : পুরুষ         |            |            |
| 136  | KVQ2310274 | ফটো উপলব্ধ | 137  | KVQ1603687 | ফটো উপলব্ধ | 138   | XTG1703214 | ফটো উপলব্ধ |
| নাম : সেখ জাফর<br>পিতার নাম: সেখ ইজহার<br>বাড়ির নং : n0026<br>বয়স : 44 লিঙ্গ : পুরুষ                 |            |            | নাম : সেখ ইশা<br>পিতার নাম: সেখ ইজহার<br>বাড়ির নং : n0026<br>বয়স : 51 লিঙ্গ : পুরুষ              |            |            | নাম : চাননিহার বিবি<br>স্বামীর নাম: সেখ জাফর<br>বাড়ির নং : n0026<br>বয়স : 37 লিঙ্গ : মহিলা          |            |            |
| 139  | XTG1125913 | ফটো উপলব্ধ | 140  | KVQ2556769 | ফটো উপলব্ধ | 141   | KVQ2670511 | ফটো উপলব্ধ |
| নাম : পাপিয়া বিবি<br>স্বামীর নাম: সেখ এনামুল<br>বাড়ির নং : n0026<br>বয়স : 38 লিঙ্গ : মহিলা          |            |            | নাম : সেখ তেজামুল হক<br>পিতার নাম: সেখ ইসা হক<br>বাড়ির নং : n0035<br>বয়স : 46 লিঙ্গ : পুরুষ      |            |            | নাম : মর্জিনা বিবি<br>স্বামীর নাম: সেখ তেজামুল হক<br>বাড়ির নং : n0035<br>বয়স : 37 লিঙ্গ : মহিলা     |            |            |
| 142  | KVQ2311199 | ফটো উপলব্ধ | 143  | KVQ1604180 | ফটো উপলব্ধ | 144   | KVQ2556256 | ফটো উপলব্ধ |
| নাম : নইমা বিবি<br>স্বামীর নাম: সেখ নূর ইসলাম<br>বাড়ির নং : n0035<br>বয়স : 42 লিঙ্গ : মহিলা          |            |            | নাম : সেখ নূর ইসলাম<br>পিতার নাম: সেখ ইসা হক<br>বাড়ির নং : n0035<br>বয়স : 53 লিঙ্গ : পুরুষ       |            |            | নাম : সেখ কাবির<br>পিতার নাম: জলিল সেখ<br>বাড়ির নং : n0094<br>বয়স : 61 লিঙ্গ : পুরুষ                |            |            |
| 145  | YEX1424886 | ফটো উপলব্ধ | 146  | YEX1247071 | ফটো উপলব্ধ | 147   | XTG2438133 | ফটো উপলব্ধ |
| নাম : রেহেনা বেগম<br>স্বামীর নাম: আব্দুল রহমান সেখ<br>বাড়ির নং : এন0094<br>বয়স : 32 লিঙ্গ : মহিলা    |            |            | নাম : আব্দুল রহমান সেখ<br>পিতার নাম: ইফ্রাহিম সেখ<br>বাড়ির নং : এন0094<br>বয়স : 33 লিঙ্গ : পুরুষ |            |            | নাম : সেখ কাবিরুল ইসলাম<br>পিতার নাম: সেখ কামরুদ্দিন<br>বাড়ির নং : এন0056<br>বয়স : 22 লিঙ্গ : পুরুষ |            |            |
| 148  | KVQ2309466 | ফটো উপলব্ধ | 149  | KVQ2309474 | ফটো উপলব্ধ | 150   | KVQ2310357 | ফটো উপলব্ধ |
| নাম : ফিরোজা বেগম<br>স্বামীর নাম: সেখ কামরুদ্দিন<br>বাড়ির নং : n0056<br>বয়স : 47 লিঙ্গ : মহিলা       |            |            | নাম : সেখ কামরুদ্দিন<br>পিতার নাম: আব্দুল রহমান<br>বাড়ির নং : n0056<br>বয়স : 47 লিঙ্গ : পুরুষ    |            |            | নাম : আয়েসা বিবি<br>স্বামীর নাম: সেখ কামালউদ্দিন<br>বাড়ির নং : n0085<br>বয়স : 57 লিঙ্গ : মহিলা     |            |            |

|  |                          |  |                          |  |                          |
|--|--------------------------|--|--------------------------|--|--------------------------|
| 151<br>নাম : সেখ কামাল উদ্দিন<br>পিতার নাম: সেখ সুরমান<br>বাড়ির নং : n0085<br>বয়স : 66 লিঙ্গ : পুরুষ   | KVQ1603190<br>ফটো উপলব্ধ | 152<br>নাম : সামিমা বিবি<br>স্বামীর নাম: ইসমাইল সেখ<br>বাড়ির নং : n0066<br>বয়স : 31 লিঙ্গ : মহিলা          | XTG1703206<br>ফটো উপলব্ধ | 153<br>নাম : সেখ খলিলুর রহমান<br>পিতার নাম: সেখ লোকমান<br>বাড়ির নং : n0066<br>বয়স : 69 লিঙ্গ : পুরুষ       | KVQ1620897<br>ফটো উপলব্ধ |
| 154<br>নাম : সেখ ইসমাইল<br>পিতার নাম: সেখ খলিলুর রহমান<br>বাড়ির নং : n0066<br>বয়স : 37 লিঙ্গ : পুরুষ   | KVQ2670628<br>ফটো উপলব্ধ | 155<br>নাম : জীবন্মেশা বেগম<br>স্বামীর নাম: সেখ খলিলুর রহমান<br>বাড়ির নং : n0066<br>বয়স : 59 লিঙ্গ : মহিলা | KVQ1620889<br>ফটো উপলব্ধ | 156<br>নাম : আজমিরা খাতুন<br>স্বামীর নাম: সৈয়দুল মুহম্মদ<br>বাড়ির নং : n0123<br>বয়স : 34 লিঙ্গ : মহিলা    | XTG1963230<br>ফটো উপলব্ধ |
| 157<br>নাম : সাবিলা খাতুন<br>স্বামীর নাম: ওমর ফারুক<br>বাড়ির নং : এন0144<br>বয়স : 28 লিঙ্গ : মহিলা     | XTG2352383<br>ফটো উপলব্ধ | 158<br>নাম : সেখ জিয়াউল রহমান<br>পিতার নাম: সেখ সাদ ইমান<br>বাড়ির নং : n0142<br>বয়স : 27 লিঙ্গ : পুরুষ    | XTG1978576<br>ফটো উপলব্ধ | 159<br>নাম : খায়রুন্নেশা খাতুন<br>স্বামীর নাম: আব্দুল করিম<br>বাড়ির নং : n0110<br>বয়স : 31 লিঙ্গ : মহিলা  | XTG1879162<br>ফটো উপলব্ধ |
| 160<br>নাম : আবিদা খাতুন<br>স্বামীর নাম: সেখ শামসুজ্জোহর<br>বাড়ির নং : n0125<br>বয়স : 30 লিঙ্গ : মহিলা | XTG1963354<br>ফটো উপলব্ধ | 161<br>নাম : আসমা খাতুন<br>স্বামীর নাম: আব্দুল সিদ্দিক<br>বাড়ির নং : n0125<br>বয়স : 33 লিঙ্গ : মহিলা       | XTG1963255<br>ফটো উপলব্ধ | 162<br>নাম : জেলেহার খাতুন<br>পিতার নাম: আনারুল হক<br>বাড়ির নং : এন0142<br>বয়স : 32 লিঙ্গ : মহিলা          | XTG1461771<br>ফটো উপলব্ধ |
| 163<br>নাম : ওমর ফারুক<br>পিতার নাম: সেখ বিল্লাল<br>বাড়ির নং : n0144<br>বয়স : 27 লিঙ্গ : পুরুষ         | XTG1978592<br>ফটো উপলব্ধ | 164<br>নাম : কুলশুম বিবি<br>স্বামীর নাম: সেখ মহিবুদ্দিন<br>বাড়ির নং : n0050<br>বয়স : 32 লিঙ্গ : মহিলা      | XTG1605559<br>ফটো উপলব্ধ | 165<br>নাম : হাসিনা বেগম<br>স্বামীর নাম: আব্দুল খালেক<br>বাড়ির নং : n0041<br>বয়স : 65 লিঙ্গ : মহিলা        | KVQ2309821<br>ফটো উপলব্ধ |
| 166<br>নাম : টুনুবালা বিবি<br>পিতার নাম: সৈয়দ সেখ<br>বাড়ির নং : n0050<br>বয়স : 57 লিঙ্গ : মহিলা       | KVQ2556314<br>ফটো উপলব্ধ | 167<br>নাম : তাজমিনা বেগম<br>স্বামীর নাম: আব্দুল গফফার<br>বাড়ির নং : n0041<br>বয়স : 45 লিঙ্গ : মহিলা       | KVQ2312163<br>ফটো উপলব্ধ | 168<br>নাম : সরিফা বিবি<br>স্বামীর নাম: আব্দুল খালেক<br>বাড়ির নং : n0050<br>বয়স : 66 লিঙ্গ : মহিলা         | KVQ1603208<br>ফটো উপলব্ধ |
| 169<br>নাম : সেখ মহিবুদ্দিন<br>পিতার নাম: আব্দুল খালেক<br>বাড়ির নং : n0050<br>বয়স : 33 লিঙ্গ : পুরুষ   | XTG1499409<br>ফটো উপলব্ধ | 170<br>নাম : আব্দুল খালেক<br>পিতার নাম: আব্দুল রেজ্জাক<br>বাড়ির নং : n0041<br>বয়স : 69 লিঙ্গ : পুরুষ       | KVQ1604214<br>ফটো উপলব্ধ | 171<br>নাম : আব্দুল গফফার<br>পিতার নাম: আব্দুল রেজ্জাক<br>বাড়ির নং : n0041<br>বয়স : 56 লিঙ্গ : পুরুষ       | KVQ2309839<br>ফটো উপলব্ধ |
| 172<br>নাম : আব্দুল খালেক<br>পিতার নাম: সেখ সায়েত<br>বাড়ির নং : n0050<br>বয়স : 71 লিঙ্গ : পুরুষ       | KVQ1603869<br>ফটো উপলব্ধ | 173<br>নাম : হাপিজ জহিরুদ্দিন<br>পিতার নাম: আব্দুল খালেক<br>বাড়ির নং : n0050<br>বয়স : 40 লিঙ্গ : পুরুষ     | KVQ2312262<br>ফটো উপলব্ধ | 174<br>নাম : রায়হানা খাতুন<br>স্বামীর নাম: হাপিজ জহিরুদ্দিন<br>বাড়ির নং : n0050<br>বয়স : 26 লিঙ্গ : মহিলা | XTG2057743<br>ফটো উপলব্ধ |
| 175<br>নাম : সেখ জয়নাল<br>পিতার নাম: সেখ সোরহাব<br>বাড়ির নং : n0028<br>বয়স : 59 লিঙ্গ : পুরুষ         | XTG1045228<br>ফটো উপলব্ধ | 176<br>নাম : মহাজেরা বিবি<br>স্বামীর নাম: সেখ জয়নাল<br>বাড়ির নং : n0028<br>বয়স : 56 লিঙ্গ : মহিলা         | KVQ1603786<br>ফটো উপলব্ধ | 177<br>নাম : সেখ রিয়াজুদ্দিন<br>পিতার নাম: সেখ জর্জিস<br>বাড়ির নং : n0018<br>বয়স : 27 লিঙ্গ : পুরুষ       | XTG1879105<br>ফটো উপলব্ধ |
| 178<br>নাম : সেখ জর্জিস<br>পিতার নাম: সেখ দাউদ<br>বাড়ির নং : n0018<br>বয়স : 60 লিঙ্গ : পুরুষ           | KVQ1603679<br>ফটো উপলব্ধ | 179<br>নাম : সুরেয়া বিবি<br>স্বামীর নাম: সেখ জর্জিস<br>বাড়ির নং : n0018<br>বয়স : 50 লিঙ্গ : মহিলা         | KVQ2556348<br>ফটো উপলব্ধ | 180<br>নাম : শেফালী খাতুন<br>স্বামীর নাম: সেখ রিয়াজুদ্দিন<br>বাড়ির নং : এন0018<br>বয়স : 23 লিঙ্গ : মহিলা  | XTG2352763<br>ফটো উপলব্ধ |

|   |                          |   |                          |   |                          |
|---|--------------------------|---|--------------------------|---|--------------------------|
| 181<br>নাম : নাসরিন সুলতানা<br>স্বামীর নাম : মোহাম্মদ আনহার আলি<br>বাড়ির নং : n0032<br>বয়স : 34 লিঙ্গ : মহিলা | XTG1774934<br>ফটো উপলব্ধ | 182<br>নাম : মহঃ আনহার আলি<br>পিতার নাম : সেখ জান আলি<br>বাড়ির নং : n0032<br>বয়স : 37 লিঙ্গ : পুরুষ       | KVQ1623404<br>ফটো উপলব্ধ | 183<br>নাম : সেখ জান আলি<br>পিতার নাম : আব্দুল মুজিদ<br>বাড়ির নং : n0032<br>বয়স : 81 লিঙ্গ : পুরুষ      | KVQ1623396<br>ফটো উপলব্ধ |
| 184<br>নাম : মুন্সজান বিবি<br>স্বামীর নাম : জানআলি সেখ<br>বাড়ির নং : n0032<br>বয়স : 76 লিঙ্গ : মহিলা          | XTG1418904<br>ফটো উপলব্ধ | 185<br>নাম : সেখ হাসিবুল<br>পিতার নাম : আব্দুল জাক্বার<br>বাড়ির নং : n0046<br>বয়স : 37 লিঙ্গ : পুরুষ      | KVQ2670537<br>ফটো উপলব্ধ | 186<br>নাম : আব্দুল জাক্বার<br>পিতার নাম : আব্দুল কাদের<br>বাড়ির নং : n0046<br>বয়স : 71 লিঙ্গ : পুরুষ   | KVQ2556116<br>ফটো উপলব্ধ |
| 187<br>নাম : হাপিজা বিবি<br>স্বামীর নাম : আব্দুল জাক্বার<br>বাড়ির নং : n0046<br>বয়স : 66 লিঙ্গ : মহিলা        | XTG1045285<br>ফটো উপলব্ধ | 188<br>নাম : ইয়াসমিনা খাতুন<br>স্বামীর নাম : সেখ সফিউদ্দিন<br>বাড়ির নং : n0046<br>বয়স : 29 লিঙ্গ : মহিলা | XTG1879154<br>ফটো উপলব্ধ | 189<br>নাম : সেখ সফিউদ্দিন<br>পিতার নাম : আব্দুল জাক্বার<br>বাড়ির নং : n0046<br>বয়স : 32 লিঙ্গ : পুরুষ  | XTG1605567<br>ফটো উপলব্ধ |
| 190<br>নাম : সেখ তানজিম<br>পিতার নাম : আব্দুল জাক্বার<br>বাড়ির নং : n0046<br>বয়স : 34 লিঙ্গ : পুরুষ           | XTG1419167<br>ফটো উপলব্ধ | 191<br>নাম : ফতেমা বিবি<br>স্বামীর নাম : সেখ হাসিবুল<br>বাড়ির নং : n0046<br>বয়স : 34 লিঙ্গ : মহিলা        | XTG1605575<br>ফটো উপলব্ধ | 192<br>নাম : সাকিলা বিবি<br>স্বামীর নাম : সেখ জামাল<br>বাড়ির নং : n0081<br>বয়স : 56 লিঙ্গ : মহিলা       | KVQ2310472<br>ফটো উপলব্ধ |
| 193<br>নাম : সেখ জামাল<br>পিতার নাম : সেখ সুরমান<br>বাড়ির নং : n0081<br>বয়স : 58 লিঙ্গ : পুরুষ                | XTG1045327<br>ফটো উপলব্ধ | 194<br>নাম : সেখ জিকরিয়া<br>পিতার নাম : সেখ সাবাই<br>বাড়ির নং : n0053<br>বয়স : 76 লিঙ্গ : পুরুষ          | KVQ2310480<br>ফটো উপলব্ধ | 195<br>নাম : সেখ সাইফুল<br>পিতার নাম : সেখ জিকরিয়া<br>বাড়ির নং : n0053<br>বয়স : 35 লিঙ্গ : পুরুষ       | KVQ2670560<br>ফটো উপলব্ধ |
| 196<br>নাম : সেখ রোমজান<br>পিতার নাম : সেখ জিকরিয়া<br>বাড়ির নং : n0053<br>বয়স : 34 লিঙ্গ : পুরুষ             | XTG1418912<br>ফটো উপলব্ধ | 197<br>নাম : বেগম বিবি<br>স্বামীর নাম : সেখ জিকরিয়া<br>বাড়ির নং : n0053<br>বয়স : 71 লিঙ্গ : মহিলা        | XTG1045335<br>ফটো উপলব্ধ | 198<br>নাম : সারেজান বিবি<br>স্বামীর নাম : সেখ রোমজান আলি<br>বাড়ির নং : N0053<br>বয়স : 34 লিঙ্গ : মহিলা | XTG2232171<br>ফটো উপলব্ধ |
| 199<br>নাম : নাইমা বিবি<br>স্বামীর নাম : সেখ সাইফুল<br>বাড়ির নং : n0053<br>বয়স : 34 লিঙ্গ : মহিলা             | XTG1703180<br>ফটো উপলব্ধ | 200<br>নাম : নাদিরা বিবি<br>স্বামীর নাম : সেখ মিলন<br>বাড়ির নং : n0053<br>বয়স : 31 লিঙ্গ : মহিলা          | XTG1774975<br>ফটো উপলব্ধ | 201<br>নাম : সেখ মিলন<br>পিতার নাম : সেখ জিকরিয়া<br>বাড়ির নং : n0053<br>বয়স : 39 লিঙ্গ : পুরুষ         | KVQ2556389<br>ফটো উপলব্ধ |
| 202<br>নাম : মহঃ জিয়াউল হুদা<br>পিতার নাম : নুসরাত হুদা<br>বাড়ির নং : N0057<br>বয়স : 24 লিঙ্গ : পুরুষ        | XTG2232403<br>ফটো উপলব্ধ | 203<br>নাম : দেবেন ডোম<br>পিতার নাম : রনু ডোম<br>বাড়ির নং : n0071<br>বয়স : 80 লিঙ্গ : পুরুষ               | KVQ2556017<br>ফটো উপলব্ধ | 204<br>নাম : আশা ডোম<br>স্বামীর নাম : রাজেশ ডোম<br>বাড়ির নং : n0072<br>বয়স : 39 লিঙ্গ : মহিলা           | KVQ2312080<br>ফটো উপলব্ধ |
| 205<br>নাম : রাজেশ ডোম<br>মায়ের নাম : নন্দরানী ডোম<br>বাড়ির নং : n0072<br>বয়স : 40 লিঙ্গ : পুরুষ             | KVQ2312072<br>ফটো উপলব্ধ | 206<br>নাম : অরুণ ডোম<br>পিতার নাম : শ্যাম ডোম<br>বাড়ির নং : n0072<br>বয়স : 71 লিঙ্গ : পুরুষ              | KVQ2555993<br>ফটো উপলব্ধ | 207<br>নাম : টুস্পা ডোম<br>স্বামীর নাম : কিয়ান ডোম<br>বাড়ির নং : n0071<br>বয়স : 35 লিঙ্গ : মহিলা       | XTG1703131<br>ফটো উপলব্ধ |
| 208<br>নাম : সুচিত্রা ডোম<br>স্বামীর নাম : দিলীপ ডোম<br>বাড়ির নং : n0071<br>বয়স : 35 লিঙ্গ : মহিলা            | XTG1419126<br>ফটো উপলব্ধ | 209<br>নাম : দিলীপ ডোম<br>মায়ের নাম : চিত্তা ডোম<br>বাড়ির নং : n0071<br>বয়স : 38 লিঙ্গ : পুরুষ           | KVQ2670529<br>ফটো উপলব্ধ | 210<br>নাম : কিষণ ডোম<br>পিতার নাম : লবন ডোম<br>বাড়ির নং : n0071<br>বয়স : 35 লিঙ্গ : পুরুষ              | XTG1419118<br>ফটো উপলব্ধ |

বিধানসভা নির্বাচনক্ষেত্রের নং, নাম : 284-দুবরাজপুর  
ভাগ নং, নাম : 1-গ্রাম-সেকেন্দরপুর,

|  |            |            |  |            |            |   |            |            |
|--|------------|------------|--|------------|------------|---|------------|------------|
| 211  | KVQ1624709 | ফটো উপলব্ধ | 212  | XTG1419159 | ফটো উপলব্ধ | 213   | KVQ1621150 | ফটো উপলব্ধ |
| নাম : সরস্বতী দাস<br>স্বামীর নাম: হারু দাস<br>বাড়ির নং : n0058<br>বয়স : 61 লিঙ্গ : মহিলা       |            |            | নাম : মিলন দাস<br>পিতার নাম: হারু দাস<br>বাড়ির নং : n0058<br>বয়স : 33 লিঙ্গ : পুরুষ                |            |            | নাম : হারু দাস<br>পিতার নাম: সুরেন্দ্র দাস<br>বাড়ির নং : n0058<br>বয়স : 66 লিঙ্গ : পুরুষ            |            |            |
| 214  | XTG1879006 | ফটো উপলব্ধ | 215  | XTG1117704 | ফটো উপলব্ধ | 216   | XTG2231926 | ফটো উপলব্ধ |
| নাম : নিয়তী দাস<br>স্বামীর নাম: ভরত রুইদাস<br>বাড়ির নং : n0058<br>বয়স : 28 লিঙ্গ : মহিলা      |            |            | নাম : ভরত রুইদাস<br>পিতার নাম: হারু দাস<br>বাড়ির নং : n0058<br>বয়স : 35 লিঙ্গ : পুরুষ              |            |            | নাম : সেখ মোদাশ্বির<br>পিতার নাম: সরিফ মৌলানা<br>বাড়ির নং : N0058<br>বয়স : 24 লিঙ্গ : পুরুষ         |            |            |
| 217  | XTG2232460 | ফটো উপলব্ধ | 218  | XTG1878933 | ফটো উপলব্ধ | 219   | KVQ2556439 | ফটো উপলব্ধ |
| নাম : মহসিনা খাতুন<br>স্বামীর নাম: মোজাম্মিল<br>বাড়ির নং : N0098<br>বয়স : 33 লিঙ্গ : মহিলা     |            |            | নাম : মোজাম্মিল সেখ<br>পিতার নাম: নুর আলি সেখ<br>বাড়ির নং : n0098<br>বয়স : 28 লিঙ্গ : পুরুষ        |            |            | নাম : সেখ কামরুল<br>পিতার নাম: সেখ নুর আলি<br>বাড়ির নং : n0098<br>বয়স : 53 লিঙ্গ : পুরুষ            |            |            |
| 220  | KVQ1624139 | ফটো উপলব্ধ | 221  | KVQ2310647 | ফটো উপলব্ধ | 222   | KVQ2310639 | ফটো উপলব্ধ |
| নাম : সেখ নুর আলি<br>পিতার নাম: সেখ মিহলাল<br>বাড়ির নং : n0098<br>বয়স : 71 লিঙ্গ : পুরুষ       |            |            | নাম : আশুরা বিবি<br>স্বামীর নাম: সেখ কামরুল<br>বাড়ির নং : n0098<br>বয়স : 43 লিঙ্গ : মহিলা          |            |            | নাম : রহিমা বেগম<br>স্বামীর নাম: সেখ আলাউদ্দিন<br>বাড়ির নং : n0098<br>বয়স : 45 লিঙ্গ : মহিলা        |            |            |
| 223  | XTG1605542 | ফটো উপলব্ধ | 224  | KVQ2312239 | ফটো উপলব্ধ | 225   | KVQ2556421 | ফটো উপলব্ধ |
| নাম : অসিলা বিবি<br>স্বামীর নাম: সেখ লালন<br>বাড়ির নং : n0098<br>বয়স : 33 লিঙ্গ : মহিলা        |            |            | নাম : সেখ লালন<br>পিতার নাম: সেখ নুর আলি<br>বাড়ির নং : n0098<br>বয়স : 37 লিঙ্গ : পুরুষ             |            |            | নাম : হাজেরা বিবি<br>স্বামীর নাম: সেখ নুর আলি<br>বাড়ির নং : n0098<br>বয়স : 66 লিঙ্গ : মহিলা         |            |            |
| 226  | XTG1605658 | ফটো উপলব্ধ | 227  | KVQ1600295 | ফটো উপলব্ধ | 228   | XTG1774991 | ফটো উপলব্ধ |
| নাম : সেখ বলরুল<br>পিতার নাম: সেখ নুর আলি<br>বাড়ির নং : n0098<br>বয়স : 32 লিঙ্গ : পুরুষ        |            |            | নাম : সেখ নুরউদ্দিন<br>পিতার নাম: সেখ সালিম<br>বাড়ির নং : n0024<br>বয়স : 57 লিঙ্গ : পুরুষ          |            |            | নাম : সেখ রহমতুল্লাহ<br>পিতার নাম: সেখ নুরউদ্দিন<br>বাড়ির নং : n0024<br>বয়স : 29 লিঙ্গ : পুরুষ      |            |            |
| 229  | XTG2232130 | ফটো উপলব্ধ | 230  | XTG2232221 | ফটো উপলব্ধ | 231   | KVQ1603075 | ফটো উপলব্ধ |
| নাম : রাফিা খাতুন<br>স্বামীর নাম: সেখ রহমতুল্লাহ<br>বাড়ির নং : N0024<br>বয়স : 30 লিঙ্গ : মহিলা |            |            | নাম : সামসুন্নিহার খাতুন<br>স্বামীর নাম: সেখ সামাউল<br>বাড়ির নং : N0024<br>বয়স : 26 লিঙ্গ : মহিলা  |            |            | নাম : সেখ নসিবউদ্দিন<br>পিতার নাম: সালিম সেখ<br>বাড়ির নং : n0044<br>বয়স : 66 লিঙ্গ : পুরুষ          |            |            |
| 232  | KVQ1602705 | ফটো উপলব্ধ | 233  | KVQ1604206 | ফটো উপলব্ধ | 234   | RJR2107746 | ফটো উপলব্ধ |
| নাম : নজেরা বিবি<br>স্বামীর নাম: সেখ নসিবউদ্দিন<br>বাড়ির নং : n0044<br>বয়স : 61 লিঙ্গ : মহিলা  |            |            | নাম : সেখ নাসির<br>পিতার নাম: আব্দুল গনি<br>বাড়ির নং : n0076<br>বয়স : 69 লিঙ্গ : পুরুষ             |            |            | নাম : ইয়াসমিন পারভিন<br>স্বামীর নাম: সেখ ইনতাজ<br>বাড়ির নং : এন0076<br>বয়স : 28 লিঙ্গ : মহিলা      |            |            |
| 235  | XTG1878925 | ফটো উপলব্ধ | 236  | XTG1703107 | ফটো উপলব্ধ | 237   | XTG2232379 | ফটো উপলব্ধ |
| নাম : সেখ মুনতাজ<br>পিতার নাম: সেখ নাসির<br>বাড়ির নং : n0076<br>বয়স : 28 লিঙ্গ : পুরুষ         |            |            | নাম : সেখ ইনতাজ<br>পিতার নাম: সেখ নাসির<br>বাড়ির নং : n0076<br>বয়স : 30 লিঙ্গ : পুরুষ              |            |            | নাম : আজমিরা খাতুন<br>স্বামীর নাম: সেখ জিয়াউর রহমান<br>বাড়ির নং : N0076<br>বয়স : 26 লিঙ্গ : মহিলা  |            |            |
| 238  | KVQ1603463 | ফটো উপলব্ধ | 239  | XTG1774942 | ফটো উপলব্ধ | 240   | XTG2057818 | ফটো উপলব্ধ |
| নাম : কেরিমা বিবি<br>স্বামীর নাম: সেখ নাসির<br>বাড়ির নং : n0076<br>বয়স : 60 লিঙ্গ : মহিলা      |            |            | নাম : সেখ সালাউদ্দিন<br>পিতার নাম: সেখ পিয়ার উদ্দিন<br>বাড়ির নং : n0013<br>বয়স : 29 লিঙ্গ : পুরুষ |            |            | নাম : সেখ সমির উদ্দিন<br>পিতার নাম: সেখ পিয়ার উদ্দিন<br>বাড়ির নং : N0013<br>বয়স : 25 লিঙ্গ : পুরুষ |            |            |

বিধানসভা নির্বাচনক্ষেত্রের নং, নাম : 284-দুবরাজপুর  
ভাগ নং, নাম : 1-গ্রাম-সেকেন্দরপুর,

|  |            |   |            |  |            |
|--|------------|---|------------|--|------------|
| 241  | KVQ1601848 | 242   | XTG2501823 | 243  | KVQ1601780 |
| নাম : সেখ পিয়ার উদ্দিন<br>পিতার নাম: সেখ সালিম<br>বাড়ির নং : n0013<br>বয়স : 59 লিঙ্গ : পুরুষ        | ফটো উপলব্ধ | নাম : সেখ বদরউদ্দিন<br>পিতার নাম: সেখ পিয়ারউদ্দিন<br>বাড়ির নং : এন0013<br>বয়স : 22 লিঙ্গ : পুরুষ   | ফটো উপলব্ধ | নাম : আমেনা বিবি<br>স্বামীর নাম: সেখ পিয়ার উদ্দিন<br>বাড়ির নং : n0013<br>বয়স : 52 লিঙ্গ : মহিলা   | ফটো উপলব্ধ |
| 244  | XTG2352581 | 245   | KVQ2556538 | 246  | XTG1703222 |
| নাম : নাগিস খাতুন<br>স্বামীর নাম: সেখ সালিম<br>বাড়ির নং : এন0013<br>বয়স : 23 লিঙ্গ : মহিলা           | ফটো উপলব্ধ | নাম : সেখ ফারুক<br>পিতার নাম: সেখ লোকমান<br>বাড়ির নং : n0067<br>বয়স : 64 লিঙ্গ : পুরুষ              | ফটো উপলব্ধ | নাম : আলেয়া বিবি<br>স্বামীর নাম: সামিম খাঁন<br>বাড়ির নং : n0067<br>বয়স : 31 লিঙ্গ : মহিলা         | ফটো উপলব্ধ |
| 247  | KVQ2556546 | 248   | IIX2175578 | 249  | XTG2490969 |
| নাম : ফিরোজা বেগম<br>স্বামীর নাম: সেখ ফারুক<br>বাড়ির নং : n0067<br>বয়স : 56 লিঙ্গ : মহিলা            | ফটো উপলব্ধ | নাম : রেহেনা খাতুন<br>পিতার নাম: আলীউদ্দিন সেখ<br>বাড়ির নং : এন0067<br>বয়স : 27 লিঙ্গ : মহিলা       | ফটো উপলব্ধ | নাম : আজাদুর রহমান<br>পিতার নাম: সেখ ফারুক<br>বাড়ির নং : এন0067<br>বয়স : 22 লিঙ্গ : পুরুষ          | ফটো উপলব্ধ |
| 250  | XTG1117761 | 251   | XTG1345396 | 252  | KVQ2312197 |
| নাম : সেখ ইসরাফিল<br>পিতার নাম: সেখ ফারুক<br>বাড়ির নং : n0067<br>বয়স : 36 লিঙ্গ : পুরুষ              | ফটো উপলব্ধ | নাম : সেখ মিনহাজ লুইক<br>পিতার নাম: সেখ ফোরহাদ<br>বাড়ির নং : n0051<br>বয়স : 35 লিঙ্গ : পুরুষ        | ফটো উপলব্ধ | নাম : সেখ আজিজুল হক<br>পিতার নাম: সেখ ফোরহাদ<br>বাড়ির নং : n0051<br>বয়স : 37 লিঙ্গ : পুরুষ         | ফটো উপলব্ধ |
| 253  | KVQ1587849 | 254   | KVQ1573344 | 255  | KVQ1603950 |
| নাম : সেখ ফোরহাদ<br>পিতার নাম: সেখ কাদের<br>বাড়ির নং : n0051<br>বয়স : 60 লিঙ্গ : পুরুষ               | ফটো উপলব্ধ | নাম : জারিয়া বিবি<br>স্বামীর নাম: সেখ ফোরহাদ<br>বাড়ির নং : n0051<br>বয়স : 59 লিঙ্গ : মহিলা         | ফটো উপলব্ধ | নাম : সেখ বদরুদ্দোজা<br>পিতার নাম: মহম্মদ আমীর হোসেন<br>বাড়ির নং : n0086<br>বয়স : 61 লিঙ্গ : পুরুষ | ফটো উপলব্ধ |
| 256  | XTG1702976 | 257   | KVQ1603661 | 258  | XTG2231827 |
| নাম : নাসিরা বিবি<br>স্বামীর নাম: মহঃ জাহাঙ্গীর হোসেন<br>বাড়ির নং : n0086<br>বয়স : 30 লিঙ্গ : মহিলা  | ফটো উপলব্ধ | নাম : নাজমুন্নিসা বিবি<br>স্বামীর নাম: সেখ বদরুদ্দোজা<br>বাড়ির নং : n0086<br>বয়স : 59 লিঙ্গ : মহিলা | ফটো উপলব্ধ | নাম : সেখ জাকির হোসেন<br>পিতার নাম: মহঃ বদরুদ্দোজা<br>বাড়ির নং : N0086<br>বয়স : 26 লিঙ্গ : পুরুষ   | ফটো উপলব্ধ |
| 259  | KVQ2312288 | 260   | XTG1345529 | 261  | XTG1774876 |
| নাম : মহঃ জাহাঙ্গীর হোসেন<br>পিতার নাম: সেখ বদরুদ্দোজা<br>বাড়ির নং : n0086<br>বয়স : 36 লিঙ্গ : পুরুষ | ফটো উপলব্ধ | নাম : সেখ আলমগীর<br>পিতার নাম: সেখ বদরুদ্দোজা<br>বাড়ির নং : n0086<br>বয়স : 34 লিঙ্গ : পুরুষ         | ফটো উপলব্ধ | নাম : মোহম্মদ জুলফিকার<br>পিতার নাম: সেখ বদরুদ্দোজা<br>বাড়ির নং : n0086<br>বয়স : 32 লিঙ্গ : পুরুষ  | ফটো উপলব্ধ |
| 262  | XTG2233609 | 263   | XTG1963180 | 264  | XTG1879170 |
| নাম : আদরী বাদ্যকর<br>স্বামীর নাম: গণেশ বাদ্যকর<br>বাড়ির নং : n0108<br>বয়স : 58 লিঙ্গ : মহিলা        | ফটো উপলব্ধ | নাম : নয়ন বাদ্যকর<br>পিতার নাম: অরুণ বাদ্যকর<br>বাড়ির নং : n0118<br>বয়স : 27 লিঙ্গ : পুরুষ         | ফটো উপলব্ধ | নাম : আনারকলি বাদ্যকর<br>স্বামীর নাম: সন্তোষ ডোম<br>বাড়ির নং : n0111<br>বয়স : 29 লিঙ্গ : মহিলা     | ফটো উপলব্ধ |
| 265  | XTG1419134 | 266   | XTG1963206 | 267  | KVQ1624352 |
| নাম : নিশির বাদ্যকর<br>পিতার নাম: গরীব ডোম<br>বাড়ির নং : n0073<br>বয়স : 35 লিঙ্গ : পুরুষ             | ফটো উপলব্ধ | নাম : মনি বাদ্যকর<br>স্বামীর নাম: নিশীথ বাদ্যকর<br>বাড়ির নং : n0120<br>বয়স : 34 লিঙ্গ : মহিলা       | ফটো উপলব্ধ | নাম : ঠান্ডা বাদ্যকর<br>স্বামীর নাম: গরীব ডোম<br>বাড়ির নং : n0073<br>বয়স : 63 লিঙ্গ : মহিলা        | ফটো উপলব্ধ |
| 268  | XTG2494755 | 269   | XTG1703172 | 270  | XTG2438190 |
| নাম : ঝুমকা বাদ্যকর<br>মায়ের নাম: আদরী বাদ্যকর<br>বাড়ির নং : এন0108<br>বয়স : 22 লিঙ্গ : মহিলা       | ফটো উপলব্ধ | নাম : সন্তোষ বাদ্যকর<br>পিতার নাম: গণেশ বাদ্যকর<br>বাড়ির নং : n0107<br>বয়স : 32 লিঙ্গ : পুরুষ       | ফটো উপলব্ধ | নাম : মালা খাতুন<br>স্বামীর নাম: সেখ ইব্রাহিম<br>বাড়ির নং : এন0038<br>বয়স : 22 লিঙ্গ : মহিলা       | ফটো উপলব্ধ |

|  |                          |   |                          |   |                          |
|--|--------------------------|---|--------------------------|---|--------------------------|
| 271<br>নাম : সেখ বারিক<br>পিতার নাম: সেখ কালু<br>বাড়ির নং : n0033<br>বয়স : 68 লিঙ্গ : পুরুষ              | KVQ1603034<br>ফটো উপলব্ধ | 272<br>নাম : ইসমাতারা খাতুন<br>পিতার নাম: সেখ বারিক<br>বাড়ির নং : এন0033<br>বয়স : 27 লিঙ্গ : মহিলা        | XTG2542488<br>ফটো উপলব্ধ | 273<br>নাম : সেখ ইব্রাহিম<br>পিতার নাম: সেখ বারিক<br>বাড়ির নং : N0033<br>বয়স : 24 লিঙ্গ : পুরুষ             | XTG2231686<br>ফটো উপলব্ধ |
| 274<br>নাম : জাসমিনা খাতুন<br>পিতার নাম: সেখ খলিল<br>বাড়ির নং : N0021<br>বয়স : 24 লিঙ্গ : মহিলা          | XTG2232510<br>ফটো উপলব্ধ | 275<br>নাম : ইয়া বিবি<br>স্বামীর নাম: সেখ রহমত<br>বাড়ির নং : N0100<br>বয়স : 30 লিঙ্গ : মহিলা             | XTG2231801<br>ফটো উপলব্ধ | 276<br>নাম : সেখ আনামত<br>পিতার নাম: সেখ জয়নাল<br>বাড়ির নং : N0010<br>বয়স : 24 লিঙ্গ : পুরুষ               | XTG2231769<br>ফটো উপলব্ধ |
| 277<br>নাম : সেখ নিয়ামত<br>পিতার নাম: সেখ মাহান<br>বাড়ির নং : N0097<br>বয়স : 24 লিঙ্গ : পুরুষ           | XTG2232247<br>ফটো উপলব্ধ | 278<br>নাম : মাহাফুজ রহমান<br>পিতার নাম: সাদের সেখ<br>বাড়ির নং : n0009<br>বয়স : 28 লিঙ্গ : পুরুষ          | XTG1774967<br>ফটো উপলব্ধ | 279<br>নাম : সেখ ইমাম উদ্দিন<br>পিতার নাম: সেখ সাদের<br>বাড়ির নং : n0009<br>বয়স : 31 লিঙ্গ : পুরুষ          | KVQ2311074<br>ফটো উপলব্ধ |
| 280<br>নাম : নুরনিসা বিবি<br>স্বামীর নাম: সেখ ফজল হক<br>বাড়ির নং : n0023<br>বয়স : 60 লিঙ্গ : মহিলা       | KVQ2555910<br>ফটো উপলব্ধ | 281<br>নাম : আফরুননেসা বিবি<br>স্বামীর নাম: সেখ আব্দুল রহিম<br>বাড়ির নং : n0060<br>বয়স : 41 লিঙ্গ : মহিলা | KVQ2310142<br>ফটো উপলব্ধ | 282<br>নাম : তুহিনা খাতুন<br>স্বামীর নাম: সেখ রিয়াজ উদ্দিন<br>বাড়ির নং : N0011<br>বয়স : 24 লিঙ্গ : মহিলা   | XTG2232098<br>ফটো উপলব্ধ |
| 283<br>নাম : সাতেনুর বিবি<br>স্বামীর নাম: সেখ ফিরোজ<br>বাড়ির নং : n0100<br>বয়স : 31 লিঙ্গ : মহিলা        | XTG1879055<br>ফটো উপলব্ধ | 284<br>নাম : হুসনা বিবি<br>স্বামীর নাম: সেখ ফজলুল হক<br>বাড়ির নং : n0010<br>বয়স : 64 লিঙ্গ : মহিলা        | KVQ2556520<br>ফটো উপলব্ধ | 285<br>নাম : মরিয়ম খাতুন<br>স্বামীর নাম: আব্দুল্লাহ আল মামুন<br>বাড়ির নং : n0021<br>বয়স : 30 লিঙ্গ : মহিলা | XTG1703065<br>ফটো উপলব্ধ |
| 286<br>নাম : নুরুন্নিসা বিবি<br>স্বামীর নাম: সেখ আজিজুল হক<br>বাড়ির নং : n0150<br>বয়স : 27 লিঙ্গ : মহিলা | XTG2028751<br>ফটো উপলব্ধ | 287<br>নাম : আফরোজা বিবি<br>স্বামীর নাম: সেখ বুলবুল<br>বাড়ির নং : n0114<br>বয়স : 36 লিঙ্গ : মহিলা         | XTG1963149<br>ফটো উপলব্ধ | 288<br>নাম : সাকিনা বিবি<br>স্বামীর নাম: মুইন্নেস আলমগীর<br>বাড়ির নং : n0131<br>বয়স : 27 লিঙ্গ : মহিলা      | XTG1963313<br>ফটো উপলব্ধ |
| 289<br>নাম : ফজিলা বিবি<br>স্বামীর নাম: সেখ সাদেক<br>বাড়ির নং : n0055<br>বয়স : 51 লিঙ্গ : মহিলা          | KVQ2309391<br>ফটো উপলব্ধ | 290<br>নাম : সেখ সালমান<br>পিতার নাম: সেখ কুতুবউদ্দিন<br>বাড়ির নং : n0011<br>বয়স : 30 লিঙ্গ : পুরুষ       | XTG1703081<br>ফটো উপলব্ধ | 291<br>নাম : রেজিনা বিবি<br>স্বামীর নাম: সেখ মুকুল মণ্ডল<br>বাড়ির নং : n0009<br>বয়স : 34 লিঙ্গ : মহিলা      | XTG1419191<br>ফটো উপলব্ধ |
| 292<br>নাম : সেখ মুকুল মণ্ডল<br>পিতার নাম: সেখ সাদের মন্ডল<br>বাড়ির নং : n0009<br>বয়স : 39 লিঙ্গ : পুরুষ | KVQ2312189<br>ফটো উপলব্ধ | 293<br>নাম : নবাব শরিফ<br>পিতার নাম: সেখ ফারুক<br>বাড়ির নং : n0011<br>বয়স : 33 লিঙ্গ : পুরুষ              | XTG1419027<br>ফটো উপলব্ধ | 294<br>নাম : আয়েসা বিবি<br>স্বামীর নাম: সেখ মনিরুদ্দিন<br>বাড়ির নং : n0011<br>বয়স : 36 লিঙ্গ : মহিলা       | XTG1418862<br>ফটো উপলব্ধ |
| 295<br>নাম : সেখ ফিরোজ<br>পিতার নাম: সেখ জয়নাল<br>বাড়ির নং : n0100<br>বয়স : 38 লিঙ্গ : পুরুষ            | XTG1117746<br>ফটো উপলব্ধ | 296<br>নাম : সেখ মিরাজুল হক<br>পিতার নাম: সেখ জয়নাল<br>বাড়ির নং : n0100<br>বয়স : 41 লিঙ্গ : পুরুষ        | XTG1117753<br>ফটো উপলব্ধ | 297<br>নাম : পেয়ারা বিবি<br>স্বামীর নাম: সেখ মিরাজুল হক<br>বাড়ির নং : n0100<br>বয়স : 37 লিঙ্গ : মহিলা      | XTG1418946<br>ফটো উপলব্ধ |
| 298<br>নাম : মরিয়াম বিবি<br>স্বামীর নাম: সেখ মাহান<br>বাড়ির নং : n0097<br>বয়স : 71 লিঙ্গ : মহিলা        | KVQ2556678<br>ফটো উপলব্ধ | 299<br>নাম : সেখ কুতুব উদ্দিন<br>পিতার নাম: সেখ ফারুক<br>বাড়ির নং : n0011<br>বয়স : 49 লিঙ্গ : পুরুষ       | KVQ2556298<br>ফটো উপলব্ধ | 300<br>নাম : সেখ বাবু শরিফ<br>পিতার নাম: সেখ ফারুক<br>বাড়ির নং : n0011<br>বয়স : 30 লিঙ্গ : পুরুষ            | XTG1703040<br>ফটো উপলব্ধ |

|  |                          |  |                          |  |                          |
|--|--------------------------|--|--------------------------|--|--------------------------|
| 301<br>নাম : আব্দুল রহমান<br>পিতার নাম : আব্দুল সাত্তার<br>বাড়ির নং : n0060<br>বয়স : 35 লিঙ্গ : পুরুষ        | XTG1345370<br>ফটো উপলব্ধ | 302<br>নাম : মাঝিয়া বেগম<br>স্বামীর নাম : সেখ ইমামউদ্দিন<br>বাড়ির নং : n0009<br>বয়স : 37 লিঙ্গ : মহিলা          | XTG1345453<br>ফটো উপলব্ধ | 303<br>নাম : সেখ নজরুল হক<br>পিতার নাম : সেখ ফজলুল হক<br>বাড়ির নং : n0010<br>বয়স : 39 লিঙ্গ : পুরুষ      | KVQ2312254<br>ফটো উপলব্ধ |
| 304<br>নাম : তানজিলা বিবি<br>স্বামীর নাম : সেখ লালবাবু<br>বাড়ির নং : n0104<br>বয়স : 59 লিঙ্গ : মহিলা         | XTG2233559<br>ফটো উপলব্ধ | 305<br>নাম : আয়েসা সিদ্দিকা<br>স্বামীর নাম : মাহাফজ রহমান<br>বাড়ির নং : এন0009<br>বয়স : 22 লিঙ্গ : মহিলা        | XTG2438224<br>ফটো উপলব্ধ | 306<br>নাম : সেখ আফরোজ<br>মায়ের নাম : তানজিলা বিবি<br>বাড়ির নং : এন0108<br>বয়স : 21 লিঙ্গ : পুরুষ       | XTG2507549<br>ফটো উপলব্ধ |
| 307<br>নাম : সেখ কাবির উদ্দিন<br>পিতার নাম : সেখ কুতুব উদ্দিন<br>বাড়ির নং : এন0011<br>বয়স : 21 লিঙ্গ : পুরুষ | XTG2506129<br>ফটো উপলব্ধ | 308<br>নাম : কামেলা বিবি<br>স্বামীর নাম : সেখ কুতুবউদ্দিন<br>বাড়ির নং : n0011<br>বয়স : 49 লিঙ্গ : মহিলা          | KVQ2309524<br>ফটো উপলব্ধ | 309<br>নাম : মবিনা বিবি<br>স্বামীর নাম : মহঃ সেলিম আহম্মেদ<br>বাড়ির নং : n0097<br>বয়স : 32 লিঙ্গ : মহিলা | XTG1703164<br>ফটো উপলব্ধ |
| 310<br>নাম : ফেরদৌসি খাতুন<br>স্বামীর নাম : নবাব শরিফ<br>বাড়ির নং : এন0011<br>বয়স : 22 লিঙ্গ : মহিলা         | XTG2504090<br>ফটো উপলব্ধ | 311<br>নাম : সামসুল্লাহর বিবি<br>স্বামীর নাম : সেখ সিদ্দিক হোসেন<br>বাড়ির নং : n0021<br>বয়স : 70 লিঙ্গ : মহিলা   | KVQ2555985<br>ফটো উপলব্ধ | 312<br>নাম : মহঃ সেলিম আহম্মেদ<br>পিতার নাম : সেখ জেলেমান<br>বাড়ির নং : n0097<br>বয়স : 41 লিঙ্গ : পুরুষ  | KVQ2310985<br>ফটো উপলব্ধ |
| 313<br>নাম : ইয়াসমিনা বিবি<br>স্বামীর নাম : আব্দুল রহমান<br>বাড়ির নং : n0060<br>বয়স : 28 লিঙ্গ : মহিলা      | XTG1879139<br>ফটো উপলব্ধ | 314<br>নাম : সেখ বজলুল হক<br>পিতার নাম : সেখ ফজলুল হক<br>বাড়ির নং : n0010<br>বয়স : 50 লিঙ্গ : পুরুষ              | KVQ2310738<br>ফটো উপলব্ধ | 315<br>নাম : মারুফা বিবি<br>পিতার নাম : সেখ শাহফরিদ<br>বাড়ির নং : N0021<br>বয়স : 37 লিঙ্গ : মহিলা        | XTG1876192<br>ফটো উপলব্ধ |
| 316<br>নাম : সেখ সিদ্দিক হোসেন<br>পিতার নাম : সেখ সালিম<br>বাড়ির নং : n0021<br>বয়স : 67 লিঙ্গ : পুরুষ        | KVQ1602333<br>ফটো উপলব্ধ | 317<br>নাম : সেখ নবীরুল ইসলাম<br>পিতার নাম : আব্দুল রউফ<br>বাড়ির নং : n0105<br>বয়স : 35 লিঙ্গ : পুরুষ            | KVQ2670552<br>ফটো উপলব্ধ | 318<br>নাম : সেখ রিয়াজ উদ্দিন<br>পিতার নাম : সেখ ফারুক<br>বাড়ির নং : n0011<br>বয়স : 37 লিঙ্গ : পুরুষ    | KVQ2613123<br>ফটো উপলব্ধ |
| 319<br>নাম : সেখ জাহিদুল<br>পিতার নাম : সেখ মোস্তাফা<br>বাড়ির নং : এন0055<br>বয়স : 23 লিঙ্গ : পুরুষ          | XTG2352359<br>ফটো উপলব্ধ | 320<br>নাম : আজমিরা খাতুন<br>স্বামীর নাম : সেখ জাহিদুল<br>বাড়ির নং : এন0055<br>বয়স : 23 লিঙ্গ : মহিলা            | XTG2352219<br>ফটো উপলব্ধ | 321<br>নাম : মর্জিনা বিবি<br>স্বামীর নাম : সেখ জাসিমউদ্দিন<br>বাড়ির নং : n0009<br>বয়স : 41 লিঙ্গ : মহিলা | KVQ2312098<br>ফটো উপলব্ধ |
| 322<br>নাম : সেখ রহমত<br>পিতার নাম : সেখ জয়নাল<br>বাড়ির নং : n0100<br>বয়স : 30 লিঙ্গ : পুরুষ                | XTG1775006<br>ফটো উপলব্ধ | 323<br>নাম : নুরজাহানুর বেগম<br>স্বামীর নাম : সেখ তাজউদ্দিন<br>বাড়ির নং : n0011<br>বয়স : 34 লিঙ্গ : মহিলা        | XTG1703115<br>ফটো উপলব্ধ | 324<br>নাম : সেখ মনিরউদ্দিন<br>পিতার নাম : সেখ ফারুক<br>বাড়ির নং : n0011<br>বয়স : 44 লিঙ্গ : পুরুষ       | KVQ2309532<br>ফটো উপলব্ধ |
| 325<br>নাম : সেখ মোস্তাফা<br>পিতার নাম : সেখ আজব<br>বাড়ির নং : n0055<br>বয়স : 57 লিঙ্গ : পুরুষ               | KVQ1621234<br>ফটো উপলব্ধ | 326<br>নাম : সাহানাজ পারভীন বিবি<br>স্বামীর নাম : সেখ নবীরুল ইসলাম<br>বাড়ির নং : n0105<br>বয়স : 38 লিঙ্গ : মহিলা | XTG1418847<br>ফটো উপলব্ধ | 327<br>নাম : তহমিনা খাতুন<br>স্বামীর নাম : সেখ মুসারফ<br>বাড়ির নং : n0097<br>বয়স : 31 লিঙ্গ : মহিলা      | XTG1605724<br>ফটো উপলব্ধ |
| 328<br>নাম : সেখ মুসারফ<br>পিতার নাম : সেখ মালান<br>বাড়ির নং : n0097<br>বয়স : 33 লিঙ্গ : পুরুষ               | XTG1419043<br>ফটো উপলব্ধ | 329<br>নাম : আলোয়া বেগম<br>স্বামীর নাম : সেখ গিয়াসউদ্দিন<br>বাড়ির নং : n0011<br>বয়স : 42 লিঙ্গ : মহিলা         | KVQ2613131<br>ফটো উপলব্ধ | 330<br>নাম : খায়রুন্নিসা বিবি<br>স্বামীর নাম : সেখ আলোক<br>বাড়ির নং : n0055<br>বয়স : 76 লিঙ্গ : মহিলা   | KVQ1621242<br>ফটো উপলব্ধ |

|     |            |  |            |     |            |  |            |     |            |  |            |
|-----|------------|--|------------|-----|------------|--|------------|-----|------------|--|------------|
| 331 | KVQ2556173 | নাম : সেখ আব্দুল রহিম<br>পিতার নাম: আব্দুস সাত্তার<br>বাড়ির নং : n0060<br>বয়স : 51 লিঙ্গ : পুরুষ | ফটো উপলব্ধ | 332 | KVQ2556512 | নাম : হাসিনা বিবি<br>স্বামীর নাম: সেখ সামসুল<br>বাড়ির নং : n0010<br>বয়স : 76 লিঙ্গ : মহিলা           | ফটো উপলব্ধ | 333 | KVQ2609287 | নাম : সাব্বিরা বিবি<br>স্বামীর নাম: মুহাম্মদ আব্দুল<br>বাড়ির নং : n0002<br>বয়স : 42 লিঙ্গ : মহিলা  | ফটো উপলব্ধ |
| 334 | KVQ2556280 | নাম : আঙ্গুরা বিবি<br>স্বামীর নাম: সেখ ফারুক<br>বাড়ির নং : n0011<br>বয়স : 76 লিঙ্গ : মহিলা       | ফটো উপলব্ধ | 335 | KVQ2309540 | নাম : সেখ গিয়াসউদ্দিন<br>পিতার নাম: সেখ ফারুক<br>বাড়ির নং : n0011<br>বয়স : 43 লিঙ্গ : পুরুষ         | ফটো উপলব্ধ | 336 | KVQ1603257 | নাম : সেখ জসিমউদ্দিন<br>পিতার নাম: সেখ সাদের<br>বাড়ির নং : n0009<br>বয়স : 49 লিঙ্গ : পুরুষ         | ফটো উপলব্ধ |
| 337 | XTG2585826 | নাম : সেখ উবাইদুল্লা<br>পিতার নাম: সেখ জসিমউদ্দিন<br>বাড়ির নং : এন0026<br>বয়স : 22 লিঙ্গ : পুরুষ | ফটো উপলব্ধ | 338 | XTG2590990 | নাম : সেখ আবদুল্লা<br>পিতার নাম: সেখ জসিমউদ্দিন<br>বাড়ির নং : সেকেন্দারপুর<br>বয়স : 20 লিঙ্গ : পুরুষ | ফটো উপলব্ধ | 339 | KVQ2312205 | নাম : সেখ তাজউদ্দিন<br>পিতার নাম: সেখ ফারুক<br>বাড়ির নং : n0011<br>বয়স : 39 লিঙ্গ : পুরুষ          | ফটো উপলব্ধ |
| 340 | KVQ2310746 | নাম : আফরিয়া বিবি<br>স্বামীর নাম: সেখ বজলুল হক<br>বাড়ির নং : n0010<br>বয়স : 36 লিঙ্গ : মহিলা    | ফটো উপলব্ধ | 341 | XTG1419209 | নাম : সুয়েয়া বিবি<br>স্বামীর নাম: সেখ নজরুল হক<br>বাড়ির নং : n0010<br>বয়স : 33 লিঙ্গ : মহিলা       | ফটো উপলব্ধ | 342 | XTG2352193 | নাম : সেখ সাহাবুদ্দিন<br>পিতার নাম: সেখ লালবাবু<br>বাড়ির নং : এন0104<br>বয়স : 25 লিঙ্গ : পুরুষ     | ফটো উপলব্ধ |
| 343 | KVQ1604099 | নাম : সেখ ফজলুল হক<br>পিতার নাম: সেখ রিয়াত আলি<br>বাড়ির নং : n0010<br>বয়স : 67 লিঙ্গ : পুরুষ    | ফটো উপলব্ধ | 344 | KVQ2555928 | নাম : সেখ বিল্লাল<br>পিতার নাম: সেখ মুসারফ<br>বাড়ির নং : n0074<br>বয়স : 61 লিঙ্গ : পুরুষ             | ফটো উপলব্ধ | 345 | KVQ2555936 | নাম : রেজিনা বিবি<br>স্বামীর নাম: সেখ বিল্লাল<br>বাড়ির নং : n0074<br>বয়স : 55 লিঙ্গ : মহিলা        | ফটো উপলব্ধ |
| 346 | KVQ2309730 | নাম : লুৎফা বিবি<br>স্বামীর নাম: সেখ আলিম<br>বাড়ির নং : n0074<br>বয়স : 41 লিঙ্গ : মহিলা          | ফটো উপলব্ধ | 347 | KVQ2555951 | নাম : সেখ আলিম<br>পিতার নাম: সেখ মোসারফ<br>বাড়ির নং : n0074<br>বয়স : 49 লিঙ্গ : পুরুষ                | ফটো উপলব্ধ | 348 | KVQ2555944 | নাম : সেখ সেলিম<br>পিতার নাম: সেখ মোসারফ<br>বাড়ির নং : n0074<br>বয়স : 50 লিঙ্গ : পুরুষ             | ফটো উপলব্ধ |
| 349 | XTG2438158 | নাম : সেখ সাহাবুদ্দিন<br>পিতার নাম: সেখ সালিম<br>বাড়ির নং : এন0074<br>বয়স : 22 লিঙ্গ : পুরুষ     | ফটো উপলব্ধ | 350 | XTG2438174 | নাম : আব্দুল আজিজ<br>পিতার নাম: আব্দুল আলিম<br>বাড়ির নং : এন0074<br>বয়স : 22 লিঙ্গ : পুরুষ           | ফটো উপলব্ধ | 351 | XTG2057776 | নাম : সেখ ওসমান গনি<br>পিতার নাম: সেখ সলিম<br>বাড়ির নং : এন0074<br>বয়স : 25 লিঙ্গ : পুরুষ          | ফটো উপলব্ধ |
| 352 | KVQ1620475 | নাম : জৈগুন্নিয়া বিবি<br>স্বামীর নাম: সেখ সেলিম<br>বাড়ির নং : n0074<br>বয়স : 45 লিঙ্গ : মহিলা   | ফটো উপলব্ধ | 353 | XTG1703248 | নাম : দিলআফরোজ বিবি<br>স্বামীর নাম: সেখ জাহির হোসেন<br>বাড়ির নং : n0037<br>বয়স : 34 লিঙ্গ : মহিলা    | ফটো উপলব্ধ | 354 | KVQ1620822 | নাম : সাবিলা বিবি<br>স্বামীর নাম: সেখ ভোলাই<br>বাড়ির নং : n0037<br>বয়স : 61 লিঙ্গ : মহিলা          | ফটো উপলব্ধ |
| 355 | XTG1045350 | নাম : সেখ হাসানুর জামান<br>পিতার নাম: সেখ রসিদ<br>বাড়ির নং : n0037<br>বয়স : 51 লিঙ্গ : পুরুষ     | ফটো উপলব্ধ | 356 | KVQ1604198 | নাম : সেখ ভোলাই<br>পিতার নাম: সেখ রসিদ<br>বাড়ির নং : n0037<br>বয়স : 72 লিঙ্গ : পুরুষ                 | ফটো উপলব্ধ | 357 | KVQ2310837 | নাম : সেখ তাহির হোসেন<br>পিতার নাম: সেখ ভোলাই<br>বাড়ির নং : n0037<br>বয়স : 41 লিঙ্গ : পুরুষ        | ফটো উপলব্ধ |
| 358 | KVQ1622844 | নাম : সেখ জাহির হোসেন<br>পিতার নাম: সেখ ভোলাই<br>বাড়ির নং : n0037<br>বয়স : 47 লিঙ্গ : পুরুষ      | ফটো উপলব্ধ | 359 | XTG2057784 | নাম : সেখ মইনউদ্দিন<br>পিতার নাম: সেখ হাসানুর জামান<br>বাড়ির নং : n0037<br>বয়স : 25 লিঙ্গ : পুরুষ    | ফটো উপলব্ধ | 360 | KVQ2556579 | নাম : রাফিয়া বিবি<br>স্বামীর নাম: সেখ হাসানুর জামান<br>বাড়ির নং : n0037<br>বয়স : 47 লিঙ্গ : মহিলা | ফটো উপলব্ধ |

|   |                          |  |                          |  |                          |
|---|--------------------------|--|--------------------------|--|--------------------------|
| 361<br>নাম : সেখ মুজাম্মিল<br>পিতার নাম : সরিফ মাওলানা<br>বাড়ির নং : এন0048<br>বয়স : 21 লিঙ্গ : পুরুষ     | XTG2505501<br>ফটো উপলব্ধ | 362<br>নাম : নুরনিহার বিবি<br>স্বামীর নাম : সরিফ মাওলানা<br>বাড়ির নং : n0048<br>বয়স : 42 লিঙ্গ : মহিলা       | KVQ2556587<br>ফটো উপলব্ধ | 363<br>নাম : সরিফ মাওলানা<br>পিতার নাম : সেখ কাদের<br>বাড়ির নং : n0048<br>বয়স : 52 লিঙ্গ : পুরুষ             | KVQ1625060<br>ফটো উপলব্ধ |
| 364<br>নাম : সেখ মুক্তার<br>পিতার নাম : সেখ মাসেম<br>বাড়ির নং : n0096<br>বয়স : 71 লিঙ্গ : পুরুষ           | KVQ2556686<br>ফটো উপলব্ধ | 365<br>নাম : মাজহারুল ইসলাম সেখ<br>পিতার নাম : নুরুল ইসলাম সেখ<br>বাড়ির নং : N0096<br>বয়স : 26 লিঙ্গ : পুরুষ | XTG2231959<br>ফটো উপলব্ধ | 366<br>নাম : সেখ মুজাহিদুল<br>পিতার নাম : সেখ মাসেম<br>বাড়ির নং : n0137<br>বয়স : 29 লিঙ্গ : পুরুষ            | XTG1963370<br>ফটো উপলব্ধ |
| 367<br>নাম : সেখ হাসমত<br>পিতার নাম : সেখ নজরুল<br>বাড়ির নং : এন0082<br>বয়স : 25 লিঙ্গ : পুরুষ            | XTG2057750<br>ফটো উপলব্ধ | 368<br>নাম : নায়িমা খাতুন<br>স্বামীর নাম : সাহিদুর রহমান<br>বাড়ির নং : এন0082<br>বয়স : 23 লিঙ্গ : মহিলা     | XTG2438117<br>ফটো উপলব্ধ | 369<br>নাম : সেখ আতিকুর রহমান<br>পিতার নাম : সেখ মজিবুর রহমান<br>বাড়ির নং : এন0082<br>বয়স : 22 লিঙ্গ : পুরুষ | XTG2503779<br>ফটো উপলব্ধ |
| 370<br>নাম : সাহিদুর রহমান<br>পিতার নাম : সেখ মজিবুর রহমান<br>বাড়ির নং : এন0082<br>বয়স : 26 লিঙ্গ : পুরুষ | XTG2057834<br>ফটো উপলব্ধ | 371<br>নাম : সেখ মজিবুর রহমান<br>পিতার নাম : আলাউদ্দিন খান<br>বাড়ির নং : n0082<br>বয়স : 49 লিঙ্গ : পুরুষ     | KVQ1622869<br>ফটো উপলব্ধ | 372<br>নাম : ফিরোজা বিবি<br>স্বামীর নাম : সেখ মজিবুর রহমান<br>বাড়ির নং : n0082<br>বয়স : 44 লিঙ্গ : মহিলা     | KVQ2309383<br>ফটো উপলব্ধ |
| 373<br>নাম : সেরিনা বিবি<br>স্বামীর নাম : নজরুল ইসলাম সেখ<br>বাড়ির নং : n0082<br>বয়স : 44 লিঙ্গ : মহিলা   | KVQ2309375<br>ফটো উপলব্ধ | 374<br>নাম : সেখ সমিরুল হক<br>পিতার নাম : সেখ মনিরুল হক<br>বাড়ির নং : n0029<br>বয়স : 41 লিঙ্গ : পুরুষ        | KVQ2310902<br>ফটো উপলব্ধ | 375<br>নাম : রূপসোনা বিবি<br>স্বামীর নাম : সেখ মোজাম্মিল হক<br>বাড়ির নং : এন0029<br>বয়স : 26 লিঙ্গ : মহিলা   | XTG2057735<br>ফটো উপলব্ধ |
| 376<br>নাম : সেখ মোজাম্মিল হক<br>পিতার নাম : সেখ মনিরুল হক<br>বাড়ির নং : n0029<br>বয়স : 28 লিঙ্গ : পুরুষ  | KVQ2670503<br>ফটো উপলব্ধ | 377<br>নাম : গুলে আরজান বেগম<br>স্বামীর নাম : সেখ মনিরুল হক<br>বাড়ির নং : n0029<br>বয়স : 53 লিঙ্গ : মহিলা    | KVQ2556629<br>ফটো উপলব্ধ | 378<br>নাম : আঞ্জমানোয়ারা বিবি<br>স্বামীর নাম : সেখ মনিরুল হক<br>বাড়ির নং : n0029<br>বয়স : 33 লিঙ্গ : মহিলা | KVQ2312106<br>ফটো উপলব্ধ |
| 379<br>নাম : সেখ মনিরুল হক<br>পিতার নাম : সেখ ডোমন আলি<br>বাড়ির নং : n0029<br>বয়স : 65 লিঙ্গ : পুরুষ      | KVQ2556611<br>ফটো উপলব্ধ | 380<br>নাম : রহিমা বিবি<br>স্বামীর নাম : সেখ মহম্মদ সফিক<br>বাড়ির নং : n0030<br>বয়স : 65 লিঙ্গ : মহিলা       | XTG1045376<br>ফটো উপলব্ধ | 381<br>নাম : মহঃ ইব্রাহিম<br>পিতার নাম : মহঃ সফিক<br>বাড়ির নং : n0030<br>বয়স : 42 লিঙ্গ : পুরুষ              | KVQ2310951<br>ফটো উপলব্ধ |
| 382<br>নাম : সেখ মহম্মদ সফিক<br>পিতার নাম : সেখ জোহাদ<br>বাড়ির নং : n0030<br>বয়স : 70 লিঙ্গ : পুরুষ       | KVQ1604057<br>ফটো উপলব্ধ | 383<br>নাম : মর্জিনা বিবি<br>স্বামীর নাম : ইব্রাহিম মহম্মদ<br>বাড়ির নং : n0030<br>বয়স : 36 লিঙ্গ : মহিলা     | AEM0892042<br>ফটো উপলব্ধ | 384<br>নাম : মঃ নাজম বিবি<br>স্বামীর নাম : রহমান সেখ<br>বাড়ির নং : n0036<br>বয়স : 42 লিঙ্গ : মহিলা           | KVQ2311033<br>ফটো উপলব্ধ |
| 385<br>নাম : সেখ আসগর আলি<br>পিতার নাম : সেখ মুর্শিদ<br>বাড়ির নং : n0036<br>বয়স : 41 লিঙ্গ : পুরুষ        | KVQ2311041<br>ফটো উপলব্ধ | 386<br>নাম : আনজিরা বিবি<br>স্বামীর নাম : সেখ কুরবান<br>বাড়ির নং : n0036<br>বয়স : 39 লিঙ্গ : মহিলা           | KVQ2312114<br>ফটো উপলব্ধ | 387<br>নাম : সেখ মুস্তাকিম<br>পিতার নাম : মুসিদ সেখ<br>বাড়ির নং : n0036<br>বয়স : 51 লিঙ্গ : পুরুষ            | KVQ1620970<br>ফটো উপলব্ধ |
| 388<br>নাম : সেখ সুনসার আলি<br>পিতার নাম : সেখ সফিক<br>বাড়ির নং : এন0036<br>বয়স : 26 লিঙ্গ : পুরুষ        | XTG2057842<br>ফটো উপলব্ধ | 389<br>নাম : সেখ রহমান<br>পিতার নাম : সেখ মুর্শিদ<br>বাড়ির নং : n0036<br>বয়স : 49 লিঙ্গ : পুরুষ              | KVQ1602499<br>ফটো উপলব্ধ | 390<br>নাম : সেখ কুরবান আলি<br>পিতার নাম : সেখ মুরসিদ<br>বাড়ির নং : n0036<br>বয়স : 40 লিঙ্গ : পুরুষ          | KVQ2312221<br>ফটো উপলব্ধ |

বিধানসভা নির্বাচনক্ষেত্রের নং, নাম : 284-দুবরাজপুর  
ভাগ নং, নাম : 1-গ্রাম-সেকেন্দরপুর,

|   |            |            |  |            |            |   |            |            |
|---|------------|------------|--|------------|------------|---|------------|------------|
| 391   | XTG2511582 | ফটো উপলব্ধ | 392  | XTG2438083 | ফটো উপলব্ধ | 393   | KVQ1601814 | ফটো উপলব্ধ |
| নাম : সেখ মনসুর আলি<br>পিতার নাম : সেখ মোক্তার<br>বাড়ির নং : এন0036<br>বয়স : 22 লিঙ্গ : পুরুষ       |            |            | নাম : তুহিনা খাতুন<br>স্বামীর নাম : সেখ সুনসার আলি<br>বাড়ির নং : এন0036<br>বয়স : 23 লিঙ্গ : মহিলা  |            |            | নাম : সেখ মোক্তার<br>পিতার নাম : সেখ মুর্সিদ<br>বাড়ির নং : n0036<br>বয়স : 57 লিঙ্গ : পুরুষ      |            |            |
| 394   | KVQ1602515 | ফটো উপলব্ধ | 395  | KVQ2311066 | ফটো উপলব্ধ | 396   | KVQ2311025 | ফটো উপলব্ধ |
| নাম : সেখ সফিক<br>পিতার নাম : সেখ মুর্শিদ<br>বাড়ির নং : n0036<br>বয়স : 47 লিঙ্গ : পুরুষ             |            |            | নাম : জহুরা বিবি<br>স্বামীর নাম : সেখ আসগর<br>বাড়ির নং : n0036<br>বয়স : 40 লিঙ্গ : মহিলা           |            |            | নাম : হানুফা বিবি<br>স্বামীর নাম : সেখ মোক্তার<br>বাড়ির নং : n0036<br>বয়স : 47 লিঙ্গ : মহিলা    |            |            |
| 397   | KVQ1602846 | ফটো উপলব্ধ | 398  | KVQ2311058 | ফটো উপলব্ধ | 399   | XTG2555738 | ফটো উপলব্ধ |
| নাম : আনোজা বিবি<br>স্বামীর নাম : সেখ মুস্তাকিম<br>বাড়ির নং : n0036<br>বয়স : 46 লিঙ্গ : মহিলা       |            |            | নাম : রেজিনা বিবি<br>স্বামীর নাম : সেখ সফিক<br>বাড়ির নং : n0036<br>বয়স : 43 লিঙ্গ : মহিলা          |            |            | নাম : সুফিয়া খাতুন<br>পিতার নাম : সেখ সফিক<br>বাড়ির নং : এন0036<br>বয়স : 20 লিঙ্গ : মহিলা      |            |            |
| 400   | XTG2556256 | ফটো উপলব্ধ | 401  | KVQ2309979 | ফটো উপলব্ধ | 402   | KVQ2556140 | ফটো উপলব্ধ |
| নাম : সেখ আতিকুর রহমান<br>পিতার নাম : সেখ কুরবান<br>বাড়ির নং : এন0036<br>বয়স : 20 লিঙ্গ : পুরুষ     |            |            | নাম : পবিতা রুইদাস<br>স্বামীর নাম : সুবল রুইদাস<br>বাড়ির নং : n0102<br>বয়স : 67 লিঙ্গ : মহিলা      |            |            | নাম : আব্দুল রউফ<br>পিতার নাম : সেখ রাউদ<br>বাড়ির নং : n0017<br>বয়স : 64 লিঙ্গ : পুরুষ          |            |            |
| 403   | XTG2447951 | ফটো উপলব্ধ | 404  | XTG2231884 | ফটো উপলব্ধ | 405   | KVQ2556157 | ফটো উপলব্ধ |
| নাম : সামিরুল ইসলাম<br>পিতার নাম : আব্দুর রউফ<br>বাড়ির নং : এন0052<br>বয়স : 23 লিঙ্গ : পুরুষ        |            |            | নাম : সেখ আমিরুল ইসলাম<br>পিতার নাম : আব্দুল রউফ<br>বাড়ির নং : N0017<br>বয়স : 24 লিঙ্গ : পুরুষ     |            |            | নাম : রেহেলা বিবি<br>স্বামীর নাম : আব্দুল রউফ<br>বাড়ির নং : n0017<br>বয়স : 55 লিঙ্গ : মহিলা     |            |            |
| 406   | KVQ2556637 | ফটো উপলব্ধ | 407  | KVQ1623206 | ফটো উপলব্ধ | 408   | XTG2352615 | ফটো উপলব্ধ |
| নাম : সেখ মফিজুর রহমান<br>পিতার নাম : সেখ জোহাদ<br>বাড়ির নং : n0088<br>বয়স : 60 লিঙ্গ : পুরুষ       |            |            | নাম : সেখ মাজিবুর রহমান<br>পিতার নাম : সেখ সোরমান<br>বাড়ির নং : n0084<br>বয়স : 65 লিঙ্গ : পুরুষ    |            |            | নাম : আজমা খাতুন<br>পিতার নাম : সেখ বাবর আলি<br>বাড়ির নং : এন0084<br>বয়স : 25 লিঙ্গ : মহিলা     |            |            |
| 409   | XTG1045160 | ফটো উপলব্ধ | 410  | XTG2232304 | ফটো উপলব্ধ | 411   | KVQ2556199 | ফটো উপলব্ধ |
| নাম : আসফা বিবি<br>স্বামীর নাম : সেখ বসির আহমেদ<br>বাড়ির নং : n0038<br>বয়স : 43 লিঙ্গ : মহিলা       |            |            | নাম : সেখ মাহবুব ইলাহী<br>পিতার নাম : সেখ বসির আহমেদ<br>বাড়ির নং : N0038<br>বয়স : 25 লিঙ্গ : পুরুষ |            |            | নাম : মমতাজ বেগম<br>স্বামীর নাম : হবিবুর রহমান<br>বাড়ির নং : n0038<br>বয়স : 68 লিঙ্গ : মহিলা    |            |            |
| 412   | XTG2352466 | ফটো উপলব্ধ | 413  | XTG2505238 | ফটো উপলব্ধ | 414   | RJR2103265 | ফটো উপলব্ধ |
| নাম : সেখ মানজুর ইলাহী<br>পিতার নাম : সেখ বসির আহমেদ<br>বাড়ির নং : এন0038<br>বয়স : 23 লিঙ্গ : পুরুষ |            |            | নাম : সেখ সওকত আলি<br>মায়ের নাম : নুরজাহান বিবি<br>বাড়ির নং : এন0084<br>বয়স : 25 লিঙ্গ : পুরুষ    |            |            | নাম : সাহানুজ বিবি<br>স্বামীর নাম : সেখ আজম আলি<br>বাড়ির নং : এন0084<br>বয়স : 29 লিঙ্গ : মহিলা  |            |            |
| 415   | XTG2503266 | ফটো উপলব্ধ | 416  | KVQ1623214 | ফটো উপলব্ধ | 417   | KVQ1623644 | ফটো উপলব্ধ |
| নাম : সেখ আসাদুল্লাহ<br>পিতার নাম : সেখ আকবর আলি<br>বাড়ির নং : এন0084<br>বয়স : 21 লিঙ্গ : পুরুষ     |            |            | নাম : আফরুজা বিবি<br>স্বামীর নাম : সেখ মাজিবুর রহমান<br>বাড়ির নং : n0084<br>বয়স : 56 লিঙ্গ : মহিলা |            |            | নাম : নুরজাহান বিবি<br>স্বামীর নাম : সেখ বাবর আলি<br>বাড়ির নং : n0084<br>বয়স : 51 লিঙ্গ : মহিলা |            |            |
| 418   | KVQ2310803 | ফটো উপলব্ধ | 419  | KVQ2310159 | ফটো উপলব্ধ | 420   | KVQ2556181 | ফটো উপলব্ধ |
| নাম : রহিমা বিবি<br>স্বামীর নাম : সেখ আকবর আলি<br>বাড়ির নং : n0084<br>বয়স : 41 লিঙ্গ : মহিলা        |            |            | নাম : হবিবুর রহমান<br>পিতার নাম : সেখ আলম<br>বাড়ির নং : n0038<br>বয়স : 71 লিঙ্গ : পুরুষ            |            |            | নাম : সেখ বসির আহমেদ<br>পিতার নাম : হবিবুর রহমান<br>বাড়ির নং : n0038<br>বয়স : 61 লিঙ্গ : পুরুষ  |            |            |

|   |                          |   |                          |   |                          |
|---|--------------------------|---|--------------------------|---|--------------------------|
| 421<br>নাম : সামিসা বিবি<br>স্বামীর নাম: রাজিবুল হক সেখ<br>বাড়ির নং : n0084<br>বয়স : 38 লিঙ্গ : মহিলা     | XTG1703230<br>ফটো উপলব্ধ | 422<br>নাম : রেহেনা বেগম<br>স্বামীর নাম: সেখ মফিজুর রহমান<br>বাড়ির নং : n0008<br>বয়স : 55 লিঙ্গ : মহিলা     | KVQ2556645<br>ফটো উপলব্ধ | 423<br>নাম : সেখ ফরিদ আহামেদ<br>পিতার নাম: হবিবুর রহমান<br>বাড়ির নং : n0038<br>বয়স : 41 লিঙ্গ : পুরুষ       | KVQ2310191<br>ফটো উপলব্ধ |
| 424<br>নাম : মাইমুনা খাতুন<br>পিতার নাম: সেখ বসির আহামেদ<br>বাড়ির নং : এন0038<br>বয়স : 20 লিঙ্গ : মহিলা   | XTG2548840<br>ফটো উপলব্ধ | 425<br>নাম : সেখ জিয়াউর রহমান<br>পিতার নাম: সেখ মফিজুর রহমান<br>বাড়ির নং : n0008<br>বয়স : 35 লিঙ্গ : পুরুষ | XTG1117787<br>ফটো উপলব্ধ | 426<br>নাম : সেখ আকবর আলি<br>পিতার নাম: সেখ সোরমান<br>বাড়ির নং : n0084<br>বয়স : 49 লিঙ্গ : পুরুষ            | KVQ1622778<br>ফটো উপলব্ধ |
| 427<br>নাম : সিরাজুল হক সেখ<br>পিতার নাম: মজিবুর সেখ<br>বাড়ির নং : n0084<br>বয়স : 30 লিঙ্গ : পুরুষ        | XTG1774926<br>ফটো উপলব্ধ | 428<br>নাম : সেখ রাজিবুল<br>পিতার নাম: সেখ মজিবুর রহমান<br>বাড়ির নং : n0084<br>বয়স : 38 লিঙ্গ : পুরুষ       | XTG1419183<br>ফটো উপলব্ধ | 429<br>নাম : রেসমা খাতুন<br>স্বামীর নাম: সিরাজুল হক সেখ<br>বাড়ির নং : এন0084<br>বয়স : 26 লিঙ্গ : মহিলা      | XTG2553071<br>ফটো উপলব্ধ |
| 430<br>নাম : আকরুবা খাতুন<br>স্বামীর নাম: সেখ ইমরান<br>বাড়ির নং : এন0129<br>বয়স : 24 লিঙ্গ : মহিলা        | XTG2545895<br>ফটো উপলব্ধ | 431<br>নাম : সেখ জিয়াউল<br>পিতার নাম: সেখ রাহিম<br>বাড়ির নং : N0090<br>বয়স : 26 লিঙ্গ : পুরুষ              | XTG2057768<br>ফটো উপলব্ধ | 432<br>নাম : সেখ জমিরুল ইসলাম<br>পিতার নাম: সেখ রাহিম<br>বাড়ির নং : n0090<br>বয়স : 29 লিঙ্গ : পুরুষ         | XTG1774900<br>ফটো উপলব্ধ |
| 433<br>নাম : সাহানা খাতুন<br>স্বামীর নাম: সেখ সামিরুল<br>বাড়ির নং : এন0090<br>বয়স : 22 লিঙ্গ : মহিলা      | XTG2438257<br>ফটো উপলব্ধ | 434<br>নাম : সেখ রবিউল<br>পিতার নাম: আলির রাহিম<br>বাড়ির নং : এন0090<br>বয়স : 23 লিঙ্গ : পুরুষ              | XTG2438281<br>ফটো উপলব্ধ | 435<br>নাম : উমেহান বিবি<br>স্বামীর নাম: সেখ রাহিম<br>বাড়ির নং : n0090<br>বয়স : 61 লিঙ্গ : মহিলা            | KVQ1603489<br>ফটো উপলব্ধ |
| 436<br>নাম : সেখ রহিম<br>পিতার নাম: সেখ মঞ্জুর<br>বাড়ির নং : n0090<br>বয়স : 67 লিঙ্গ : পুরুষ              | KVQ1600485<br>ফটো উপলব্ধ | 437<br>নাম : সেখ সামিরুল<br>পিতার নাম: আলির রাহিম<br>বাড়ির নং : n0090<br>বয়স : 33 লিঙ্গ : পুরুষ             | XTG1418987<br>ফটো উপলব্ধ | 438<br>নাম : মোমেনা বিবি<br>স্বামীর নাম: সেখ লাল মহম্মদ<br>বাড়ির নং : n0077<br>বয়স : 70 লিঙ্গ : মহিলা       | KVQ1620764<br>ফটো উপলব্ধ |
| 439<br>নাম : সেখ লাল মহম্মদ<br>পিতার নাম: সেখ জিয়াদ আলি<br>বাড়ির নং : n0077<br>বয়স : 81 লিঙ্গ : পুরুষ    | KVQ1624733<br>ফটো উপলব্ধ | 440<br>নাম : সেখ গিয়াসউদ্দিন<br>পিতার নাম: সেখ সালিম<br>বাড়ির নং : n0045<br>বয়স : 43 লিঙ্গ : পুরুষ         | KVQ2556744<br>ফটো উপলব্ধ | 441<br>নাম : সামসুন্নিহার বিবি<br>স্বামীর নাম: সেখ সাইফুদ্দিন<br>বাড়ির নং : n0045<br>বয়স : 42 লিঙ্গ : মহিলা | KVQ2311157<br>ফটো উপলব্ধ |
| 442<br>নাম : সেখ আব্দুল উদ্দিন<br>পিতার নাম: সেখ সাইফুদ্দিন<br>বাড়ির নং : n0045<br>বয়স : 29 লিঙ্গ : পুরুষ | XTG1702968<br>ফটো উপলব্ধ | 443<br>নাম : সবিহা মেহরুবা<br>পিতার নাম: আব্দুল গফফর<br>বাড়ির নং : n0045<br>বয়স : 24 লিঙ্গ : মহিলা          | XTG2232445<br>ফটো উপলব্ধ | 444<br>নাম : সেখ নাসির উদ্দিন<br>পিতার নাম: সেখ সাইফুদ্দিন<br>বাড়ির নং : N0045<br>বয়স : 24 লিঙ্গ : পুরুষ    | XTG2231728<br>ফটো উপলব্ধ |
| 445<br>নাম : সেখ সাইফুদ্দিন<br>পিতার নাম: সেখ সালিম<br>বাড়ির নং : n0045<br>বয়স : 57 লিঙ্গ : পুরুষ         | KVQ2311132<br>ফটো উপলব্ধ | 446<br>নাম : জরিলা বিবি<br>স্বামীর নাম: সেখ গিয়াসুদ্দিন<br>বাড়ির নং : n0045<br>বয়স : 37 লিঙ্গ : মহিলা      | XTG1499417<br>ফটো উপলব্ধ | 447<br>নাম : সেখ সাদইমান<br>পিতার নাম: সেখ ওশমান<br>বাড়ির নং : n0027<br>বয়স : 76 লিঙ্গ : পুরুষ              | KVQ1604131<br>ফটো উপলব্ধ |
| 448<br>নাম : সেখ উজ্জ্বল<br>পিতার নাম: সেখ সাদইমান<br>বাড়ির নং : এন0027<br>বয়স : 34 লিঙ্গ : পুরুষ         | XTG1605641<br>ফটো উপলব্ধ | 449<br>নাম : জেলেহার খাতুন<br>স্বামীর নাম: আবু সালমান<br>বাড়ির নং : এন0027<br>বয়স : 28 লিঙ্গ : মহিলা        | XTG2352714<br>ফটো উপলব্ধ | 450<br>নাম : মুসাব্বির রহমান<br>পিতার নাম: সেখ মজিবুর রহমান<br>বাড়ির নং : এন0027<br>বয়স : 26 লিঙ্গ : পুরুষ  | XTG2352706<br>ফটো উপলব্ধ |

বিধানসভা নির্বাচনক্ষেত্রের নং, নাম : 284-দুবরাজপুর  
ভাগ নং, নাম : 1-গ্রাম-সেকেন্দরপুর,

|  |                  |            |   |            |            |   |            |            |
|--|------------------|------------|---|------------|------------|---|------------|------------|
| 451  | KVQ1603778       | ফটো উপলব্ধ | 452   | XTG1879097 | ফটো উপলব্ধ | 453   | XTG2501914 | ফটো উপলব্ধ |
| নাম : সেখ মজিবুর রহমান<br>পিতার নাম : সেখ সাদইমান<br>বাড়ির নং : n0027<br>বয়স : 53 লিঙ্গ : পুরুষ  |                  |            | নাম : আবু সালামান<br>পিতার নাম : সেখ মজিবুর রহমান<br>বাড়ির নং : n0027<br>বয়স : 27 লিঙ্গ : পুরুষ     |            |            | নাম : সোয়েব আকতার<br>পিতার নাম : সেখ মজিবুর রহমান<br>বাড়ির নং : এন0027<br>বয়স : 21 লিঙ্গ : পুরুষ       |            |            |
| 454  | XTG1561018       | ফটো উপলব্ধ | 455   | KVQ2556595 | ফটো উপলব্ধ | 456   | XTG1117779 | ফটো উপলব্ধ |
| নাম : আসমিনা খাতুন<br>পিতার নাম : সেখ ইলিয়াস<br>বাড়ির নং : এন0027<br>বয়স : 32 লিঙ্গ : মহিলা     |                  |            | নাম : সাবিলা বেগম<br>স্বামীর নাম : সেখ সাদইমান<br>বাড়ির নং : n0027<br>বয়স : 71 লিঙ্গ : মহিলা        |            |            | নাম : সেখ মতিউর রহমান<br>পিতার নাম : সেখ সাদ ইমান<br>বাড়ির নং : n0027<br>বয়স : 37 লিঙ্গ : পুরুষ         |            |            |
| 457  | XTG1045368       | ফটো উপলব্ধ | 458   | KVQ1621663 | ফটো উপলব্ধ | 459   | XTG1775014 | ফটো উপলব্ধ |
| নাম : নেজমা বিবি<br>স্বামীর নাম : সেখ মজিবুর রহমান<br>বাড়ির নং : n0027<br>বয়স : 48 লিঙ্গ : মহিলা |                  |            | নাম : সেখ সাদেক<br>পিতার নাম : সেখ কালু<br>বাড়ির নং : n0075<br>বয়স : 73 লিঙ্গ : পুরুষ               |            |            | নাম : রাকিবা বিবি<br>স্বামীর নাম : সেখ মিরাজুল<br>বাড়ির নং : n0061<br>বয়স : 29 লিঙ্গ : মহিলা            |            |            |
| 460  | XTG2501732       | ফটো উপলব্ধ | 461   | XTG2352789 | ফটো উপলব্ধ | 462   | KVQ1573674 | ফটো উপলব্ধ |
| নাম : ইয়াসমিনা খাতুন<br>পিতার নাম : সেখ হাসিবুল<br>বাড়ির নং : এন0061<br>বয়স : 22 লিঙ্গ : মহিলা  |                  |            | নাম : আমিনা বিবি<br>স্বামীর নাম : সেখ সিরাজুল<br>বাড়ির নং : এন0061<br>বয়স : 26 লিঙ্গ : মহিলা        |            |            | নাম : খাইরুল্লিসা বিবি<br>স্বামীর নাম : আব্দুল সামাদ<br>বাড়ির নং : n0061<br>বয়স : 53 লিঙ্গ : মহিলা      |            |            |
| 463  | XTG1774983       | ফটো উপলব্ধ | 464   | KVQ2555878 | ফটো উপলব্ধ | 465   | KVQ1624451 | ফটো উপলব্ধ |
| নাম : সিরাজুল সেখ<br>পিতার নাম : আব্দুল সামাদ সেখ<br>বাড়ির নং : n0061<br>বয়স : 29 লিঙ্গ : পুরুষ  |                  |            | নাম : রেজিনা বিবি<br>স্বামীর নাম : হাসিবুল সেখ<br>বাড়ির নং : n0061<br>বয়স : 48 লিঙ্গ : মহিলা        |            |            | নাম : ইনহারা বেগম<br>স্বামীর নাম : নজরুল<br>বাড়ির নং : n0061<br>বয়স : 56 লিঙ্গ : মহিলা                  |            |            |
| 466  | XTG1419019       | ফটো উপলব্ধ | 467   | KVQ1621317 | ফটো উপলব্ধ | 468   | KVQ1603414 | ফটো উপলব্ধ |
| নাম : সেখ মিরাজুল<br>পিতার নাম : সেখ নজরুল ইসলাম<br>বাড়ির নং : n0061<br>বয়স : 33 লিঙ্গ : পুরুষ   |                  |            | নাম : আব্দুল সামাদ<br>পিতার নাম : সেখ নাওসাদ<br>বাড়ির নং : n0061<br>বয়স : 59 লিঙ্গ : পুরুষ          |            |            | নাম : সেখ হাসিবুল<br>পিতার নাম : সেখ নাওসাদ<br>বাড়ির নং : n0061<br>বয়স : 53 লিঙ্গ : পুরুষ               |            |            |
| 469  | WB/42/288/519142 | ফটো উপলব্ধ | 470   | XTG1345388 | ফটো উপলব্ধ | 471   | XTG2029874 | ফটো উপলব্ধ |
| নাম : ফরিদা বিবি<br>স্বামীর নাম : সেখ সাদই<br>বাড়ির নং : n0003<br>বয়স : 55 লিঙ্গ : মহিলা         |                  |            | নাম : সেখ নিজাম উদ্দিন<br>পিতার নাম : সেখ আক্কেল আলি<br>বাড়ির নং : n0003<br>বয়স : 36 লিঙ্গ : পুরুষ  |            |            | নাম : জাহানারা বিবি<br>স্বামীর নাম : সেখ নিজাম উদ্দিন<br>বাড়ির নং : 0004<br>বয়স : 27 লিঙ্গ : মহিলা      |            |            |
| 472  | XTG2233526       | ফটো উপলব্ধ | 473   | XTG2233179 | ফটো উপলব্ধ | 474   | XTG1878974 | ফটো উপলব্ধ |
| নাম : সেখ সাদই<br>পিতার নাম : সেখ সিরাজ<br>বাড়ির নং : n0003<br>বয়স : 59 লিঙ্গ : পুরুষ            |                  |            | নাম : সায়েস্তা বিবি<br>স্বামীর নাম : সেখ সিরাজ<br>বাড়ির নং : n0003<br>বয়স : 69 লিঙ্গ : মহিলা       |            |            | নাম : সেখ সামাউল<br>পিতার নাম : সেখ সাদই<br>বাড়ির নং : n0003<br>বয়স : 28 লিঙ্গ : পুরুষ                  |            |            |
| 475  | KVQ2555779       | ফটো উপলব্ধ | 476   | XTG2352417 | ফটো উপলব্ধ | 477   | KVQ1621192 | ফটো উপলব্ধ |
| নাম : তাজেরা বিবি<br>স্বামীর নাম : সেখ এনামুল হক<br>বাড়ির নং : n0006<br>বয়স : 53 লিঙ্গ : মহিলা   |                  |            | নাম : সেখ নূর আলম<br>পিতার নাম : সেখ আব্দুল হাই<br>বাড়ির নং : এন0063<br>বয়স : 23 লিঙ্গ : পুরুষ      |            |            | নাম : সেখ এনামুল হক<br>পিতার নাম : সেখ ইসরাইল<br>বাড়ির নং : n0006<br>বয়স : 57 লিঙ্গ : পুরুষ             |            |            |
| 478  | KVQ1621226       | ফটো উপলব্ধ | 479   | XTG2352565 | ফটো উপলব্ধ | 480   | XTG2352516 | ফটো উপলব্ধ |
| নাম : সেখ দবির হোসেন<br>পিতার নাম : সেখ ইউসুফ<br>বাড়ির নং : n0007<br>বয়স : 52 লিঙ্গ : পুরুষ      |                  |            | নাম : উম্মে রুমানা খাতুন<br>পিতার নাম : আব্দুল সামাদ<br>বাড়ির নং : এন0080<br>বয়স : 23 লিঙ্গ : মহিলা |            |            | নাম : জাইতুল্লিসা খাতুন<br>পিতার নাম : সেখ জিয়ার উদ্দিন<br>বাড়ির নং : এন0048<br>বয়স : 25 লিঙ্গ : পুরুষ |            |            |

|   |                          |  |                          |  |                          |
|---|--------------------------|--|--------------------------|--|--------------------------|
| 481<br>নাম : কেরিমা বিবি<br>স্বামীর নাম : সেখ হাসানুর<br>বাড়ির নং : n0099<br>বয়স : 32 লিঙ্গ : মহিলা       | XTG1499425<br>ফটো উপলব্ধ | 482<br>নাম : নুরজাহান বিবি<br>স্বামীর নাম : সেখ আইনুল হক<br>বাড়ির নং : n0043<br>বয়স : 53 লিঙ্গ : মহিলা     | KVQ1603604<br>ফটো উপলব্ধ | 483<br>নাম : সাকিলা বিবি<br>স্বামীর নাম : সেখ ইনতাজুল<br>বাড়ির নং : n0063<br>বয়স : 34 লিঙ্গ : মহিলা              | XTG1879048<br>ফটো উপলব্ধ |
| 484<br>নাম : সেখ ইনতাজুল<br>পিতার নাম : সেখ আলাউদ্দিন<br>বাড়ির নং : n0063<br>বয়স : 33 লিঙ্গ : পুরুষ       | XTG1419217<br>ফটো উপলব্ধ | 485<br>নাম : সেখ আব্দুল হাই<br>পিতার নাম : সেখ ইউনুস<br>বাড়ির নং : n0063<br>বয়স : 53 লিঙ্গ : পুরুষ         | KVQ1622802<br>ফটো উপলব্ধ | 486<br>নাম : ইসমাতারা বিবি<br>স্বামীর নাম : সেখ দাবির হোসেন<br>বাড়ির নং : n0007<br>বয়স : 40 লিঙ্গ : মহিলা        | XTG1605609<br>ফটো উপলব্ধ |
| 487<br>নাম : মহম্মদ আলিক<br>পিতার নাম : সেখ দিল মুহম্মদ<br>বাড়ির নং : n0078<br>বয়স : 34 লিঙ্গ : পুরুষ     | XTG1419001<br>ফটো উপলব্ধ | 488<br>নাম : সেখ নূর আলম<br>পিতার নাম : সেখ মজনু<br>বাড়ির নং : n0092<br>বয়স : 28 লিঙ্গ : পুরুষ             | XTG1879071<br>ফটো উপলব্ধ | 489<br>নাম : সেখ সুলতান<br>পিতার নাম : সেখ আলাউদ্দিন<br>বাড়ির নং : n0063<br>বয়স : 41 লিঙ্গ : পুরুষ               | KVQ2310068<br>ফটো উপলব্ধ |
| 490<br>নাম : রেহেলা বিবি<br>স্বামীর নাম : সেখ ইয়াসিন<br>বাড়ির নং : n0040<br>বয়স : 50 লিঙ্গ : মহিলা       | KVQ2309441<br>ফটো উপলব্ধ | 491<br>নাম : নুরজাহান বিবি<br>স্বামীর নাম : মহম্মদ আসরাফ আলি<br>বাড়ির নং : n0042<br>বয়স : 33 লিঙ্গ : মহিলা | XTG1418821<br>ফটো উপলব্ধ | 492<br>নাম : আকলিমা বিবি<br>স্বামীর নাম : মহম্মদ আসিক<br>বাড়ির নং : N0078<br>বয়স : 26 লিঙ্গ : মহিলা              | XTG2057867<br>ফটো উপলব্ধ |
| 493<br>নাম : কামরুন্নেসা বিবি<br>স্বামীর নাম : সেখ মঈনু<br>বাড়ির নং : n0095<br>বয়স : 35 লিঙ্গ : মহিলা     | XTG1605690<br>ফটো উপলব্ধ | 494<br>নাম : সেখ গুরুব<br>পিতার নাম : সেখ সিরাজ<br>বাড়ির নং : n0093<br>বয়স : 28 লিঙ্গ : পুরুষ              | XTG1878990<br>ফটো উপলব্ধ | 495<br>নাম : নাসিমা খাতুন<br>স্বামীর নাম : মাহমুদুল হাসান<br>বাড়ির নং : 0042<br>বয়স : 32 লিঙ্গ : মহিলা           | XTG2029858<br>ফটো উপলব্ধ |
| 496<br>নাম : হাসনাহারা বেগম<br>স্বামীর নাম : মহঃ মহসীন<br>বাড়ির নং : n0040<br>বয়স : 61 লিঙ্গ : মহিলা      | KVQ2555803<br>ফটো উপলব্ধ | 497<br>নাম : নুরুল ইসলাম সৈয়দ<br>পিতার নাম : আব্দুল বাকী<br>বাড়ির নং : n0042<br>বয়স : 58 লিঙ্গ : পুরুষ    | XTG1418813<br>ফটো উপলব্ধ | 498<br>নাম : তাজকিরা বিবি<br>স্বামীর নাম : নুরুল ইসলাম সেখ<br>বাড়ির নং : n0042<br>বয়স : 42 লিঙ্গ : মহিলা         | XTG1418839<br>ফটো উপলব্ধ |
| 499<br>নাম : রেশমা বিবি<br>স্বামীর নাম : সেখ সুলতান<br>বাড়ির নং : n0063<br>বয়স : 36 লিঙ্গ : মহিলা         | KVQ2613081<br>ফটো উপলব্ধ | 500<br>নাম : সেখ আজাদ<br>পিতার নাম : সেখ সানোয়ার<br>বাড়ির নং : এন0092<br>বয়স : 24 লিঙ্গ : পুরুষ           | XTG2352326<br>ফটো উপলব্ধ | 501<br>নাম : সেখ কলিমউদ্দিন<br>পিতার নাম : সেখ এনামুল হক<br>বাড়ির নং : এন0006<br>বয়স : 23 লিঙ্গ : পুরুষ          | XTG2352631<br>ফটো উপলব্ধ |
| 502<br>নাম : সেখ হাসানুর<br>পিতার নাম : সেখ ফকির মহম্মদ<br>বাড়ির নং : n0099<br>বয়স : 34 লিঙ্গ : পুরুষ     | XTG1418938<br>ফটো উপলব্ধ | 503<br>নাম : হাসনাহেনা খাতুন<br>স্বামীর নাম : সেখ খালিল<br>বাড়ির নং : N0093<br>বয়স : 35 লিঙ্গ : মহিলা      | XTG1594175<br>ফটো উপলব্ধ | 504<br>নাম : সেখ সয়ীম<br>পিতার নাম : সেখ সামু<br>বাড়ির নং : n0095<br>বয়স : 28 লিঙ্গ : পুরুষ                     | XTG1878958<br>ফটো উপলব্ধ |
| 505<br>নাম : মোহঃ আসরাফুল ইসলাম<br>পিতার নাম : আব্দুল সালাম<br>বাড়ির নং : n0080<br>বয়স : 30 লিঙ্গ : পুরুষ | XTG1703024<br>ফটো উপলব্ধ | 506<br>নাম : আকিল হোসেন<br>পিতার নাম : ইসমাইল সেখ<br>বাড়ির নং : n0043<br>বয়স : 24 লিঙ্গ : পুরুষ            | XTG2231645<br>ফটো উপলব্ধ | 507<br>নাম : রুবিনা খাতুন<br>স্বামীর নাম : সেখ গুরুব<br>বাড়ির নং : n0093<br>বয়স : 26 লিঙ্গ : মহিলা               | XTG2231546<br>ফটো উপলব্ধ |
| 508<br>নাম : সেখ নাজির হোসেন<br>পিতার নাম : সেখ ইউসুব<br>বাড়ির নং : n0007<br>বয়স : 51 লিঙ্গ : পুরুষ       | KVQ1602051<br>ফটো উপলব্ধ | 509<br>নাম : সামিনা বিবি<br>স্বামীর নাম : সেখ গদাই<br>বাড়ির নং : এন0095<br>বয়স : 31 লিঙ্গ : মহিলা          | XTG1594449<br>ফটো উপলব্ধ | 510<br>নাম : ইয়াসমিনসাব্বা খাতুন<br>স্বামীর নাম : সেখ সানাউল্লাহ<br>বাড়ির নং : এন0006<br>বয়স : 27 লিঙ্গ : মহিলা | IIX2157725<br>ফটো উপলব্ধ |

|  |                          |  |                          |  |                          |
|--|--------------------------|--|--------------------------|--|--------------------------|
| 511<br>নাম : অজমিরা খাতুন<br>স্বামীর নাম : সেখ আলি হোসেন<br>বাড়ির নং : এন0099<br>বয়স : 23 লিঙ্গ : মহিলা      | XTG2352268<br>ফটো উপলব্ধ | 512<br>নাম : সেখ মনিরুল<br>পিতার নাম : সেখ সামু<br>বাড়ির নং : এন0095<br>বয়স : 21 লিঙ্গ : পুরুষ           | XTG2503944<br>ফটো উপলব্ধ | 513<br>নাম : আব্দুল মতলিব<br>পিতার নাম : সেখ মাজিব হোসেন<br>বাড়ির নং : এন0097<br>বয়স : 21 লিঙ্গ : পুরুষ      | XTG2503043<br>ফটো উপলব্ধ |
| 514<br>নাম : রেহেনা বিবি<br>স্বামীর নাম : সেখ দিল মুহাম্মদ<br>বাড়ির নং : এন0078<br>বয়স : 51 লিঙ্গ : মহিলা    | KVQ1603448<br>ফটো উপলব্ধ | 515<br>নাম : ওয়াহেদুল হক<br>পিতার নাম : সেখ ইয়াসিন<br>বাড়ির নং : এন0040<br>বয়স : 21 লিঙ্গ : পুরুষ      | XTG2503324<br>ফটো উপলব্ধ | 516<br>নাম : গুলসিমা বিবি<br>পিতার নাম : সেখ ফকিরমহম্মদ<br>বাড়ির নং : এন0099<br>বয়স : 25 লিঙ্গ : মহিলা       | XTG2507648<br>ফটো উপলব্ধ |
| 517<br>নাম : সেখ আবিদ হোসেন<br>পিতার নাম : সেখ আনিমুর রহমান<br>বাড়ির নং : এন0006<br>বয়স : 22 লিঙ্গ : পুরুষ   | XTG2506343<br>ফটো উপলব্ধ | 518<br>নাম : ইয়ার মহম্মদ<br>পিতার নাম : সেখ দিল মুহাম্মদ<br>বাড়ির নং : এন0078<br>বয়স : 21 লিঙ্গ : পুরুষ | XTG2501682<br>ফটো উপলব্ধ | 519<br>নাম : সেখ হেয়াতুল ইসলাম<br>পিতার নাম : সেখ আইনুল হক<br>বাড়ির নং : এন0043<br>বয়স : 22 লিঙ্গ : পুরুষ   | XTG2438331<br>ফটো উপলব্ধ |
| 520<br>নাম : রুমা বাদ্যকর<br>স্বামীর নাম : উৎপল ডোম<br>বাড়ির নং : এন0006<br>বয়স : 30 লিঙ্গ : মহিলা           | XTG2438067<br>ফটো উপলব্ধ | 521<br>নাম : মহঃ মহসীন<br>পিতার নাম : আব্দুল মুজি.দ<br>বাড়ির নং : এন0040<br>বয়স : 60 লিঙ্গ : পুরুষ       | KVQ2555795<br>ফটো উপলব্ধ | 522<br>নাম : খায়রুল্লাহা খাতুন<br>স্বামীর নাম : সেখ সইম<br>বাড়ির নং : এন0095<br>বয়স : 28 লিঙ্গ : মহিলা      | XTG2053569<br>ফটো উপলব্ধ |
| 523<br>নাম : মহম্মদ আসরুফ আলি<br>পিতার নাম : আব্দুল বাকি<br>বাড়ির নং : এন0042<br>বয়স : 36 লিঙ্গ : পুরুষ      | KVQ2670610<br>ফটো উপলব্ধ | 524<br>নাম : সাকেরা বিবি<br>স্বামীর নাম : সেখ মজনু<br>বাড়ির নং : এন0092<br>বয়স : 66 লিঙ্গ : মহিলা        | KVQ1573211<br>ফটো উপলব্ধ | 525<br>নাম : সেখ জিয়াউল রহমান<br>পিতার নাম : আব্দুল রহমান<br>বাড়ির নং : এন0047<br>বয়স : 30 লিঙ্গ : পুরুষ    | XTG1605674<br>ফটো উপলব্ধ |
| 526<br>নাম : মাহমুদুল হক<br>পিতার নাম : আব্দুল বাকি<br>বাড়ির নং : এন0042<br>বয়স : 53 লিঙ্গ : পুরুষ           | KVQ2555902<br>ফটো উপলব্ধ | 527<br>নাম : সেখ ইয়াসিন<br>পিতার নাম : আব্দুল মুজি.দ<br>বাড়ির নং : এন0040<br>বয়স : 57 লিঙ্গ : পুরুষ     | KVQ1620616<br>ফটো উপলব্ধ | 528<br>নাম : সেখ খালিল<br>পিতার নাম : সেখ সিরাজ<br>বাড়ির নং : এন0083<br>বয়স : 33 লিঙ্গ : পুরুষ               | XTG1419084<br>ফটো উপলব্ধ |
| 529<br>নাম : সেখ উজির হোসেন<br>পিতার নাম : ইউসুফ সেখ<br>বাড়ির নং : এন0007<br>বয়স : 33 লিঙ্গ : পুরুষ          | XTG1702992<br>ফটো উপলব্ধ | 530<br>নাম : পাপিয়া বিবি<br>স্বামীর নাম : নাজির সেখ<br>বাড়ির নং : এন0007<br>বয়স : 49 লিঙ্গ : মহিলা      | KVQ2556215<br>ফটো উপলব্ধ | 531<br>নাম : রাফিয়া বিবি<br>স্বামীর নাম : ইউসুফ সেখ<br>বাড়ির নং : এন0007<br>বয়স : 71 লিঙ্গ : মহিলা          | KVQ2310241<br>ফটো উপলব্ধ |
| Q 532<br>নাম : উৎপল ডোম<br>পিতার নাম : পরা শ্রোম<br>বাড়ির নং :<br>বয়স : 36 লিঙ্গ : পুরুষ                     | XTG1419100<br>ফটো উপলব্ধ | 533<br>নাম : কেরিমা বিবি<br>স্বামীর নাম : ইসমাইল সেখ<br>বাড়ির নং : এন0043<br>বয়স : 46 লিঙ্গ : মহিলা      | KVQ1574425<br>ফটো উপলব্ধ | 534<br>নাম : রোশনেয়ারা বিবি<br>স্বামীর নাম : আবদুস সালাম সেখ<br>বাড়ির নং : এন0080<br>বয়স : 58 লিঙ্গ : মহিলা | KVQ2309334<br>ফটো উপলব্ধ |
| 535<br>নাম : আবদুস সালাম সেখ<br>পিতার নাম : আবদুস সাত্তার সেখ<br>বাড়ির নং : এন0080<br>বয়স : 62 লিঙ্গ : পুরুষ | KVQ1604172<br>ফটো উপলব্ধ | 536<br>নাম : আলাউদ্দিন সেখ<br>পিতার নাম : নিজাম সেখ<br>বাড়ির নং : এন0063<br>বয়স : 65 লিঙ্গ : পুরুষ       | KVQ2556132<br>ফটো উপলব্ধ | Q 537<br>নাম : বুধন ডোম<br>পিতার নাম : পরেশ ডোম<br>বাড়ির নং :<br>বয়স : 31 লিঙ্গ : পুরুষ                      | XTG1879113<br>ফটো উপলব্ধ |
| 538<br>নাম : সাদ্দাম সেখ<br>পিতার নাম : ফকির মহম্মদ সেখ<br>বাড়ির নং : এন0099<br>বয়স : 28 লিঙ্গ : পুরুষ       | XTG1878982<br>ফটো উপলব্ধ | 539<br>নাম : ময়না বিবি<br>স্বামীর নাম : ফকিরমহম্মদ সেখ<br>বাড়ির নং : এন0099<br>বয়স : 59 লিঙ্গ : মহিলা   | KVQ2556496<br>ফটো উপলব্ধ | 540<br>নাম : ফকিরমহম্মদ সেখ<br>পিতার নাম : মাহাতাব সেখ<br>বাড়ির নং : এন0099<br>বয়স : 64 লিঙ্গ : পুরুষ        | KVQ2556488<br>ফটো উপলব্ধ |

|  |                          |  |                          |  |                          |
|--|--------------------------|--|--------------------------|--|--------------------------|
| 541<br>নাম : আজবা বিবি<br>স্বামীর নাম: সামু সেখ<br>বাড়ির নং : n0095<br>বয়স : 63 লিঙ্গ : মহিলা              | KVQ2556710<br>ফটো উপলব্ধ | 542<br>নাম : সামু সেখ<br>পিতার নাম: মিহলাল সেখ<br>বাড়ির নং : n0095<br>বয়স : 69 লিঙ্গ : পুরুষ               | KVQ2311090<br>ফটো উপলব্ধ | 543<br>নাম : আব্দুল সাত্তার<br>পিতার নাম: সিরাজ সেখ<br>বাড়ির নং : n0093<br>বয়স : 30 লিঙ্গ : পুরুষ      | XTG1702984<br>ফটো উপলব্ধ |
| 544<br>নাম : গুলেনুর বিবি<br>স্বামীর নাম: সিরাজ সেখ<br>বাড়ির নং : n0093<br>বয়স : 57 লিঙ্গ : মহিলা          | KVQ2556736<br>ফটো উপলব্ধ | 545<br>নাম : সিরাজ সেখ<br>পিতার নাম: জলিল সেখ<br>বাড়ির নং : n0093<br>বয়স : 63 লিঙ্গ : পুরুষ                | KVQ2556728<br>ফটো উপলব্ধ | 546<br>নাম : আসমিনা বিবি<br>স্বামীর নাম: আব্দুল সাত্তার<br>বাড়ির নং : n0093<br>বয়স : 28 লিঙ্গ : মহিলা  | XTG2231512<br>ফটো উপলব্ধ |
| 547<br>নাম : সেখ দিল মহম্মদ<br>পিতার নাম: সেখ জিয়াদ আলি<br>বাড়ির নং : n0078<br>বয়স : 59 লিঙ্গ : পুরুষ     | KVQ2556397<br>ফটো উপলব্ধ | 548<br>নাম : রেজিনা বিবি<br>স্বামীর নাম: সেখ নূর আলম<br>বাড়ির নং : N0092<br>বয়স : 36 লিঙ্গ : মহিলা         | XTG2231868<br>ফটো উপলব্ধ | 549<br>নাম : সেখ সানাউল্লাহ<br>পিতার নাম: সেখ এনামুল হক<br>বাড়ির নং : n0006<br>বয়স : 30 লিঙ্গ : পুরুষ  | XTG1703032<br>ফটো উপলব্ধ |
| 550<br>নাম : রবিউল ইসলাম<br>পিতার নাম: নূরুজ্জামান সেখ<br>বাড়ির নং : এন0042<br>বয়স : 20 লিঙ্গ : পুরুষ      | XTG2555605<br>ফটো উপলব্ধ | 551<br>নাম : সেখ আলি হোসেন<br>পিতার নাম: ফকির মহম্মদ<br>বাড়ির নং : এন0099<br>বয়স : 25 লিঙ্গ : পুরুষ        | XTG2057859<br>ফটো উপলব্ধ | 552<br>নাম : সেখ ডালিম<br>পিতার নাম: সেখ সামু<br>বাড়ির নং : এন0095<br>বয়স : 25 লিঙ্গ : পুরুষ           | XTG2053593<br>ফটো উপলব্ধ |
| 553<br>নাম : সেখ হাকিম<br>পিতার নাম: সেখ সিরাজ<br>বাড়ির নং : এন0098<br>বয়স : 27 লিঙ্গ : পুরুষ              | XTG2053551<br>ফটো উপলব্ধ | 554<br>নাম : সেখ মিকাইল<br>পিতার নাম: সেখ আনিসুর রহমান<br>বাড়ির নং : 0006<br>বয়স : 26 লিঙ্গ : পুরুষ        | XTG2029890<br>ফটো উপলব্ধ | 555<br>নাম : হালিমা বিবি<br>স্বামীর নাম: হায়দার আলি সেখ<br>বাড়ির নং : n0068<br>বয়স : 43 লিঙ্গ : মহিলা | XTG1045418<br>ফটো উপলব্ধ |
| 556<br>নাম : হায়দারআলি সেখ<br>পিতার নাম: সৌকমান সেখ<br>বাড়ির নং : n0068<br>বয়স : 59 লিঙ্গ : পুরুষ         | KVQ2311207<br>ফটো উপলব্ধ | 557<br>নাম : হাজেরা বেগম<br>স্বামীর নাম: আনিসুর রহমান সেখ<br>বাড়ির নং : n0006<br>বয়স : 61 লিঙ্গ : মহিলা    | KVQ2309300<br>ফটো উপলব্ধ | 558<br>নাম : আনিসুর রহমান সেখ<br>পিতার নাম: ইসরাইল সেখ<br>বাড়ির নং : n0006<br>বয়স : 66 লিঙ্গ : পুরুষ   | KVQ2555761<br>ফটো উপলব্ধ |
| 559<br>নাম : আফরুজা বিবি<br>স্বামীর নাম: আবদুল রহমান সেখ<br>বাড়ির নং : n0047<br>বয়স : 53 লিঙ্গ : মহিলা     | KVQ1603182<br>ফটো উপলব্ধ | 560<br>নাম : আবদুল রহমান সেখ<br>পিতার নাম: কাদের সেখ<br>বাড়ির নং : n0047<br>বয়স : 55 লিঙ্গ : পুরুষ         | KVQ2556108<br>ফটো উপলব্ধ | 561<br>নাম : মেরিনা খাতুন<br>পিতার নাম: আব্দুল রহমান<br>বাড়ির নং : এন0047<br>বয়স : 21 লিঙ্গ : মহিলা    | XTG2549434<br>ফটো উপলব্ধ |
| 562<br>নাম : ইসমাঈল সেখ<br>পিতার নাম: তাহের সেখ<br>বাড়ির নং : n0043<br>বয়স : 53 লিঙ্গ : পুরুষ              | KVQ1603703<br>ফটো উপলব্ধ | 563<br>নাম : রহিমা বেগম<br>স্বামীর নাম: জিয়ারউদ্দিন সেখ<br>বাড়ির নং : n0043<br>বয়স : 57 লিঙ্গ : মহিলা     | KVQ1602838<br>ফটো উপলব্ধ | 564<br>নাম : জিয়ারউদ্দিন সেখ<br>পিতার নাম: তাহের সেখ<br>বাড়ির নং : n0043<br>বয়স : 63 লিঙ্গ : পুরুষ    | KVQ1604123<br>ফটো উপলব্ধ |
| 565<br>নাম : আইনুলহক সেখ<br>পিতার নাম: তাহের সেখ<br>বাড়ির নং : n0043<br>বয়স : 66 লিঙ্গ : পুরুষ             | KVQ2555720<br>ফটো উপলব্ধ | 566<br>নাম : নাসফা খাতুন<br>পিতার নাম: সেখ ইসমাঈল<br>বাড়ির নং : এন0043<br>বয়স : 20 লিঙ্গ : মহিলা           | XTG2541704<br>ফটো উপলব্ধ | 567<br>নাম : আসাদুজ্জামান<br>পিতার নাম: রওশান আলি সেখ<br>বাড়ির নং : n0040<br>বয়স : 33 লিঙ্গ : পুরুষ    | XTG1499466<br>ফটো উপলব্ধ |
| 568<br>নাম : আব্দুল্লাহ আল মামুন<br>পিতার নাম: সেখ রওশান আলি<br>বাড়ির নং : n0040<br>বয়স : 43 লিঙ্গ : পুরুষ | KVQ2309458<br>ফটো উপলব্ধ | 569<br>নাম : সামসুন্নিহার বেগম<br>স্বামীর নাম: রওশান আলি সেখ<br>বাড়ির নং : n0092<br>বয়স : 66 লিঙ্গ : মহিলা | KVQ2309417<br>ফটো উপলব্ধ | 570<br>নাম : মর্জিনা বিবি<br>স্বামীর নাম: সেখ সানোয়ার<br>বাড়ির নং : n0092<br>বয়স : 43 লিঙ্গ : মহিলা   | KVQ2309771<br>ফটো উপলব্ধ |

বিধানসভা নির্বাচনক্ষেত্রের নং, নাম : 284-দুবরাজপুর  
ভাগ নং, নাম : 1-গ্রাম-সেকেন্দরপুর,

|  |                          |  |                          |   |                          |
|--|--------------------------|--|--------------------------|---|--------------------------|
| 571<br>নাম : সেখ সানোয়ার<br>পিতার নাম: মজনু সেখ<br>বাড়ির নং : n0092<br>বয়স : 45 লিঙ্গ : পুরুষ               | KVQ2309763<br>ফটো উপলব্ধ | 572<br>নাম : মজনু সেখ<br>পিতার নাম: হাসিম সেখ<br>বাড়ির নং : n0092<br>বয়স : 73 লিঙ্গ : পুরুষ                  | KVQ2555977<br>ফটো উপলব্ধ | 573<br>নাম : সেখ রিয়াজউদ্দিন<br>পিতার নাম: সেখ সানোয়ার<br>বাড়ির নং : এন0092<br>বয়স : 20 লিঙ্গ : পুরুষ     | XTG2555621<br>ফটো উপলব্ধ |
| 574<br>নাম : সেখ হাফিজুল<br>পিতার নাম: সেখ ফজলুল হক<br>বাড়ির নং : n0031<br>বয়স : 26 লিঙ্গ : পুরুষ            | XTG2029841<br>ফটো উপলব্ধ | 575<br>নাম : আঙ্গুরা বিবি<br>স্বামীর নাম: সেখ নজরুল হক<br>বাড়ির নং : n0034<br>বয়স : 57 লিঙ্গ : মহিলা         | KVQ2556405<br>ফটো উপলব্ধ | 576<br>নাম : সেখ ফিরোজ<br>পিতার নাম: সেখ ফজলুল হক<br>বাড়ির নং : n0031<br>বয়স : 40 লিঙ্গ : পুরুষ             | KVQ2309938<br>ফটো উপলব্ধ |
| 577<br>নাম : মহম্মদ নুরুল হোদা<br>পিতার নাম: আমীর হোসেন মহম্মদ<br>বাড়ির নং : n0031<br>বয়স : 51 লিঙ্গ : পুরুষ | KVQ1604149<br>ফটো উপলব্ধ | 578<br>নাম : কাবুল হোসেন<br>পিতার নাম: নজরুল হক<br>বাড়ির নং : n0034<br>বয়স : 23 লিঙ্গ : পুরুষ                | XTG1703123<br>ফটো উপলব্ধ | 579<br>নাম : রিজিয়া সুলতানা খাতুন<br>পিতার নাম: নজরুল হক সেখ<br>বাড়ির নং : n0034<br>বয়স : 34 লিঙ্গ : মহিলা | XTG1418961<br>ফটো উপলব্ধ |
| 580<br>নাম : সেখ সিরাজুল<br>পিতার নাম: সেখ ফজলুল হক<br>বাড়ির নং : n0031<br>বয়স : 33 লিঙ্গ : পুরুষ            | XTG1499433<br>ফটো উপলব্ধ | 581<br>নাম : সেখ ফজলুল হক<br>পিতার নাম: সেখ ধনলকিম<br>বাড়ির নং : n0031<br>বয়স : 67 লিঙ্গ : পুরুষ             | KVQ1603364<br>ফটো উপলব্ধ | 582<br>নাম : মুসলিমা বিবি<br>স্বামীর নাম: সেখ ফিরোজ<br>বাড়ির নং : n0031<br>বয়স : 41 লিঙ্গ : মহিলা           | XTG1605591<br>ফটো উপলব্ধ |
| 583<br>নাম : সেখ সালাউদ্দিন<br>পিতার নাম: সেখ নজরুল হক<br>বাড়ির নং : n0034<br>বয়স : 38 লিঙ্গ : পুরুষ         | KVQ2613164<br>ফটো উপলব্ধ | 584<br>নাম : সেখ নজরুল হক<br>পিতার নাম: সেখ ডোমন আলি<br>বাড়ির নং : n0034<br>বয়স : 73 লিঙ্গ : পুরুষ           | KVQ1604297<br>ফটো উপলব্ধ | 585<br>নাম : সেখ রায়হান<br>পিতার নাম: সেখ ফজলুল হক<br>বাড়ির নং : n0031<br>বয়স : 31 লিঙ্গ : পুরুষ           | XTG1605583<br>ফটো উপলব্ধ |
| 586<br>নাম : সিরাজুল হক<br>পিতার নাম: সেখ নজরুল হক<br>বাড়ির নং : n0034<br>বয়স : 35 লিঙ্গ : পুরুষ             | XTG1345446<br>ফটো উপলব্ধ | 587<br>নাম : কামরুননিষা বিবি<br>স্বামীর নাম: মহম্মদ নুরুল হোদা<br>বাড়ির নং : n0031<br>বয়স : 47 লিঙ্গ : মহিলা | KVQ2309946<br>ফটো উপলব্ধ | 588<br>নাম : নাজমুল হুদা<br>পিতার নাম: মহঃ আমির হোসেন<br>বাড়ির নং : n0031<br>বয়স : 43 লিঙ্গ : পুরুষ         | XTG1117712<br>ফটো উপলব্ধ |
| 589<br>নাম : সেখ কবিরুল ইসলাম<br>পিতার নাম: সেখ ফিরোজ<br>বাড়ির নং : এন0031<br>বয়স : 20 লিঙ্গ : পুরুষ         | XTG2575801<br>ফটো উপলব্ধ | 590<br>নাম : মহঃ জাহিদুল হোদা<br>পিতার নাম: মহঃ নুরুল হোদা<br>বাড়ির নং : এন0031<br>বয়স : 20 লিঙ্গ : পুরুষ    | XTG2548873<br>ফটো উপলব্ধ | 591<br>নাম : রুবি বিবি<br>স্বামীর নাম: সেখ সালাউদ্দিন<br>বাড়ির নং : n0034<br>বয়স : 32 লিঙ্গ : মহিলা         | XTG1879089<br>ফটো উপলব্ধ |
| 592<br>নাম : আব্দুর রহমান<br>পিতার নাম: সেখ হবিবুর রহমান<br>বাড়ির নং : n0016<br>বয়স : 33 লিঙ্গ : পুরুষ       | XTG1499441<br>ফটো উপলব্ধ | 593<br>নাম : সেখ হবিবুর রহমান<br>পিতার নাম: সেখ দাউদ<br>বাড়ির নং : n0016<br>বয়স : 70 লিঙ্গ : পুরুষ           | KVQ2555845<br>ফটো উপলব্ধ | 594<br>নাম : জামেনা বিবি<br>স্বামীর নাম: সেখ হবিবুর রহমান<br>বাড়ির নং : n0016<br>বয়স : 53 লিঙ্গ : মহিলা     | KVQ2555852<br>ফটো উপলব্ধ |
| 595<br>নাম : সেখ আব্দুল হাই<br>পিতার নাম: সেখ লোকমান<br>বাড়ির নং : n0070<br>বয়স : 55 লিঙ্গ : পুরুষ           | KVQ1587856<br>ফটো উপলব্ধ | 596<br>নাম : ফিরি বেগম<br>স্বামীর নাম: সেখ আব্দুল হাই<br>বাড়ির নং : n0070<br>বয়স : 43 লিঙ্গ : মহিলা          | KVQ2312171<br>ফটো উপলব্ধ | 597<br>নাম : সেখ কবীর হোসেন<br>পিতার নাম: সেখ জাহির হোসেন<br>বাড়ির নং : n0147<br>বয়স : 26 লিঙ্গ : পুরুষ     | XTG1978626<br>ফটো উপলব্ধ |
| 598<br>নাম : মহঃআখতার হোসেন<br>পিতার নাম: আব্দুল হামিদ<br>বাড়ির নং : n0115<br>বয়স : 27 লিঙ্গ : পুরুষ         | XTG1963156<br>ফটো উপলব্ধ | 599<br>নাম : সেখ জাহির হোসেন<br>পিতার নাম: সেখ জাব্বার<br>বাড়ির নং : n0015<br>বয়স : 53 লিঙ্গ : পুরুষ         | KVQ1601947<br>ফটো উপলব্ধ | 600<br>নাম : মরজিনা বিবি<br>স্বামীর নাম: সেখ জাহির হোসেন<br>বাড়ির নং : n0015<br>বয়স : 43 লিঙ্গ : মহিলা      | KVQ1601756<br>ফটো উপলব্ধ |

বিধানসভা নির্বাচনক্ষেত্রের নং, নাম : 284-দুবরাজপুর  
ভাগ নং, নাম : 1-গ্রাম-সেকেন্দরপুর,

|  |                          |   |                          |   |                          |
|--|--------------------------|---|--------------------------|---|--------------------------|
| 601<br>নাম : সেখ মইনুদ্দিন<br>পিতার নাম : সেখ জাহির হোসেন<br>বাড়ির নং : এন0015<br>বয়স : 24 লিঙ্গ : পুরুষ     | XTG2507606<br>ফটো উপলব্ধ | 602<br>নাম : সেখ আজিমুদ্দিন<br>পিতার নাম : সেখ জাহির হোসেন<br>বাড়ির নং : এন0015<br>বয়স : 22 লিঙ্গ : পুরুষ           | XTG2541001<br>ফটো উপলব্ধ | 603<br>নাম : নাসরিন খাতুন<br>পিতার নাম : নাসিরুদ্দিন সেখ<br>বাড়ির নং : এন0057<br>বয়স : 21 লিঙ্গ : মহিলা | AEM2967370<br>ফটো উপলব্ধ |
| 604<br>নাম : আফরোজ বিউটি<br>পিতার নাম : সেখ সানাউল্লাহ<br>বাড়ির নং : এন0076<br>বয়স : 25 লিঙ্গ : মহিলা        | IIX2356194<br>ফটো উপলব্ধ | 605<br>নাম : সামসুন্নেহার খাতুন<br>পিতার নাম : মহঃ বদিউজ্জামান মন্ডল<br>বাড়ির নং : এন0011<br>বয়স : 22 লিঙ্গ : মহিলা | IIX2967982<br>ফটো উপলব্ধ | 606<br>নাম : মাজিদা খাতুন<br>পিতার নাম : সেখ নাওসাদ<br>বাড়ির নং : এন0127<br>বয়স : 25 লিঙ্গ : মহিলা      | ZHR2675429<br>ফটো উপলব্ধ |
| 607<br>নাম : নার্নিস সুলতানা<br>পিতার নাম : আলেক সেখ<br>বাড়ির নং : এন0113<br>বয়স : 24 লিঙ্গ : মহিলা          | XTG2544864<br>ফটো উপলব্ধ | 608<br>নাম : সাবিত্রী রুইদাস<br>স্বামীর নাম : মিলন রুইদাস<br>বাড়ির নং : এন0058<br>বয়স : 20 লিঙ্গ : মহিলা            | XTG2608743<br>ফটো উপলব্ধ | 609<br>নাম : সেরিনা খাতুন<br>স্বামীর নাম : আব্দুর রহমান<br>বাড়ির নং : এন0016<br>বয়স : 19 লিঙ্গ : মহিলা  | XTG2608826<br>ফটো উপলব্ধ |
| 610<br>নাম : সেখ আলি হোসেন<br>পিতার নাম : সেখ নজরুল<br>বাড়ির নং : এন0082<br>বয়স : 19 লিঙ্গ : পুরুষ           | XTG2609303<br>ফটো উপলব্ধ | 611<br>নাম : ইয়াসমিনা খাতুন<br>পিতার নাম : সেখ করবান<br>বাড়ির নং : এন0012<br>বয়স : 22 লিঙ্গ : মহিলা                | XTG2612844<br>ফটো উপলব্ধ | 612<br>নাম : সেখ আরিফ হোসেন<br>পিতার নাম : সেখ ইয়াসিন<br>বাড়ির নং : এন0040<br>বয়স : 19 লিঙ্গ : পুরুষ   | XTG2612919<br>ফটো উপলব্ধ |
| 613<br>নাম : সেখ আতাউল্লাহ<br>পিতার নাম : সেখ কারিবুল<br>বাড়ির নং : এন0100<br>বয়স : 21 লিঙ্গ : পুরুষ         | XTG2614568<br>ফটো উপলব্ধ | 614<br>নাম : আব্দুল বাসিত<br>পিতার নাম : সেখ আলিম<br>বাড়ির নং : এন0074<br>বয়স : 19 লিঙ্গ : পুরুষ                    | XTG2615862<br>ফটো উপলব্ধ | 615<br>নাম : মাইমুনা খাতুন<br>পিতার নাম : সেখ সাইফুদ্দিন<br>বাড়ির নং : এন0045<br>বয়স : 19 লিঙ্গ : মহিলা | XTG2615920<br>ফটো উপলব্ধ |
| 616<br>নাম : সেখ মুজামিল<br>পিতার নাম : সেখ নাজির হোসেন<br>বাড়ির নং : এন0007<br>বয়স : 19 লিঙ্গ : পুরুষ       | XTG2618247<br>ফটো উপলব্ধ | 617<br>নাম : সেখ নাজমুল হোসেন<br>পিতার নাম : সেখ রহমান<br>বাড়ির নং : এন0036<br>বয়স : 19 লিঙ্গ : পুরুষ               | XTG2626455<br>ফটো উপলব্ধ | 618<br>নাম : সামাউন ইসলাম<br>পিতার নাম : সেখ রাজিবুল<br>বাড়ির নং : এন0084<br>বয়স : 19 লিঙ্গ : পুরুষ     | XTG2622470<br>ফটো উপলব্ধ |
| 619<br>নাম : সেখ সালাউদ্দিন<br>পিতার নাম : সেখ সুলতান<br>বাড়ির নং : এন0063<br>বয়স : 19 লিঙ্গ : পুরুষ         | XTG2622728<br>ফটো উপলব্ধ | 620<br>নাম : আব্দুল আহাদ<br>পিতার নাম : হুসাইন আহমেদ<br>বাড়ির নং : এন0001<br>বয়স : 19 লিঙ্গ : পুরুষ                 | XTG2625168<br>ফটো উপলব্ধ | 621<br>নাম : সেখ হুজাইফুল<br>পিতার নাম : সেখ কামালউদ্দিন<br>বাড়ির নং : এন0085<br>বয়স : 19 লিঙ্গ : পুরুষ | XTG2625275<br>ফটো উপলব্ধ |
| 622<br>নাম : সেখ সালামুল হারিস<br>পিতার নাম : সেখ জাহির হোসেন<br>বাড়ির নং : এন0037<br>বয়স : 19 লিঙ্গ : পুরুষ | XTG2628949<br>ফটো উপলব্ধ | 623<br>নাম : কুলসুমা খাতুন<br>স্বামীর নাম : মহঃ রিজওয়ান<br>বাড়ির নং : এন0054<br>বয়স : 21 লিঙ্গ : মহিলা             | XTG2628956<br>ফটো উপলব্ধ | 624<br>নাম : নুরনিহার খাতুন<br>স্বামীর নাম : সেখ অনামত<br>বাড়ির নং : এন0010<br>বয়স : 20 লিঙ্গ : মহিলা   | XTG2629095<br>ফটো উপলব্ধ |
| 625<br>নাম : রহিমা খাতুন<br>স্বামীর নাম : সেখ সহিদুল্লা<br>বাড়ির নং : এন0146<br>বয়স : 24 লিঙ্গ : মহিলা       | XTG2629194<br>ফটো উপলব্ধ | 626<br>নাম : সেখ রাসিদুল<br>পিতার নাম : সেখ হাসিবুল<br>বাড়ির নং : এন0061<br>বয়স : 19 লিঙ্গ : পুরুষ                  | XTG2633824<br>ফটো উপলব্ধ | 627<br>নাম : নুরজাহান খাতুন<br>স্বামীর নাম : সেখ নূর আলম<br>বাড়ির নং : এন0063<br>বয়স : 20 লিঙ্গ : মহিলা | XTG2635852<br>ফটো উপলব্ধ |
| 628<br>নাম : সেখ নূর হোসেন<br>পিতার নাম : সেখ আব্দুল হাই<br>বাড়ির নং : এন0063<br>বয়স : 26 লিঙ্গ : পুরুষ      | XTG2638930<br>ফটো উপলব্ধ | 629<br>নাম : আয়েসা খাতুন<br>স্বামীর নাম : সেখ জামিরুল ইসলাম<br>বাড়ির নং : এন0090<br>বয়স : 22 লিঙ্গ : মহিলা         | XTG2646792<br>ফটো উপলব্ধ |   |                          |



| নির্বাচক সংখ্যার সারসংক্ষেপ :       |   |                            |   |       |              |     |     |     |
|-------------------------------------|---|----------------------------|---|-------|--------------|-----|-----|-----|
| A) নির্বাচকের সংখ্যা :              |   |                            |   |       |              |     |     |     |
|                                     | নির্বাচক তালিকার প্রকৃতি                    | নির্বাচক তালিকার পরিচিতি : | নির্বাচকের সংখ্যা :                                   |       |              |     |     |     |
|                                     |   |                            | পুরুষ   | মহিলা | তৃতীয় লিঙ্গ | মোট |     |     |
| I                                   | মূল তালিকা                                  | মূল তালিকা                 | বিশেষ নিবিড় সংশোধনী ২০২৬-এর<br>চূড়ান্ত ভোটার তালিকা |       | 339          | 290 | 0   | 629 |
| II                                  | 1- সংযোজন তালিকা                            | সংযোজনী 1                  | বিশেষ সংক্ষিপ্ত সংশোধন 2026                           |       | 0            | 0   | 0   | 0   |
| III                                 | 2- বিয়োজন তালিকা                           | সংযোজনী 1                  | বিশেষ সংক্ষিপ্ত সংশোধন 2026                           |       | 2            | 0   | 0   | 2   |
| IV                                  | 'লিঙ্গ ক্ষেত্রের' পরিবর্তনের কারণে পার্থক্য |                            |   | 0     | 0            | 0   | 0   |     |
| নির্বাচকের মোট সংখ্যা (I+II-III+IV) |   |                            |   | 337   | 290          | 0   | 627 |     |
| B) ক্রটি সংশোধনের সংখ্যা :          |   |                            |   |       |              |     |     |     |
| নির্বাচক তালিকার প্রকৃতি            | নির্বাচক তালিকার পরিচিতি :                  | ক্রটি সংশোধনের সংখ্যা :    |   |       |              |     |     |     |
| সংযোজনী 1                           | বিশেষ সংক্ষিপ্ত সংশোধন 2026                 | 0                          |   |       |              |     |     |     |

নির্বাচক নিবন্ধন আধিকারিকের স্বাক্ষর

E-মৃত, S-স্থানান্তরিত, R-একাধিকবার অন্তর্ভুক্ত, M-নিখোঁজ, Q-যোগ্য নহে