

## নির্বাচক তালিকা 2026 S25 পশ্চিমবঙ্গ

বিধানসভা নির্বাচনক্ষেত্রের নং, নাম ও সংরক্ষণের স্থিতি : 285 - সিউড়ি (সাধারণ)		অংশ নং : 133																			
বিধানসভা নির্বাচনক্ষেত্রটি যে লোকসভা নির্বাচনক্ষেত্রের / ক্ষেত্রসমূহের অন্তর্ভুক্ত তার নং, নাম ও সংরক্ষণ স্থিতি : 42 - বীরভূম (সাধারণ)																					
1. সংশোধনের পূর্ণ বিবরণ																					
সংশোধনের বৎসর :	2026	নির্বাচক তালিকার পরিচিতি :																			
ভিত্তি তারিখ :	01-01-2026	বিশেষ নিবিড় সংশোধনী ২০২৬-এর চূড়ান্ত ভোটার তালিকা																			
সংশোধনের প্রকৃতি :	বিশেষ নিবিড় সংশোধনী 2026																				
প্রকাশনার তারিখ :	28-02-2026																				
2. অংশ ও নির্বাচনী এলাকার পূর্ণ বিবরণ :																					
অংশের ভাগ নং ও নাম :																					
1-বাকুইপাড়া (অংশ)		<table style="width: 100%; border-collapse: collapse;"> <tr> <td style="width: 60%;">প্রধান শহর/গ্রাম</td> <td style="width: 40%;">: সিউড়ী</td> </tr> <tr> <td>ওয়ার্ড</td> <td>: 013</td> </tr> <tr> <td>থানা</td> <td>: সিউড়ী</td> </tr> <tr> <td>গ্রাম পঞ্চগয়েত</td> <td>:</td> </tr> <tr> <td>ব্লক</td> <td>:</td> </tr> <tr> <td>মহকুমা</td> <td>: সিউড়ী (সদর)</td> </tr> <tr> <td>জেলা</td> <td>: বীরভূম</td> </tr> <tr> <td>পিন</td> <td>: 731101</td> </tr> </table>				প্রধান শহর/গ্রাম	: সিউড়ী	ওয়ার্ড	: 013	থানা	: সিউড়ী	গ্রাম পঞ্চগয়েত	:	ব্লক	:	মহকুমা	: সিউড়ী (সদর)	জেলা	: বীরভূম	পিন	: 731101
প্রধান শহর/গ্রাম	: সিউড়ী																				
ওয়ার্ড	: 013																				
থানা	: সিউড়ী																				
গ্রাম পঞ্চগয়েত	:																				
ব্লক	:																				
মহকুমা	: সিউড়ী (সদর)																				
জেলা	: বীরভূম																				
পিন	: 731101																				
2-চাঁদনী ডোমপাড়া																					
3. ভোট গ্রহন কেন্দ্রের পূর্ণ বিবরণ :																					
ভোট গ্রহন কেন্দ্রের নং, নাম :		ভোট গ্রহন কেন্দ্রের শ্রেণী :		শহরাঞ্চল																	
133 - শ্রী শ্রী রামকৃষ্ণ শিশু বিদ্যাপিঠ		এই অংশে সহায়ক ভোটগ্রহন কেন্দ্রের সংখ্যা		0																	
ভোট গ্রহন কেন্দ্রের ঠিকানা :		:																			
শ্রী শ্রী রামকৃষ্ণ শিশু বিদ্যাপিঠ, -রুম -1, চাঁদনী রুটিপাড়া																					
4. নির্বাচকের সংখ্যা :																					
প্রথম ক্রমিক নং	শেষ ক্রমিক নং	মোট সংখ্যা																			
		পুরুষ	মহিলা	তৃতীয় লিঙ্গ	মোট																
1	632	289	307	0	596																

নির্বাচক নিবন্ধন আধিকারিকের স্বাক্ষর

Nazri Naksha

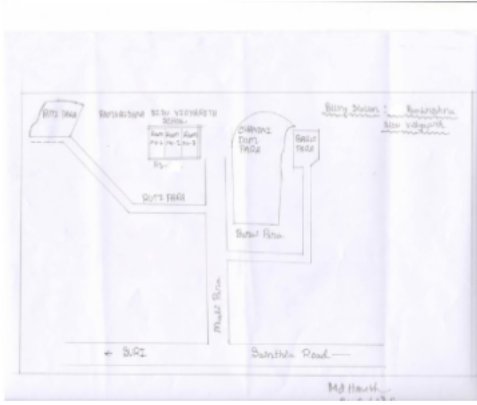

Google Map View

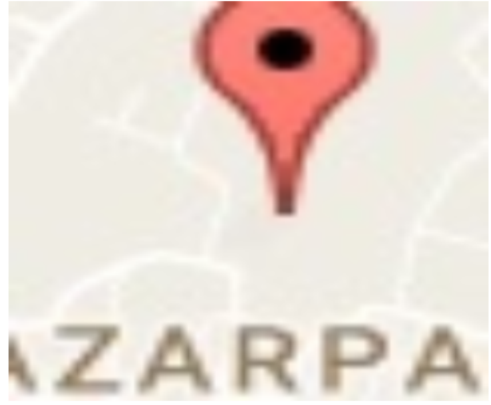

Polling Station Building Front View



Polling Station Front View



Cad View



Key MAP View

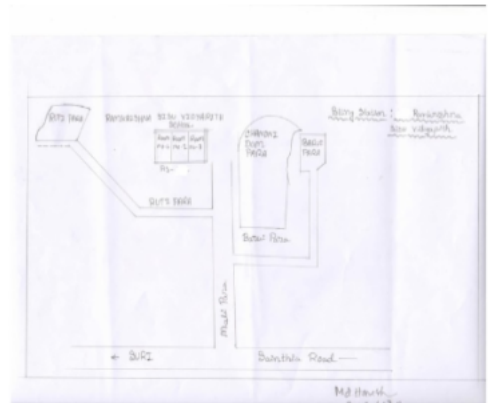

বিধানসভা নির্বাচনক্ষেত্রের নং, নাম : 285-সিউডু  
ভাগ নং, নাম : 1-বারুইপাড়া (অংশ)

1	KPY2222628	নাম : হাসনা হেনা খাতুন পিতার নাম: সেখ ফোরহাদ বাড়ির নং : n0274 বয়স : 44 লিঙ্গ : মহিলা	ফটো উপলব্ধ	2	RJR2210847	নাম : মহম্মদ রকিব পিতার নাম: মহ, মতিউর রহমান বাড়ির নং : 2508 বয়স : 27 লিঙ্গ : পুরুষ	ফটো উপলব্ধ	3	KPY2593267	নাম : মহঃ মতিউর রহমান পিতার নাম: ইদ্রিশ মহম্মদ বাড়ির নং : n0061 বয়স : 48 লিঙ্গ : পুরুষ	ফটো উপলব্ধ
4	RJR2845899	নাম : সেখ মহিউদ্দিন পিতার নাম: সেখ সুকুর বাড়ির নং : না বয়স : 56 লিঙ্গ : পুরুষ	ফটো উপলব্ধ	5	RJR1418342	নাম : কৃষ্ণা অক্ষর স্বামীর নাম: অজয় অক্ষর বাড়ির নং : n0067 বয়স : 57 লিঙ্গ : মহিলা	ফটো উপলব্ধ	6	RJR2408037	নাম : মহম্মদ হারুণ আল রশিদ পিতার নাম: মহম্মদ ইদ্রিস বাড়ির নং : N0059 বয়স : 55 লিঙ্গ : পুরুষ	ফটো উপলব্ধ
7	RJR2053643	নাম : আহমিদা খাতুন পিতার নাম: মহম্মদ হারুণ আল রসিদ বাড়ির নং : n0059 বয়স : 32 লিঙ্গ : মহিলা	ফটো উপলব্ধ	8	RJR1657360	নাম : মহঃ নাদিম আনসারী পিতার নাম: মহঃ মুর্তাজা আনসারী বাড়ির নং : এন0000 বয়স : 32 লিঙ্গ : পুরুষ	ফটো উপলব্ধ	9	RJR2379253	নাম : মহঃ মুর্তাজা আনসারী পিতার নাম: মহঃ সিদ্দিক আনসারী বাড়ির নং : এন0000 বয়স : 69 লিঙ্গ : পুরুষ	ফটো উপলব্ধ
10	RJR0882571	নাম : মহম্মদ জিয়ায়ুর রহমান আনসারী পিতার নাম: মহম্মদ মুর্তাজা আনসারী বাড়ির নং : এন0000 বয়স : 37 লিঙ্গ : পুরুষ	ফটো উপলব্ধ	11	RJR2913622	নাম : চাঁদনি খাতুন স্বামীর নাম: মহম্মদ জিয়ায়ুর রহমান আনসারী বাড়ির নং : ওয়ার্ড নং 13 বয়স : 25 লিঙ্গ : মহিলা	ফটো উপলব্ধ	12	KPY1194513	নাম : শ্যামলী কুণ্ডু স্বামীর নাম: অসীমনাথ কুণ্ডু বাড়ির নং : n0040 বয়স : 73 লিঙ্গ : মহিলা	ফটো উপলব্ধ
13	RJR1962513	নাম : অশেষ কুন্ডু পিতার নাম: অসীম নাথ কুন্ডু বাড়ির নং : n0040 বয়স : 34 লিঙ্গ : পুরুষ	ফটো উপলব্ধ	14	RJR1728229	নাম : নারায়নী কর্মকার স্বামীর নাম: তরুণ কর্মকার বাড়ির নং : n0201 বয়স : 49 লিঙ্গ : মহিলা	ফটো উপলব্ধ	Q 15	RJR1914746	নাম : সন্দীপ কাহার পিতার নাম: নিধিরাম কাহার বাড়ির নং : বয়স : 39 লিঙ্গ : পুরুষ	ফটো উপলব্ধ
16	RJR1845270	নাম : শিপ্রা কাহার স্বামীর নাম: অজিত কাহার বাড়ির নং : n0027 বয়স : 48 লিঙ্গ : মহিলা	ফটো উপলব্ধ	17	RJR1962521	নাম : সঙ্গিতা কাহার স্বামীর নাম: সোমনাথ কাহার বাড়ির নং : n0027 বয়স : 30 লিঙ্গ : মহিলা	ফটো উপলব্ধ	Q 18	RJR1845205	নাম : সোমনাথ কাহার পিতার নাম: অমর কাহার বাড়ির নং : বয়স : 32 লিঙ্গ : পুরুষ	ফটো উপলব্ধ
19	WB/42/288/276095	নাম : রাজেশ কাহার পিতার নাম: চতুর কাহার বাড়ির নং : n0013 বয়স : 45 লিঙ্গ : পুরুষ	ফটো উপলব্ধ	20	RJR2257244	নাম : অনিতা কাহার স্বামীর নাম: সত্য কাহার বাড়ির নং : n0244 বয়স : 30 লিঙ্গ : মহিলা	ফটো উপলব্ধ	21	WB/42/288/276497	নাম : দীপালী কাহার স্বামীর নাম: রাজেশ কাহার বাড়ির নং : n0013 বয়স : 43 লিঙ্গ : মহিলা	ফটো উপলব্ধ
Q 22	WB/42/288/276638	নাম : সাবিত্রী কাহার স্বামীর নাম: মানিক কাহার বাড়ির নং : বয়স : 71 লিঙ্গ : মহিলা	ফটো উপলব্ধ	Q 23	RJR1188952	নাম : দেবশীষ কাহার পিতার নাম: অমর কাহার বাড়ির নং : বয়স : 36 লিঙ্গ : পুরুষ	ফটো উপলব্ধ	24	RJR1845288	নাম : সবিতা কাহার স্বামীর নাম: দেবশীষ কাহার বাড়ির নং : n0027 বয়স : 33 লিঙ্গ : মহিলা	ফটো উপলব্ধ
25	RJR1229376	নাম : নয়ন কাহার স্বামীর নাম: সন্দীপ কাহার বাড়ির নং : n0064 বয়স : 37 লিঙ্গ : মহিলা	ফটো উপলব্ধ	26	RJR1728278	নাম : সত্য কাহার পিতার নাম: চতুর কাহার বাড়ির নং : n0012 বয়স : 32 লিঙ্গ : পুরুষ	ফটো উপলব্ধ	27	RJR1516335	নাম : দীনেশ কাহার পিতার নাম: চতুর কাহার বাড়ির নং : n0012 বয়স : 34 লিঙ্গ : পুরুষ	ফটো উপলব্ধ
28	RJR2053692	নাম : টিকলি কাহার স্বামীর নাম: দীনেশ কাহার বাড়ির নং : n0012 বয়স : 29 লিঙ্গ : মহিলা	ফটো উপলব্ধ	29	RJR2053668	নাম : বর্না কাহার স্বামীর নাম: সঞ্জিব কাহার বাড়ির নং : n0027 বয়স : 30 লিঙ্গ : মহিলা	ফটো উপলব্ধ	Q 30	RJR2053619	নাম : রনজিৎ কাহার পিতার নাম: অমর কাহার বাড়ির নং : বয়স : 29 লিঙ্গ : পুরুষ	ফটো উপলব্ধ

বিধানসভা নির্বাচনক্ষেত্রের নং, নাম : 285-সিউডু  
ভাগ নং, নাম : 1-বারুইপাড়া (অংশ)

Q 31 নাম : অমর কাহার পিতার নাম: অশ্বিনী কাহার বাড়ির নং : বয়স : 66 লিঙ্গ : পুরুষ	RJR2845774 ফটো উপলব্ধ	Q 32 নাম : ডলি কাহার স্বামীর নাম: অমর কাহার বাড়ির নং : বয়স : 61 লিঙ্গ : মহিলা	RJR2845931 ফটো উপলব্ধ	33 নাম : মালতী কিস্কু স্বামীর নাম: নেপাল কিস্কু বাড়ির নং : n0015 বয়স : 66 লিঙ্গ : মহিলা	RJR0537126 ফটো উপলব্ধ
34 নাম : হামিদা খাতুন স্বামীর নাম: আমিনুল আলম বাড়ির নং : n0042 বয়স : 44 লিঙ্গ : মহিলা	KPY2278711 ফটো উপলব্ধ	35 নাম : মুক্তা খাতুন স্বামীর নাম: মহম্মাদ রকিব বাড়ির নং : 258 বয়স : 23 লিঙ্গ : মহিলা	RJR2708733 ফটো উপলব্ধ	36 নাম : মলয় কুমার গুহ পিতার নাম: অনুকুল চন্দ্র গুহ বাড়ির নং : n0031 বয়স : 72 লিঙ্গ : পুরুষ	RJR2625465 ফটো উপলব্ধ
37 নাম : উমা গুহ স্বামীর নাম: মলয় কুমার গুহ বাড়ির নং : n0031 বয়স : 60 লিঙ্গ : মহিলা	RJR2625523 ফটো উপলব্ধ	38 নাম : অভিনয় গুহ পিতার নাম: মলয় গুহ বাড়ির নং : n0031 বয়স : 34 লিঙ্গ : পুরুষ	RJR1516327 ফটো উপলব্ধ	39 নাম : তরুন কুমার গাঙ্গুলী পিতার নাম: তারেশ গাঙ্গুলী বাড়ির নং : n0018 বয়স : 64 লিঙ্গ : পুরুষ	KPY1960434 ফটো উপলব্ধ
40 নাম : মন্দিরা গাঙ্গুলী স্বামীর নাম: তরুন কুমার গাঙ্গুলী বাড়ির নং : n0018 বয়স : 57 লিঙ্গ : মহিলা	KPY1960442 ফটো উপলব্ধ	41 নাম : মণিদীপা গাঙ্গুলী পিতার নাম: তরুন কুমার গাঙ্গুলী বাড়ির নং : n0243 বয়স : 29 লিঙ্গ : মহিলা	RJR2257236 ফটো উপলব্ধ	Q 42 নাম : রাজকুমার গোস্বামী পিতার নাম: আনন্দগোপাল গোস্বামী বাড়ির নং : বয়স : 46 লিঙ্গ : পুরুষ	KPY2278588 ফটো উপলব্ধ
43 নাম : দেবযানী গোস্বামী স্বামীর নাম: রাজকুমার গোস্বামী বাড়ির নং : n0030 বয়স : 40 লিঙ্গ : মহিলা	KPY2278570 ফটো উপলব্ধ	44 নাম : সৌম্যদীপ গোস্বামী পিতার নাম: রাজকুমার গোস্বামী বাড়ির নং : এন0030 বয়স : 21 লিঙ্গ : পুরুষ	RJR2787687 ফটো উপলব্ধ	45 নাম : বাপ্পা চক্রবর্তী পিতার নাম: নিত্যানন্দ চক্রবর্তী বাড়ির নং : এন0280 বয়স : 31 লিঙ্গ : পুরুষ	RJR2625697 ফটো উপলব্ধ
46 নাম : উর্মিলা দাস চক্রবর্তী স্বামীর নাম: বাপ্পা চক্রবর্তী বাড়ির নং : এন0280 বয়স : 24 লিঙ্গ : মহিলা	RJR2742245 ফটো উপলব্ধ	47 নাম : তাপসী মাল স্বামীর নাম: সোনা মাল বাড়ির নং : N0096 বয়স : 29 লিঙ্গ : মহিলা	RJR2571149 ফটো উপলব্ধ	48 নাম : মন্দিরা মাল পিতার নাম: নীরু মাল বাড়ির নং : N0096 বয়স : 26 লিঙ্গ : মহিলা	RJR2571214 ফটো উপলব্ধ
49 নাম : রোহন কাহার পিতার নাম: অজিত কাহার বাড়ির নং : N0096 বয়স : 37 লিঙ্গ : পুরুষ	RJR2571081 ফটো উপলব্ধ	50 নাম : মধুসূদন কুণ্ডু পিতার নাম: কালিচরন কুণ্ডু বাড়ির নং : N0096 বয়স : 39 লিঙ্গ : পুরুষ	MYB2317667 ফটো উপলব্ধ	51 নাম : অর্পিতা চ্যাটার্জী মায়ের নাম: তনুশ্রী চ্যাটার্জী বাড়ির নং : N0088 বয়স : 42 লিঙ্গ : মহিলা	RJR2570638 ফটো উপলব্ধ
52 নাম : অর্পিতা চ্যাটার্জী পিতার নাম: অলোক চ্যাটার্জী বাড়ির নং : এন0230 বয়স : 33 লিঙ্গ : মহিলা	WRI1170091 ফটো উপলব্ধ	53 নাম : রত্না চাকী স্বামীর নাম: সুখময় চাকী বাড়ির নং : n0024 বয়স : 56 লিঙ্গ : মহিলা	KPY2276822 ফটো উপলব্ধ	54 নাম : কবিতা চৌধুরী স্বামীর নাম: সোমনাথ চৌধুরী বাড়ির নং : N0118 বয়স : 38 লিঙ্গ : মহিলা	RJR2554715 ফটো উপলব্ধ
Q 55 নাম : পার্বতী তেওয়ারী স্বামীর নাম: ভৈরব তেওয়ারী বাড়ির নং : বয়স : 74 লিঙ্গ : মহিলা	KPY2505584 ফটো উপলব্ধ	56 নাম : বিচিত্রবিলাস দত্ত পিতার নাম: গোপাল চন্দ্র দত্ত বাড়ির নং : n0032 বয়স : 59 লিঙ্গ : পুরুষ	WB/42/288/243460 ফটো উপলব্ধ	57 নাম : চিত্তারানী দত্ত স্বামীর নাম: বিচিত্রবিলাস দত্ত বাড়ির নং : n0032 বয়স : 62 লিঙ্গ : মহিলা	KPY1498153 ফটো উপলব্ধ
58 নাম : তপন কুমার দত্ত পিতার নাম: মধুসূদন দত্ত বাড়ির নং : n1194 বয়স : 60 লিঙ্গ : পুরুষ	RJR1515451 ফটো উপলব্ধ	59 নাম : সঞ্জীব দত্ত পিতার নাম: তপন কুমার দত্ত বাড়ির নং : এন1194 বয়স : 33 লিঙ্গ : পুরুষ	RJR1515444 ফটো উপলব্ধ	60 নাম : কৃষ্ণা দত্ত স্বামীর নাম: তপন কুমার দত্ত বাড়ির নং : n1194 বয়স : 52 লিঙ্গ : মহিলা	RJR1515469 ফটো উপলব্ধ

বিধানসভা নির্বাচনক্ষেত্রের নং, নাম : 285-সিউডু  
ভাগ নং, নাম : 1-বারুইপাড়া (অংশ)

Q 61 নাম : গণেশ ঘোষ পিতার নাম: মুশাফির ঘোষ বাড়ির নং : বয়স : 61 লিঙ্গ : পুরুষ	WB/42/288/240316 ফটো উপলব্ধ	62 নাম : যাদব কৃষ্ণ দত্ত পিতার নাম: বিচিত্রবিলাশ দত্ত বাড়ির নং : 283 বয়স : 38 লিঙ্গ : পুরুষ	KPY2729754 ফটো উপলব্ধ	63 নাম : বিপদতারন দত্ত পিতার নাম: সুধীর কুমার দত্ত বাড়ির নং : n0043 বয়স : 57 লিঙ্গ : পুরুষ	RJR2379436 ফটো উপলব্ধ
64 নাম : মঙ্গলী দত্ত স্বামীর নাম: বিপদতারন দত্ত বাড়ির নং : n0043 বয়স : 51 লিঙ্গ : মহিলা	RJR2379469 ফটো উপলব্ধ	# 65 নাম : সোহম দত্ত পিতার নাম: তপন কুমার দত্ত বাড়ির নং : এইচ.এন.-1194 বয়স : 35 লিঙ্গ : পুরুষ	RJR1515105 ফটো উপলব্ধ	66 নাম : শিবা দাস পিতার নাম: উত্তম দাস বাড়ির নং : N0224 বয়স : 26 লিঙ্গ : পুরুষ	RJR2554285 ফটো উপলব্ধ
67 নাম : রাজকুমার দাস পিতার নাম: কল্যাণ দাস বাড়ির নং : n0045 বয়স : 52 লিঙ্গ : পুরুষ	RJR2475580 ফটো উপলব্ধ	68 নাম : শোভারানী দাস স্বামীর নাম: রাজকুমার দাস বাড়ির নং : n0045 বয়স : 48 লিঙ্গ : মহিলা	RJR2475358 ফটো উপলব্ধ	69 নাম : রুমা দাস পিতার নাম: উত্তম দাস বাড়ির নং : n0240 বয়স : 30 লিঙ্গ : মহিলা	RJR2210862 ফটো উপলব্ধ
70 নাম : পল্টু দাস পিতার নাম: অনিল দাস বাড়ির নং : এন0136 বয়স : 51 লিঙ্গ : পুরুষ	RJR2364685 ফটো উপলব্ধ	71 নাম : মলয় দাস পিতার নাম: রাজকুমার দাস বাড়ির নং : n0045 বয়স : 28 লিঙ্গ : পুরুষ	RJR2053601 ফটো উপলব্ধ	72 নাম : অংশুপ্রিয়া দাস পিতার নাম: সঞ্জয় দাস বাড়ির নং : বারুইপাড়া মাল পাড়া বয়স : 21 লিঙ্গ : মহিলা	RJR2838506 ফটো উপলব্ধ
73 নাম : মিহির দাস পিতার নাম: নিতাই দাস বাড়ির নং : এন0198 বয়স : 56 লিঙ্গ : পুরুষ	KPY2008639 ফটো উপলব্ধ	Q 74 নাম : চায়না দাস স্বামীর নাম: উত্তম দাস বাড়ির নং : বয়স : 52 লিঙ্গ : মহিলা	KPY2590982 ফটো উপলব্ধ	75 নাম : সঞ্জয় দাস পিতার নাম: মধুসূদন দাস বাড়ির নং : n0217 বয়স : 41 লিঙ্গ : পুরুষ	KPY2500445 ফটো উপলব্ধ
Q 76 নাম : ডান্টী দাস স্বামীর নাম: সঞ্জয় দাস বাড়ির নং : বয়স : 37 লিঙ্গ : মহিলা	KPY2500452 ফটো উপলব্ধ	77 নাম : অরিজিৎ দে পিতার নাম: যশী দে বাড়ির নং : N001 বয়স : 24 লিঙ্গ : পুরুষ	RJR2554293 ফটো উপলব্ধ	78 নাম : অর্চনা দে স্বামীর নাম: বিপদ তারন দে বাড়ির নং : n0255 বয়স : 36 লিঙ্গ : মহিলা	RJR2265346 ফটো উপলব্ধ
79 নাম : সত্যনারায়ন দে পিতার নাম: অমল্যা রতন দে বাড়ির নং : n0076 বয়স : 70 লিঙ্গ : পুরুষ	RJR1615251 ফটো উপলব্ধ	80 নাম : শ্রাবনী দে পিতার নাম: স্বপন দে বাড়ির নং : n0194 বয়স : 38 লিঙ্গ : মহিলা	RJR2210839 ফটো উপলব্ধ	Q 81 নাম : নমিতা দে স্বামীর নাম: ক্ষুদিরায় দে বাড়ির নং : বয়স : 51 লিঙ্গ : মহিলা	WB/42/288/252631 ফটো উপলব্ধ
Q 82 নাম : বিপদতারন দে পিতার নাম: ক্ষুদিরায় দে বাড়ির নং : বয়স : 41 লিঙ্গ : পুরুষ	RJR0537324 ফটো উপলব্ধ	83 নাম : মঞ্জু দে স্বামীর নাম: স্বপন দে বাড়ির নং : n0044 বয়স : 57 লিঙ্গ : মহিলা	WB/42/288/270011 ফটো উপলব্ধ	84 নাম : সোমদত্তা দে পিতার নাম: ধ্রুবজ্যোতি দে বাড়ির নং : এন1202 বয়স : 25 লিঙ্গ : মহিলা	RJR2362168 ফটো উপলব্ধ
# 85 নাম : ঐশ্বর্য্য নাগ স্বামীর নাম: সোহম দত্ত বাড়ির নং : এইচ.এন.-1194 বয়স : 26 লিঙ্গ : মহিলা	IIX2256295 ফটো উপলব্ধ	86 নাম : সুভাষ প্রামাণিক পিতার নাম: গোপী প্রামাণিক বাড়ির নং : এন0085 বয়স : 25 লিঙ্গ : পুরুষ	RJR2364768 ফটো উপলব্ধ	87 নাম : সুবীর বল পিতার নাম: দিবাকর বল বাড়ির নং : এন0051 বয়স : 25 লিঙ্গ : পুরুষ	RJR2367076 ফটো উপলব্ধ
88 নাম : ময়ূখ বসাক পিতার নাম: মলয় কান্তি বসাক বাড়ির নং : এন0146 বয়স : 25 লিঙ্গ : পুরুষ	RJR2347938 ফটো উপলব্ধ	Q 89 নাম : নারায়ন বাপ্টী পিতার নাম: রবিলাল বাপ্টী বাড়ির নং : বয়স : 55 লিঙ্গ : পুরুষ	RJR2475952 ফটো উপলব্ধ	90 নাম : সুস্মিতা বাদ্যাকর পিতার নাম: প্রদীপ বাদ্যাকর বাড়ির নং : N0104 বয়স : 24 লিঙ্গ : মহিলা	RJR2570604 ফটো উপলব্ধ

বিধানসভা নির্বাচনক্ষেত্রের নং, নাম : 285-সিউডু  
ভাগ নং, নাম : 1-বারুইপাড়া (অংশ)

91	RJR2554574	ফটো উপলব্ধ	92	RJR2408052	ফটো উপলব্ধ	93	KPY2708550	ফটো উপলব্ধ
নাম : তপু বাদ্যকর পিতার নাম: বড়ো বাদ্যকর বাড়ির নং : N0109 বয়স : 31 লিঙ্গ : মহিলা			নাম : মহম্মদ আবরুল্লাহ বিবি স্বামীর নাম: মহম্মদ হারুন অল রসিদ বাড়ির নং : N0060 বয়স : 50 লিঙ্গ : মহিলা			নাম : নিখাত জাহান স্বামীর নাম: মোঃ শহীদ মোআজ্জম বাড়ির নং : এন0223 বয়স : 45 লিঙ্গ : মহিলা		
94	KPY2322253	ফটো উপলব্ধ	95	RJR2554558	ফটো উপলব্ধ	96	IIX1429067	ফটো উপলব্ধ
নাম : রহিমা বেগম পিতার নাম: সেখ অঞ্জুর বাড়ির নং : N0046 বয়স : 41 লিঙ্গ : মহিলা			নাম : নুরেন নেহার বেগম স্বামীর নাম: মোহঃ জাফরুল আলম বাড়ির নং : N0223 বয়স : 75 লিঙ্গ : মহিলা			নাম : আশা ভকত বাদ্যকর স্বামীর নাম: পার্থ সারথী বাদ্যকর বাড়ির নং : N0108 বয়স : 36 লিঙ্গ : মহিলা		
97	ZQP2325561	ফটো উপলব্ধ	98	ZHR1941673	ফটো উপলব্ধ	99	RJR2570091	ফটো উপলব্ধ
নাম : বাবলী বাদ্যকর ধাড়া স্বামীর নাম: বিশ্বজিৎ বাদ্যকর বাড়ির নং : N0108 বয়স : 28 লিঙ্গ : মহিলা			নাম : ফাল্পুনী মাল স্বামীর নাম: প্রসেনজিৎ মাল বাড়ির নং : N0058 বয়স : 29 লিঙ্গ : মহিলা			নাম : মধুসূদন মাল পিতার নাম: মহাদেব মাল বাড়ির নং : N0058 বয়স : 57 লিঙ্গ : পুরুষ		
100	WB/42/288/255562	ফটো উপলব্ধ	101	RJR2845741	ফটো উপলব্ধ	102	RJR2845923	ফটো উপলব্ধ
নাম : সাধনা ভান্ডারী স্বামীর নাম: অজিত ভান্ডারী বাড়ির নং : n0057 বয়স : 49 লিঙ্গ : মহিলা			নাম : মিতা মুখার্জী স্বামীর নাম: নকড়ি মুখার্জী বাড়ির নং : n0017 বয়স : 81 লিঙ্গ : মহিলা			নাম : অমল মুখার্জী পিতার নাম: নকড়ি মুখার্জী বাড়ির নং : n0047 বয়স : 61 লিঙ্গ : পুরুষ		
103	RJR2845790	ফটো উপলব্ধ	104	RJR2265353	ফটো উপলব্ধ	105	RJR0537431	ফটো উপলব্ধ
নাম : সুকান্ত মজুমদার পিতার নাম: অনিল মজুমদার বাড়ির নং : n0066 বয়স : 50 লিঙ্গ : পুরুষ			নাম : পূজা মজুমদার পিতার নাম: সুকান্ত মজুমদার বাড়ির নং : n0256 বয়স : 27 লিঙ্গ : মহিলা			নাম : মীরা মজুমদার (ভান্ডারী) স্বামীর নাম: সুকান্ত মজুমদার বাড়ির নং : n0054 বয়স : 47 লিঙ্গ : মহিলা		
Q 106	KPY2505956	ফটো উপলব্ধ	107	BVD2185585	ফটো উপলব্ধ	108	RJR1668599	ফটো উপলব্ধ
নাম : মালা মণ্ডল স্বামীর নাম: বাবলু মণ্ডল বাড়ির নং : বয়স : 45 লিঙ্গ : মহিলা			নাম : বংশী ধর মণ্ডল পিতার নাম: সনৎ কুমার মণ্ডল বাড়ির নং : এন0001 বয়স : 40 লিঙ্গ : পুরুষ			নাম : অভিষেক দত্ত পিতার নাম: ভুবন দত্ত বাড়ির নং : n0023 বয়স : 33 লিঙ্গ : পুরুষ		
109	WB/42/288/252351	ফটো উপলব্ধ	110	WB/42/288/252667	ফটো উপলব্ধ	111	RJR2554582	ফটো উপলব্ধ
নাম : শান্তি দত্ত স্বামীর নাম: ভুবন দত্ত বাড়ির নং : n0023 বয়স : 56 লিঙ্গ : মহিলা			নাম : ভুবন দত্ত পিতার নাম: সুধীর দত্ত বাড়ির নং : n0023 বয়স : 64 লিঙ্গ : পুরুষ			নাম : সোনাম মন্ডল স্বামীর নাম: রাজীব মন্ডল বাড়ির নং : N0023 বয়স : 34 লিঙ্গ : মহিলা		
112	KPY2669661	ফটো উপলব্ধ	113	RJR2845808	ফটো উপলব্ধ	114	RJR2845915	ফটো উপলব্ধ
নাম : রাজীব মন্ডল পিতার নাম: নিতাইচন্দ্র মন্ডল বাড়ির নং : n0023 বয়স : 37 লিঙ্গ : পুরুষ			নাম : সাধনা মণ্ডল স্বামীর নাম: নিতাই মণ্ডল বাড়ির নং : n0023 বয়স : 57 লিঙ্গ : মহিলা			নাম : নিতাই মণ্ডল পিতার নাম: ধীরেন্দ্র নাথ মণ্ডল বাড়ির নং : n0023 বয়স : 64 লিঙ্গ : পুরুষ		
115	RJR2908200	ফটো উপলব্ধ	116	RJR2265320	ফটো উপলব্ধ	117	RJR2361855	ফটো উপলব্ধ
নাম : দোলনা মণ্ডল(ভাণ্ডারী) স্বামীর নাম: বাবলু ভাণ্ডারী বাড়ির নং : n0072 বয়স : 53 লিঙ্গ : মহিলা			নাম : সুমন মন্ডল পিতার নাম: বাবলু মন্ডল বাড়ির নং : n0252 বয়স : 26 লিঙ্গ : পুরুষ			নাম : মল্লিকা মন্ডল স্বামীর নাম: উৎপল মন্ডল বাড়ির নং : এন0086 বয়স : 31 লিঙ্গ : মহিলা		
118	RJR2361830	ফটো উপলব্ধ	119	RJR2348019	ফটো উপলব্ধ	120	RJR1728245	ফটো উপলব্ধ
নাম : মল্লিকা বাদ্যকর মাঝি স্বামীর নাম: সোমনাথ মাঝি বাড়ির নং : N0000 বয়স : 26 লিঙ্গ : মহিলা			নাম : রুবি মাড়ি স্বামীর নাম: মঙ্গলা মাড়ি বাড়ির নং : এন0202 বয়স : 32 লিঙ্গ : মহিলা			নাম : মঙ্গলি (হাঁসদা) মাড়ি স্বামীর নাম: দুলু মাড়ি বাড়ির নং : n0202 বয়স : 38 লিঙ্গ : মহিলা		

বিধানসভা নির্বাচনক্ষেত্রের নং, নাম : 285-সিউডু  
ভাগ নং, নাম : 1-বারুইপাড়া (অংশ)

Q 121 নাম : বাবুলাল মার্ভি পিতার নাম: দুলু মার্ভি বাড়ির নং : বয়স : 31 লিঙ্গ : পুরুষ	RJR2053627 ফটো উপলব্ধ	Q 122 নাম : মঙ্গলা মার্ভি পিতার নাম: দুলু মার্ভি বাড়ির নং : বয়স : 39 লিঙ্গ : পুরুষ	RJR2053635 ফটো উপলব্ধ	123 নাম : অনিতা মার্ভি স্বামীর নাম: বাবুলাল মার্ভি বাড়ির নং : N0202 বয়স : 25 লিঙ্গ : মহিলা	RJR2554350 ফটো উপলব্ধ
124 নাম : অর্ক সাহা পিতার নাম: অরবিন্দ সাহা বাড়ির নং : n0029 বয়স : 29 লিঙ্গ : পুরুষ	RJR2003994 ফটো উপলব্ধ	Q 125 নাম : সন্তোষ মাল পিতার নাম: পশুপতি মাল বাড়ির নং : বয়স : 48 লিঙ্গ : পুরুষ	RJR1728252 ফটো উপলব্ধ	126 নাম : সোমনাথ মাল পিতার নাম: মধুসূদন মাল বাড়ির নং : N0008 বয়স : 26 লিঙ্গ : পুরুষ	RJR2554756 ফটো উপলব্ধ
127 নাম : টিনা মাল স্বামীর নাম: অরুণ মাল বাড়ির নং : n0073 বয়স : 33 লিঙ্গ : মহিলা	RJR1657931 ফটো উপলব্ধ	128 নাম : শুভজিৎ মাল মায়ের নাম: ডলি মাল বাড়ির নং : N0221 বয়স : 24 লিঙ্গ : পুরুষ	RJR2554376 ফটো উপলব্ধ	129 নাম : বিশ্বজিৎ মাল পিতার নাম: কোড়ারাম মাল বাড়ির নং : n0005 বয়স : 61 লিঙ্গ : পুরুষ	RJR1786342 ফটো উপলব্ধ
130 নাম : নীরু মাল পিতার নাম: সন্ত মাল বাড়ির নং : n0008 বয়স : 52 লিঙ্গ : পুরুষ	KPY2276988 ফটো উপলব্ধ	131 নাম : শিউলী মাল স্বামীর নাম: চিরঞ্জিত মাল বাড়ির নং : n0005 বয়স : 32 লিঙ্গ : মহিলা	RJR1845247 ফটো উপলব্ধ	132 নাম : অরুণ মাল পিতার নাম: শঙ্কর মাল বাড়ির নং : n0073 বয়স : 38 লিঙ্গ : পুরুষ	RJR1657949 ফটো উপলব্ধ
133 নাম : রবীন মাল পিতার নাম: নীরু মাল বাড়ির নং : n0008 বয়স : 30 লিঙ্গ : পুরুষ	RJR1962505 ফটো উপলব্ধ	134 নাম : রুপা মাল স্বামীর নাম: বিশ্বজিৎ মাল বাড়ির নং : n0006 বয়স : 56 লিঙ্গ : মহিলা	RJR2475911 ফটো উপলব্ধ	135 নাম : হাসি মাল স্বামীর নাম: নীরু মাল বাড়ির নং : n0008 বয়স : 49 লিঙ্গ : মহিলা	KPY1420538 ফটো উপলব্ধ
136 নাম : বালিকা মাল স্বামীর নাম: সন্তোষ মাল বাড়ির নং : n0073 বয়স : 42 লিঙ্গ : মহিলা	RJR1728260 ফটো উপলব্ধ	137 নাম : লক্ষ্মী মাল স্বামীর নাম: শঙ্কর মাল বাড়ির নং : n0074 বয়স : 56 লিঙ্গ : মহিলা	WB/42/288/366675 ফটো উপলব্ধ	Q 138 নাম : সোনা মাল পিতার নাম: সন্তোষ মাল বাড়ির নং : বয়স : 33 লিঙ্গ : পুরুষ	RJR1962539 ফটো উপলব্ধ
139 নাম : ভূলাবতী মিশ্র স্বামীর নাম: বিজু মিশ্র বাড়ির নং : n0029 বয়স : 46 লিঙ্গ : মহিলা	RJR2117539 ফটো উপলব্ধ	140 নাম : বানী কেশরী স্বামীর নাম: সুদর্শন কেশরী বাড়ির নং : n0029 বয়স : 53 লিঙ্গ : মহিলা	WB/42/288/261292 ফটো উপলব্ধ	141 নাম : পূজা কেশরী পিতার নাম: সুদর্শন কেশরী বাড়ির নং : n0029 বয়স : 31 লিঙ্গ : মহিলা	RJR1845254 ফটো উপলব্ধ
142 নাম : মনীষা মাল স্বামীর নাম: রবীন মাল বাড়ির নং : N0094 বয়স : 25 লিঙ্গ : মহিলা	RJR2585065 ফটো উপলব্ধ	143 নাম : চিরঞ্জিৎ মাল পিতার নাম: বিশ্বজিৎ মাল বাড়ির নং : n0005 বয়স : 36 লিঙ্গ : পুরুষ	RJR1418292 ফটো উপলব্ধ	144 নাম : প্রসেনজিৎ মাল পিতার নাম: বিশ্বজিৎ মাল বাড়ির নং : n0005 বয়স : 39 লিঙ্গ : পুরুষ	RJR1418300 ফটো উপলব্ধ
145 নাম : সুচিত্রা মাল স্বামীর নাম: মধুসূদন মাল বাড়ির নং : N0029 বয়স : 53 লিঙ্গ : মহিলা	RJR2570059 ফটো উপলব্ধ	146 নাম : ভরত মাল পিতার নাম: বৃধন মাল বাড়ির নং : n0075 বয়স : 34 লিঙ্গ : পুরুষ	RJR1566405 ফটো উপলব্ধ	147 নাম : ফাল্গুনী মাল স্বামীর নাম: প্রসেনজিৎ মাল বাড়ির নং : n0005 বয়স : 30 লিঙ্গ : মহিলা	RJR2117489 ফটো উপলব্ধ
148 নাম : শঙ্কর মাল পিতার নাম: গোলাপ মাল বাড়ির নং : n0073 বয়স : 66 লিঙ্গ : পুরুষ	RJR2845907 ফটো উপলব্ধ	149 নাম : গোপাল মাহারা পিতার নাম: সাতকড়ি মাহারা বাড়ির নং : এন0279 বয়স : 66 লিঙ্গ : পুরুষ	FNR2124147 ফটো উপলব্ধ	Q 150 নাম : থামু মাহারা স্বামীর নাম: গোপাল মাহারা বাড়ির নং : এন0279 বয়স : 52 লিঙ্গ : মহিলা	RJR2625663 ফটো উপলব্ধ

151 নাম : রামচন্দ্র মাহারা পিতার নাম: দুঃখ মাহারা বাড়ির নং : n0071 বয়স : 49 লিঙ্গ : পুরুষ ফটো উপলব্ধ	WB/42/288/240592	152 নাম : আলো মাহারা স্বামীর নাম: রামচন্দ্র মাহারা বাড়ির নং : n0070 বয়স : 43 লিঙ্গ : মহিলা ফটো উপলব্ধ	KPY2499127	153 নাম : নন্দিনী মিশ্র পিতার নাম: বিজু মিশ্র বাড়ির নং : এন0156 বয়স : 21 লিঙ্গ : মহিলা ফটো উপলব্ধ	RJR2787653
154 নাম : রুপম মিশ্র পিতার নাম: বিজু মিশ্র বাড়ির নং : এন0156 বয়স : 25 লিঙ্গ : পুরুষ ফটো উপলব্ধ	RJR2364743	155 নাম : অপর্ণা মিশ্র পিতার নাম: টিংকু মিশ্র বাড়ির নং : এন0156 বয়স : 25 লিঙ্গ : মহিলা ফটো উপলব্ধ	RJR2364750	156 নাম : সুপর্ণা মিশ্র পিতার নাম: টিংকু মিশ্র বাড়ির নং : এন0025 বয়স : 27 লিঙ্গ : মহিলা ফটো উপলব্ধ	RJR2364776
157 নাম : শ্রীকুমার রায় পিতার নাম: করুণাসিন্ধু রায় বাড়ির নং : n0041 বয়স : 63 লিঙ্গ : পুরুষ ফটো উপলব্ধ	RJR2845782	158 নাম : দেবদাস রায় পিতার নাম: শ্রী কুমার রায় বাড়ির নং : n0041 বয়স : 33 লিঙ্গ : পুরুষ ফটো উপলব্ধ	RJR1845221	159 নাম : গীতা রায় কর্মকার স্বামীর নাম: যতীন্দ্রমোহন রায় কর্মকার বাড়ির নং : n0022 বয়স : 66 লিঙ্গ : মহিলা ফটো উপলব্ধ	KPY1419704
160 নাম : দেবশীষ রায় কর্মকার পিতার নাম: যতীন্দ্রমোহন রায় কর্মকার বাড়ির নং : n0022 বয়স : 47 লিঙ্গ : পুরুষ ফটো উপলব্ধ	KPY1418136	161 নাম : শুভাশীষ রায় কর্মকার পিতার নাম: যতীন্দ্র মোহন রায় কর্মকার বাড়ির নং : বরুইপাড়া বয়স : 40 লিঙ্গ : পুরুষ ফটো উপলব্ধ	KPY2277010	162 নাম : সৌমেন সরকার পিতার নাম: দুলাল সরকার বাড়ির নং : n0203 বয়স : 35 লিঙ্গ : পুরুষ ফটো উপলব্ধ	RJR1728286
163 নাম : সুফল সরেন পিতার নাম: মোহন সরেন বাড়ির নং : n0014 বয়স : 56 লিঙ্গ : পুরুষ ফটো উপলব্ধ	KPY2277044	164 নাম : শিশির সেন পিতার নাম: জিতেন্দ্রনাথ সেন বাড়ির নং : n0048 বয়স : 55 লিঙ্গ : পুরুষ ফটো উপলব্ধ	RJR2475838	165 নাম : বরুণ কুমার সেন পিতার নাম: জিতেন্দ্রনাথ সেন বাড়ির নং : n0050 বয়স : 60 লিঙ্গ : পুরুষ ফটো উপলব্ধ	WB/42/288/357466
166 নাম : মিহির সেন পিতার নাম: জিতেন্দ্রনাথ সেন বাড়ির নং : এন0000 বয়স : 50 লিঙ্গ : পুরুষ ফটো উপলব্ধ	KPY2591675	167 নাম : ইন্দ্রজিৎ সেন পিতার নাম: তরণ কুমার সেন বাড়ির নং : n0021 বয়স : 29 লিঙ্গ : পুরুষ ফটো উপলব্ধ	RJR1962497	168 নাম : অঞ্জনা সেন স্বামীর নাম: বরুণকুমার সেন বাড়ির নং : n0003 বয়স : 45 লিঙ্গ : মহিলা ফটো উপলব্ধ	KPY2501104
169 নাম : গীতারানী সেন স্বামীর নাম: তরুণ সেন বাড়ির নং : n0021 বয়স : 52 লিঙ্গ : মহিলা ফটো উপলব্ধ	KPY1419647	170 নাম : প্রিয়া সেন পিতার নাম: বরুণ সেন বাড়ির নং : n0235 বয়স : 27 লিঙ্গ : মহিলা ফটো উপলব্ধ	RJR2158368	171 নাম : রাকেশ সোনী পিতার নাম: প্রদীপ সোনী বাড়ির নং : এন0083 বয়স : 25 লিঙ্গ : পুরুষ ফটো উপলব্ধ	RJR2364784
172 নাম : রহিমা খাতুন পিতার নাম: মহঃ ইউসুফ হোসেন বাড়ির নং : এন0065 বয়স : 26 লিঙ্গ : মহিলা ফটো উপলব্ধ	RJR2347995	173 নাম : তানজিলা খাতুন পিতার নাম: মহঃ ইউসুফ হোসেন বাড়ির নং : n0065 বয়স : 27 লিঙ্গ : মহিলা ফটো উপলব্ধ	RJR2117505	174 নাম : মুর্শিদা খাতুন স্বামীর নাম: মহঃ ইউসুফ হোসেন বাড়ির নং : n0065 বয়স : 51 লিঙ্গ : মহিলা ফটো উপলব্ধ	RJR2117513
175 নাম : মহঃ ইউসুফ হোসেন পিতার নাম: আব্দুল মান্নান হোসেন বাড়ির নং : n0065 বয়স : 57 লিঙ্গ : পুরুষ ফটো উপলব্ধ	RJR1229384	176 নাম : কৃষ্ণ দাস অঙ্কুর পিতার নাম: চক্রধর অঙ্কুর বাড়ির নং : এন0285 বয়স : 21 লিঙ্গ : পুরুষ ফটো উপলব্ধ	RJR2920023	177 নাম : মনি মাল কাহার স্বামীর নাম: রণজীত কাহার বাড়ির নং : এন0027 বয়স : 27 লিঙ্গ : মহিলা ফটো উপলব্ধ	RJR2265395
178 নাম : মৌ পাল দে স্বামীর নাম: শুভজিত দে বাড়ির নং : এন0001 বয়স : 24 লিঙ্গ : মহিলা ফটো উপলব্ধ	ZHR2353795	179 নাম : অনুশ্রী মাল স্বামীর নাম: রঞ্জিত মাল বাড়ির নং : বারুইপাড়া বয়স : 41 লিঙ্গ : মহিলা ফটো উপলব্ধ	KPY2437564	180 নাম : সৌমিলী দত্ত পিতার নাম: বিপদ তারন দত্ত বাড়ির নং : এন0144 বয়স : 19 লিঙ্গ : মহিলা ফটো উপলব্ধ	RJR2947554

181 নাম : সফিনা বিবি পিতার নাম: কাসু সেখ বাড়ির নং : n0170 বয়স : 60 লিঙ্গ : মহিলা	WB/42/288/258261	ফটো উপলব্ধ	182 নাম : নার্গিস সুলতানা স্বামীর নাম: সেখ ফিরদৌস রহমান বাড়ির নং : n0226 বয়স : 43 লিঙ্গ : মহিলা	KPY2355758	ফটো উপলব্ধ	183 নাম : জুলি বেগম স্বামীর নাম: লালন রহমান বাড়ির নং : n0131 বয়স : 38 লিঙ্গ : মহিলা	RJR1845445	ফটো উপলব্ধ
184 নাম : জরিনা খাতুন স্বামীর নাম: রবিবর রহমান সেখ বাড়ির নং : n0132 বয়স : 64 লিঙ্গ : মহিলা	RJR2475119	ফটো উপলব্ধ	Q 185 নাম : দেবযানী চৌধুরী পিতার নাম: নারায়ণ চৌধুরী বাড়ির নং : N0048 বয়স : 45 লিঙ্গ : মহিলা	RJR1188150	ফটো উপলব্ধ	186 নাম : শংকর বাদ্যকর পিতার নাম: সমর বাদ্যকর বাড়ির নং : N0025 বয়স : 43 লিঙ্গ : পুরুষ	RJR1190719	ফটো উপলব্ধ
187 নাম : লক্ষ্মীরানী ডোম বাদ্যকর স্বামীর নাম: কাঞ্চন বাদ্যকর বাড়ির নং : N0048 বয়স : 31 লিঙ্গ : মহিলা	RJR2118396	ফটো উপলব্ধ	188 নাম : রানু বিবি স্বামীর নাম: আঙ্গুর বাড়ির নং : N0054 বয়স : 61 লিঙ্গ : মহিলা	WB/42/288/336342	ফটো উপলব্ধ	189 নাম : আকবর সেখ পিতার নাম: কাসু সেখ বাড়ির নং : N0066 বয়স : 43 লিঙ্গ : পুরুষ	RJR1214741	ফটো উপলব্ধ
190 নাম : সেখ আমির পিতার নাম: লালন রহমান বাড়ির নং : এন0131 বয়স : 23 লিঙ্গ : পুরুষ	RJR2625580	ফটো উপলব্ধ	191 নাম : লক্ষ্মী বাদ্যকর স্বামীর নাম: শংকর বাদ্যকর বাড়ির নং : N0025 বয়স : 38 লিঙ্গ : মহিলা	RJR0599944	ফটো উপলব্ধ	192 নাম : শুভদীপ দে পিতার নাম: মানবজ্যোতি দে বাড়ির নং : এন0131 বয়স : 25 লিঙ্গ : পুরুষ	RJR2753051	ফটো উপলব্ধ
193 নাম : মনসুর সেখ পিতার নাম: আকবর সেখ বাড়ির নং : এন0066 বয়স : 24 লিঙ্গ : পুরুষ	RJR2787596	ফটো উপলব্ধ	194 নাম : সেখ ফিরদৌস রহমান পিতার নাম: সেখ রবিবর রহমান বাড়ির নং : n0132 বয়স : 45 লিঙ্গ : পুরুষ	KPY2277101	ফটো উপলব্ধ	195 নাম : সেখ রবিবর রহমান পিতার নাম: সেখ ওমর বাড়ির নং : n0132 বয়স : 74 লিঙ্গ : পুরুষ	KPY0482851	ফটো উপলব্ধ
196 নাম : লালন রহমান মায়ের নাম: পারুল বিবি বাড়ির নং : n0131 বয়স : 42 লিঙ্গ : পুরুষ	KPY2501153	ফটো উপলব্ধ	197 নাম : পারুল বিবি স্বামীর নাম: নবিবর বাড়ির নং : n0131 বয়স : 71 লিঙ্গ : মহিলা	WB/42/288/258107	ফটো উপলব্ধ	198 নাম : সৌমিতা (কুন্ড)প্রামানিক স্বামীর নাম: অভিজিৎ প্রামানিক বাড়ির নং : n0215 বয়স : 35 লিঙ্গ : মহিলা	RJR1189281	ফটো উপলব্ধ
199 নাম : চঞ্চল অধিকারী পিতার নাম: বলরাম অধিকারী বাড়ির নং : n0091 বয়স : 75 লিঙ্গ : পুরুষ	WB/42/288/258001	ফটো উপলব্ধ	200 নাম : ইন্দ্রজিৎ অধিকারী পিতার নাম: চঞ্চল অধিকারী বাড়ির নং : n0091 বয়স : 46 লিঙ্গ : পুরুষ	KPY1418029	ফটো উপলব্ধ	201 নাম : ধ্রুবজ্যোতি অধিকারী পিতার নাম: চঞ্চল অধিকারী বাড়ির নং : n0091 বয়স : 43 লিঙ্গ : পুরুষ	KPY1501022	ফটো উপলব্ধ
202 নাম : রিখিয়া অধিকারী স্বামীর নাম: ইন্দ্রজিৎ অধিকারী বাড়ির নং : n0225 বয়স : 45 লিঙ্গ : মহিলা	LVD1891423	ফটো উপলব্ধ	203 নাম : নিয়েলা আক্তার স্বামীর নাম: মোহাম্মদ জোহেব আলম বাড়ির নং : N00223 বয়স : 48 লিঙ্গ : মহিলা	RJR2554657	ফটো উপলব্ধ	204 নাম : শাহিনা ব্যানার্জী স্বামীর নাম: শুশান্ত ব্যানার্জী বাড়ির নং : n0134 বয়স : 42 লিঙ্গ : মহিলা	KPY2277051	ফটো উপলব্ধ
205 নাম : সৈয়দ আলী আফজাল পিতার নাম: কোরবান আলী বাড়ির নং : n0134 বয়স : 72 লিঙ্গ : পুরুষ	RJR2475606	ফটো উপলব্ধ	206 নাম : রমিত আফজাল পিতার নাম: সৈয়দ আলী আফজাল বাড়ির নং : n0134 বয়স : 39 লিঙ্গ : পুরুষ	KPY2277069	ফটো উপলব্ধ	207 নাম : লাইলুন নেছার স্বামীর নাম: সৈয়দ আলী আফজাল বাড়ির নং : n0134 বয়স : 61 লিঙ্গ : মহিলা	RJR2475556	ফটো উপলব্ধ
208 নাম : মৌসুমী কাহার স্বামীর নাম: সোমনাথ কাহার বাড়ির নং : এন0206 বয়স : 32 লিঙ্গ : মহিলা	RJR2625564	ফটো উপলব্ধ	209 নাম : শিফালী কাহার স্বামীর নাম: অরুণ কাহার বাড়ির নং : n0204 বয়স : 38 লিঙ্গ : মহিলা	RJR1728427	ফটো উপলব্ধ	210 নাম : সোমনাথ কাহার পিতার নাম: অজিত কাহার বাড়ির নং : n0206 বয়স : 35 লিঙ্গ : পুরুষ	RJR1845338	ফটো উপলব্ধ

211 নাম : দশরথ কাহার মায়ের নাম: শিফালী কাহার বাড়ির নং : এন0204 বয়স : 26 লিঙ্গ : পুরুষ	RJR2347862 ফটো উপলব্ধ	212 নাম : অভি কাহার মায়ের নাম: শিফালী কাহার বাড়ির নং : এন0204 বয়স : 27 লিঙ্গ : পুরুষ	RJR2347888 ফটো উপলব্ধ	213 নাম : ফিরোজ খাঁন পিতার নাম: ভোলা খাঁন বাড়ির নং : n0275 বয়স : 52 লিঙ্গ : পুরুষ	RJR2625440 ফটো উপলব্ধ
214 নাম : সরস্বতী গুপ্তা(ঘোষ) স্বামীর নাম: শ্যামল গুপ্তা বাড়ির নং : n0155 বয়স : 50 লিঙ্গ : মহিলা	RJR1780980 ফটো উপলব্ধ	215 নাম : শ্যামল গুপ্তা পিতার নাম: চঞ্চল গুপ্তা বাড়ির নং : n0155 বয়স : 57 লিঙ্গ : পুরুষ	KPY0482950 ফটো উপলব্ধ	216 নাম : জিৎ গুপ্তা পিতার নাম: শ্যামল গুপ্তা বাড়ির নং : চাঁদনি পারা বয়স : 20 লিঙ্গ : পুরুষ	RJR2856136 ফটো উপলব্ধ
217 নাম : দেবাংশু ঘোষ পিতার নাম: দেবাশীষ ঘোষ বাড়ির নং : এন0140 বয়স : 25 লিঙ্গ : পুরুষ	RJR2347805 ফটো উপলব্ধ	218 নাম : প্রিয়ান্বিতা ঘোষ স্বামীর নাম: অশোক ঘোষ বাড়ির নং : n0140 বয়স : 38 লিঙ্গ : মহিলা	RJR2053825 ফটো উপলব্ধ	219 নাম : দেবাশিস ঘোষ পিতার নাম: সন্তোষ ঘোষ বাড়ির নং : n0140 বয়স : 57 লিঙ্গ : পুরুষ	WB/42/288/258062 ফটো উপলব্ধ
220 নাম : সুদীপ্তা কুমার ঘোষ পিতার নাম: উজ্জ্বল কান্তি ঘোষ বাড়ির নং : রত্নি পাড়া বয়স : 45 লিঙ্গ : পুরুষ	RJR2903904 ফটো উপলব্ধ	221 নাম : কৌশিক ঘোষ পিতার নাম: তপন কান্তি ঘোষ বাড়ির নং : n0128 বয়স : 36 লিঙ্গ : পুরুষ	RJR1418375 ফটো উপলব্ধ	222 নাম : মঞ্জু ঘোষ স্বামীর নাম: তপন ঘোষ বাড়ির নং : n0128 বয়স : 55 লিঙ্গ : মহিলা	WB/42/288/258251 ফটো উপলব্ধ
223 নাম : শিল্পী ঘোষ স্বামীর নাম: দেবাশীষ ঘোষ বাড়ির নং : n0140 বয়স : 43 লিঙ্গ : মহিলা	KPY2278786 ফটো উপলব্ধ	224 নাম : আশীষ ঘোষ পিতার নাম: সন্তোষ ঘোষ বাড়ির নং : n0140 বয়স : 53 লিঙ্গ : পুরুষ	KPY2277168 ফটো উপলব্ধ	225 নাম : সোমা ঘোষ স্বামীর নাম: আশীষ ঘোষ বাড়ির নং : n0140 বয়স : 43 লিঙ্গ : মহিলা	KPY2278794 ফটো উপলব্ধ
226 নাম : অশোক ঘোষ পিতার নাম: সন্তোষ কুমার ঘোষ বাড়ির নং : n0140 বয়স : 49 লিঙ্গ : পুরুষ	KPY1418102 ফটো উপলব্ধ	227 নাম : শীল স্বর্গকার স্বামীর নাম: চন্দন স্বর্গকার বাড়ির নং : n0179 বয়স : 40 লিঙ্গ : মহিলা	RJR1566355 ফটো উপলব্ধ	228 নাম : শর্মিষ্ঠা ঘোষ পিতার নাম: আশীষ ঘোষ বাড়ির নং : এন0140 বয়স : 24 লিঙ্গ : মহিলা	RJR2625572 ফটো উপলব্ধ
229 নাম : সরোজ চন্দ্র পিতার নাম: বিনয় চন্দ্র বাড়ির নং : n0112 বয়স : 76 লিঙ্গ : পুরুষ	WB/42/288/258291 ফটো উপলব্ধ	230 নাম : পঙ্কজ কুমার চন্দ্র পিতার নাম: বিনয় শঙ্কর চন্দ্র বাড়ির নং : n0112 বয়স : 74 লিঙ্গ : পুরুষ	RJR2908911 ফটো উপলব্ধ	231 নাম : প্রমিতা চন্দ্র(দত্ত) স্বামীর নাম: প্রিয়ব্রত চন্দ্র বাড়ির নং : n0112 বয়স : 37 লিঙ্গ : মহিলা	RJR1962562 ফটো উপলব্ধ
232 নাম : প্রিয়ব্রত চন্দ্র পিতার নাম: পঙ্কজ চন্দ্র বাড়ির নং : n0112 বয়স : 43 লিঙ্গ : পুরুষ	KPY1959303 ফটো উপলব্ধ	233 নাম : মনোজ চন্দ্র পিতার নাম: বিনয় চন্দ্র বাড়ির নং : n0112 বয়স : 65 লিঙ্গ : পুরুষ	WB/42/288/258340 ফটো উপলব্ধ	234 নাম : সোমনাথ চৌধুরী পিতার নাম: দিলীপ চৌধুরী বাড়ির নং : n0118 বয়স : 40 লিঙ্গ : পুরুষ	KPY2278802 ফটো উপলব্ধ
235 নাম : অমিতকুমার চৌধুরী পিতার নাম: দিলীপকুমার চৌধুরী বাড়ির নং : n0118 বয়স : 48 লিঙ্গ : পুরুষ	KPY1419142 ফটো উপলব্ধ	236 নাম : অর্চনা চৌধুরী স্বামীর নাম: অসীম চৌধুরী বাড়ির নং : n0118 বয়স : 43 লিঙ্গ : মহিলা	BPY2297893 ফটো উপলব্ধ	237 নাম : কাঞ্চন চৌধুরী স্বামীর নাম: দিলীপ কুমার চৌধুরী বাড়ির নং : n0118 বয়স : 68 লিঙ্গ : মহিলা	RJR2845758 ফটো উপলব্ধ
238 নাম : দিলীপকুমার চৌধুরী পিতার নাম: গণেশ চৌধুরী বাড়ির নং : n0118 বয়স : 74 লিঙ্গ : পুরুষ	RJR2845766 ফটো উপলব্ধ	239 নাম : অতুল চৌধুরী পিতার নাম: অজয় চৌধুরী বাড়ির নং : এন0118 বয়স : 22 লিঙ্গ : পুরুষ	RJR2732964 ফটো উপলব্ধ	240 নাম : অজয় চৌধুরী পিতার নাম: দিলীপ কুমার চৌধুরী বাড়ির নং : n0118 বয়স : 51 লিঙ্গ : পুরুষ	WB/42/288/258376 ফটো উপলব্ধ

বিধানসভা নির্বাচনক্ষেত্রের নং, নাম : 285-সিউড  
ভাগ নং, নাম : 2-চাঁদনী ডোমপাড়া

241 নাম : করুনা চৌধুরী স্বামীর নাম: অজয় চৌধুরী বাড়ির নং : n0118 বয়স : 43 লিঙ্গ : মহিলা	RJR1962638 ফটো উপলব্ধ	242 নাম : রশ্মী চৌধুরী স্বামীর নাম: অমিত কুমার চৌধুরী বাড়ির নং : n0241 বয়স : 45 লিঙ্গ : মহিলা	RJR2210870 ফটো উপলব্ধ	243 নাম : অসীম চৌধুরী পিতার নাম: দিলীপকুমার চৌধুরী বাড়ির নং : n0118 বয়স : 47 লিঙ্গ : পুরুষ	KPY1419332 ফটো উপলব্ধ
244 নাম : রোহিত চৌধুরী পিতার নাম: অজয় চৌধুরী বাড়ির নং : এন0118 বয়স : 20 লিঙ্গ : পুরুষ	RJR2891521 ফটো উপলব্ধ	245 নাম : শেরিনা বিবি স্বামীর নাম: সেখ জিয়ারুল রহমান বাড়ির নং : N00123 বয়স : 45 লিঙ্গ : মহিলা	RJR1229392 ফটো উপলব্ধ	246 নাম : সেখ জিয়ারুল রহমান পিতার নাম: হবিবুর সেখ বাড়ির নং : n0139 বয়স : 53 লিঙ্গ : পুরুষ	KPY2277093 ফটো উপলব্ধ
247 নাম : ইয়াসমিন খাতুন পিতার নাম: সেখ জিয়ারুল রহমান বাড়ির নং : এন0139 বয়স : 22 লিঙ্গ : মহিলা	RJR2749539 ফটো উপলব্ধ	248 নাম : কিশোর চন্দ্র ঠাকুর পিতার নাম: কার্তিক চন্দ্র ঠাকুর বাড়ির নং : n0197 বয়স : 36 লিঙ্গ : পুরুষ	RJR1656610 ফটো উপলব্ধ	249 নাম : কার্তিকচন্দ্র ঠাকুর পিতার নাম: রামধর ঠাকুর বাড়ির নং : n0089 বয়স : 61 লিঙ্গ : পুরুষ	KPY2277226 ফটো উপলব্ধ
250 নাম : সোমা বাদ্যকর স্বামীর নাম: শিবু বাদ্যকর বাড়ির নং : n0120 বয়স : 36 লিঙ্গ : মহিলা	RJR1845478 ফটো উপলব্ধ	251 নাম : শিবু বাদ্যকর পিতার নাম: পঞ্চনন বাদ্যকর বাড়ির নং : n0120 বয়স : 56 লিঙ্গ : পুরুষ	WB/42/288/258099 ফটো উপলব্ধ	252 নাম : পদ্মা ডোম স্বামীর নাম: রবিলাল বাদ্যকর বাড়ির নং : n0120 বয়স : 64 লিঙ্গ : মহিলা	RJR2625473 ফটো উপলব্ধ
253 নাম : মধুমিতা সেন পিতার নাম: নরেশ সেন বাড়ির নং : ডব্লিউ/ও নয়ন লাহা বয়স : 24 লিঙ্গ : মহিলা	ZZE1982438 ফটো উপলব্ধ	254 নাম : বিনয় দত্ত পিতার নাম: নিত্যানন্দ দত্ত বাড়ির নং : n0145 বয়স : 60 লিঙ্গ : পুরুষ	WB/42/288/258015 ফটো উপলব্ধ	255 নাম : লক্ষী দত্ত পিতার নাম: নিত্যানন্দ দত্ত বাড়ির নং : n0145 বয়স : 63 লিঙ্গ : মহিলা	WB/42/288/258120 ফটো উপলব্ধ
256 নাম : বিপদতারণ দত্ত পিতার নাম: শিবরাম দত্ত বাড়ির নং : n0144 বয়স : 53 লিঙ্গ : পুরুষ	WB/42/288/258154 ফটো উপলব্ধ	257 নাম : শেফালী দত্ত স্বামীর নাম: শিবরাম দত্ত বাড়ির নং : n0144 বয়স : 67 লিঙ্গ : মহিলা	WB/42/288/258338 ফটো উপলব্ধ	258 নাম : তৃপ্তি দত্ত পিতার নাম: নিত্যানন্দ দত্ত বাড়ির নং : n0145 বয়স : 51 লিঙ্গ : মহিলা	WB/42/288/258059 ফটো উপলব্ধ
259 নাম : বৈশাখী দত্ত(মোদক) স্বামীর নাম: সোমনাথ দত্ত বাড়ির নং : n0144 বয়স : 47 লিঙ্গ : মহিলা	RJR1418581 ফটো উপলব্ধ	260 নাম : সুদীপা দত্ত স্বামীর নাম: বিপদ তারণ দত্ত বাড়ির নং : n0144 বয়স : 37 লিঙ্গ : মহিলা	RJR1418433 ফটো উপলব্ধ	261 নাম : সোমনাথ দত্ত পিতার নাম: শিবরাম দত্ত বাড়ির নং : n0144 বয়স : 50 লিঙ্গ : পুরুষ	KPY1419662 ফটো উপলব্ধ
262 নাম : শিশির কুমার দাস পিতার নাম: ভুজঙ্গ দাস বাড়ির নং : n0079 বয়স : 76 লিঙ্গ : পুরুষ	WB/42/288/258027 ফটো উপলব্ধ	263 নাম : পাপিয়া দাস স্বামীর নাম: মুগাল দাস বাড়ির নং : n0079 বয়স : 37 লিঙ্গ : মহিলা	RJR1418458 ফটো উপলব্ধ	264 নাম : পুষ্প দাস স্বামীর নাম: বিজয় দাস বাড়ির নং : n0148 বয়স : 63 লিঙ্গ : মহিলা	KPY2277259 ফটো উপলব্ধ
265 নাম : বিজয় কুমার দাস পিতার নাম: অনিল দাস বাড়ির নং : n0148 বয়স : 78 লিঙ্গ : পুরুষ	KPY2277242 ফটো উপলব্ধ	266 নাম : রাজরীতা রায় স্বামীর নাম: তমাল কৃষ্ণ দাস বাড়ির নং : n0079 বয়স : 31 লিঙ্গ : মহিলা	RJR1845312 ফটো উপলব্ধ	267 নাম : ছবি দাস স্বামীর নাম: দুলাল দাস বাড়ির নং : n0079 বয়স : 71 লিঙ্গ : মহিলা	WB/42/288/258068 ফটো উপলব্ধ
268 নাম : মুগাল দাস পিতার নাম: দুলাল চন্দ্র দাস বাড়ির নং : n0079 বয়স : 48 লিঙ্গ : পুরুষ	RJR2975803 ফটো উপলব্ধ	269 নাম : স্বপ্না দাস স্বামীর নাম: অশোক কুমার দাস বাড়ির নং : n0079 বয়স : 55 লিঙ্গ : মহিলা	KPY1420025 ফটো উপলব্ধ	270 নাম : কুনাল চন্দ্র দাস পিতার নাম: দুলালচন্দ্র দাস বাড়ির নং : n0079 বয়স : 47 লিঙ্গ : পুরুষ	KPY1418268 ফটো উপলব্ধ

বিধানসভা নির্বাচনক্ষেত্রের নং, নাম : 285-সিউডু  
ভাগ নং, নাম : 2-চাঁদনী ডোমপাড়া

271 নাম : তমাল কৃষ্ণ দাস পিতার নাম: দুলাল চন্দ্র দাস বাড়ির নং : n0079 বয়স : 45 লিঙ্গ : পুরুষ	KPY1418151 ফটো উপলব্ধ	272 নাম : বীরা দাস স্বামীর নাম: সন্দীপ দাস বাড়ির নং : n0137 বয়স : 54 লিঙ্গ : মহিলা	KPY2591204 ফটো উপলব্ধ	273 নাম : অনুস্মৃতি দাস পিতার নাম: সন্দীপ দাস বাড়ির নং : n0137 বয়স : 29 লিঙ্গ : মহিলা	RJR1962547 ফটো উপলব্ধ
274 নাম : সন্দীপ দাস পিতার নাম: সুনীল কুমার দাস বাড়ির নং : n0137 বয়স : 54 লিঙ্গ : পুরুষ	WB/42/288/258073 ফটো উপলব্ধ	275 নাম : প্রিয়াঙ্কা দাস স্বামীর নাম: কাজল দাস বাড়ির নং : এন0081 বয়স : 24 লিঙ্গ : মহিলা	RJR2750610 ফটো উপলব্ধ	276 নাম : রীনা দাস পিতার নাম: পাঁচু গোপাল দাস বাড়ির নং : না বয়স : 51 লিঙ্গ : মহিলা	RJR2764769 ফটো উপলব্ধ
277 নাম : শিবাজী দাস পিতার নাম: শিশির কুমার দাস বাড়ির নং : n0079 বয়স : 41 লিঙ্গ : পুরুষ	KPY2126100 ফটো উপলব্ধ	Q 278 নাম : চম্পা দাস মায়ের নাম: সরমা দাস বাড়ির নং : এন0052 বয়স : 44 লিঙ্গ : মহিলা	RJR1516376 ফটো উপলব্ধ	279 নাম : মনীষা দাস স্বামীর নাম: অরুণ দাস বাড়ির নং : n0136 বয়স : 55 লিঙ্গ : মহিলা	RJR2625515 ফটো উপলব্ধ
Q 280 নাম : সরমা দাস স্বামীর নাম: জয়দেব দাস বাড়ির নং : এন0058 বয়স : 55 লিঙ্গ : মহিলা	RJR1728336 ফটো উপলব্ধ	281 নাম : জগদীশ দাস পিতার নাম: সুনীল দাস বাড়ির নং : n0137 বয়স : 40 লিঙ্গ : পুরুষ	KPY2277317 ফটো উপলব্ধ	282 নাম : রেখা দাস স্বামীর নাম: সুনীল দাস বাড়ির নং : n0137 বয়স : 71 লিঙ্গ : মহিলা	WB/42/288/258243 ফটো উপলব্ধ
283 নাম : প্রতিমা দাস স্বামীর নাম: পল্টু দাস বাড়ির নং : n0136 বয়স : 42 লিঙ্গ : মহিলা	RJR1516103 ফটো উপলব্ধ	284 নাম : অরুণ দাস পিতার নাম: অনিল দাস বাড়ির নং : n0136 বয়স : 57 লিঙ্গ : পুরুষ	WB/42/288/258324 ফটো উপলব্ধ	285 নাম : কাজল দাস পিতার নাম: বিমল দাস বাড়ির নং : n0081 বয়স : 34 লিঙ্গ : পুরুষ	RJR1728351 ফটো উপলব্ধ
286 নাম : শ্রাবণী দাস স্বামীর নাম: বিমল দাস বাড়ির নং : n0081 বয়স : 56 লিঙ্গ : মহিলা	WB/42/288/258353 ফটো উপলব্ধ	287 নাম : মল্লিকা দাস স্বামীর নাম: পরিমল দাস বাড়ির নং : n0081 বয়স : 44 লিঙ্গ : মহিলা	KPY2277341 ফটো উপলব্ধ	288 নাম : টুম্পা দাস পিতার নাম: পরিমল দাস বাড়ির নং : এন0081 বয়স : 20 লিঙ্গ : মহিলা	RJR2865970 ফটো উপলব্ধ
289 নাম : সুজাতা দাস স্বামীর নাম: কুনালচন্দ্র দাস বাড়ির নং : n0079 বয়স : 40 লিঙ্গ : মহিলা	KPY2501179 ফটো উপলব্ধ	290 নাম : শীলা দাস স্বামীর নাম: দিলীপ দাস বাড়ির নং : n0079 বয়স : 55 লিঙ্গ : মহিলা	WB/42/288/258066 ফটো উপলব্ধ	291 নাম : দিলীপ দাস পিতার নাম: ভূজঙ্গ দাস বাড়ির নং : n0079 বয়স : 63 লিঙ্গ : পুরুষ	WB/42/288/258167 ফটো উপলব্ধ
292 নাম : অশোক দাস পিতার নাম: ভূজঙ্গ দাস বাড়ির নং : n0079 বয়স : 66 লিঙ্গ : পুরুষ	WB/42/288/258205 ফটো উপলব্ধ	293 নাম : সন্ধ্যা দাস পিতার নাম: ভূজঙ্গ দাস বাড়ির নং : n0079 বয়স : 67 লিঙ্গ : মহিলা	WB/42/288/258067 ফটো উপলব্ধ	294 নাম : মৌচিসি দাস পিতার নাম: শিশির দাস বাড়ির নং : n0079 বয়স : 45 লিঙ্গ : মহিলা	KPY1959386 ফটো উপলব্ধ
295 নাম : প্রবোধকুমার দাস পিতার নাম: ভূজঙ্গ দাস বাড়ির নং : n0079 বয়স : 76 লিঙ্গ : পুরুষ	WB/42/288/258005 ফটো উপলব্ধ	296 নাম : হিমাদ্রি দাস পিতার নাম: অশোক দাস বাড়ির নং : n0246 বয়স : 26 লিঙ্গ : পুরুষ	RJR2257269 ফটো উপলব্ধ	297 নাম : পৌলমী দাস দত্ত স্বামীর নাম: শিবাজী দাস বাড়ির নং : n0268 বয়স : 33 লিঙ্গ : মহিলা	RDH1405497 ফটো উপলব্ধ
298 নাম : কবিতা দে স্বামীর নাম: অরুণ দে বাড়ির নং : এন0000 বয়স : 56 লিঙ্গ : মহিলা	WB/42/288/240468 ফটো উপলব্ধ	Q 299 নাম : অরুণ দে পিতার নাম: পূর্ণচন্দ্র দে বাড়ির নং : এন0000 বয়স : 61 লিঙ্গ : পুরুষ	WB/42/288/240433 ফটো উপলব্ধ	300 নাম : চন্দন মিশ্র পিতার নাম: জটাধারী মিশ্র বাড়ির নং : এন0159 বয়স : 54 লিঙ্গ : পুরুষ	KPY2654168 ফটো উপলব্ধ

301	RJR2379337	নাম : তাপস কুমার দে পিতার নাম: মথুরানাথ দে বাড়ির নং : n0161 বয়স : 55 লিঙ্গ : পুরুষ	ফটো উপলব্ধ	302	KPY1420520	নাম : সিদ্ধার্থ দে পিতার নাম: কালীপদ দে বাড়ির নং : n0158 বয়স : 60 লিঙ্গ : পুরুষ	ফটো উপলব্ধ	303	RJR2053783	নাম : মনীষা দে পিতার নাম: অভিজিৎ দে বাড়ির নং : n0150 বয়স : 29 লিঙ্গ : মহিলা	ফটো উপলব্ধ
304	WB/42/288/258106	নাম : প্রতাপ শংকর দে পিতার নাম: কালীপদ দে বাড়ির নং : n0158 বয়স : 62 লিঙ্গ : পুরুষ	ফটো উপলব্ধ	305	WB/42/288/258183	নাম : ববিতা দে স্বামীর নাম: প্রতাপ শংকর দে বাড়ির নং : n0158 বয়স : 55 লিঙ্গ : মহিলা	ফটো উপলব্ধ	306	WB/42/288/264124	নাম : দুলাল চন্দ্র দে পিতার নাম: ধ্বজাধারী দে বাড়ির নং : n0167 বয়স : 67 লিঙ্গ : পুরুষ	ফটো উপলব্ধ
307	KPY1420504	নাম : রাজেশ দে পিতার নাম: সুবোধ দে বাড়ির নং : n0166 বয়স : 51 লিঙ্গ : পুরুষ	ফটো উপলব্ধ	308	WB/38/257/306019	নাম : অনিমা দে স্বামীর নাম: তপন কুমার দে বাড়ির নং : n0161 বয়স : 50 লিঙ্গ : মহিলা	ফটো উপলব্ধ	Q 309	RJR1657956	নাম : জয়দেব দে পিতার নাম: অরুণ দে বাড়ির নং : বয়স : 34 লিঙ্গ : পুরুষ	ফটো উপলব্ধ
310	RJR2851558	নাম : মৃত্যুঞ্জয় দে পিতার নাম: সত্যনারায়ণ দে বাড়ির নং : n0150 বয়স : 51 লিঙ্গ : পুরুষ	ফটো উপলব্ধ	311	RJR2919025	নাম : অভিজিৎ দে পিতার নাম: সত্যনারায়ণ দে বাড়ির নং : n0150 বয়স : 59 লিঙ্গ : পুরুষ	ফটো উপলব্ধ	312	WB/42/288/258373	নাম : দীপাহিতা দে স্বামীর নাম: পার্থপ্রতিম দে বাড়ির নং : n0150 বয়স : 56 লিঙ্গ : মহিলা	ফটো উপলব্ধ
313	WB/42/288/258087	নাম : জ্যোৎস্না দে স্বামীর নাম: দিলীপ দে বাড়ির নং : n0142 বয়স : 74 লিঙ্গ : মহিলা	ফটো উপলব্ধ	314	WB/42/288/258003	নাম : দিলীপকুমার দে পিতার নাম: বিজয়রত্ন দে বাড়ির নং : n0142 বয়স : 82 লিঙ্গ : পুরুষ	ফটো উপলব্ধ	315	WB/42/288/414493	নাম : তপতী দে স্বামীর নাম: ধ্রুবজ্যোতি দে বাড়ির নং : n0181 বয়স : 48 লিঙ্গ : মহিলা	ফটো উপলব্ধ
316	WB/42/288/258128	নাম : রেখারাণী দে স্বামীর নাম: স্বপন দে বাড়ির নং : n0177 বয়স : 63 লিঙ্গ : মহিলা	ফটো উপলব্ধ	317	KPY2277390	নাম : পূর্ণিমা দে স্বামীর নাম: অমলিন্দু দে বাড়ির নং : n0169 বয়স : 55 লিঙ্গ : মহিলা	ফটো উপলব্ধ	318	RJR1962620	নাম : অরিন্দম দে পিতার নাম: অমলেন্দু দে বাড়ির নং : n0169 বয়স : 29 লিঙ্গ : পুরুষ	ফটো উপলব্ধ
319	WB/42/288/258285	নাম : অমলেন্দু দে পিতার নাম: বারিদ দে বাড়ির নং : n0169 বয়স : 61 লিঙ্গ : পুরুষ	ফটো উপলব্ধ	320	WB/42/288/258286	নাম : রেখা দে স্বামীর নাম: অনুজকুমার দে বাড়ির নং : n0169 বয়স : 61 লিঙ্গ : মহিলা	ফটো উপলব্ধ	321	RJR2475572	নাম : সঞ্জীব কুমার দে পিতার নাম: শিশির কুমার দে বাড়ির নং : n0152 বয়স : 59 লিঙ্গ : পুরুষ	ফটো উপলব্ধ
322	KPY1418367	নাম : কুন্দন কুমার দে পিতার নাম: প্রশান্ত কুমার দে বাড়ির নং : n0176 বয়স : 53 লিঙ্গ : পুরুষ	ফটো উপলব্ধ	323	RJR2379394	নাম : অনিমা দে স্বামীর নাম: তরুণ কুমার দে বাড়ির নং : এন0052 বয়স : 59 লিঙ্গ : মহিলা	ফটো উপলব্ধ	324	RJR1184100	নাম : শিউলী মিশ্র স্বামীর নাম: চন্দন মিশ্র বাড়ির নং : ওয়ার্ড নং.-13 বয়স : 45 লিঙ্গ : মহিলা	ফটো উপলব্ধ
325	RJR2315679	নাম : শ্রী শুভজিৎ মিশ্র পিতার নাম: শ্রী চন্দন মিশ্র বাড়ির নং : এন0159 বয়স : 25 লিঙ্গ : পুরুষ	ফটো উপলব্ধ	326	KPY2278844	নাম : শিউলী দে স্বামীর নাম: সঞ্জীব কুমার দে বাড়ির নং : n0152 বয়স : 46 লিঙ্গ : মহিলা	ফটো উপলব্ধ	327	RJR2625622	নাম : স্বর্ণালী দে পিতার নাম: তপন কুমার দে বাড়ির নং : এন0082 বয়স : 24 লিঙ্গ : মহিলা	ফটো উপলব্ধ
328	RJR2053833	নাম : বিউটা দে স্বামীর নাম: সুরজিৎ দে বাড়ির নং : এন0001 বয়স : 32 লিঙ্গ : মহিলা	ফটো উপলব্ধ	329	RJR2764777	নাম : পার্থপ্রতিম দে পিতার নাম: সত্যনারায়ণ দে বাড়ির নং : n0150 বয়স : 64 লিঙ্গ : পুরুষ	ফটো উপলব্ধ	330	KPY2278836	নাম : পম্পা দে ( মণ্ডল) স্বামীর নাম: মৃত্যুঞ্জয় দে বাড়ির নং : n0150 বয়স : 41 লিঙ্গ : মহিলা	ফটো উপলব্ধ

বিধানসভা নির্বাচনক্ষেত্রের নং, নাম : 285-সিউডি  
ভাগ নং, নাম : 2-চাঁদনী ডোমপাড়া

331	RJR2257285	ফটো উপলব্ধ	332	RJR2732923	ফটো উপলব্ধ	333	KPY1499177	ফটো উপলব্ধ
নাম : বিশাল দে পিতার নাম: বাসুদেব দে বাড়ির নং : n0250 বয়স : 27 লিঙ্গ : পুরুষ			নাম : সৌম্যজিৎ দে পিতার নাম: সঞ্জীব কুমার দে বাড়ির নং : এন0152 বয়স : 22 লিঙ্গ : পুরুষ			নাম : সুরজিৎ দে পিতার নাম: তারা কুমার দে বাড়ির নং : এন0001 বয়স : 44 লিঙ্গ : পুরুষ		
334	RJR1188986	ফটো উপলব্ধ	335	RJR2787612	ফটো উপলব্ধ	336	WB/42/288/258296	ফটো উপলব্ধ
নাম : শুভজিৎ দে পিতার নাম: তারা কুমার দে বাড়ির নং : এন0001 বয়স : 35 লিঙ্গ : পুরুষ			নাম : পূর্বাশা দে পিতার নাম: কুন্দন কুমার দে বাড়ির নং : এন0176 বয়স : 21 লিঙ্গ : মহিলা			নাম : অর্চনা দে পিতার নাম: সত্যকিংকর দে বাড়ির নং : n0175 বয়স : 83 লিঙ্গ : মহিলা		
337	WB/42/288/258319	ফটো উপলব্ধ	338	WB/42/288/294165	ফটো উপলব্ধ	Q 339	RJR1516368	ফটো উপলব্ধ
নাম : মানবজ্যোতি দে পিতার নাম: জগবন্ধু দে বাড়ির নং : n0181 বয়স : 56 লিঙ্গ : পুরুষ			নাম : কৃষ্ণা দে স্বামীর নাম: মানব জ্যোতি দে বাড়ির নং : n0181 বয়স : 48 লিঙ্গ : মহিলা			নাম : ছন্দা দে স্বামীর নাম: স্বপন দে বাড়ির নং : বয়স : 60 লিঙ্গ : মহিলা		
340	RJR1656669	ফটো উপলব্ধ	341	KPY2591261	ফটো উপলব্ধ	342	KPY1502293	ফটো উপলব্ধ
নাম : প্রীতম দে পিতার নাম: হর্ষ গোপাল দে বাড়ির নং : n0199 বয়স : 33 লিঙ্গ : পুরুষ			নাম : শেফালী দে স্বামীর নাম: দুলাল চন্দ্র দে বাড়ির নং : n0167 বয়স : 57 লিঙ্গ : মহিলা			নাম : দেবনাথ দে পিতার নাম: দুলাল চন্দ্র দে বাড়ির নং : n0167 বয়স : 46 লিঙ্গ : পুরুষ		
343	RJR0538744	ফটো উপলব্ধ	344	RJR1728401	ফটো উপলব্ধ	345	WB/42/288/258129	ফটো উপলব্ধ
নাম : বাপন দে পিতার নাম: দুলাল চন্দ্র দে বাড়ির নং : n0167 বয়স : 40 লিঙ্গ : পুরুষ			নাম : দেবশীষ দে পিতার নাম: পার্থ প্রতীম দে বাড়ির নং : n0150 বয়স : 31 লিঙ্গ : পুরুষ			নাম : জয়াবতী দে স্বামীর নাম: শিশির দে বাড়ির নং : n0152 বয়স : 76 লিঙ্গ : মহিলা		
346	WB/42/288/258156	ফটো উপলব্ধ	347	WB/42/288/258119	ফটো উপলব্ধ	348	WB/42/288/258158	ফটো উপলব্ধ
নাম : অভিজিৎ কুমার দে পিতার নাম: শিশির দে বাড়ির নং : n0152 বয়স : 53 লিঙ্গ : পুরুষ			নাম : রণজিৎ দে পিতার নাম: শিশির কুমার দে বাড়ির নং : n0152 বয়স : 54 লিঙ্গ : পুরুষ			নাম : বাসুদেব দে পিতার নাম: রবীন্দ্রনাথ দে বাড়ির নং : n0157 বয়স : 54 লিঙ্গ : পুরুষ		
349	RJR1418565	ফটো উপলব্ধ	350	WB/42/288/258335	ফটো উপলব্ধ	351	RJR1728385	ফটো উপলব্ধ
নাম : সুলেখা সরকার(দে) স্বামীর নাম: বাসুদেব দে বাড়ির নং : n0157 বয়স : 47 লিঙ্গ : মহিলা			নাম : শুকদেব দে পিতার নাম: রবীন্দ্রনাথ দে বাড়ির নং : n0157 বয়স : 52 লিঙ্গ : পুরুষ			নাম : প্রজ্ঞাপারমিতা দে স্বামীর নাম: তিলক সাহা বাড়ির নং : n0158 বয়স : 31 লিঙ্গ : মহিলা		
352	WB/42/288/258223	ফটো উপলব্ধ	353	WB/42/288/258184	ফটো উপলব্ধ	354	WB/42/288/258148	ফটো উপলব্ধ
নাম : হর্ষগোপাল দে পিতার নাম: দীন নাথ দে বাড়ির নং : n0159 বয়স : 73 লিঙ্গ : পুরুষ			নাম : বীণাপানী দে স্বামীর নাম: হর্ষগোপাল দে বাড়ির নং : n0159 বয়স : 56 লিঙ্গ : মহিলা			নাম : ষষ্ঠী দে পিতার নাম: দীননাথ দে বাড়ির নং : n0159 বয়স : 60 লিঙ্গ : পুরুষ		
355	WB/42/288/258189	ফটো উপলব্ধ	356	WB/42/288/258341	ফটো উপলব্ধ	357	KPY1500594	ফটো উপলব্ধ
নাম : আরতি দে স্বামীর নাম: নিত্যানন্দ দে বাড়ির নং : n0160 বয়স : 76 লিঙ্গ : মহিলা			নাম : পার্থপ্রতীম দে পিতার নাম: নিত্যানন্দ দে বাড়ির নং : n0160 বয়স : 53 লিঙ্গ : পুরুষ			নাম : টিনা দে স্বামীর নাম: পার্থপ্রতীম দে বাড়ির নং : n0160 বয়স : 46 লিঙ্গ : মহিলা		
358	WB/42/288/258284	ফটো উপলব্ধ	359	RJR2285377	ফটো উপলব্ধ	360	KPY2501187	ফটো উপলব্ধ
নাম : তপনকুমার দে পিতার নাম: মথুরানাথ দে বাড়ির নং : n0161 বয়স : 60 লিঙ্গ : পুরুষ			নাম : শাওলি দে পিতার নাম: তরুণ কুমার দে বাড়ির নং : n0270 বয়স : 36 লিঙ্গ : মহিলা			নাম : প্রমিলা দে স্বামীর নাম: কুন্দন কুমার দে বাড়ির নং : n0176 বয়স : 40 লিঙ্গ : মহিলা		

361	RJR2287563	ফটো উপলব্ধ	362	RJR2287423	ফটো উপলব্ধ	363	RJR2053890	ফটো উপলব্ধ
নাম : শিউলি দে পিতার নাম: তপন কুমার দে বাড়ির নং : n0271 বয়স : 27 লিঙ্গ : মহিলা			নাম : প্রেরণা দে পিতার নাম: পার্থ প্রতিম দে বাড়ির নং : n0272 বয়স : 26 লিঙ্গ : মহিলা			নাম : উষারানী দে স্বামীর নাম: দেবনাথ দে বাড়ির নং : n0167 বয়স : 32 লিঙ্গ : মহিলা		
364	RJR1418557	ফটো উপলব্ধ	365	RJR1566348	ফটো উপলব্ধ	366	RJR2379295	ফটো উপলব্ধ
নাম : দীপ্তি দে স্বামীর নাম: সিদ্ধার্থ দে বাড়ির নং : n0158 বয়স : 47 লিঙ্গ : মহিলা			নাম : নয়ন লাহা পিতার নাম: নবনী কান্ত লাহা বাড়ির নং : n0167 বয়স : 33 লিঙ্গ : পুরুষ			নাম : তরণ কুমার দে পিতার নাম: মথুরানাথ দে বাড়ির নং : n0161 বয়স : 71 লিঙ্গ : পুরুষ		
367	RJR2475770	ফটো উপলব্ধ	368	RJR2158350	ফটো উপলব্ধ	369	KPY1500925	ফটো উপলব্ধ
নাম : মধুমিতা দে স্বামীর নাম: যষ্ঠা দে বাড়ির নং : n0159 বয়স : 57 লিঙ্গ : মহিলা			নাম : লিলি দে সিংহ স্বামীর নাম: রাজেশ দে বাড়ির নং : n0234 বয়স : 40 লিঙ্গ : মহিলা			নাম : কল্যান আশীষ ধর পিতার নাম: অশোক কুমার ধর বাড়ির নং : n0147 বয়স : 44 লিঙ্গ : পুরুষ		
370	RJR2008803	ফটো উপলব্ধ	371	RJR2860625	ফটো উপলব্ধ	372	RJR2860617	ফটো উপলব্ধ
নাম : চন্দ্রাবতী ধর স্বামীর নাম: কল্যান আশীষ ধর বাড়ির নং : n0147 বয়স : 36 লিঙ্গ : মহিলা			নাম : দেবাশিষ ধর পিতার নাম: সুনীল ধর বাড়ির নং : n0149 বয়স : 65 লিঙ্গ : পুরুষ			নাম : রীতা ধর স্বামীর নাম: দেবাশিষ ধর বাড়ির নং : n0149 বয়স : 56 লিঙ্গ : মহিলা		
373	KPY1959519	ফটো উপলব্ধ	374	RJR2475895	ফটো উপলব্ধ	375	RJR2379287	ফটো উপলব্ধ
নাম : মধুমিতা ধর স্বামীর নাম: শুভাশীষ ধর বাড়ির নং : n0147 বয়স : 50 লিঙ্গ : মহিলা			নাম : শুভাশীষ ধর পিতার নাম: অশোক ধর বাড়ির নং : n0147 বয়স : 54 লিঙ্গ : পুরুষ			নাম : বিদুর নন্দী পিতার নাম: অনাথ নন্দী বাড়ির নং : n0264 বয়স : 68 লিঙ্গ : পুরুষ		
376	RJR2570968	ফটো উপলব্ধ	377	KPY2277440	ফটো উপলব্ধ	378	RJR1845486	ফটো উপলব্ধ
নাম : সাগর প্রামানিক পিতার নাম: চন্ডি চরন প্রামানিক বাড়ির নং : N0093 বয়স : 26 লিঙ্গ : পুরুষ			নাম : অসীম প্রামানিক পিতার নাম: সত্যবান প্রামানিক বাড়ির নং : n0093 বয়স : 41 লিঙ্গ : পুরুষ			নাম : মনিকা প্রামানিক স্বামীর নাম: সজহরি প্রামানিক বাড়ির নং : n0093 বয়স : 37 লিঙ্গ : মহিলা		
379	KPY1420058	ফটো উপলব্ধ	380	RJR1845502	ফটো উপলব্ধ	381	WB/42/288/258328	ফটো উপলব্ধ
নাম : সজহরি প্রামানিক পিতার নাম: সত্যবান প্রামানিক বাড়ির নং : n0093 বয়স : 46 লিঙ্গ : পুরুষ			নাম : তোফা প্রামানিক স্বামীর নাম: সজহরি প্রামানিক বাড়ির নং : n0093 বয়স : 37 লিঙ্গ : মহিলা			নাম : চম্পা প্রামানিক স্বামীর নাম: চণ্ডী প্রামানিক বাড়ির নং : n0093 বয়স : 54 লিঙ্গ : মহিলা		
382	WB/42/288/258270	ফটো উপলব্ধ	383	RJR2750248	ফটো উপলব্ধ	384	RJR2053742	ফটো উপলব্ধ
নাম : সজহরি প্রামানিক পিতার নাম: সত্যবান প্রামানিক বাড়ির নং : n0093 বয়স : 50 লিঙ্গ : পুরুষ			নাম : কৃষ্ণেন্দু প্রামানিক পিতার নাম: সজহরি প্রামানিক বাড়ির নং : এন0013 বয়স : 22 লিঙ্গ : পুরুষ			নাম : বন্দনা ডোম প্রামানিক স্বামীর নাম: অমিয় প্রামানিক বাড়ির নং : n0084 বয়স : 29 লিঙ্গ : মহিলা		
Q	RJR2053866	ফটো উপলব্ধ	386	RJR2347847	ফটো উপলব্ধ	387	RJR2347854	ফটো উপলব্ধ
নাম : গদাই অঙ্কর পিতার নাম: অধর অঙ্কর বাড়ির নং : বয়স : 47 লিঙ্গ : পুরুষ			নাম : চৈতালী অঙ্কর পিতার নাম: গদাই অঙ্কর বাড়ির নং : এন0084 বয়স : 25 লিঙ্গ : মহিলা			নাম : বৈশাখী অঙ্কর পিতার নাম: গদাই অঙ্কর বাড়ির নং : এন0084 বয়স : 27 লিঙ্গ : মহিলা		
388	KPY1420306	ফটো উপলব্ধ	389	KPY1420256	ফটো উপলব্ধ	390	RJR1845460	ফটো উপলব্ধ
নাম : আলপনা প্রামানিক স্বামীর নাম: মথুর প্রামানিক বাড়ির নং : n0084 বয়স : 64 লিঙ্গ : মহিলা			নাম : সমীর প্রামানিক পিতার নাম: মথুর প্রামানিক বাড়ির নং : n0084 বয়স : 49 লিঙ্গ : পুরুষ			নাম : চন্দনা ডোম প্রামানিক স্বামীর নাম: সমীর প্রামানিক বাড়ির নং : n0084 বয়স : 33 লিঙ্গ : মহিলা		

বিধানসভা নির্বাচনক্ষেত্রের নং, নাম : 285-সিউডি  
ভাগ নং, নাম : 2-চাঁদনী ডোমপাড়া

391	KPY1420355	ফটো উপলব্ধ	392	RJR2863124	ফটো উপলব্ধ	393	RJR2863132	ফটো উপলব্ধ
নাম : বুড়ী প্রামানিক পিতার নাম: চতুর প্রামানিক বাড়ির নং : n0085 বয়স : 51 লিঙ্গ : মহিলা			নাম : অরুণ কুমার প্রামানিক পিতার নাম: কানাইলাল প্রামানিক বাড়ির নং : n0103 বয়স : 73 লিঙ্গ : পুরুষ			নাম : সান্ত্বনা প্রামানিক স্বামীর নাম: অরুণ প্রামানিক বাড়ির নং : n0103 বয়স : 63 লিঙ্গ : মহিলা		
394	KPY2277481	ফটো উপলব্ধ	395	RJR1418391	ফটো উপলব্ধ	Q 396	RJR2570927	ফটো উপলব্ধ
নাম : অভিজিৎ প্রামানিক পিতার নাম: অরুণ কুমার প্রামানিক বাড়ির নং : n0103 বয়স : 40 লিঙ্গ : পুরুষ			নাম : সজাতা অঙ্কুর স্বামীর নাম: গদাই অঙ্কুর বাড়ির নং : n0084 বয়স : 37 লিঙ্গ : মহিলা			নাম : রূপালী প্রামানিক পিতার নাম: চতুর প্রামানিক বাড়ির নং : N0085 বয়স : 40 লিঙ্গ : মহিলা		
397	RJR1418383	ফটো উপলব্ধ	398	RJR2838555	ফটো উপলব্ধ	399	KPY1420348	ফটো উপলব্ধ
নাম : অমিয়া প্রামানিক পিতার নাম: মথুর প্রামানিক বাড়ির নং : n0084 বয়স : 42 লিঙ্গ : পুরুষ			নাম : আকাশ প্রামানিক পিতার নাম: গোপী প্রামানিক বাড়ির নং : চাঁদনী ডোম পাড়া বয়স : 22 লিঙ্গ : পুরুষ			নাম : সন্ধ্যা প্রামানিক স্বামীর নাম: দুর্গাশংকর প্রামানিক বাড়ির নং : n0249 বয়স : 56 লিঙ্গ : মহিলা		
400	WB/42/288/258311	ফটো উপলব্ধ	401	WB/42/288/258316	ফটো উপলব্ধ	402	WB/42/288/258349	ফটো উপলব্ধ
নাম : ভাগ্যলক্ষী পাল পিতার নাম: দেবনারায়ণ পাল বাড়ির নং : n0182 বয়স : 65 লিঙ্গ : মহিলা			নাম : কবিতা পাল পিতার নাম: দেবনারায়ণ পাল বাড়ির নং : n0182 বয়স : 63 লিঙ্গ : মহিলা			নাম : উত্তম পাল পিতার নাম: দেবনারায়ণ পাল বাড়ির নং : n0182 বয়স : 59 লিঙ্গ : পুরুষ		
403	WB/42/288/258161	ফটো উপলব্ধ	404	WB/42/288/258164	ফটো উপলব্ধ	405	RJR1615285	ফটো উপলব্ধ
নাম : অর্চনা বল স্বামীর নাম: গৌরহরি বল বাড়ির নং : n0164 বয়স : 66 লিঙ্গ : মহিলা			নাম : সন্তোষ বল পিতার নাম: গৌরহরি বল বাড়ির নং : n0164 বয়স : 51 লিঙ্গ : পুরুষ			নাম : রাখী বল স্বামীর নাম: সন্তোষ বল বাড়ির নং : n0164 বয়স : 38 লিঙ্গ : মহিলা		
406	RJR2053874	ফটো উপলব্ধ	407	RJR1615293	ফটো উপলব্ধ	408	WB/42/288/258186	ফটো উপলব্ধ
নাম : রাখী বল স্বামীর নাম: দিবাকর বল বাড়ির নং : n0163 বয়স : 43 লিঙ্গ : মহিলা			নাম : পাপিয়া বল স্বামীর নাম: মনোজ বল বাড়ির নং : n0164 বয়স : 34 লিঙ্গ : মহিলা			নাম : দিবাকর বল পিতার নাম: অনিল বল বাড়ির নং : n0163 বয়স : 55 লিঙ্গ : পুরুষ		
409	WB/42/288/258352	ফটো উপলব্ধ	410	KPY1418771	ফটো উপলব্ধ	411	WB/42/288/258178	ফটো উপলব্ধ
নাম : বাবুসোনা বল পিতার নাম: রঞ্জিত বল বাড়ির নং : n0162 বয়স : 55 লিঙ্গ : পুরুষ			নাম : মনোজ বল পিতার নাম: গৌরহরি বল বাড়ির নং : n0164 বয়স : 48 লিঙ্গ : পুরুষ			নাম : শিবকুমার বল পিতার নাম: অনিল বল বাড়ির নং : n0165 বয়স : 57 লিঙ্গ : পুরুষ		
412	KPY2278869	ফটো উপলব্ধ	413	RJR2265361	ফটো উপলব্ধ	414	RJR2053841	ফটো উপলব্ধ
নাম : সন্তোষী বল স্বামীর নাম: বাবুসোনা বল বাড়ির নং : n0162 বয়স : 42 লিঙ্গ : মহিলা			নাম : শুভঙ্কর বল পিতার নাম: দিবাকর বল বাড়ির নং : n0257 বয়স : 27 লিঙ্গ : পুরুষ			নাম : মাধবী ঠাকুর বল স্বামীর নাম: রমেশ ঠাকুর বল বাড়ির নং : n0162 বয়স : 60 লিঙ্গ : মহিলা		
415	WB/42/288/261207	ফটো উপলব্ধ	416	RJR2787661	ফটো উপলব্ধ	417	KPY1420363	ফটো উপলব্ধ
নাম : অপর্ণা বল স্বামীর নাম: শিব কুমার বল বাড়ির নং : n0165 বয়স : 53 লিঙ্গ : মহিলা			নাম : সুরজিৎ বল পিতার নাম: বাবুসোনা বল বাড়ির নং : এন0162 বয়স : 21 লিঙ্গ : পুরুষ			নাম : সোমনাথ বসাক পিতার নাম: রাধাশ্যাম বসাক বাড়ির নং : n0080 বয়স : 48 লিঙ্গ : পুরুষ		
418	WB/42/288/258006	ফটো উপলব্ধ	419	KPY1959592	ফটো উপলব্ধ	Q 420	RJR2158343	ফটো উপলব্ধ
নাম : মলয়কান্তি বসাক পিতার নাম: মানিক বসাক বাড়ির নং : n0146 বয়স : 51 লিঙ্গ : পুরুষ			নাম : মৌমিতা বসাক(কুন্ডু) স্বামীর নাম: মলয়কান্তি বসাক বাড়ির নং : n0146 বয়স : 48 লিঙ্গ : মহিলা			নাম : সনকা বাড়রী স্বামীর নাম: মেঘনাথ বাড়রী বাড়ির নং : বয়স : 49 লিঙ্গ : মহিলা		

421 নাম : সুনীতি বাগ্দী স্বামীর নাম: রবি বাগ্দী বাড়ির নং : n0214 বয়স : 49 লিঙ্গ : মহিলা	RJR1845429	ফটো উপলব্ধ	422 নাম : কুমকুম বাদ্যকর পিতার নাম: বাবন বাদ্যকর বাড়ির নং : এন0110 বয়স : 22 লিঙ্গ : মহিলা	RJR2723815	ফটো উপলব্ধ	423 নাম : পিন্টু বাদ্যকর পিতার নাম: সন্ন্যাসী বাদ্যকর বাড়ির নং : n0116 বয়স : 27 লিঙ্গ : পুরুষ	RJR1962588	ফটো উপলব্ধ
Q 424 নাম : সুজয় বাদ্যকর পিতার নাম: কানাই বাদ্যকর বাড়ির নং : এন0095 বয়স : 22 লিঙ্গ : পুরুষ	RJR2787554	ফটো উপলব্ধ	425 নাম : উরমিলা বাদ্যকর পিতার নাম: শক্তি পদ বাদ্যকর বাড়ির নং : n0253 বয়স : 37 লিঙ্গ : মহিলা	RJR2265338	ফটো উপলব্ধ	426 নাম : অপর্ণা বাদ্যকর পিতার নাম: লক্ষন দাস বাড়ির নং : এন0124 বয়স : 31 লিঙ্গ : মহিলা	RJR1853480	ফটো উপলব্ধ
427 নাম : সমর বাদ্যকর পিতার নাম: কালিপদ বাদ্যকর বাড়ির নং : N0133 বয়স : 68 লিঙ্গ : পুরুষ	RJR2118404	ফটো উপলব্ধ	428 নাম : কাঞ্চন বাদ্যকর পিতার নাম: সমর বাদ্যকর বাড়ির নং : N0023 বয়স : 37 লিঙ্গ : পুরুষ	RJR0599951	ফটো উপলব্ধ	429 নাম : কুমা বাদ্যকর স্বামীর নাম: চিন্টু বাদ্যকর বাড়ির নং : N0116 বয়স : 27 লিঙ্গ : মহিলা	RJR2569820	ফটো উপলব্ধ
430 নাম : পারমিতা বাদ্যকর স্বামীর নাম: সন্দীপ বাদ্যকর বাড়ির নং : n0254 বয়স : 36 লিঙ্গ : মহিলা	ZHR1228170	ফটো উপলব্ধ	431 নাম : ছোটন বাদ্যকর পিতার নাম: বামা বাদ্যকর বাড়ির নং : এন0124 বয়স : 24 লিঙ্গ : পুরুষ	RJR2625630	ফটো উপলব্ধ	432 নাম : রীতা বাদ্যকর স্বামীর নাম: অমর বাদ্যকর বাড়ির নং : n0122 বয়স : 52 লিঙ্গ : মহিলা	KPY2277556	ফটো উপলব্ধ
433 নাম : মিতা বাদ্যকর স্বামীর নাম: বামা বাদ্যকর বাড়ির নং : n0124 বয়স : 49 লিঙ্গ : মহিলা	WB/42/288/258078	ফটো উপলব্ধ	434 নাম : বামা বাদ্যকর পিতার নাম: শক্তি বাদ্যকর বাড়ির নং : n0124 বয়স : 54 লিঙ্গ : পুরুষ	WB/42/288/258055	ফটো উপলব্ধ	435 নাম : রেখা বাদ্যকর পিতার নাম: শক্তি বাদ্যকর বাড়ির নং : n0124 বয়স : 61 লিঙ্গ : মহিলা	WB/42/288/258386	ফটো উপলব্ধ
436 নাম : কালিচরন বাদ্যকর পিতার নাম: অসিত বাদ্যকর বাড়ির নং : n0123 বয়স : 37 লিঙ্গ : পুরুষ	RJR1418441	ফটো উপলব্ধ	437 নাম : মাধুরী বাদ্যকর স্বামীর নাম: অসিত বাদ্যকর বাড়ির নং : n0123 বয়স : 53 লিঙ্গ : মহিলা	RJR1728302	ফটো উপলব্ধ	438 নাম : রুকশানা বিবি স্বামীর নাম: আনোয়ার হোসেন বাড়ির নং : এন0098 বয়স : 40 লিঙ্গ : মহিলা	RJR1189059	ফটো উপলব্ধ
439 নাম : তপন বাদ্যকর পিতার নাম: কার্তিক বাদ্যকর বাড়ির নং : n0121 বয়স : 40 লিঙ্গ : পুরুষ	KPY2278901	ফটো উপলব্ধ	440 নাম : অমিত বাদ্যকর পিতার নাম: কার্তিক বাদ্যকর বাড়ির নং : n0121 বয়স : 42 লিঙ্গ : পুরুষ	KPY2277572	ফটো উপলব্ধ	441 নাম : গৌতম বাদ্যকর পিতার নাম: কার্তিক বাদ্যকর বাড়ির নং : n0121 বয়স : 44 লিঙ্গ : পুরুষ	KPY2277564	ফটো উপলব্ধ
442 নাম : ষষ্ঠী বাদ্যকর পিতার নাম: তারক বাদ্যকর বাড়ির নং : n0248 বয়স : 63 লিঙ্গ : পুরুষ	RJR2257277	ফটো উপলব্ধ	443 নাম : মৌসুমী দে (রুজ) স্বামীর নাম: রনজিৎ দে বাড়ির নং : n0133 বয়স : 48 লিঙ্গ : মহিলা	RJR1780972	ফটো উপলব্ধ	444 নাম : বুলবুলি বাদ্যকর স্বামীর নাম: গৌতম বাদ্যকর বাড়ির নং : N0121 বয়স : 34 লিঙ্গ : মহিলা	RJR2554392	ফটো উপলব্ধ
445 নাম : কাজল বাদ্যকর পিতার নাম: ভিখু বাদ্যকর বাড়ির নং : n0097 বয়স : 71 লিঙ্গ : পুরুষ	RJR2379519	ফটো উপলব্ধ	446 নাম : অমর বাদ্যকর পিতার নাম: কালিপদ বাদ্যকর বাড়ির নং : n0122 বয়স : 57 লিঙ্গ : পুরুষ	RJR2475663	ফটো উপলব্ধ	447 নাম : শ্রীমতী রেখা বাদ্যকর স্বামীর নাম: অশোক বাদ্যকর বাড়ির নং : n0108 বয়স : 56 লিঙ্গ : মহিলা	RJR2475044	ফটো উপলব্ধ
448 নাম : সন্দীপ বাদ্যকর পিতার নাম: গাজু বাদ্যকর বাড়ির নং : n0108 বয়স : 48 লিঙ্গ : পুরুষ	RJR2475887	ফটো উপলব্ধ	Q 449 নাম : দীপালি বাদ্যকর স্বামীর নাম: অমিত বাদ্যকর বাড়ির নং : বয়স : 38 লিঙ্গ : মহিলা	RJR2053817	ফটো উপলব্ধ	450 নাম : কৃষ্ণা বাদ্যকর স্বামীর নাম: টিটু বাদ্যকর বাড়ির নং : n0116 বয়স : 31 লিঙ্গ : মহিলা	RJR1962596	ফটো উপলব্ধ

বিধানসভা নির্বাচনক্ষেত্রের নং, নাম : 285-সিউডু  
ভাগ নং, নাম : 2-চাঁদনী ডোমপাড়া

451 নাম : টিটু বাদ্যকর পিতার নাম: সন্ন্যাসী বাদ্যকর বাড়ির নং : n0116 বয়স : 37 লিঙ্গ : পুরুষ	RJR1418359 ফটো উপলব্ধ	452 নাম : পূর্ণিমা বাদ্যকর স্বামীর নাম: বুড়ো বাদ্যকর বাড়ির নং : n0109 বয়স : 61 লিঙ্গ : মহিলা	WB/42/288/258239 ফটো উপলব্ধ	453 নাম : বুড়ো বাদ্যকর পিতার নাম: রমন বাদ্যকর বাড়ির নং : n0109 বয়স : 65 লিঙ্গ : পুরুষ	KPY2277598 ফটো উপলব্ধ
454 নাম : চণ্ডী বাদ্যকর পিতার নাম: গাজু বাদ্যকর বাড়ির নং : n0108 বয়স : 53 লিঙ্গ : পুরুষ	WB/42/288/258108 ফটো উপলব্ধ	455 নাম : পূর্ণিমা বাদ্যকর স্বামীর নাম: কল্যান বাদ্যকর বাড়ির নং : n0108 বয়স : 47 লিঙ্গ : মহিলা	KPY1419522 ফটো উপলব্ধ	456 নাম : কল্যান বাদ্যকর পিতার নাম: গাজু বাদ্যকর বাড়ির নং : n0108 বয়স : 55 লিঙ্গ : পুরুষ	WB/42/288/258233 ফটো উপলব্ধ
457 নাম : বিশ্বজিৎ বাদ্যকর পিতার নাম: অশোক বাদ্যকর বাড়ির নং : n0108 বয়স : 38 লিঙ্গ : পুরুষ	RJR1566330 ফটো উপলব্ধ	458 নাম : পার্শ্বসারথি বাদ্যকর পিতার নাম: অশোক বাদ্যকর বাড়ির নং : n0108 বয়স : 39 লিঙ্গ : পুরুষ	KPY2278885 ফটো উপলব্ধ	459 নাম : দেবরাজ বাদ্যকর পিতার নাম: অশোক বাদ্যকর বাড়ির নং : n0108 বয়স : 43 লিঙ্গ : পুরুষ	KPY2278893 ফটো উপলব্ধ
460 নাম : অশোক বাদ্যকর পিতার নাম: গাজু বাদ্যকর বাড়ির নং : n0108 বয়স : 64 লিঙ্গ : পুরুষ	WB/42/288/258041 ফটো উপলব্ধ	461 নাম : মৌসুমী বাদ্যকর স্বামীর নাম: কালিচরন বাদ্যকর বাড়ির নং : n0232 বয়স : 33 লিঙ্গ : মহিলা	RJR2158335 ফটো উপলব্ধ	462 নাম : গৌতম বাদ্যকর পিতার নাম: রসময় বাদ্যকর বাড়ির নং : n0172 বয়স : 41 লিঙ্গ : পুরুষ	RJR1189034 ফটো উপলব্ধ
463 নাম : বিপ্লব বাদ্যকর পিতার নাম: অসিত বাদ্যকর বাড়ির নং : n0236 বয়স : 32 লিঙ্গ : পুরুষ	RJR2158376 ফটো উপলব্ধ	464 নাম : লক্ষী বাদ্যকর স্বামীর নাম: শিবশংকর প্রামানিক বাড়ির নং : n0095 বয়স : 49 লিঙ্গ : মহিলা	RJR1728419 ফটো উপলব্ধ	465 নাম : কানাই প্রামানিক পিতার নাম: তারক প্রামানিক বাড়ির নং : n0095 বয়স : 50 লিঙ্গ : পুরুষ	WB/42/288/258171 ফটো উপলব্ধ
466 নাম : নরেশ বাদ্যকর পিতার নাম: বুড়ো বাদ্যকর বাড়ির নং : n0109 বয়স : 38 লিঙ্গ : পুরুষ	RJR1418482 ফটো উপলব্ধ	467 নাম : দুলাল বাদ্যকর পিতার নাম: শান্তি বাদ্যকর বাড়ির নং : n0110 বয়স : 67 লিঙ্গ : পুরুষ	KPY1419878 ফটো উপলব্ধ	468 নাম : কল্যাণী বাদ্যকর স্বামীর নাম: দুলাল বাদ্যকর বাড়ির নং : n0110 বয়স : 62 লিঙ্গ : মহিলা	KPY1420066 ফটো উপলব্ধ
469 নাম : বাপী বাদ্যকর পিতার নাম: দুলাল বাদ্যকর বাড়ির নং : n0110 বয়স : 46 লিঙ্গ : পুরুষ	KPY1419951 ফটো উপলব্ধ	470 নাম : লক্ষি বাদ্যকর স্বামীর নাম: বাপী বাদ্যকর বাড়ির নং : n0110 বয়স : 40 লিঙ্গ : মহিলা	RJR1728310 ফটো উপলব্ধ	471 নাম : বাবন বাদ্যকর পিতার নাম: দুলাল বাদ্যকর বাড়ির নং : n0110 বয়স : 46 লিঙ্গ : পুরুষ	KPY1419738 ফটো উপলব্ধ
472 নাম : কৃষ্ণা বাদ্যকর স্বামীর নাম: বাবন বাদ্যকর বাড়ির নং : n0110 বয়স : 38 লিঙ্গ : মহিলা	RJR1728328 ফটো উপলব্ধ	473 নাম : নীলমাধব মাজি পিতার নাম: গুরুপদ মাজি বাড়ির নং : n0110 বয়স : 52 লিঙ্গ : পুরুষ	RJR1615327 ফটো উপলব্ধ	474 নাম : নিতু মাঝি স্বামীর নাম: নীলমাধব মাঝি বাড়ির নং : n0110 বয়স : 39 লিঙ্গ : মহিলা	RJR1962661 ফটো উপলব্ধ
475 নাম : শেফালী বাদ্যকর স্বামীর নাম: সন্ন্যাসী বাদ্যকর বাড়ির নং : n0116 বয়স : 61 লিঙ্গ : মহিলা	WB/42/288/258220 ফটো উপলব্ধ	476 নাম : সঞ্জয় বাদ্যকর পিতার নাম: বামা বাদ্যকর বাড়ির নং : n0124 বয়স : 29 লিঙ্গ : পুরুষ	RJR1962570 ফটো উপলব্ধ	477 নাম : ময়না বাদ্যকর স্বামীর নাম: বিপ্লব বাদ্যকর বাড়ির নং : এন0236 বয়স : 26 লিঙ্গ : মহিলা	RJR2347789 ফটো উপলব্ধ
478 নাম : রথী প্রামানিক স্বামীর নাম: কানাই প্রামানিক বাড়ির নং : n0095 বয়স : 40 লিঙ্গ : মহিলা	RJR2053924 ফটো উপলব্ধ	479 নাম : মঙ্গলী বাদ্যকর স্বামীর নাম: গৌতম বাদ্যকর বাড়ির নং : n0172 বয়স : 32 লিঙ্গ : মহিলা	RJR2053759 ফটো উপলব্ধ	Q 480 নাম : রামু বাদ্যকর মায়ের নাম: লক্ষী বাদ্যকর বাড়ির নং : বয়স : 28 লিঙ্গ : পুরুষ	RJR2053726 ফটো উপলব্ধ

481 নাম : শিবশংকর বাদ্যকর পিতার নাম: তারক বাদ্যকর বাড়ির নং : n0095 বয়স : 57 লিঙ্গ : পুরুষ	WB/42/288/258224	482 নাম : মিঠু বাদ্যকর স্বামীর নাম: তপন বাদ্যকর বাড়ির নং : এন0121 বয়স : 30 লিঙ্গ : মহিলা	RSR1569359	483 নাম : শেফালী বাদ্যকর মাঝি স্বামীর নাম: পিন্টু মাঝি বাড়ির নং : n0251 বয়স : 34 লিঙ্গ : মহিলা	AOJ1156587
484 নাম : নমিতা মাঝি স্বামীর নাম: দিপু মাঝি বাড়ির নং : n0113 বয়স : 52 লিঙ্গ : মহিলা	WB/42/288/258198	485 নাম : টুম্পা বাদ্যকর স্বামীর নাম: মিহির বাদ্যকর বাড়ির নং : n0113 বয়স : 40 লিঙ্গ : মহিলা	RJR1845437	486 নাম : শিশির বাদ্যকর পিতার নাম: অনিল বাদ্যকর বাড়ির নং : n0113 বয়স : 41 লিঙ্গ : পুরুষ	RJR2475598
487 নাম : মিহির বাদ্যকর পিতার নাম: অনিল বাদ্যকর বাড়ির নং : n0113 বয়স : 51 লিঙ্গ : পুরুষ	RJR2475473	488 নাম : বুলু বাদ্যকর স্বামীর নাম: প্রদীপ বাদ্যকর বাড়ির নং : n0104 বয়স : 46 লিঙ্গ : মহিলা	RJR2475713	Q 489 নাম : রীনা বাদ্যকর পিতার নাম: নিমাই বাদ্যকর বাড়ির নং : 57 বয়স : 37 লিঙ্গ : মহিলা	KPY2729796
490 নাম : লিলি বাদ্যকর পিতার নাম: ছকু বাদ্যকর বাড়ির নং : n0104 বয়স : 41 লিঙ্গ : মহিলা	RJR1418425	491 নাম : তাপস বাদ্যকর পিতার নাম: প্রদীপ বাদ্যকর বাড়ির নং : n0104 বয়স : 31 লিঙ্গ : পুরুষ	RJR1728377	492 নাম : তনুশ্রী চ্যাটার্জী স্বামীর নাম: মহাব্রত চ্যাটার্জী বাড়ির নং : n0088 বয়স : 65 লিঙ্গ : মহিলা	KPY2277622
493 নাম : সীমা বীরবংশী স্বামীর নাম: বিনয় বীরবংশী বাড়ির নং : n0178 বয়স : 66 লিঙ্গ : মহিলা	WB/42/288/258339	494 নাম : বিনয় বীরবংশী পিতার নাম: ত্রিভঙ্গ বীরবংশী বাড়ির নং : n0178 বয়স : 73 লিঙ্গ : পুরুষ	KPY1418110	495 নাম : বিকাশ বাদ্যকর পিতার নাম: অশোক বাদ্যকর বাড়ির নং : এন0115 বয়স : 25 লিঙ্গ : পুরুষ	RJR2347813
496 নাম : রোহিত বাদ্যকর মায়ের নাম: সুভদ্রা বাদ্যকর বাড়ির নং : এন0508 বয়স : 26 লিঙ্গ : পুরুষ	RJR2347904	497 নাম : পম্পা বৈঠা চ্যাটার্জী স্বামীর নাম: জনেশ্বর বৈঠা বাড়ির নং : 62 বয়স : 36 লিঙ্গ : মহিলা	KPY2729770	498 নাম : রাজ বাদ্যকর মায়ের নাম: সুভদ্রা বাদ্যকর বাড়ির নং : এন0115 বয়স : 23 লিঙ্গ : পুরুষ	RJR2625648
499 নাম : জনেশ্বর বৈঠা পিতার নাম: ষষ্ঠী বৈঠা বাড়ির নং : n0115 বয়স : 42 লিঙ্গ : পুরুষ	KPY2278927	500 নাম : টুসি বৈঠা পিতার নাম: ষষ্ঠী বৈঠা বাড়ির নং : n0115 বয়স : 45 লিঙ্গ : মহিলা	RJR0539742	501 নাম : সুভদ্রা বাদ্যকর স্বামীর নাম: অশোক বাদ্যকর বাড়ির নং : n0115 বয়স : 50 লিঙ্গ : মহিলা	RJR1418573
502 নাম : ঝক বৈঠা পিতার নাম: জনেশ্বর বৈঠা বাড়ির নং : সিউডি বয়স : 20 লিঙ্গ : পুরুষ	RJR2833895	503 নাম : সারথী বৈঠা স্বামীর নাম: লেট ষষ্ঠী বৈঠা বাড়ির নং : n0115 বয়স : 63 লিঙ্গ : মহিলা	RJR2475283	504 নাম : দিশা ভাণ্ডারী পিতার নাম: বাবলু ভাণ্ডারী বাড়ির নং : n0183 বয়স : 28 লিঙ্গ : মহিলা	RJR2053791
505 নাম : মধুমিতা ভান্ডারী স্বামীর নাম: বাবলু ভান্ডারী বাড়ির নং : n0183 বয়স : 49 লিঙ্গ : মহিলা	KPY2277655	506 নাম : বাবলু ভান্ডারী পিতার নাম: নিবারন ভান্ডারী বাড়ির নং : n0183 বয়স : 51 লিঙ্গ : পুরুষ	KPY2277648	507 নাম : কাবেরী ভৌমিক পিতার নাম: সচিদানন্দ ভৌমিক বাড়ির নং : n0101 বয়স : 51 লিঙ্গ : মহিলা	WB/42/288/258010
508 নাম : অঙ্কিতা মুখার্জী পিতার নাম: সুকুমার মুখার্জী বাড়ির নং : এন0185 বয়স : 21 লিঙ্গ : মহিলা	RJR2787638	509 নাম : তিল্লি মুখার্জী (চ্যাটার্জী) স্বামীর নাম: সুকুমার মুখার্জী বাড়ির নং : n0185 বয়স : 46 লিঙ্গ : মহিলা	KPY2277770	510 নাম : অর্কপ্রভ মুখোপাধ্যায় পিতার নাম: অমল মুখার্জী বাড়ির নং : n0230 বয়স : 28 লিঙ্গ : পুরুষ	RJR2125797

511 নাম : সুমতী মণ্ডল স্বামীর নাম : উকিল মণ্ডল বাড়ির নং : n0193 বয়স : 55 লিঙ্গ : মহিলা	RJR1418516 ফটো উপলব্ধ	512 নাম : টিনা মণ্ডল পিতার নাম : সুবল চন্দ্র মণ্ডল বাড়ির নং : n0107 বয়স : 40 লিঙ্গ : মহিলা	RJR1418409 ফটো উপলব্ধ	513 নাম : সুশান্ত মণ্ডল পিতার নাম : সুবল মণ্ডল বাড়ির নং : n0107 বয়স : 42 লিঙ্গ : পুরুষ	KPY2277713 ফটো উপলব্ধ
514 নাম : স্বরূপ মন্ডল পিতার নাম : অসিত কুমার মন্ডল বাড়ির নং : n0092 বয়স : 31 লিঙ্গ : পুরুষ	RJR1728393 ফটো উপলব্ধ	515 নাম : বাণী মণ্ডল স্বামীর নাম : অসিত মণ্ডল বাড়ির নং : n0092 বয়স : 55 লিঙ্গ : মহিলা	WB/42/288/258314 ফটো উপলব্ধ	516 নাম : অসিত মণ্ডল পিতার নাম : ভক্তি মণ্ডল বাড়ির নং : n0092 বয়স : 59 লিঙ্গ : পুরুষ	WB/42/288/258271 ফটো উপলব্ধ
517 নাম : বৃন্দা মণ্ডল স্বামীর নাম : ভক্তি মণ্ডল বাড়ির নং : n0092 বয়স : 77 লিঙ্গ : মহিলা	WB/42/288/258315 ফটো উপলব্ধ	518 নাম : পরিতোষ মণ্ডল পিতার নাম : নফরচন্দ্র মণ্ডল বাড়ির নং : n0086 বয়স : 55 লিঙ্গ : পুরুষ	RJR2911691 ফটো উপলব্ধ	519 নাম : অর্পনা মন্ডল স্বামীর নাম : মনোতোষ মণ্ডল বাড়ির নং : n0086 বয়স : 51 লিঙ্গ : মহিলা	RJR1418524 ফটো উপলব্ধ
520 নাম : চুমকী মণ্ডল স্বামীর নাম : পরিতোষ মণ্ডল বাড়ির নং : n0086 বয়স : 42 লিঙ্গ : মহিলা	RJR0539833 ফটো উপলব্ধ	521 নাম : সুরঞ্জন দাস পিতার নাম : মৃত্যুঞ্জয় দাস বাড়ির নং : N0138 বয়স : 27 লিঙ্গ : পুরুষ	RJR2550879 ফটো উপলব্ধ	522 নাম : মনোতোষ মন্ডল পিতার নাম : নফরচন্দ্র মণ্ডল বাড়ির নং : n0086 বয়স : 68 লিঙ্গ : পুরুষ	KPY2277663 ফটো উপলব্ধ
Q 523 নাম : রূপালী মন্ডল পিতার নাম : মধু মন্ডল বাড়ির নং : N0106 বয়স : 45 লিঙ্গ : মহিলা	RJR2569903 ফটো উপলব্ধ	Q 524 নাম : সোনালী মন্ডল পিতার নাম : মধুসূদন মন্ডল বাড়ির নং : বয়স : 48 লিঙ্গ : মহিলা	KPY1420421 ফটো উপলব্ধ	525 নাম : শিশির বাদ্যকর পিতার নাম : মধু বাদ্যকর বাড়ির নং : n0106 বয়স : 56 লিঙ্গ : পুরুষ	RJR2475028 ফটো উপলব্ধ
526 নাম : রেখা বাদ্যকর পিতার নাম : মধু বাদ্যকর বাড়ির নং : n0106 বয়স : 53 লিঙ্গ : মহিলা	WB/42/288/258204 ফটো উপলব্ধ	527 নাম : মায়ী মন্ডল স্বামীর নাম : বাবলু মন্ডল বাড়ির নং : n0210 বয়স : 48 লিঙ্গ : মহিলা	RJR1845387 ফটো উপলব্ধ	528 নাম : অঞ্জনা বাদ্যকর স্বামীর নাম : শিশির বাদ্যকর বাড়ির নং : N0106 বয়স : 47 লিঙ্গ : মহিলা	WEP1685445 ফটো উপলব্ধ
529 নাম : সঞ্জু মাজি স্বামীর নাম : সুদীপ মাজি বাড়ির নং : এন0111 বয়স : 29 লিঙ্গ : মহিলা	RJR2347912 ফটো উপলব্ধ	530 নাম : রেবা চুলি (মাঝি) স্বামীর নাম : মদন চুলি বাড়ির নং : n0117 বয়স : 57 লিঙ্গ : মহিলা	KPY2591758 ফটো উপলব্ধ	531 নাম : ষষ্টি মাজি পিতার নাম : গোপাল মাজি বাড়ির নং : n0111 বয়স : 65 লিঙ্গ : পুরুষ	RJR1672773 ফটো উপলব্ধ
532 নাম : আরাধনা মাজি স্বামীর নাম : ষষ্টি মাজি বাড়ির নং : n0111 বয়স : 57 লিঙ্গ : মহিলা	WB/42/288/258378 ফটো উপলব্ধ	533 নাম : সুদীপ মাজি পিতার নাম : ষষ্টি মাজি বাড়ির নং : n0111 বয়স : 36 লিঙ্গ : পুরুষ	RJR1189000 ফটো উপলব্ধ	534 নাম : প্রদীপ মাজি পিতার নাম : রেণুপদ মাজি বাড়ির নং : n0117 বয়স : 53 লিঙ্গ : পুরুষ	WB/42/288/258179 ফটো উপলব্ধ
535 নাম : মুনমুন মাজি স্বামীর নাম : অপূর্ব মাজি বাড়ির নং : n0114 বয়স : 49 লিঙ্গ : মহিলা	WB/42/288/258110 ফটো উপলব্ধ	536 নাম : অপূর্ব মাজি পিতার নাম : মাগারাম মাজি বাড়ির নং : n0114 বয়স : 52 লিঙ্গ : পুরুষ	WB/42/288/258111 ফটো উপলব্ধ	537 নাম : সৌমেন মাজি পিতার নাম : অপূর্ব মাজি বাড়ির নং : n0114 বয়স : 29 লিঙ্গ : পুরুষ	RJR2053775 ফটো উপলব্ধ
538 নাম : রিউ মাজি পিতার নাম : অপূর্ব মাজি বাড়ির নং : n0239 বয়স : 27 লিঙ্গ : মহিলা	RJR2210854 ফটো উপলব্ধ	539 নাম : মিঠু মাজী স্বামীর নাম : প্রদীপ মাজি বাড়ির নং : n0117 বয়স : 36 লিঙ্গ : মহিলা	RJR1962653 ফটো উপলব্ধ	540 নাম : অনিতা মাজি পিতার নাম : রেণুপদ মাজি বাড়ির নং : n0117 বয়স : 48 লিঙ্গ : মহিলা	KPY1498344 ফটো উপলব্ধ

বিধানসভা নির্বাচনক্ষেত্রের নং, নাম : 285-সিউডু  
ভাগ নং, নাম : 2-চাঁদনী ডোমপাড়া

541 নাম : পান্না ডোম পিতার নাম: কালিপদ ডোম বাড়ির নং : n0117 বয়স : 35 লিঙ্গ : মহিলা	RJR1845452 ফটো উপলব্ধ	542 নাম : রমারানী চুলি পিতার নাম: মদন চন্দ্র চুলি বাড়ির নং : এন0117 বয়স : 22 লিঙ্গ : মহিলা	RJR2723849 ফটো উপলব্ধ	543 নাম : প্রশান্ত মাজি পিতার নাম: রেণুপদ মাজি বাড়ির নং : n0117 বয়স : 57 লিঙ্গ : পুরুষ	RJR2910149 ফটো উপলব্ধ
544 নাম : বিনোতা মাজি পিতার নাম: অমরনাথ মাজি বাড়ির নং : n0117 বয়স : 34 লিঙ্গ : মহিলা	RJR1566371 ফটো উপলব্ধ	545 নাম : মঙ্গল মাঝি পিতার নাম: বিমল মাঝি বাড়ির নং : n0094 বয়স : 64 লিঙ্গ : পুরুষ	WB/42/288/258157 ফটো উপলব্ধ	546 নাম : সোমনাথ মাঝি পিতার নাম: সুখদেব মাঝি বাড়ির নং : n0105 বয়স : 39 লিঙ্গ : পুরুষ	KPY2278968 ফটো উপলব্ধ
547 নাম : দিপু মাঝি পিতার নাম: নফর মাঝি বাড়ির নং : n0105 বয়স : 57 লিঙ্গ : পুরুষ	KPY2277739 ফটো উপলব্ধ	548 নাম : তন্ময় মাজি পিতার নাম: তপন মাজি বাড়ির নং : n0094 বয়স : 28 লিঙ্গ : পুরুষ	RJR2053916 ফটো উপলব্ধ	549 নাম : পিন্টু মাঝি পিতার নাম: সুখদেব মাঝি বাড়ির নং : n0105 বয়স : 45 লিঙ্গ : পুরুষ	KPY2278943 ফটো উপলব্ধ
550 নাম : দেবী মাঝি স্বামীর নাম: সুখদেব মাঝি বাড়ির নং : n0105 বয়স : 61 লিঙ্গ : মহিলা	WB/42/288/258133 ফটো উপলব্ধ	551 নাম : কম্পনা মাঝি স্বামীর নাম: তপন মাঝি বাড়ির নং : n0094 বয়স : 47 লিঙ্গ : মহিলা	KPY2277721 ফটো উপলব্ধ	552 নাম : তপন মাঝি পিতার নাম: বিমল মাঝি বাড়ির নং : n0094 বয়স : 60 লিঙ্গ : পুরুষ	WB/42/288/258091 ফটো উপলব্ধ
553 নাম : চন্দনা মাঝি স্বামীর নাম: মঙ্গল মাঝি বাড়ির নং : n0094 বয়স : 55 লিঙ্গ : মহিলা	WB/42/288/258131 ফটো উপলব্ধ	554 নাম : অরিজিৎ মাঝী পিতার নাম: তপন মাঝী বাড়ির নং : ডোমপাড়া চাঁদনী বয়স : 25 লিঙ্গ : পুরুষ	RJR2828622 ফটো উপলব্ধ	555 নাম : ঝন্টু মাল পিতার নাম: আনন্দ মাল বাড়ির নং : n0090 বয়স : 50 লিঙ্গ : পুরুষ	WB/42/288/258322 ফটো উপলব্ধ
556 নাম : কবিতা মাল স্বামীর নাম: ঝন্টু মাল বাড়ির নং : n0090 বয়স : 38 লিঙ্গ : মহিলা	RJR1962646 ফটো উপলব্ধ	557 নাম : অমিতাভ মিত্র পিতার নাম: মুকুল মিত্র বাড়ির নং : n0102 বয়স : 56 লিঙ্গ : পুরুষ	KPY1558907 ফটো উপলব্ধ	558 নাম : সোমা মিত্র স্বামীর নাম: অমিতাভ মিত্র বাড়ির নং : n0102 বয়স : 49 লিঙ্গ : মহিলা	RJR1728344 ফটো উপলব্ধ
559 নাম : অরুণাভ মিত্র পিতার নাম: মুকুল মিত্র বাড়ির নং : n0102 বয়স : 54 লিঙ্গ : পুরুষ	KPY1959782 ফটো উপলব্ধ	560 নাম : টিঙ্কু মিশ্র পিতার নাম: পশুপতি মিশ্র বাড়ির নং : n0156 বয়স : 47 লিঙ্গ : পুরুষ	KPY2277747 ফটো উপলব্ধ	561 নাম : রাজকুমার মিশ্র পিতার নাম: পশুপতি মিশ্র বাড়ির নং : n0156 বয়স : 40 লিঙ্গ : পুরুষ	KPY2277762 ফটো উপলব্ধ
562 নাম : বিজু মিশ্র পিতার নাম: পশুপতি মিশ্র বাড়ির নং : n0156 বয়স : 49 লিঙ্গ : পুরুষ	RJR2476018 ফটো উপলব্ধ	563 নাম : উদয়কর মৈত্র পিতার নাম: সুধাকর মৈত্র বাড়ির নং : n0119 বয়স : 59 লিঙ্গ : পুরুষ	WB/42/288/258260 ফটো উপলব্ধ	564 নাম : বীরেন্দ্র কুমার মোদক পিতার নাম: অতুলানন্দ মোদক বাড়ির নং : n0143 বয়স : 60 লিঙ্গ : পুরুষ	RJR2681096 ফটো উপলব্ধ
565 নাম : তাপসী যাদব স্বামীর নাম: মন্টু যাদব বাড়ির নং : n0205 বয়স : 46 লিঙ্গ : মহিলা	RJR1845494 ফটো উপলব্ধ	566 নাম : মন্টু যাদব পিতার নাম: ভট্ট যাদব বাড়ির নং : n0205 বয়স : 48 লিঙ্গ : পুরুষ	RJR1728435 ফটো উপলব্ধ	567 নাম : মনোরঞ্জন দাস পিতার নাম: বিজয় দাস বাড়ির নং : n0138 বয়স : 39 লিঙ্গ : পুরুষ	KPY2278810 ফটো উপলব্ধ
568 নাম : উর্মিলা দাস স্বামীর নাম: মৃত্যুঞ্জয় দাস বাড়ির নং : n0138 বয়স : 56 লিঙ্গ : মহিলা	KPY2591188 ফটো উপলব্ধ	569 নাম : মৃত্যুঞ্জয় দাস পিতার নাম: অনিল দাস বাড়ির নং : n0138 বয়স : 59 লিঙ্গ : পুরুষ	RJR2965887 ফটো উপলব্ধ	570 নাম : চন্দন দাস পিতার নাম: চঞ্চল দাস বাড়ির নং : n0138 বয়স : 34 লিঙ্গ : পুরুষ	RJR1728369 ফটো উপলব্ধ

বিধানসভা নির্বাচনক্ষেত্রের নং, নাম : 285-সিউডি  
ভাগ নং, নাম : 2-চাঁদনী ডোমপাড়া

571 নাম : নির্মালা দাস স্বামীর নাম: চঞ্চল দাস বাড়ির নং : n0138 বয়স : 56 লিঙ্গ : মহিলা ফটো উপলব্ধ	WB/42/288/258347	572 নাম : চঞ্চল দাস পিতার নাম: অনিল দাস বাড়ির নং : n0138 বয়স : 61 লিঙ্গ : পুরুষ ফটো উপলব্ধ	KPY1503580	573 নাম : সৌমেন দাস পিতার নাম: চঞ্চল দাস বাড়ির নং : n0138 বয়স : 28 লিঙ্গ : পুরুষ ফটো উপলব্ধ	RJR2053734
574 নাম : সেখ সিরাজুল রহমান পিতার নাম: সেখ পাঁচু বাড়ির নং : n0129 বয়স : 60 লিঙ্গ : পুরুষ ফটো উপলব্ধ	RJR2475192	575 নাম : জমিলা বিবি স্বামীর নাম: সিরাজুল রহমান সেখ বাড়ির নং : n0129 বয়স : 56 লিঙ্গ : মহিলা ফটো উপলব্ধ	WB/42/288/258321	576 নাম : সেখ কারিবুল পিতার নাম: সেখ সিরাজুল রহমান বাড়ির নং : n0129 বয়স : 33 লিঙ্গ : পুরুষ ফটো উপলব্ধ	RJR1845361
577 নাম : মুজেমা খাতুন পিতার নাম: সেখ সিরাজুল রহমান বাড়ির নং : n0129 বয়স : 31 লিঙ্গ : মহিলা ফটো উপলব্ধ	RJR2053767	578 নাম : ধীমান রায় পিতার নাম: বাচ্চু রায় বাড়ির নং : n0087 বয়স : 43 লিঙ্গ : পুরুষ ফটো উপলব্ধ	KPY2277853	579 নাম : কল্যাণী রায় স্বামীর নাম: বাচ্চু রায় বাড়ির নং : n0087 বয়স : 71 লিঙ্গ : মহিলা ফটো উপলব্ধ	KPY2277820
580 নাম : সঞ্জয় রায় পিতার নাম: খোকন রায় বাড়ির নং : n0082 বয়স : 54 লিঙ্গ : পুরুষ ফটো উপলব্ধ	WB/42/288/258124	581 নাম : পারমিতা রায় স্বামীর নাম: সঞ্জয় রায় বাড়ির নং : n0082 বয়স : 42 লিঙ্গ : মহিলা ফটো উপলব্ধ	KPY227796	582 নাম : প্রীতি লাহা স্বামীর নাম: পরিতোষ লাহা বাড়ির নং : এন001 বয়স : 24 লিঙ্গ : মহিলা ফটো উপলব্ধ	RJR2587863
583 নাম : বেণী লাহা স্বামীর নাম: ভবানী কান্ত লাহা বাড়ির নং : n0125 বয়স : 68 লিঙ্গ : মহিলা ফটো উপলব্ধ	WB/42/288/258289	584 নাম : গৌতম লাহা পিতার নাম: নবনী কান্ত লাহা বাড়ির নং : n0125 বয়স : 49 লিঙ্গ : পুরুষ ফটো উপলব্ধ	KPY1419167	585 নাম : নবনীকান্ত লাহা পিতার নাম: সুবলচন্দ্র লাহা বাড়ির নং : n0125 বয়স : 71 লিঙ্গ : পুরুষ ফটো উপলব্ধ	WB/42/288/258226
586 নাম : অর্পণা লাহা স্বামীর নাম: নবনীকান্ত লাহা বাড়ির নং : n0125 বয়স : 64 লিঙ্গ : মহিলা ফটো উপলব্ধ	WB/42/288/258227	587 নাম : পরিতোষ লাহা পিতার নাম: নবনীকান্ত লাহা বাড়ির নং : n0125 বয়স : 45 লিঙ্গ : পুরুষ ফটো উপলব্ধ	KPY1419191	588 নাম : ভবানীকান্ত লাহা পিতার নাম: সুবলচন্দ্র লাহা বাড়ির নং : n0125 বয়স : 65 লিঙ্গ : পুরুষ ফটো উপলব্ধ	WB/42/288/258288
589 নাম : রীতা স্বর্ণকার পিতার নাম: নারায়ণ স্বর্ণকার বাড়ির নং : n0083 বয়স : 51 লিঙ্গ : মহিলা ফটো উপলব্ধ	WB/42/288/258310	590 নাম : বীণা স্বর্ণকার স্বামীর নাম: নারায়ণ স্বর্ণকার বাড়ির নং : n0083 বয়স : 71 লিঙ্গ : মহিলা ফটো উপলব্ধ	RJR2379477	591 নাম : দীপাঙ্কিতা স্বর্ণকার (দাস) স্বামীর নাম: গৌতম স্বর্ণকার বাড়ির নং : n0083 বয়স : 30 লিঙ্গ : মহিলা ফটো উপলব্ধ	RJR2053809
592 নাম : চন্দন স্বর্ণকার পিতার নাম: নারায়ণ স্বর্ণকার বাড়ির নং : n0083 বয়স : 49 লিঙ্গ : পুরুষ ফটো উপলব্ধ	RJR2681567	593 নাম : গৌতম স্বর্ণকার পিতার নাম: নারায়ণ স্বর্ণকার বাড়ির নং : n0083 বয়স : 46 লিঙ্গ : পুরুষ ফটো উপলব্ধ	KPY2277887	594 নাম : অলোক কুমার সাহা পিতার নাম: অরবিন্দ সাহা বাড়ির নং : n0099 বয়স : 43 লিঙ্গ : পুরুষ ফটো উপলব্ধ	KPY2277861
595 নাম : অর্ধ্য সাহা পিতার নাম: অরবিন্দ সাহা বাড়ির নং : n0099 বয়স : 29 লিঙ্গ : পুরুষ ফটো উপলব্ধ	RJR2004000	596 নাম : বনশ্রী সাহা পিতার নাম: ষষ্ঠী রাম সাহা বাড়ির নং : n0267 বয়স : 38 লিঙ্গ : মহিলা ফটো উপলব্ধ	FKH3751013	597 নাম : অরবিন্দ সাহা পিতার নাম: বিশ্বনাথ সাহা বাড়ির নং : n0099 বয়স : 70 লিঙ্গ : পুরুষ ফটো উপলব্ধ	RJR2379246
598 নাম : মনোরমা সাহা স্বামীর নাম: অরবিন্দ সাহা বাড়ির নং : n0099 বয়স : 65 লিঙ্গ : মহিলা ফটো উপলব্ধ	RJR2903714	599 নাম : বুবাই বাদ্যকর পিতার নাম: কল্যান বাদ্যকর বাড়ির নং : n0099 বয়স : 29 লিঙ্গ : পুরুষ ফটো উপলব্ধ	RJR2004018	600 নাম : আব্দুল রহমান সেখ পিতার নাম: সেখ পাঁচু বাড়ির নং : n0130 বয়স : 65 লিঙ্গ : পুরুষ ফটো উপলব্ধ	KPY1419407

বিধানসভা নির্বাচনক্ষেত্রের নং, নাম : 285-সিউডু  
ভাগ নং, নাম : 2-চাঁদনী ডোমপাড়া

601 নাম : আজিজুল সৈখ পিতার নাম : আব্দুল রহমান বাড়ির নং : n0130 বয়স : 36 লিঙ্গ : পুরুষ	RJR1516095 ফটো উপলব্ধ	602 নাম : মনিরা খাতুন পিতার নাম : আব্দুল রহমান সৈখ বাড়ির নং : n0130 বয়স : 30 লিঙ্গ : মহিলা	RJR1962604 ফটো উপলব্ধ	603 নাম : অয়ন সেন পিতার নাম : দেবল সেন বাড়ির নং : n0154 বয়স : 30 লিঙ্গ : পুরুষ	RJR1845320 ফটো উপলব্ধ
604 নাম : বিশুজিৎ সেন পিতার নাম : অনিলকান্তি সেন বাড়ির নং : n0100 বয়স : 37 লিঙ্গ : পুরুষ	RJR1212075 ফটো উপলব্ধ	605 নাম : অতনু সেন পিতার নাম : অনিলকান্তি সেন বাড়ির নং : n0100 বয়স : 41 লিঙ্গ : পুরুষ	KPY2278976 ফটো উপলব্ধ	606 নাম : পৌষালী দে (সেন) স্বামীর নাম : তুহিন সেন বাড়ির নং : n0154 বয়স : 56 লিঙ্গ : মহিলা	WB/42/288/258282 ফটো উপলব্ধ
607 নাম : তুহিন সেন পিতার নাম : নির্মলেন্দু সেন বাড়ির নং : n0154 বয়স : 56 লিঙ্গ : পুরুষ	WB/42/288/258283 ফটো উপলব্ধ	608 নাম : শিখা সেন স্বামীর নাম : দেবল সেন বাড়ির নং : n0154 বয়স : 55 লিঙ্গ : মহিলা	KPY1419100 ফটো উপলব্ধ	609 নাম : সায়নী সেন পিতার নাম : তমাল সেন বাড়ির নং : N0154 বয়স : 24 লিঙ্গ : মহিলা	RJR2554418 ফটো উপলব্ধ
610 নাম : মিতা সেন স্বামীর নাম : তমাল সেন বাড়ির নং : n0154 বয়স : 49 লিঙ্গ : মহিলা	RJR2379428 ফটো উপলব্ধ	611 নাম : তমাল সেন পিতার নাম : নির্মলেন্দু সেন বাড়ির নং : n0154 বয়স : 61 লিঙ্গ : পুরুষ	RJR2379402 ফটো উপলব্ধ	612 নাম : সায়ন্তনী সেন মায়ের নাম : পৌষালী দে(সেন) বাড়ির নং : n0245 বয়স : 26 লিঙ্গ : মহিলা	RJR2257251 ফটো উপলব্ধ
613 নাম : স্বপ্না সেন স্বামীর নাম : অনিল সেন বাড়ির নং : n0100 বয়স : 66 লিঙ্গ : মহিলা	WB/42/288/258012 ফটো উপলব্ধ	614 নাম : দেবল সেন পিতার নাম : নির্মলেন্দু সেন বাড়ির নং : n0154 বয়স : 62 লিঙ্গ : পুরুষ	WB/42/288/258365 ফটো উপলব্ধ	615 নাম : ঈশানী সেন পিতার নাম : উৎপল সেন বাড়ির নং : এন0154 বয়স : 26 লিঙ্গ : মহিলা	RJR2347821 ফটো উপলব্ধ
616 নাম : শান্তনু সেন পিতার নাম : অনিল সেন বাড়ির নং : n0100 বয়স : 44 লিঙ্গ : পুরুষ	KPY1418979 ফটো উপলব্ধ	617 নাম : আরতি মিশ্র স্বামীর নাম : রাজ কুমার মিশ্র বাড়ির নং : n0220 বয়স : 35 লিঙ্গ : মহিলা	RJR2117547 ফটো উপলব্ধ	618 নাম : শুক্রা সেন(গুপ্ত) স্বামীর নাম : উৎপল সেন বাড়ির নং : n0220 বয়স : 57 লিঙ্গ : মহিলা	WB/42/288/258303 ফটো উপলব্ধ
619 নাম : সুক মাজি স্বামীর নাম : অমর নাথ মাজি বাড়ির নং : n0220 বয়স : 57 লিঙ্গ : মহিলা	WB/42/288/258203 ফটো উপলব্ধ	620 নাম : সেরিতা বিক্রি স্বামীর নাম : মহিউদ্দিন সৈখ বাড়ির নং : N002 বয়স : 50 লিঙ্গ : মহিলা	KPY2542165 ফটো উপলব্ধ	621 নাম : রাজেশ সোনী মায়ের নাম : রিতা স্বর্ণকার বাড়ির নং : এন0000 বয়স : 27 লিঙ্গ : পুরুষ	RJR2347979 ফটো উপলব্ধ
622 নাম : পিতার নাম : বাড়ির নং : এন0138 বয়স : 22 লিঙ্গ : মহিলা	MTC8675100 ফটো উপলব্ধ	623 নাম : প্রসেনজিৎ যাদব পিতার নাম : মনু যাদব বাড়ির নং : নুরাই পাড়া, খাসপারা বয়স : 19 লিঙ্গ : পুরুষ	RJR2934966 ফটো উপলব্ধ	624 নাম : শ্রেয়া দে পিতার নাম : বাসুদেব দে বাড়ির নং : এন0157 বয়স : 22 লিঙ্গ : মহিলা	RJR2938934 ফটো উপলব্ধ
625 নাম : বিশু জিত অঙ্কর পিতার নাম : গদাই অঙ্কর বাড়ির নং : এন0084 বয়স : 23 লিঙ্গ : পুরুষ	RJR2942910 ফটো উপলব্ধ	626 নাম : মোনালিসা দে পিতার নাম : সিদ্ধার্থ দে বাড়ির নং : এন0158 বয়স : 19 লিঙ্গ : মহিলা	RJR2955821 ফটো উপলব্ধ	627 নাম : অদ্রিজা দে পিতার নাম : প্রতাপ শঙ্কর দে বাড়ির নং : এন0158 বয়স : 19 লিঙ্গ : মহিলা	RJR2955839 ফটো উপলব্ধ
628 নাম : মেরু খাতুন স্বামীর নাম : আজিজ ল সাঈএখ বাড়ির নং : এন0065 বয়স : 26 লিঙ্গ : মহিলা	RJR2967974 ফটো উপলব্ধ	629 নাম : টুম্পা মণ্ডল স্বামীর নাম : সৌমেন মণ্ডল বাড়ির নং : এন010 বয়স : 33 লিঙ্গ : মহিলা	RJR2116119 ফটো উপলব্ধ		

630	2	RJR2990026	ফটো উপলব্ধ	নাম : সৌরিমা দত্ত পিতার নাম: সোমনাথ দত্ত বাড়ির নং : চাঁদনিপাড়া বয়স : 18 লিঙ্গ : মহিলা
631	2	RJR2990869	ফটো উপলব্ধ	নাম : তুষা ভাণ্ডারী পিতার নাম: বাবলু ভাণ্ডারী বাড়ির নং : এন001 বয়স : 18 লিঙ্গ : মহিলা
632	2	RJR2991479	ফটো উপলব্ধ	নাম : তপন কান্তি ঘোষ পিতার নাম: অজিত কুমার ঘোষ বাড়ির নং : ওয়ার্ড নং-13 বয়স : 66 লিঙ্গ : পুরুষ

নির্বাচক সংখ্যার সারসংক্ষেপ :								
A) নির্বাচকের সংখ্যা :								
	নির্বাচক তালিকার প্রকৃতি	নির্বাচক তালিকার পরিচিতি :	নির্বাচকের সংখ্যা :					
			পুরুষ	মহিলা	তৃতীয় লিঙ্গ	মোট		
I	মূল তালিকা	মূল তালিকা	বিশেষ নিবিড় সংশোধনী ২০২৬-এর চূড়ান্ত ভোটার তালিকা		306	323	0	629
II	1- সংযোজন তালিকা	সংযোজনী 1	বিশেষ সংক্ষিপ্ত সংশোধন 2026		1	2	0	3
III	2- বিয়োজন তালিকা	সংযোজনী 1	বিশেষ সংক্ষিপ্ত সংশোধন 2026		18	18	0	36
IV	'লিঙ্গ ক্ষেত্রের' পরিবর্তনের কারণে পার্থক্য			0	0	0	0	
নির্বাচকের মোট সংখ্যা (I+II-III+IV)				289	307	0	596	
B) ক্রটি সংশোধনের সংখ্যা :								
নির্বাচক তালিকার প্রকৃতি	নির্বাচক তালিকার পরিচিতি :	ক্রটি সংশোধনের সংখ্যা :						
সংযোজনী 1	বিশেষ সংক্ষিপ্ত সংশোধন 2026	2						

নির্বাচক নিবন্ধন আধিকারিকের স্বাক্ষর

E-মৃত, S-স্থানান্তরিত, R-একাধিকবার অন্তর্ভুক্ত, M-নিখোঁজ, Q-যোগ্য নহে