

## নির্বাচক তালিকা 2026 S25 পশ্চিমবঙ্গ

|   |                           |  |       |              |     |                  |             |         |   |      |         |                 |              |      |         |        |          |      |          |     |          |
|---|---------------------------|--|-------|--------------|-----|------------------|-------------|---------|---|------|---------|-----------------|--------------|------|---------|--------|----------|------|----------|-----|----------|
| বিধানসভা নির্বাচনক্ষেত্রের নং, নাম ও সংরক্ষণের স্থিতি : 287 - নানুর (তপশীলি জাতি)   |                           | অংশ নং : 115   |       |              |     |                  |             |         |   |      |         |                 |              |      |         |        |          |      |          |     |          |
| বিধানসভা নির্বাচনক্ষেত্রটি যে লোকসভা নির্বাচনক্ষেত্রের / ক্ষেত্রসমূহের অন্তর্ভুক্ত তার নং, নাম ও সংরক্ষণ স্থিতি : 41 - বোলপুর (তপশীলি জাতি) |                           |  |       |              |     |                  |             |         |   |      |         |                 |              |      |         |        |          |      |          |     |          |
| 1. সংশোধনের পূর্ণ বিবরণ   |                           |  |       |              |     |                  |             |         |   |      |         |                 |              |      |         |        |          |      |          |     |          |
| সংশোধনের বৎসর :   | 2026                      | নির্বাচক তালিকার পরিচিতি :   |       |              |     |                  |             |         |   |      |         |                 |              |      |         |        |          |      |          |     |          |
| ভিত্তি তারিখ :  | 01-01-2026                | বিশেষ নিবিড় সংশোধনী ২০২৬-এর চূড়ান্ত ভোটার তালিকা   |       |              |     |                  |             |         |   |      |         |                 |              |      |         |        |          |      |          |     |          |
| সংশোধনের প্রকৃতি :  | বিশেষ নিবিড় সংশোধনী 2026 |  |       |              |     |                  |             |         |   |      |         |                 |              |      |         |        |          |      |          |     |          |
| প্রকাশনার তারিখ :   | 28-02-2026                |  |       |              |     |                  |             |         |   |      |         |                 |              |      |         |        |          |      |          |     |          |
| 2. অংশ ও নির্বাচনী এলাকার পূর্ণ বিবরণ :   |                           |  |       |              |     |                  |             |         |   |      |         |                 |              |      |         |        |          |      |          |     |          |
| অংশের ভাগ নং ও নাম :  |                           |  |       |              |     |                  |             |         |   |      |         |                 |              |      |         |        |          |      |          |     |          |
| 1-গ্রাম-মুনিগ্রাম   |                           | <table border="1" style="width: 100%; border-collapse: collapse;"> <tr> <td>প্রধান শহর/গ্রাম</td> <td>: মুনিগ্রাম</td> </tr> <tr> <td>ওয়ার্ড</td> <td>:</td> </tr> <tr> <td>থানা</td> <td>: নানুর</td> </tr> <tr> <td>গ্রাম পঞ্চায়েত</td> <td>: বড়া-সাততা</td> </tr> <tr> <td>ব্লক</td> <td>: নানুর</td> </tr> <tr> <td>মহকুমা</td> <td>: বোলপুর</td> </tr> <tr> <td>জেলা</td> <td>: বীরভূম</td> </tr> <tr> <td>পিন</td> <td>: 731301</td> </tr> </table> |       |              |     | প্রধান শহর/গ্রাম | : মুনিগ্রাম | ওয়ার্ড | : | থানা | : নানুর | গ্রাম পঞ্চায়েত | : বড়া-সাততা | ব্লক | : নানুর | মহকুমা | : বোলপুর | জেলা | : বীরভূম | পিন | : 731301 |
| প্রধান শহর/গ্রাম  | : মুনিগ্রাম               |  |       |              |     |                  |             |         |   |      |         |                 |              |      |         |        |          |      |          |     |          |
| ওয়ার্ড   | :                         |  |       |              |     |                  |             |         |   |      |         |                 |              |      |         |        |          |      |          |     |          |
| থানা  | : নানুর                   |  |       |              |     |                  |             |         |   |      |         |                 |              |      |         |        |          |      |          |     |          |
| গ্রাম পঞ্চায়েত   | : বড়া-সাততা              |  |       |              |     |                  |             |         |   |      |         |                 |              |      |         |        |          |      |          |     |          |
| ব্লক  | : নানুর                   |  |       |              |     |                  |             |         |   |      |         |                 |              |      |         |        |          |      |          |     |          |
| মহকুমা  | : বোলপুর                  |  |       |              |     |                  |             |         |   |      |         |                 |              |      |         |        |          |      |          |     |          |
| জেলা  | : বীরভূম                  |  |       |              |     |                  |             |         |   |      |         |                 |              |      |         |        |          |      |          |     |          |
| পিন   | : 731301                  |  |       |              |     |                  |             |         |   |      |         |                 |              |      |         |        |          |      |          |     |          |
| 3. ভোট গ্রহন কেন্দ্রের পূর্ণ বিবরণ :  |                           |  |       |              |     |                  |             |         |   |      |         |                 |              |      |         |        |          |      |          |     |          |
| ভোট গ্রহন কেন্দ্রের নং, নাম :   |                           | ভোট গ্রহন কেন্দ্রের শ্রেণী :   |       | গ্রামীণ      |     |                  |             |         |   |      |         |                 |              |      |         |        |          |      |          |     |          |
| 115 - মুনিগ্রাম প্রাইমারী স্কুল   |                           | এই অংশে সহায়ক ভোটগ্রহন কেন্দ্রের সংখ্যা   |       | 0            |     |                  |             |         |   |      |         |                 |              |      |         |        |          |      |          |     |          |
| ভোট গ্রহন কেন্দ্রের ঠিকানা :  |                           | :  |       |              |     |                  |             |         |   |      |         |                 |              |      |         |        |          |      |          |     |          |
| মুনিগ্রাম প্রাইমারী স্কুল, -, মুনিগ্রাম   |                           |  |       |              |     |                  |             |         |   |      |         |                 |              |      |         |        |          |      |          |     |          |
| 4. নির্বাচকের সংখ্যা :  |                           |  |       |              |     |                  |             |         |   |      |         |                 |              |      |         |        |          |      |          |     |          |
| প্রথম ক্রমিক নং   | শেষ ক্রমিক নং             | মোট সংখ্যা   |       |              |     |                  |             |         |   |      |         |                 |              |      |         |        |          |      |          |     |          |
|   |                           | পুরুষ  | মহিলা | তৃতীয় লিঙ্গ | মোট |                  |             |         |   |      |         |                 |              |      |         |        |          |      |          |     |          |
| 1   | 764                       | 410  | 351   | 0            | 761 |                  |             |         |   |      |         |                 |              |      |         |        |          |      |          |     |          |

নির্বাচক নিবন্ধন আধিকারিকের স্বাক্ষর

Nazri Naksha

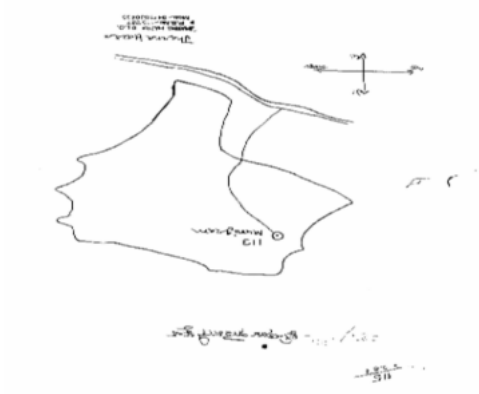

Google Map View



Polling Station Building Front View



Polling Station Front View



Cad View



Key MAP View

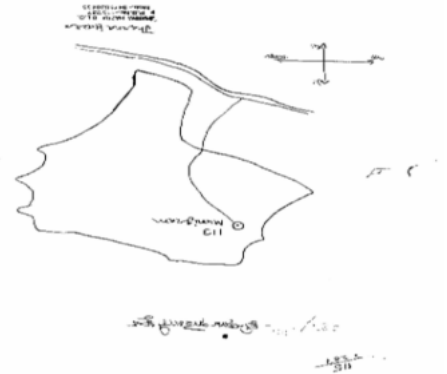

বিধানসভা নির্বাচনক্ষেত্রের নং, নাম : 287-নান্দুর  
ভাগ নং, নাম : 1-গ্রাম-মুনিগ্রাম

|   |                                |   |                                |  |                                |
|---|--------------------------------|---|--------------------------------|--|--------------------------------|
| 1<br>নাম : মেহের আলি<br>পিতার নাম : সেখ তেনাকুড়ো<br>বাড়ির নং : n0046<br>বয়স : 32 লিঙ্গ : পুরুষ             | AEM1715374<br>ফটো উপলব্ধ       | 2<br>নাম : সাহাবানু বিবি<br>স্বামীর নাম : মেহের আলি<br>বাড়ির নং : n0046<br>বয়স : 32 লিঙ্গ : মহিলা             | AEM1814672<br>ফটো উপলব্ধ       | 3<br>নাম : মহঃ নাসিম<br>পিতার নাম : আব্দুল হাকিম<br>বাড়ির নং : n0039<br>বয়স : 31 লিঙ্গ : পুরুষ           | AEM1814383<br>ফটো উপলব্ধ       |
| 4<br>নাম : সেখ মনিরুল<br>পিতার নাম : সেখ হাকিম<br>বাড়ির নং : n0039<br>বয়স : 37 লিঙ্গ : পুরুষ                | CWC2545234<br>ফটো উপলব্ধ       | 5<br>নাম : গীতা বিবি<br>স্বামীর নাম : সেখ নুর আলি<br>বাড়ির নং : n0039<br>বয়স : 31 লিঙ্গ : মহিলা               | AEM1814359<br>ফটো উপলব্ধ       | 6<br>নাম : সেখ নুর আলি<br>পিতার নাম : নুর আলম<br>বাড়ির নং : n0054<br>বয়স : 35 লিঙ্গ : পুরুষ              | AEM1418045<br>ফটো উপলব্ধ       |
| 7<br>নাম : নুর আলম<br>পিতার নাম : আব্দুল কাশেম<br>বাড়ির নং : n0054<br>বয়স : 60 লিঙ্গ : পুরুষ                | WB/41/283/237500<br>ফটো উপলব্ধ | 8<br>নাম : লুৎফা বিবি<br>স্বামীর নাম : আব্দুল আলিম সেখ<br>বাড়ির নং : n0054<br>বয়স : 46 লিঙ্গ : মহিলা          | CWC1300383<br>ফটো উপলব্ধ       | 9<br>নাম : আব্দুল আলিম<br>পিতার নাম : কাসেম সেখ<br>বাড়ির নং : n0054<br>বয়স : 50 লিঙ্গ : পুরুষ            | CWC1300391<br>ফটো উপলব্ধ       |
| 10<br>নাম : লাইলী বিবি সেখ<br>স্বামীর নাম : মহঃ মিরাজ আলি সেখ<br>বাড়ির নং : n0047<br>বয়স : 42 লিঙ্গ : মহিলা | CWC2168136<br>ফটো উপলব্ধ       | 11<br>নাম : মহঃ মিরাজ আলি সেখ<br>পিতার নাম : মহঃ লায়েক জান সেখ<br>বাড়ির নং : n0047<br>বয়স : 43 লিঙ্গ : পুরুষ | CWC2418705<br>ফটো উপলব্ধ       | 12<br>নাম : সেখ মফিজুল ইসলাম<br>পিতার নাম : সেখ হাসমতুল্লা<br>বাড়ির নং : n0092<br>বয়স : 33 লিঙ্গ : পুরুষ | AEM1989201<br>ফটো উপলব্ধ       |
| 13<br>নাম : সেখ মনিরুল ইসলাম<br>পিতার নাম : সেখ হাসমতুল্লা<br>বাড়ির নং : n0092<br>বয়স : 34 লিঙ্গ : পুরুষ    | AEM1627744<br>ফটো উপলব্ধ       | 14<br>নাম : আজিমাবিবি সেখ<br>স্বামীর নাম : হাসমতুল্লা সেখ<br>বাড়ির নং : n0092<br>বয়স : 53 লিঙ্গ : মহিলা       | WB/41/283/237124<br>ফটো উপলব্ধ | 15<br>নাম : হাসমতুল্লা সেখ<br>পিতার নাম : নোমান সেখ<br>বাড়ির নং : n0092<br>বয়স : 55 লিঙ্গ : পুরুষ        | WB/41/283/237107<br>ফটো উপলব্ধ |
| 16<br>নাম : মোহাম্মদ নোমান<br>পিতার নাম : হারুন আল রসিদ<br>বাড়ির নং : n0092<br>বয়স : 81 লিঙ্গ : পুরুষ       | WB/41/283/237015<br>ফটো উপলব্ধ | 17<br>নাম : মহঃ শামিমউদ্দিন<br>পিতার নাম : সেখ নুর হক<br>বাড়ির নং : n0098<br>বয়স : 34 লিঙ্গ : পুরুষ           | AEM1627702<br>ফটো উপলব্ধ       | 18<br>নাম : হুসনে ফাইসাল<br>পিতার নাম : নুর হক সেখ<br>বাড়ির নং : n0098<br>বয়স : 35 লিঙ্গ : পুরুষ         | AEM1406339<br>ফটো উপলব্ধ       |
| 19<br>নাম : রাবেয়া বিবি<br>স্বামীর নাম : আব্দুল কেরিম সেখ<br>বাড়ির নং : n0140<br>বয়স : 40 লিঙ্গ : মহিলা    | CWC2493252<br>ফটো উপলব্ধ       | 20<br>নাম : মনোয়ারা বিবি<br>স্বামীর নাম : তেনাকুড়ো<br>বাড়ির নং : n0046<br>বয়স : 69 লিঙ্গ : মহিলা            | WB/41/283/237131<br>ফটো উপলব্ধ | 21<br>নাম : মহঃ সামিমউদ্দিন<br>পিতার নাম : আব্দুল হাকিম<br>বাড়ির নং : n0039<br>বয়স : 26 লিঙ্গ : পুরুষ    | AEM2272110<br>ফটো উপলব্ধ       |
| 22<br>নাম : সোহরাব সেখ<br>পিতার নাম : সেখ মঈনু<br>বাড়ির নং : n0047<br>বয়স : 42 লিঙ্গ : পুরুষ                | CWC2168144<br>ফটো উপলব্ধ       | 23<br>নাম : কেরামতুল্লা<br>পিতার নাম : সেখ হাসমতুল্লা<br>বাড়ির নং : n0092<br>বয়স : 26 লিঙ্গ : পুরুষ           | AEM2272011<br>ফটো উপলব্ধ       | 24<br>নাম : খাইরুল্লা বাসার<br>পিতার নাম : সামাদ সেখ<br>বাড়ির নং : N0098<br>বয়স : 30 লিঙ্গ : পুরুষ       | AEM2271997<br>ফটো উপলব্ধ       |
| 25<br>নাম : হাসিনা বিবি<br>স্বামীর নাম : আব্দুল হাকিম<br>বাড়ির নং : n0039<br>বয়স : 71 লিঙ্গ : মহিলা         | AEM2474286<br>ফটো উপলব্ধ       | 26<br>নাম : সেখ সহিদুল্লা<br>পিতার নাম : সেখ আব্দুল্লা<br>বাড়ির নং : n0113<br>বয়স : 31 লিঙ্গ : পুরুষ          | AEM1814490<br>ফটো উপলব্ধ       | 27<br>নাম : নুরশোভা বিবি<br>স্বামীর নাম : আইনুল সেখ<br>বাড়ির নং : n0007<br>বয়স : 39 লিঙ্গ : মহিলা        | CWC2169274<br>ফটো উপলব্ধ       |
| 28<br>নাম : নুরেমা বিবি<br>পিতার নাম : সেখ হিদাত<br>বাড়ির নং : n0128<br>বয়স : 60 লিঙ্গ : মহিলা              | AEM2473858<br>ফটো উপলব্ধ       | 29<br>নাম : মমতাজ বেগম<br>স্বামীর নাম : সেখ আব্দুল হক<br>বাড়ির নং : n0113<br>বয়স : 55 লিঙ্গ : মহিলা           | CWC1300763<br>ফটো উপলব্ধ       | 30<br>নাম : নুরনিহার বিবি<br>স্বামীর নাম : সেখ আবুবকর<br>বাড়ির নং : n0057<br>বয়স : 50 লিঙ্গ : মহিলা      | AEM2474187<br>ফটো উপলব্ধ       |

বিধানসভা নির্বাচনক্ষেত্রের নং, নাম : 287-নান্দুর  
ভাগ নং, নাম : 1-গ্রাম-মুনিগ্রাম

|   |                          |  |                          |   |                          |
|---|--------------------------|--|--------------------------|---|--------------------------|
| 31<br>নাম : সালেহার বিবি<br>স্বামীর নাম: গোলাম মর্তুজা<br>বাড়ির নং : n0009<br>বয়স : 48 লিঙ্গ : মহিলা          | AEM2474146<br>ফটো উপলব্ধ | 32<br>নাম : নুরনিহার বিবি<br>স্বামীর নাম: সেখ নাজরুল<br>বাড়ির নং : n0007<br>বয়স : 56 লিঙ্গ : মহিলা       | AEM2473882<br>ফটো উপলব্ধ | 33<br>নাম : জরিনা বিবি<br>স্বামীর নাম: সোলেমান সেখ<br>বাড়ির নং : n0130<br>বয়স : 74 লিঙ্গ : মহিলা        | AEM2474096<br>ফটো উপলব্ধ |
| 34<br>নাম : সাবিনা খাতুন<br>পিতার নাম: রহমত আলি<br>বাড়ির নং : এন0076<br>বয়স : 27 লিঙ্গ : মহিলা                | AZI2072858<br>ফটো উপলব্ধ | 35<br>নাম : মৌসুমি খাতুন<br>পিতার নাম: সেখ নুরুল হোদা<br>বাড়ির নং : N0113<br>বয়স : 26 লিঙ্গ : মহিলা      | AEM2271898<br>ফটো উপলব্ধ | 36<br>নাম : শরিফা বিবি সেখ<br>স্বামীর নাম: আলিম সেখ<br>বাড়ির নং : n0100<br>বয়স : 59 লিঙ্গ : মহিলা       | CWC1301134<br>ফটো উপলব্ধ |
| 37<br>নাম : সুফিয়া বিবি<br>স্বামীর নাম: আহমেদুল্লাহ সেখ<br>বাড়ির নং : n0019<br>বয়স : 45 লিঙ্গ : মহিলা        | CWC2167906<br>ফটো উপলব্ধ | 38<br>নাম : রেবিনা বিবি<br>স্বামীর নাম: হিদায়েতুল্লাহ সেখ<br>বাড়ির নং : N0096<br>বয়স : 37 লিঙ্গ : মহিলা | AEM2023612<br>ফটো উপলব্ধ | 39<br>নাম : জসিম উদ্দিন সেখ<br>পিতার নাম: সেখ নুরুল হোদা<br>বাড়ির নং : এন0113<br>বয়স : 25 লিঙ্গ : পুরুষ | AEM2408631<br>ফটো উপলব্ধ |
| 40<br>নাম : সেখ নুরুল হোদা<br>পিতার নাম: সেখ মোহাম্মদ হোসেন সেখ<br>বাড়ির নং : n0113<br>বয়স : 61 লিঙ্গ : পুরুষ | CWC1300896<br>ফটো উপলব্ধ | 41<br>নাম : সহিদুল্লাহ সেখ<br>পিতার নাম: কাসেম আলি<br>বাড়ির নং : n0096<br>বয়স : 47 লিঙ্গ : পুরুষ         | CWC1301019<br>ফটো উপলব্ধ | 42<br>নাম : লাভলি বিবি<br>স্বামীর নাম: সেখ মহবুল<br>বাড়ির নং : এন0035<br>বয়স : 27 লিঙ্গ : মহিলা         | AEM2407682<br>ফটো উপলব্ধ |
| 43<br>নাম : আসলিমা বিবি<br>স্বামীর নাম: সেখ মনোয়ার<br>বাড়ির নং : এন0005<br>বয়স : 25 লিঙ্গ : মহিলা            | AEM2378107<br>ফটো উপলব্ধ | 44<br>নাম : রিজিয়া বিবি<br>স্বামীর নাম: সোহরাব সেখ<br>বাড়ির নং : n0047<br>বয়স : 41 লিঙ্গ : মহিলা        | CWC2168151<br>ফটো উপলব্ধ | 45<br>নাম : ইমরান হোসেন<br>পিতার নাম: গোলাম মর্তুজা<br>বাড়ির নং : এন0009<br>বয়স : 25 লিঙ্গ : পুরুষ      | AEM2407658<br>ফটো উপলব্ধ |
| 46<br>নাম : সেখ কিরণ<br>পিতার নাম: সেখ আবু বক্কর<br>বাড়ির নং : n0057<br>বয়স : 26 লিঙ্গ : পুরুষ                | AEM1814425<br>ফটো উপলব্ধ | 47<br>নাম : নিজাম সেখ<br>পিতার নাম: সেখ আলিম<br>বাড়ির নং : n0100<br>বয়স : 26 লিঙ্গ : পুরুষ               | AEM1814482<br>ফটো উপলব্ধ | 48<br>নাম : নূর মহম্মদ সেখ<br>পিতার নাম: রহমতুল্লাহ সেখ<br>বাড়ির নং : n0131<br>বয়স : 41 লিঙ্গ : পুরুষ   | AEM1387760<br>ফটো উপলব্ধ |
| 49<br>নাম : সেক রেজাউল হক<br>পিতার নাম: সেক ফকির মহম্মদ<br>বাড়ির নং : n0002<br>বয়স : 53 লিঙ্গ : পুরুষ         | AEM2561967<br>ফটো উপলব্ধ | 50<br>নাম : সেখ আনার<br>পিতার নাম: আক্কেবর সেখ সেখ<br>বাড়ির নং : n0005<br>বয়স : 59 লিঙ্গ : পুরুষ         | AEM2474575<br>ফটো উপলব্ধ | 51<br>নাম : রেনুকা<br>স্বামীর নাম: বল্লভ দাস বৈরাগ্যা<br>বাড়ির নং : n0138<br>বয়স : 59 লিঙ্গ : মহিলা     | AEM2474401<br>ফটো উপলব্ধ |
| 52<br>নাম : সেখ নূরহক<br>পিতার নাম: আজিম সেখ<br>বাড়ির নং : n0098<br>বয়স : 65 লিঙ্গ : পুরুষ                    | AEM2474591<br>ফটো উপলব্ধ | 53<br>নাম : মহবুল সেখ<br>পিতার নাম: সেখ ফজু<br>বাড়ির নং : n0035<br>বয়স : 39 লিঙ্গ : পুরুষ                | CWC2359727<br>ফটো উপলব্ধ | 54<br>নাম : সেখ সাহাবুল<br>পিতার নাম: ফজু সেখ<br>বাড়ির নং : n0035<br>বয়স : 31 লিঙ্গ : পুরুষ             | AEM1715333<br>ফটো উপলব্ধ |
| 55<br>নাম : সালেহার বিবি<br>স্বামীর নাম: সেক আব্দুল জব্বার<br>বাড়ির নং : n0010<br>বয়স : 73 লিঙ্গ : মহিলা      | AEM2561934<br>ফটো উপলব্ধ | 56<br>নাম : আসমা বিবি<br>স্বামীর নাম: সেখ মহাব্বত<br>বাড়ির নং : n0128<br>বয়স : 46 লিঙ্গ : মহিলা          | CWC1301464<br>ফটো উপলব্ধ | 57<br>নাম : সেখ শেরআলাম<br>পিতার নাম: তেনাকুড়ো সেখ<br>বাড়ির নং : n0046<br>বয়স : 52 লিঙ্গ : পুরুষ       | AEM2718245<br>ফটো উপলব্ধ |
| 58<br>নাম : হানুফা বিবি<br>স্বামীর নাম: হাসিব সেখ<br>বাড়ির নং : n0100<br>বয়স : 43 লিঙ্গ : মহিলা               | AEM1676873<br>ফটো উপলব্ধ | 59<br>নাম : সাকিলা বিবি<br>স্বামীর নাম: সেক আবসার<br>বাড়ির নং : n0052<br>বয়স : 66 লিঙ্গ : মহিলা          | AEM2721777<br>ফটো উপলব্ধ | 60<br>নাম : শুকরুমা বিবি<br>স্বামীর নাম: মকরুম হোসেন<br>বাড়ির নং : n0009<br>বয়স : 71 লিঙ্গ : মহিলা      | AEM2474153<br>ফটো উপলব্ধ |

বিধানসভা নির্বাচনক্ষেত্রের নং, নাম : 287-নান্দুর  
ভাগ নং, নাম : 1-গ্রাম-মুনিগ্রাম

|  |                          |  |                          |   |                          |
|--|--------------------------|--|--------------------------|---|--------------------------|
| 61<br>নাম : মনেজা বিবি<br>স্বামীর নাম : সেখ শেরআলম<br>বাড়ির নং : n0046<br>বয়স : 49 লিঙ্গ : মহিলা         | AEM2720233<br>ফটো উপলব্ধ | 62<br>নাম : সোয়েল সেখ<br>পিতার নাম : শেরআলম সেখ<br>বাড়ির নং : এন0046<br>বয়স : 21 লিঙ্গ : পুরুষ          | AEM3050861<br>ফটো উপলব্ধ | 63<br>নাম : নাজিরা খাতুন<br>স্বামীর নাম : সেখ মনিরুল<br>বাড়ির নং : এন0039<br>বয়স : 26 লিঙ্গ : মহিলা       | AEM2790020<br>ফটো উপলব্ধ |
| 64<br>নাম : মহিদুল ইসলাম সেখ<br>পিতার নাম : সেখ হাসমতুল্লা<br>বাড়ির নং : n0092<br>বয়স : 26 লিঙ্গ : পুরুষ | AEM2111037<br>ফটো উপলব্ধ | 65<br>নাম : আকলিমা বিবি<br>স্বামীর নাম : আব্দুল সামাদ<br>বাড়ির নং : n0098<br>বয়স : 50 লিঙ্গ : মহিলা      | CWC1301241<br>ফটো উপলব্ধ | 66<br>নাম : রাহুল সেখ<br>মায়ের নাম : লাইলী বিবি সেখ<br>বাড়ির নং : এন0047<br>বয়স : 22 লিঙ্গ : পুরুষ       | AEM2867356<br>ফটো উপলব্ধ |
| 67<br>নাম : সেখ হোসেন<br>পিতার নাম : আব্দুল মোমিন সেখ<br>বাড়ির নং : n0010<br>বয়স : 35 লিঙ্গ : পুরুষ      | AEM1549278<br>ফটো উপলব্ধ | 68<br>নাম : শিউলী বিবি<br>স্বামীর নাম : সেখ নুরফুল<br>বাড়ির নং : n0052<br>বয়স : 34 লিঙ্গ : মহিলা         | AEM1919190<br>ফটো উপলব্ধ | 69<br>নাম : জাহিরউদ্দিন সেখ<br>পিতার নাম : আব্দুল আলিম<br>বাড়ির নং : এন0054<br>বয়স : 21 লিঙ্গ : পুরুষ     | AEM2963544<br>ফটো উপলব্ধ |
| 70<br>নাম : আবুল বাসার<br>পিতার নাম : সেখ হাসমতুল্লা<br>বাড়ির নং : এন0092<br>বয়স : 22 লিঙ্গ : পুরুষ      | AEM2963759<br>ফটো উপলব্ধ | 71<br>নাম : সেখ মেহরাজ<br>পিতার নাম : মীর রহমতুল্লাহ<br>বাড়ির নং : এন0096<br>বয়স : 23 লিঙ্গ : পুরুষ      | AEM2963684<br>ফটো উপলব্ধ | 72<br>নাম : সেখ আমানতুল্লা<br>পিতার নাম : সেখ হাসমতুল্লা<br>বাড়ির নং : এন0092<br>বয়স : 21 লিঙ্গ : পুরুষ   | AEM2963734<br>ফটো উপলব্ধ |
| 73<br>নাম : আরবাজ সেখ<br>পিতার নাম : হাসিব সেখ<br>বাড়ির নং : এন0100<br>বয়স : 21 লিঙ্গ : পুরুষ            | AEM2963890<br>ফটো উপলব্ধ | 74<br>নাম : রাজিয়া সুলতানা<br>পিতার নাম : সেখ নূর হক<br>বাড়ির নং : এন0098<br>বয়স : 21 লিঙ্গ : মহিলা     | AEM2964039<br>ফটো উপলব্ধ | 75<br>নাম : রাজ স্ক<br>পিতার নাম : স্ক আনার<br>বাড়ির নং : এন0005<br>বয়স : 21 লিঙ্গ : পুরুষ                | AEM2964112<br>ফটো উপলব্ধ |
| 76<br>নাম : সোয়েব আক্তার<br>পিতার নাম : আব্দুল সামাদ<br>বাড়ির নং : এন0098<br>বয়স : 21 লিঙ্গ : পুরুষ     | AEM2964070<br>ফটো উপলব্ধ | 77<br>নাম : গোলাম মর্তুজা<br>পিতার নাম : মকরুম হোসেন<br>বাড়ির নং : n0009<br>বয়স : 55 লিঙ্গ : পুরুষ       | CWC0033894<br>ফটো উপলব্ধ | 78<br>নাম : মইয়ুনা খাতুন<br>স্বামীর নাম : মহিদুল ইসলাম<br>বাড়ির নং : 10এ<br>বয়স : 21 লিঙ্গ : মহিলা       | AEM3001922<br>ফটো উপলব্ধ |
| 79<br>নাম : নুরজাহান বিবি<br>স্বামীর নাম : সেখ নূরহক<br>বাড়ির নং : N0098<br>বয়স : 55 লিঙ্গ : মহিলা       | AEM2723153<br>ফটো উপলব্ধ | 80<br>নাম : সঞ্জিদা খাতুন<br>পিতার নাম : সেখ রহমতুল্লা<br>বাড়ির নং : N0096<br>বয়স : 25 লিঙ্গ : মহিলা     | AEM2723278<br>ফটো উপলব্ধ | 81<br>নাম : ওয়াহিদা খাতুন<br>পিতার নাম : সেখ সাহিদুল্লা<br>বাড়ির নং : N0096<br>বয়স : 24 লিঙ্গ : মহিলা    | AEM2723351<br>ফটো উপলব্ধ |
| 82<br>নাম : হাসিব সেখ<br>পিতার নাম : ইসলাম সেখ সেখ<br>বাড়ির নং : n0100<br>বয়স : 45 লিঙ্গ : পুরুষ         | AEM1676865<br>ফটো উপলব্ধ | 83<br>নাম : আরজুমা বেগম<br>স্বামীর নাম : নূর আলম<br>বাড়ির নং : n0054<br>বয়স : 50 লিঙ্গ : মহিলা           | AEM2717338<br>ফটো উপলব্ধ | 84<br>নাম : নাসেরা বিবি<br>স্বামীর নাম : সেখ আব্দুল জাহিদ<br>বাড়ির নং : n0010<br>বয়স : 69 লিঙ্গ : মহিলা   | AEM2721215<br>ফটো উপলব্ধ |
| 85<br>নাম : সেখ আব্বাস<br>পিতার নাম : সেখ রুস্তম<br>বাড়ির নং : n0033<br>বয়স : 66 লিঙ্গ : পুরুষ           | AEM2474534<br>ফটো উপলব্ধ | 86<br>নাম : আলিম সেখ<br>পিতার নাম : ইসলাম সেখ<br>বাড়ির নং : n0100<br>বয়স : 64 লিঙ্গ : পুরুষ              | CWC2168284<br>ফটো উপলব্ধ | 87<br>নাম : জিন্নাতারা খাতুন<br>স্বামীর নাম : সেখ রেজাউল হক<br>বাড়ির নং : n0092<br>বয়স : 50 লিঙ্গ : মহিলা | CWC1301696<br>ফটো উপলব্ধ |
| 88<br>নাম : গোলাম মর্তুজা সেখ<br>পিতার নাম : আব্বাস সেখ<br>বাড়ির নং : n0033<br>বয়স : 38 লিঙ্গ : পুরুষ    | CWC2487486<br>ফটো উপলব্ধ | 89<br>নাম : নূরনিহার বিবি<br>স্বামীর নাম : নূর মহম্মদ সেখ<br>বাড়ির নং : NO.131<br>বয়স : 35 লিঙ্গ : মহিলা | AEM2023638<br>ফটো উপলব্ধ | 90<br>নাম : আয়েশা বিবি<br>স্বামীর নাম : সেখ আব্বাস<br>বাড়ির নং : n0033<br>বয়স : 59 লিঙ্গ : মহিলা         | AEM2721751<br>ফটো উপলব্ধ |

|   |                                |  |                          |  |                                |
|---|--------------------------------|--|--------------------------|--|--------------------------------|
| 91<br>নাম : সেখ নাজির হোসেন<br>পিতার নাম: সেখ নজরুল<br>বাড়ির নং : n0133<br>বয়স : 32 লিঙ্গ : পুরুষ       | AEM1715416<br>ফটো উপলব্ধ       | 92<br>নাম : সেখ আলি আহাম্মদ<br>পিতার নাম: সেখ রহমতুল্লাহ<br>বাড়ির নং : n0131<br>বয়স : 34 লিঙ্গ : পুরুষ   | AEM1549294<br>ফটো উপলব্ধ | 93<br>নাম : সেখ আজাহার<br>পিতার নাম: সেখ হারুন<br>বাড়ির নং : n0134<br>বয়স : 33 লিঙ্গ : পুরুষ             | AEM1715424<br>ফটো উপলব্ধ       |
| 94<br>নাম : মৌসুমী বিবি<br>স্বামীর নাম: মীর ওয়ালিউল্লাহ<br>বাড়ির নং : n0096<br>বয়স : 34 লিঙ্গ : মহিলা  | AEM1549286<br>ফটো উপলব্ধ       | 95<br>নাম : সেখ হিদায়েতুল্লাহ<br>পিতার নাম: সেখ কাসেম আলি<br>বাড়ির নং : n0096<br>বয়স : 48 লিঙ্গ : পুরুষ | CWC1300433<br>ফটো উপলব্ধ | 96<br>নাম : আনজেরা বিবি সেখ<br>স্বামীর নাম: রহমতুল্লা সেখ<br>বাড়ির নং : n0096<br>বয়স : 50 লিঙ্গ : মহিলা  | WB/41/283/237224<br>ফটো উপলব্ধ |
| 97<br>নাম : রহমতুল্লা সেখ<br>পিতার নাম: কাসেমআলি সেখ<br>বাড়ির নং : n0096<br>বয়স : 54 লিঙ্গ : পুরুষ      | WB/41/283/237756<br>ফটো উপলব্ধ | 98<br>নাম : নাসিমা খাতুন<br>পিতার নাম: আব্দুল হাকিম<br>বাড়ির নং : n0039<br>বয়স : 32 লিঙ্গ : মহিলা        | AEM1814540<br>ফটো উপলব্ধ | 99<br>নাম : নুরুল হাসান<br>পিতার নাম: আব্দুল হাকিম<br>বাড়ির নং : n0039<br>বয়স : 42 লিঙ্গ : পুরুষ         | CWC1366145<br>ফটো উপলব্ধ       |
| 100<br>নাম : মনা বিবি<br>স্বামীর নাম: সফিকুল আলম<br>বাড়ির নং : n0039<br>বয়স : 35 লিঙ্গ : মহিলা          | AEM1814680<br>ফটো উপলব্ধ       | 101<br>নাম : সফিকুল আলম<br>পিতার নাম: আব্দুল হাকিম<br>বাড়ির নং : n0039<br>বয়স : 45 লিঙ্গ : পুরুষ         | CWC1362219<br>ফটো উপলব্ধ | 102<br>নাম : মনোয়ারা বেগম<br>পিতার নাম: সেখ ফজু<br>বাড়ির নং : n0035<br>বয়স : 35 লিঙ্গ : মহিলা           | AEM1814649<br>ফটো উপলব্ধ       |
| 103<br>নাম : শেরফুল সেখ<br>পিতার নাম: সেখ আবসার<br>বাড়ির নং : n0052<br>বয়স : 37 লিঙ্গ : পুরুষ           | AEM1549310<br>ফটো উপলব্ধ       | 104<br>নাম : সেখ আব্দুল্লা<br>পিতার নাম: সেখ সাহাদত সেখ<br>বাড়ির নং : n0010<br>বয়স : 65 লিঙ্গ : পুরুষ    | AEM2473833<br>ফটো উপলব্ধ | 105<br>নাম : সেখ আবেদুল্লা<br>পিতার নাম: সেখ ইলিয়াস সেখ<br>বাড়ির নং : n0019<br>বয়স : 51 লিঙ্গ : পুরুষ   | AEM2474344<br>ফটো উপলব্ধ       |
| 106<br>নাম : মীর ওয়ালিউল্লাহ<br>পিতার নাম: মীর কাসেম আলি<br>বাড়ির নং : n0096<br>বয়স : 38 লিঙ্গ : পুরুষ | CWC2487510<br>ফটো উপলব্ধ       | 107<br>নাম : সরিফা বিবি<br>স্বামীর নাম: কাসেম আলি সেখ<br>বাড়ির নং : n0096<br>বয়স : 83 লিঙ্গ : মহিলা      | AEM2561959<br>ফটো উপলব্ধ | 108<br>নাম : সেখ ফজু<br>পিতার নাম: মতিব্বর সেখ<br>বাড়ির নং : n0035<br>বয়স : 71 লিঙ্গ : পুরুষ             | WB/41/283/237059<br>ফটো উপলব্ধ |
| 109<br>নাম : সরিফ সেখ<br>পিতার নাম: আলিম সেখ<br>বাড়ির নং : n0100<br>বয়স : 33 লিঙ্গ : পুরুষ              | AEM1814599<br>ফটো উপলব্ধ       | 110<br>নাম : সেখ মহব্বত<br>পিতার নাম: সেখ মুসলেম<br>বাড়ির নং : n0128<br>বয়স : 54 লিঙ্গ : পুরুষ           | AEM2722007<br>ফটো উপলব্ধ | 111<br>নাম : মাসুদা খাতুন<br>পিতার নাম: মহব্বত সেখ<br>বাড়ির নং : এন0128<br>বয়স : 21 লিঙ্গ : মহিলা        | AEM3050812<br>ফটো উপলব্ধ       |
| 112<br>নাম : আয়েসা বিবি<br>স্বামীর নাম: সেখ আনার<br>বাড়ির নং : n0005<br>বয়স : 56 লিঙ্গ : মহিলা         | AEM2721926<br>ফটো উপলব্ধ       | 113<br>নাম : সেখ লায়েকজান<br>পিতার নাম: লিয়াকত সেখ<br>বাড়ির নং : n0047<br>বয়স : 69 লিঙ্গ : পুরুষ       | AEM2720928<br>ফটো উপলব্ধ | 114<br>নাম : মাসকুর বিবি সেখ<br>স্বামীর নাম: সহিদুল্লা সেখ<br>বাড়ির নং : n0096<br>বয়স : 46 লিঙ্গ : মহিলা | CWC2167963<br>ফটো উপলব্ধ       |
| 115<br>নাম : আয়নুল সেখ<br>পিতার নাম: মোসলেম সেখ<br>বাড়ির নং : n0007<br>বয়স : 46 লিঙ্গ : পুরুষ          | CWC2168383<br>ফটো উপলব্ধ       | 116<br>নাম : সেখ মহিম<br>পিতার নাম: নুর আলম<br>বাড়ির নং : এন0054<br>বয়স : 23 লিঙ্গ : পুরুষ               | AEM3051554<br>ফটো উপলব্ধ | 117<br>নাম : সেখ নাজির<br>পিতার নাম: সেখ নজরুল<br>বাড়ির নং : n0007<br>বয়স : 31 লিঙ্গ : পুরুষ             | AEM1814433<br>ফটো উপলব্ধ       |
| 118<br>নাম : সেখ নজরুল<br>পিতার নাম: সেখ মোসলেম<br>বাড়ির নং : n0007<br>বয়স : 61 লিঙ্গ : পুরুষ           | WB/41/283/237507<br>ফটো উপলব্ধ | 119<br>নাম : উম্মো হাবিবা<br>পিতার নাম: আব্দুল সামাদ<br>বাড়ির নং : এন0098<br>বয়স : 23 লিঙ্গ : মহিলা      | AEM2789337<br>ফটো উপলব্ধ | 120<br>নাম : অসীম সেখ<br>পিতার নাম: রেজাউল হক সেখ<br>বাড়ির নং : n0002<br>বয়স : 29 লিঙ্গ : পুরুষ          | AEM2023604<br>ফটো উপলব্ধ       |

|   |                                |  |                          |  |                          |
|---|--------------------------------|--|--------------------------|--|--------------------------|
| 121<br>নাম : আনোয়ারা বিবি<br>স্বামীর নাম: নুরুল হাসান<br>বাড়ির নং : n0039<br>বয়স : 33 লিঙ্গ : মহিলা          | AEM1919083<br>ফটো উপলব্ধ       | 122<br>নাম : সেখ নাজির হোসেন<br>পিতার নাম: নুর আলম সেখ<br>বাড়ির নং : n0158<br>বয়স : 28 লিঙ্গ : পুরুষ       | AEM2203412<br>ফটো উপলব্ধ | 123<br>নাম : সেখ আবুতাহার<br>পিতার নাম: সেখ বিল্লাল<br>বাড়ির নং : n0082<br>বয়স : 51 লিঙ্গ : পুরুষ                | CWC0463976<br>ফটো উপলব্ধ |
| 124<br>নাম : সামসুন্নেহার বিবি সেখ<br>স্বামীর নাম: সেখ আবুতাহার<br>বাড়ির নং : n0082<br>বয়স : 53 লিঙ্গ : মহিলা | CWC2168243<br>ফটো উপলব্ধ       | 125<br>নাম : সহানিহার খাতুন<br>পিতার নাম: সেখ আনোয়ার হোসেন<br>বাড়ির নং : এন0010<br>বয়স : 26 লিঙ্গ : মহিলা | AEM2867182<br>ফটো উপলব্ধ | 126<br>নাম : সেখ নূরফুল<br>পিতার নাম: সেখ আবসার<br>বাড়ির নং : n0052<br>বয়স : 35 লিঙ্গ : পুরুষ                    | AEM1549344<br>ফটো উপলব্ধ |
| 127<br>নাম : ফজিলা বিবি<br>স্বামীর নাম: সেখ আলি আহাম্মদ<br>বাড়ির নং : n0144<br>বয়স : 36 লিঙ্গ : মহিলা         | AEM1389493<br>ফটো উপলব্ধ       | 128<br>নাম : সেখ জহিরউদ্দিন<br>পিতার নাম: সেখ সিদ্দিক<br>বাড়ির নং : n0179<br>বয়স : 27 লিঙ্গ : পুরুষ        | AEM2251080<br>ফটো উপলব্ধ | 129<br>নাম : মোবিনা বিবি<br>স্বামীর নাম: সেখ আবদুল মামিন<br>বাড়ির নং : n0010<br>বয়স : 50 লিঙ্গ : মহিলা           | AEM2722262<br>ফটো উপলব্ধ |
| 130<br>নাম : সাহাদত সেখ<br>পিতার নাম: আনোয়ার সেখ<br>বাড়ির নং : N0005<br>বয়স : 26 লিঙ্গ : পুরুষ               | AEM2271864<br>ফটো উপলব্ধ       | 131<br>নাম : মানোয়ার হোসেন<br>পিতার নাম: গোলাম মর্তুজা<br>বাড়ির নং : n0009<br>বয়স : 26 লিঙ্গ : পুরুষ      | AEM2110997<br>ফটো উপলব্ধ | 132<br>নাম : সেখ সারোয়ার হোসেন<br>পিতার নাম: গোলাম মর্তুজা<br>বাড়ির নং : n0009<br>বয়স : 30 লিঙ্গ : পুরুষ        | AEM1918986<br>ফটো উপলব্ধ |
| 133<br>নাম : সেখ নূর আলি<br>পিতার নাম: আব্দুল হাকিম<br>বাড়ির নং : n0039<br>বয়স : 40 লিঙ্গ : পুরুষ             | CWC2418887<br>ফটো উপলব্ধ       | 134<br>নাম : নওসাদ সেখ<br>পিতার নাম: আনার সেখ<br>বাড়ির নং : n0005<br>বয়স : 30 লিঙ্গ : পুরুষ                | AEM2023570<br>ফটো উপলব্ধ | 135<br>নাম : সেখ মনোয়ার<br>পিতার নাম: সেখ আনোয়ার<br>বাড়ির নং : n0005<br>বয়স : 32 লিঙ্গ : পুরুষ                 | AEM1715390<br>ফটো উপলব্ধ |
| 136<br>নাম : কনিজা বিবি সেখ<br>স্বামীর নাম: আবদুল্লা সেখ<br>বাড়ির নং : n0010<br>বয়স : 63 লিঙ্গ : মহিলা        | WB/41/283/237737<br>ফটো উপলব্ধ | 137<br>নাম : নাসিবা বিবি সেখ<br>স্বামীর নাম: আনোয়ার সেখ<br>বাড়ির নং : n0010<br>বয়স : 48 লিঙ্গ : মহিলা     | CWC1301670<br>ফটো উপলব্ধ | 138<br>নাম : আজমিরা খাতুন (বিবি)<br>স্বামীর নাম: মহঃ মিরাজ আলি সেখ<br>বাড়ির নং : n0047<br>বয়স : 33 লিঙ্গ : মহিলা | AEM2111086<br>ফটো উপলব্ধ |
| 139<br>নাম : খালেদা খাতুন<br>পিতার নাম: সেখ আলিম<br>বাড়ির নং : n0100<br>বয়স : 29 লিঙ্গ : মহিলা                | AEM2111094<br>ফটো উপলব্ধ       | 140<br>নাম : সাহিন সেখ<br>পিতার নাম: রেজাউল হক সেখ<br>বাড়ির নং : n0002<br>বয়স : 28 লিঙ্গ : পুরুষ           | AEM2170595<br>ফটো উপলব্ধ | 141<br>নাম : মীর হাসান আলি<br>পিতার নাম: মীর আজগর আলি<br>বাড়ির নং : n0157<br>বয়স : 28 লিঙ্গ : পুরুষ              | AEM2203404<br>ফটো উপলব্ধ |
| 142<br>নাম : নূর মহম্মদ সেখ<br>পিতার নাম: মহব্বত সেখ<br>বাড়ির নং : n0174<br>বয়স : 27 লিঙ্গ : পুরুষ            | AEM2203578<br>ফটো উপলব্ধ       | 143<br>নাম : কুমকুম মণ্ডল<br>স্বামীর নাম: সন্দীপ কুমার মণ্ডল<br>বাড়ির নং : n0131<br>বয়স : 32 লিঙ্গ : মহিলা | AEM2023745<br>ফটো উপলব্ধ | 144<br>নাম : কাবির সেখ<br>পিতার নাম: নজরুল সেখ<br>বাড়ির নং : n0007<br>বয়স : 28 লিঙ্গ : পুরুষ                     | AEM2110971<br>ফটো উপলব্ধ |
| 145<br>নাম : আসমা বিবি<br>স্বামীর নাম: সহিদুল ইসলাম সেখ<br>বাড়ির নং : n0087<br>বয়স : 37 লিঙ্গ : মহিলা         | CWC2487502<br>ফটো উপলব্ধ       | 146<br>নাম : সেখ মনিরুল ইসলাম<br>পিতার নাম: সেখ মসুদুল ইসলাম<br>বাড়ির নং : n0087<br>বয়স : 38 লিঙ্গ : পুরুষ | CWC2487494<br>ফটো উপলব্ধ | 147<br>নাম : আসাদুল ইসলাম<br>পিতার নাম: মসুদুল ইসলাম<br>বাড়ির নং : n0087<br>বয়স : 46 লিঙ্গ : পুরুষ               | CWC1301183<br>ফটো উপলব্ধ |
| 148<br>নাম : আলোয়া বিবি<br>স্বামীর নাম: ইনামুল ইসলাম<br>বাড়ির নং : n0087<br>বয়স : 40 লিঙ্গ : মহিলা           | CWC2359735<br>ফটো উপলব্ধ       | 149<br>নাম : জ্যোৎস্না বিবি<br>স্বামীর নাম: আসাদুল ইসলাম সেখ<br>বাড়ির নং : n0087<br>বয়স : 36 লিঙ্গ : মহিলা | AEM1387745<br>ফটো উপলব্ধ | 150<br>নাম : সেখ মবিন<br>পিতার নাম: এনামুল্লা এমানুল্লা<br>বাড়ির নং : n0048<br>বয়স : 46 লিঙ্গ : পুরুষ            | CWC1300664<br>ফটো উপলব্ধ |

|   |                          |   |                          |   |                          |
|---|--------------------------|---|--------------------------|---|--------------------------|
| 151<br>নাম : সাহানারা বিবি<br>স্বামীর নাম: সেখ মসুদুল ইসলাম<br>বাড়ির নং : n0087<br>বয়স : 66 লিঙ্গ : মহিলা | AEM2719243<br>ফটো উপলব্ধ | 152<br>নাম : সহিদুল ইসলাম সেখ<br>পিতার নাম: মসুদুল ইসলাম<br>বাড়ির নং : n0087<br>বয়স : 48 লিঙ্গ : পুরুষ      | CWC1300417<br>ফটো উপলব্ধ | 153<br>নাম : ইন্দাদুল ইসলাম<br>পিতার নাম: মসুদুল ইসলাম<br>বাড়ির নং : n0087<br>বয়স : 55 লিঙ্গ : পুরুষ    | AEM2473916<br>ফটো উপলব্ধ |
| 154<br>নাম : মাজেরা বিবি<br>স্বামীর নাম: এমানুল্লা সেখ<br>বাড়ির নং : n0048<br>বয়স : 71 লিঙ্গ : মহিলা      | AEM2718633<br>ফটো উপলব্ধ | 155<br>নাম : কুমকুম খাতুন<br>স্বামীর নাম: মণিরুল ইসলাম<br>বাড়ির নং : এন0087<br>বয়স : 29 লিঙ্গ : মহিলা       | AEM2963940<br>ফটো উপলব্ধ | 156<br>নাম : সানোয়ার ইসলাম<br>পিতার নাম: ইন্দাদুল ইসলাম<br>বাড়ির নং : এন0087<br>বয়স : 21 লিঙ্গ : পুরুষ | AEM2963775<br>ফটো উপলব্ধ |
| 157<br>নাম : হাবিবুল ইসলাম<br>পিতার নাম: ইন্দাদুল ইসলাম<br>বাড়ির নং : এন0087<br>বয়স : 22 লিঙ্গ : পুরুষ    | AEM2867372<br>ফটো উপলব্ধ | 158<br>নাম : হাসিবা খাতুন<br>স্বামীর নাম: সেখ সারোয়ার হোসেন<br>বাড়ির নং : এন0009<br>বয়স : 21 লিঙ্গ : মহিলা | AZI2597516<br>ফটো উপলব্ধ | 159<br>নাম : বানোরা বিবি<br>স্বামীর নাম: সেখ মাবিন<br>বাড়ির নং : N0048<br>বয়স : 44 লিঙ্গ : মহিলা        | AEM2271906<br>ফটো উপলব্ধ |
| 160<br>নাম : সেখ আব্বাস<br>পিতার নাম: রুস্তম সেখ<br>বাড়ির নং : n0108<br>বয়স : 49 লিঙ্গ : পুরুষ            | AEM2474484<br>ফটো উপলব্ধ | 161<br>নাম : আরফিনা খাতুন<br>পিতার নাম: আব্বাস সেখ<br>বাড়ির নং : এন0108<br>বয়স : 26 লিঙ্গ : মহিলা           | AEM3072642<br>ফটো উপলব্ধ | 162<br>নাম : সবুরা বিবি<br>স্বামীর নাম: সেখ আব্দুল আলিম<br>বাড়ির নং : n0053<br>বয়স : 47 লিঙ্গ : মহিলা   | CWC1300680<br>ফটো উপলব্ধ |
| 163<br>নাম : আলফা খাতুন<br>পিতার নাম: সেখ আব্দুল আলিম<br>বাড়ির নং : এন0053<br>বয়স : 23 লিঙ্গ : মহিলা      | AEM2867323<br>ফটো উপলব্ধ | 164<br>নাম : আলিমা খাতুন<br>মায়ের নাম: সবুরা বিবি<br>বাড়ির নং : এন0053<br>বয়স : 21 লিঙ্গ : মহিলা           | AEM3051497<br>ফটো উপলব্ধ | 165<br>নাম : সেখ আবুবক্কর<br>পিতার নাম: মোজার সেখ<br>বাড়ির নং : n0043<br>বয়স : 71 লিঙ্গ : পুরুষ         | AEM2473940<br>ফটো উপলব্ধ |
| 166<br>নাম : আসপিয়ারা বিবি<br>স্বামীর নাম: আবুসাত্তার<br>বাড়ির নং : n0043<br>বয়স : 58 লিঙ্গ : মহিলা      | AEM2718492<br>ফটো উপলব্ধ | 167<br>নাম : জবেদা বিবি<br>স্বামীর নাম: সেখ আবুবক্কর<br>বাড়ির নং : n0043<br>বয়স : 62 লিঙ্গ : মহিলা          | AEM2473957<br>ফটো উপলব্ধ | 168<br>নাম : সেবিনা খাতুন<br>স্বামীর নাম: সেখ আমিরুল<br>বাড়ির নং : n0043<br>বয়স : 29 লিঙ্গ : মহিলা      | AEM2271963<br>ফটো উপলব্ধ |
| 169<br>নাম : সেখ জাহিরুল<br>মায়ের নাম: আসপিয়ারা বিবি<br>বাড়ির নং : N0043<br>বয়স : 26 লিঙ্গ : পুরুষ      | AEM2271989<br>ফটো উপলব্ধ | 170<br>নাম : সাইবুল সেখ<br>পিতার নাম: আবুসাত্তার<br>বাড়ির নং : n0043<br>বয়স : 34 লিঙ্গ : পুরুষ              | AEM1627769<br>ফটো উপলব্ধ | 171<br>নাম : সেখ হাসিবুল<br>পিতার নাম: সেখ আবু সাত্তার<br>বাড়ির নং : n0043<br>বয়স : 35 লিঙ্গ : পুরুষ    | AEM1549260<br>ফটো উপলব্ধ |
| 172<br>নাম : সেখ আমিরুল<br>পিতার নাম: সেখ আবু বক্কর<br>বাড়ির নং : n0043<br>বয়স : 31 লিঙ্গ : পুরুষ         | AEM1919042<br>ফটো উপলব্ধ | 173<br>নাম : শ্রাবনী সুলতানা<br>স্বামীর নাম: সেখ সাদেক আলি<br>বাড়ির নং : n0013<br>বয়স : 28 লিঙ্গ : মহিলা    | AEM2272029<br>ফটো উপলব্ধ | 174<br>নাম : মানেজা খাতুন<br>স্বামীর নাম: আব্দুল গফফর<br>বাড়ির নং : N0013<br>বয়স : 31 লিঙ্গ : মহিলা     | AEM2272037<br>ফটো উপলব্ধ |
| 175<br>নাম : আব্দুল গফফর<br>পিতার নাম: সেখ আসগর<br>বাড়ির নং : n0013<br>বয়স : 37 লিঙ্গ : পুরুষ             | AEM1387711<br>ফটো উপলব্ধ | 176<br>নাম : আব্দুল রহমান<br>পিতার নাম: সেখ আসগড়<br>বাড়ির নং : n0013<br>বয়স : 31 লিঙ্গ : পুরুষ             | AEM1814391<br>ফটো উপলব্ধ | 177<br>নাম : সেখ সাদেক আলি<br>পিতার নাম: সেখ আসগর আলি<br>বাড়ির নং : n0013<br>বয়স : 39 লিঙ্গ : পুরুষ     | CWC2359792<br>ফটো উপলব্ধ |
| 178<br>নাম : তাসলিমা বিবি<br>স্বামীর নাম: সেখ আসগর<br>বাড়ির নং : n0013<br>বয়স : 59 লিঙ্গ : মহিলা          | AEM2722759<br>ফটো উপলব্ধ | 179<br>নাম : সেখ আসগর<br>পিতার নাম: সাত্তার সেখ<br>বাড়ির নং : n0013<br>বয়স : 62 লিঙ্গ : পুরুষ               | AEM2720530<br>ফটো উপলব্ধ | 180<br>নাম : মোবিনা খাতুন<br>স্বামীর নাম: আবদুর রহমান<br>বাড়ির নং : এন0013<br>বয়স : 23 লিঙ্গ : মহিলা    | AEM3085404<br>ফটো উপলব্ধ |

বিধানসভা নির্বাচনক্ষেত্রের নং, নাম : 287-নান্দুর  
ভাগ নং, নাম : 1-গ্রাম-মুনিগ্রাম

|   |                          |   |                          |   |                          |
|---|--------------------------|---|--------------------------|---|--------------------------|
| 181<br>নাম : সেখ আহমদ<br>পিতার নাম : আকাস সেখ<br>বাড়ির নং : n0038<br>বয়স : 69 লিঙ্গ : পুরুষ             | AEM2720886<br>ফটো উপলব্ধ | 182<br>নাম : রায়হানা বিবি<br>স্বামীর নাম : আহমদ সেখ<br>বাড়ির নং : n0038<br>বয়স : 63 লিঙ্গ : মহিলা        | AEM2720670<br>ফটো উপলব্ধ | 183<br>নাম : নজরুল সেখ<br>পিতার নাম : উসমান সেখ<br>বাড়ির নং : n0078<br>বয়স : 62 লিঙ্গ : পুরুষ               | AEM2474088<br>ফটো উপলব্ধ |
| 184<br>নাম : আলিয়াত বিবি সেখ<br>স্বামীর নাম : নজরুল সেখ<br>বাড়ির নং : n0078<br>বয়স : 43 লিঙ্গ : মহিলা  | CWC2168326<br>ফটো উপলব্ধ | 185<br>নাম : তোয়েবা বিবি<br>স্বামীর নাম : ইয়াসিন সেখ<br>বাড়ির নং : n0078<br>বয়স : 71 লিঙ্গ : মহিলা      | AEM2720175<br>ফটো উপলব্ধ | 186<br>নাম : হাসিনা খাতুন<br>স্বামীর নাম : সেখ আসাদুল্লা<br>বাড়ির নং : n0011<br>বয়স : 31 লিঙ্গ : মহিলা      | AEM2111060<br>ফটো উপলব্ধ |
| 187<br>নাম : সেখ ইসাহক<br>পিতার নাম : সাহিদ সেখ<br>বাড়ির নং : n0011<br>বয়স : 63 লিঙ্গ : পুরুষ           | AEM2473841<br>ফটো উপলব্ধ | 188<br>নাম : অলিমা বিবি<br>স্বামীর নাম : ইসাহক সেখ<br>বাড়ির নং : n0011<br>বয়স : 59 লিঙ্গ : মহিলা          | AEM2718286<br>ফটো উপলব্ধ | 189<br>নাম : সেখ আসাদুল্লা<br>পিতার নাম : সেখ ইসাহক<br>বাড়ির নং : n0011<br>বয়স : 37 লিঙ্গ : পুরুষ           | AEM0494534<br>ফটো উপলব্ধ |
| 190<br>নাম : সুমি খাতুন<br>পিতার নাম : সেখ বাবু<br>বাড়ির নং : এন0058<br>বয়স : 22 লিঙ্গ : মহিলা          | AEM2867174<br>ফটো উপলব্ধ | 191<br>নাম : আঞ্জু মানারা খাতুন<br>স্বামীর নাম : সেখ নুরসাদ<br>বাড়ির নং : N0058<br>বয়স : 39 লিঙ্গ : মহিলা | KVQ2505329<br>ফটো উপলব্ধ | 192<br>নাম : ফ.জিলা বিবি<br>স্বামীর নাম : সেখ বাবু<br>বাড়ির নং : n0058<br>বয়স : 41 লিঙ্গ : মহিলা            | CWC2168169<br>ফটো উপলব্ধ |
| 193<br>নাম : সেখ ওয়াহিদ<br>পিতার নাম : সেখ এবাদুল্লা<br>বাড়ির নং : এন0058<br>বয়স : 22 লিঙ্গ : পুরুষ    | AEM2867398<br>ফটো উপলব্ধ | 194<br>নাম : নূরতাজ বিবি<br>স্বামীর নাম : সেখ এবাদুল্লা<br>বাড়ির নং : n0058<br>বয়স : 57 লিঙ্গ : মহিলা     | AEM2474005<br>ফটো উপলব্ধ | 195<br>নাম : সেখ নুরসাদ<br>পিতার নাম : সেখ এবাদুল্লাহ<br>বাড়ির নং : n0058<br>বয়স : 42 লিঙ্গ : পুরুষ         | CWC1861426<br>ফটো উপলব্ধ |
| 196<br>নাম : সেখ বাবু<br>পিতার নাম : তিনকড়ি সেখ<br>বাড়ির নং : n0058<br>বয়স : 54 লিঙ্গ : পুরুষ          | AEM2473924<br>ফটো উপলব্ধ | 197<br>নাম : সেখ আসাদুল্লাহ<br>পিতার নাম : সেখ এবাদুল্লাহ<br>বাড়ির নং : n0058<br>বয়স : 38 লিঙ্গ : পুরুষ   | CWC2359750<br>ফটো উপলব্ধ | 198<br>নাম : আজমিরা খাতুন<br>পিতার নাম : সেখ এবাদুল্লা<br>বাড়ির নং : ০০৫৮<br>বয়স : 34 লিঙ্গ : মহিলা         | AEM2613503<br>ফটো উপলব্ধ |
| 199<br>নাম : জেসমিন বিবি<br>স্বামীর নাম : উমর সেখ<br>বাড়ির নং : N0004<br>বয়স : 27 লিঙ্গ : মহিলা         | AEM2272052<br>ফটো উপলব্ধ | 200<br>নাম : ফরিদা খাতুন<br>পিতার নাম : সেখ এনামুল<br>বাড়ির নং : N0004<br>বয়স : 29 লিঙ্গ : মহিলা          | AEM2272045<br>ফটো উপলব্ধ | 201<br>নাম : সেখ এলামুল<br>পিতার নাম : ফকির সেখ<br>বাড়ির নং : n0003<br>বয়স : 53 লিঙ্গ : পুরুষ               | AEM2721553<br>ফটো উপলব্ধ |
| 202<br>নাম : তসলিমা বিবি<br>স্বামীর নাম : সেখ এমানুল<br>বাড়ির নং : n0003<br>বয়স : 50 লিঙ্গ : মহিলা      | AEM2719177<br>ফটো উপলব্ধ | 203<br>নাম : সেখ কালামুল ইসলাম<br>পিতার নাম : নুরুল ইসলাম<br>বাড়ির নং : n0088<br>বয়স : 67 লিঙ্গ : পুরুষ   | AEM2717858<br>ফটো উপলব্ধ | 204<br>নাম : নূর আলাউল ইসলাম<br>পিতার নাম : সেখ কালামুল ইসলাম<br>বাড়ির নং : n0088<br>বয়স : 32 লিঙ্গ : পুরুষ | AEM1919059<br>ফটো উপলব্ধ |
| 205<br>নাম : সোনালী বিবি<br>স্বামীর নাম : নূর আলাউল ইসলাম<br>বাড়ির নং : N0088<br>বয়স : 29 লিঙ্গ : মহিলা | AEM2272003<br>ফটো উপলব্ধ | 206<br>নাম : আসরুণা বিবি সেখ<br>স্বামীর নাম : কালামুল ইসলাম<br>বাড়ির নং : n0088<br>বয়স : 55 লিঙ্গ : মহিলা | AEM2473866<br>ফটো উপলব্ধ | 207<br>নাম : আফরোজা খাতুন<br>স্বামীর নাম : সফিকুল আলম<br>বাড়ির নং : 0110<br>বয়স : 27 লিঙ্গ : মহিলা          | AEM2272060<br>ফটো উপলব্ধ |
| 208<br>নাম : আসলিমা খাতুন<br>পিতার নাম : সেখ মহউদ্দিন<br>বাড়ির নং : n0155<br>বয়স : 31 লিঙ্গ : মহিলা     | AEM2203388<br>ফটো উপলব্ধ | 209<br>নাম : আজমিরা খাতুন<br>স্বামীর নাম : আরজান সেখ<br>বাড়ির নং : n0169<br>বয়স : 32 লিঙ্গ : মহিলা        | AEM2203529<br>ফটো উপলব্ধ | 210<br>নাম : হাসনাবানু খাতুন<br>স্বামীর নাম : মিন্টু সেখ<br>বাড়ির নং : n0159<br>বয়স : 29 লিঙ্গ : মহিলা      | AEM2203420<br>ফটো উপলব্ধ |

বিধানসভা নির্বাচনক্ষেত্রের নং, নাম : 287-নান্দুর  
ভাগ নং, নাম : 1-গ্রাম-মুনিগ্রাম

|  |                                |  |                                |  |                                |
|--|--------------------------------|--|--------------------------------|--|--------------------------------|
| 211<br>নাম : তকবির খাতুন<br>পিতার নাম: ইউনুস রোকপ<br>বাড়ির নং : n0151<br>বয়স : 29 লিঙ্গ : মহিলা              | AEM2203347<br>ফটো উপলব্ধ       | 212<br>নাম : লুৎফা খাতুন<br>পিতার নাম: লুৎফর রহমান<br>বাড়ির নং : n0146<br>বয়স : 27 লিঙ্গ : মহিলা             | AEM2203297<br>ফটো উপলব্ধ       | 213<br>নাম : মর্জিনা বিবি<br>স্বামীর নাম: আবুল কেরিম চৌধুরী<br>বাড়ির নং : n0034<br>বয়স : 53 লিঙ্গ : মহিলা      | AEM2722023<br>ফটো উপলব্ধ       |
| 214<br>নাম : ইয়াজুল চৌধুরী<br>পিতার নাম: আব্দুল কেরিম চৌধুরী<br>বাড়ির নং : এন0034<br>বয়স : 23 লিঙ্গ : পুরুষ | AEM2789113<br>ফটো উপলব্ধ       | 215<br>নাম : মহিবুল চৌধুরী<br>পিতার নাম: আব্দুল কেরিম চৌধুরী<br>বাড়ির নং : n0034<br>বয়স : 31 লিঙ্গ : পুরুষ   | AEM1814417<br>ফটো উপলব্ধ       | 216<br>নাম : আব্দুল কেরিম চৌধুরী<br>পিতার নাম: দাউদ চৌধুরী<br>বাড়ির নং : n0034<br>বয়স : 57 লিঙ্গ : পুরুষ       | WB/41/283/237568<br>ফটো উপলব্ধ |
| 217<br>নাম : মুনেফাবিবি চৌধুরী<br>স্বামীর নাম: দাউদ চৌধুরী<br>বাড়ির নং : n0034<br>বয়স : 73 লিঙ্গ : মহিলা     | WB/41/283/237300<br>ফটো উপলব্ধ | 218<br>নাম : মসলী বিবি চৌধুরী<br>স্বামীর নাম: আবুল চৌধুরী<br>বাড়ির নং : n0109<br>বয়স : 70 লিঙ্গ : মহিলা      | WB/41/283/237260<br>ফটো উপলব্ধ | 219<br>নাম : নিজামুল চৌধুরী<br>পিতার নাম: আব্দুল কেরিম চৌধুরী<br>বাড়ির নং : n0034<br>বয়স : 29 লিঙ্গ : পুরুষ    | AEM2023521<br>ফটো উপলব্ধ       |
| 220<br>নাম : নিজামউদ্দিন চৌধুরী<br>পিতার নাম: আবুল চৌধুরী<br>বাড়ির নং : n0109<br>বয়স : 41 লিঙ্গ : পুরুষ      | AEM1918945<br>ফটো উপলব্ধ       | 221<br>নাম : সখিসোনা খাতুন<br>স্বামীর নাম: নিজামুল চৌধুরী<br>বাড়ির নং : এন0034<br>বয়স : 27 লিঙ্গ : মহিলা     | AEM3048592<br>ফটো উপলব্ধ       | 222<br>নাম : আজিজুল চৌধুরী<br>পিতার নাম: আব্দুল কেরিম চৌধুরী<br>বাড়ির নং : এন0034<br>বয়স : 26 লিঙ্গ : পুরুষ    | AEM2378115<br>ফটো উপলব্ধ       |
| 223<br>নাম : রেহেনা খাতুন<br>স্বামীর নাম: মহিবুল চৌধুরী<br>বাড়ির নং : এন0034<br>বয়স : 21 লিঙ্গ : মহিলা       | AEM3048790<br>ফটো উপলব্ধ       | 224<br>নাম : বাল্লভ দাস বৈরাগ্যা<br>পিতার নাম: হরিদাস বৈরাগ্যা<br>বাড়ির নং : n0139<br>বয়স : 63 লিঙ্গ : পুরুষ | AEM2474393<br>ফটো উপলব্ধ       | 225<br>নাম : সেখ আবু বক্কর<br>পিতার নাম: সেকেন্দার সেখ<br>বাড়ির নং : n0040<br>বয়স : 67 লিঙ্গ : পুরুষ           | AEM2474161<br>ফটো উপলব্ধ       |
| 226<br>নাম : সেখ জানারুল হক<br>পিতার নাম: সেখ আবুবক্কর<br>বাড়ির নং : এন0040<br>বয়স : 25 লিঙ্গ : পুরুষ        | AEM2378123<br>ফটো উপলব্ধ       | 227<br>নাম : আজোমা বিবি<br>স্বামীর নাম: আবুবক্কর সেখ<br>বাড়ির নং : n0040<br>বয়স : 57 লিঙ্গ : মহিলা           | WB/41/283/237768<br>ফটো উপলব্ধ | 228<br>নাম : বুল্টি বিবি<br>স্বামীর নাম: আব্দুল হাম্মান<br>বাড়ির নং : n0178<br>বয়স : 32 লিঙ্গ : মহিলা          | AEM2251072<br>ফটো উপলব্ধ       |
| 229<br>নাম : সালু বিবি<br>স্বামীর নাম: সেখ বসিরুদ্দিন<br>বাড়ির নং : n0184<br>বয়স : 32 লিঙ্গ : মহিলা          | AEM2251130<br>ফটো উপলব্ধ       | 230<br>নাম : সেখ মিরাজুল<br>পিতার নাম: রেজাউল হক<br>বাড়ির নং : এন0077<br>বয়স : 22 লিঙ্গ : পুরুষ              | AEM2867158<br>ফটো উপলব্ধ       | 231<br>নাম : মনিরা খাতুন (বিবি)<br>স্বামীর নাম: সেখ আসিফার রহমান<br>বাড়ির নং : n0026<br>বয়স : 31 লিঙ্গ : মহিলা | AEM2111102<br>ফটো উপলব্ধ       |
| 232<br>নাম : ধনী হাজরা<br>পিতার নাম: বিপদ তারন হাজরা<br>বাড়ির নং : n0029<br>বয়স : 29 লিঙ্গ : পুরুষ           | AEM2111110<br>ফটো উপলব্ধ       | 233<br>নাম : খাইরুননেশা বিবি<br>স্বামীর নাম: সের আলি সেখ<br>বাড়ির নং : n0171<br>বয়স : 27 লিঙ্গ : মহিলা       | AEM2203545<br>ফটো উপলব্ধ       | 234<br>নাম : সেখ লালচাঁদ<br>পিতার নাম: সেখ মোতাই<br>বাড়ির নং : n0076<br>বয়স : 28 লিঙ্গ : পুরুষ                 | AEM2111003<br>ফটো উপলব্ধ       |
| 235<br>নাম : তুহিন সেখ<br>পিতার নাম: সেলিম সেখ<br>বাড়ির নং : এন0045<br>বয়স : 24 লিঙ্গ : পুরুষ                | AEM2789535<br>ফটো উপলব্ধ       | 236<br>নাম : আলিয়া বিবি<br>স্বামীর নাম: নাসিরউদ্দিন সেখ<br>বাড়ির নং : n0104<br>বয়স : 50 লিঙ্গ : মহিলা       | CWC1301753<br>ফটো উপলব্ধ       | 237<br>নাম : সেখ আলাউদ্দিন<br>পিতার নাম: সেখ সানাউল্লাহ<br>বাড়ির নং : n0037<br>বয়স : 56 লিঙ্গ : পুরুষ          | AEM2717320<br>ফটো উপলব্ধ       |
| 238<br>নাম : মানসুরা বেগম<br>স্বামীর নাম: সেখ আলাউদ্দিন<br>বাড়ির নং : n0037<br>বয়স : 38 লিঙ্গ : মহিলা        | CWC2545242<br>ফটো উপলব্ধ       | 239<br>নাম : হাকিমা খাতুন<br>পিতার নাম: সেখ রকুম<br>বাড়ির নং : n0107<br>বয়স : 41 লিঙ্গ : মহিলা               | AEM1549377<br>ফটো উপলব্ধ       | 240<br>নাম : সেলিম সেখ<br>পিতার নাম: আলেক সেখ<br>বাড়ির নং : n0045<br>বয়স : 41 লিঙ্গ : পুরুষ                    | CWC1300946<br>ফটো উপলব্ধ       |

বিধানসভা নির্বাচনক্ষেত্রের নং, নাম : 287-নান্দুর  
ভাগ নং, নাম : 1-গ্রাম-মুনিগ্রাম

|   |                                |   |                                |  |                          |
|---|--------------------------------|---|--------------------------------|--|--------------------------|
| 241<br>নাম : খোদেজা বিবি<br>স্বামীর নাম : সেখ রুস্তম<br>বাড়ির নং : n0107<br>বয়স : 76 লিঙ্গ : মহিলা                            | AEM2474120<br>ফটো উপলব্ধ       | 242<br>নাম : পারু বিবি<br>স্বামীর নাম : মোতাই সেখ<br>বাড়ির নং : n0076<br>বয়স : 51 লিঙ্গ : মহিলা         | AEM2473981<br>ফটো উপলব্ধ       | 243<br>নাম : হাসিবা বিবি<br>অন্যান্য : ইব্রাহিম সেখ<br>বাড়ির নং : n0077<br>বয়স : 66 লিঙ্গ : মহিলা                              | AEM2474054<br>ফটো উপলব্ধ |
| 244<br>নাম : কামরুল জামাল<br>পিতার নাম : আল্লারাখা সেখ<br>বাড়ির নং : n0060<br>বয়স : 28 লিঙ্গ : পুরুষ                          | AEM2111045<br>ফটো উপলব্ধ       | 245<br>নাম : জায়েরা বিবি<br>স্বামীর নাম : মহসিন সেখ<br>বাড়ির নং : n0030<br>বয়স : 65 লিঙ্গ : মহিলা      | AEM2473932<br>ফটো উপলব্ধ       | 246<br>নাম : আবদুর রহমান সেখ<br>পিতার নাম : নবীনওয়াজ সেখ<br>বাড়ির নং : n0026<br>বয়স : 46 লিঙ্গ : পুরুষ                        | CWC1300839<br>ফটো উপলব্ধ |
| 247<br>নাম : মমেনা বিবি<br>স্বামীর নাম : আনার সেখ<br>বাড়ির নং : n0172<br>বয়স : 37 লিঙ্গ : মহিলা                               | AEM2203552<br>ফটো উপলব্ধ       | 248<br>নাম : নাজিরা বিবি<br>স্বামীর নাম : নওসাদ আলি সেখ<br>বাড়ির নং : n0160<br>বয়স : 26 লিঙ্গ : মহিলা   | AEM2203438<br>ফটো উপলব্ধ       | 249<br>নাম : রহিমা খাতুন<br>পিতার নাম : মোতাই সেখ<br>বাড়ির নং : n0076<br>বয়স : 30 লিঙ্গ : মহিলা                                | AEM2111029<br>ফটো উপলব্ধ |
| 250<br>নাম : মুনফা বিবি<br>স্বামীর নাম : আলেক সেখ<br>বাড়ির নং : n0045<br>বয়স : 76 লিঙ্গ : মহিলা                               | AEM2474203<br>ফটো উপলব্ধ       | 251<br>নাম : দোলা মন্ডল<br>স্বামীর নাম : অনব মন্ডল<br>বাড়ির নং : এন0143<br>বয়স : 25 লিঙ্গ : মহিলা       | RJR2313419<br>ফটো উপলব্ধ       | 252<br>নাম : সালিমা খাতুন<br>পিতার নাম : সেলিম সেখ<br>বাড়ির নং : এন0098<br>বয়স : 21 লিঙ্গ : মহিলা                              | AEM3086345<br>ফটো উপলব্ধ |
| 253<br>নাম : সেখ গিয়াসউদ্দিন<br>পিতার নাম : কামরুল জামাল<br>বাড়ির নং : n0060<br>বয়স : 27 লিঙ্গ : পুরুষ                       | AEM2272086<br>ফটো উপলব্ধ       | 254<br>নাম : সেখ নিজামুদ্দিন<br>পিতার নাম : সেখ মহিউদ্দিন<br>বাড়ির নং : n0104<br>বয়স : 36 লিঙ্গ : পুরুষ | AEM0495804<br>ফটো উপলব্ধ       | 255<br>নাম : দয়াময়ী চট্টোপাধ্যায়<br>স্বামীর নাম : সমরেন্দ্র নাথ চট্টোপাধ্যায়<br>বাড়ির নং : n0104<br>বয়স : 73 লিঙ্গ : মহিলা | AEM1627660<br>ফটো উপলব্ধ |
| 256<br>নাম : সমরেন্দ্র নাথ চট্টোপাধ্যায়<br>পিতার নাম : শৈলেন্দ্র চট্টোপাধ্যায়<br>বাড়ির নং : n0104<br>বয়স : 75 লিঙ্গ : পুরুষ | AEM1627652<br>ফটো উপলব্ধ       | 257<br>নাম : মোতাই সেখ<br>পিতার নাম : ইলিয়াস সেখ<br>বাড়ির নং : n0076<br>বয়স : 50 লিঙ্গ : পুরুষ         | WB/41/283/237376<br>ফটো উপলব্ধ | 258<br>নাম : রহিম সেখ<br>পিতার নাম : মোতাই সেখ<br>বাড়ির নং : n0076<br>বয়স : 30 লিঙ্গ : পুরুষ                                   | AEM1919091<br>ফটো উপলব্ধ |
| 259<br>নাম : মেহেরুল্লাহা বিবি<br>স্বামীর নাম : রেজাউল হক<br>বাড়ির নং : n0077<br>বয়স : 54 লিঙ্গ : মহিলা                       | WB/39/268/354243<br>ফটো উপলব্ধ | 260<br>নাম : রেজাউল হক<br>পিতার নাম : ইব্রাহিম সেখ<br>বাড়ির নং : n0077<br>বয়স : 40 লিঙ্গ : পুরুষ        | CWC2418747<br>ফটো উপলব্ধ       | 261<br>নাম : রাই হানা বিবি<br>স্বামীর নাম : সেখ নূর জামাল<br>বাড়ির নং : n0060<br>বয়স : 38 লিঙ্গ : মহিলা                        | AEM0495747<br>ফটো উপলব্ধ |
| 262<br>নাম : সেখ নূর জামাল<br>পিতার নাম : হবিবুর সেখ<br>বাড়ির নং : n0060<br>বয়স : 44 লিঙ্গ : পুরুষ                            | AEM0495739<br>ফটো উপলব্ধ       | 263<br>নাম : আল্লারাখা সেখ<br>পিতার নাম : হবিব সেখ<br>বাড়ির নং : n0060<br>বয়স : 50 লিঙ্গ : পুরুষ        | WB/41/283/237634<br>ফটো উপলব্ধ | 264<br>নাম : সেখ মুমেনজুল<br>পিতার নাম : হান্নান সেখ<br>বাড়ির নং : n0025<br>বয়স : 46 লিঙ্গ : পুরুষ                             | CWC2168417<br>ফটো উপলব্ধ |
| 265<br>নাম : হামিদা বিবি<br>স্বামীর নাম : সেখ সানাউল্লাহ<br>বাড়ির নং : n0037<br>বয়স : 71 লিঙ্গ : মহিলা                        | AEM2721991<br>ফটো উপলব্ধ       | 266<br>নাম : আয়েবা বিবি<br>স্বামীর নাম : নবীনওয়াজ সেখ<br>বাড়ির নং : n0026<br>বয়স : 69 লিঙ্গ : মহিলা   | AEM2718591<br>ফটো উপলব্ধ       | 267<br>নাম : সেখ নাজমুল<br>পিতার নাম : সেখ রুস্তম<br>বাড়ির নং : n0107<br>বয়স : 30 লিঙ্গ : পুরুষ                                | AEM1919075<br>ফটো উপলব্ধ |
| 268<br>নাম : সেখ ফজরুল কেরিম<br>পিতার নাম : সেখ রুস্তম<br>বাড়ির নং : n0107<br>বয়স : 34 লিঙ্গ : পুরুষ                          | AEM1549351<br>ফটো উপলব্ধ       | 269<br>নাম : বজরুল সেখ<br>পিতার নাম : রুস্তম সেখ<br>বাড়ির নং : n0107<br>বয়স : 46 লিঙ্গ : পুরুষ          | CWC1301688<br>ফটো উপলব্ধ       | 270<br>নাম : রওশনা বিবি<br>স্বামীর নাম : আল্লারাখা সেখ<br>বাড়ির নং : n0060<br>বয়স : 46 লিঙ্গ : মহিলা                           | CWC2168300<br>ফটো উপলব্ধ |

বিধানসভা নির্বাচনক্ষেত্রের নং, নাম : 287-নান্দুর  
ভাগ নং, নাম : 1-গ্রাম-মুনিগ্রাম

|  |                          |  |                          |  |                                |
|--|--------------------------|--|--------------------------|--|--------------------------------|
| 271<br>নাম : মাসুমা খাতুন<br>স্বামীর নাম : সেখ সাহাজান<br>বাড়ির নং : N0050<br>বয়স : 25 লিঙ্গ : মহিলা       | AEM2723179<br>ফটো উপলব্ধ | 272<br>নাম : ফাইজুন্নেসা বিবি<br>পিতার নাম : সেখ মছিউদ্দীন<br>বাড়ির নং : N0104<br>বয়স : 43 লিঙ্গ : মহিলা | AEM2723120<br>ফটো উপলব্ধ | 273<br>নাম : সেখ মছিউদ্দিন<br>পিতার নাম : সেখ নাসিরউদ্দিন<br>বাড়ির নং : এন ০০৩২<br>বয়স : 20 লিঙ্গ : পুরুষ        | AEM3022258<br>ফটো উপলব্ধ       |
| 274<br>নাম : জায়েদা খাতুন<br>স্বামীর নাম : সেখ ফজরুল কেরিম<br>বাড়ির নং : এন0107<br>বয়স : 26 লিঙ্গ : মহিলা | AEM2964203<br>ফটো উপলব্ধ | 275<br>নাম : হাসিবুল সেখ<br>পিতার নাম : সেখ ইব্রাহিম<br>বাড়ির নং : এন0077<br>বয়স : 23 লিঙ্গ : পুরুষ      | AEM2789097<br>ফটো উপলব্ধ | 276<br>নাম : সামসুল্লাহর বিবি সেখ<br>স্বামীর নাম : আবদুর রহমান শেখ<br>বাড়ির নং : n0026<br>বয়স : 37 লিঙ্গ : মহিলা | CWC2168003<br>ফটো উপলব্ধ       |
| 277<br>নাম : সাহিনা খাতুন<br>পিতার নাম : আব্দুর রহমান সেখ<br>বাড়ির নং : N0026<br>বয়স : 24 লিঙ্গ : মহিলা    | AEM2723245<br>ফটো উপলব্ধ | 278<br>নাম : নিহারুন বিবি<br>স্বামীর নাম : মুমেজুল সেখ<br>বাড়ির নং : n0025<br>বয়স : 35 লিঙ্গ : মহিলা     | AEM1814631<br>ফটো উপলব্ধ | 279<br>নাম : সেখ আতিকুল<br>পিতার নাম : সেখ নূর আলম<br>বাড়ির নং : n0025<br>বয়স : 30 লিঙ্গ : পুরুষ                 | AEM2023463<br>ফটো উপলব্ধ       |
| 280<br>নাম : সাহিদা বিবি<br>স্বামীর নাম : নাসিরুদ্দিন সেখ<br>বাড়ির নং : n0037<br>বয়স : 42 লিঙ্গ : মহিলা    | CWC2168391<br>ফটো উপলব্ধ | 281<br>নাম : লাজিনা বিবি<br>স্বামীর নাম : বজরুল সেখ<br>বাড়ির নং : n0025<br>বয়স : 41 লিঙ্গ : মহিলা        | AEM1715465<br>ফটো উপলব্ধ | 282<br>নাম : ফতেমা বিবি<br>স্বামীর নাম : সেখ নূরআলম<br>বাড়ির নং : n0025<br>বয়স : 50 লিঙ্গ : মহিলা                | WB/41/283/237288<br>ফটো উপলব্ধ |
| 283<br>নাম : সাহিলা বিবি<br>স্বামীর নাম : ইউসুফ<br>বাড়ির নং : n0050<br>বয়স : 66 লিঙ্গ : মহিলা              | AEM2474443<br>ফটো উপলব্ধ | 284<br>নাম : জয়না বিবি<br>স্বামীর নাম : ইলিয়াস সেখ<br>বাড়ির নং : n0029<br>বয়স : 64 লিঙ্গ : মহিলা       | AEM2718401<br>ফটো উপলব্ধ | 285<br>নাম : হাসিদা বিবি<br>স্বামীর নাম : হবিব সেখ<br>বাড়ির নং : n0060<br>বয়স : 73 লিঙ্গ : মহিলা                 | AEM2722148<br>ফটো উপলব্ধ       |
| 286<br>নাম : লাজিনা বিবি<br>পিতার নাম : আমিন সেখ<br>বাড়ির নং : n0031<br>বয়স : 38 লিঙ্গ : মহিলা             | CWC2359776<br>ফটো উপলব্ধ | 287<br>নাম : রকিবা বিবি<br>স্বামীর নাম : মছিউদ্দিন সেখ<br>বাড়ির নং : n0104<br>বয়স : 86 লিঙ্গ : মহিলা     | AEM2474567<br>ফটো উপলব্ধ | 288<br>নাম : জামালুদ্দিন সেখ<br>পিতার নাম : মছিউদ্দীন সেখ<br>বাড়ির নং : n0104<br>বয়স : 46 লিঙ্গ : পুরুষ          | CWC1301316<br>ফটো উপলব্ধ       |
| 289<br>নাম : সেখ অসিফার রহমান<br>পিতার নাম : সেখ নবী নেওয়াজ<br>বাড়ির নং : n0026<br>বয়স : 36 লিঙ্গ : পুরুষ | AEM1549302<br>ফটো উপলব্ধ | 290<br>নাম : বিপদ তারন হাজরা<br>পিতার নাম : নবীন হাজরা<br>বাড়ির নং : n0029<br>বয়স : 55 লিঙ্গ : পুরুষ     | CWC1861400<br>ফটো উপলব্ধ | 291<br>নাম : আলিহোসেন সেখ<br>পিতার নাম : ইলিয়াস সেখ<br>বাড়ির নং : n0029<br>বয়স : 39 লিঙ্গ : পুরুষ               | CWC2169357<br>ফটো উপলব্ধ       |
| 292<br>নাম : কামাল সেখ<br>পিতার নাম : মহসীন সেখ<br>বাড়ির নং : n0030<br>বয়স : 43 লিঙ্গ : পুরুষ              | CWC2168367<br>ফটো উপলব্ধ | 293<br>নাম : আলিয়া বিবি<br>স্বামীর নাম : সফিকুল সেখ<br>বাড়ির নং : n0031<br>বয়স : 42 লিঙ্গ : মহিলা       | AEM1918960<br>ফটো উপলব্ধ | 294<br>নাম : রহিমা বিবি<br>স্বামীর নাম : সেখ মুসামুদ্দিন<br>বাড়ির নং : n0104<br>বয়স : 39 লিঙ্গ : মহিলা           | AEM2170587<br>ফটো উপলব্ধ       |
| 295<br>নাম : সোহাগী হাজরা<br>স্বামীর নাম : বিপদ তারন হাজরা<br>বাড়ির নং : n0029<br>বয়স : 48 লিঙ্গ : মহিলা   | CWC1861418<br>ফটো উপলব্ধ | 296<br>নাম : জেলখা বিবি<br>পিতার নাম : সেখ সাহাবুল<br>বাড়ির নং : n0165<br>বয়স : 27 লিঙ্গ : মহিলা         | AEM2203487<br>ফটো উপলব্ধ | 297<br>নাম : সেখ মিঠুন<br>পিতার নাম : আমিন সেখ<br>বাড়ির নং : n0031<br>বয়স : 50 লিঙ্গ : পুরুষ                     | AEM2718807<br>ফটো উপলব্ধ       |
| 298<br>নাম : সালমা বিবি<br>স্বামীর নাম : কামাল সেখ<br>বাড়ির নং : n0030<br>বয়স : 32 লিঙ্গ : মহিলা           | AEM1918978<br>ফটো উপলব্ধ | 299<br>নাম : মনি হাজরা<br>পিতার নাম : বিপদতারন হাজরা<br>বাড়ির নং : n0029<br>বয়স : 31 লিঙ্গ : পুরুষ       | AEM1814458<br>ফটো উপলব্ধ | 300<br>নাম : সাকেরা বিবি<br>স্বামীর নাম : সেখ গোলাম হোসেন<br>বাড়ির নং : n0029<br>বয়স : 36 লিঙ্গ : মহিলা          | AEM0495283<br>ফটো উপলব্ধ       |

বিধানসভা নির্বাচনক্ষেত্রের নং, নাম : 287-নান্দুর  
ভাগ নং, নাম : 1-গ্রাম-মুনিগ্রাম

|   |                  |            |   |                  |            |   |            |            |
|---|------------------|------------|---|------------------|------------|---|------------|------------|
| 301   | AEM0495275       | ফটো উপলব্ধ | 302   | CWC2359800       | ফটো উপলব্ধ | 303   | AEM2023471 | ফটো উপলব্ধ |
| নাম : সেখ গোলাম হোসেন<br>মায়ের নাম : জয়না বিবি সেখ<br>বাড়ির নং : n0029<br>বয়স : 38 লিঙ্গ : পুরুষ      |                  |            | নাম : আলিয়া বিবি<br>স্বামীর নাম : আলি হোসেন সেখ<br>বাড়ির নং : n0029<br>বয়স : 39 লিঙ্গ : মহিলা            |                  |            | নাম : সামসুন্নিসা খাতুন<br>পিতার নাম : সেখ জাকের<br>বাড়ির নং : n0031<br>বয়স : 34 লিঙ্গ : মহিলা          |            |            |
| 304   | AEM1919034       | ফটো উপলব্ধ | 305   | AEM3066826       | ফটো উপলব্ধ | 306   | AEM2720464 | ফটো উপলব্ধ |
| নাম : মোস্তাকিমা বিবি<br>স্বামীর নাম : নিজামউদ্দিন চৌধুরী<br>বাড়ির নং : n0031<br>বয়স : 33 লিঙ্গ : মহিলা |                  |            | নাম : সুমন সেখ<br>মায়ের নাম : আলিয়া বিবি<br>বাড়ির নং : এন0031<br>বয়স : 22 লিঙ্গ : পুরুষ                 |                  |            | নাম : সেখ নূরআলম<br>পিতার নাম : সেখ হাল্লান<br>বাড়ির নং : n0025<br>বয়স : 55 লিঙ্গ : পুরুষ               |            |            |
| 307   | AEM2867588       | ফটো উপলব্ধ | 308   | AEM1814730       | ফটো উপলব্ধ | 309   | CWC1301795 | ফটো উপলব্ধ |
| নাম : সবুরা খাতুন<br>পিতার নাম : আকব মোলা<br>বাড়ির নং : এন0101<br>বয়স : 25 লিঙ্গ : মহিলা                |                  |            | নাম : মিরাজ সেখ<br>পিতার নাম : বিল্লাল সেখ<br>বাড়ির নং : n0101<br>বয়স : 34 লিঙ্গ : পুরুষ                  |                  |            | নাম : মোতালেব সেখ<br>পিতার নাম : বিল্লাল সেখ<br>বাড়ির নং : n0101<br>বয়স : 46 লিঙ্গ : পুরুষ              |            |            |
| 310   | CWC2168441       | ফটো উপলব্ধ | 311   | AEM2474617       | ফটো উপলব্ধ | 312   | AEM2111011 | ফটো উপলব্ধ |
| নাম : সরিফা বিবি<br>স্বামীর নাম : সেখ মোতালেব<br>বাড়ির নং : n0101<br>বয়স : 42 লিঙ্গ : মহিলা             |                  |            | নাম : সেখ বিল্লাল<br>পিতার নাম : সেখ মোতাই<br>বাড়ির নং : n0101<br>বয়স : 78 লিঙ্গ : পুরুষ                  |                  |            | নাম : মির্শা সেখ<br>পিতার নাম : বিল্লাল সেখ<br>বাড়ির নং : n0101<br>বয়স : 28 লিঙ্গ : পুরুষ               |            |            |
| 313   | AEM2474351       | ফটো উপলব্ধ | 314   | AEM2474377       | ফটো উপলব্ধ | 315   | AEM2474369 | ফটো উপলব্ধ |
| নাম : অসুরা বেগম<br>স্বামীর নাম : আকাস সেখ<br>বাড়ির নং : n0014<br>বয়স : 66 লিঙ্গ : মহিলা                |                  |            | নাম : সেখ বসিরউদ্দিন<br>পিতার নাম : সেখ কাদের গনি<br>বাড়ির নং : n0014<br>বয়স : 49 লিঙ্গ : পুরুষ           |                  |            | নাম : সেখ মনিরউদ্দিন<br>পিতার নাম : সেখ কাদের গনি<br>বাড়ির নং : n0014<br>বয়স : 48 লিঙ্গ : পুরুষ         |            |            |
| 316   | CWC2168946       | ফটো উপলব্ধ | 317   | CWC2167864       | ফটো উপলব্ধ | 318   | CWC2169324 | ফটো উপলব্ধ |
| নাম : দীনবন্ধু বৈরাগ্য<br>পিতার নাম : বল্লভ দাস বৈরাগ্য<br>বাড়ির নং : n0137<br>বয়স : 43 লিঙ্গ : পুরুষ   |                  |            | নাম : পৌতম মন্ডল<br>পিতার নাম : মধুসূদন মন্ডল<br>বাড়ির নং : n0063<br>বয়স : 49 লিঙ্গ : পুরুষ               |                  |            | নাম : মীনা মণ্ডল<br>স্বামীর নাম : অনূপ কুমার মণ্ডল<br>বাড়ির নং : n0068<br>বয়স : 38 লিঙ্গ : মহিলা        |            |            |
| 319   | CWC1301308       | ফটো উপলব্ধ | 320   | AEM3001088       | ফটো উপলব্ধ | 321   | AEM3001047 | ফটো উপলব্ধ |
| নাম : অনূপ কুমার মন্ডল<br>পিতার নাম : সুনীল মন্ডল<br>বাড়ির নং : n0068<br>বয়স : 39 লিঙ্গ : পুরুষ         |                  |            | নাম : বুনু রানী মন্ডল<br>স্বামীর নাম : নারায়ণ চন্দ্র মণ্ডল<br>বাড়ির নং : n0072<br>বয়স : 58 লিঙ্গ : মহিলা |                  |            | নাম : নারায়ণ চন্দ্র মণ্ডল<br>পিতার নাম : শ্যামাচরণ মণ্ডল<br>বাড়ির নং : n0072<br>বয়স : 65 লিঙ্গ : পুরুষ |            |            |
| 322   | WB/41/283/237598 | ফটো উপলব্ধ | 323   | WB/41/283/237606 | ফটো উপলব্ধ | 324   | AEM2474195 | ফটো উপলব্ধ |
| নাম : মীতা মণ্ডল<br>স্বামীর নাম : মধুসূদন মণ্ডল<br>বাড়ির নং : n0063<br>বয়স : 52 লিঙ্গ : মহিলা           |                  |            | নাম : মধুসূদন মণ্ডল<br>পিতার নাম : নারায়ণ মণ্ডল<br>বাড়ির নং : n0063<br>বয়স : 65 লিঙ্গ : পুরুষ            |                  |            | নাম : সুনীল কুমার মণ্ডল<br>পিতার নাম : কুড়োরাম মণ্ডল<br>বাড়ির নং : n0068<br>বয়স : 73 লিঙ্গ : পুরুষ     |            |            |
| 325   | AEM2110955       | ফটো উপলব্ধ | 326   | AEM2758381       | ফটো উপলব্ধ | 327   | CWC1861095 | ফটো উপলব্ধ |
| নাম : অর্নব মণ্ডল<br>পিতার নাম : নারায়ণ চন্দ্র মন্ডল<br>বাড়ির নং : n0143<br>বয়স : 28 লিঙ্গ : পুরুষ     |                  |            | নাম : মলয় কুমার মন্ডল<br>পিতার নাম : আনন্দ গোপাল মন্ডল<br>বাড়ির নং : n0073<br>বয়স : 54 লিঙ্গ : পুরুষ     |                  |            | নাম : প্রভাত মন্ডল<br>পিতার নাম : মধুসূদন মন্ডল<br>বাড়ির নং : n0063<br>বয়স : 51 লিঙ্গ : পুরুষ           |            |            |
| 328   | AEM2023695       | ফটো উপলব্ধ | 329   | AEM2789865       | ফটো উপলব্ধ | 330   | AEM2474252 | ফটো উপলব্ধ |
| নাম : সুজাতা মন্ডল<br>স্বামীর নাম : পৌতম মন্ডল<br>বাড়ির নং : n0063<br>বয়স : 32 লিঙ্গ : মহিলা            |                  |            | নাম : রিয়া মন্ডল<br>পিতার নাম : প্রবীর মন্ডল<br>বাড়ির নং : এন0075<br>বয়স : 25 লিঙ্গ : মহিলা              |                  |            | নাম : পূর্ণিমা মন্ডল<br>স্বামীর নাম : জীবন মন্ডল<br>বাড়ির নং : n0066<br>বয়স : 51 লিঙ্গ : মহিলা          |            |            |

বিধানসভা নির্বাচনক্ষেত্রের নং, নাম : 287-নান্দুর  
ভাগ নং, নাম : 1-গ্রাম-মুনিগ্রাম

|     |                  |   |            |     |                  |  |            |     |                  |  |            |
|-----|------------------|---|------------|-----|------------------|--|------------|-----|------------------|--|------------|
| 331 | CWC1301068       | নাম : কনিকা মন্ডল<br>স্বামীর নাম: সরোজ কুমার মন্ডল<br>বাড়ির নং : n0074<br>বয়স : 51 লিঙ্গ : মহিলা      | ফটো উপলব্ধ | 332 | AEM2474179       | নাম : গায়ত্রীবালা মন্ডল<br>স্বামীর নাম: ভক্তির মন্ডল<br>বাড়ির নং : n0074<br>বয়স : 85 লিঙ্গ : মহিলা    | ফটো উপলব্ধ | 333 | AEM2474237       | নাম : কল্পনা মন্ডল<br>পিতার নাম: হারাধন মন্ডল<br>বাড়ির নং : n0066<br>বয়স : 61 লিঙ্গ : মহিলা          | ফটো উপলব্ধ |
| 334 | CWC2359677       | নাম : কুমার রঞ্জন মন্ডল<br>পিতার নাম: সুনীল কুমার মন্ডল<br>বাড়ির নং : n0068<br>বয়স : 40 লিঙ্গ : পুরুষ | ফটো উপলব্ধ | 335 | WB/41/283/237532 | নাম : সন্ধ্যারানী মন্ডল<br>স্বামীর নাম: সুনীল মন্ডল<br>বাড়ির নং : n0068<br>বয়স : 65 লিঙ্গ : মহিলা      | ফটো উপলব্ধ | 336 | AEM2023554       | নাম : অরুণ মন্ডল<br>পিতার নাম: মধুসূদন মন্ডল<br>বাড়ির নং : n0063<br>বয়স : 29 লিঙ্গ : পুরুষ           | ফটো উপলব্ধ |
| 337 | WB/41/283/237430 | নাম : জীবন মন্ডল<br>পিতার নাম: হারাধন মন্ডল<br>বাড়ির নং : n0066<br>বয়স : 56 লিঙ্গ : পুরুষ             | ফটো উপলব্ধ | 338 | AEM2110989       | নাম : বুদ্ধদেব মন্ডল<br>পিতার নাম: জীবন মন্ডল<br>বাড়ির নং : n0066<br>বয়স : 28 লিঙ্গ : পুরুষ            | ফটো উপলব্ধ | 339 | WB/41/283/237030 | নাম : অমৃত গোপাল মন্ডল<br>পিতার নাম: শ্যামাচরন মন্ডল<br>বাড়ির নং : n0072<br>বয়স : 73 লিঙ্গ : পুরুষ   | ফটো উপলব্ধ |
| 340 | CWC2359685       | নাম : সন্দীপ কুমার মন্ডল<br>পিতার নাম: অমৃত গোপাল মন্ডল<br>বাড়ির নং : n0072<br>বয়স : 38 লিঙ্গ : পুরুষ | ফটো উপলব্ধ | 341 | WB/41/283/237408 | নাম : তপতী মন্ডল<br>স্বামীর নাম: অমৃত মন্ডল<br>বাড়ির নং : n0072<br>বয়স : 65 লিঙ্গ : মহিলা              | ফটো উপলব্ধ | 342 | AEM3096856       | নাম : আনন্দ গোপাল মন্ডল<br>পিতার নাম: শ্যামাচরন মন্ডল<br>বাড়ির নং : n0073<br>বয়স : 79 লিঙ্গ : পুরুষ  | ফটো উপলব্ধ |
| 343 | AEM3096880       | নাম : দিপালী মন্ডল<br>স্বামীর নাম: আনন্দ গোপাল মন্ডল<br>বাড়ির নং : n0073<br>বয়স : 76 লিঙ্গ : মহিলা    | ফটো উপলব্ধ | 344 | CWC1300995       | নাম : আলোরানী মন্ডল<br>স্বামীর নাম: মলয় কুমার মন্ডল<br>বাড়ির নং : n0073<br>বয়স : 46 লিঙ্গ : মহিলা     | ফটো উপলব্ধ | 345 | AEM3032224       | নাম : সরোজ কুমার মন্ডল<br>পিতার নাম: ভক্তির মন্ডল<br>বাড়ির নং : n0074<br>বয়স : 62 লিঙ্গ : পুরুষ      | ফটো উপলব্ধ |
| 346 | AEM1715408       | নাম : সৌরভ মন্ডল<br>পিতার নাম: সরোজ কুমার মন্ডল<br>বাড়ির নং : n0074<br>বয়স : 32 লিঙ্গ : পুরুষ         | ফটো উপলব্ধ | 347 | WB/41/283/237472 | নাম : নিত্যগোপাল মন্ডল<br>পিতার নাম: শ্যামাচরন মন্ডল<br>বাড়ির নং : n0075<br>বয়স : 74 লিঙ্গ : পুরুষ     | ফটো উপলব্ধ | 348 | WB/41/283/237469 | নাম : প্রতিমা মন্ডল<br>স্বামীর নাম: নিত্যগোপাল মন্ডল<br>বাড়ির নং : n0075<br>বয়স : 71 লিঙ্গ : মহিলা   | ফটো উপলব্ধ |
| 349 | WB/41/283/237608 | নাম : প্রবীর মন্ডল<br>পিতার নাম: নিত্যগোপাল মন্ডল<br>বাড়ির নং : n0075<br>বয়স : 53 লিঙ্গ : পুরুষ       | ফটো উপলব্ধ | 350 | CWC2167872       | নাম : রানু মন্ডল<br>স্বামীর নাম: প্রবীর মন্ডল<br>বাড়ির নং : n0075<br>বয়স : 44 লিঙ্গ : মহিলা            | ফটো উপলব্ধ | 351 | WB/41/283/237023 | নাম : সমীরন মন্ডল<br>পিতার নাম: বামাচরন মন্ডল<br>বাড়ির নং : n0070<br>বয়স : 57 লিঙ্গ : পুরুষ          | ফটো উপলব্ধ |
| 352 | CWC1300979       | নাম : মালবিকা মন্ডল<br>স্বামীর নাম: সমীরন মন্ডল<br>বাড়ির নং : n0070<br>বয়স : 49 লিঙ্গ : মহিলা         | ফটো উপলব্ধ | 353 | AEM1918952       | নাম : দেবব্রত মন্ডল<br>পিতার নাম: সমীরন মন্ডল<br>বাড়ির নং : n0070<br>বয়স : 30 লিঙ্গ : পুরুষ            | ফটো উপলব্ধ | 354 | CWC2359693       | নাম : বুল্লি মন্ডল<br>স্বামীর নাম: সুদীপ মন্ডল<br>বাড়ির নং : n0071<br>বয়স : 38 লিঙ্গ : মহিলা         | ফটো উপলব্ধ |
| 355 | AEM2865400       | নাম : অপর্ণা মন্ডল<br>পিতার নাম: মলয় কুমার মন্ডল<br>বাড়ির নং : 21<br>বয়স : 22 লিঙ্গ : মহিলা          | ফটো উপলব্ধ | 356 | AEM2864221       | নাম : কিরণ বালা মন্ডল<br>স্বামীর নাম: জীতেন্দ্রনাথ মন্ডল<br>বাড়ির নং : n0069<br>বয়স : 69 লিঙ্গ : মহিলা | ফটো উপলব্ধ | 357 | AEM1919141       | নাম : সঞ্জিতা মন্ডল<br>স্বামীর নাম: প্রদীপ কুমার মন্ডল<br>বাড়ির নং : n0069<br>বয়স : 35 লিঙ্গ : মহিলা | ফটো উপলব্ধ |
| 358 | AEM2864288       | নাম : জীতেন্দ্র নাথ মন্ডল<br>পিতার নাম: বামাচরন মন্ডল<br>বাড়ির নং : n0069<br>বয়স : 75 লিঙ্গ : পুরুষ   | ফটো উপলব্ধ | 359 | CWC1363308       | নাম : উৎপল মন্ডল<br>পিতার নাম: নারায়ণ মন্ডল<br>বাড়ির নং : n0064<br>বয়স : 46 লিঙ্গ : পুরুষ             | ফটো উপলব্ধ | 360 | AEM2474039       | নাম : সঞ্জিত কুমার মন্ডল<br>পিতার নাম: বামাচরন মন্ডল<br>বাড়ির নং : n0071<br>বয়স : 71 লিঙ্গ : পুরুষ   | ফটো উপলব্ধ |

বিধানসভা নির্বাচনক্ষেত্রের নং, নাম : 287-নান্দুর  
ভাগ নং, নাম : 1-গ্রাম-মুনিগ্রাম

|   |                          |   |                          |   |                                |
|---|--------------------------|---|--------------------------|---|--------------------------------|
| 361<br>নাম : লতিকা মন্ডল<br>স্বামীর নাম: উজ্জল মন্ডল<br>বাড়ির নং : n0062<br>বয়স : 57 লিঙ্গ : মহিলা            | AEM2474625<br>ফটো উপলব্ধ | 362<br>নাম : প্রদীপ কুমার মন্ডল<br>পিতার নাম: জিতেন্দ্র নাথ মন্ডল<br>বাড়ির নং : n0069<br>বয়স : 45 লিঙ্গ : পুরুষ   | CWC1301191<br>ফটো উপলব্ধ | 363<br>নাম : প্রসেনজিৎ মন্ডল<br>পিতার নাম: উজ্জল মন্ডল<br>বাড়ির নং : n0062<br>বয়স : 31 লিঙ্গ : পুরুষ              | AEM1814409<br>ফটো উপলব্ধ       |
| 364<br>নাম : চিরঞ্জিৎ মন্ডল<br>পিতার নাম: উজ্জল মন্ডল<br>বাড়ির নং : n0062<br>বয়স : 32 লিঙ্গ : পুরুষ           | AEM1814581<br>ফটো উপলব্ধ | 365<br>নাম : সুদীপ কুমার মন্ডল<br>পিতার নাম: সঞ্জিত কুমার মণ্ডল<br>বাড়ির নং : n0071<br>বয়স : 39 লিঙ্গ : পুরুষ     | CWC2418655<br>ফটো উপলব্ধ | 366<br>নাম : প্রার্থনা মন্ডল মন্ডল<br>স্বামীর নাম: উৎপল মন্ডল<br>বাড়ির নং : n0064<br>বয়স : 42 লিঙ্গ : মহিলা       | CWC2167898<br>ফটো উপলব্ধ       |
| 367<br>নাম : উজ্জল মন্ডল<br>পিতার নাম: নারায়ণ মণ্ডল<br>বাড়ির নং : n0062<br>বয়স : 66 লিঙ্গ : পুরুষ            | AEM2474518<br>ফটো উপলব্ধ | 368<br>নাম : আব্দুল করীম মল্লিক<br>পিতার নাম: আব্দুল কাবীর মল্লিক<br>বাড়ির নং : এন0114<br>বয়স : 23 লিঙ্গ : পুরুষ  | AEM2789394<br>ফটো উপলব্ধ | 369<br>নাম : আব্দুল্লা মল্লিক<br>পিতার নাম: আব্দুল কাবীর মল্লিক<br>বাড়ির নং : N0114<br>বয়স : 27 লিঙ্গ : পুরুষ     | AEM2272078<br>ফটো উপলব্ধ       |
| 370<br>নাম : আব্দুল কাবীর মল্লিক<br>পিতার নাম: আহমদুল্লা মল্লিক<br>বাড়ির নং : n0114<br>বয়স : 52 লিঙ্গ : পুরুষ | CWC1300334<br>ফটো উপলব্ধ | 371<br>নাম : আজিরুন বিবি মল্লিক<br>স্বামীর নাম: আব্দুল কাবীর মল্লিক<br>বাড়ির নং : n0114<br>বয়স : 45 লিঙ্গ : মহিলা | CWC1300375<br>ফটো উপলব্ধ | 372<br>নাম : মোসামত কারিমা খাতুন<br>পিতার নাম: আব্দুল কাবীর মল্লিক<br>বাড়ির নং : এন0114<br>বয়স : 20 লিঙ্গ : মহিলা | AEM3070802<br>ফটো উপলব্ধ       |
| 373<br>নাম : রহিম সেখ<br>পিতার নাম: সেখ মোস্তাফা<br>বাড়ির নং : n0086<br>বয়স : 33 লিঙ্গ : পুরুষ                | AEM1919018<br>ফটো উপলব্ধ | 374<br>নাম : আব্দুল কেরিম সেখ<br>পিতার নাম: নিয়ামত সেখ<br>বাড়ির নং : n0086<br>বয়স : 42 লিঙ্গ : পুরুষ             | AEM0497107<br>ফটো উপলব্ধ | 375<br>নাম : লাইলি বিবি<br>স্বামীর নাম: মুস্তাফা সেখ<br>বাড়ির নং : n0086<br>বয়স : 52 লিঙ্গ : মহিলা                | AEM2720613<br>ফটো উপলব্ধ       |
| 376<br>নাম : সেখ মুস্তাফা<br>পিতার নাম: নিয়ামত সেখ<br>বাড়ির নং : n0086<br>বয়স : 60 লিঙ্গ : পুরুষ             | AEM2474526<br>ফটো উপলব্ধ | 377<br>নাম : সামসুন্নিহার বিবি<br>স্বামীর নাম: সেখ মুসাফক<br>বাড়ির নং : n0106<br>বয়স : 47 লিঙ্গ : মহিলা           | CWC1301332<br>ফটো উপলব্ধ | 378<br>নাম : সেখ ইউসুফ<br>পিতার নাম: সেখ মোসাফক<br>বাড়ির নং : এন0106<br>বয়স : 24 লিঙ্গ : পুরুষ                    | AEM2789816<br>ফটো উপলব্ধ       |
| 379<br>নাম : সেখ মুসাফক<br>পিতার নাম: রুস্তম সেখ<br>বাড়ির নং : n0106<br>বয়স : 58 লিঙ্গ : পুরুষ                | AEM2474138<br>ফটো উপলব্ধ | 380<br>নাম : সাহানারা বিবি<br>স্বামীর নাম: সেখ মাল্লান<br>বাড়ির নং : n0008<br>বয়স : 36 লিঙ্গ : মহিলা              | AEM0495556<br>ফটো উপলব্ধ | 381<br>নাম : সেখ মাল্লান<br>পিতার নাম: বানী ইসরাইল সেখ<br>বাড়ির নং : n0008<br>বয়স : 46 লিঙ্গ : পুরুষ              | CWC1300813<br>ফটো উপলব্ধ       |
| 382<br>নাম : আব্দুল হাম্মান<br>পিতার নাম: বানী ইসরাইল<br>বাড়ির নং : n0008<br>বয়স : 39 লিঙ্গ : পুরুষ           | AEM1418037<br>ফটো উপলব্ধ | 383<br>নাম : মীর আমির আলি<br>পিতার নাম: মীর আজগর আলি<br>বাড়ির নং : এন0115<br>বয়স : 24 লিঙ্গ : পুরুষ               | AEM2789733<br>ফটো উপলব্ধ | 384<br>নাম : হাঁসু বিবি<br>স্বামীর নাম: মীর আজগর<br>বাড়ির নং : n0115<br>বয়স : 61 লিঙ্গ : মহিলা                    | AEM2721827<br>ফটো উপলব্ধ       |
| 385<br>নাম : আসতামাতারা বিবি<br>স্বামীর নাম: মীর হাসিবুর আলি<br>বাড়ির নং : N0115<br>বয়স : 34 লিঙ্গ : মহিলা    | AEM2723401<br>ফটো উপলব্ধ | 386<br>নাম : নুরেসা বিবি<br>স্বামীর নাম: মীর রাসেদ<br>বাড়ির নং : n0115<br>বয়স : 55 লিঙ্গ : মহিলা                  | AEM2721835<br>ফটো উপলব্ধ | 387<br>নাম : আজগর মীর<br>পিতার নাম: বাসেদ মীর<br>বাড়ির নং : n0115<br>বয়স : 67 লিঙ্গ : পুরুষ                       | WB/41/283/237259<br>ফটো উপলব্ধ |
| 388<br>নাম : মীর আরসাদ আলি<br>পিতার নাম: মীর আজগর আলি<br>বাড়ির নং : n0115<br>বয়স : 30 লিঙ্গ : পুরুষ           | AEM1919000<br>ফটো উপলব্ধ | 389<br>নাম : সেখ মোবারাক<br>পিতার নাম: আবু বক্কর সেখ<br>বাড়ির নং : n0167<br>বয়স : 27 লিঙ্গ : পুরুষ                | AEM2203503<br>ফটো উপলব্ধ | 390<br>নাম : সাবিরুল সেখ<br>পিতার নাম: মোস্তাকিম সেখ<br>বাড়ির নং : N0103<br>বয়স : 26 লিঙ্গ : পুরুষ                | AEM2335230<br>ফটো উপলব্ধ       |

|  |                          |   |                          |   |                          |
|--|--------------------------|---|--------------------------|---|--------------------------|
| 391<br>নাম : চামিহারা বিবি<br>স্বামীর নাম: সেখ মোস্তাকিম<br>বাড়ির নং : n0103<br>বয়স : 49 লিঙ্গ : মহিলা | AEM2720704<br>ফটো উপলব্ধ | 392<br>নাম : সেখ মোস্তাকিম<br>পিতার নাম: সেখ সালেমান<br>বাড়ির নং : n0103<br>বয়স : 50 লিঙ্গ : পুরুষ              | AEM2474583<br>ফটো উপলব্ধ | 393<br>নাম : খারুন বিবি<br>স্বামীর নাম: সেখ আলামিন<br>বাড়ির নং : n0091<br>বয়স : 50 লিঙ্গ : মহিলা      | AEM2722163<br>ফটো উপলব্ধ |
| 394<br>নাম : সেখ আলামিন<br>পিতার নাম: সেখ হাসেম<br>বাড়ির নং : n0091<br>বয়স : 50 লিঙ্গ : পুরুষ          | AEM2721660<br>ফটো উপলব্ধ | 395<br>নাম : সাজেদ রহমান সেখ<br>পিতার নাম: সেখ হাসেম<br>বাড়ির নং : n0091<br>বয়স : 58 লিঙ্গ : পুরুষ              | AEM2720498<br>ফটো উপলব্ধ | 396<br>নাম : নিলুফা বিবি<br>স্বামীর নাম: দোয়াজ সেখ<br>বাড়ির নং : n0091<br>বয়স : 32 লিঙ্গ : মহিলা     | AEM1814367<br>ফটো উপলব্ধ |
| 397<br>নাম : সেখ লুতফার রহমান<br>পিতার নাম: সেখ হাসেম<br>বাড়ির নং : n0091<br>বয়স : 61 লিঙ্গ : পুরুষ    | AEM2721074<br>ফটো উপলব্ধ | 398<br>নাম : সেখ কিরন<br>পিতার নাম: সেখ আলমিন<br>বাড়ির নং : n0091<br>বয়স : 30 লিঙ্গ : পুরুষ                     | AEM1919125<br>ফটো উপলব্ধ | 399<br>নাম : মফিজা বিবি<br>স্বামীর নাম: সেখ মফিজুর<br>বাড়ির নং : n0091<br>বয়স : 35 লিঙ্গ : মহিলা      | AEM1919067<br>ফটো উপলব্ধ |
| 400<br>নাম : সেখ মফিজুর<br>পিতার নাম: সেখ হাসেম<br>বাড়ির নং : n0091<br>বয়স : 35 লিঙ্গ : পুরুষ          | AEM1406321<br>ফটো উপলব্ধ | 401<br>নাম : সাবিনা ইয়াসমিন বিবি সেখ<br>স্বামীর নাম: সাজেদ রহমান<br>বাড়ির নং : n0091<br>বয়স : 46 লিঙ্গ : মহিলা | CWC1300920<br>ফটো উপলব্ধ | 402<br>নাম : ইসরা বিবি সেখ<br>স্বামীর নাম: লুৎফার রহমান<br>বাড়ির নং : n0091<br>বয়স : 50 লিঙ্গ : মহিলা | CWC2168094<br>ফটো উপলব্ধ |
| 403<br>নাম : সেখ জাহিমউদ্দিন<br>পিতার নাম: সেখ আলামিন<br>বাড়ির নং : N0091<br>বয়স : 26 লিঙ্গ : পুরুষ    | AEM2272177<br>ফটো উপলব্ধ | 404<br>নাম : দোয়াজ সেখ<br>পিতার নাম: হাসেম সেখ<br>বাড়ির নং : n0091<br>বয়স : 49 লিঙ্গ : পুরুষ                   | AEM2722304<br>ফটো উপলব্ধ | 405<br>নাম : সেখ আসিফ<br>পিতার নাম: সেখ লুৎফার রহমান<br>বাড়ির নং : এন0091<br>বয়স : 21 লিঙ্গ : পুরুষ   | AEM2963643<br>ফটো উপলব্ধ |
| 406<br>নাম : অনিমা বিবি<br>স্বামীর নাম: সেখ রেজাক<br>বাড়ির নং : n0036<br>বয়স : 54 লিঙ্গ : মহিলা        | CWC1300508<br>ফটো উপলব্ধ | 407<br>নাম : লাভলী বিবি<br>স্বামীর নাম: মনিরুল সেখ<br>বাড়ির নং : n0036<br>বয়স : 41 লিঙ্গ : মহিলা                | AEM1814664<br>ফটো উপলব্ধ | 408<br>নাম : মনিরুল সেখ<br>পিতার নাম: সেখ রেজাক<br>বাড়ির নং : n0036<br>বয়স : 39 লিঙ্গ : পুরুষ         | CWC2169332<br>ফটো উপলব্ধ |
| 409<br>নাম : সেখ রেজাক<br>পিতার নাম: ওসমান সেখ<br>বাড়ির নং : n0036<br>বয়স : 61 লিঙ্গ : পুরুষ           | AEM2474229<br>ফটো উপলব্ধ | 410<br>নাম : মরজিনা খাতুন<br>পিতার নাম: মদেখুর সেখ<br>বাড়ির নং : এন0047<br>বয়স : 36 লিঙ্গ : মহিলা               | IJT1260231<br>ফটো উপলব্ধ | 411<br>নাম : পারভিন খাতুন<br>স্বামীর নাম: সওকত আলি<br>বাড়ির নং : n0049<br>বয়স : 44 লিঙ্গ : মহিলা      | AEM1549385<br>ফটো উপলব্ধ |
| 412<br>নাম : সেফালী বিবি<br>স্বামীর নাম: সেখ রোমজান<br>বাড়ির নং : n0049<br>বয়স : 77 লিঙ্গ : মহিলা      | AEM2719664<br>ফটো উপলব্ধ | 413<br>নাম : গোলেনুর বেগম<br>স্বামীর নাম: আবুবাক্কার সেক<br>বাড়ির নং : n0049<br>বয়স : 43 লিঙ্গ : মহিলা          | CWC2168037<br>ফটো উপলব্ধ | 414<br>নাম : সেখ রোমজান<br>পিতার নাম: সেখ লিয়াকত<br>বাড়ির নং : n0049<br>বয়স : 83 লিঙ্গ : পুরুষ       | AEM2474302<br>ফটো উপলব্ধ |
| 415<br>নাম : আবুবাক্কার সেখ<br>পিতার নাম: রোমজান সেখ<br>বাড়ির নং : n0049<br>বয়স : 45 লিঙ্গ : পুরুষ     | CWC1383009<br>ফটো উপলব্ধ | 416<br>নাম : সেখ ফারুক<br>পিতার নাম: সেখ রোমজান<br>বাড়ির নং : n0049<br>বয়স : 38 লিঙ্গ : পুরুষ                   | AEM1549369<br>ফটো উপলব্ধ | 417<br>নাম : সওকত আলি<br>পিতার নাম: রোমজান সেখ<br>বাড়ির নং : n0049<br>বয়স : 45 লিঙ্গ : পুরুষ          | CWC1301530<br>ফটো উপলব্ধ |
| 418<br>নাম : সাগর সেখ<br>পিতার নাম: আবুবাক্কার সেখ<br>বাড়ির নং : এন0049<br>বয়স : 21 লিঙ্গ : পুরুষ      | AEM3050549<br>ফটো উপলব্ধ | 419<br>নাম : উত্তম লোহার<br>পিতার নাম: মনসা লোহার<br>বাড়ির নং : n0001<br>বয়স : 49 লিঙ্গ : পুরুষ                 | CWC136316<br>ফটো উপলব্ধ  | 420<br>নাম : চপলা লোহার<br>স্বামীর নাম: উত্তম লোহার<br>বাড়ির নং : n0001<br>বয়স : 43 লিঙ্গ : মহিলা     | CWC1363282<br>ফটো উপলব্ধ |

|   |                                |   |                                |   |                                |
|---|--------------------------------|---|--------------------------------|---|--------------------------------|
| 421<br>নাম : রাজকুমার লোহার<br>পিতার নাম: উত্তম লোহার<br>বাড়ির নং : n0001<br>বয়স : 31 লিঙ্গ : পুরুষ           | AEM1814565<br>ফটো উপলব্ধ       | 422<br>নাম : পারুল লোহার<br>পিতার নাম: উত্তম লোহার<br>বাড়ির নং : n0141<br>বয়স : 29 লিঙ্গ : মহিলা            | AEM2023711<br>ফটো উপলব্ধ       | 423<br>নাম : সঞ্জয় লোহার<br>পিতার নাম: উত্তম লোহার<br>বাড়ির নং : n0166<br>বয়স : 27 লিঙ্গ : পুরুষ         | AEM2203495<br>ফটো উপলব্ধ       |
| 424<br>নাম : নাজমুন্নেসা খাতুন<br>পিতার নাম: সেখ কায়েম উদ্দিন<br>বাড়ির নং : এন0016<br>বয়স : 24 লিঙ্গ : মহিলা | AEM2867224<br>ফটো উপলব্ধ       | 425<br>নাম : ফাজরুননেসা বিবি<br>স্বামীর নাম: কায়েমউদ্দিন সেখ<br>বাড়ির নং : n0016<br>বয়স : 47 লিঙ্গ : মহিলা | CWC1301647<br>ফটো উপলব্ধ       | 426<br>নাম : সেখ সকায়েম উদ্দিন<br>পিতার নাম: ইসমাইল<br>বাড়ির নং : n0016<br>বয়স : 52 লিঙ্গ : পুরুষ        | AEM2474047<br>ফটো উপলব্ধ       |
| 427<br>নাম : সেখ সাইফুল্লা<br>পিতার নাম: ইলিয়াস সেখ<br>বাড়ির নং : n0020<br>বয়স : 62 লিঙ্গ : পুরুষ            | AEM2718740<br>ফটো উপলব্ধ       | 428<br>নাম : রিমা খাতুন<br>মায়ের নাম: গনি সেখ<br>বাড়ির নং : এন0020<br>বয়স : 24 লিঙ্গ : মহিলা               | AEM2789964<br>ফটো উপলব্ধ       | 429<br>নাম : মনজিলা বিবি সেখ<br>স্বামীর নাম: সাইফুল্লা সেখ<br>বাড়ির নং : n0020<br>বয়স : 54 লিঙ্গ : মহিলা  | WB/41/283/237317<br>ফটো উপলব্ধ |
| 430<br>নাম : গনি সেখ<br>পিতার নাম: সাইফুল্লা সেখ<br>বাড়ির নং : n0020<br>বয়স : 32 লিঙ্গ : পুরুষ                | AEM1814623<br>ফটো উপলব্ধ       | 431<br>নাম : সেখ সাবির<br>পিতার নাম: আরমান সেখ<br>বাড়ির নং : n0182<br>বয়স : 27 লিঙ্গ : পুরুষ                | AEM2251114<br>ফটো উপলব্ধ       | 432<br>নাম : বিউটি খাতুন<br>স্বামীর নাম: রবউল সেখ<br>বাড়ির নং : এন0079<br>বয়স : 24 লিঙ্গ : মহিলা          | AEM2867539<br>ফটো উপলব্ধ       |
| 433<br>নাম : সেখ সিদ্দিক<br>পিতার নাম: বিল্লাল সেখ<br>বাড়ির নং : n0079<br>বয়স : 60 লিঙ্গ : পুরুষ              | AEM2473908<br>ফটো উপলব্ধ       | 434<br>নাম : গোলাপি খাতুন<br>স্বামীর নাম: জানারুল সেখ<br>বাড়ির নং : এন0079<br>বয়স : 23 লিঙ্গ : মহিলা        | AEM2867513<br>ফটো উপলব্ধ       | 435<br>নাম : জানারুল সেখ<br>পিতার নাম: সিদ্দিক সেখ<br>বাড়ির নং : n0079<br>বয়স : 30 লিঙ্গ : পুরুষ          | AEM1919182<br>ফটো উপলব্ধ       |
| 436<br>নাম : রবিউল সেখ<br>পিতার নাম: সিদ্দিক সেখ<br>বাড়ির নং : n0079<br>বয়স : 31 লিঙ্গ : পুরুষ                | AEM1814342<br>ফটো উপলব্ধ       | 437<br>নাম : রাবিয়া বিবি<br>স্বামীর নাম: সিদ্দিক সেখ<br>বাড়ির নং : n0079<br>বয়স : 50 লিঙ্গ : মহিলা         | WB/41/283/237256<br>ফটো উপলব্ধ | 438<br>নাম : জায়েদাবিবি সেখ<br>স্বামীর নাম: বিল্লাল সেখ<br>বাড়ির নং : n0080<br>বয়স : 85 লিঙ্গ : মহিলা    | WB/41/283/237129<br>ফটো উপলব্ধ |
| 439<br>নাম : জামাল সেখ<br>পিতার নাম: আক্কেল সেখ<br>বাড়ির নং : n0111<br>বয়স : 57 লিঙ্গ : পুরুষ                 | WB/41/283/237062<br>ফটো উপলব্ধ | 440<br>নাম : সেখ আতাউর রহমান<br>মায়ের নাম: মীনা বিবি<br>বাড়ির নং : n0110<br>বয়স : 31 লিঙ্গ : পুরুষ         | AEM1989219<br>ফটো উপলব্ধ       | 441<br>নাম : মীনাবিবি সেখ<br>স্বামীর নাম: জোহাদ সেখ<br>বাড়ির নং : n0110<br>বয়স : 67 লিঙ্গ : মহিলা         | WB/41/283/237194<br>ফটো উপলব্ধ |
| 442<br>নাম : হাসিনা বিবি<br>স্বামীর নাম: সেখ রবিউল হোসেন<br>বাড়ির নং : n0099<br>বয়স : 34 লিঙ্গ : মহিলা        | AEM1549393<br>ফটো উপলব্ধ       | 443<br>নাম : রবিউল হোসেন<br>পিতার নাম: সেখ আমানুল্লা<br>বাড়ির নং : n0099<br>বয়স : 44 লিঙ্গ : পুরুষ          | AEM1549336<br>ফটো উপলব্ধ       | 444<br>নাম : মনিরুল সেখ<br>পিতার নাম: আমানুল্লা সেখ<br>বাড়ির নং : n0099<br>বয়স : 38 লিঙ্গ : পুরুষ         | AEM1627710<br>ফটো উপলব্ধ       |
| 445<br>নাম : মানসুরা বিবি<br>স্বামীর নাম: সেখ আতাউর রহমান<br>বাড়ির নং : 0110<br>বয়স : 30 লিঙ্গ : মহিলা        | AEM2272102<br>ফটো উপলব্ধ       | 446<br>নাম : তসলিমা খাতুন<br>পিতার নাম: সেখ ইদ্রিস<br>বাড়ির নং : N0081<br>বয়স : 27 লিঙ্গ : মহিলা            | AEM2272144<br>ফটো উপলব্ধ       | 447<br>নাম : হাসিনা খাতুন (বিবি)<br>স্বামীর নাম: সেখ আমিরুল<br>বাড়ির নং : N0081<br>বয়স : 28 লিঙ্গ : মহিলা | AEM2272136<br>ফটো উপলব্ধ       |
| 448<br>নাম : সামেনা খাতুন<br>পিতার নাম: সেখ ইদ্রিস<br>বাড়ির নং : N0081<br>বয়স : 31 লিঙ্গ : মহিলা              | AEM2272128<br>ফটো উপলব্ধ       | 449<br>নাম : হাকিমা বিবি<br>স্বামীর নাম: গাফফার সেখ<br>বাড়ির নং : N0015<br>বয়স : 26 লিঙ্গ : মহিলা           | AEM2272169<br>ফটো উপলব্ধ       | 450<br>নাম : একরামুল সেখ<br>পিতার নাম: আমানুল্লা সেখ<br>বাড়ির নং : n0099<br>বয়স : 39 লিঙ্গ : পুরুষ        | CWC2169373<br>ফটো উপলব্ধ       |

|  |                  |            |  |                  |            |  |                  |            |
|--|------------------|------------|--|------------------|------------|--|------------------|------------|
| 451  | WB/41/283/237749 | ফটো উপলব্ধ | 452  | AEM1919109       | ফটো উপলব্ধ | 453  | AEM1549328       | ফটো উপলব্ধ |
| নাম : আমানুল্লাহ সেখ<br>পিতার নাম: মকসুদ সেখ<br>বাড়ির নং : n0099<br>বয়স : 71 লিঙ্গ : পুরুষ   |                  |            | নাম : সেখ মনির<br>পিতার নাম: সেখ ইসমাইল<br>বাড়ির নং : n0089<br>বয়স : 30 লিঙ্গ : পুরুষ              |                  |            | নাম : মীর হাসনাত আলি<br>পিতার নাম: মীর আসগর আলি<br>বাড়ির নং : n0089<br>বয়স : 35 লিঙ্গ : পুরুষ  |                  |            |
| 454  | AEM0495077       | ফটো উপলব্ধ | 455  | AEM1387729       | ফটো উপলব্ধ | 456  | WB/41/283/237205 | ফটো উপলব্ধ |
| নাম : পূর্ণিমা বিবি<br>স্বামীর নাম: সেখ শেরফুল<br>বাড়ির নং : n0089<br>বয়স : 38 লিঙ্গ : মহিলা |                  |            | নাম : হীরা সেখ<br>পিতার নাম: জেরমান সেখ<br>বাড়ির নং : n0089<br>বয়স : 39 লিঙ্গ : পুরুষ              |                  |            | নাম : মনজিলা বিবি সেখ<br>স্বামীর নাম: ইসমাইল সেখ<br>বাড়ির নং : n0089<br>বয়স : 49 লিঙ্গ : মহিলা |                  |            |
| 457  | WB/41/283/237250 | ফটো উপলব্ধ | 458  | WB/41/283/237111 | ফটো উপলব্ধ | 459  | AEM1814656       | ফটো উপলব্ধ |
| নাম : ইসমাইল সেখ<br>পিতার নাম: জেরমান সেখ<br>বাড়ির নং : n0089<br>বয়স : 55 লিঙ্গ : পুরুষ      |                  |            | নাম : জেরমান সেখ<br>পিতার নাম: আতাই সেখ<br>বাড়ির নং : n0089<br>বয়স : 86 লিঙ্গ : পুরুষ              |                  |            | নাম : আর্জিলা বিবি<br>স্বামীর নাম: সাহেব সেখ<br>বাড়ির নং : n0083<br>বয়স : 32 লিঙ্গ : মহিলা     |                  |            |
| 460  | AEM1627777       | ফটো উপলব্ধ | 461  | CWC2168433       | ফটো উপলব্ধ | 462  | CWC2168425       | ফটো উপলব্ধ |
| নাম : সাহেব সেখ<br>পিতার নাম: আতাউল্লাহ সেখ<br>বাড়ির নং : n0083<br>বয়স : 40 লিঙ্গ : পুরুষ    |                  |            | নাম : রুপালী বিবি সেখ<br>স্বামীর নাম: হায়দর আলি সেখ<br>বাড়ির নং : n0080<br>বয়স : 42 লিঙ্গ : মহিলা |                  |            | নাম : হায়দার আলি সেখ<br>পিতার নাম: বিল্লাল সেখ<br>বাড়ির নং : n0080<br>বয়স : 43 লিঙ্গ : পুরুষ  |                  |            |
| 463  | AEM1814466       | ফটো উপলব্ধ | 464  | CWC2168219       | ফটো উপলব্ধ | 465  | AEM1919158       | ফটো উপলব্ধ |
| নাম : উমর সেখ<br>পিতার নাম: হাফিজুল সেখ<br>বাড়ির নং : n0097<br>বয়স : 31 লিঙ্গ : পুরুষ        |                  |            | নাম : শাজাহান সেখ<br>পিতার নাম: আতাউল্লাহ সেখ<br>বাড়ির নং : n0095<br>বয়স : 49 লিঙ্গ : পুরুষ        |                  |            | নাম : সেখ শাহরুখ<br>পিতার নাম: সেখ আরোজ<br>বাড়ির নং : n0093<br>বয়স : 30 লিঙ্গ : পুরুষ          |                  |            |
| 466  | AEM1715481       | ফটো উপলব্ধ | 467  | CWC1300524       | ফটো উপলব্ধ | 468  | AEM0495325       | ফটো উপলব্ধ |
| নাম : সাদ্দাম হোসেন<br>পিতার নাম: হানিফ সেখ<br>বাড়ির নং : n0093<br>বয়স : 34 লিঙ্গ : পুরুষ    |                  |            | নাম : সের আলি সেখ<br>মায়ের নাম: মনুজা বিবি সেখ<br>বাড়ির নং : n0059<br>বয়স : 45 লিঙ্গ : পুরুষ      |                  |            | নাম : সেখ নূর আলি<br>পিতার নাম: ইদ মহম্মাদ<br>বাড়ির নং : n0059<br>বয়স : 41 লিঙ্গ : পুরুষ       |                  |            |
| 469  | AEM1919133       | ফটো উপলব্ধ | 470  | AEM2023646       | ফটো উপলব্ধ | 471  | AEM2023489       | ফটো উপলব্ধ |
| নাম : ছবি বিবি<br>স্বামীর নাম: সেখ নূর আলি<br>বাড়ির নং : n0059<br>বয়স : 32 লিঙ্গ : মহিলা     |                  |            | নাম : নারগিস বেগম<br>স্বামীর নাম: মনিরুদ্দিন সেখ<br>বাড়ির নং : n0059<br>বয়স : 33 লিঙ্গ : মহিলা     |                  |            | নাম : তাজকিরা বিবি<br>স্বামীর নাম: আনাকুল সেখ<br>বাড়ির নং : n0059<br>বয়স : 33 লিঙ্গ : মহিলা    |                  |            |
| 472  | WB/41/283/237734 | ফটো উপলব্ধ | 473  | CWC1300854       | ফটো উপলব্ধ | 474  | AEM2337657       | ফটো উপলব্ধ |
| নাম : মোজাম্মেল সেখ<br>পিতার নাম: মুজিদ সেখ<br>বাড়ির নং : n0018<br>বয়স : 67 লিঙ্গ : পুরুষ    |                  |            | নাম : আরমান সেখ<br>পিতার নাম: ইসমাইল সেখ<br>বাড়ির নং : n0017<br>বয়স : 50 লিঙ্গ : পুরুষ             |                  |            | নাম : সেখ আনজুর<br>পিতার নাম: সেখ ইসমাইল<br>বাড়ির নং : N0089<br>বয়স : 26 লিঙ্গ : পুরুষ         |                  |            |
| 475  | AEM1919166       | ফটো উপলব্ধ | 476  | AEM1715507       | ফটো উপলব্ধ | 477  | AEM1814573       | ফটো উপলব্ধ |
| নাম : সাকিনা বিবি<br>স্বামীর নাম: মেহের আলি<br>বাড়ির নং : n0061<br>বয়স : 35 লিঙ্গ : মহিলা    |                  |            | নাম : মাবুদা খাতুন<br>পিতার নাম: সেখ ইব্রাহিম<br>বাড়ির নং : n0061<br>বয়স : 37 লিঙ্গ : মহিলা        |                  |            | নাম : মেহের আলী<br>পিতার নাম: আসরফ সেখ<br>বাড়ির নং : n0061<br>বয়স : 31 লিঙ্গ : পুরুষ           |                  |            |
| 478  | WB/10/282/570345 | ফটো উপলব্ধ | 479  | AEM1814375       | ফটো উপলব্ধ | 480  | CWC2168466       | ফটো উপলব্ধ |
| নাম : আসরফ সেখ<br>পিতার নাম: আকাই সেখ<br>বাড়ির নং : n0061<br>বয়স : 66 লিঙ্গ : পুরুষ          |                  |            | নাম : নওসাদ আলি সেখ<br>পিতার নাম: মীর আজাদ সেখ<br>বাড়ির নং : n0021<br>বয়স : 31 লিঙ্গ : পুরুষ       |                  |            | নাম : সাজাহান সেখ<br>পিতার নাম: সাহেব জান<br>বাড়ির নং : n0055<br>বয়স : 41 লিঙ্গ : পুরুষ        |                  |            |

বিধানসভা নির্বাচনক্ষেত্রের নং, নাম : 287-নান্দুর  
ভাগ নং, নাম : 1-গ্রাম-মুনিগ্রাম

|  |                                |   |                                |   |                                |
|--|--------------------------------|---|--------------------------------|---|--------------------------------|
| 481<br>নাম : সাফিয়া বিবি সেখ<br>স্বামীর নাম: মিয়াজান সেখ<br>বাড়ির নং : n0055<br>বয়স : 42 লিঙ্গ : মহিলা | CWC2168458<br>ফটো উপলব্ধ       | 482<br>নাম : মিয়াজান সেখ<br>পিতার নাম: সাহেবজান সেখ<br>বাড়ির নং : n0055<br>বয়স : 49 লিঙ্গ : পুরুষ    | WB/41/283/237633<br>ফটো উপলব্ধ | 483<br>নাম : সাহেবজান সেখ<br>পিতার নাম: লিয়াকত সেখ<br>বাড়ির নং : n0055<br>বয়স : 78 লিঙ্গ : পুরুষ         | WB/41/283/237717<br>ফটো উপলব্ধ |
| 484<br>নাম : আব্দুল সেলিম<br>পিতার নাম: আব্দুল হালিম<br>বাড়ির নং : n0051<br>বয়স : 36 লিঙ্গ : পুরুষ       | AEM1814557<br>ফটো উপলব্ধ       | 485<br>নাম : আলিম সেক<br>পিতার নাম: হালিম সেক<br>বাড়ির নং : n0051<br>বয়স : 41 লিঙ্গ : পুরুষ           | CWC2168185<br>ফটো উপলব্ধ       | 486<br>নাম : আনারুল সেখ<br>পিতার নাম: জাকের সেখ<br>বাড়ির নং : n0044<br>বয়স : 40 লিঙ্গ : পুরুষ             | AEM1715440<br>ফটো উপলব্ধ       |
| 487<br>নাম : আনোয়ারা বিবি সেখ<br>স্বামীর নাম: জাকের সেখ<br>বাড়ির নং : n0044<br>বয়স : 61 লিঙ্গ : মহিলা   | WB/41/283/237425<br>ফটো উপলব্ধ | 488<br>নাম : জাকের সেখ<br>পিতার নাম: ইলিয়াস সেখ<br>বাড়ির নং : n0044<br>বয়স : 63 লিঙ্গ : পুরুষ        | WB/41/283/237377<br>ফটো উপলব্ধ | 489<br>নাম : মসিদা বিবি সেখ<br>স্বামীর নাম: ভাদ সেখ<br>বাড়ির নং : n0042<br>বয়স : 47 লিঙ্গ : মহিলা         | CWC1301761<br>ফটো উপলব্ধ       |
| 490<br>নাম : ভাদ সেখ<br>পিতার নাম: মুলাজ সেখ<br>বাড়ির নং : n0042<br>বয়স : 55 লিঙ্গ : পুরুষ               | WB/41/283/237231<br>ফটো উপলব্ধ | 491<br>নাম : কুলসুন বিবি<br>স্বামীর নাম: আলম সেখ<br>বাড়ির নং : n0032<br>বয়স : 46 লিঙ্গ : মহিলা        | CWC1300789<br>ফটো উপলব্ধ       | 492<br>নাম : হিজবুল্লা সেখ<br>পিতার নাম: সোরাপ সেখ<br>বাড়ির নং : n0021<br>বয়স : 40 লিঙ্গ : পুরুষ          | CWC1862366<br>ফটো উপলব্ধ       |
| 493<br>নাম : সান্ত্বনা বিবি<br>স্বামীর নাম: বাবর আলি সেখ<br>বাড়ির নং : n0059<br>বয়স : 42 লিঙ্গ : মহিলা   | CWC2167914<br>ফটো উপলব্ধ       | 494<br>নাম : সেখ মাফিজুল<br>পিতার নাম: আসরফ সেখ<br>বাড়ির নং : এন0061<br>বয়স : 23 লিঙ্গ : পুরুষ        | AEM2790061<br>ফটো উপলব্ধ       | 495<br>নাম : মহম্মদ আক্রম সেখ<br>পিতার নাম: সেখ আলম<br>বাড়ির নং : n0180<br>বয়স : 27 লিঙ্গ : পুরুষ         | AEM2251098<br>ফটো উপলব্ধ       |
| 496<br>নাম : ফজিলা খাতুন<br>স্বামীর নাম: সাজাহান সেখ<br>বাড়ির নং : এন0055<br>বয়স : 30 লিঙ্গ : মহিলা      | TWA1797455<br>ফটো উপলব্ধ       | 497<br>নাম : হেদিনা খাতুন<br>স্বামীর নাম: আব্দুল সেলিম<br>বাড়ির নং : এন0051<br>বয়স : 23 লিঙ্গ : মহিলা | AEM2867489<br>ফটো উপলব্ধ       | 498<br>নাম : আজিম সেখ<br>পিতার নাম: বারি সেখ<br>বাড়ির নং : n0102<br>বয়স : 80 লিঙ্গ : পুরুষ                | CWC2418721<br>ফটো উপলব্ধ       |
| 499<br>নাম : সাবিরুল সেখ<br>পিতার নাম: জোবেড সেখ<br>বাড়ির নং : n0041<br>বয়স : 43 লিঙ্গ : পুরুষ           | CWC1861467<br>ফটো উপলব্ধ       | 500<br>নাম : মুনসুর সেখ<br>পিতার নাম: সেখ আহম্মদ<br>বাড়ির নং : n0148<br>বয়স : 27 লিঙ্গ : পুরুষ        | AEM2203313<br>ফটো উপলব্ধ       | 501<br>নাম : আবরোকা বিবি<br>স্বামীর নাম: আরমান সেখ<br>বাড়ির নং : n0017<br>বয়স : 47 লিঙ্গ : মহিলা          | CWC1301407<br>ফটো উপলব্ধ       |
| 502<br>নাম : গলেসেসা বিবি<br>স্বামীর নাম: হালিম সেখ<br>বাড়ির নং : n0051<br>বয়স : 76 লিঙ্গ : মহিলা        | AEM2721918<br>ফটো উপলব্ধ       | 503<br>নাম : সেখ বাপ্পা<br>পিতার নাম: সেখ আনোয়ার<br>বাড়ির নং : এন0012<br>বয়স : 26 লিঙ্গ : পুরুষ      | AEM2613537<br>ফটো উপলব্ধ       | 504<br>নাম : সেখ জাকের<br>পিতার নাম: সেখ ইসাহক<br>বাড়ির নং : n0012<br>বয়স : 57 লিঙ্গ : পুরুষ              | AEM2720589<br>ফটো উপলব্ধ       |
| 505<br>নাম : কেরিমা বিবি<br>স্বামীর নাম: হিরুন সেখ<br>বাড়ির নং : n0022<br>বয়স : 63 লিঙ্গ : মহিলা         | AEM2719557<br>ফটো উপলব্ধ       | 506<br>নাম : আলম সেখ<br>পিতার নাম: কালাম সেখ<br>বাড়ির নং : n0032<br>বয়স : 53 লিঙ্গ : পুরুষ            | AEM2721132<br>ফটো উপলব্ধ       | 507<br>নাম : নাসিরুদ্দিন সেখ<br>পিতার নাম: সানাউল্লা সেখ<br>বাড়ির নং : n0090<br>বয়স : 48 লিঙ্গ : পুরুষ    | CWC1362193<br>ফটো উপলব্ধ       |
| 508<br>নাম : মহামুদান লিঙ্গ<br>স্বামীর নাম: মোজাম্মেল সেখ<br>বাড়ির নং : n0018<br>বয়স : 53 লিঙ্গ : মহিলা  | AEM2721868<br>ফটো উপলব্ধ       | 509<br>নাম : নজিবুর রহমান সেখ<br>পিতার নাম: মুজিব সেখ<br>বাড়ির নং : n0094<br>বয়স : 69 লিঙ্গ : পুরুষ   | CWC0464933<br>ফটো উপলব্ধ       | 510<br>নাম : মহম্মদ ফারহাদ সেখ<br>পিতার নাম: সেখ নসিরুদ্দিন<br>বাড়ির নং : N0090<br>বয়স : 24 লিঙ্গ : পুরুষ | AEM2723070<br>ফটো উপলব্ধ       |

বিধানসভা নির্বাচনক্ষেত্রের নং, নাম : 287-নান্দুর  
ভাগ নং, নাম : 1-গ্রাম-মুনিগ্রাম

|  |                          |   |                          |  |                          |
|--|--------------------------|---|--------------------------|--|--------------------------|
| 511<br>নাম : সফিকুল ইসলাম<br>পিতার নাম: বাদল সেখ<br>বাড়ির নং : n0021<br>বয়স : 33 লিঙ্গ : পুরুষ             | AEM1715382<br>ফটো উপলব্ধ | 512<br>নাম : মবিনা বিবি<br>স্বামীর নাম: সেখ আয়ুব<br>বাড়ির নং : n0105<br>বয়স : 37 লিঙ্গ : মহিলা           | AEM1387737<br>ফটো উপলব্ধ | 513<br>নাম : পারসোনা বিবি<br>স্বামীর নাম: সেখ নাজমুল আলম<br>বাড়ির নং : n0094<br>বয়স : 35 লিঙ্গ : মহিলা | AEM1627785<br>ফটো উপলব্ধ |
| 514<br>নাম : হালিমা বিবি<br>স্বামীর নাম: সেখ সিরাজউদ্দিন<br>বাড়ির নং : n0105<br>বয়স : 68 লিঙ্গ : মহিলা     | AEM2473825<br>ফটো উপলব্ধ | 515<br>নাম : আমিরুল ইসলাম<br>পিতার নাম: আবদুল্লা সেখ<br>বাড়ির নং : এন0024<br>বয়স : 25 লিঙ্গ : পুরুষ       | AEM2407732<br>ফটো উপলব্ধ | 516<br>নাম : নূর ইসলাম<br>পিতার নাম: সাবিরুল সেখ<br>বাড়ির নং : এন0041<br>বয়স : 25 লিঙ্গ : পুরুষ        | AEM2408003<br>ফটো উপলব্ধ |
| 517<br>নাম : সেখ জালালউদ্দিন<br>পিতার নাম: সেখ সিরাজউদ্দিন<br>বাড়ির নং : n0105<br>বয়স : 41 লিঙ্গ : পুরুষ   | CWC2169340<br>ফটো উপলব্ধ | 518<br>নাম : মহঃ সামবিল আলম<br>পিতার নাম: মহঃ নজিবুর রহমান<br>বাড়ির নং : n0094<br>বয়স : 37 লিঙ্গ : পুরুষ  | CWC2487528<br>ফটো উপলব্ধ | 519<br>নাম : সেখ শা হোসেন<br>পিতার নাম: জিয়াদত সেখ<br>বাড়ির নং : n0116<br>বয়স : 36 লিঙ্গ : পুরুষ      | AEM1418052<br>ফটো উপলব্ধ |
| 520<br>নাম : চাইনা বিবি সেখ<br>স্বামীর নাম: লুৎফার রহমান সেখ<br>বাড়ির নং : n0112<br>বয়স : 47 লিঙ্গ : মহিলা | CWC1301597<br>ফটো উপলব্ধ | 521<br>নাম : সেখ আরজান<br>পিতার নাম: সাহেব জান সেখ<br>বাড়ির নং : n0055<br>বয়স : 39 লিঙ্গ : পুরুষ          | AEM0495663<br>ফটো উপলব্ধ | 522<br>নাম : আজমিরা খাতুন<br>পিতার নাম: সেখ নজরুল ইসলাম<br>বাড়ির নং : n0102<br>বয়স : 29 লিঙ্গ : মহিলা  | AEM2023687<br>ফটো উপলব্ধ |
| 523<br>নাম : সেখ আনিসুর<br>পিতার নাম: সেখ কালো<br>বাড়ির নং : n0093<br>বয়স : 36 লিঙ্গ : পুরুষ               | AEM1627736<br>ফটো উপলব্ধ | 524<br>নাম : সেখ আজিজ<br>পিতার নাম: সেখ নজরুল<br>বাড়ির নং : 0004<br>বয়স : 26 লিঙ্গ : পুরুষ                | AEM2271930<br>ফটো উপলব্ধ | 525<br>নাম : সামিমা বিবি<br>স্বামীর নাম: সেখ আসরাফ আলি<br>বাড়ির নং : n0105<br>বয়স : 34 লিঙ্গ : মহিলা   | AEM1715366<br>ফটো উপলব্ধ |
| 526<br>নাম : রাজিয়া সুলতানা<br>স্বামীর নাম: সেখ মনির<br>বাড়ির নং : এন0089<br>বয়স : 27 লিঙ্গ : মহিলা       | AEM2867620<br>ফটো উপলব্ধ | 527<br>নাম : সফিউল ইসলাম<br>পিতার নাম: জাকের হোসেন<br>বাড়ির নং : এন0012<br>বয়স : 23 লিঙ্গ : পুরুষ         | AEM2867380<br>ফটো উপলব্ধ | 528<br>নাম : হাসিবুল সেখ<br>পিতার নাম: মোজাম্মেল সেখ<br>বাড়ির নং : এন0018<br>বয়স : 22 লিঙ্গ : পুরুষ    | AEM2867414<br>ফটো উপলব্ধ |
| 529<br>নাম : সুমইয়া খাতুন<br>পিতার নাম: মহঃ নাজিবুর রহমান<br>বাড়ির নং : এন0094<br>বয়স : 21 লিঙ্গ : মহিলা  | AEM2963817<br>ফটো উপলব্ধ | Q 530<br>নাম : দুর্গা বৈরাগ্য<br>স্বামীর নাম: জগবন্ধু বৈরাগ্য<br>বাড়ির নং : 103<br>বয়স : 24 লিঙ্গ : মহিলা | AEM2963486<br>ফটো উপলব্ধ | 531<br>নাম : জ্যোতি খাতুন<br>স্বামীর নাম: সেখ বাপ্পা<br>বাড়ির নং : এন0012<br>বয়স : 21 লিঙ্গ : মহিলা    | AEM3002821<br>ফটো উপলব্ধ |
| 532<br>নাম : সেখ আনার<br>পিতার নাম: সেখ জারমান<br>বাড়ির নং : n0089<br>বয়স : 49 লিঙ্গ : পুরুষ               | AEM2474310<br>ফটো উপলব্ধ | 533<br>নাম : আবিদা বিবি<br>স্বামীর নাম: মতিয়ার রহমান<br>বাড়ির নং : n0110<br>বয়স : 36 লিঙ্গ : মহিলা       | AEM1549401<br>ফটো উপলব্ধ | 534<br>নাম : মমতাজ বেগম<br>স্বামীর নাম: আলিম সেখ<br>বাড়ির নং : N0051<br>বয়স : 36 লিঙ্গ : মহিলা         | AEM2723575<br>ফটো উপলব্ধ |
| 535<br>নাম : বিউটি<br>স্বামীর নাম: জালালুদ্দিন<br>বাড়ির নং : N0105<br>বয়স : 32 লিঙ্গ : মহিলা               | AZK2701596<br>ফটো উপলব্ধ | 536<br>নাম : আশিয়া খাতুন<br>পিতার নাম: সেখ রফিক<br>বাড়ির নং : N0093<br>বয়স : 27 লিঙ্গ : মহিলা            | AEM2723237<br>ফটো উপলব্ধ | 537<br>নাম : সাফিনা খাতুন<br>স্বামীর নাম: মহঃ আনিকুল আলম<br>বাড়ির নং : N0094<br>বয়স : 25 লিঙ্গ : মহিলা | AEM2723450<br>ফটো উপলব্ধ |
| 538<br>নাম : লুৎফুল্লিসা খাতুন<br>পিতার নাম: সেখ মুজিবর<br>বাড়ির নং : নং099<br>বয়স : 30 লিঙ্গ : মহিলা      | AEM2170926<br>ফটো উপলব্ধ | 539<br>নাম : বাসিরুদ্দিন সেখ<br>পিতার নাম: সেখ নাসিরউদ্দিন<br>বাড়ির নং : নং097<br>বয়স : 29 লিঙ্গ : পুরুষ  | AEM2023497<br>ফটো উপলব্ধ | 540<br>নাম : হাফিজুল সেখ<br>পিতার নাম: এহিয়া সেখ<br>বাড়ির নং : নং097<br>বয়স : 58 লিঙ্গ : পুরুষ        | AEM2474278<br>ফটো উপলব্ধ |

বিধানসভা নির্বাচনক্ষেত্রের নং, নাম : 287-নান্দুর  
ভাগ নং, নাম : 1-গ্রাম-মুনিগ্রাম

|  |                          |   |                          |   |                                |
|--|--------------------------|---|--------------------------|---|--------------------------------|
| 541<br>নাম : জগবন্ধু বৈরাগ্য<br>পিতার নাম: বল্লব দাস বৈরাগ্য<br>বাড়ির নং : n0028<br>বয়স : 33 লিঙ্গ : পুরুষ | AEM1814532<br>ফটো উপলব্ধ | 542<br>নাম : আব্দুল বারি<br>পিতার নাম: সেখ ইউনুস<br>বাড়ির নং : n0028<br>বয়স : 37 লিঙ্গ : পুরুষ            | AEM1715499<br>ফটো উপলব্ধ | 543<br>নাম : ইব্রাহিম সেখ<br>পিতার নাম: উদ্দাহার সেখ<br>বাড়ির নং : n0015<br>বয়স : 66 লিঙ্গ : পুরুষ      | AEM2474468<br>ফটো উপলব্ধ       |
| 544<br>নাম : সায়েরাবানুবিবি সেখ<br>স্বামীর নাম: সেখ আরোজ<br>বাড়ির নং : n0093<br>বয়স : 50 লিঙ্গ : মহিলা    | CWC2168276<br>ফটো উপলব্ধ | 545<br>নাম : মাধবী বৈরাগ্য<br>পিতার নাম: বল্লব দাস বৈরাগ্য<br>বাড়ির নং : n0028<br>বয়স : 37 লিঙ্গ : মহিলা  | AEM1814524<br>ফটো উপলব্ধ | 546<br>নাম : মহিমাবিবি সেখ<br>স্বামীর নাম: ইউনুস সেখ<br>বাড়ির নং : n0028<br>বয়স : 58 লিঙ্গ : মহিলা      | WB/41/283/237127<br>ফটো উপলব্ধ |
| 547<br>নাম : গোলচেহারা বিবি<br>স্বামীর নাম: বাবুল সেখ<br>বাড়ির নং : n0021<br>বয়স : 51 লিঙ্গ : মহিলা        | AEM2473817<br>ফটো উপলব্ধ | 548<br>নাম : মাসুরা বিবি<br>স্বামীর নাম: সেখ সাহেবজান<br>বাড়ির নং : n0055<br>বয়স : 73 লিঙ্গ : মহিলা       | AEM2722817<br>ফটো উপলব্ধ | 549<br>নাম : সেখ কুরবান<br>পিতার নাম: ইসমাইল সেখ<br>বাড়ির নং : n0017<br>বয়স : 40 লিঙ্গ : পুরুষ          | CWC2167930<br>ফটো উপলব্ধ       |
| 550<br>নাম : নুরনিহার বিবি<br>স্বামীর নাম: সাবিরুল সেখ<br>বাড়ির নং : n0041<br>বয়স : 41 লিঙ্গ : মহিলা       | CWC2168359<br>ফটো উপলব্ধ | 551<br>নাম : সেখ আরোজ<br>পিতার নাম: আব্দুল রউফ<br>বাড়ির নং : n0093<br>বয়স : 54 লিঙ্গ : পুরুষ              | AEM2719441<br>ফটো উপলব্ধ | 552<br>নাম : মনোকা বিবি<br>স্বামীর নাম: সেখ কুরবান<br>বাড়ির নং : n0017<br>বয়স : 35 লিঙ্গ : মহিলা        | AEM1715341<br>ফটো উপলব্ধ       |
| 553<br>নাম : সেখ নাজমুল জালাম<br>পিতার নাম: মহিউদ্দিন রহমান<br>বাড়ির নং : n0084<br>বয়স : 46 লিঙ্গ : পুরুষ  | CWC2167997<br>ফটো উপলব্ধ | 554<br>নাম : মফিজুল সেখ<br>পিতার নাম: জিয়াদত সেখ<br>বাড়ির নং : n0116<br>বয়স : 39 লিঙ্গ : পুরুষ           | CWC2169381<br>ফটো উপলব্ধ | 555<br>নাম : রাবেয়াবিবি সেখ<br>স্বামীর নাম: জিল্লাররহমান<br>বাড়ির নং : n0127<br>বয়স : 85 লিঙ্গ : মহিলা | WB/41/283/237314<br>ফটো উপলব্ধ |
| 556<br>নাম : সেখ রফিক<br>পিতার নাম: রউফ সেখ<br>বাড়ির নং : n0093<br>বয়স : 52 লিঙ্গ : পুরুষ                  | AEM2718161<br>ফটো উপলব্ধ | 557<br>নাম : সেখ আনোয়ার<br>পিতার নাম: ইসা হক<br>বাড়ির নং : n0012<br>বয়স : 50 লিঙ্গ : পুরুষ               | AEM2474294<br>ফটো উপলব্ধ | 558<br>নাম : সাহিদা বিবি<br>স্বামীর নাম: নজিবুর রহমান<br>বাড়ির নং : n0094<br>বয়স : 64 লিঙ্গ : মহিলা     | AEM2474476<br>ফটো উপলব্ধ       |
| 559<br>নাম : সরিফা বিবি<br>স্বামীর নাম: জামাল সেখ<br>বাড়ির নং : n0111<br>বয়স : 51 লিঙ্গ : মহিলা            | AEM2720399<br>ফটো উপলব্ধ | 560<br>নাম : সেখ আয়ুব<br>পিতার নাম: সেখ সিরাজউদ্দিন<br>বাড়ির নং : n0105<br>বয়স : 47 লিঙ্গ : পুরুষ        | AEM1814615<br>ফটো উপলব্ধ | 561<br>নাম : জরিনাবিবি<br>স্বামীর নাম: সেখ হাবিব<br>বাড়ির নং : n0083<br>বয়স : 66 লিঙ্গ : মহিলা          | AEM2720688<br>ফটো উপলব্ধ       |
| 562<br>নাম : জিয়াদত সেখ<br>পিতার নাম: আজিদ সেখ<br>বাড়ির নং : n0116<br>বয়স : 64 লিঙ্গ : পুরুষ              | AEM2474328<br>ফটো উপলব্ধ | 563<br>নাম : সেখ মতিয়ার<br>পিতার নাম: জোহাদ সেখ<br>বাড়ির নং : n0110<br>বয়স : 41 লিঙ্গ : পুরুষ            | CWC2169282<br>ফটো উপলব্ধ | 564<br>নাম : সাফিয়া বিবি<br>স্বামীর নাম: আমানুল্লা সেখ<br>বাড়ির নং :<br>বয়স : 66 লিঙ্গ : মহিলা         | AEM2474260<br>ফটো উপলব্ধ       |
| 565<br>নাম : হাফিজা বিবি<br>স্বামীর নাম: আসরফ সেখ<br>বাড়ির নং : n0061<br>বয়স : 56 লিঙ্গ : মহিলা            | AEM2719904<br>ফটো উপলব্ধ | 566<br>নাম : আজুবানবানু বিবি<br>স্বামীর নাম: সেখ আব্দুল রউফ<br>বাড়ির নং : n0093<br>বয়স : 73 লিঙ্গ : মহিলা | AEM2718682<br>ফটো উপলব্ধ | 567<br>নাম : গোলচেহারা বিবি<br>স্বামীর নাম: সেখ রফিক<br>বাড়ির নং : n0093<br>বয়স : 49 লিঙ্গ : মহিলা      | AEM2720134<br>ফটো উপলব্ধ       |
| 568<br>নাম : সুকরমা বিবি সেখ<br>স্বামীর নাম: আনোয়ার সেখ<br>বাড়ির নং : n0012<br>বয়স : 45 লিঙ্গ : মহিলা     | CWC1301399<br>ফটো উপলব্ধ | 569<br>নাম : সিরিয়া সুলতানা<br>স্বামীর নাম: আসাদুল্লা সেখ<br>বাড়ির নং : এন0015<br>বয়স : 33 লিঙ্গ : মহিলা | AZI1481977<br>ফটো উপলব্ধ | 570<br>নাম : জেলোখা বিবি<br>স্বামীর নাম: ইব্রাহিম স্ক<br>বাড়ির নং : n0015<br>বয়স : 59 লিঙ্গ : মহিলা     | AEM2828507<br>ফটো উপলব্ধ       |

|   |                          |  |                          |  |                          |
|---|--------------------------|--|--------------------------|--|--------------------------|
| 571<br>নাম : তেহেরনিসা খাতুন<br>পিতার নাম: সেখ ইউনুস<br>বাড়ির নং : এন0021<br>বয়স : 33 লিঙ্গ : মহিলা         | TWA1647494<br>ফটো উপলব্ধ | 572<br>নাম : সেখ রফিকুল আলি<br>পিতার নাম: সেখ হায়দার আলি<br>বাড়ির নং : এন0080<br>বয়স : 23 লিঙ্গ : পুরুষ | AEM2789667<br>ফটো উপলব্ধ | 573<br>নাম : রুমি খাতুন<br>পিতার নাম: সেখ আরমান<br>বাড়ির নং : এন0017<br>বয়স : 23 লিঙ্গ : মহিলা               | AEM2789907<br>ফটো উপলব্ধ |
| 574<br>নাম : মহঃ আনিকুল আলম<br>পিতার নাম: নজিবুর রহমান<br>বাড়ির নং : n0094<br>বয়স : 39 লিঙ্গ : পুরুষ        | CWC2169316<br>ফটো উপলব্ধ | 575<br>নাম : রহিমা খাতুন<br>পিতার নাম: মোজাম্মেল সেখ<br>বাড়ির নং : এন0018<br>বয়স : 24 লিঙ্গ : মহিলা      | AEM2789931<br>ফটো উপলব্ধ | 576<br>নাম : আমিরুল সেখ<br>পিতার নাম: বাদল সেখ<br>বাড়ির নং : এন021<br>বয়স : 23 লিঙ্গ : পুরুষ                 | AEM2789410<br>ফটো উপলব্ধ |
| 577<br>নাম : সেখ হুম্ম<br>পিতার নাম: হাফিজুল সেখ<br>বাড়ির নং : এন0097<br>বয়স : 24 লিঙ্গ : পুরুষ             | AEM2790103<br>ফটো উপলব্ধ | 578<br>নাম : সেখ দেলোয়ার হোসেন<br>পিতার নাম: সেখ জাকের<br>বাড়ির নং : n0012<br>বয়স : 25 লিঙ্গ : পুরুষ    | AEM2613594<br>ফটো উপলব্ধ | 579<br>নাম : মনোরা বিবি<br>স্বামীর নাম: আফিকুল সেখ<br>বাড়ির নং : n0024<br>বয়স : 46 লিঙ্গ : মহিলা             | CWC1861293<br>ফটো উপলব্ধ |
| 580<br>নাম : লাল বাবু (চৌধুরী)<br>পিতার নাম: আবল চৌধুরী (সেখ)<br>বাড়ির নং : n0024<br>বয়স : 48 লিঙ্গ : পুরুষ | AEM0494484<br>ফটো উপলব্ধ | 581<br>নাম : আবদুল্লাহ সেখ<br>পিতার নাম: ইলিয়াস সেখ<br>বাড়ির নং : n0024<br>বয়স : 58 লিঙ্গ : পুরুষ       | CWC1861285<br>ফটো উপলব্ধ | 582<br>নাম : হাফিজুল সেখ<br>পিতার নাম: সেখ হাফিজুল<br>বাড়ির নং : n0097<br>বয়স : 29 লিঙ্গ : পুরুষ             | AEM2023513<br>ফটো উপলব্ধ |
| 583<br>নাম : মাজু বিবি<br>স্বামীর নাম: কামিল সেখ<br>বাড়ির নং : n0085<br>বয়স : 65 লিঙ্গ : মহিলা              | AEM2473890<br>ফটো উপলব্ধ | 584<br>নাম : সাবিরা বিবি<br>স্বামীর নাম: হাফিজ সেখ<br>বাড়ির নং : n0083<br>বয়স : 45 লিঙ্গ : মহিলা         | AEM2473965<br>ফটো উপলব্ধ | 585<br>নাম : রোসনাউই বিবি<br>স্বামীর নাম: হাফিজুল সেখ সেখ<br>বাড়ির নং : n0097<br>বয়স : 55 লিঙ্গ : মহিলা      | AEM2474385<br>ফটো উপলব্ধ |
| 586<br>নাম : রূপালী বিবি<br>স্বামীর নাম: সবুজ সেখ<br>বাড়ির নং : n0024<br>বয়স : 31 লিঙ্গ : মহিলা             | AEM2023729<br>ফটো উপলব্ধ | 587<br>নাম : সাদেকা বিবি<br>স্বামীর নাম: সেখ জাকের<br>বাড়ির নং : n0012<br>বয়স : 46 লিঙ্গ : মহিলা         | CWC1301415<br>ফটো উপলব্ধ | 588<br>নাম : সেখ সবুজ<br>পিতার নাম: আবু বক্কর সেখ<br>বাড়ির নং : n0024<br>বয়স : 37 লিঙ্গ : পুরুষ              | AEM0494492<br>ফটো উপলব্ধ |
| 589<br>নাম : মেহেরনিসা বিবি<br>স্বামীর নাম: লালবাবু চৌধুরী<br>বাড়ির নং : n0024<br>বয়স : 35 লিঙ্গ : মহিলা    | AEM1919026<br>ফটো উপলব্ধ | 590<br>নাম : মফিজা বিবি<br>স্বামীর নাম: জিন্নাত সেখ<br>বাড়ির নং : n0116<br>বয়স : 61 লিঙ্গ : মহিলা        | AEM2474336<br>ফটো উপলব্ধ | 591<br>নাম : ফারসুনা খাতুন<br>স্বামীর নাম: গোলাম মোর্তুজা সেখ<br>বাড়ির নং : এন0033<br>বয়স : 25 লিঙ্গ : মহিলা | AEM2369791<br>ফটো উপলব্ধ |
| 592<br>নাম : নারায়ন দাস বৈরাগ্য<br>পিতার নাম: মাধবী বৈরাগ্য<br>বাড়ির নং : এন0028<br>বয়স : 22 লিঙ্গ : পুরুষ | AEM2867562<br>ফটো উপলব্ধ | 593<br>নাম : বাদল সেখ<br>পিতার নাম: সেখ সুরাপ<br>বাড়ির নং : n0021<br>বয়স : 61 লিঙ্গ : পুরুষ              | AEM2473809<br>ফটো উপলব্ধ | 594<br>নাম : সেখ হোসেন<br>পিতার নাম: সেখ হানিফ<br>বাড়ির নং : N0093<br>বয়স : 29 লিঙ্গ : পুরুষ                 | AEM2023562<br>ফটো উপলব্ধ |
| 595<br>নাম : জৈবুল্লাহা খাতুন<br>স্বামীর নাম: সাদ্দাম হোসেন<br>বাড়ির নং : এন0093<br>বয়স : 24 লিঙ্গ : মহিলা  | AEM3066123<br>ফটো উপলব্ধ | 596<br>নাম : সাকিলা খাতুন<br>স্বামীর নাম: সেখ হোসেন<br>বাড়ির নং : এন0093<br>বয়স : 23 লিঙ্গ : মহিলা       | AEM3066537<br>ফটো উপলব্ধ | 597<br>নাম : ইদ্রিশ সেখ<br>পিতার নাম: বিল্লাল সেখ<br>বাড়ির নং : n0081<br>বয়স : 61 লিঙ্গ : পুরুষ              | AEM3080728<br>ফটো উপলব্ধ |
| 598<br>নাম : মহবুব রহমান<br>পিতার নাম: ভাদু সেখ<br>বাড়ির নং : এন0042<br>বয়স : 22 লিঙ্গ : পুরুষ              | AEM2867141<br>ফটো উপলব্ধ | 599<br>নাম : সেখ আমিরুল<br>পিতার নাম: সেখ ইদ্রিশ<br>বাড়ির নং : n0081<br>বয়স : 30 লিঙ্গ : পুরুষ           | AEM1919117<br>ফটো উপলব্ধ | 600<br>নাম : সাহেদা বিবি<br>স্বামীর নাম: সাজাহান সেখ<br>বাড়ির নং : n0081<br>বয়স : 40 লিঙ্গ : মহিলা           | AEM1715473<br>ফটো উপলব্ধ |

বিধানসভা নির্বাচনক্ষেত্রের নং, নাম : 287-নান্দুর  
ভাগ নং, নাম : 1-গ্রাম-মুনিগ্রাম

|   |                  |            |  |                  |            |   |            |            |
|---|------------------|------------|--|------------------|------------|---|------------|------------|
| 601   | WB/41/283/237287 | ফটো উপলব্ধ | 602  | AEM2111052       | ফটো উপলব্ধ | 603   | AEM2867281 | ফটো উপলব্ধ |
| নাম : আনজেরাবিবি সেখ<br>স্বামীর নাম: ইদ্রিস সেখ<br>বাড়ির নং : n0081<br>বয়স : 54 লিঙ্গ : মহিলা                   |                  |            | নাম : শম্পা বিবি<br>স্বামীর নাম: মফিজুল সেখ<br>বাড়ির নং : n0116<br>বয়স : 31 লিঙ্গ : মহিলা        |                  |            | নাম : আয়েসা সিদ্দিকা<br>পিতার নাম: সেখ মিয়াজান<br>বাড়ির নং : এন0055<br>বয়স : 23 লিঙ্গ : মহিলা   |            |            |
| 604   | AEM3066867       | ফটো উপলব্ধ | 605  | AEM2867166       | ফটো উপলব্ধ | 606   | AEM2963833 | ফটো উপলব্ধ |
| নাম : আরিফ আহমাদ<br>পিতার নাম: সাজাহান সেখ<br>বাড়ির নং : এন0055<br>বয়স : 20 লিঙ্গ : পুরুষ                       |                  |            | নাম : আরবাজ সেখ<br>পিতার নাম: আনোয়ার সেখ<br>বাড়ির নং : এন0012<br>বয়স : 22 লিঙ্গ : পুরুষ         |                  |            | নাম : সেখ আলি নওয়াজ<br>পিতার নাম: সাবিরুল সেখ<br>বাড়ির নং : এন0041<br>বয়স : 22 লিঙ্গ : পুরুষ     |            |            |
| 607   | CWC1861608       | ফটো উপলব্ধ | 608  | AEM1919174       | ফটো উপলব্ধ | 609   | AEM2251122 | ফটো উপলব্ধ |
| নাম : আশাদুল্লাহ সেখ<br>পিতার নাম: রওসন সেখ<br>বাড়ির নং : n0023<br>বয়স : 42 লিঙ্গ : পুরুষ                       |                  |            | নাম : সাদমা বিবি<br>স্বামীর নাম: আশাদুল্লাহ সেখ<br>বাড়ির নং : n0023<br>বয়স : 34 লিঙ্গ : মহিলা    |                  |            | নাম : আলমগীর সেখ<br>পিতার নাম: আব্দুল আলিম সেখ<br>বাড়ির নং : n0183<br>বয়স : 27 লিঙ্গ : পুরুষ      |            |            |
| 610   | CWC1301340       | ফটো উপলব্ধ | 611  | WB/41/283/237152 | ফটো উপলব্ধ | 612   | CWC2418671 | ফটো উপলব্ধ |
| নাম : সেখ আসরাফ আলি<br>পিতার নাম: সেখ সিরাজউদ্দিন<br>বাড়ির নং : n0105<br>বয়স : 45 লিঙ্গ : পুরুষ                 |                  |            | নাম : ফতেমাবিবি সেখ<br>স্বামীর নাম: কালাম সেখ<br>বাড়ির নং : n0032<br>বয়স : 73 লিঙ্গ : মহিলা      |                  |            | নাম : সাকিলা বিবি<br>স্বামীর নাম: আজাদ সেখ<br>বাড়ির নং : n0021<br>বয়স : 49 লিঙ্গ : মহিলা          |            |            |
| 613   | AEM0494989       | ফটো উপলব্ধ | 614  | CWC2167989       | ফটো উপলব্ধ | 615   | AEM1715515 | ফটো উপলব্ধ |
| নাম : মর্জিনা বিবি<br>স্বামীর নাম: হিজবুল্লা সেখ<br>বাড়ির নং : n0021<br>বয়স : 34 লিঙ্গ : মহিলা                  |                  |            | নাম : সেখ মাহিবুল্লা<br>মায়ের নাম: জামেলা বিবি<br>বাড়ির নং : n0021<br>বয়স : 40 লিঙ্গ : পুরুষ    |                  |            | নাম : হাসনেহারা বিবি<br>স্বামীর নাম: সেখ মাহিবুল্লা<br>বাড়ির নং : n0021<br>বয়স : 35 লিঙ্গ : মহিলা |            |            |
| 616   | WB/41/283/237682 | ফটো উপলব্ধ | 617  | AEM0502468       | ফটো উপলব্ধ | 618   | AEM2723542 | ফটো উপলব্ধ |
| নাম : হিরুন সেখ<br>পিতার নাম: মোতাই সেখ<br>বাড়ির নং : n0022<br>বয়স : 71 লিঙ্গ : পুরুষ                           |                  |            | নাম : আফ্রোজা বিবি<br>স্বামীর নাম: আবদুর রহমান সেখ<br>বাড়ির নং : এন026<br>বয়স : 48 লিঙ্গ : মহিলা |                  |            | নাম : সেখ মনোয়ার<br>পিতার নাম: সেখ ইসাহক<br>বাড়ির নং : N0012<br>বয়স : 46 লিঙ্গ : পুরুষ           |            |            |
| 619   | AEM2271872       | ফটো উপলব্ধ | 620  | AEM2964161       | ফটো উপলব্ধ | 621   | AEM2271922 | ফটো উপলব্ধ |
| নাম : তুফান সেখ<br>পিতার নাম: ভাদু সেখ<br>বাড়ির নং : N0042<br>বয়স : 26 লিঙ্গ : পুরুষ                            |                  |            | নাম : সেলিম এলাহি সেখ<br>পিতার নাম: সেখ নজরুল<br>বাড়ির নং : এন0004<br>বয়স : 22 লিঙ্গ : পুরুষ     |                  |            | নাম : সফিকুল আলম<br>মায়ের নাম: মীনা বিবি<br>বাড়ির নং : N0110<br>বয়স : 28 লিঙ্গ : পুরুষ           |            |            |
| 622   | WB/41/283/237305 | ফটো উপলব্ধ | 623  | WB/41/283/237261 | ফটো উপলব্ধ | 624   | AEM2023547 | ফটো উপলব্ধ |
| নাম : নজরুল সেখ<br>পিতার নাম: ফকির সেখ<br>বাড়ির নং : n0004<br>বয়স : 69 লিঙ্গ : পুরুষ                            |                  |            | নাম : জৈগুননিশাবিবি সেখ<br>স্বামীর নাম: নজরুল সেখ<br>বাড়ির নং : n0004<br>বয়স : 53 লিঙ্গ : মহিলা  |                  |            | নাম : সেখ আরিফ<br>পিতার নাম: সেখ নজরুল<br>বাড়ির নং : n0004<br>বয়স : 29 লিঙ্গ : পুরুষ              |            |            |
| 625   | IIX1191477       | ফটো উপলব্ধ | 626  | AEM3088572       | ফটো উপলব্ধ | 627   | CWC2168227 | ফটো উপলব্ধ |
| নাম : রানু লুতফা ওয়াহিদা বিবি<br>স্বামীর নাম: আসাদুল্লাহ সেখ<br>বাড়ির নং : মুনিগ্রাম<br>বয়স : 36 লিঙ্গ : মহিলা |                  |            | নাম : সেখ আনারুল<br>পিতার নাম: ফকির<br>বাড়ির নং : n0006<br>বয়স : 83 লিঙ্গ : পুরুষ                |                  |            | নাম : মাহিরা বিবি সেখ<br>স্বামীর নাম: আনারুল সেখ<br>বাড়ির নং : n0006<br>বয়স : 66 লিঙ্গ : মহিলা    |            |            |
| 628   | WB/41/283/237186 | ফটো উপলব্ধ | 629  | AEM3064821       | ফটো উপলব্ধ | 630   | CWC2169399 | ফটো উপলব্ধ |
| নাম : সোমনা বিবি সেখ<br>স্বামীর নাম: ইসাহক সেখ<br>বাড়ির নং : n0012<br>বয়স : 83 লিঙ্গ : মহিলা                    |                  |            | নাম : সেখ সাবির<br>পিতার নাম: জাকের সেখ<br>বাড়ির নং : এন0012<br>বয়স : 20 লিঙ্গ : পুরুষ           |                  |            | নাম : গাফফার সেখ<br>পিতার নাম: ইব্রাহিম সেখ<br>বাড়ির নং : n0015<br>বয়স : 41 লিঙ্গ : পুরুষ         |            |            |

বিধানসভা নির্বাচনক্ষেত্রের নং, নাম : 287-নান্দুর  
ভাগ নং, নাম : 1-গ্রাম-মুনিগ্রাম

|   |                                |   |                                |  |                                |
|---|--------------------------------|---|--------------------------------|--|--------------------------------|
| 631<br>নাম : আসাদুল্লাহ সেখ<br>পিতার নাম: ইব্রাহিম সেখ<br>বাড়ির নং : n0015<br>বয়স : 39 লিঙ্গ : পুরুষ          | CWC2169423<br>ফটো উপলব্ধ       | 632<br>নাম : সেখ নাবিরুল<br>পিতার নাম: সেখ ইব্রাহিম<br>বাড়ির নং : n0015<br>বয়স : 37 লিঙ্গ : পুরুষ         | AEM0495697<br>ফটো উপলব্ধ       | 633<br>নাম : আনার কলি বিবি সেখ<br>অন্যান্য: ইসমাইল সেখ<br>বাড়ির নং : n0017<br>বয়স : 66 লিঙ্গ : মহিলা | CWC2167922<br>ফটো উপলব্ধ       |
| 634<br>নাম : সুমিত্রা হাজরা<br>স্বামীর নাম: রাজেন্দ্র নাথ হাজরা<br>বাড়ির নং : n0105<br>বয়স : 33 লিঙ্গ : মহিলা | AEM2111078<br>ফটো উপলব্ধ       | 635<br>নাম : জেহের সেখ<br>পিতার নাম: আসরফ সেখ<br>বাড়ির নং : n0147<br>বয়স : 28 লিঙ্গ : পুরুষ               | AEM2203305<br>ফটো উপলব্ধ       | 636<br>নাম : জাহির সেখ<br>পিতার নাম: জামাল সেখ<br>বাড়ির নং : n0149<br>বয়স : 27 লিঙ্গ : পুরুষ         | AEM2203321<br>ফটো উপলব্ধ       |
| 637<br>নাম : আকবর সেখ<br>পিতার নাম: সাইফুল্লাহ সেখ<br>বাড়ির নং : n0150<br>বয়স : 27 লিঙ্গ : পুরুষ              | AEM2203339<br>ফটো উপলব্ধ       | 638<br>নাম : সাহিন সেখ<br>পিতার নাম: আব্দুল আলিম<br>বাড়ির নং : n0154<br>বয়স : 27 লিঙ্গ : পুরুষ            | AEM2203370<br>ফটো উপলব্ধ       | 639<br>নাম : মন্জুল সেখ<br>পিতার নাম: ইসমাইল সেখ<br>বাড়ির নং : n0164<br>বয়স : 28 লিঙ্গ : পুরুষ       | AEM2203479<br>ফটো উপলব্ধ       |
| 640<br>নাম : তাজে রুল সেখ<br>পিতার নাম: সেখ মোস্তাকিম<br>বাড়ির নং : n0152<br>বয়স : 28 লিঙ্গ : পুরুষ           | AEM2203354<br>ফটো উপলব্ধ       | 641<br>নাম : আনোয়ারা খাতুন (বিবি)<br>স্বামীর নাম: হীরা সেখ<br>বাড়ির নং : n0089<br>বয়স : 33 লিঙ্গ : মহিলা | AEM2111136<br>ফটো উপলব্ধ       | 642<br>নাম : আতিকুর সেখ<br>পিতার নাম: মুসাহক সেখ<br>বাড়ির নং : n0173<br>বয়স : 27 লিঙ্গ : পুরুষ       | AEM2203560<br>ফটো উপলব্ধ       |
| 643<br>নাম : সোনালী খাতুন<br>স্বামীর নাম: সেখ শা হোসেন<br>বাড়ির নং : n0116<br>বয়স : 29 লিঙ্গ : মহিলা          | AEM2023679<br>ফটো উপলব্ধ       | 644<br>নাম : সৌরভ হাজরা<br>পিতার নাম: নিধুবন হাজরা<br>বাড়ির নং : n0118<br>বয়স : 28 লিঙ্গ : পুরুষ          | AEM2110963<br>ফটো উপলব্ধ       | 645<br>নাম : রনু হাজরা<br>স্বামীর নাম: দেবনাথ হাজরা<br>বাড়ির নং : n0067<br>বয়স : 29 লিঙ্গ : মহিলা    | AEM2170553<br>ফটো উপলব্ধ       |
| 646<br>নাম : সীমা হাজরা<br>স্বামীর নাম: রাজেশ্বর হাজরা<br>বাড়ির নং : n0132<br>বয়স : 30 লিঙ্গ : মহিলা          | AEM2170561<br>ফটো উপলব্ধ       | 647<br>নাম : জয়ন্ত হাজরা<br>পিতার নাম: জীবন হাজরা<br>বাড়ির নং : n0126<br>বয়স : 28 লিঙ্গ : পুরুষ          | AEM2111128<br>ফটো উপলব্ধ       | 648<br>নাম : বাবু হাজরা<br>পিতার নাম: ফেলা হাজরা<br>বাড়ির নং : n0121<br>বয়স : 34 লিঙ্গ : পুরুষ       | AEM1814706<br>ফটো উপলব্ধ       |
| 649<br>নাম : চিরঞ্জিত হাজরা<br>পিতার নাম: ফেলা হাজরা<br>বাড়ির নং : n0121<br>বয়স : 32 লিঙ্গ : পুরুষ            | AEM1814607<br>ফটো উপলব্ধ       | 650<br>নাম : খেলু হাজরা<br>পিতার নাম: মুক্তি হাজরা<br>বাড়ির নং : n0121<br>বয়স : 51 লিঙ্গ : পুরুষ          | WB/41/283/237685<br>ফটো উপলব্ধ | 651<br>নাম : মেনকা হাজরা<br>স্বামীর নাম: খেলু হাজরা<br>বাড়ির নং : n0121<br>বয়স : 46 লিঙ্গ : মহিলা    | CWC1301001<br>ফটো উপলব্ধ       |
| 652<br>নাম : অনন্ত হাজরা<br>পিতার নাম: খেলু হাজরা<br>বাড়ির নং : n0121<br>বয়স : 29 লিঙ্গ : পুরুষ               | AEM2023539<br>ফটো উপলব্ধ       | 653<br>নাম : খানন হাজরা<br>পিতার নাম: মুক্তি হাজরা<br>বাড়ির নং : n0121<br>বয়স : 47 লিঙ্গ : পুরুষ          | CWC2168474<br>ফটো উপলব্ধ       | 654<br>নাম : আনন্দ হাজরা<br>পিতার নাম: পশুপতি হাজরা<br>বাড়ির নং : n0122<br>বয়স : 59 লিঙ্গ : পুরুষ    | WB/41/283/237684<br>ফটো উপলব্ধ |
| 655<br>নাম : মিলনতিথি হাজরা<br>স্বামীর নাম: আনন্দ হাজরা<br>বাড়ির নং : n0122<br>বয়স : 56 লিঙ্গ : মহিলা         | WB/41/283/237068<br>ফটো উপলব্ধ | 656<br>নাম : বাপ্পা হাজরা<br>পিতার নাম: আনন্দ হাজরা<br>বাড়ির নং : n0122<br>বয়স : 35 লিঙ্গ : পুরুষ         | AEM1814714<br>ফটো উপলব্ধ       | 657<br>নাম : পাঙ্গু হাজরা<br>পিতার নাম: আনন্দ হাজরা<br>বাড়ির নং : n0122<br>বয়স : 33 লিঙ্গ : পুরুষ    | AEM1814722<br>ফটো উপলব্ধ       |
| 658<br>নাম : গৌনী হাজরা<br>স্বামীর নাম: ক্যানেল হাজরা<br>বাড়ির নং : n0123<br>বয়স : 61 লিঙ্গ : মহিলা           | WB/41/283/237508<br>ফটো উপলব্ধ | 659<br>নাম : হীরা হাজরা<br>পিতার নাম: ক্যানেল হাজরা<br>বাড়ির নং : n0123<br>বয়স : 31 লিঙ্গ : পুরুষ         | AEM1814441<br>ফটো উপলব্ধ       | 660<br>নাম : সুকুমার হাজরা<br>পিতার নাম: শশ হাজরা<br>বাড়ির নং : n0124<br>বয়স : 65 লিঙ্গ : পুরুষ      | WB/41/283/237709<br>ফটো উপলব্ধ |

|  |                  |            |   |                  |            |  |                  |            |
|--|------------------|------------|---|------------------|------------|--|------------------|------------|
| 661  | WB/41/283/237058 | ফটো উপলব্ধ | 662   | CWC2169415       | ফটো উপলব্ধ | 663  | CWC2169407       | ফটো উপলব্ধ |
| নাম : ভারতী হাজারা<br>স্বামীর নাম: সুকুমার হাজারা<br>বাড়ির নং : n0124<br>বয়স : 61 লিঙ্গ : মহিলা      |                  |            | নাম : বুদ্ধদেব হাজারা<br>পিতার নাম: সুকুমার হাজারা<br>বাড়ির নং : n0124<br>বয়স : 42 লিঙ্গ : পুরুষ  |                  |            | নাম : শঙ্খদেব হাজারা<br>পিতার নাম: সুকুমার হাজারা<br>বাড়ির নং : n0124<br>বয়স : 39 লিঙ্গ : পুরুষ  |                  |            |
| 664  | AEM1918937       | ফটো উপলব্ধ | 665   | CWC2168508       | ফটো উপলব্ধ | 666  | WB/41/283/237595 | ফটো উপলব্ধ |
| নাম : জয়শ্রী হাজারা<br>স্বামীর নাম: শঙ্খ দেব হাজারা<br>বাড়ির নং : n0124<br>বয়স : 30 লিঙ্গ : মহিলা   |                  |            | নাম : পরেশ হাজারা<br>পিতার নাম: মোহন হাজারা<br>বাড়ির নং : n0125<br>বয়স : 58 লিঙ্গ : পুরুষ         |                  |            | নাম : সুন্দরী হাজারা<br>স্বামীর নাম: পরেশ হাজারা<br>বাড়ির নং : n0125<br>বয়স : 50 লিঙ্গ : মহিলা   |                  |            |
| 667  | WB/41/283/237489 | ফটো উপলব্ধ | 668   | WB/41/283/237443 | ফটো উপলব্ধ | 669  | WB/41/283/237671 | ফটো উপলব্ধ |
| নাম : জগন্নাথ হাজারা<br>পিতার নাম: গোপাল হাজারা<br>বাড়ির নং : n0126<br>বয়স : 61 লিঙ্গ : পুরুষ        |                  |            | নাম : রেবা হাজারা<br>স্বামীর নাম: জগন্নাথ হাজারা<br>বাড়ির নং : n0126<br>বয়স : 57 লিঙ্গ : মহিলা    |                  |            | নাম : জীবন হাজারা<br>পিতার নাম: গোপাল হাজারা<br>বাড়ির নং : n0126<br>বয়স : 55 লিঙ্গ : পুরুষ       |                  |            |
| 670  | WB/41/283/237444 | ফটো উপলব্ধ | 671   | CWC1861632       | ফটো উপলব্ধ | 672  | CWC1861640       | ফটো উপলব্ধ |
| নাম : পুতুল হাজারা<br>স্বামীর নাম: জীবন হাজারা<br>বাড়ির নং : n0126<br>বয়স : 51 লিঙ্গ : মহিলা         |                  |            | নাম : সুজন হাজারা<br>পিতার নাম: গোপাল হাজারা<br>বাড়ির নং : n0126<br>বয়স : 43 লিঙ্গ : পুরুষ        |                  |            | নাম : কল্যাণী হাজারা<br>স্বামীর নাম: সুজন হাজারা<br>বাড়ির নং : n0126<br>বয়স : 42 লিঙ্গ : মহিলা   |                  |            |
| 673  | AEM1627728       | ফটো উপলব্ধ | 674   | WB/41/283/237696 | ফটো উপলব্ধ | 675  | WB/41/283/237386 | ফটো উপলব্ধ |
| নাম : রাজেশ্বর হাজারা<br>পিতার নাম: সুকুমার হাজারা<br>বাড়ির নং : n0132<br>বয়স : 43 লিঙ্গ : পুরুষ     |                  |            | নাম : বোধন হাজারা<br>পিতার নাম: শান্তি হাজারা<br>বাড়ির নং : n0135<br>বয়স : 56 লিঙ্গ : পুরুষ       |                  |            | নাম : ছবি হাজারা<br>স্বামীর নাম: বোধন হাজারা<br>বাড়ির নং : n0136<br>বয়স : 51 লিঙ্গ : মহিলা       |                  |            |
| 676  | AEM2271856       | ফটো উপলব্ধ | 677   | AEM2111151       | ফটো উপলব্ধ | 678  | AEM2964237       | ফটো উপলব্ধ |
| নাম : মঙ্গল হাজারা<br>পিতার নাম: নবকুমার হাজারা<br>বাড়ির নং : N0119<br>বয়স : 27 লিঙ্গ : পুরুষ        |                  |            | নাম : পরি হাজারা<br>স্বামীর নাম: বাপ্পা হাজারা<br>বাড়ির নং : n0125<br>বয়স : 30 লিঙ্গ : মহিলা      |                  |            | নাম : শোভা খাতুন<br>স্বামীর নাম: সেখ আমিনুর<br>বাড়ির নং : এন0121<br>বয়স : 28 লিঙ্গ : মহিলা       |                  |            |
| 679  | AEM2789774       | ফটো উপলব্ধ | 680   | AEM2473874       | ফটো উপলব্ধ | 681  | AEM2474500       | ফটো উপলব্ধ |
| নাম : ফুলকলি হাজারা<br>স্বামীর নাম: প্রসেনজিৎ হাজারা<br>বাড়ির নং : এন00117<br>বয়স : 24 লিঙ্গ : মহিলা |                  |            | নাম : পূর্ণিমা হাজারা<br>স্বামীর নাম: সাধন হাজারা<br>বাড়ির নং : n0117<br>বয়স : 63 লিঙ্গ : মহিলা   |                  |            | নাম : লুৎফার রহমান সেখ<br>পিতার নাম: আহমদ সেখ<br>বাড়ির নং : n0121<br>বয়স : 58 লিঙ্গ : পুরুষ      |                  |            |
| 682  | AEM2474559       | ফটো উপলব্ধ | 683   | AEM2474021       | ফটো উপলব্ধ | 684  | AEM2474542       | ফটো উপলব্ধ |
| নাম : ভারতী হাজারা<br>স্বামীর নাম: শান্তি হাজারা<br>বাড়ির নং : n0119<br>বয়স : 61 লিঙ্গ : মহিলা       |                  |            | নাম : ছবি হাজারা<br>স্বামীর নাম: ফে লা হাজারা<br>বাড়ির নং : n0121<br>বয়স : 55 লিঙ্গ : মহিলা       |                  |            | নাম : শান্তি হাজারা<br>পিতার নাম: রাধাপাড়া হাজারা<br>বাড়ির নং : n0119<br>বয়স : 75 লিঙ্গ : পুরুষ |                  |            |
| 685  | AEM1627751       | ফটো উপলব্ধ | 686   | AEM2723633       | ফটো উপলব্ধ | 687  | AEM2723021       | ফটো উপলব্ধ |
| নাম : শ্যামলী হাজারা<br>স্বামীর নাম: খানন হাজারা<br>বাড়ির নং : n0121<br>বয়স : 41 লিঙ্গ : মহিলা       |                  |            | নাম : আব্দুল আহাদ<br>পিতার নাম: সেখ লুৎফার রহমান<br>বাড়ির নং : N0121<br>বয়স : 24 লিঙ্গ : পুরুষ    |                  |            | নাম : রিয়া হাজারা<br>স্বামীর নাম: জয়ন্ত হাজারা<br>বাড়ির নং : N.H.N<br>বয়স : 24 লিঙ্গ : মহিলা   |                  |            |
| 688  | AEM2723187       | ফটো উপলব্ধ | 689   | AEM1814508       | ফটো উপলব্ধ | 690  | AEM1715432       | ফটো উপলব্ধ |
| নাম : জ্যোৎস্না হাজারা<br>স্বামীর নাম: বাবু হাজারা<br>বাড়ির নং : N0121<br>বয়স : 25 লিঙ্গ : মহিলা     |                  |            | নাম : প্রসেনজিৎ হাজারা<br>পিতার নাম: মধুসূদন হাজারা<br>বাড়ির নং : n0117<br>বয়স : 32 লিঙ্গ : পুরুষ |                  |            | নাম : সেখ আমিনুর<br>পিতার নাম: সেখ লুৎফার রহমান<br>বাড়ির নং : n0121<br>বয়স : 33 লিঙ্গ : পুরুষ    |                  |            |

|  |                                |  |                          |  |                                |
|--|--------------------------------|--|--------------------------|--|--------------------------------|
| 691<br>নাম : হেমন্ত হাজারা<br>পিতার নাম: সূজন হাজারা<br>বাড়ির নং : এন0126<br>বয়স : 21 লিঙ্গ : পুরুষ        | AEM2963981<br>ফটো উপলব্ধ       | 692<br>নাম : মনোরঞ্জন হাজারা<br>পিতার নাম: অজয় হাজারা<br>বাড়ির নং : এন0119<br>বয়স : 21 লিঙ্গ : পুরুষ        | AEM2963585<br>ফটো উপলব্ধ | 693<br>নাম : শুভঙ্কর হাজারা<br>পিতার নাম: পরেশ হাজারা<br>বাড়ির নং : n0162<br>বয়স : 27 লিঙ্গ : পুরুষ        | AEM2203453<br>ফটো উপলব্ধ       |
| 694<br>নাম : স্বপন হাজারা<br>পিতার নাম: নাডু হাজারা<br>বাড়ির নং : n0065<br>বয়স : 60 লিঙ্গ : পুরুষ          | AEM2474013<br>ফটো উপলব্ধ       | 695<br>নাম : অরুনা হাজারা<br>স্বামীর নাম: চিরঞ্জিত হাজারা<br>বাড়ির নং : N0121<br>বয়স : 27 লিঙ্গ : মহিলা      | AEM2271971<br>ফটো উপলব্ধ | 696<br>নাম : সূশান্ত হাজারা<br>পিতার নাম: জীবন হাজারা<br>বাড়ির নং : N0126<br>বয়স : 26 লিঙ্গ : পুরুষ        | AEM2271948<br>ফটো উপলব্ধ       |
| 697<br>নাম : অনিমা হাজারা<br>স্বামীর নাম: স্বপন হাজারা<br>বাড়ির নং : n0065<br>বয়স : 54 লিঙ্গ : মহিলা       | AEM2473973<br>ফটো উপলব্ধ       | 698<br>নাম : বিক্রম হাজারা<br>পিতার নাম: পরেশ হাজারা<br>বাড়ির নং : এন0125<br>বয়স : 26 লিঙ্গ : পুরুষ          | AEM2388049<br>ফটো উপলব্ধ | 699<br>নাম : রাম হাজারা<br>পিতার নাম: রাধা পদ হাজারা<br>বাড়ির নং : n0119<br>বয়স : 63 লিঙ্গ : পুরুষ         | AEM2828481<br>ফটো উপলব্ধ       |
| 700<br>নাম : রবীন্দ্রনাথ হাজারা<br>পিতার নাম: হেলারাম হাজারা<br>বাড়ির নং : n0067<br>বয়স : 34 লিঙ্গ : পুরুষ | AEM1627819<br>ফটো উপলব্ধ       | 701<br>নাম : সুমন্ত হাজারা<br>পিতার নাম: সূজন হাজারা<br>বাড়ির নং : এন0126<br>বয়স : 23 লিঙ্গ : পুরুষ          | AEM2789832<br>ফটো উপলব্ধ | 702<br>নাম : শ্রাবণী হাজারা<br>স্বামীর নাম: নবকুমার হাজারা<br>বাড়ির নং : n0119<br>বয়স : 46 লিঙ্গ : মহিলা   | CWC1301787<br>ফটো উপলব্ধ       |
| 703<br>নাম : নবকুমার হাজারা<br>পিতার নাম: শান্তি হাজারা<br>বাড়ির নং : n0119<br>বয়স : 47 লিঙ্গ : পুরুষ      | CWC1301779<br>ফটো উপলব্ধ       | 704<br>নাম : নিধুবন হাজারা<br>পিতার নাম: আনন্দ হাজারা<br>বাড়ির নং : n0118<br>বয়স : 62 লিঙ্গ : পুরুষ          | AEM3086337<br>ফটো উপলব্ধ | 705<br>নাম : মঙ্গলা হাজারা<br>স্বামীর নাম: মধু হাজারা<br>বাড়ির নং : n0117<br>বয়স : 56 লিঙ্গ : মহিলা        | CWC1300540<br>ফটো উপলব্ধ       |
| 706<br>নাম : মধু হাজারা<br>পিতার নাম: উমাপদ হাজারা<br>বাড়ির নং : n0117<br>বয়স : 61 লিঙ্গ : পুরুষ           | CWC1300532<br>ফটো উপলব্ধ       | 707<br>নাম : রাখী হাজারা<br>স্বামীর নাম: রাজু হাজারা<br>বাড়ির নং : n0117<br>বয়স : 38 লিঙ্গ : মহিলা           | CWC2359842<br>ফটো উপলব্ধ | 708<br>নাম : রাজু হাজারা<br>পিতার নাম: সাধন হাজারা<br>বাড়ির নং : n0117<br>বয়স : 43 লিঙ্গ : পুরুষ           | CWC1861624<br>ফটো উপলব্ধ       |
| 709<br>নাম : সাধন হাজারা<br>পিতার নাম: উমাপদ হাজারা<br>বাড়ির নং : n0117<br>বয়স : 71 লিঙ্গ : পুরুষ          | WB/41/283/237026<br>ফটো উপলব্ধ | 710<br>নাম : সপ্তমী হাজারা<br>স্বামীর নাম: রবীন্দ্র নাথ হাজারা<br>বাড়ির নং : N0067<br>বয়স : 30 লিঙ্গ : মহিলা | AEM2023620<br>ফটো উপলব্ধ | 711<br>নাম : দেবনাথ হাজারা<br>পিতার নাম: হেলারাম হাজারা<br>বাড়ির নং : n0067<br>বয়স : 36 লিঙ্গ : পুরুষ      | AEM1627835<br>ফটো উপলব্ধ       |
| 712<br>নাম : তনুশ্রী হাজারা<br>স্বামীর নাম: সোমনাথ হাজারা<br>বাড়ির নং : n0067<br>বয়স : 37 লিঙ্গ : মহিলা    | AEM1627827<br>ফটো উপলব্ধ       | 713<br>নাম : সোমনাথ হাজারা<br>পিতার নাম: হেলারাম হাজারা<br>বাড়ির নং : n0067<br>বয়স : 39 লিঙ্গ : পুরুষ        | CWC2359867<br>ফটো উপলব্ধ | 714<br>নাম : কুসুম হাজারা<br>স্বামীর নাম: হেলারাম হাজারা<br>বাড়ির নং : n0067<br>বয়স : 61 লিঙ্গ : মহিলা     | WB/41/283/237196<br>ফটো উপলব্ধ |
| 715<br>নাম : হেলারাম হাজারা<br>পিতার নাম: মুক্তি হাজারা<br>বাড়ির নং : n0067<br>বয়স : 63 লিঙ্গ : পুরুষ      | WB/41/283/237669<br>ফটো উপলব্ধ | 716<br>নাম : প্রিয়া মন্ডল ঘোষ<br>স্বামীর নাম: সৌরভ মন্ডল<br>বাড়ির নং : এন0074<br>বয়স : 24 লিঙ্গ : মহিলা     | AEM2724086<br>ফটো উপলব্ধ | 717<br>নাম : ঠান্ডা হাজারা<br>পিতার নাম: রবীন্দ্র নাথ হাজারা<br>বাড়ির নং : n0065<br>বয়স : 29 লিঙ্গ : পুরুষ | AEM2023596<br>ফটো উপলব্ধ       |
| 718<br>নাম : রবীন্দ্রনাথ হাজারা<br>পিতার নাম: স্বপন হাজারা<br>বাড়ির নং : n0065<br>বয়স : 37 লিঙ্গ : পুরুষ   | AEM1627793<br>ফটো উপলব্ধ       | 719<br>নাম : রাজেন্দ্রনাথ হাজারা<br>পিতার নাম: স্বপন হাজারা<br>বাড়ির নং : এন0065<br>বয়স : 41 লিঙ্গ : পুরুষ   | AEM1627801<br>ফটো উপলব্ধ | 720<br>নাম : পিয়রী খাতুন<br>পিতার নাম: ইসমাইল মির্জা<br>বাড়ির নং : এন0043<br>বয়স : 26 লিঙ্গ : মহিলা       | AEM2280204<br>ফটো উপলব্ধ       |

বিধানসভা নির্বাচনক্ষেত্রের নং, নাম : 287-নান্দুর  
ভাগ নং, নাম : 1-গ্রাম-মুনিগ্রাম

|  |            |            |  |                  |            |  |                  |            |
|--|------------|------------|--|------------------|------------|--|------------------|------------|
| 721  | AEM1627694 | ফটো উপলব্ধ | 722  | CWC2168490       | ফটো উপলব্ধ | 723  | CWC1861657       | ফটো উপলব্ধ |
| নাম : ছোটন হাজরা<br>স্বামীর নাম : কিশোর হাজরা<br>বাড়ির নং : n0119<br>বয়স : 35 লিঙ্গ : মহিলা      |            |            | নাম : দীপ্তি হাজরা<br>স্বামীর নাম : সুশীল হাজরা<br>বাড়ির নং : n0119<br>বয়স : 41 লিঙ্গ : মহিলা                          |                  |            | নাম : সুশীল হাজরা<br>পিতার নাম : শক্তি হাজরা<br>বাড়ির নং : n0119<br>বয়স : 46 লিঙ্গ : পুরুষ                           |                  |            |
| 724  | CWC2169431 | ফটো উপলব্ধ | 725  | AEM1627678       | ফটো উপলব্ধ | 726  | CWC2168482       | ফটো উপলব্ধ |
| নাম : শান্তনা হাজরা<br>পিতার নাম : রাম হাজরা<br>বাড়ির নং : n0119<br>বয়স : 39 লিঙ্গ : মহিলা       |            |            | নাম : কৃষ্ণা হাজরা<br>স্বামীর নাম : অজয় হাজরা<br>বাড়ির নং : n0119<br>বয়স : 37 লিঙ্গ : মহিলা                           |                  |            | নাম : কিশোর কুমার হাজরা<br>পিতার নাম : শক্তি হাজরা<br>বাড়ির নং : n0119<br>বয়স : 41 লিঙ্গ : পুরুষ                     |                  |            |
| 727  | AEM3050507 | ফটো উপলব্ধ | 728  | WB/41/283/237785 | ফটো উপলব্ধ | 729  | WB/41/283/300047 | ফটো উপলব্ধ |
| নাম : মনোজিৎ হাজরা<br>পিতার নাম : সুশীল হাজরা<br>বাড়ির নং : এন0119<br>বয়স : 20 লিঙ্গ : পুরুষ     |            |            | নাম : ফেলা হাজরা<br>পিতার নাম : মুক্তি হাজরা<br>বাড়ির নং : n0121<br>বয়স : 59 লিঙ্গ : পুরুষ                             |                  |            | নাম : রেখা হাজরা<br>স্বামীর নাম : নিধুবন হাজরা<br>বাড়ির নং : n0118<br>বয়স : 50 লিঙ্গ : মহিলা                         |                  |            |
| 730  | AEM2272151 | ফটো উপলব্ধ | 731  | AEM2272094       | ফটো উপলব্ধ | 732  | AEM2338655       | ফটো উপলব্ধ |
| নাম : বাচ্চু হাজরা<br>পিতার নাম : জগন্নাথ হাজরা<br>বাড়ির নং : N0126<br>বয়স : 27 লিঙ্গ : পুরুষ    |            |            | নাম : বন্দনা হাজরা<br>স্বামীর নাম : পাণ্ডু হাজরা<br>বাড়ির নং : N0122<br>বয়স : 31 লিঙ্গ : মহিলা                         |                  |            | নাম : সেখ মফিজুল<br>পিতার নাম : সেখ হামিদ<br>বাড়ির নং : N0027<br>বয়স : 26 লিঙ্গ : পুরুষ                              |                  |            |
| 733  | AEM2474435 | ফটো উপলব্ধ | 734  | CWC1301746       | ফটো উপলব্ধ | 735  | AEM2474427       | ফটো উপলব্ধ |
| নাম : চাইনা খাতুন<br>পিতার নাম : কানিকুড়ো সেখ<br>বাড়ির নং : n0027<br>বয়স : 50 লিঙ্গ : মহিলা     |            |            | নাম : হাফিজা বিবি<br>স্বামীর নাম : সেখ হামিদ<br>বাড়ির নং : n0027<br>বয়স : 47 লিঙ্গ : মহিলা                             |                  |            | নাম : সেখ হামিদ<br>পিতার নাম : সেখ কানিকুড়ো<br>বাড়ির নং : n0027<br>বয়স : 59 লিঙ্গ : পুরুষ                           |                  |            |
| 736  | CWC2168342 | ফটো উপলব্ধ | 737  | AEM2789626       | ফটো উপলব্ধ | 738  | AEM2789030       | ফটো উপলব্ধ |
| নাম : নাজেরা বিবি<br>স্বামীর নাম : সামিদ সেখ<br>বাড়ির নং : n0027<br>বয়স : 43 লিঙ্গ : মহিলা       |            |            | নাম : জয়নাল আবেদিন<br>পিতার নাম : সেখ সামিদ<br>বাড়ির নং : এন0027<br>বয়স : 23 লিঙ্গ : পুরুষ                            |                  |            | নাম : রিয়াজুল সেখ<br>পিতার নাম : হামিদ সেখ<br>বাড়ির নং : এন0027<br>বয়স : 23 লিঙ্গ : পুরুষ                           |                  |            |
| 739  | AEM2023505 | ফটো উপলব্ধ | 740  | WB/41/283/237660 | ফটো উপলব্ধ | 741  | AEM3050564       | ফটো উপলব্ধ |
| নাম : হানিফ সেখ<br>পিতার নাম : হামিদ সেখ<br>বাড়ির নং : n0027<br>বয়স : 29 লিঙ্গ : পুরুষ           |            |            | নাম : সামিদ সেখ<br>পিতার নাম : কানিকুড়ো সেখ<br>বাড়ির নং : n0027<br>বয়স : 56 লিঙ্গ : পুরুষ                             |                  |            | নাম : নাহিত সেখ<br>পিতার নাম : সামিদ সেখ<br>বাড়ির নং : এন0027<br>বয়স : 20 লিঙ্গ : পুরুষ                              |                  |            |
| 742  | AEM1814516 | ফটো উপলব্ধ | 743  | AEM0495846       | ফটো উপলব্ধ | 744  | AEM0495853       | ফটো উপলব্ধ |
| নাম : সেখ আমির হোসেন<br>পিতার নাম : সেখ হারুন<br>বাড়ির নং : n0084<br>বয়স : 32 লিঙ্গ : পুরুষ      |            |            | নাম : সেখ জহিরুদ্দিন<br>পিতার নাম : সেখ হারুন<br>বাড়ির নং : n0084<br>বয়স : 37 লিঙ্গ : পুরুষ                            |                  |            | নাম : সেখ মতিউর রহমান<br>পিতার নাম : সেখ হারুন<br>বাড়ির নং : n0084<br>বয়স : 37 লিঙ্গ : পুরুষ                         |                  |            |
| 745  | CWC2169365 | ফটো উপলব্ধ | 746  | AEM2721561       | ফটো উপলব্ধ | 747  | AEM2721397       | ফটো উপলব্ধ |
| নাম : লালচাঁদ সেখ<br>পিতার নাম : হারুন সেখ<br>বাড়ির নং : n0084<br>বয়স : 39 লিঙ্গ : পুরুষ         |            |            | নাম : সেখ হারুন<br>পিতার নাম : জবেদ সেখ<br>বাড়ির নং : n0084<br>বয়স : 71 লিঙ্গ : পুরুষ                                  |                  |            | নাম : সেখ মুজিবুর রহমান<br>পিতার নাম : সেখ হারুন<br>বাড়ির নং : n0084<br>বয়স : 50 লিঙ্গ : পুরুষ                       |                  |            |
| 748  | AEM2723013 | ফটো উপলব্ধ | Q 749  | FZD2736981       | ফটো উপলব্ধ | Q 750  | FZD2736999       | ফটো উপলব্ধ |
| নাম : মফিজা খাতুন<br>স্বামীর নাম : সেখ মতিউর রহমান<br>বাড়ির নং : N0084<br>বয়স : 27 লিঙ্গ : মহিলা |            |            | নাম : <del>DELETED</del><br>স্বামীর নাম : <del>DELETED</del><br>বাড়ির নং : <del>এন0029</del><br>বয়স : 66 লিঙ্গ : মহিলা |                  |            | নাম : <del>DELETED</del><br>পিতার নাম : <del>DELETED</del><br>বাড়ির নং : <del>এন0029</del><br>বয়স : 68 লিঙ্গ : পুরুষ |                  |            |

|  |                                     |  |                                     |   |                                     |
|--|-------------------------------------|--|-------------------------------------|---|-------------------------------------|
| <p>751</p> <p>নাম : আদুরি খান্ডার<br/>স্বামীর নাম: ধনী হাজরা<br/>বাড়ির নং : এন0029<br/>বয়স : 20 লিঙ্গ : মহিলা</p>            | <p>AEM3106150</p> <p>ফটো উপলব্ধ</p> | <p>752</p> <p>নাম : ফুলমণী খাতুন<br/>স্বামীর নাম: মহঃ সামবিল আলম<br/>বাড়ির নং : এন0094<br/>বয়স : 21 লিঙ্গ : মহিলা</p>      | <p>AEM3109501</p> <p>ফটো উপলব্ধ</p> | <p>753</p> <p>নাম : আফরোজা খাতুন<br/>পিতার নাম: আরোজ, সেখ<br/>বাড়ির নং : এন0093<br/>বয়স : 25 লিঙ্গ : মহিলা</p>        | <p>AEM3123965</p> <p>ফটো উপলব্ধ</p> |
| <p>754</p> <p>নাম : মানিজুল সেখ<br/>পিতার নাম: কালো সেখ<br/>বাড়ির নং : এন0085<br/>বয়স : 19 লিঙ্গ : পুরুষ</p>                 | <p>AEM3126158</p> <p>ফটো উপলব্ধ</p> | <p>755</p> <p>নাম : মেহেরুল চৌধুরী<br/>পিতার নাম: আবদুল কেরিম চৌধুরী<br/>বাড়ির নং : এন0034<br/>বয়স : 19 লিঙ্গ : পুরুষ</p>  | <p>AEM3126182</p> <p>ফটো উপলব্ধ</p> | <p>756</p> <p>নাম : কার্তিককুমার হাজরা<br/>পিতার নাম: খানন হাজরা<br/>বাড়ির নং : এন0121<br/>বয়স : 19 লিঙ্গ : পুরুষ</p> | <p>AEM3129152</p> <p>ফটো উপলব্ধ</p> |
| <p>757</p> <p>নাম : সানজিদা খাতুন<br/>পিতার নাম: সওকত আলি<br/>বাড়ির নং : এন0049<br/>বয়স : 20 লিঙ্গ : মহিলা</p>               | <p>AEM3129160</p> <p>ফটো উপলব্ধ</p> | <p>758</p> <p>নাম : সঞ্জয় হাজরা<br/>পিতার নাম: অজয় হাজরা<br/>বাড়ির নং : এন0119<br/>বয়স : 19 লিঙ্গ : পুরুষ</p>            | <p>AEM3129178</p> <p>ফটো উপলব্ধ</p> | <p>759</p> <p>নাম : গোপাল মন্ডল<br/>পিতার নাম: প্রবীর মন্ডল<br/>বাড়ির নং : এন0075<br/>বয়স : 20 লিঙ্গ : পুরুষ</p>      | <p>AEM3130424</p> <p>ফটো উপলব্ধ</p> |
| <p>760</p> <p>নাম : উস্তর আলি সেখ<br/>পিতার নাম: আলি হোসেন সেখ<br/>বাড়ির নং : এন0029<br/>বয়স : 19 লিঙ্গ : পুরুষ</p>          | <p>AEM3130432</p> <p>ফটো উপলব্ধ</p> | <p>761</p> <p>নাম : আজিজা খাতুন<br/>স্বামীর নাম: লালচান্দ সেখ<br/>বাড়ির নং : এন069<br/>বয়স : 22 লিঙ্গ : মহিলা</p>          | <p>AEM3142627</p> <p>ফটো উপলব্ধ</p> | <p>762</p> <p>নাম : নাজমা বিবি<br/>স্বামীর নাম: সেখ ফারুক<br/>বাড়ির নং : এন0061<br/>বয়স : 32 লিঙ্গ : মহিলা</p>        | <p>AEM3154622</p> <p>ফটো উপলব্ধ</p> |
| <p>763</p> <p>নাম : সুচিত্রা মল্লিক<br/>পিতার নাম: কার্তিক চন্দ্র মল্লিক<br/>বাড়ির নং : n0103<br/>বয়স : 32 লিঙ্গ : মহিলা</p> | <p>XLJ0574178</p> <p>ফটো উপলব্ধ</p> | <p>764</p> <p>নাম : আতিকানেসা খাতুন<br/>স্বামীর নাম: সেখ মনিরুল ইসলাম<br/>বাড়ির নং : এন0092<br/>বয়স : 26 লিঙ্গ : মহিলা</p> | <p>AEM3158227</p> <p>ফটো উপলব্ধ</p> |   |                                     |

বিধানসভা নির্বাচনক্ষেত্রের নং, নাম : 287-নান্দুর  
1- সংযোজন তালিকা 1 (01-01-2026 28-02-2026 )

| নির্বাচক সংখ্যার সারসংক্ষেপ :       |   |                            |  |       |              |     |     |     |
|-------------------------------------|---|----------------------------|--|-------|--------------|-----|-----|-----|
| A) নির্বাচকের সংখ্যা :              |   |                            |  |       |              |     |     |     |
|                                     | নির্বাচক তালিকার প্রকৃতি                    | নির্বাচক তালিকার পরিচিতি : | নির্বাচকের সংখ্যা :                                |       |              |     |     |     |
|                                     |   |                            | পুরুষ  | মহিলা | তৃতীয় লিঙ্গ | মোট |     |     |
| I                                   | মূল তালিকা                                  | মূল তালিকা                 | বিশেষ নিবিড় সংশোধনী ২০২৬-এর চূড়ান্ত ভোটার তালিকা |       | 411          | 353 | 0   | 764 |
| II                                  | 1- সংযোজন তালিকা                            | সংযোজনী 1                  | বিশেষ সংক্ষিপ্ত সংশোধন 2026                        |       | 0            | 0   | 0   | 0   |
| III                                 | 2- বিয়োজন তালিকা                           | সংযোজনী 1                  | বিশেষ সংক্ষিপ্ত সংশোধন 2026                        |       | 1            | 2   | 0   | 3   |
| IV                                  | 'লিঙ্গ ক্ষেত্রের' পরিবর্তনের কারণে পার্থক্য |                            |  | 0     | 0            | 0   | 0   |     |
| নির্বাচকের মোট সংখ্যা (I+II-III+IV) |   |                            |  | 410   | 351          | 0   | 761 |     |
| B) ক্রটি সংশোধনের সংখ্যা :          |   |                            |  |       |              |     |     |     |
| নির্বাচক তালিকার প্রকৃতি            | নির্বাচক তালিকার পরিচিতি :                  | ক্রটি সংশোধনের সংখ্যা :    |  |       |              |     |     |     |
| সংযোজনী 1                           | বিশেষ সংক্ষিপ্ত সংশোধন 2026                 | 0                          |  |       |              |     |     |     |

নির্বাচক নিবন্ধন আধিকারিকের স্বাক্ষর

E-মৃত, S-স্থানান্তরিত, R-একাধিকবার অন্তর্ভুক্ত, M-নিখোঁজ, Q-যোগ্য নহে