

## নির্বাচক তালিকা 2026 S25 পশ্চিমবঙ্গ

বিধানসভা নির্বাচনক্ষেত্রের নং, নাম ও সংরক্ষণের স্থিতি : 288 - লাভপুর (সাধারণ)		অংশ নং : 203																			
বিধানসভা নির্বাচনক্ষেত্রটি যে লোকসভা নির্বাচনক্ষেত্রের / ক্ষেত্রসমূহের অন্তর্ভুক্ত তার নং, নাম ও সংরক্ষণ স্থিতি : 41 - বোলপুর (তপশীলি জাতি)																					
1. সংশোধনের পূর্ণ বিবরণ																					
সংশোধনের বৎসর :	2026	নির্বাচক তালিকার পরিচিতি :																			
ভিত্তি তারিখ :	01-01-2026	বিশেষ নিবিড় সংশোধনী ২০২৬-এর চূড়ান্ত ভোটার তালিকা																			
সংশোধনের প্রকৃতি :	বিশেষ নিবিড় সংশোধনী 2026																				
প্রকাশনার তারিখ :	28-02-2026																				
2. অংশ ও নির্বাচনী এলাকার পূর্ণ বিবরণ :																					
অংশের ভাগ নং ও নাম :																					
1-গ্রাম-লাভপুর (পূর্ব) (অংশ)		<table style="width: 100%; border-collapse: collapse;"> <tr> <td style="width: 60%;">প্রধান শহর/গ্রাম</td> <td>: লাভপুর</td> </tr> <tr> <td>ওয়ার্ড</td> <td>:</td> </tr> <tr> <td>থানা</td> <td>: লাভপুর</td> </tr> <tr> <td>গ্রাম পঞ্চায়েত</td> <td>: লাভপুর-1</td> </tr> <tr> <td>ব্লক</td> <td>: লাভপুর</td> </tr> <tr> <td>মহকুমা</td> <td>: বোলপুর</td> </tr> <tr> <td>জেলা</td> <td>: বীরভূম</td> </tr> <tr> <td>পিন</td> <td>: 731303</td> </tr> </table>				প্রধান শহর/গ্রাম	: লাভপুর	ওয়ার্ড	:	থানা	: লাভপুর	গ্রাম পঞ্চায়েত	: লাভপুর-1	ব্লক	: লাভপুর	মহকুমা	: বোলপুর	জেলা	: বীরভূম	পিন	: 731303
প্রধান শহর/গ্রাম	: লাভপুর																				
ওয়ার্ড	:																				
থানা	: লাভপুর																				
গ্রাম পঞ্চায়েত	: লাভপুর-1																				
ব্লক	: লাভপুর																				
মহকুমা	: বোলপুর																				
জেলা	: বীরভূম																				
পিন	: 731303																				
3. ভোট গ্রহন কেন্দ্রের পূর্ণ বিবরণ :																					
ভোট গ্রহন কেন্দ্রের নং, নাম :		ভোট গ্রহন কেন্দ্রের শ্রেণী :		গ্রামীণ																	
203 - লাভপুর সন্দীপন পাঠশালা		এই অংশে সহায়ক ভোটগ্রহন কেন্দ্রের সংখ্যা		0																	
ভোট গ্রহন কেন্দ্রের ঠিকানা :		:																			
লাভপুর সন্দীপন পাঠশালা, রুম নং -2, লাভপুর																					
4. নির্বাচকের সংখ্যা :																					
প্রথম ক্রমিক নং	শেষ ক্রমিক নং	মোট সংখ্যা																			
		পুরুষ	মহিলা	তৃতীয় লিঙ্গ	মোট																
1	592	295	291	0	586																

নির্বাচক নিবন্ধন আধিকারিকের স্বাক্ষর

Nazri Naksha

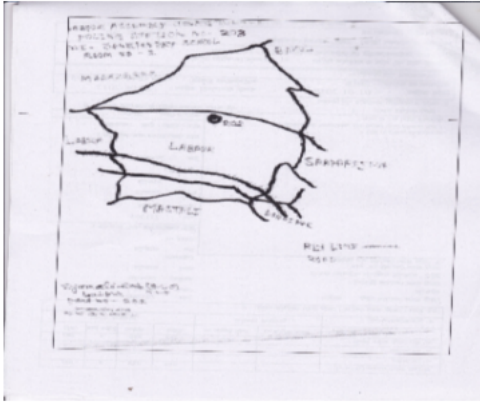

Google Map View



Polling Station Building Front View



Polling Station Front View



Cad View

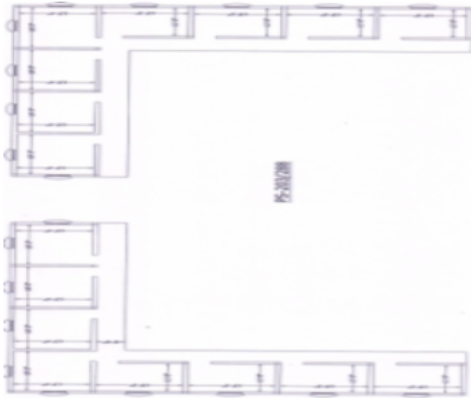

Key MAP View

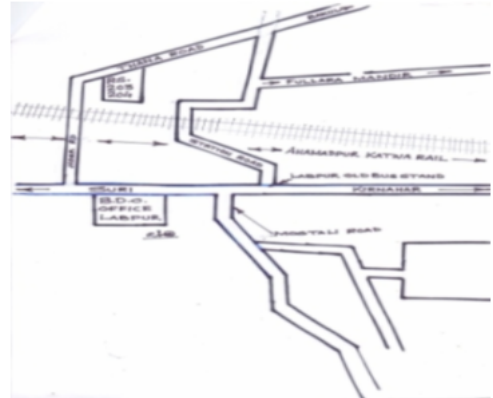

1 নাম : সুপ্রীতি ব্যানার্জী স্বামীর নাম : সুশীল কুমার ব্যানার্জী বাড়ির নং : n0180 বয়স : 64 লিঙ্গ : মহিলা	TWA1439330 ফটো উপলব্ধ	2 নাম : দীপ্তি সরকার স্বামীর নাম : বিশ্বনাথ সরকার বাড়ির নং : এন000 বয়স : 32 লিঙ্গ : মহিলা	TWA1701945 ফটো উপলব্ধ	3 নাম : রিয়া গুঁই পিতার নাম : আনন্দ গোপাল গুঁই বাড়ির নং : n0145 বয়স : 34 লিঙ্গ : মহিলা	TWA1417716 ফটো উপলব্ধ
4 নাম : লিপিকা ঘোষ স্বামীর নাম : তনয় সাহা বাড়ির নং : n0151 বয়স : 32 লিঙ্গ : মহিলা	TWA1396886 ফটো উপলব্ধ	5 নাম : অঞ্জু সাহা স্বামীর নাম : রাহুল সাহা বাড়ির নং : n0024 বয়স : 30 লিঙ্গ : মহিলা	TWA1892355 ফটো উপলব্ধ	6 নাম : প্রনব চক্রবর্তী পিতার নাম : ব্রজগোপাল চক্রবর্তী বাড়ির নং : n0024 বয়স : 52 লিঙ্গ : পুরুষ	BVD2143121 ফটো উপলব্ধ
7 নাম : পূর্ণচন্দ্র সাহা পিতার নাম : হরিদাস সাহা বাড়ির নং : n0024 বয়স : 68 লিঙ্গ : পুরুষ	WB/41/285/402086 ফটো উপলব্ধ	8 নাম : গোকুল সাহা পিতার নাম : হরিদাস সাহা বাড়ির নং : n0024 বয়স : 63 লিঙ্গ : পুরুষ	WB/41/285/402060 ফটো উপলব্ধ	9 নাম : রাহুল সাহা পিতার নাম : গোকুল সাহা বাড়ির নং : n0024 বয়স : 37 লিঙ্গ : পুরুষ	BVD2255347 ফটো উপলব্ধ
10 নাম : রাজেশ সাহা পিতার নাম : গোকুল সাহা বাড়ির নং : n0024 বয়স : 33 লিঙ্গ : পুরুষ	TWA1519784 ফটো উপলব্ধ	11 নাম : মুকুল সাহা পিতার নাম : হরিদাস সাহা বাড়ির নং : n0024 বয়স : 60 লিঙ্গ : পুরুষ	WB/41/285/402095 ফটো উপলব্ধ	12 নাম : তুলিকা সাহা স্বামীর নাম : মুকুল সাহা বাড়ির নং : n0024 বয়স : 45 লিঙ্গ : মহিলা	BVD2061547 ফটো উপলব্ধ
13 নাম : অসীমা সাহা স্বামীর নাম : গোকুল সাহা বাড়ির নং : n0024 বয়স : 54 লিঙ্গ : মহিলা	TWA2127033 ফটো উপলব্ধ	14 নাম : স্নেহময়ী চক্রবর্তী স্বামীর নাম : ব্রজগোপাল চক্রবর্তী বাড়ির নং : n0024 বয়স : 80 লিঙ্গ : মহিলা	BVD2143113 ফটো উপলব্ধ	15 নাম : সৌরভ সাহা পিতার নাম : মুকুল সাহা বাড়ির নং : n0024 বয়স : 24 লিঙ্গ : পুরুষ	TWA2189280 ফটো উপলব্ধ
16 নাম : পিঙ্কু দলুই মায়ের নাম : চায়না দলুই বাড়ির নং : n0024 বয়স : 41 লিঙ্গ : পুরুষ	TWA1341437 ফটো উপলব্ধ	17 নাম : অনিতা চট্টোপাধ্যায়(ব্যানার্জী) স্বামীর নাম : অমিত কুমার ব্যানার্জী বাড়ির নং : n0158 বয়স : 63 লিঙ্গ : মহিলা	TWA1254259 ফটো উপলব্ধ	18 নাম : জয়নারায়ন পাল পিতার নাম : করালীপদ পাল বাড়ির নং : n0158 বয়স : 54 লিঙ্গ : পুরুষ	TWA2524387 ফটো উপলব্ধ
19 নাম : সুপর্ণা সাহা স্বামীর নাম : রাজা সাহা বাড়ির নং : n0019 বয়স : 31 লিঙ্গ : মহিলা	TWA1787340 ফটো উপলব্ধ	20 নাম : সুনীতা চন্দ্র স্বামীর নাম : রায়কিশোর চন্দ্র বাড়ির নং : n0019 বয়স : 81 লিঙ্গ : মহিলা	BVD1956721 ফটো উপলব্ধ	21 নাম : নীলমাধব চন্দ্র পিতার নাম : রাইকিশোর চন্দ্র বাড়ির নং : n0019 বয়স : 62 লিঙ্গ : পুরুষ	BVD1956267 ফটো উপলব্ধ
22 নাম : রাজা সাহা পিতার নাম : অনপম সাহা বাড়ির নং : n0019 বয়স : 36 লিঙ্গ : পুরুষ	TWA1341411 ফটো উপলব্ধ	23 নাম : মঞ্জু সাহা স্বামীর নাম : অনপম সাহা বাড়ির নং : n0019 বয়স : 53 লিঙ্গ : মহিলা	TWA2629251 ফটো উপলব্ধ	24 নাম : শুক্লা চ্যাটার্জী স্বামীর নাম : ইন্দ্রজীৎ চ্যাটার্জী বাড়ির নং : এন0243 বয়স : 42 লিঙ্গ : মহিলা	TWA1168798 ফটো উপলব্ধ
25 নাম : ইন্দ্রজিৎ চ্যাটার্জী পিতার নাম : তারকপ্রসাদ চ্যাটার্জী বাড়ির নং : এন0243 বয়স : 49 লিঙ্গ : পুরুষ	WB/41/285/399152 ফটো উপলব্ধ	26 নাম : পৌলোমী চ্যাটার্জী ব্যানার্জী স্বামীর নাম : সুদীপ কুমার ব্যানার্জী বাড়ির নং : N0177 বয়স : 36 লিঙ্গ : মহিলা	FGN2636702 ফটো উপলব্ধ	27 নাম : ব্রতী চ্যাটার্জী সরকার স্বামীর নাম : মলয় কুমার সরকার বাড়ির নং : n0193 বয়স : 33 লিঙ্গ : মহিলা	TWA1224369 ফটো উপলব্ধ
Q 28 নাম : গৌরী থান্দার স্বামীর নাম : বুদ্ধদেব থান্দার বাড়ির নং : বয়স : 48 লিঙ্গ : মহিলা	WB/41/285/402781 ফটো উপলব্ধ	29 নাম : বুদ্ধদেব থান্দার পিতার নাম : গনপতি থান্দার বাড়ির নং : n0224 বয়স : 49 লিঙ্গ : পুরুষ	WB/41/285/402769 ফটো উপলব্ধ	30 নাম : জগন্নাথ থান্দার পিতার নাম : বুদ্ধদেব থান্দার বাড়ির নং : n0226 বয়স : 29 লিঙ্গ : পুরুষ	TWA1787084 ফটো উপলব্ধ

বিধানসভা নির্বাচনক্ষেত্রের নং, নাম : 288-লাভপুর  
ভাগ নং, নাম : 1-গ্রাম-লাভপুর (পূর্ব) (অংশ)

31 নাম : বীথি থান্দার স্বামীর নাম : জগন্নাথ থান্দার বাড়ির নং : এন0226 বয়স : 20 লিঙ্গ : মহিলা	TWA2551356 ফটো উপলব্ধ	32 নাম : বুমা থান্দার পিতার নাম : বুদ্ধদেব থান্দার বাড়ির নং : এন0224 বয়স : 23 লিঙ্গ : মহিলা	TWA2530335 ফটো উপলব্ধ	33 নাম : সুব্রত থান্দার পিতার নাম : দয়াম্বর থান্দার বাড়ির নং : বয়স : 33 লিঙ্গ : পুরুষ	TWA1417583 ফটো উপলব্ধ
34 নাম : মন্দিরা থান্দার স্বামীর নাম : সুব্রত থান্দার বাড়ির নং : n0048 বয়স : 26 লিঙ্গ : মহিলা	TWA1894898 ফটো উপলব্ধ	35 নাম : চিরনজিত দত্ত পিতার নাম : প্রশান্ত দত্ত বাড়ির নং : n0161 বয়স : 34 লিঙ্গ : পুরুষ	TWA1251891 ফটো উপলব্ধ	36 নাম : প্রশান্ত দত্ত পিতার নাম : সুভদ্রনাথ দত্ত বাড়ির নং : n0159 বয়স : 70 লিঙ্গ : পুরুষ	TWA1251925 ফটো উপলব্ধ
37 নাম : মীনাঙ্কী দত্ত স্বামীর নাম : সমীর সাহা বাড়ির নং : n0154 বয়স : 41 লিঙ্গ : মহিলা	BVD1730589 ফটো উপলব্ধ	38 নাম : সৈকত সরকার পিতার নাম : প্রণব সরকার বাড়ির নং : n0069 বয়স : 35 লিঙ্গ : পুরুষ	TWA1168970 ফটো উপলব্ধ	39 নাম : দীপ্তি দত্ত স্বামীর নাম : সন্ন্যাসী দত্ত বাড়ির নং : n0069 বয়স : 59 লিঙ্গ : মহিলা	WB/41/285/402605 ফটো উপলব্ধ
40 নাম : সুমন দত্ত পিতার নাম : রবীন দত্ত বাড়ির নং : n0229 বয়স : 30 লিঙ্গ : পুরুষ	TWA1855873 ফটো উপলব্ধ	41 নাম : অর্ঘব সরকার পিতার নাম : প্রণব সরকার বাড়ির নং : n0069 বয়স : 42 লিঙ্গ : পুরুষ	BVD1956135 ফটো উপলব্ধ	42 নাম : সায়েন দত্ত পিতার নাম : স্বাধীন দত্ত বাড়ির নং : n0179 বয়স : 26 লিঙ্গ : পুরুষ	TWA1892371 ফটো উপলব্ধ
43 নাম : টুলু দত্ত স্বামীর নাম : রবীন দত্ত বাড়ির নং : n0228 বয়স : 50 লিঙ্গ : মহিলা	WB/41/285/402223 ফটো উপলব্ধ	44 নাম : রেবা দত্ত স্বামীর নাম : প্রশান্ত দত্ত বাড়ির নং : n0160 বয়স : 60 লিঙ্গ : মহিলা	TWA1251917 ফটো উপলব্ধ	45 নাম : কুশল দত্ত প্রামানিক পিতার নাম : কাজল দত্ত প্রামানিক বাড়ির নং : এন0152 বয়স : 21 লিঙ্গ : পুরুষ	TWA2479152 ফটো উপলব্ধ
46 নাম : কাজল দত্ত প্রামানিক পিতার নাম : ধনঞ্জয় দত্ত প্রামানিক বাড়ির নং : n0152 বয়স : 53 লিঙ্গ : পুরুষ	TWA1648880 ফটো উপলব্ধ	47 নাম : চন্দনা দত্ত প্রামানিক স্বামীর নাম : কাজল দত্ত প্রামানিক বাড়ির নং : n0153 বয়স : 46 লিঙ্গ : মহিলা	TWA1648898 ফটো উপলব্ধ	48 নাম : গৌরচাঁদ শী পিতার নাম : সন্তোষ শী বাড়ির নং : n0087 বয়স : 39 লিঙ্গ : পুরুষ	TWA0916791 ফটো উপলব্ধ
49 নাম : শিবানী দলুই স্বামীর নাম : সুমন্ত দলুই বাড়ির নং : n0190 বয়স : 33 লিঙ্গ : মহিলা	TWA1856004 ফটো উপলব্ধ	50 নাম : শ্যামলী দলুই স্বামীর নাম : মথুরা দলুই বাড়ির নং : এন0210 বয়স : 41 লিঙ্গ : মহিলা	TWA1519248 ফটো উপলব্ধ	51 নাম : মথুরা দলুই পিতার নাম : অজিত কুমার দলুই বাড়ির নং : এন0210 বয়স : 49 লিঙ্গ : পুরুষ	BVD1254465 ফটো উপলব্ধ
52 নাম : মিনতী দলুই স্বামীর নাম : মদন দলুই বাড়ির নং : এন0210 বয়স : 65 লিঙ্গ : মহিলা	WB/41/285/402158 ফটো উপলব্ধ	53 নাম : শঙ্করী দলুই স্বামীর নাম : নারায়ণ দলুই বাড়ির নং : n0209 বয়স : 38 লিঙ্গ : মহিলা	BVD2255016 ফটো উপলব্ধ	54 নাম : নারায়ন দলুই পিতার নাম : মদন দলুই বাড়ির নং : n0210 বয়স : 41 লিঙ্গ : পুরুষ	BVD1954767 ফটো উপলব্ধ
55 নাম : তুলসী দলুই স্বামীর নাম : সন্তু দলুই বাড়ির নং : n0213 বয়স : 55 লিঙ্গ : মহিলা	WB/41/285/402172 ফটো উপলব্ধ	56 নাম : সন্তু দলুই পিতার নাম : বিজয় দলুই বাড়ির নং : n0214 বয়স : 60 লিঙ্গ : পুরুষ	WB/41/285/402160 ফটো উপলব্ধ	57 নাম : বুদ্ধদেব দলুই পিতার নাম : সন্তু দলুই বাড়ির নং : n0215 বয়স : 36 লিঙ্গ : পুরুষ	TWA1254358 ফটো উপলব্ধ
58 নাম : সুকান্ত দলুই পিতার নাম : সন্তু দলুই বাড়ির নং : n0216 বয়স : 29 লিঙ্গ : পুরুষ	TWA1786797 ফটো উপলব্ধ	59 নাম : সরস্বতী দলুই স্বামীর নাম : দিলীপ দলুই বাড়ির নং : n0217 বয়স : 60 লিঙ্গ : মহিলা	TWA2537504 ফটো উপলব্ধ	60 নাম : রাজু দলুই মায়ের নাম : সরস্বতী দলুই বাড়ির নং : n0218 বয়স : 34 লিঙ্গ : পুরুষ	TWA1519578 ফটো উপলব্ধ

বিধানসভা নির্বাচনক্ষেত্রের নং, নাম : 288-লাভপুর  
ভাগ নং, নাম : 1-গ্রাম-লাভপুর (পূর্ব) (অংশ)

61	TWA1894799	নাম : নমিতা দলুই স্বামীর নাম: ছোটন দলুই বাড়ির নং : এন0218 বয়স : 26 লিঙ্গ : মহিলা	ফটো উপলব্ধ	62	TWA2189488	নাম : প্রতিমা শ্রী স্বামীর নাম: গৌরচাঁদ শ্রী বাড়ির নং : N0087 বয়স : 26 লিঙ্গ : মহিলা	ফটো উপলব্ধ	63	TWA2189256	নাম : সুপ্রিয়া দলুই স্বামীর নাম: সুকান্ত দলুই বাড়ির নং : N0216 বয়স : 24 লিঙ্গ : মহিলা	ফটো উপলব্ধ
64	BVD2255065	নাম : সমন্ত দলুই পিতার নাম: স্বপন দলুই বাড়ির নং : n0087 বয়স : 37 লিঙ্গ : পুরুষ	ফটো উপলব্ধ	65	TWA1169036	নাম : চুমকী দলুই পিতার নাম: শঙ্কর দলুই বাড়ির নং : n0087 বয়স : 37 লিঙ্গ : মহিলা	ফটো উপলব্ধ	66	TWA2478956	নাম : পাপাই দলুই মায়ের নাম: মালতী দলুই বাড়ির নং : এন0087 বয়স : 22 লিঙ্গ : পুরুষ	ফটো উপলব্ধ
67	BVD1956051	নাম : স্বপন দলুই পিতার নাম: পার্বতী দলুই বাড়ির নং : এন00৮৭ বয়স : 52 লিঙ্গ : পুরুষ	ফটো উপলব্ধ	68	TWA1787316	নাম : মালতী দলুই মায়ের নাম: অন্নপূর্ণা দলুই বাড়ির নং : n0087 বয়স : 32 লিঙ্গ : মহিলা	ফটো উপলব্ধ	69	TWA1787324	নাম : অর্চনা দলুই মায়ের নাম: অন্নপূর্ণা দলুই বাড়ির নং : n0087 বয়স : 34 লিঙ্গ : মহিলা	ফটো উপলব্ধ
70	TWA1787332	নাম : দয়াল দলুই মায়ের নাম: অন্নপূর্ণা দলুই বাড়ির নং : n0087 বয়স : 40 লিঙ্গ : পুরুষ	ফটো উপলব্ধ	71	TWA2551349	নাম : বৃষ্টি দলুই মায়ের নাম: মালতী দলুই বাড়ির নং : এন0087 বয়স : 20 লিঙ্গ : মহিলা	ফটো উপলব্ধ	72	TWA2537165	নাম : দিলীপ দলুই পিতার নাম: হাবল দলুই বাড়ির নং : n0222 বয়স : 68 লিঙ্গ : পুরুষ	ফটো উপলব্ধ
73	WB/41/285/402617	নাম : পঞ্চানন দলুই পিতার নাম: হাবল দলুই বাড়ির নং : n0221 বয়স : 77 লিঙ্গ : পুরুষ	ফটো উপলব্ধ	74	TWA1786805	নাম : ছোটন দলুই পিতার নাম: দিলিপ দলুই বাড়ির নং : n0220 বয়স : 31 লিঙ্গ : পুরুষ	ফটো উপলব্ধ	75	TWA1787282	নাম : মনোরঞ্জন দাস পিতার নাম: কাশীনাথ দাস বাড়ির নং : n0175 বয়স : 57 লিঙ্গ : পুরুষ	ফটো উপলব্ধ
76	TWA0907139	নাম : সুজিত দাস পিতার নাম: পরিতোষ দাস বাড়ির নং : এন0250 বয়স : 50 লিঙ্গ : পুরুষ	ফটো উপলব্ধ	77	TWA2362903	নাম : বিষ্ণু দাস পিতার নাম: মনোরঞ্জন দাস বাড়ির নং : এন0175 বয়স : 23 লিঙ্গ : পুরুষ	ফটো উপলব্ধ	78	BVD1956986	নাম : অরুণ দাস পিতার নাম: অশোক কুমার দাস বাড়ির নং : n0204 বয়স : 39 লিঙ্গ : পুরুষ	ফটো উপলব্ধ
79	BVD2060994	নাম : স্বরূপ কুমার দাস পিতার নাম: অশোক কুমার দাস বাড়ির নং : n0208 বয়স : 39 লিঙ্গ : পুরুষ	ফটো উপলব্ধ	80	TWA1787290	নাম : মিলি দাস স্বামীর নাম: মনোরঞ্জন দাস বাড়ির নং : n0176 বয়স : 45 লিঙ্গ : মহিলা	ফটো উপলব্ধ	81	TWA1951755	নাম : নারায়ণ দাস পিতার নাম: মনোরঞ্জন দাস বাড়ির নং : N0175 বয়স : 25 লিঙ্গ : পুরুষ	ফটো উপলব্ধ
82	TWA1519263	নাম : প্রিয়াকা দাস স্বামীর নাম: অরুণ দাস বাড়ির নং : n0203 বয়স : 33 লিঙ্গ : মহিলা	ফটো উপলব্ধ	83	TWA2126985	নাম : দীপ্তি দাস স্বামীর নাম: অশোক কুমার দাস বাড়ির নং : n0207 বয়স : 60 লিঙ্গ : মহিলা	ফটো উপলব্ধ	84	TWA2126969	নাম : অশোক কুমার দাস পিতার নাম: অনাদি ভূষণ দাস বাড়ির নং : n0205 বয়স : 68 লিঙ্গ : পুরুষ	ফটো উপলব্ধ
85	TWA1519313	নাম : সুজাতা দাস স্বামীর নাম: স্বরূপ কুমার দাস বাড়ির নং : n0206 বয়স : 41 লিঙ্গ : মহিলা	ফটো উপলব্ধ	86	TWA1941723	নাম : সুপর্ণা ধারা স্বামীর নাম: সতীষ ধারা বাড়ির নং : এন0121 বয়স : 27 লিঙ্গ : মহিলা	ফটো উপলব্ধ	87	BVD1949601	নাম : আরতি ধারা স্বামীর নাম: সনৎ ধারা বাড়ির নং : এন0885 বয়স : 68 লিঙ্গ : মহিলা	ফটো উপলব্ধ
88	BVD2254167	নাম : চম্পা ধারা পিতার নাম: সনৎ কুমার ধারা বাড়ির নং : এন0885 বয়স : 45 লিঙ্গ : মহিলা	ফটো উপলব্ধ	89	BVD1154194	নাম : শ্যামসুন্দর দাসবৈরাগ্য পিতার নাম: পাতু দাসবৈরাগ্য বাড়ির নং : এন0885 বয়স : 46 লিঙ্গ : পুরুষ	ফটো উপলব্ধ	90	TWA1894906	নাম : সতীষ ধারা পিতার নাম: পরেশ ধারা বাড়ির নং : n0199 বয়স : 40 লিঙ্গ : পুরুষ	ফটো উপলব্ধ

বিধানসভা নির্বাচনক্ষেত্রের নং, নাম : 288-লাভপুর  
ভাগ নং, নাম : 1-গ্রাম-লাভপুর (পূর্ব) (অংশ)

91 নাম : মিলি দাস বৈরাগ্য স্বামীর নাম : শ্যামসুন্দর দাস বৈরাগ্য বাড়ির নং : এন0885 বয়স : 41 লিঙ্গ : মহিলা	BVD1914027 ফটো উপলব্ধ	92 নাম : আকাশ দাস বৈরাগ্য পিতার নাম : শ্যামসুন্দর দাস বৈরাগ্য বাড়ির নং : এন0885 বয়স : 22 লিঙ্গ : পুরুষ	TWA2433571 ফটো উপলব্ধ	93 নাম : প্রিয়াকা হাজরা স্বামীর নাম : সাধন হাজরা বাড়ির নং : এন00৮১ বয়স : 31 লিঙ্গ : মহিলা	TWA1509769 ফটো উপলব্ধ
94 নাম : সাধন হাজরা পিতার নাম : খাদু হাজরা বাড়ির নং : এন00৮১ বয়স : 34 লিঙ্গ : পুরুষ	TWA1334291 ফটো উপলব্ধ	95 নাম : চায়না ধীবর স্বামীর নাম : কুশাই ধীবর বাড়ির নং : এন0081 বয়স : 34 লিঙ্গ : মহিলা	AEM1973973 ফটো উপলব্ধ	96 নাম : কুশায় ধিবর পিতার নাম : মিমাই ধিবর বাড়ির নং : এন0081 বয়স : 32 লিঙ্গ : পুরুষ	RJR1812296 ফটো উপলব্ধ
97 নাম : হারাধন ধীবর মায়ের নাম : দুর্গা ধীবর বাড়ির নং : n0112 বয়স : 38 লিঙ্গ : পুরুষ	TWA1417476 ফটো উপলব্ধ	98 নাম : কুমা ধীবর স্বামীর নাম : হারাধন ধীবর বাড়ির নং : n0112 বয়স : 35 লিঙ্গ : মহিলা	TWA1624071 ফটো উপলব্ধ	99 নাম : রাখাল ধীবর পিতার নাম : গাজু ধীবর বাড়ির নং : n0081 বয়স : 33 লিঙ্গ : পুরুষ	TWA1417484 ফটো উপলব্ধ
100 নাম : মমতা ধীবর স্বামীর নাম : রাখাল ধীবর বাড়ির নং : n0081 বয়স : 35 লিঙ্গ : মহিলা	TWA1702356 ফটো উপলব্ধ	101 নাম : তাপস পত্রধর (বাউরী) পিতার নাম : জীবন পত্রধর বাড়ির নং : n0047 বয়স : 31 লিঙ্গ : পুরুষ	TWA1519818 ফটো উপলব্ধ	102 নাম : মিনতী পত্রধর স্বামীর নাম : জীবন পত্রধর বাড়ির নং : n0047 বয়স : 54 লিঙ্গ : মহিলা	WB/41/285/402284 ফটো উপলব্ধ
103 নাম : জীবন পত্রধর পিতার নাম : নংকর পত্রধর বাড়ির নং : n0047 বয়স : 57 লিঙ্গ : পুরুষ	WB/41/285/402282 ফটো উপলব্ধ	104 নাম : রাখী দাস বৈরাগ্য স্বামীর নাম : চন্দন দাস বৈরাগ্য বাড়ির নং : n0096 বয়স : 30 লিঙ্গ : মহিলা	TWA1624048 ফটো উপলব্ধ	105 নাম : চন্দন দাস বৈরাগ্য পিতার নাম : প্রহ্লাদ দাস বৈরাগ্য বাড়ির নং : n0096 বয়স : 42 লিঙ্গ : পুরুষ	BVD1741818 ফটো উপলব্ধ
106 নাম : তপন দাস পিতার নাম : প্রহ্লাদ চন্দ্র দাস বাড়ির নং : n0096 বয়স : 45 লিঙ্গ : পুরুষ	BVD1741826 ফটো উপলব্ধ	107 নাম : সুলেখা পত্রধর স্বামীর নাম : যাদুকের পত্রধর বাড়ির নং : n0096 বয়স : 52 লিঙ্গ : মহিলা	WB/41/285/402518 ফটো উপলব্ধ	108 নাম : মন্দিরা পত্রধর স্বামীর নাম : জয়দেব পত্রধর বাড়ির নং : n0096 বয়স : 33 লিঙ্গ : মহিলা	TWA1519768 ফটো উপলব্ধ
109 নাম : জয়দেব পত্রধর পিতার নাম : নিধু পত্রধর বাড়ির নং : n0096 বয়স : 38 লিঙ্গ : পুরুষ	BVD2255230 ফটো উপলব্ধ	110 নাম : মায়ী পত্রধর স্বামীর নাম : নিধু পত্রধর বাড়ির নং : n0096 বয়স : 58 লিঙ্গ : মহিলা	WB/41/285/402635 ফটো উপলব্ধ	111 নাম : নিধু পত্রধর পিতার নাম : বাদল পত্রধর বাড়ির নং : n0096 বয়স : 60 লিঙ্গ : পুরুষ	BVD2142909 ফটো উপলব্ধ
112 নাম : সন্ধ্যা দাস স্বামীর নাম : প্রহ্লাদ দাস বাড়ির নং : n0096 বয়স : 65 লিঙ্গ : মহিলা	WB/41/285/402032 ফটো উপলব্ধ	113 নাম : বিপদতারন পত্রধর পিতার নাম : লখা পত্রধর বাড়ির নং : n0091 বয়স : 40 লিঙ্গ : পুরুষ	BVD2061356 ফটো উপলব্ধ	114 নাম : মনিমালা পত্রধর স্বামীর নাম : বাদল পত্রধর বাড়ির নং : n0091 বয়স : 42 লিঙ্গ : মহিলা	TWA0915066 ফটো উপলব্ধ
115 নাম : তুফান পত্রধর মায়ের নাম : মাধবী পত্রধর বাড়ির নং : n0091 বয়স : 50 লিঙ্গ : পুরুষ	TWA1624105 ফটো উপলব্ধ	116 নাম : মাধবী পত্রধর স্বামীর নাম : লখা পত্রধর বাড়ির নং : n0091 বয়স : 52 লিঙ্গ : মহিলা	WB/41/285/402397 ফটো উপলব্ধ	117 নাম : লখা পত্রধর পিতার নাম : সুখময় পত্রধর বাড়ির নং : n0091 বয়স : 60 লিঙ্গ : পুরুষ	WB/41/285/402027 ফটো উপলব্ধ
118 নাম : অসিমা পত্রধর পিতার নাম : শক্তিপদ পত্রধর বাড়ির নং : n0089 বয়স : 37 লিঙ্গ : মহিলা	TWA1341551 ফটো উপলব্ধ	119 নাম : কল্পনা পত্রধর স্বামীর নাম : শক্তিপদ পত্রধর বাড়ির নং : n0089 বয়স : 62 লিঙ্গ : মহিলা	WB/41/285/402610 ফটো উপলব্ধ	120 নাম : শক্তিপদ পত্রধর পিতার নাম : ধনপতি পত্রধর বাড়ির নং : n0089 বয়স : 70 লিঙ্গ : পুরুষ	WB/41/285/402775 ফটো উপলব্ধ

বিধানসভা নির্বাচনক্ষেত্রের নং, নাম : 288-লাভপুর  
ভাগ নং, নাম : 1-গ্রাম-লাভপুর (পূর্ব) (অংশ)

121 নাম : পারুল পত্রধর স্বামীর নাম: সুনীল পত্রধর বাড়ির নং : n0088 বয়স : 39 লিঙ্গ : মহিলা	BVD2061364 ফটো উপলব্ধ	122 নাম : সুনীল পত্রধর পিতার নাম: বিজয় পত্রধর বাড়ির নং : n0088 বয়স : 44 লিঙ্গ : পুরুষ	BVD2061372 ফটো উপলব্ধ	123 নাম : মায়ী পত্রধর স্বামীর নাম: রামহরি পত্রধর বাড়ির নং : এন0097 বয়স : 75 লিঙ্গ : মহিলা	WB/41/285/399100 ফটো উপলব্ধ
124 নাম : ময়না পত্রধর স্বামীর নাম: শান্তি পত্রধর বাড়ির নং : এন0097 বয়স : 46 লিঙ্গ : মহিলা	BVD1953124 ফটো উপলব্ধ	125 নাম : সঞ্জীব পত্রধর পিতার নাম: গৌতম পত্রধর বাড়ির নং : n0148 বয়স : 31 লিঙ্গ : পুরুষ	TWA1519834 ফটো উপলব্ধ	126 নাম : অভিজিৎ দাস পিতার নাম: তপন দাস বাড়ির নং : N0096 বয়স : 24 লিঙ্গ : পুরুষ	TWA2189389 ফটো উপলব্ধ
127 নাম : সুমন্ত বাউড়ী পিতার নাম: মহাদেব বাউড়ী বাড়ির নং : n0049 বয়স : 30 লিঙ্গ : পুরুষ	TWA1624030 ফটো উপলব্ধ	128 নাম : রুমী বাউড়ী স্বামীর নাম: যশী বাউড়ী বাড়ির নং : n0049 বয়স : 40 লিঙ্গ : মহিলা	BVD2061430 ফটো উপলব্ধ	129 নাম : যশী বাউড়ী পিতার নাম: হীরু বাউড়ী বাড়ির নং : n0049 বয়স : 45 লিঙ্গ : পুরুষ	BVD1262013 ফটো উপলব্ধ
130 নাম : সুমিত্রা বাউড়ী স্বামীর নাম: মহাদেব বাউড়ী বাড়ির নং : n0049 বয়স : 47 লিঙ্গ : মহিলা	BVD1955665 ফটো উপলব্ধ	131 নাম : মহাদেব বাউড়ী পিতার নাম: হিরু বাউড়ী বাড়ির নং : n0049 বয়স : 54 লিঙ্গ : পুরুষ	WB/41/285/402611 ফটো উপলব্ধ	132 নাম : সুস্মিতা পত্রধর পিতার নাম: শান্তি পত্রধর বাড়ির নং : এন0067 বয়স : 21 লিঙ্গ : মহিলা	TWA2530343 ফটো উপলব্ধ
133 নাম : প্রীতি পত্রধর স্বামীর নাম: সোমনাথ পত্রধর বাড়ির নং : এন0096 বয়স : 22 লিঙ্গ : মহিলা	TWA2530376 ফটো উপলব্ধ	134 নাম : রাহুল পত্রধর পিতার নাম: অনিল পত্রধর বাড়ির নং : এন0089 বয়স : 21 লিঙ্গ : পুরুষ	TWA2530186 ফটো উপলব্ধ	135 নাম : শান্তি পত্রধর পিতার নাম: রামহরি পত্রধর বাড়ির নং : এন0097 বয়স : 49 লিঙ্গ : পুরুষ	BVD1166966 ফটো উপলব্ধ
136 নাম : যাদব পত্রধর পিতার নাম: হরিনারায়ণ পত্রধর বাড়ির নং : n0096 বয়স : 65 লিঙ্গ : পুরুষ	TWA2127231 ফটো উপলব্ধ	137 নাম : অর্পিতা দাস পিতার নাম: তপন দাস বাড়ির নং : এন0096 বয়স : 21 লিঙ্গ : মহিলা	TWA2479228 ফটো উপলব্ধ	138 নাম : অর্পিতা বাউড়ী পিতার নাম: যশী বাউড়ী বাড়ির নং : এন0049 বয়স : 21 লিঙ্গ : পুরুষ	TWA2479277 ফটো উপলব্ধ
Q 139 নাম : রণজিৎ পত্রধর পিতার নাম: সুনীল পত্রধর বাড়ির নং : এন0088 বয়স : 21 লিঙ্গ : পুরুষ	TWA2479087 ফটো উপলব্ধ	140 নাম : জয়ন্তী পত্রধর স্বামীর নাম: সাগর পত্রধর বাড়ির নং : এন0068 বয়স : 43 লিঙ্গ : মহিলা	TWA1519206 ফটো উপলব্ধ	141 নাম : বুড়ী পত্রধর স্বামীর নাম: ধনপতি পত্রধর বাড়ির নং : n0088 বয়স : 70 লিঙ্গ : মহিলা	TWA2322337 ফটো উপলব্ধ
142 নাম : কণিকা পত্রধর স্বামীর নাম: গৌতম পত্রধর বাড়ির নং : N0025 বয়স : 50 লিঙ্গ : মহিলা	TWA2322436 ফটো উপলব্ধ	143 নাম : সোমনাথ পত্রধর পিতার নাম: জাদব পত্রধর বাড়ির নং : N0096 বয়স : 24 লিঙ্গ : পুরুষ	TWA2189322 ফটো উপলব্ধ	144 নাম : মোমিতা বাউড়ী স্বামীর নাম: মনিকা বাউড়ী বাড়ির নং : এন0049 বয়স : 26 লিঙ্গ : মহিলা	TWA1892421 ফটো উপলব্ধ
145 নাম : অনিল পত্রধর পিতার নাম: সীতা রাম পত্রধর বাড়ির নং : n0089 বয়স : 48 লিঙ্গ : পুরুষ	TWA1787159 ফটো উপলব্ধ	146 নাম : মিলন সিংহ পিতার নাম: গুণীনাথ সিংহ বাড়ির নং : n0097 বয়স : 28 লিঙ্গ : পুরুষ	TWA1787209 ফটো উপলব্ধ	147 নাম : কনক পত্রধর পিতার নাম: ধনপতি পত্রধর বাড়ির নং : n0088 বয়স : 52 লিঙ্গ : মহিলা	TWA0915272 ফটো উপলব্ধ
148 নাম : গুণীনাথ সিংহ পিতার নাম: যশী সিংহ বাড়ির নং : n0097 বয়স : 65 লিঙ্গ : পুরুষ	WB/41/285/402053 ফটো উপলব্ধ	149 নাম : ঋতু বাউড়ী(পত্রধর) স্বামীর নাম: জীবন পত্রধর বাড়ির নং : n0054 বয়স : 30 লিঙ্গ : মহিলা	TWA1787241 ফটো উপলব্ধ	150 নাম : বিজয় পত্রধর পিতার নাম: মঙ্গলা পত্রধর বাড়ির নং : এন0052 বয়স : 24 লিঙ্গ : পুরুষ	TWA2362929 ফটো উপলব্ধ

বিধানসভা নির্বাচনক্ষেত্রের নং, নাম : 288-লাভপুর  
ভাগ নং, নাম : 1-গ্রাম-লাভপুর (পূর্ব) (অংশ)

151 নাম : পূজা পত্রধর মায়ের নাম: শিউলী পত্রধর বাড়ির নং : এন0051 বয়স : 23 লিঙ্গ : মহিলা	TWA2362994 ফটো উপলব্ধ	152 নাম : রাহুল পত্রধর পিতার নাম: সাগর পত্রধর বাড়ির নং : এন0068 বয়স : 25 লিঙ্গ : পুরুষ	TWA1964519 ফটো উপলব্ধ	153 নাম : কম্পনা পত্রধর স্বামীর নাম: উত্তম পত্রধর বাড়ির নং : n0054 বয়স : 39 লিঙ্গ : মহিলা	BVD2202513 ফটো উপলব্ধ
154 নাম : সুরজিৎ পত্রধর পিতার নাম: গৌতম পত্রধর বাড়ির নং : N0054 বয়স : 24 লিঙ্গ : পুরুষ	TWA2189355 ফটো উপলব্ধ	155 নাম : সুমিত্রা পত্রধর স্বামীর নাম: মোহন বাড়ির নং : n0050 বয়স : 52 লিঙ্গ : মহিলা	TWA2459287 ফটো উপলব্ধ	156 নাম : অর্পিতা পত্রধর স্বামীর নাম: বিজয় পত্রধর বাড়ির নং : এন0052 বয়স : 22 লিঙ্গ : মহিলা	TWA2479186 ফটো উপলব্ধ
157 নাম : গৌতম পত্রধর পিতার নাম: দুলাল পত্রধর বাড়ির নং : n0054 বয়স : 54 লিঙ্গ : পুরুষ	TWA2126902 ফটো উপলব্ধ	158 নাম : জীবন পত্রধর মায়ের নাম: সরস্বতী পত্রধর বাড়ির নং : n0054 বয়স : 38 লিঙ্গ : পুরুষ	BVD2202521 ফটো উপলব্ধ	159 নাম : টুম্পা পাত্র স্বামীর নাম: রনজিৎ পাত্র বাড়ির নং : n0054 বয়স : 37 লিঙ্গ : মহিলা	TWA0915389 ফটো উপলব্ধ
160 নাম : উত্তম পত্রধর পিতার নাম: শঙ্কর পত্রধর বাড়ির নং : n0054 বয়স : 43 লিঙ্গ : পুরুষ	BVD2255172 ফটো উপলব্ধ	161 নাম : সরস্বতী পত্রধর(বাউরী) স্বামীর নাম: দুলাল পত্রধর বাড়ির নং : n0054 বয়স : 67 লিঙ্গ : মহিলা	WB/41/285/402572 ফটো উপলব্ধ	162 নাম : কম্পনা পত্রধর স্বামীর নাম: মঙ্গলা পত্রধর বাড়ির নং : n0052 বয়স : 38 লিঙ্গ : মহিলা	BVD2255180 ফটো উপলব্ধ
163 নাম : ছবি পত্রধর স্বামীর নাম: দুধ কুমার পত্রধর বাড়ির নং : n0052 বয়স : 37 লিঙ্গ : মহিলা	BVD2255206 ফটো উপলব্ধ	164 নাম : দুধ কুমার পত্রধর পিতার নাম: মানিক পত্রধর বাড়ির নং : n0052 বয়স : 39 লিঙ্গ : পুরুষ	BVD2255198 ফটো উপলব্ধ	165 নাম : মঙ্গলা পত্রধর(বাউরী) পিতার নাম: মানিক পত্রধর(বাউরী) বাড়ির নং : n0052 বয়স : 43 লিঙ্গ : পুরুষ	BVD1256593 ফটো উপলব্ধ
166 নাম : শিউলি পত্রধর পিতার নাম: মদন পত্রধর বাড়ির নং : n0051 বয়স : 37 লিঙ্গ : মহিলা	BVD2255214 ফটো উপলব্ধ	167 নাম : কেট পত্রধর(বাউরী) পিতার নাম: মদন পত্রধর(বাউরী) বাড়ির নং : n0051 বয়স : 52 লিঙ্গ : পুরুষ	WB/41/285/402793 ফটো উপলব্ধ	168 নাম : রাকেশ পত্রধর (বাউরী) পিতার নাম: মোহন পত্রধর (বাউরী) বাড়ির নং : n0050 বয়স : 31 লিঙ্গ : পুরুষ	TWA1519701 ফটো উপলব্ধ
169 নাম : মোহন পত্রধর(বাউরী) পিতার নাম: ফটিক পত্রধর(বাউরী) বাড়ির নং : n0050 বয়স : 54 লিঙ্গ : পুরুষ	WB/41/285/402502 ফটো উপলব্ধ	170 নাম : শেফালী প্রামানিক স্বামীর নাম: গেরা চাঁদ প্রামানিক বাড়ির নং : n0005 বয়স : 65 লিঙ্গ : মহিলা	TWA1417690 ফটো উপলব্ধ	171 নাম : মালতী প্রামানিক স্বামীর নাম: হরিপদ প্রামানিক বাড়ির নং : n0072 বয়স : 62 লিঙ্গ : মহিলা	TWA2189843 ফটো উপলব্ধ
172 নাম : তাপস পাত্র পিতার নাম: বিকাশ পাত্র বাড়ির নং : n0039 বয়স : 36 লিঙ্গ : পুরুষ	TWA1519727 ফটো উপলব্ধ	173 নাম : আশুতোষ পাত্র পিতার নাম: অরুণ পাত্র বাড়ির নং : n0031 বয়স : 38 লিঙ্গ : পুরুষ	BVD2255271 ফটো উপলব্ধ	174 নাম : কল্যাণী পাত্র স্বামীর নাম: সঞ্জীব পাত্র বাড়ির নং : n0009 বয়স : 47 লিঙ্গ : মহিলা	BVD1955699 ফটো উপলব্ধ
175 নাম : রনজিৎ পাত্র পিতার নাম: অমিয় পাত্র বাড়ির নং : n0009 বয়স : 45 লিঙ্গ : পুরুষ	BVD1254572 ফটো উপলব্ধ	176 নাম : সুদীপ পাত্র পিতার নাম: অমিয় পাত্র বাড়ির নং : n0009 বয়স : 51 লিঙ্গ : পুরুষ	TWA2127074 ফটো উপলব্ধ	177 নাম : পুষ্পেন্দ্র পাত্র পিতার নাম: নিমাই পাত্র বাড়ির নং : n0030 বয়স : 49 লিঙ্গ : পুরুষ	TWA2127132 ফটো উপলব্ধ
178 নাম : কুনাল পাত্র পিতার নাম: মুনাল পাত্র বাড়ির নং : n0040 বয়স : 42 লিঙ্গ : পুরুষ	BVD1955772 ফটো উপলব্ধ	179 নাম : বন্দনা পাত্র মায়ের নাম: অসীমা পাত্র বাড়ির নং : N0040 বয়স : 24 লিঙ্গ : মহিলা	TWA2189546 ফটো উপলব্ধ	180 নাম : সুব্রত পাত্র পিতার নাম: নারায়ন চন্দ্র পাত্র বাড়ির নং : n0035 বয়স : 43 লিঙ্গ : পুরুষ	BVD1674084 ফটো উপলব্ধ

বিধানসভা নির্বাচনক্ষেত্রের নং, নাম : 288-লাভপুর  
ভাগ নং, নাম : 1-গ্রাম-লাভপুর (পূর্ব) (অংশ)

181 নাম : শিবানী পাত্র স্বামীর নাম : নন্দদলাল পাত্র বাড়ির নং : n0027 বয়স : 66 লিঙ্গ : মহিলা	TWA2127116 ফটো উপলব্ধ	182 নাম : রাখী পাত্র স্বামীর নাম : পুষ্পেন্দু পাত্র বাড়ির নং : n0030 বয়স : 43 লিঙ্গ : মহিলা	BVD1255819 ফটো উপলব্ধ	183 নাম : লক্ষ্মী পাত্র স্বামীর নাম : নারায়ণ পাত্র বাড়ির নং : n0035 বয়স : 77 লিঙ্গ : মহিলা	TWA2127256 ফটো উপলব্ধ
184 নাম : অরুনা পাত্র স্বামীর নাম : স্বরূপ পাত্র বাড়ির নং : n0042 বয়স : 34 লিঙ্গ : মহিলা	TWA1254549 ফটো উপলব্ধ	185 নাম : বাণী চন্দ্র (দত্ত) স্বামীর নাম : নীলমাধব চন্দ্র বাড়ির নং : n0042 বয়স : 56 লিঙ্গ : মহিলা	BVD1955681 ফটো উপলব্ধ	186 নাম : সুরজিৎ পাত্র পিতার নাম : সুব্রত পাত্র বাড়ির নং : n0042 বয়স : 32 লিঙ্গ : পুরুষ	TWA1417518 ফটো উপলব্ধ
187 নাম : মাধবী পাত্র স্বামীর নাম : সুব্রত পাত্র বাড়ির নং : n0042 বয়স : 52 লিঙ্গ : মহিলা	TWA2589950 ফটো উপলব্ধ	188 নাম : সুব্রত পাত্র পিতার নাম : ভগীরথ পাত্র বাড়ির নং : n0042 বয়স : 56 লিঙ্গ : পুরুষ	TWA2589976 ফটো উপলব্ধ	189 নাম : স্বরূপ পাত্র পিতার নাম : বিজন পাত্র বাড়ির নং : n0042 বয়স : 39 লিঙ্গ : পুরুষ	TWA1254523 ফটো উপলব্ধ
190 নাম : জয়া পাত্র স্বামীর নাম : বিজন পাত্র বাড়ির নং : n0042 বয়স : 65 লিঙ্গ : মহিলা	WB/41/285/402846 ফটো উপলব্ধ	191 নাম : অসীমা পাত্র স্বামীর নাম : বৃন্দদেব পাত্র বাড়ির নং : n0040 বয়স : 45 লিঙ্গ : মহিলা	BVD1955780 ফটো উপলব্ধ	192 নাম : বুলটি পাত্র স্বামীর নাম : অমৃতেন্দু পাত্র বাড়ির নং : n0039 বয়স : 39 লিঙ্গ : মহিলা	BVD2202562 ফটো উপলব্ধ
193 নাম : ভগীরথ পাত্র পিতার নাম : ষড়ানন পাত্র বাড়ির নং : n0039 বয়স : 52 লিঙ্গ : পুরুষ	WB/41/285/402235 ফটো উপলব্ধ	194 নাম : মমতা পাত্র স্বামীর নাম : বিকাশ পাত্র বাড়ির নং : n0039 বয়স : 52 লিঙ্গ : মহিলা	WB/41/285/402413 ফটো উপলব্ধ	195 নাম : বিকাশ পাত্র পিতার নাম : ষড়ানন পাত্র বাড়ির নং : n0039 বয়স : 65 লিঙ্গ : পুরুষ	WB/41/285/402411 ফটো উপলব্ধ
196 নাম : সুমন্ত পাত্র পিতার নাম : নারায়ণ পাত্র বাড়ির নং : n0035 বয়স : 45 লিঙ্গ : পুরুষ	BVD1166636 ফটো উপলব্ধ	197 নাম : সোমা পাত্র(দাস) স্বামীর নাম : সুশান্ত পাত্র বাড়ির নং : n0035 বয়স : 37 লিঙ্গ : মহিলা	TWA1624121 ফটো উপলব্ধ	198 নাম : সুশান্ত পাত্র পিতার নাম : নারায়ণ পাত্র বাড়ির নং : n0035 বয়স : 46 লিঙ্গ : পুরুষ	BVD1167816 ফটো উপলব্ধ
199 নাম : সুকান্ত পাত্র পিতার নাম : নারায়ণ পাত্র বাড়ির নং : n0035 বয়স : 51 লিঙ্গ : পুরুষ	WB/41/285/402568 ফটো উপলব্ধ	200 নাম : বেবী পাত্র স্বামীর নাম : অপূর্ব পাত্র বাড়ির নং : n0032 বয়স : 36 লিঙ্গ : মহিলা	TWA1169010 ফটো উপলব্ধ	201 নাম : অপূর্ব পাত্র পিতার নাম : মানিক পাত্র বাড়ির নং : n0032 বয়স : 42 লিঙ্গ : পুরুষ	BVD1955814 ফটো উপলব্ধ
202 নাম : রাখী পাত্র স্বামীর নাম : উদয় পাত্র বাড়ির নং : n0031 বয়স : 46 লিঙ্গ : মহিলা	BVD1167444 ফটো উপলব্ধ	203 নাম : বিবেক পাত্র পিতার নাম : অরুপ পাত্র বাড়ির নং : n0031 বয়স : 31 লিঙ্গ : পুরুষ	TWA1519800 ফটো উপলব্ধ	204 নাম : ডলি পাত্র স্বামীর নাম : অরুপ পাত্র বাড়ির নং : n0031 বয়স : 56 লিঙ্গ : মহিলা	WB/41/285/402847 ফটো উপলব্ধ
205 নাম : অরুপ পাত্র পিতার নাম : বীরেন পাত্র বাড়ির নং : n0031 বয়স : 67 লিঙ্গ : পুরুষ	WB/41/285/402705 ফটো উপলব্ধ	206 নাম : অমৃতেন্দু পাত্র পিতার নাম : নিমাই পাত্র বাড়ির নং : n0030 বয়স : 45 লিঙ্গ : পুরুষ	BVD1166958 ফটো উপলব্ধ	207 নাম : নিমাই পাত্র পিতার নাম : শিবদাস পাত্র বাড়ির নং : n0030 বয়স : 78 লিঙ্গ : পুরুষ	WB/41/285/402006 ফটো উপলব্ধ
208 নাম : শ্রাবন্তী মুখার্জী(পাত্র) স্বামীর নাম : দীপ পাত্র বাড়ির নং : n0029 বয়স : 29 লিঙ্গ : মহিলা	TWA1702455 ফটো উপলব্ধ	209 নাম : দীপ পাত্র পিতার নাম : অরুপ পাত্র বাড়ির নং : n0029 বয়স : 35 লিঙ্গ : পুরুষ	TWA1254184 ফটো উপলব্ধ	210 নাম : গোপাল পাত্র পিতার নাম : রামনারায়ণ পাত্র বাড়ির নং : n0028 বয়স : 54 লিঙ্গ : পুরুষ	WB/41/285/402808 ফটো উপলব্ধ

211 নাম : সম্রাট সাহা পিতার নাম : তুফান সাহা বাড়ির নং : n0027 বয়স : 33 লিঙ্গ : পুরুষ	TWA1341650 ফটো উপলব্ধ	212 নাম : তুফান সাহা পিতার নাম : পঞ্চনন সাহা বাড়ির নং : n0027 বয়স : 66 লিঙ্গ : পুরুষ	WB/41/285/402106 ফটো উপলব্ধ	213 নাম : নারায়ণ পাত্র পিতার নাম : নন্দদুলাল পাত্র বাড়ির নং : n0150 বয়স : 47 লিঙ্গ : পুরুষ	TWA1624097 ফটো উপলব্ধ
214 নাম : দেবব্রত পাত্র পিতার নাম : প্রশান্ত পাত্র বাড়ির নং : n0134 বয়স : 35 লিঙ্গ : পুরুষ	TWA1254432 ফটো উপলব্ধ	215 নাম : প্রশান্ত পাত্র পিতার নাম : ভগীরথ পাত্র বাড়ির নং : লাভপুর বয়স : 65 লিঙ্গ : পুরুষ	TWA2579647 ফটো উপলব্ধ	216 নাম : উদয় পাত্র পিতার নাম : শান্তি পাত্র বাড়ির নং : n0105 বয়স : 50 লিঙ্গ : পুরুষ	TWA2537512 ফটো উপলব্ধ
217 নাম : অঞ্জলি পাত্র স্বামীর নাম : শান্তি পাত্র বাড়ির নং : n0105 বয়স : 70 লিঙ্গ : মহিলা	TWA2537520 ফটো উপলব্ধ	Q 218 নাম : পূর্ণিমা রায়(পাত্র) স্বামীর নাম : বঙ্গুপেপাল পাত্র বাড়ির নং : বয়স : 33 লিঙ্গ : মহিলা	TWA1702406 ফটো উপলব্ধ	219 নাম : কম্পনা পাত্র স্বামীর নাম : স্বপন পাত্র বাড়ির নং : n0086 বয়স : 63 লিঙ্গ : মহিলা	WB/41/285/402081 ফটো উপলব্ধ
220 নাম : মৌসুমী পাত্র স্বামীর নাম : প্রশান্ত পাত্র বাড়ির নং : n0056 বয়স : 60 লিঙ্গ : মহিলা	WB/41/285/402536 ফটো উপলব্ধ	221 নাম : ঝুমা পাত্র স্বামীর নাম : অরুণ পাত্র বাড়ির নং : n0029 বয়স : 49 লিঙ্গ : মহিলা	TWA2127165 ফটো উপলব্ধ	222 নাম : সঞ্জীব পাত্র পিতার নাম : অমিয় কুমার পাত্র বাড়ির নং : n0009 বয়স : 52 লিঙ্গ : পুরুষ	TWA2127157 ফটো উপলব্ধ
223 নাম : চন্দনা পাত্র স্বামীর নাম : সুকান্ত পাত্র বাড়ির নং : n0035 বয়স : 39 লিঙ্গ : মহিলা	BVD2255248 ফটো উপলব্ধ	224 নাম : মৌসুমী পাত্র স্বামীর নাম : সুদীপ পাত্র বাড়ির নং : n0009 বয়স : 44 লিঙ্গ : মহিলা	BVD1673326 ফটো উপলব্ধ	225 নাম : সৌমিত্র পাত্র পিতার নাম : কৃষ্ণগোপাল পাত্র বাড়ির নং : n0027 বয়স : 41 লিঙ্গ : পুরুষ	BVD2202547 ফটো উপলব্ধ
226 নাম : করবী পাত্র স্বামীর নাম : কৃষ্ণগোপাল পাত্র বাড়ির নং : n0027 বয়স : 61 লিঙ্গ : মহিলা	WB/41/285/402439 ফটো উপলব্ধ	227 নাম : কৃষ্ণগোপাল পাত্র পিতার নাম : সত্যনারায়ন পাত্র বাড়ির নং : n0027 বয়স : 64 লিঙ্গ : পুরুষ	WB/41/285/402453 ফটো উপলব্ধ	228 নাম : মৌমিতা পাত্র স্বামীর নাম : বিশ্বজিৎ পাত্র বাড়ির নং : n0009 বয়স : 40 লিঙ্গ : মহিলা	BVD2255263 ফটো উপলব্ধ
229 নাম : বিশ্বজিৎ পাত্র পিতার নাম : অমিয় পাত্র বাড়ির নং : n0009 বয়স : 42 লিঙ্গ : পুরুষ	BVD1742014 ফটো উপলব্ধ	230 নাম : ভগবতী পাত্র স্বামীর নাম : অমিয় পাত্র বাড়ির নং : n0009 বয়স : 69 লিঙ্গ : মহিলা	WB/41/285/402554 ফটো উপলব্ধ	231 নাম : সংযোগ পাত্র পিতার নাম : অমৃতেন্দু পাত্র বাড়ির নং : এন0030 বয়স : 21 লিঙ্গ : পুরুষ	TWA2479350 ফটো উপলব্ধ
232 নাম : পায়েল কর্মকার পাত্র স্বামীর নাম : আশুতোষ পাত্র বাড়ির নং : এন0031 বয়স : 21 লিঙ্গ : মহিলা	TWA2478980 ফটো উপলব্ধ	233 নাম : বিউটি স্বর্নকার পিতার নাম : চন্দী চরন স্বর্নকার বাড়ির নং : এন0039 বয়স : 24 লিঙ্গ : মহিলা	TWA2186161 ফটো উপলব্ধ	234 নাম : কৃষ্ণা রায় স্বামীর নাম : শৈবেশ রায় বাড়ির নং : n0028 বয়স : 53 লিঙ্গ : মহিলা	TWA2127264 ফটো উপলব্ধ
235 নাম : মহুয়া রায়(পাত্র) স্বামীর নাম : সৌমিত্র পাত্র বাড়ির নং : n0027 বয়স : 35 লিঙ্গ : মহিলা	TWA1702463 ফটো উপলব্ধ	236 নাম : সুরজিৎ পাত্র পিতার নাম : সুদীপ পাত্র বাড়ির নং : এন0009 বয়স : 22 লিঙ্গ : পুরুষ	TWA2434876 ফটো উপলব্ধ	237 নাম : রমা পাত্র পিতার নাম : উদয় পাত্র বাড়ির নং : এন0105 বয়স : 22 লিঙ্গ : মহিলা	TWA2433480 ফটো উপলব্ধ
238 নাম : সুচিত্রা পাত্র স্বামীর নাম : কুণাল পাত্র বাড়ির নং : এন0040 বয়স : 35 লিঙ্গ : মহিলা	TWA2442143 ফটো উপলব্ধ	239 নাম : সুচন্দ্রা পাত্র পিতার নাম : সুদীপ পাত্র বাড়ির নং : এন0009 বয়স : 21 লিঙ্গ : মহিলা	TWA2530293 ফটো উপলব্ধ	240 নাম : সরস্বতী পাত্র স্বামীর নাম : মুনাল পাত্র বাড়ির নং : এন0040 বয়স : 60 লিঙ্গ : মহিলা	TWA2127181 ফটো উপলব্ধ

বিধানসভা নির্বাচনক্ষেত্রের নং, নাম : 288-লাভপুর  
ভাগ নং, নাম : 1-গ্রাম-লাভপুর (পূর্ব) (অংশ)

241 নাম : সুমিত্রা পাত্র স্বামীর নাম: নারায়ন পাত্র বাড়ির নং : n0150 বয়স : 48 লিঙ্গ : মহিলা	TWA1787258 ফটো উপলব্ধ	242 নাম : রিঙ্কু পাত্র স্বামীর নাম: সুমন্ত পাত্র বাড়ির নং : n0035 বয়স : 32 লিঙ্গ : মহিলা	TWA1787308 ফটো উপলব্ধ	243 নাম : আলো পাত্র স্বামীর নাম: শান্তনু পাত্র বাড়ির নং : n0035 বয়স : 46 লিঙ্গ : মহিলা	BVD1166750 ফটো উপলব্ধ
244 নাম : অভিজিৎ পাত্র পিতার নাম: সঞ্জীব পাত্র বাড়ির নং : n0009 বয়স : 28 লিঙ্গ : পুরুষ	TWA1787407 ফটো উপলব্ধ	245 নাম : সৌমিক পাত্র পিতার নাম: পুষ্পেন্দু পাত্র বাড়ির নং : n0030 বয়স : 26 লিঙ্গ : পুরুষ	TWA1892363 ফটো উপলব্ধ	246 নাম : রাজ পাল পিতার নাম: উত্তম কুমার পাল বাড়ির নং : এন0068 বয়স : 25 লিঙ্গ : পুরুষ	TWA1964493 ফটো উপলব্ধ
247 নাম : অনিকেত পাল পিতার নাম: জয়নারায়ন পাল বাড়ির নং : এন0098 বয়স : 23 লিঙ্গ : পুরুষ	TWA2362895 ফটো উপলব্ধ	248 নাম : উত্তম কুমার পাল পিতার নাম: নবকুমার পাল বাড়ির নং : n0115 বয়স : 52 লিঙ্গ : পুরুষ	TWA1341585 ফটো উপলব্ধ	249 নাম : প্রিয়ঙ্কা পাল পিতার নাম: উত্তম কুমার পাল বাড়ির নং : এন0115 বয়স : 21 লিঙ্গ : মহিলা	TWA2479160 ফটো উপলব্ধ
250 নাম : জনার্দন পাল পিতার নাম: করালীপদ পাল বাড়ির নং : n0098 বয়স : 61 লিঙ্গ : পুরুষ	TWA2050375 ফটো উপলব্ধ	251 নাম : শিখা পাল স্বামীর নাম: কৃষ্ণ চন্দ্র পাল বাড়ির নং : n0098 বয়স : 61 লিঙ্গ : মহিলা	TWA2126944 ফটো উপলব্ধ	252 নাম : কাবেরী পাল পিতার নাম: নন্দদুলাল পাল বাড়ির নং : n0117 বয়স : 29 লিঙ্গ : মহিলা	TWA1702315 ফটো উপলব্ধ
253 নাম : পলাশী পাল স্বামীর নাম: নন্দদুলাল পাল বাড়ির নং : n0117 বয়স : 52 লিঙ্গ : মহিলা	BVD1955822 ফটো উপলব্ধ	254 নাম : নন্দদুলাল পাল পিতার নাম: হারাধন পাল বাড়ির নং : n0117 বয়স : 60 লিঙ্গ : পুরুষ	BVD1956820 ফটো উপলব্ধ	255 নাম : অন্নপূর্ণা পাল স্বামীর নাম: উত্তম পাল বাড়ির নং : n0115 বয়স : 42 লিঙ্গ : মহিলা	BVD2061422 ফটো উপলব্ধ
256 নাম : অভিজিৎ পাল পিতার নাম: কৃষ্ণচন্দ্র পাল বাড়ির নং : n0098 বয়স : 35 লিঙ্গ : পুরুষ	TWA1168996 ফটো উপলব্ধ	257 নাম : সীমা পাল স্বামীর নাম: জয়নারায়ন পাল বাড়ির নং : n0098 বয়স : 45 লিঙ্গ : মহিলা	BVD1741925 ফটো উপলব্ধ	258 নাম : কৃষ্ণ চন্দ্র পাল পিতার নাম: করালীপদ পাল বাড়ির নং : n0098 বয়স : 70 লিঙ্গ : পুরুষ	TWA2126993 ফটো উপলব্ধ
259 নাম : মৌসুমী পাল (সাহা) স্বামীর নাম: বাপ্পাদিত্য সাহা বাড়ির নং : n0149 বয়স : 41 লিঙ্গ : মহিলা	BVD1956812 ফটো উপলব্ধ	260 নাম : সুজাতা পাল(সরকার) স্বামীর নাম: সৈকত সরকার বাড়ির নং : n0162 বয়স : 32 লিঙ্গ : মহিলা	TWA1509793 ফটো উপলব্ধ	261 নাম : সুচেতা ব্যানার্জী পিতার নাম: কৈলাশ ব্যানার্জী বাড়ির নং : n0143 বয়স : 36 লিঙ্গ : মহিলা	ZTA1085885 ফটো উপলব্ধ
262 নাম : অনিমা ব্যানার্জী স্বামীর নাম: কৈলাশ ব্যানার্জী বাড়ির নং : n0142 বয়স : 65 লিঙ্গ : মহিলা	HXF1592633 ফটো উপলব্ধ	263 নাম : কৈলাশ ব্যানার্জী পিতার নাম: পশুপতি ব্যানার্জী বাড়ির নং : n0141 বয়স : 73 লিঙ্গ : পুরুষ	HXF1592625 ফটো উপলব্ধ	264 নাম : অত্র ব্যানার্জী পিতার নাম: তুফান ব্যানার্জী বাড়ির নং : n0099 বয়স : 33 লিঙ্গ : পুরুষ	TWA1360940 ফটো উপলব্ধ
265 নাম : বাসন্তী ব্যানার্জী স্বামীর নাম: বিমান ব্যানার্জী বাড়ির নং : n0099 বয়স : 65 লিঙ্গ : মহিলা	WB/41/285/402637 ফটো উপলব্ধ	266 নাম : তুফান ব্যানার্জী পিতার নাম: রেনুপদ ব্যানার্জী বাড়ির নং : n0099 বয়স : 64 লিঙ্গ : পুরুষ	WB/41/285/402626 ফটো উপলব্ধ	267 নাম : বিমান ব্যানার্জী পিতার নাম: রেনুপদ ব্যানার্জী বাড়ির নং : n0099 বয়স : 70 লিঙ্গ : পুরুষ	WB/41/285/402051 ফটো উপলব্ধ
268 নাম : দীনদয়াল ব্যানার্জী পিতার নাম: দোলগোবিন্দ ব্যানার্জী বাড়ির নং : n0006 বয়স : 81 লিঙ্গ : পুরুষ	TWA2126951 ফটো উপলব্ধ	269 নাম : কৌশিক চ্যাটার্জী পিতার নাম: হরিপ্রসাদ চ্যাটার্জী বাড়ির নং : এন0099 বয়স : 55 লিঙ্গ : পুরুষ	WB/41/285/399080 ফটো উপলব্ধ	270 নাম : সুদীপ্ত চ্যাটার্জী পিতার নাম: সত্যপ্রসাদ চ্যাটার্জী বাড়ির নং : এন0099 বয়স : 46 লিঙ্গ : পুরুষ	TWA1880178 ফটো উপলব্ধ

বিধানসভা নির্বাচনক্ষেত্রের নং, নাম : 288-লাভপুর  
ভাগ নং, নাম : 1-গ্রাম-লাভপুর (পূর্ব) (অংশ)

271 নাম : শুভ ব্যানার্জী পিতার নাম: তুফান ব্যানার্জী বাড়ির নং : n0099 বয়স : 37 লিঙ্গ : পুরুষ	BVD2255289 ফটো উপলব্ধ	272 নাম : সর্বাঙ্গ চ্যাটাঙ্গী পিতার নাম: কৌশিক চ্যাটাঙ্গী বাড়ির নং : এন0099 বয়স : 22 লিঙ্গ : পুরুষ	TWA2432318 ফটো উপলব্ধ	273 নাম : দীপা ব্যানার্জী স্বামীর নাম: দীনদয়াল ব্যানার্জী বাড়ির নং : n0006 বয়স : 72 লিঙ্গ : মহিলা	TWA2127009 ফটো উপলব্ধ
274 নাম : সৌমেন ব্যানার্জী পিতার নাম: দীনদয়াল ব্যানার্জী বাড়ির নং : n0006 বয়স : 49 লিঙ্গ : পুরুষ	TWA2126977 ফটো উপলব্ধ	275 নাম : সূচন্দ্রা ব্যানার্জী পিতার নাম: সুশীল কুমার ব্যানার্জী বাড়ির নং : n0198 বয়স : 34 লিঙ্গ : মহিলা	TWA1341106 ফটো উপলব্ধ	276 নাম : নুসিংহ ব্যানার্জী পিতার নাম: দেলগোবিন্দ ব্যানার্জী বাড়ির নং : n0006 বয়স : 68 লিঙ্গ : পুরুষ	TWA1702448 ফটো উপলব্ধ
277 নাম : সুস্মিতা ভট্টাচার্য ব্যানার্জী স্বামীর নাম: বীরেশ্বর ব্যানার্জী বাড়ির নং : এন0006 বয়স : 29 লিঙ্গ : মহিলা	TWA1964501 ফটো উপলব্ধ	278 নাম : বীরেশ্বর ব্যানার্জী পিতার নাম: নুসিংহ ব্যানার্জী বাড়ির নং : n0006 বয়স : 38 লিঙ্গ : পুরুষ	BVD2202570 ফটো উপলব্ধ	279 নাম : মোসুমী ব্যানার্জী স্বামীর নাম: তুফান ব্যানার্জী বাড়ির নং : n0099 বয়স : 54 লিঙ্গ : মহিলা	TWA2189835 ফটো উপলব্ধ
280 নাম : ঋত্বিক ব্যানার্জী পিতার নাম: নুসিংহ ব্যানার্জী বাড়ির নং : n0006 বয়স : 31 লিঙ্গ : পুরুষ	TWA1648872 ফটো উপলব্ধ	281 নাম : তৃণা ব্যানার্জী স্বামীর নাম: রবীন ব্যানার্জী বাড়ির নং : n0006 বয়স : 41 লিঙ্গ : মহিলা	TWA1169044 ফটো উপলব্ধ	282 নাম : রবীন ব্যানার্জী পিতার নাম: দীনদয়াল ব্যানার্জী বাড়ির নং : n0006 বয়স : 52 লিঙ্গ : পুরুষ	TWA2585396 ফটো উপলব্ধ
283 নাম : রাজদীপ ব্যানার্জী পিতার নাম: রবীন ব্যানার্জী বাড়ির নং : লাভপুর ফুল্লারা তলা পাড়া বয়স : 20 লিঙ্গ : পুরুষ	TWA2582534 ফটো উপলব্ধ	Q 284 নাম : গীতা ব্যানার্জী স্বামীর নাম: তরুণ কুমার ব্যানার্জী বাড়ির নং : N0884 বয়স : 47 লিঙ্গ : মহিলা	TWA2189587 ফটো উপলব্ধ	285 নাম : তরুণ কুমার ব্যানার্জী পিতার নাম: মৃত্যুঞ্জয় ব্যানার্জী বাড়ির নং : N0884 বয়স : 53 লিঙ্গ : পুরুষ	TWA2189645 ফটো উপলব্ধ
286 নাম : সুদীপ কুমার ব্যানার্জী পিতার নাম: সুশীল কুমার ব্যানার্জী বাড়ির নং : n0178 বয়স : 42 লিঙ্গ : পুরুষ	TWA1168699 ফটো উপলব্ধ	287 নাম : অমিত কুমার ব্যানার্জী পিতার নাম: অমল্য রতন ব্যানার্জী বাড়ির নং : n0131 বয়স : 67 লিঙ্গ : পুরুষ	TWA1254267 ফটো উপলব্ধ	288 নাম : অয়ন ব্যানার্জী পিতার নাম: অমিত কুমার ব্যানার্জী বাড়ির নং : n0131 বয়স : 26 লিঙ্গ : পুরুষ	TWA1892405 ফটো উপলব্ধ
289 নাম : দেবযানী বাউরী পিতার নাম: রবীন্দ্রনাথ বাউরী বাড়ির নং : n0033 বয়স : 37 লিঙ্গ : মহিলা	TWA1787399 ফটো উপলব্ধ	290 নাম : তৃষ্ণা বাউরী পিতার নাম: ধর্মেন্দ্র বাউরী বাড়ির নং : এন0001 বয়স : 23 লিঙ্গ : মহিলা	TWA2432359 ফটো উপলব্ধ	291 নাম : দীপ বাউরী পিতার নাম: ধর্মেন্দ্র বাউরী বাড়ির নং : এন0001 বয়স : 21 লিঙ্গ : পুরুষ	TWA2479137 ফটো উপলব্ধ
292 নাম : বীণা বাউরী স্বামীর নাম: রবীন্দ্রনাথ বাউরী বাড়ির নং : n0033 বয়স : 55 লিঙ্গ : মহিলা	TWA2127173 ফটো উপলব্ধ	293 নাম : বৃন্দদেব বাউরী পিতার নাম: শ্যামাপদ বাউরী বাড়ির নং : n0033 বয়স : 49 লিঙ্গ : পুরুষ	WB/41/285/402540 ফটো উপলব্ধ	294 নাম : দেবরাজ বাউরী পিতার নাম: রবীন্দ্রনাথ বাউরী বাড়ির নং : n0033 বয়স : 36 লিঙ্গ : পুরুষ	TWA1254408 ফটো উপলব্ধ
295 নাম : শান্তি প্রামানিক স্বামীর নাম: তাপস প্রামানিক বাড়ির নং : n0001 বয়স : 35 লিঙ্গ : মহিলা	TWA1341460 ফটো উপলব্ধ	296 নাম : তাপস প্রামানিক পিতার নাম: হরিপদ প্রামানিক বাড়ির নং : n0001 বয়স : 49 লিঙ্গ : পুরুষ	WB/41/285/402273 ফটো উপলব্ধ	297 নাম : রীনা বাউরী স্বামীর নাম: ধর্মেন্দ্র বাউরী বাড়ির নং : n0001 বয়স : 39 লিঙ্গ : মহিলা	TWA1417666 ফটো উপলব্ধ
298 নাম : ধর্মেন্দ্র বাউরী পিতার নাম: বাদল বাউরী বাড়ির নং : n0001 বয়স : 47 লিঙ্গ : পুরুষ	BVD1956010 ফটো উপলব্ধ	299 নাম : ফুরী বাউরী স্বামীর নাম: বাদল বাউরী বাড়ির নং : n0001 বয়স : 65 লিঙ্গ : মহিলা	WB/41/285/402218 ফটো উপলব্ধ	300 নাম : প্রীতি বাহাদুর(মুর্খাজী) স্বামীর নাম: অনিরুদ্ধ মুর্খাজী বাড়ির নং : n0189 বয়স : 27 লিঙ্গ : মহিলা	TWA1855998 ফটো উপলব্ধ

বিধানসভা নির্বাচনক্ষেত্রের নং, নাম : 288-লাভপুর  
ভাগ নং, নাম : 1-গ্রাম-লাভপুর (পূর্ব) (অংশ)

301 নাম : ঈশানী বাউড়ী পিতার নাম: বাদল বাউড়ী বাড়ির নং : n0073 বয়স : 50 লিঙ্গ : মহিলা	BVD1956028 ফটো উপলব্ধ	302 নাম : শম্পা সাহু (বিশ্বাস) স্বামীর নাম: বিশ্বাস বাড়ির নং : n0073 বয়স : 39 লিঙ্গ : মহিলা	TWA1624063 ফটো উপলব্ধ	303 নাম : সন্দীপ বিশ্বাস পিতার নাম: সহদেব বিশ্বাস বাড়ির নং : n0073 বয়স : 42 লিঙ্গ : পুরুষ	BVD1742139 ফটো উপলব্ধ
304 নাম : কৃষ্ণা বিশ্বাস স্বামীর নাম: সহদেব বিশ্বাস বাড়ির নং : n0073 বয়স : 65 লিঙ্গ : মহিলা	WB/41/285/402609 ফটো উপলব্ধ	305 নাম : সহদেব বিশ্বাস পিতার নাম: শরৎ বিশ্বাস বাড়ির নং : n0073 বয়স : 76 লিঙ্গ : পুরুষ	TWA2588275 ফটো উপলব্ধ	306 নাম : রাজকুমার ভট্টাচার্য পিতার নাম: পরেশনাথ ভট্টাচার্য বাড়ির নং : n0078 বয়স : 39 লিঙ্গ : পুরুষ	BVD2061455 ফটো উপলব্ধ
307 নাম : পরেশনাথ ভট্টাচার্য পিতার নাম: নারায়ণচন্দ্র ভট্টাচার্য বাড়ির নং : n0078 বয়স : 67 লিঙ্গ : পুরুষ	WB/41/285/402118 ফটো উপলব্ধ	308 নাম : মিনতী ভট্টাচার্য স্বামীর নাম: পরেশ নাথ ভট্টাচার্য বাড়ির নং : n0078 বয়স : 61 লিঙ্গ : মহিলা	TWA2398329 ফটো উপলব্ধ	309 নাম : সূতি ভট্টাচার্য পিতার নাম: পরেশনাথ ভট্টাচার্য বাড়ির নং : n0078 বয়স : 35 লিঙ্গ : মহিলা	TWA1168889 ফটো উপলব্ধ
310 নাম : লক্ষ্মীনারায়ণ ভাণ্ডারী পিতার নাম: ভোলানাথ ভাণ্ডারী বাড়ির নং : n0164 বয়স : 73 লিঙ্গ : পুরুষ	WB/41/285/399030 ফটো উপলব্ধ	311 নাম : আরতী রাণী ভান্ডারী স্বামীর নাম: লক্ষ্মীনারায়ণ ভান্ডারী বাড়ির নং : n0165 বয়স : 64 লিঙ্গ : মহিলা	WB/41/285/399094 ফটো উপলব্ধ	312 নাম : সীমা ভান্ডারী পিতার নাম: লক্ষ্মীনারায়ণ ভান্ডারী বাড়ির নং : n0166 বয়স : 40 লিঙ্গ : মহিলা	TWA0908343 ফটো উপলব্ধ
313 নাম : রঞ্জিত মুখার্জী পিতার নাম: বৈদ্যনাথ মুখার্জী বাড়ির নং : n0004 বয়স : 53 লিঙ্গ : পুরুষ	TWA2126886 ফটো উপলব্ধ	314 নাম : ফাল্পুনী মুখার্জী পিতার নাম: বৈদ্যনাথ মুখার্জী বাড়ির নং : n0004 বয়স : 51 লিঙ্গ : পুরুষ	TWA2126860 ফটো উপলব্ধ	315 নাম : রাজেশ্বরী মুখার্জী স্বামীর নাম: রঞ্জিত মুখার্জী বাড়ির নং : n0004 বয়স : 47 লিঙ্গ : মহিলা	TWA1417658 ফটো উপলব্ধ
316 নাম : সুজাতা মুখার্জী স্বামীর নাম: অভিজিৎ মুখার্জী বাড়ির নং : n0004 বয়স : 45 লিঙ্গ : মহিলা	TWA1417633 ফটো উপলব্ধ	317 নাম : অভিজিৎ মুখার্জী পিতার নাম: বৈদ্যনাথ মুখার্জী বাড়ির নং : n0004 বয়স : 50 লিঙ্গ : পুরুষ	BVD1955905 ফটো উপলব্ধ	318 নাম : কৌশিক মুখার্জী পিতার নাম: অচনা মুখার্জী বাড়ির নং : n0060 বয়স : 40 লিঙ্গ : পুরুষ	BVD2202620 ফটো উপলব্ধ
319 নাম : সুপ্রিয়া মুখার্জী স্বামীর নাম: চন্দ্র শেখর মুখার্জী বাড়ির নং : n0004 বয়স : 49 লিঙ্গ : মহিলা	BVD2202638 ফটো উপলব্ধ	320 নাম : বীরেন্দ্র নাথ মুখার্জী পিতার নাম: বৈদ্যনাথ মুখার্জী বাড়ির নং : n0004 বয়স : 47 লিঙ্গ : পুরুষ	BVD1955913 ফটো উপলব্ধ	321 নাম : কৃষ্ণা মুখার্জী স্বামীর নাম: দুর্গা প্রসাদ মুখার্জী বাড়ির নং : n0004 বয়স : 70 লিঙ্গ : মহিলা	TWA2190080 ফটো উপলব্ধ
322 নাম : চন্দ্র শেখর মুখার্জী পিতার নাম: বৈদ্যনাথ মুখার্জী বাড়ির নং : n0004 বয়স : 58 লিঙ্গ : পুরুষ	BVD1955897 ফটো উপলব্ধ	323 নাম : ফাল্পুনী মুখার্জী(ব্যানার্জী) স্বামীর নাম: শুভ্র ব্যানার্জী বাড়ির নং : n0187 বয়স : 31 লিঙ্গ : মহিলা	TWA1855972 ফটো উপলব্ধ	324 নাম : স্বপন মুখার্জী পিতার নাম: রামকমল মুখার্জী বাড়ির নং : n0121 বয়স : 65 লিঙ্গ : পুরুষ	BVD1955970 ফটো উপলব্ধ
325 নাম : বেলী মুখার্জী স্বামীর নাম: সুরভ মুখার্জী বাড়ির নং : n0119 বয়স : 41 লিঙ্গ : মহিলা	BVD1955996 ফটো উপলব্ধ	326 নাম : সুরভ মুখার্জী পিতার নাম: রামকমল মুখার্জী বাড়ির নং : n0120 বয়স : 50 লিঙ্গ : পুরুষ	BVD1955988 ফটো উপলব্ধ	327 নাম : অর্চনা মুখার্জী স্বামীর নাম: গুরুদাস মুখার্জী বাড়ির নং : n0059 বয়স : 62 লিঙ্গ : মহিলা	WB/41/285/402130 ফটো উপলব্ধ
328 নাম : অমিত দাস পিতার নাম: অর্ধেন্দ্র দাস বাড়ির নং : এন0121 বয়স : 25 লিঙ্গ : পুরুষ	TWA1951730 ফটো উপলব্ধ	329 নাম : সৌরভ মুখার্জী পিতার নাম: স্বপন মুখার্জী বাড়ির নং : লাভপুর বয়স : 20 লিঙ্গ : পুরুষ	TWA2582583 ফটো উপলব্ধ	330 নাম : সোমা মুখার্জী পিতার নাম: সুরভ মুখার্জী বাড়ির নং : এন0119 বয়স : 23 লিঙ্গ : মহিলা	TWA2362960 ফটো উপলব্ধ

বিধানসভা নির্বাচনক্ষেত্রের নং, নাম : 288-লাভপুর  
ভাগ নং, নাম : 1-গ্রাম-লাভপুর (পূর্ব) (অংশ)

331	WB/41/285/402336	ফটো উপলব্ধ	332	BVD2255313	ফটো উপলব্ধ	333	TWA2190064	ফটো উপলব্ধ
নাম : পৌরী মুখোপাধ্যায় স্বামীর নাম: অশোক মুখার্জী বাড়ির নং : n0045 বয়স : 60 লিঙ্গ : মহিলা			নাম : অনিরুদ্ধ মুখার্জী পিতার নাম: অশোক মুখার্জী বাড়ির নং : n0045 বয়স : 38 লিঙ্গ : পুরুষ			নাম : প্রদ্যোৎ মজুমদার পিতার নাম: ধনঞ্জয় মজুমদার বাড়ির নং : n0046 বয়স : 51 লিঙ্গ : পুরুষ		
334	BVD2202604	ফটো উপলব্ধ	335	BVD1256387	ফটো উপলব্ধ	336	WB/41/285/402114	ফটো উপলব্ধ
নাম : জয়ন্তী মজুমদার স্বামীর নাম: প্রদ্যোৎ মজুমদার বাড়ির নং : n0057 বয়স : 38 লিঙ্গ : মহিলা			নাম : তাপসী মজুমদার স্বামীর নাম: সৌমেন মজুমদার বাড়ির নং : n0046 বয়স : 46 লিঙ্গ : মহিলা			নাম : সৌমেন মজুমদার পিতার নাম: ধনঞ্জয় মজুমদার বাড়ির নং : n0046 বয়স : 54 লিঙ্গ : পুরুষ		
337	WB/41/285/402565	ফটো উপলব্ধ	338	WB/41/285/402416	ফটো উপলব্ধ	339	TWA2432375	ফটো উপলব্ধ
নাম : অঞ্জলি মজুমদার স্বামীর নাম: ধনঞ্জয় মজুমদার বাড়ির নং : n0046 বয়স : 78 লিঙ্গ : মহিলা			নাম : উমারাণী মণ্ডল স্বামীর নাম: জয়গোপাল মণ্ডল বাড়ির নং : n0007 বয়স : 66 লিঙ্গ : মহিলা			নাম : অনন্যা পাত্র পিতার নাম: সঞ্জীব পাত্র বাড়ির নং : এন0007 বয়স : 22 লিঙ্গ : মহিলা		
340	TWA1878552	ফটো উপলব্ধ	341	TWA1484989	ফটো উপলব্ধ	342	TWA2127041	ফটো উপলব্ধ
নাম : কার্তিক মণ্ডল পিতার নাম: সৌন্দর্য বসু বাড়ির নং : n0197 বয়স : 49 লিঙ্গ : পুরুষ			নাম : দেবারতি মণ্ডল(সাহা) স্বামীর নাম: দিব্যেন্দু সাহা বাড়ির নং : n0163 বয়স : 31 লিঙ্গ : মহিলা			নাম : অশোক মন্ডল পিতার নাম: যোগেশ মন্ডল বাড়ির নং : n0156 বয়স : 58 লিঙ্গ : পুরুষ		
343	WB/41/285/402330	ফটো উপলব্ধ	344	BVD2143022	ফটো উপলব্ধ	345	WB/41/285/537655	ফটো উপলব্ধ
নাম : শান্তি মূর্মু পিতার নাম: শ্যাম মূর্মু বাড়ির নং : n0108 বয়স : 63 লিঙ্গ : মহিলা			নাম : তুলসী মাজি পিতার নাম: মঙ্গলা মাজি বাড়ির নং : n0118 বয়স : 61 লিঙ্গ : মহিলা			নাম : মনিমোহন মিস্ত্রী পিতার নাম: নবকুমার মিস্ত্রী বাড়ির নং : n0111 বয়স : 54 লিঙ্গ : পুরুষ		
346	TWA1786920	ফটো উপলব্ধ	347	TWA2451730	ফটো উপলব্ধ	348	TWA2451706	ফটো উপলব্ধ
নাম : পার্থকী যশ(দলুই) স্বামীর নাম: বুদ্ধদেব দলুই বাড়ির নং : n0223 বয়স : 29 লিঙ্গ : মহিলা			নাম : মীনারানী রাজ স্বামীর নাম: দামোদর রাজ বাড়ির নং : লাভপুর বয়স : 69 লিঙ্গ : মহিলা			নাম : দামোদর রাজ পিতার নাম: অজিত রাজ বাড়ির নং : লাভপুর বয়স : 71 লিঙ্গ : পুরুষ		
349	TWA1624436	ফটো উপলব্ধ	350	WB/41/285/534573	ফটো উপলব্ধ	351	TWA1519743	ফটো উপলব্ধ
নাম : ঋতুপর্ণা মন্ডল স্বামীর নাম: ঋতুক ব্যানার্জী বাড়ির নং : লাভপুর বয়স : 30 লিঙ্গ : মহিলা			নাম : সুষমা রায় স্বামীর নাম: পীযুষ রায় বাড়ির নং : n0169 বয়স : 65 লিঙ্গ : মহিলা			নাম : নবগোপাল দত্ত পিতার নাম: বাসুদেব দত্ত বাড়ির নং : n0146 বয়স : 35 লিঙ্গ : পুরুষ		
352	TWA1702372	ফটো উপলব্ধ	353	BVD1955764	ফটো উপলব্ধ	354	TWA0915843	ফটো উপলব্ধ
নাম : নুপুর লাহা(দত্ত) স্বামীর নাম: নবগোপাল দত্ত বাড়ির নং : n0146 বয়স : 37 লিঙ্গ : মহিলা			নাম : বুমা শী স্বামীর নাম: প্রশান্ত শী বাড়ির নং : n0053 বয়স : 44 লিঙ্গ : মহিলা			নাম : কাবেরী পাত্র স্বামীর নাম: তাপস পাত্র বাড়ির নং : n0053 বয়স : 37 লিঙ্গ : মহিলা		
355	TWA1168905	ফটো উপলব্ধ	356	TWA2189462	ফটো উপলব্ধ	357	TWA2189629	ফটো উপলব্ধ
নাম : সৌরভ শী পিতার নাম: অনুপম শী বাড়ির নং : n0036 বয়স : 36 লিঙ্গ : পুরুষ			নাম : জয় শী মায়ের নাম: বুমা শী বাড়ির নং : N0053 বয়স : 24 লিঙ্গ : পুরুষ			নাম : মনীষা মন্ডল শী স্বামীর নাম: সৌরভ শী বাড়ির নং : N0036 বয়স : 25 লিঙ্গ : মহিলা		
358	TWA2433589	ফটো উপলব্ধ	359	TWA1168897	ফটো উপলব্ধ	360	UUD2082022	ফটো উপলব্ধ
নাম : মৌলি পাত্র শী স্বামীর নাম: বিজয় শী বাড়ির নং : এন0053 বয়স : 23 লিঙ্গ : মহিলা			নাম : প্রতাপ শী পিতার নাম: আনন্দ শী বাড়ির নং : এন0036 বয়স : 36 লিঙ্গ : পুরুষ			নাম : সুমনা বলের শী স্বামীর নাম: প্রতাপ শী বাড়ির নং : এন0036 বয়স : 25 লিঙ্গ : মহিলা		

বিধানসভা নির্বাচনক্ষেত্রের নং, নাম : 288-লাভপুর  
ভাগ নং, নাম : 1-গ্রাম-লাভপুর (পূর্ব) (অংশ)

361 নাম : অনুপম শী পিতার নাম: জলধর শী বাড়ির নং : n0036 বয়স : 61 লিঙ্গ : পুরুষ	TWA2595056 ফটো উপলব্ধ	362 নাম : সান্তনা শী স্বামীর নাম: আনন্দ শী বাড়ির নং : n0036 বয়স : 53 লিঙ্গ : মহিলা	WB/41/285/402510 ফটো উপলব্ধ	363 নাম : বিজয় শী মায়ের নাম: কুমা শী বাড়ির নং : n0053 বয়স : 29 লিঙ্গ : পুরুষ	TWA1787217 ফটো উপলব্ধ
364 নাম : সজাতা শীল স্বামীর নাম: অসীম কুমার শীল বাড়ির নং : n0070 বয়স : 45 লিঙ্গ : মহিলা	BVD2061414 ফটো উপলব্ধ	365 নাম : অর্পণ দাস পিতার নাম: সুজিত দাস বাড়ির নং : এন0070 বয়স : 23 লিঙ্গ : পুরুষ	TWA2363018 ফটো উপলব্ধ	366 নাম : পূর্ণিমা শীল স্বামীর নাম: বনমালী শীল বাড়ির নং : n0070 বয়স : 72 লিঙ্গ : মহিলা	TWA2127124 ফটো উপলব্ধ
367 নাম : অনসুয়া দাস পিতার নাম: বনমালী শীল বাড়ির নং : n0070 বয়স : 50 লিঙ্গ : মহিলা	TWA2126910 ফটো উপলব্ধ	368 নাম : অসীম কুমার শীল পিতার নাম: বনমালী শীল বাড়ির নং : n0070 বয়স : 56 লিঙ্গ : পুরুষ	WB/41/285/402505 ফটো উপলব্ধ	369 নাম : সাধী সূত্রধর স্বামীর নাম: উদয় সূত্রধর বাড়ির নং : n0068 বয়স : 46 লিঙ্গ : মহিলা	BVD1167824 ফটো উপলব্ধ
370 নাম : কৌশিক সূত্রধর পিতার নাম: দিলীপ সূত্রধর বাড়ির নং : n0068 বয়স : 37 লিঙ্গ : পুরুষ	TWA0918227 ফটো উপলব্ধ	371 নাম : ইলা সূত্রধর স্বামীর নাম: দিলীপ সূত্রধর বাড়ির নং : n0068 বয়স : 60 লিঙ্গ : মহিলা	WB/41/285/402031 ফটো উপলব্ধ	372 নাম : দিলীপ সূত্রধর পিতার নাম: গনপতি সূত্রধর বাড়ির নং : n0068 বয়স : 65 লিঙ্গ : পুরুষ	WB/41/285/402360 ফটো উপলব্ধ
373 নাম : অসিত সূত্রধর পিতার নাম: নিরঞ্জন সূত্রধর বাড়ির নং : n0067 বয়স : 33 লিঙ্গ : পুরুষ	TWA1417500 ফটো উপলব্ধ	374 নাম : উদয় সূত্রধর পিতার নাম: গনপতি সূত্রধর বাড়ির নং : n0068 বয়স : 48 লিঙ্গ : পুরুষ	WB/41/285/402124 ফটো উপলব্ধ	375 নাম : মুনমুন মিস্ত্রি সূত্রধর স্বামীর নাম: কৌশিক সূত্রধর বাড়ির নং : n0068 বয়স : 26 লিঙ্গ : মহিলা	TWA1894922 ফটো উপলব্ধ
376 নাম : সূর্য সূত্রধর পিতার নাম: উদয় সূত্রধর বাড়ির নং : এন0068 বয়স : 24 লিঙ্গ : পুরুষ	TWA2362986 ফটো উপলব্ধ	377 নাম : রবীন সর্দার পিতার নাম: নগীগোপাল সর্দার বাড়ির নং : এন0068 বয়স : 40 লিঙ্গ : পুরুষ	BVD1945286 ফটো উপলব্ধ	378 নাম : লতিকা সর্দার স্বামীর নাম: রবীন সর্দার বাড়ির নং : এন0068 বয়স : 38 লিঙ্গ : মহিলা	TWA1699982 ফটো উপলব্ধ
379 নাম : রঞ্জন পত্রধর মায়ের নাম: জয়ন্তী পত্রধর বাড়ির নং : এন0068 বয়স : 21 লিঙ্গ : পুরুষ	TWA2472686 ফটো উপলব্ধ	380 নাম : পায়েল সরকার পিতার নাম: রাহুল সরকার বাড়ির নং : এন0095 বয়স : 22 লিঙ্গ : মহিলা	TWA2432250 ফটো উপলব্ধ	381 নাম : বিজয় সরকার পিতার নাম: বিষ্ণুপদ সরকার বাড়ির নং : n0137 বয়স : 62 লিঙ্গ : পুরুষ	TWA2126928 ফটো উপলব্ধ
382 নাম : অমর সরকার পিতার নাম: সুনীল কুমার সরকার বাড়ির নং : n0093 বয়স : 40 লিঙ্গ : পুরুষ	BVD1957059 ফটো উপলব্ধ	383 নাম : অজয় সরকার পিতার নাম: বিষ্ণুপদ সরকার বাড়ির নং : n0138 বয়স : 65 লিঙ্গ : পুরুষ	TWA2322451 ফটো উপলব্ধ	384 নাম : শেফালী সরকার স্বামীর নাম: তারকপ্রসাদ সরকার বাড়ির নং : এন0230 বয়স : 72 লিঙ্গ : মহিলা	TWA2376309 ফটো উপলব্ধ
385 নাম : নন্দিনী চ্যাটার্জী পিতার নাম: অভিজিত চ্যাটার্জী বাড়ির নং : এন0075 বয়স : 22 লিঙ্গ : মহিলা	TWA2486744 ফটো উপলব্ধ	386 নাম : আশা চ্যাটার্জী স্বামীর নাম: অভিজিত চ্যাটার্জী বাড়ির নং : এন0075 বয়স : 42 লিঙ্গ : মহিলা	BVD2060606 ফটো উপলব্ধ	387 নাম : হরিপ্রসাদ সরকার পিতার নাম: ভোলানাথ সরকার বাড়ির নং : এন0075 বয়স : 89 লিঙ্গ : পুরুষ	WB/41/285/399067 ফটো উপলব্ধ
388 নাম : সুপর্ণা সরকার স্বামীর নাম: অজয় সরকার বাড়ির নং : n0139 বয়স : 58 লিঙ্গ : মহিলা	TWA2322477 ফটো উপলব্ধ	389 নাম : চৈতালী আচার্য্য (সরকার) স্বামীর নাম: জয়প্রকাশ সরকার বাড়ির নং : n0084 বয়স : 55 লিঙ্গ : মহিলা	BVD1956168 ফটো উপলব্ধ	390 নাম : মানব সরকার পিতার নাম: অজয় সরকার বাড়ির নং : n0138 বয়স : 28 লিঙ্গ : পুরুষ	TWA1787126 ফটো উপলব্ধ

বিধানসভা নির্বাচনক্ষেত্রের নং, নাম : 288-লাভপুর  
ভাগ নং, নাম : 1-গ্রাম-লাভপুর (পূর্ব) (অংশ)

391	TWA1787183	392	TWA1254333	393	TWA1787167
নাম : রাহুল সরকার মায়ের নাম : রাধারানী সরকার বাড়ির নং : n0085 বয়স : 45 লিঙ্গ : পুরুষ	ফটো উপলব্ধ	নাম : ইন্দ্রনীল সরকার মায়ের নাম : স্বাস্তীনা সরকার বাড়ির নং : n0014 বয়স : 39 লিঙ্গ : পুরুষ	ফটো উপলব্ধ	নাম : শম্পা সামন্ত সরকার স্বামীর নাম : ইন্দ্রনীল সরকার বাড়ির নং : n0014 বয়স : 31 লিঙ্গ : মহিলা	ফটো উপলব্ধ
394	TWA1892389	395	WB/41/285/402799	396	WB/41/285/402471
নাম : দেবস্মিতা সরকার পিতার নাম : উত্তম কুমার সরকার বাড়ির নং : n0095 বয়স : 26 লিঙ্গ : মহিলা	ফটো উপলব্ধ	নাম : গনেশ দলুই পিতার নাম : লক্ষীনারায়ন দলুই বাড়ির নং : n0230 বয়স : 57 লিঙ্গ : পুরুষ	ফটো উপলব্ধ	নাম : রেনুকা সাহা স্বামীর নাম : বরুণ কুমার সরকার বাড়ির নং : n0038 বয়স : 62 লিঙ্গ : মহিলা	ফটো উপলব্ধ
397	TWA1702323	398	BVD2157980	399	BVD1956119
নাম : মেঘা সরকার পিতার নাম : বিজয় সরকার বাড়ির নং : n0137 বয়স : 29 লিঙ্গ : মহিলা	ফটো উপলব্ধ	নাম : মলয় কুমার সরকার পিতার নাম : সুকুমার সরকার বাড়ির নং : n0136 বয়স : 48 লিঙ্গ : পুরুষ	ফটো উপলব্ধ	নাম : চন্দনা সরকার স্বামীর নাম : উত্তম সরকার বাড়ির নং : n0095 বয়স : 45 লিঙ্গ : মহিলা	ফটো উপলব্ধ
400	BVD1956648	401	BVD1956093	402	BVD1956085
নাম : মৌসুমী দত্ত স্বামীর নাম : স্বাধীন দত্ত বাড়ির নং : n0095 বয়স : 45 লিঙ্গ : মহিলা	ফটো উপলব্ধ	নাম : সীমা সরকার মায়ের নাম : রাধারানী সরকার বাড়ির নং : n0095 বয়স : 41 লিঙ্গ : মহিলা	ফটো উপলব্ধ	নাম : উত্তম কুমার সরকার মায়ের নাম : রাধারানী সরকার বাড়ির নং : n0095 বয়স : 46 লিঙ্গ : পুরুষ	ফটো উপলব্ধ
403	WB/41/285/402596	404	BVD2143089	405	WB/41/285/402545
নাম : চায়না দত্ত স্বামীর নাম : বাসুদেব দত্ত বাড়ির নং : n0095 বয়স : 55 লিঙ্গ : মহিলা	ফটো উপলব্ধ	নাম : কিশোর কুমার সরকার পিতার নাম : বিনোদ সরকার বাড়ির নং : n0095 বয়স : 42 লিঙ্গ : পুরুষ	ফটো উপলব্ধ	নাম : রাধারাণী সরকার স্বামীর নাম : বিনোদ সরকার বাড়ির নং : n0095 বয়স : 65 লিঙ্গ : মহিলা	ফটো উপলব্ধ
406	WB/41/285/402588	407	TWA1254507	408	WB/41/285/402110
নাম : কল্পনা দত্ত স্বামীর নাম : ধরম দত্ত বাড়ির নং : n0095 বয়স : 63 লিঙ্গ : মহিলা	ফটো উপলব্ধ	নাম : সমর নাথ সরকার পিতার নাম : সুনীল কুমার সরকার বাড়ির নং : n0093 বয়স : 35 লিঙ্গ : পুরুষ	ফটো উপলব্ধ	নাম : সুনীল কুমার সরকার পিতার নাম : হৃষিকেশ সরকার বাড়ির নং : n0093 বয়স : 70 লিঙ্গ : পুরুষ	ফটো উপলব্ধ
409	WB/41/285/402246	410	TWA0917047	411	TWA2127272
নাম : বরুণ কুমার সরকার পিতার নাম : লক্ষন চন্দ্র সরকার বাড়ির নং : n0038 বয়স : 67 লিঙ্গ : পুরুষ	ফটো উপলব্ধ	নাম : সান্ত্বনা সরকার স্বামীর নাম : সত্যনারায়ন সরকার বাড়ির নং : n0014 বয়স : 60 লিঙ্গ : মহিলা	ফটো উপলব্ধ	নাম : বকুল সরকার স্বামীর নাম : প্রণব সরকার বাড়ির নং : 3 বয়স : 60 লিঙ্গ : মহিলা	ফটো উপলব্ধ
412	WB/41/285/402365	413	TWA1702349	414	BVD2254753
নাম : জয়প্রকাশ সরকার পিতার নাম : বীরেন্দ্রনাথ সরকার বাড়ির নং : n0084 বয়স : 60 লিঙ্গ : পুরুষ	ফটো উপলব্ধ	নাম : রনজিত সরকার পিতার নাম : বরুণ কুমার সরকার বাড়ির নং : n0038 বয়স : 29 লিঙ্গ : পুরুষ	ফটো উপলব্ধ	নাম : কেদার নাথ সরকার পিতার নাম : শশীক শেখর সরকার বাড়ির নং : এন00 বয়স : 37 লিঙ্গ : পুরুষ	ফটো উপলব্ধ
415	TWA2033827	416	TWA0909606	417	BVD1954080
নাম : জগন্নাথ সরকার পিতার নাম : শশীকশেখর সরকার বাড়ির নং : এন00 বয়স : 53 লিঙ্গ : পুরুষ	ফটো উপলব্ধ	নাম : সুপ্রিয়া সরকার স্বামীর নাম : জগন্নাথ সরকার বাড়ির নং : এন000 বয়স : 26 লিঙ্গ : মহিলা	ফটো উপলব্ধ	নাম : শিব শান্ত সরকার পিতার নাম : শশীকশেখর সরকার বাড়ির নং : এন000 বয়স : 39 লিঙ্গ : পুরুষ	ফটো উপলব্ধ
418	TWA2033819	419	TWA2033835	420	TWA2189967
নাম : বিশ্বনাথ সরকার পিতার নাম : শশীকশেখর সরকার বাড়ির নং : এন000 বয়স : 49 লিঙ্গ : পুরুষ	ফটো উপলব্ধ	নাম : সরস্বতী সরকার স্বামীর নাম : শশীক শেখর সরকার বাড়ির নং : এন000 বয়স : 70 লিঙ্গ : মহিলা	ফটো উপলব্ধ	নাম : মীরা সরকার স্বামীর নাম : সুনীল কুমার সরকার বাড়ির নং : n0093 বয়স : 55 লিঙ্গ : মহিলা	ফটো উপলব্ধ

বিধানসভা নির্বাচনক্ষেত্রের নং, নাম : 288-লাভপুর  
ভাগ নং, নাম : 1-গ্রাম-লাভপুর (পূর্ব) (অংশ)

421 নাম : সূজন ব্যানার্জী পিতার নাম: কৈলাশ ব্যানার্জী বাড়ির নং : N0230 বয়স : 24 লিঙ্গ : পুরুষ	TWA2189561 ফটো উপলব্ধ	422 নাম : সুরজিৎ মুখার্জী পিতার নাম: আশীষ মুখার্জী বাড়ির নং : n0075 বয়স : 38 লিঙ্গ : পুরুষ	BVD2255305 ফটো উপলব্ধ	423 নাম : রত্না মুখার্জী স্বামীর নাম: স্বপন মুখার্জী বাড়ির নং : n0075 বয়স : 51 লিঙ্গ : মহিলা	WB/41/285/402812 ফটো উপলব্ধ
424 নাম : দেবযানী মুখার্জী স্বামীর নাম: আশীষ মুখার্জী বাড়ির নং : n0075 বয়স : 57 লিঙ্গ : মহিলা	WB/41/285/402650 ফটো উপলব্ধ	425 নাম : আশীষ মুখার্জী পিতার নাম: রবীন্দ্রনাথ মুখার্জী বাড়ির নং : n0075 বয়স : 62 লিঙ্গ : পুরুষ	WB/41/285/402692 ফটো উপলব্ধ	426 নাম : ছন্দা সাঁতরা পিতার নাম: আনন্দ সাঁতরা বাড়ির নং : n0041 বয়স : 43 লিঙ্গ : মহিলা	BVD1955731 ফটো উপলব্ধ
427 নাম : অংগু সান্তারা পিতার নাম: আনন্দ সান্তারা বাড়ির নং : n0041 বয়স : 39 লিঙ্গ : পুরুষ	TWA1254416 ফটো উপলব্ধ	428 নাম : ছায়া সান্তারা স্বামীর নাম: আনন্দ সান্তারা বাড়ির নং : n0041 বয়স : 63 লিঙ্গ : মহিলা	WB/41/285/402417 ফটো উপলব্ধ	429 নাম : মায়্যা পাত্র পিতার নাম: ইন্দ্রনারায়ন পাত্র বাড়ির নং : n0041 বয়স : 56 লিঙ্গ : মহিলা	BVD1955723 ফটো উপলব্ধ
430 নাম : কাজল শিকদার(সামন্ত) স্বামীর নাম: সুমন সামন্ত বাড়ির নং : n0094 বয়স : 42 লিঙ্গ : মহিলা	TWA1702471 ফটো উপলব্ধ	431 নাম : সুমন সামন্ত পিতার নাম: সুজিতকুমার সামন্ত বাড়ির নং : n0094 বয়স : 39 লিঙ্গ : পুরুষ	BVD1957067 ফটো উপলব্ধ	432 নাম : বন্দনা সামন্ত স্বামীর নাম: সুজিত সামন্ত বাড়ির নং : n0094 বয়স : 60 লিঙ্গ : মহিলা	WB/41/285/402586 ফটো উপলব্ধ
433 নাম : সুজিত সামন্ত পিতার নাম: চন্দ্রশর সামন্ত বাড়ির নং : n0094 বয়স : 63 লিঙ্গ : পুরুষ	WB/41/285/402745 ফটো উপলব্ধ	434 নাম : রবীন সাহা পিতার নাম: প্রনব কুমার সাহা বাড়ির নং : n0016 বয়স : 42 লিঙ্গ : পুরুষ	BVD1956457 ফটো উপলব্ধ	435 নাম : শোভারানী সাহা স্বামীর নাম: প্রনব সাহা বাড়ির নং : n0016 বয়স : 60 লিঙ্গ : মহিলা	WB/41/285/402472 ফটো উপলব্ধ
436 নাম : অনিমা সাহা স্বামীর নাম: দিলীপ সাহা বাড়ির নং : n0016 বয়স : 58 লিঙ্গ : মহিলা	BVD1167345 ফটো উপলব্ধ	437 নাম : নন্দী সাহা পিতার নাম: অশোক কুমার সাহা বাড়ির নং : n0016 বয়স : 42 লিঙ্গ : পুরুষ	BVD1956440 ফটো উপলব্ধ	438 নাম : অশোক কুমার সাহা পিতার নাম: সূর্যকান্ত সাহা বাড়ির নং : n0016 বয়স : 77 লিঙ্গ : পুরুষ	WB/41/285/402578 ফটো উপলব্ধ
439 নাম : সুলেখা সাহা স্বামীর নাম: বিশ্বনাথ সাহা বাড়ির নং : n0015 বয়স : 55 লিঙ্গ : মহিলা	WB/41/285/402546 ফটো উপলব্ধ	440 নাম : নিখিল সাহা পিতার নাম: বিশ্বনাথ সাহা বাড়ির নং : n0015 বয়স : 60 লিঙ্গ : পুরুষ	WB/41/285/402785 ফটো উপলব্ধ	441 নাম : শ্রাবনী সাহা স্বামীর নাম: কৌশিক সাহা বাড়ির নং : n0013 বয়স : 34 লিঙ্গ : মহিলা	TWA1254291 ফটো উপলব্ধ
442 নাম : কৌশিক সাহা পিতার নাম: পূর্ণচন্দ্র সাহা বাড়ির নং : n0013 বয়স : 44 লিঙ্গ : পুরুষ	BVD1956200 ফটো উপলব্ধ	443 নাম : বুনু সাহা স্বামীর নাম: পূর্ণচন্দ্র সাহা বাড়ির নং : n0013 বয়স : 65 লিঙ্গ : মহিলা	WB/41/285/402303 ফটো উপলব্ধ	444 নাম : নীলকণ্ঠ সাহা পিতার নাম: সুনীল সাহা বাড়ির নং : n0012 বয়স : 41 লিঙ্গ : পুরুষ	BVD1956572 ফটো উপলব্ধ
445 নাম : সুব্রত সাহা পিতার নাম: সুনীল সাহা বাড়ির নং : n0012 বয়স : 52 লিঙ্গ : পুরুষ	WB/41/285/402697 ফটো উপলব্ধ	446 নাম : আরতি সাহা স্বামীর নাম: সুনীল সাহা বাড়ির নং : n0012 বয়স : 75 লিঙ্গ : মহিলা	WB/41/285/402698 ফটো উপলব্ধ	447 নাম : মধুমিতা সাহা স্বামীর নাম: দেব প্রসাদ সাহা বাড়ির নং : n0008 বয়স : 37 লিঙ্গ : মহিলা	TWA0917864 ফটো উপলব্ধ
448 নাম : সুশান্ত সাহা পিতার নাম: গুরুপদ সাহা বাড়ির নং : n0008 বয়স : 53 লিঙ্গ : পুরুষ	WB/41/285/402645 ফটো উপলব্ধ	449 নাম : পাপিয়া মুখার্জী (সাহা) স্বামীর নাম: বাপ্পাদিত্য সাহা বাড়ির নং : n0002 বয়স : 33 লিঙ্গ : মহিলা	TWA1519776 ফটো উপলব্ধ	450 নাম : বাপ্পাদিত্য সাহা পিতার নাম: দিলীপ কুমার সাহা বাড়ির নং : n0002 বয়স : 43 লিঙ্গ : পুরুষ	BVD1254820 ফটো উপলব্ধ

বিধানসভা নির্বাচনক্ষেত্রের নং, নাম : 288-লাভপুর  
ভাগ নং, নাম : 1-গ্রাম-লাভপুর (পূর্ব) (অংশ)

451 নাম : রাখী সাহা স্বামীর নাম: সুরভ সাহা বাড়ির নং : n0002 বয়স : 44 লিঙ্গ : মহিলা	BVD1255744 ফটো উপলব্ধ	452 নাম : সুরভ সাহা পিতার নাম: দিলীপ সাহা বাড়ির নং : n0002 বয়স : 52 লিঙ্গ : পুরুষ	WB/41/285/402484 ফটো উপলব্ধ	453 নাম : অঞ্জলী সাহা স্বামীর নাম: দিলীপ সাহা বাড়ির নং : n0002 বয়স : 72 লিঙ্গ : মহিলা	WB/41/285/402212 ফটো উপলব্ধ
454 নাম : অভিষেক সাহা পিতার নাম: লক্ষন চন্দ্র সাহা বাড়ির নং : n0017 বয়স : 37 লিঙ্গ : পুরুষ	BVD2202687 ফটো উপলব্ধ	455 নাম : সৌরভ সাহা পিতার নাম: সুধীর সাহা বাড়ির নং : n0066 বয়স : 26 লিঙ্গ : পুরুষ	TWA1892330 ফটো উপলব্ধ	456 নাম : শুভশ্রী মুখার্জী(ব্যানার্জী) স্বামীর নাম: অক্ষয় ব্যানার্জী বাড়ির নং : n0104 বয়স : 32 লিঙ্গ : মহিলা	TWA1787142 ফটো উপলব্ধ
457 নাম : শুভেন্দু বিকাশ সাহা পিতার নাম: রামচন্দ্র সাহা বাড়ির নং : n0055 বয়স : 50 লিঙ্গ : পুরুষ	BVD1269232 ফটো উপলব্ধ	458 নাম : সমর সাহা পিতার নাম: প্রফুল্ল সাহা বাড়ির নং : n0058 বয়স : 56 লিঙ্গ : পুরুষ	WB/41/285/402461 ফটো উপলব্ধ	459 নাম : নমিতা সাহা স্বামীর নাম: লক্ষন চন্দ্র সাহা বাড়ির নং : n0017 বয়স : 58 লিঙ্গ : মহিলা	WB/41/285/402381 ফটো উপলব্ধ
460 নাম : অর্পিতা সাহা স্বামীর নাম: নন্দী সাহা বাড়ির নং : n0016 বয়স : 38 লিঙ্গ : মহিলা	TWA1787134 ফটো উপলব্ধ	461 নাম : বন্দনা হাজারা স্বামীর নাম: অমিত হাজারা বাড়ির নং : n0055 বয়স : 26 লিঙ্গ : মহিলা	TWA1894914 ফটো উপলব্ধ	462 নাম : পাপিয়া মন্ডল সাহা স্বামীর নাম: শুভজ্যোতি সাহা বাড়ির নং : n0107 বয়স : 31 লিঙ্গ : মহিলা	TWA1809045 ফটো উপলব্ধ
463 নাম : বিপদতারন সাহা পিতার নাম: অশ্বিনী সাহা বাড়ির নং : n0034 বয়স : 60 লিঙ্গ : পুরুষ	TWA2127108 ফটো উপলব্ধ	464 নাম : শিলাদিত্য সাহা পিতার নাম: তাপস কুমার সাহা বাড়ির নং : n0101 বয়স : 33 লিঙ্গ : পুরুষ	TWA1417559 ফটো উপলব্ধ	465 নাম : প্রতিমা সাহা স্বামীর নাম: নন্দদুলাল সাহা বাড়ির নং : n0107 বয়স : 66 লিঙ্গ : মহিলা	BVD1167188 ফটো উপলব্ধ
466 নাম : নন্দদুলাল সাহা পিতার নাম: নিরঞ্জন সাহা বাড়ির নং : n0107 বয়স : 72 লিঙ্গ : পুরুষ	BVD1256452 ফটো উপলব্ধ	467 নাম : গাগী মন্ডল স্বামীর নাম: সুবির মন্ডল বাড়ির নং : n0013 বয়স : 35 লিঙ্গ : মহিলা	TWA1181551 ফটো উপলব্ধ	468 নাম : প্রনব সাহা পিতার নাম: সুর্যকান্ত সাহা বাড়ির নং : n0016 বয়স : 69 লিঙ্গ : পুরুষ	TWA2126936 ফটো উপলব্ধ
469 নাম : বর্না ধারা স্বামীর নাম: সাহেব ধারা বাড়ির নং : এন0170 বয়স : 26 লিঙ্গ : মহিলা	TWA1944289 ফটো উপলব্ধ	470 নাম : সাখী সাহা স্বামীর নাম: কিরণময় সাহা বাড়ির নং : N0107 বয়স : 31 লিঙ্গ : মহিলা	TLK1418607 ফটো উপলব্ধ	471 নাম : অমিত হাজারা পিতার নাম: কিশোর হাজারা বাড়ির নং : n0055 বয়স : 37 লিঙ্গ : পুরুষ	BVD2255370 ফটো উপলব্ধ
472 নাম : পায়েল সাহা পিতার নাম: বিকাশ সাহা বাড়ির নং : N0043 বয়স : 24 লিঙ্গ : মহিলা	TWA2189413 ফটো উপলব্ধ	473 নাম : বিকাশ সাহা পিতার নাম: অজিত সাহা বাড়ির নং : n0043 বয়স : 65 লিঙ্গ : পুরুষ	BVD2143162 ফটো উপলব্ধ	474 নাম : তাপস কুমার সাহা পিতার নাম: সমরেন্দ্রনাথ সাহা বাড়ির নং : n0101 বয়স : 64 লিঙ্গ : পুরুষ	TWA2127199 ফটো উপলব্ধ
475 নাম : শুকদেব সাহা পিতার নাম: অশ্বিনী সাহা বাড়ির নং : n0034 বয়স : 51 লিঙ্গ : পুরুষ	TWA2127249 ফটো উপলব্ধ	476 নাম : সুমন সাহা পিতার নাম: মলয় সাহা বাড়ির নং : n0043 বয়স : 31 লিঙ্গ : পুরুষ	TWA1519842 ফটো উপলব্ধ	477 নাম : কবিতা সাহা পিতার নাম: অশ্বিনী সাহা বাড়ির নং : n0034 বয়স : 61 লিঙ্গ : মহিলা	TWA2127090 ফটো উপলব্ধ
478 নাম : মৌসুমী ব্যানার্জী সাহা স্বামীর নাম: শুকদেব সাহা বাড়ির নং : n0034 বয়স : 41 লিঙ্গ : মহিলা	BVD1956283 ফটো উপলব্ধ	479 নাম : অর্নব সাহা পিতার নাম: শুকদেব সাহা বাড়ির নং : এন0034 বয়স : 20 লিঙ্গ : পুরুষ	TWA2552065 ফটো উপলব্ধ	480 নাম : আকাশ সাহা পিতার নাম: গৌতম সাহা বাড়ির নং : n0017 বয়স : 26 লিঙ্গ : পুরুষ	TWA1892348 ফটো উপলব্ধ

বিধানসভা নির্বাচনক্ষেত্রের নং, নাম : 288-লাভপুর  
ভাগ নং, নাম : 1-গ্রাম-লাভপুর (পূর্ব) (অংশ)

481 নাম : উন্নতি সাহা স্বামীর নাম: নিখিল সাহা বাড়ির নং : n0015 বয়স : 41 লিঙ্গ : মহিলা	TWA1787233 ফটো উপলব্ধ	482 নাম : মিতা সাহা স্বামীর নাম: রবীন সাহা বাড়ির নং : n0016 বয়স : 39 লিঙ্গ : মহিলা	TWA0917575 ফটো উপলব্ধ	483 নাম : অন্নপূর্ণা সাহা স্বামীর নাম: সোমনাথ সাহা বাড়ির নং : n0017 বয়স : 52 লিঙ্গ : মহিলা	BVD2143220 ফটো উপলব্ধ
484 নাম : নীল মাধব সাহা পিতার নাম: সোমনাথ সাহা বাড়ির নং : n0017 বয়স : 34 লিঙ্গ : পুরুষ	TWA1254499 ফটো উপলব্ধ	485 নাম : শিবানী সাহা স্বামীর নাম: প্রফুল্ল সাহা বাড়ির নং : n0020 বয়স : 70 লিঙ্গ : মহিলা	WB/41/285/402577 ফটো উপলব্ধ	486 নাম : শান্তিলতা সাহা স্বামীর নাম: তপন সাহা বাড়ির নং : n0020 বয়স : 65 লিঙ্গ : মহিলা	WB/41/285/402788 ফটো উপলব্ধ
487 নাম : দেবব্রত সাহা পিতার নাম: তপন সাহা বাড়ির নং : n0020 বয়স : 51 লিঙ্গ : পুরুষ	WB/41/285/402420 ফটো উপলব্ধ	488 নাম : ছায়া সাহা স্বামীর নাম: দেবব্রত সাহা বাড়ির নং : n0020 বয়স : 50 লিঙ্গ : মহিলা	BVD1956382 ফটো উপলব্ধ	489 নাম : রূপালী সাহা স্বামীর নাম: সুব্রত সাহা বাড়ির নং : n0020 বয়স : 52 লিঙ্গ : মহিলা	WB/41/285/402371 ফটো উপলব্ধ
490 নাম : চৈতালী সাহা স্বামীর নাম: সমর সাহা বাড়ির নং : n0020 বয়স : 35 লিঙ্গ : মহিলা	TWA1519750 ফটো উপলব্ধ	491 নাম : হীরা সাহা স্বামীর নাম: দিলীপ সাহা বাড়ির নং : n0021 বয়স : 60 লিঙ্গ : মহিলা	WB/41/285/402373 ফটো উপলব্ধ	492 নাম : সমীর সাহা পিতার নাম: দিলীপ সাহা বাড়ির নং : n0021 বয়স : 43 লিঙ্গ : পুরুষ	BVD1956416 ফটো উপলব্ধ
493 নাম : শ্রীকান্ত সাহা পিতার নাম: দিলীপ কুমার সাহা বাড়ির নং : n0021 বয়স : 42 লিঙ্গ : পুরুষ	TWA1181569 ফটো উপলব্ধ	494 নাম : অনুশ্রী সিংহ পিতার নাম: সহদেব সিংহ বাড়ির নং : এন0097 বয়স : 24 লিঙ্গ : মহিলা	TWA2243731 ফটো উপলব্ধ	495 নাম : হেমন্ত সাহা পিতার নাম: প্রদীপ সাহা বাড়ির নং : n0022 বয়স : 42 লিঙ্গ : পুরুষ	BVD1956424 ফটো উপলব্ধ
496 নাম : বুমা সাহা পিতার নাম: প্রদীপ সাহা বাড়ির নং : n0022 বয়স : 40 লিঙ্গ : মহিলা	BVD2061554 ফটো উপলব্ধ	497 নাম : মিনু সাহা স্বামীর নাম: তুফান সাহা বাড়ির নং : n0023 বয়স : 63 লিঙ্গ : মহিলা	WB/41/285/402543 ফটো উপলব্ধ	498 নাম : শুভজ্যোতি সাহা পিতার নাম: নন্দদুলাল সাহা বাড়ির নং : n0107 বয়স : 37 লিঙ্গ : পুরুষ	BVD2202679 ফটো উপলব্ধ
499 নাম : গৌতম সাহা পিতার নাম: গনপতি সাহা বাড়ির নং : n0017 বয়স : 62 লিঙ্গ : পুরুষ	TWA2189850 ফটো উপলব্ধ	500 নাম : দিব্যেন্দু ব্যানার্জী পিতার নাম: গৌতম ব্যানার্জী বাড়ির নং : এন0015 বয়স : 27 লিঙ্গ : পুরুষ	TWA1855667 ফটো উপলব্ধ	501 নাম : অর্নিবান সাহা পিতার নাম: বিকাশ সাহা বাড়ির নং : এন0013 বয়স : 23 লিঙ্গ : পুরুষ	TWA2363026 ফটো উপলব্ধ
502 নাম : সদয়লক্ষী সাহা স্বামীর নাম: অশোক কুমার সাহা বাড়ির নং : এন0016 বয়স : 74 লিঙ্গ : মহিলা	WB/41/285/402473 ফটো উপলব্ধ	503 নাম : দিপন সাহা পিতার নাম: সুধীর সাহা বাড়ির নং : এন0066 বয়স : 23 লিঙ্গ : পুরুষ	TWA2362945 ফটো উপলব্ধ	504 নাম : কাবেরী ব্যানার্জী স্বামীর নাম: গৌতম ব্যানার্জী বাড়ির নং : এন0015 বয়স : 46 লিঙ্গ : মহিলা	CWC1286046 ফটো উপলব্ধ
505 নাম : অনিন্দিতা সাহা স্বামীর নাম: জয়ন্ত সাহা বাড়ির নং : n0026 বয়স : 37 লিঙ্গ : মহিলা	BVD2255339 ফটো উপলব্ধ	506 নাম : উর্মিলা সাহা স্বামীর নাম: অধীর সাহা বাড়ির নং : n0066 বয়স : 55 লিঙ্গ : মহিলা	TWA2538072 ফটো উপলব্ধ	507 নাম : টুঙ্গা সাহা স্বামীর নাম: বিকাশ সাহা বাড়ির নং : n0013 বয়স : 43 লিঙ্গ : মহিলা	BVD1956184 ফটো উপলব্ধ
508 নাম : দেবপ্রসাদ সাহা পিতার নাম: গুরুপদ সাহা বাড়ির নং : এন0012 বয়স : 53 লিঙ্গ : পুরুষ	WB/41/285/402486 ফটো উপলব্ধ	509 নাম : সৌমী সাহা পিতার নাম: মলয় সাহা বাড়ির নং : n 0043 বয়স : 25 লিঙ্গ : মহিলা	TWA1944297 ফটো উপলব্ধ	510 নাম : বিলিক মণ্ডল(সাহা) স্বামীর নাম: অরিজিৎ সাহা বাড়ির নং : n0026 বয়স : 29 লিঙ্গ : মহিলা	TWA1787357 ফটো উপলব্ধ

বিধানসভা নির্বাচনক্ষেত্রের নং, নাম : 288-লাভপুর  
ভাগ নং, নাম : 1-গ্রাম-লাভপুর (পূর্ব) (অংশ)

511	BVD1956614	নাম : সুসমা সাহা স্বামীর নাম: সুধীর সাহা বাড়ির নং : n0065 বয়স : 47 লিঙ্গ : মহিলা	ফটো উপলব্ধ	512	WB/41/285/402689	নাম : সুধীর সাহা পিতার নাম: সনৎ সাহা বাড়ির নং : n0066 বয়স : 55 লিঙ্গ : পুরুষ	ফটো উপলব্ধ	513	WB/41/285/402068	নাম : বাপ্পাদিত্য সাহা পিতার নাম: লক্ষীকান্ত সাহা বাড়ির নং : n0100 বয়স : 48 লিঙ্গ : পুরুষ	ফটো উপলব্ধ
514	WB/41/285/402561	নাম : মীরা সাহা স্বামীর নাম: বুদ্ধদেব সাহা বাড়ির নং : n0103 বয়স : 60 লিঙ্গ : মহিলা	ফটো উপলব্ধ	515	BVD1956275	নাম : অক্ষয় ব্যানার্জী পিতার নাম: বিমান ব্যানার্জী বাড়ির নং : n0104 বয়স : 43 লিঙ্গ : পুরুষ	ফটো উপলব্ধ	516	TWA1519792	নাম : দিপালী সাহা স্বামীর নাম: সুব্রত সাহা বাড়ির নং : n0147 বয়স : 32 লিঙ্গ : মহিলা	ফটো উপলব্ধ
517	WB/41/285/402658	নাম : কমলকৃষ্ণ সাহা পিতার নাম: নন্দদুলাল সাহা বাড়ির নং : n0026 বয়স : 70 লিঙ্গ : পুরুষ	ফটো উপলব্ধ	518	WB/41/285/402723	নাম : বুলু সাহা স্বামীর নাম: কমলকৃষ্ণ সাহা বাড়ির নং : n0026 বয়স : 62 লিঙ্গ : মহিলা	ফটো উপলব্ধ	519	TWA1417682	নাম : প্র তিমা সাহা স্বামীর নাম: অপরূপ সাহা বাড়ির নং : n0026 বয়স : 49 লিঙ্গ : মহিলা	ফটো উপলব্ধ
520	TWA1254317	নাম : অরিজিৎ সাহা পিতার নাম: কমল কৃষ্ণ সাহা বাড়ির নং : n0026 বয়স : 35 লিঙ্গ : পুরুষ	ফটো উপলব্ধ	521	WB/41/285/402156	নাম : শিশু কুমার সাহা পিতার নাম: বটকৃষ্ণ সাহা বাড়ির নং : n0037 বয়স : 79 লিঙ্গ : পুরুষ	ফটো উপলব্ধ	522	BVD1956333	নাম : মমতা সাহা স্বামীর নাম: বিকাশ সাহা বাড়ির নং : n0043 বয়স : 54 লিঙ্গ : মহিলা	ফটো উপলব্ধ
523	BVD2202661	নাম : পরিতোষ সাহা পিতার নাম: অধীর সাহা বাড়ির নং : n0043 বয়স : 38 লিঙ্গ : পুরুষ	ফটো উপলব্ধ	524	WB/41/285/402112	নাম : দিলীপ কুমার সাহা পিতার নাম: গুরুপদ সাহা বাড়ির নং : n0044 বয়স : 75 লিঙ্গ : পুরুষ	ফটো উপলব্ধ	525	WB/41/285/402498	নাম : সরস্বতী সাহা স্বামীর নাম: দিলীপ কুমার সাহা বাড়ির নং : n0044 বয়স : 70 লিঙ্গ : মহিলা	ফটো উপলব্ধ
526	BVD1956531	নাম : পিয়ালী সাহা পিতার নাম: দিলীপ কুমার সাহা বাড়ির নং : n0044 বয়স : 41 লিঙ্গ : মহিলা	ফটো উপলব্ধ	527	WB/41/285/402342	নাম : বাসন্তী সাহা স্বামীর নাম: রামচন্দ্র সাহা বাড়ির নং : n0055 বয়স : 68 লিঙ্গ : মহিলা	ফটো উপলব্ধ	528	BVD1167055	নাম : পূর্ণেন্দু বিকাশ সাহা পিতার নাম: রামচন্দ্র সাহা বাড়ির নং : n0055 বয়স : 48 লিঙ্গ : পুরুষ	ফটো উপলব্ধ
529	BVD1167436	নাম : দিব্যেন্দু সাহা পিতার নাম: রামচন্দ্র সাহা বাড়ির নং : n0055 বয়স : 47 লিঙ্গ : পুরুষ	ফটো উপলব্ধ	530	TWA1702307	নাম : সাহেব ধারা পিতার নাম: কৃষ্ণগোপাল ধারা বাড়ির নং : n0055 বয়স : 29 লিঙ্গ : পুরুষ	ফটো উপলব্ধ	531	BVD1956564	নাম : সুভদ্রা সাহা স্বামীর নাম: দীনেশ সাহা বাড়ির নং : n0058 বয়স : 45 লিঙ্গ : মহিলা	ফটো উপলব্ধ
532	TWA2530327	নাম : অনিব্রত সাহা পিতার নাম: বিকাশ সাহা বাড়ির নং : এন0013 বয়স : 20 লিঙ্গ : পুরুষ	ফটো উপলব্ধ	533	TWA1702398	নাম : আকাশ সাহা পিতার নাম: বিকাশ সাহা বাড়ির নং : n0043 বয়স : 29 লিঙ্গ : পুরুষ	ফটো উপলব্ধ	534	TWA1341494	নাম : কিরনময় সাহা পিতার নাম: নন্দদুলাল সাহা বাড়ির নং : n0107 বয়স : 33 লিঙ্গ : পুরুষ	ফটো উপলব্ধ
535	TWA2379584	নাম : বিকাশ সাহা পিতার নাম: পাতন সাহা বাড়ির নং : n0013 বয়স : 56 লিঙ্গ : পুরুষ	ফটো উপলব্ধ	536	BVD1957075	নাম : ধনশ্রী সাহা স্বামীর নাম: শুভেন্দু বিকাশ সাহা বাড়ির নং : n0055 বয়স : 41 লিঙ্গ : মহিলা	ফটো উপলব্ধ	537	CWC1286038	নাম : গৌতম ব্যানার্জী পিতার নাম: বিশাল ব্যানার্জী বাড়ির নং : এন0015 বয়স : 64 লিঙ্গ : পুরুষ	ফটো উপলব্ধ
538	TWA2322428	নাম : প্রদীপ সাহা পিতার নাম: অনিল সাহা বাড়ির নং : n0022 বয়স : 68 লিঙ্গ : পুরুষ	ফটো উপলব্ধ	539	TWA2322378	নাম : অর্পণা সাহা স্বামীর নাম: প্রদীপ সাহা বাড়ির নং : এন012 বয়স : 66 লিঙ্গ : মহিলা	ফটো উপলব্ধ	540	TWA1668136	নাম : শ্রাবন্তী সাহা স্বামীর নাম: পরিতোষ সাহা বাড়ির নং : এন012 বয়স : 30 লিঙ্গ : মহিলা	ফটো উপলব্ধ

বিধানসভা নির্বাচনক্ষেত্রের নং, নাম : 288-লাভপুর  
ভাগ নং, নাম : 1-গ্রাম-লাভপুর (পূর্ব) (অংশ)

541 নাম : রাজেন্দ্র সাহা পিতার নাম: গনপতি সাহা বাড়ির নং : n0017 বয়স : 56 লিঙ্গ : পুরুষ	TWA2322402 ফটো উপলব্ধ	542 নাম : জয়ন্ত সাহা পিতার নাম: প্রদীপ সাহা বাড়ির নং : n0022 বয়স : 46 লিঙ্গ : পুরুষ	BVD1166644 ফটো উপলব্ধ	543 নাম : কৃষ্ণাঙ্গন সাহা পিতার নাম: দেবরত সাহা বাড়ির নং : N0020 বয়স : 24 লিঙ্গ : পুরুষ	TWA2189439 ফটো উপলব্ধ
544 নাম : সীমা সাহা স্বামীর নাম: গৌতম সাহা বাড়ির নং : n0017 বয়স : 54 লিঙ্গ : মহিলা	BVD1166594 ফটো উপলব্ধ	545 নাম : ললিতা সাহা স্বামীর নাম: সুখেন সাহা বাড়ির নং : n0018 বয়স : 58 লিঙ্গ : মহিলা	TWA2443406 ফটো উপলব্ধ	546 নাম : তন্ময় সাহা পিতার নাম: সুখেন সাহা বাড়ির নং : n0018 বয়স : 35 লিঙ্গ : পুরুষ	TWA1169143 ফটো উপলব্ধ
547 নাম : অয়ন সাহা পিতার নাম: শুভেন্দু বিকাশ সাহা বাড়ির নং : এন0055 বয়স : 21 লিঙ্গ : পুরুষ	TWA2478923 ফটো উপলব্ধ	548 নাম : মিতা সাহা স্বামীর নাম: তাপস কুমার সাহা বাড়ির নং : n0101 বয়স : 58 লিঙ্গ : মহিলা	TWA2127207 ফটো উপলব্ধ	549 নাম : দিলীপ কুমার সাহা পিতার নাম: সুর্যকান্ত সাহা বাড়ির নং : n0016 বয়স : 71 লিঙ্গ : পুরুষ	TWA2523603 ফটো উপলব্ধ
550 নাম : দীপা সাহা স্বামীর নাম: নীলকণ্ঠ সাহা বাড়ির নং : n0012 বয়স : 33 লিঙ্গ : মহিলা	TWA1341668 ফটো উপলব্ধ	551 নাম : বুলু সাহা স্বামীর নাম: মলয় সাহা বাড়ির নং : n0043 বয়স : 53 লিঙ্গ : মহিলা	BVD1167162 ফটো উপলব্ধ	552 নাম : মলয় সাহা পিতার নাম: অজিত সাহা বাড়ির নং : n0043 বয়স : 67 লিঙ্গ : পুরুষ	TWA2127215 ফটো উপলব্ধ
553 নাম : ইন্দিরা মন্ডল পাল স্বামীর নাম: অভিজিত পাল বাড়ির নং : এন০১৫ বয়স : 24 লিঙ্গ : মহিলা	TWA2405553 ফটো উপলব্ধ	554 নাম : কাননবালা সাহা স্বামীর নাম: লক্ষ্মীনারায়ন সাহা বাড়ির নং : এন0012 বয়স : 73 লিঙ্গ : মহিলা	TWA2459204 ফটো উপলব্ধ	555 নাম : মমি সাহা(ঘোষ) স্বামীর নাম: অভ্যেক সাহা বাড়ির নং : n0186 বয়স : 30 লিঙ্গ : মহিলা	TFH1486091 ফটো উপলব্ধ
556 নাম : জগবন্ধু সিংহ পিতার নাম: বলরাম সিংহ বাড়ির নং : n0109 বয়স : 38 লিঙ্গ : পুরুষ	BVD2202711 ফটো উপলব্ধ	557 নাম : প্রভাতী ধারা স্বামীর নাম: কৃষ্ণগোপাল ধারা বাড়ির নং : এন১০৯ বয়স : 57 লিঙ্গ : মহিলা	TWA2459170 ফটো উপলব্ধ	558 নাম : গোপাল সিংহ পিতার নাম: সনৎ সিংহ বাড়ির নং : n0079 বয়স : 62 লিঙ্গ : পুরুষ	WB/41/285/402366 ফটো উপলব্ধ
559 নাম : গোপা সিংহ স্বামীর নাম: গোপাল সিংহ বাড়ির নং : n0079 বয়স : 58 লিঙ্গ : মহিলা	WB/41/285/402517 ফটো উপলব্ধ	560 নাম : লক্ষী সিংহ স্বামীর নাম: দীনবন্ধু সিংহ বাড়ির নং : n0109 বয়স : 31 লিঙ্গ : মহিলা	TWA1624139 ফটো উপলব্ধ	561 নাম : বলরাম সিংহ পিতার নাম: গোবিন্দ সিংহ বাড়ির নং : n0109 বয়স : 70 লিঙ্গ : পুরুষ	WB/41/285/402151 ফটো উপলব্ধ
562 নাম : সান্তনা সিংহ স্বামীর নাম: বলরাম সিংহ বাড়ির নং : n0109 বয়স : 65 লিঙ্গ : মহিলা	WB/41/285/402427 ফটো উপলব্ধ	563 নাম : দীনবন্ধু সিংহ পিতার নাম: বালোরাম সিংহ বাড়ির নং : n0109 বয়স : 42 লিঙ্গ : পুরুষ	BVD2255354 ফটো উপলব্ধ	564 নাম : সরস্বতী (দে)সিংহ স্বামীর নাম: জগবন্ধু সিংহ বাড়ির নং : n0109 বয়স : 29 লিঙ্গ : মহিলা	TWA1702364 ফটো উপলব্ধ
565 নাম : চণ্ডী দাস পিতার নাম: ভগীরথ দাস বাড়ির নং : n0109 বয়স : 65 লিঙ্গ : পুরুষ	WB/41/285/402747 ফটো উপলব্ধ	566 নাম : কাঁদন হাজরা পিতার নাম: রেনুপদ হাজরা বাড়ির নং : n0061 বয়স : 68 লিঙ্গ : পুরুষ	WB/41/285/402458 ফটো উপলব্ধ	567 নাম : ভুলি হাজরা স্বামীর নাম: কাঁদন হাজরা বাড়ির নং : n0061 বয়স : 62 লিঙ্গ : মহিলা	WB/41/285/402456 ফটো উপলব্ধ
568 নাম : মিলন হাজরা পিতার নাম: কাঁদন হাজরা বাড়ির নং : n0061 বয়স : 48 লিঙ্গ : পুরুষ	WB/41/285/402089 ফটো উপলব্ধ	569 নাম : উত্তম হাজরা পিতার নাম: কেনারাম হাজরা বাড়ির নং : n0062 বয়স : 48 লিঙ্গ : পুরুষ	WB/41/285/402612 ফটো উপলব্ধ	570 নাম : হীরা হাজরা স্বামীর নাম: উত্তম হাজরা বাড়ির নং : n0062 বয়স : 45 লিঙ্গ : মহিলা	BVD1956630 ফটো উপলব্ধ

বিধানসভা নির্বাচনক্ষেত্রের নং, নাম : 288-লাভপুর  
ভাগ নং, নাম : 1-গ্রাম-লাভপুর (পূর্ব) (অংশ)

571	BVD1166610	নাম : কিশোর হাজারা পিতার নাম: কেনারাম হাজারা বাড়ির নং : n0063 বয়স : 60 লিঙ্গ : পুরুষ	ফটো উপলব্ধ	572	WB/41/285/402090	নাম : মালতী হাজারা স্বামীর নাম: কিশোর হাজারা বাড়ির নং : n0063 বয়স : 55 লিঙ্গ : মহিলা	ফটো উপলব্ধ	573	BVD1956499	নাম : রামকৃষ্ণ সাহা পিতার নাম: হারাধন সাহা বাড়ির নং : n0064 বয়স : 41 লিঙ্গ : পুরুষ	ফটো উপলব্ধ
574	WB/41/285/402091	নাম : বাদলী হাজারা স্বামীর নাম: কেনারাম হাজারা বাড়ির নং : n0064 বয়স : 74 লিঙ্গ : মহিলা	ফটো উপলব্ধ	575	WB/41/285/402709	নাম : সুব্রত সাহা পিতার নাম: তপন সাহা বাড়ির নং : n0064 বয়স : 58 লিঙ্গ : পুরুষ	ফটো উপলব্ধ	576	TWA1702380	নাম : ঋত্বিক সাহা পিতার নাম: সুব্রত সাহা বাড়ির নং : n0064 বয়স : 29 লিঙ্গ : পুরুষ	ফটো উপলব্ধ
577	BVD2061562	নাম : বৈশাখী সাহা স্বামীর নাম: রামকৃষ্ণ সাহা বাড়ির নং : n0064 বয়স : 39 লিঙ্গ : মহিলা	ফটো উপলব্ধ	578	TWA1856020	নাম : সমীর হাজারা পিতার নাম: উত্তম হাজারা বাড়ির নং : n0192 বয়স : 27 লিঙ্গ : পুরুষ	ফটো উপলব্ধ	579	TWA2189918	নাম : রামচন্দ্র সাহা পিতার নাম: সত্যপদ সাহা বাড়ির নং : n0064 বয়স : 74 লিঙ্গ : পুরুষ	ফটো উপলব্ধ
580	TWA2189504	নাম : রাকেশ হাজারা পিতার নাম: উত্তম হাজারা বাড়ির নং : N0062 বয়স : 24 লিঙ্গ : পুরুষ	ফটো উপলব্ধ	581	BVD2142545	নাম : তারকনাথ চ্যাটার্জী পিতার নাম: বিশ্বনাথ চ্যাটার্জী বাড়ির নং : এন0280 বয়স : 47 লিঙ্গ : পুরুষ	ফটো উপলব্ধ	582	TWA1785047	নাম : সোহাগী সর্দার স্বামীর নাম: সুভাষ সর্দার বাড়ির নং : এন0068 বয়স : 75 লিঙ্গ : মহিলা	ফটো উপলব্ধ
583	TWA1990480	নাম : শুভজ্যোতি হাজারা পিতার নাম: রামকৃষ্ণ হাজারা বাড়ির নং : এন0180 বয়স : 26 লিঙ্গ : পুরুষ	ফটো উপলব্ধ	584	TWA1927045	নাম : অষ্টমি সর্দার স্বামীর নাম: হাবল সর্দার বাড়ির নং : এন0068 বয়স : 33 লিঙ্গ : মহিলা	ফটো উপলব্ধ	585	TWA2313419	নাম : চন্দনা গুই রুজ স্বামীর নাম: দেব প্রসাদ রুজ বাড়ির নং : এন0180 বয়স : 48 লিঙ্গ : মহিলা	ফটো উপলব্ধ
586	BVD2254902	নাম : রামকৃষ্ণ হাজারা পিতার নাম: রাখহরি হাজারা বাড়ির নং : এন0180 বয়স : 58 লিঙ্গ : পুরুষ	ফটো উপলব্ধ	587	BVD2254910	নাম : রূপা হাজারা স্বামীর নাম: রামকৃষ্ণ হাজারা বাড়ির নং : এন0180 বয়স : 55 লিঙ্গ : মহিলা	ফটো উপলব্ধ	588	TWA2598324	নাম : আশালতা দত্ত স্বামীর নাম: নন্দদুলাল দত্ত বাড়ির নং : 0180 বয়স : 75 লিঙ্গ : মহিলা	ফটো উপলব্ধ
589	TWA2606051	নাম : প্রভ্যু মজুমদার পিতার নাম: প্রদ্যুত মজুমদার বাড়ির নং : এন0046 বয়স : 19 লিঙ্গ : পুরুষ	ফটো উপলব্ধ	590	TWA2606176	নাম : সায়ন্তন পাত্র পিতার নাম: সুকান্ত পাত্র বাড়ির নং : এন0035 বয়স : 19 লিঙ্গ : পুরুষ	ফটো উপলব্ধ	591	TWA1894567	নাম : রিংকী সাহা পিতার নাম: সীতারাম সাহা বাড়ির নং : এন0101 বয়স : 26 লিঙ্গ : মহিলা	ফটো উপলব্ধ
592	TWA2634210	নাম : শ্যামলী দাস স্বামীর নাম: অশোক মন্ডল বাড়ির নং : পাট নং-203 বয়স : 48 লিঙ্গ : মহিলা	ফটো উপলব্ধ								



নির্বাচক সংখ্যার সারসংক্ষেপ :								
A) নির্বাচকের সংখ্যা :								
	নির্বাচক তালিকার প্রকৃতি	নির্বাচক তালিকার পরিচিতি :	নির্বাচকের সংখ্যা :					
			পুরুষ	মহিলা	তৃতীয় লিঙ্গ	মোট		
I	মূল তালিকা	মূল তালিকা	বিশেষ নিবিড় সংশোধনী ২০২৬-এর চূড়ান্ত ভোটার তালিকা		297	295	0	592
II	1- সংযোজন তালিকা	সংযোজনী 1	বিশেষ সংক্ষিপ্ত সংশোধন 2026		0	0	0	0
III	2- বিয়োজন তালিকা	সংযোজনী 1	বিশেষ সংক্ষিপ্ত সংশোধন 2026		2	4	0	6
IV	'লিঙ্গ ক্ষেত্রের' পরিবর্তনের কারণে পার্থক্য			0	0	0	0	
নির্বাচকের মোট সংখ্যা (I+II-III+IV)				295	291	0	586	
B) ক্রটি সংশোধনের সংখ্যা :								
নির্বাচক তালিকার প্রকৃতি	নির্বাচক তালিকার পরিচিতি :	ক্রটি সংশোধনের সংখ্যা :						
সংযোজনী 1	বিশেষ সংক্ষিপ্ত সংশোধন 2026	0						

নির্বাচক নিবন্ধন আধিকারিকের স্বাক্ষর

E-মৃত, S-স্থানান্তরিত, R-একাধিকবার অন্তর্ভুক্ত, M-নিখোঁজ, Q-যোগ্য নহে