নির্বাচক তালিকা 2026 S25 পশ্চিমবঙ্গ

বিধানসভা নির্বাচনক্ষেত্রের নং, নাম ও সংরক্ষণের স্থিতি : 289 - সাঁইথিয়া (তপশীলি জাতি)	অংশ নং : 257
বিধানসভা নির্বাচনক্ষেত্রটি যে লোকসভা নির্বাচনক্ষেত্রের / ক্ষেত্রসমুহের অন্তর্ভূক্ত তার নং, নাম ও সংরক্ষণ স্থিতি : 42 - বীরভূম (সাধারণ)	

1. সংশোধনের পূর্ণ বিবরণ

সংশোধনের বৎসর : 2026 ভিত্তি তারিখ : 01-01-2026 সংশোধনের প্রকৃতি : বিশেষ নিবিড় সংশোধনী 2026 প্রকাশনার তারিখ : 28-02-2026	নির্বাচক তালিকার পরিচিতি : বিশেষ নিবিড় সংশোধনী ২০২৬-এর চূড়ান্ত ভোটার তালিকা

2. অংশ ও নির্বাচনী এলাকার পূর্ণ বিবরণ :

অংশের ভাগ নং ও নাম :

1-গ্রাম-চাতরা

প্রধান শহর/গ্রাম	: চাতরা
ওয়ার্ড	:
থানা	: সিউড়ী
গ্রাম পঞ্চায়েত	: কোমা
ব্লক	: সিউড়ী-2
মহকুমা	: সিউড়ী (সদর)
জেলা	: বীরভূম
পিন	: 731102

3. ভোট গ্রহন কেন্দ্রের পূর্ণ বিবরণ :

ভোট গ্রহন কেন্দ্রের নং, নাম : 257 - চাতরা প্রাইমারী স্কুল ভোট গ্রহন কেন্দ্রের ঠিকানা : চাতরা প্রাইমারী স্কুল, -, চাতরা	ভোট গ্রহন কেন্দ্রের শ্রেণী :	গ্রামীণ
	এই অংশে সহায়ক ভোটগ্রহন কেন্দ্রের সংখ্যা :	0

4. নির্বাচকের সংখ্যা :

প্রথম ক্রমিক নং	শেষ ক্রমিক নং	মোট সংখ্যা			
		পুরুষ	মহিলা	তৃতীয় লিঙ্গ	মোট
1	530	270	260	0	530

নির্বাচক নিবন্ধন আধিকারিকের স্বাক্ষর

Nazri Naksha	Google Map View
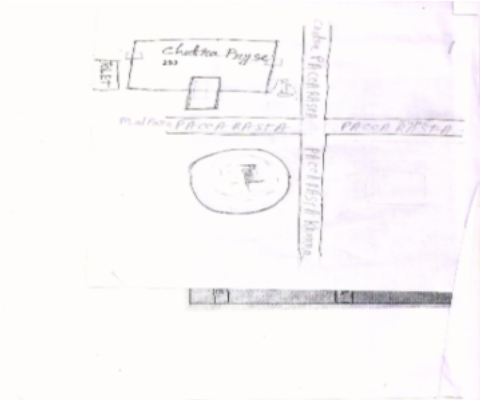	

Polling Station Building Front View	Polling Station Front View

Cad View	Key MAP View
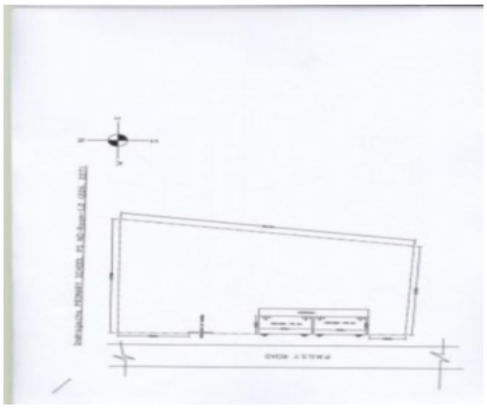	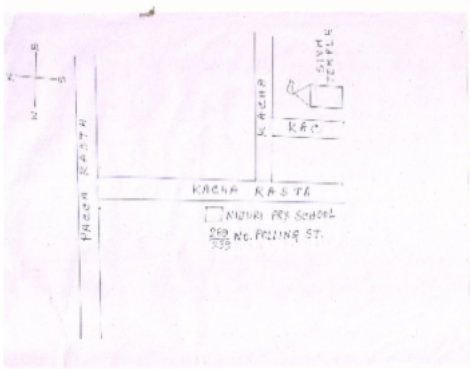

1 KPY2705036
নাম : মনসা মাল
স্বামীর নাম: বিকাশ মাল
বাড়ির নং : n0001
বয়স : 39 লিঙ্গ : মহিলা
ফটো উপলব্ধ

2 KPY2433977
নাম : বিষান চ্যাটার্জ্জী
পিতার নাম: বিধান চ্যাটার্জ্জী
বাড়ির নং : n0108
বয়স : 41 লিঙ্গ : পুরুষ
ফটো উপলব্ধ

3 KPY1406941
নাম : বিধান চ্যাটার্জী
পিতার নাম: মুক্তিপদ চ্যাটার্জী
বাড়ির নং : n0108
বয়স : 73 লিঙ্গ : পুরুষ
ফটো উপলব্ধ

4 ZHR1212794
নাম : তিস্তা চ্যাটার্জী
পিতার নাম: ধীরেন চ্যাটার্জী
বাড়ির নং : n0107
বয়স : 35 লিঙ্গ : মহিলা
ফটো উপলব্ধ

5 KPY1406792
নাম : সরস্বতী চ্যাটার্জী
স্বামীর নাম: ধীরেন চ্যাটার্জী
বাড়ির নং : n0107
বয়স : 66 লিঙ্গ : মহিলা
ফটো উপলব্ধ

6 KPY1406800
নাম : শোভা সরকার চ্যাটার্জী
স্বামীর নাম: বিধান চ্যাটার্জী
বাড়ির নং : n0108
বয়স : 64 লিঙ্গ : মহিলা
ফটো উপলব্ধ

7 ZHR2702223
নাম : রিঙ্কি মন্ডল
স্বামীর নাম: বিষাণ চ্যাটার্জী
বাড়ির নং : 77
বয়স : 31 লিঙ্গ : মহিলা
ফটো উপলব্ধ

8 ZHR2086247
নাম : মৌসুমী নন্দী
স্বামীর নাম: অয়ন নন্দী
বাড়ির নং : n0124
বয়স : 32 লিঙ্গ : মহিলা
ফটো উপলব্ধ

9 KPY2705051
নাম : রীতা বীরবংশী
স্বামীর নাম: কানু বীরবংশী
বাড়ির নং : n0067
বয়স : 38 লিঙ্গ : মহিলা
ফটো উপলব্ধ

10 KPY2434645
নাম : কানু বীরবংশী
পিতার নাম: অশ্বিনী বীরবংশী
বাড়ির নং : n0067
বয়স : 39 লিঙ্গ : পুরুষ
ফটো উপলব্ধ

11 KPY2545796
নাম : অন্ন বীরবংশী
স্বামীর নাম: গণেশ বীরবংশী
বাড়ির নং : n0066
বয়স : 40 লিঙ্গ : মহিলা
ফটো উপলব্ধ

12 KPY2545812
নাম : রুমা বীরবংশী
স্বামীর নাম: কার্ত্তিক বীরবংশী
বাড়ির নং : n0066
বয়স : 39 লিঙ্গ : মহিলা
ফটো উপলব্ধ

13 KPY2545804
নাম : কার্ত্তিক বীরবংশী
পিতার নাম: বাটুল বীরবংশী
বাড়ির নং : n0066
বয়স : 41 লিঙ্গ : পুরুষ
ফটো উপলব্ধ

14 KPY1548924
নাম : গনেশ বীরবংশী
পিতার নাম: বাটুল বীরবংশী
বাড়ির নং : n0066
বয়স : 46 লিঙ্গ : পুরুষ
ফটো উপলব্ধ

15 ZHR1498823
নাম : বৈশাখী ভট্টাচার্য্য
স্বামীর নাম: বিপদতারণ ভট্টাচার্য্য
বাড়ির নং : n0002
বয়স : 35 লিঙ্গ : মহিলা
ফটো উপলব্ধ

16 KPY1407097
নাম : কাবেরী ভট্টাচার্য্য
স্বামীর নাম: বিবেকানন্দ ভট্টাচার্য্য
বাড়ির নং : n0002
বয়স : 51 লিঙ্গ : মহিলা
ফটো উপলব্ধ

17 ZHR2252930
নাম : পার্বতী ভট্টাচার্য্য মন্ডল
স্বামীর নাম: প্রীতম ভট্টাচার্য্য
বাড়ির নং : n0002
বয়স : 26 লিঙ্গ : মহিলা
ফটো উপলব্ধ

18 ZHR2007045
নাম : প্রিতম ভট্রাচার্য্য
পিতার নাম: বিবেকানন্দ ভট্রাচার্য্য
বাড়ির নং : n0002
বয়স : 28 লিঙ্গ : পুরুষ
ফটো উপলব্ধ

19 WB/42/288/567454
নাম : বিবেকানন্দ ভট্টাচার্য্য
পিতার নাম: পঞ্চানন ভট্টাচার্য্য
বাড়ির নং : n0002
বয়স : 56 লিঙ্গ : পুরুষ
ফটো উপলব্ধ

20 ZHR2637445
নাম : দীপ ভট্টাচার্য
পিতার নাম: কাত্তিক ভট্টাচার্য
বাড়ির নং : এন0117
বয়স : 22 লিঙ্গ : পুরুষ
ফটো উপলব্ধ

21 KPY1406982
নাম : কার্ত্তিক ভট্টাচার্য্য
পিতার নাম: পুর্ণেন্দু ভট্টাচার্য্য
বাড়ির নং : n0117
বয়স : 47 লিঙ্গ : পুরুষ
ফটো উপলব্ধ

22 ZHR1212810
নাম : মিলি ভট্টাচার্য্য ঠাকুর
স্বামীর নাম: কার্ত্তিক ভট্টাচার্য্য
বাড়ির নং : n0002
বয়স : 40 লিঙ্গ : মহিলা
ফটো উপলব্ধ

23 ZHR2487783
নাম : ইতি মুখার্জ্জী
স্বামীর নাম: বাসুদেব মুখার্জ্জী
বাড়ির নং : n0103
বয়স : 73 লিঙ্গ : মহিলা
ফটো উপলব্ধ

24 KPY2752152
নাম : আগমানন্দ মুখার্জ্জী
পিতার নাম: বামন দাস মুখার্জ্জী
বাড়ির নং : 281
বয়স : 37 লিঙ্গ : পুরুষ
ফটো উপলব্ধ

25 ZHR2569523
নাম : বামনদাস মুখার্জ্জী
পিতার নাম: ভুতনাথ মুখার্জ্জী
বাড়ির নং : n0105
বয়স : 65 লিঙ্গ : পুরুষ
ফটো উপলব্ধ

26 KPY2752160
নাম : মৌসুমী মুখার্জ্জী
পিতার নাম: বামন দাস মুখার্জ্জী
বাড়ির নং : 281
বয়স : 39 লিঙ্গ : মহিলা
ফটো উপলব্ধ

27 KPY1407121
নাম : জয়দেব মুখার্জী
পিতার নাম: বাসুদেব মুখার্জী
বাড়ির নং : n0103
বয়স : 71 লিঙ্গ : পুরুষ
ফটো উপলব্ধ

28 ZHR1698232
নাম : তন্ময় মুখার্জ্জী
পিতার নাম: বোমকেশ মুখার্জ্জী
বাড়ির নং : n0101
বয়স : 57 লিঙ্গ : পুরুষ
ফটো উপলব্ধ

29 ZHR2608040
নাম : রাধারানী মুখার্জী
স্বামীর নাম: বামন দাস মুখার্জী
বাড়ির নং : n0105
বয়স : 57 লিঙ্গ : মহিলা
ফটো উপলব্ধ

30 MYB2486868
নাম : মধুমিতা মুখার্জ্জী
স্বামীর নাম: শ্যামসুন্দর মুখার্জ্জী
বাড়ির নং : n0104
বয়স : 37 লিঙ্গ : মহিলা
ফটো উপলব্ধ

31 KPY2434488
নাম : শ্যামসুন্দর মুখার্জ্জী
পিতার নাম: গুরুদাস মুখার্জ্জী
বাড়ির নং : n0104
বয়স : 41 লিঙ্গ : পুরুষ
ফটো উপলব্ধ

32 WB/42/288/567261
নাম : মহামায়া মুখার্জী
স্বামীর নাম: গুরুদাস মুখার্জী
বাড়ির নং : n0104
বয়স : 65 লিঙ্গ : মহিলা
ফটো উপলব্ধ

33 WB/42/288/567013
নাম : সমীরণ মুখার্জী
পিতার নাম: কানাইলাল মুখার্জী
বাড়ির নং : n0097
বয়স : 56 লিঙ্গ : পুরুষ
ফটো উপলব্ধ

34 WB/42/288/567469
নাম : অম্বিকা মুখার্জী
পিতার নাম: কানাইলাল মুখার্জী
বাড়ির নং : n0097
বয়স : 58 লিঙ্গ : পুরুষ
ফটো উপলব্ধ

35 ZHR1908656
নাম : কল্যান মুখার্জ্জী
পিতার নাম: কাঞ্চন মুখার্জ্জী
বাড়ির নং : n0096
বয়স : 29 লিঙ্গ : পুরুষ
ফটো উপলব্ধ

36 WB/42/294/222137
নাম : রীনা চক্রবর্ত্তী
স্বামীর নাম: সদানন্দ চক্রবর্ত্তী
বাড়ির নং : n0096
বয়স : 54 লিঙ্গ : মহিলা
ফটো উপলব্ধ

37 KPY2640266
নাম : বাসন্তী মুখার্জী
স্বামীর নাম: রঞ্জন মুখার্জী
বাড়ির নং : n0096
বয়স : 47 লিঙ্গ : মহিলা
ফটো উপলব্ধ

38 ZHR2007052
নাম : আশুতোষ মুখার্জ্জী
পিতার নাম: দেবীপ্রসাদ মুখার্জ্জী
বাড়ির নং : n0106
বয়স : 28 লিঙ্গ : পুরুষ
ফটো উপলব্ধ

39 ZHR1064351
নাম : তপতী মুখার্জ্জী
স্বামীর নাম: অম্বিকা মুখার্জ্জী
বাড়ির নং : n0097
বয়স : 49 লিঙ্গ : মহিলা
ফটো উপলব্ধ

40 ZHR2007110
নাম : বিচিত্রা মুখার্জ্জী(মালু)
স্বামীর নাম: কল্যান মুখার্জ্জী
বাড়ির নং : n0096
বয়স : 28 লিঙ্গ : মহিলা
ফটো উপলব্ধ

41 WB/42/288/567361
নাম : রঞ্জন মুখার্জী
পিতার নাম: অতুল মুখার্জী
বাড়ির নং : n0096
বয়স : 54 লিঙ্গ : পুরুষ
ফটো উপলব্ধ

42 ZHR2873123
নাম : মানিকা মুখার্জী
স্বামীর নাম: কাঞ্চন মুখার্জী
বাড়ির নং : n0096
বয়স : 45 লিঙ্গ : মহিলা
ফটো উপলব্ধ

43 ZHR2873537
নাম : কাঞ্চন মুখার্জী
পিতার নাম: অতুল মুখার্জী
বাড়ির নং : n0096
বয়স : 50 লিঙ্গ : পুরুষ
ফটো উপলব্ধ

44 WB/42/288/567169
নাম : সাবিত্রী মুখার্জী
স্বামীর নাম: অতুল মুখার্জী
বাড়ির নং : n0096
বয়স : 76 লিঙ্গ : মহিলা
ফটো উপলব্ধ

45 ZHR1212828
নাম : শ্রাবনী মুখার্জী (তেওয়ারী)
স্বামীর নাম: গনেশ মুখার্জী
বাড়ির নং : n0095
বয়স : 36 লিঙ্গ : মহিলা
ফটো উপলব্ধ

46 WB/42/288/567190
নাম : গণেশ মুখার্জী
পিতার নাম: গুরুপদ মুখার্জী
বাড়ির নং : n0095
বয়স : 53 লিঙ্গ : পুরুষ
ফটো উপলব্ধ

47 ZHR2567485
নাম : সৌম্যদেব মুখার্জ্জী
পিতার নাম: সমীরন মুখার্জ্জী
বাড়ির নং : এন0097
বয়স : 23 লিঙ্গ : পুরুষ
ফটো উপলব্ধ

48 ZHR1498831
নাম : কেয়া মুখার্জ্জী
স্বামীর নাম: বিবেকানন্দ মুখার্জ্জী
বাড়ির নং : n0102
বয়স : 37 লিঙ্গ : মহিলা
ফটো উপলব্ধ

49 KPY2434462
নাম : বিউটী মুখার্জী
স্বামীর নাম: দেবীপ্রসাদ মুখার্জী
বাড়ির নং : n0106
বয়স : 55 লিঙ্গ : মহিলা
ফটো উপলব্ধ

50 ZHR2487791
নাম : বিবেকানন্দ মুখার্জী
পিতার নাম: শংকর মুখার্জী
বাড়ির নং : n0102
বয়স : 54 লিঙ্গ : পুরুষ
ফটো উপলব্ধ

51 KPY2752186
নাম : প্রিয়া মুখার্জী
স্বামীর নাম: ত্রিলোচন মুখার্জী
বাড়ির নং : 281
বয়স : 40 লিঙ্গ : মহিলা
ফটো উপলব্ধ

52 KPY2545929
নাম : দেবযানী মুখার্জ্জী
স্বামীর নাম: সমীরন মুখার্জ্জী
বাড়ির নং : n0097
বয়স : 45 লিঙ্গ : মহিলা
ফটো উপলব্ধ

53 WB/42/288/567057
নাম : ত্রিলোচন মুখার্জী
পিতার নাম: শংকর মুখার্জী
বাড়ির নং : n0102
বয়স : 51 লিঙ্গ : পুরুষ
ফটো উপলব্ধ

54 ZHR1421502
নাম : অভিষেক মুখার্জ্জী
পিতার নাম: সুপ্রকাশ মুখার্জ্জী
বাড়ির নং : n0100
বয়স : 34 লিঙ্গ : পুরুষ
ফটো উপলব্ধ

55 ZHR1212836
নাম : শুভ্রা মুখার্জী (গঙ্গোপাধ্যায়
স্বামীর নাম: সুপ্রকাশ মুখার্জী
বাড়ির নং : n0100
বয়স : 46 লিঙ্গ : মহিলা
ফটো উপলব্ধ

56 WB/42/288/567480
নাম : সুপ্রকাশ মুখার্জী
পিতার নাম: ভৈরবনাথ মুখার্জী
বাড়ির নং : n0100
বয়স : 63 লিঙ্গ : পুরুষ
ফটো উপলব্ধ

57 WB/42/288/567043
নাম : প্রতিমা মুখার্জী
স্বামীর নাম: ভৈরবনাথ মুখার্জী
বাড়ির নং : n0100
বয়স : 84 লিঙ্গ : মহিলা
ফটো উপলব্ধ

58 KPY2434454
নাম : কবিতা মুখার্জ্জী
স্বামীর নাম: অরুন কুমার মুখার্জ্জী
বাড়ির নং : n0099
বয়স : 49 লিঙ্গ : মহিলা
ফটো উপলব্ধ

59 ZHR2728376
নাম : অরুন মুখার্জী
পিতার নাম: বলরাম মুখার্জী
বাড়ির নং : n0099
বয়স : 59 লিঙ্গ : পুরুষ
ফটো উপলব্ধ

60 ZHR2749786
নাম : দেবীপ্রসাদ মুখার্জী
পিতার নাম: অবনীধর মুখার্জী
বাড়ির নং : n0106
বয়স : 63 লিঙ্গ : পুরুষ
ফটো উপলব্ধ

61 ZHR2194728
নাম : শুভজিৎ মুখার্জ্জী
পিতার নাম: অরুণ মুখার্জ্জী
বাড়ির নং : এন099
বয়স : 25 লিঙ্গ : পুরুষ
ফটো উপলব্ধ

62 WB/42/288/567044
নাম : জবা মুখার্জী
স্বামীর নাম: শ্যামাপ্রসাদ মুখোপাধ্যায়
বাড়ির নং : n0098
বয়স : 61 লিঙ্গ : মহিলা
ফটো উপলব্ধ

63 WB/42/288/567014
নাম : শ্যামাপ্রসাদ মুখোপাধ্যায়
পিতার নাম: অবনীধর মুখার্জী
বাড়ির নং : n0098
বয়স : 71 লিঙ্গ : পুরুষ
ফটো উপলব্ধ

64 BVD2062032
নাম : অভিজিৎ মণ্ডল
পিতার নাম: গদাধর মণ্ডল
বাড়ির নং : n0113
বয়স : 48 লিঙ্গ : পুরুষ
ফটো উপলব্ধ

65 ZHR1698224
নাম : বন্দনা মণ্ডল
স্বামীর নাম: অভিজিৎ মণ্ডল
বাড়ির নং : n0112
বয়স : 33 লিঙ্গ : মহিলা
ফটো উপলব্ধ

66 KPY1548809
নাম : পার্ব্বতী মণ্ডল
মায়ের নাম: বামাদাসী মণ্ডল
বাড়ির নং : n0020
বয়স : 65 লিঙ্গ : মহিলা
ফটো উপলব্ধ

67 ZHR1908623
নাম : সত্য গোপাল মণ্ডল
পিতার নাম: দ্বারিকা নাথ মণ্ডল
বাড়ির নং : n0018
বয়স : 29 লিঙ্গ : পুরুষ
ফটো উপলব্ধ

68 ZHR1421494
নাম : শ্যামচাঁদ মণ্ডল
পিতার নাম: দ্বারিকানাথ মণ্ডল
বাড়ির নং : n0018
বয়স : 34 লিঙ্গ : পুরুষ
ফটো উপলব্ধ

69 WB/42/288/567177
নাম : দ্বারিকনাথ মন্ডল
পিতার নাম: গোঁসাই মন্ডল
বাড়ির নং : n0018
বয়স : 55 লিঙ্গ : পুরুষ
ফটো উপলব্ধ

70 ZHR1498930
নাম : বিপদ তারন মন্ডল
পিতার নাম: বিবেকানন্দ মণ্ডল
বাড়ির নং : n0012
বয়স : 34 লিঙ্গ : পুরুষ
ফটো উপলব্ধ

71 WB/42/288/567322
নাম : মিনতী মন্ডল
স্বামীর নাম: ভোলানাথ মন্ডল
বাড়ির নং : n0016
বয়স : 58 লিঙ্গ : মহিলা
ফটো উপলব্ধ

72 WB/42/288/567267
নাম : ভোলানাথ মন্ডল
পিতার নাম: গোঁসাই মন্ডল
বাড়ির নং : n0016
বয়স : 68 লিঙ্গ : পুরুষ
ফটো উপলব্ধ

73 KPY2433985
নাম : বাসন্তী মণ্ডল
স্বামীর নাম: মধুসূদন মণ্ডল
বাড়ির নং : n0015
বয়স : 48 লিঙ্গ : মহিলা
ফটো উপলব্ধ

74 WB/42/288/567047
নাম : মধুসূদন মন্ডল
পিতার নাম: কৃষ্ণচন্দ্র মন্ডল
বাড়ির নং : n0015
বয়স : 56 লিঙ্গ : পুরুষ
ফটো উপলব্ধ

75 WB/42/288/567086
নাম : ভগবতী মন্ডল
পিতার নাম: কৃষ্ণচন্দ্র মন্ডল
বাড়ির নং : n0015
বয়স : 59 লিঙ্গ : মহিলা
ফটো উপলব্ধ

76 ZHR1819465
নাম : সুপ্রভা মন্ডল
স্বামীর নাম: হিমাংশু মন্ডল
বাড়ির নং : n0014
বয়স : 30 লিঙ্গ : মহিলা
ফটো উপলব্ধ

77 KPY2695237
নাম : হিমাংশু মণ্ডল
পিতার নাম: বৈদ্যনাথ মণ্ডল
বাড়ির নং : n0014
বয়স : 39 লিঙ্গ : পুরুষ
ফটো উপলব্ধ

78 ZHR1584903
নাম : তুহিনা মণ্ডল
স্বামীর নাম: সুধাংশু মণ্ডল
বাড়ির নং : n0014
বয়স : 33 লিঙ্গ : মহিলা
ফটো উপলব্ধ

79 KPY2695229
নাম : সুধাংশু মণ্ডল
পিতার নাম: বৈদ্যনাথ মণ্ডল
বাড়ির নং : n0014
বয়স : 42 লিঙ্গ : পুরুষ
ফটো উপলব্ধ

80 ZHR2759579
নাম : সুষমা মন্ডল
স্বামীর নাম: বৈদ্যনাথ মন্ডল
বাড়ির নং : n0014
বয়স : 62 লিঙ্গ : মহিলা
ফটো উপলব্ধ

81 WB/42/288/567039
নাম : বৈদ্যনাথ মন্ডল
পিতার নাম: শান্তিরাম মন্ডল
বাড়ির নং : n0014
বয়স : 71 লিঙ্গ : পুরুষ
ফটো উপলব্ধ

82 ZHR1908649
নাম : কৌশিক মণ্ডল
পিতার নাম: গোষ্ঠ চরন মণ্ডল
বাড়ির নং : n0013
বয়স : 29 লিঙ্গ : পুরুষ
ফটো উপলব্ধ

83 ZHR2756583
নাম : গোষ্ট চ রণ মন্ডল
পিতার নাম: পঞ্চানন মন্ডল
বাড়ির নং : n0013
বয়স : 58 লিঙ্গ : পুরুষ
ফটো উপলব্ধ

84 KPY2695245
নাম : রীনা মণ্ডল
স্বামীর নাম: তপন মণ্ডল
বাড়ির নং : n0011
বয়স : 42 লিঙ্গ : মহিলা
ফটো উপলব্ধ

85 KPY2752012
নাম : কাবেরী মন্ডল
স্বামীর নাম: প্রদীপ মন্ডল
বাড়ির নং : 184
বয়স : 43 লিঙ্গ : মহিলা
ফটো উপলব্ধ

86 KPY2434108
নাম : প্রদীপ মন্ডল
পিতার নাম: শিশির মন্ডল
বাড়ির নং : n0011
বয়স : 48 লিঙ্গ : পুরুষ
ফটো উপলব্ধ

87 WB/42/288/567166
নাম : তপন মন্ডল
পিতার নাম: শিশির মন্ডল
বাড়ির নং : n0011
বয়স : 50 লিঙ্গ : পুরুষ
ফটো উপলব্ধ

88 WB/42/288/567046
নাম : শিশির মন্ডল
পিতার নাম: সত্যকিংকর মন্ডল
বাড়ির নং : n0011
বয়স : 79 লিঙ্গ : পুরুষ
ফটো উপলব্ধ

89 KPY1549161
নাম : নিবেদিতা মন্ডল
স্বামীর নাম: স্বপন মন্ডল
বাড়ির নং : n0011
বয়স : 47 লিঙ্গ : মহিলা
ফটো উপলব্ধ

90 WB/42/288/567411
নাম : জগবন্ধু মন্ডল
পিতার নাম: সহদেব মন্ডল
বাড়ির নং : n0006
বয়স : 68 লিঙ্গ : পুরুষ
ফটো উপলব্ধ

91 ZHR1421411
নাম : মৌসুমী মণ্ডল (ঘোষ)
স্বামীর নাম: নদীয়া নন্দন মণ্ডল
বাড়ির নং : n0004
বয়স : 47 লিঙ্গ : মহিলা
ফটো উপলব্ধ

92 WB/42/288/567448
নাম : উপানন্দন মন্ডল
পিতার নাম: ভক্তদাস মন্ডল
বাড়ির নং : n0004
বয়স : 50 লিঙ্গ : পুরুষ
ফটো উপলব্ধ

93 WB/42/288/567331
নাম : জ্যোৎস্না মন্ডল
স্বামীর নাম: ভক্তদাস মন্ডল
বাড়ির নং : n0004
বয়স : 72 লিঙ্গ : মহিলা
ফটো উপলব্ধ

94 WB/42/288/567302
নাম : ভক্তদাস মন্ডল
পিতার নাম: হেলারাম মন্ডল
বাড়ির নং : n0004
বয়স : 79 লিঙ্গ : পুরুষ
ফটো উপলব্ধ

95 WB/42/288/567447
নাম : লক্ষী মন্ডল
স্বামীর নাম: বঙ্কিম চন্দ্র মন্ডল
বাড়ির নং : n0003
বয়স : 83 লিঙ্গ : মহিলা
ফটো উপলব্ধ

96 ZHR2007102
নাম : টোটন মণ্ডল
পিতার নাম: কেশব মণ্ডল
বাড়ির নং : n0006
বয়স : 28 লিঙ্গ : পুরুষ
ফটো উপলব্ধ

97 KPY2434041
নাম : মাধব মন্ডল
পিতার নাম: সহদেব মন্ডল
বাড়ির নং : n0006
বয়স : 62 লিঙ্গ : পুরুষ
ফটো উপলব্ধ

98 ZHR2142289
নাম : ফাল্গুনী মন্ডল
পিতার নাম: সুপ্রভাত মন্ডল
বাড়ির নং : n0009
বয়স : 26 লিঙ্গ : মহিলা
ফটো উপলব্ধ

99 ZHR2702132
নাম : সৌভিক মন্ডল
পিতার নাম: দোলগোপাল মন্ডল
বাড়ির নং : এন0013
বয়স : 21 লিঙ্গ : পুরুষ
ফটো উপলব্ধ

100 ZHR2702157
নাম : আকাশ মন্ডল
পিতার নাম: প্রদীপ মন্ডল
বাড়ির নং : এন0011
বয়স : 21 লিঙ্গ : পুরুষ
ফটো উপলব্ধ

101 ZHR2579639
নাম : কল্পনা মন্ডল
স্বামীর নাম: সুবোধ মন্ডল
বাড়ির নং : n0007
বয়স : 63 লিঙ্গ : মহিলা
ফটো উপলব্ধ

102 ZHR1212802
নাম : দীপিকা মন্ডল
স্বামীর নাম: দোলগোপাল মন্ডল
বাড়ির নং : n0013
বয়স : 45 লিঙ্গ : মহিলা
ফটো উপলব্ধ

103 ZHR2291151
নাম : ভারতী মন্ডল
স্বামীর নাম: ভৃগুরাম মন্ডল
বাড়ির নং : n0008
বয়স : 70 লিঙ্গ : মহিলা
ফটো উপলব্ধ

104 ZHR2573574
নাম : অনীমা মন্ডল
স্বামীর নাম: গোষ্ট মন্ডল
বাড়ির নং : n0013
বয়স : 47 লিঙ্গ : মহিলা
ফটো উপলব্ধ

105 ZHR2569515
নাম : দোলগোপাল মন্ডল
পিতার নাম: পঞ্চানন মন্ডল
বাড়ির নং : n0013
বয়স : 54 লিঙ্গ : পুরুষ
ফটো উপলব্ধ

106 ZHR2567410
নাম : স্মৃতি মন্ডল
পিতার নাম: স্বপন মন্ডল
বাড়ির নং : এন0019
বয়স : 23 লিঙ্গ : মহিলা
ফটো উপলব্ধ

107 ZHR1698331
নাম : রামরতন মন্ডল
পিতার নাম: বিবেকানন্দ মণ্ডল
বাড়ির নং : n0012
বয়স : 31 লিঙ্গ : পুরুষ
ফটো উপলব্ধ

108 ZHR2569507
নাম : নদীয়ানন্দন মন্ডল
পিতার নাম: ভক্তদাস মন্ডল
বাড়ির নং : n0004
বয়স : 52 লিঙ্গ : পুরুষ
ফটো উপলব্ধ

109 WB/42/288/567007
নাম : সুবোধ মন্ডল
পিতার নাম: সুধাকর মন্ডল
বাড়ির নং : n0007
বয়স : 71 লিঙ্গ : পুরুষ
ফটো উপলব্ধ

110 KPY2545846
নাম : সন্তু মণ্ডল
পিতার নাম: সুবোধ মণ্ডল
বাড়ির নং : n0007
বয়স : 41 লিঙ্গ : পুরুষ
ফটো উপলব্ধ

111 ZHR2567428
নাম : পুবালি মন্ডল
পিতার নাম: মধুসূদন মন্ডল
বাড়ির নং : এন0015
বয়স : 23 লিঙ্গ : মহিলা
ফটো উপলব্ধ

112 ZHR2567477
নাম : ব্রজেশ্বর মন্ডল
পিতার নাম: গোপীনাথ মন্ডল
বাড়ির নং : এন0009
বয়স : 23 লিঙ্গ : পুরুষ
ফটো উপলব্ধ

113 KPY2433993
নাম : কৃষ্ণা মন্ডল
স্বামীর নাম: প্রকাশ মন্ডল
বাড়ির নং : n0008
বয়স : 46 লিঙ্গ : মহিলা
ফটো উপলব্ধ

114 WB/42/288/567481
নাম : জ্যোৎস্না মন্ডল
স্বামীর নাম: বিবেকানন্দ মন্ডল
বাড়ির নং : n0012
বয়স : 54 লিঙ্গ : মহিলা
ফটো উপলব্ধ

115 WB/42/288/567292
নাম : বিবেকানন্দ মন্ডল
পিতার নাম: প্রভাকর মন্ডল
বাড়ির নং : n0012
বয়স : 60 লিঙ্গ : পুরুষ
ফটো উপলব্ধ

116 ZHR2291201
নাম : প্রকাশ মন্ডল
পিতার নাম: ভৃগুরাম মন্ডল
বাড়ির নং : n0008
বয়স : 48 লিঙ্গ : পুরুষ
ফটো উপলব্ধ

117 ZHR1819440
নাম : দীপিকা মণ্ডল
স্বামীর নাম: সন্তু মণ্ডল
বাড়ির নং : n0007
বয়স : 33 লিঙ্গ : মহিলা
ফটো উপলব্ধ

118 KPY2752046
নাম : সীমা মন্ডল
স্বামীর নাম: গোপীনাথ মন্ডল
বাড়ির নং : 182
বয়স : 53 লিঙ্গ : মহিলা
ফটো উপলব্ধ

119 WB/42/288/567016
নাম : গোপীনাথ মন্ডল
পিতার নাম: মানিক মন্ডল
বাড়ির নং : n0009
বয়স : 52 লিঙ্গ : পুরুষ
ফটো উপলব্ধ

120 KPY1549146
নাম : মৌসুমী মন্ডল
স্বামীর নাম: সুপ্রভাত মন্ডল
বাড়ির নং : n0009
বয়স : 47 লিঙ্গ : মহিলা
ফটো উপলব্ধ

121 WB/42/288/567019
নাম : সুপ্রভাত মন্ডল
পিতার নাম: মানিক মন্ডল
বাড়ির নং : n0009
বয়স : 54 লিঙ্গ : পুরুষ
ফটো উপলব্ধ

122 ZHR1819416
নাম : শ্যামলী মন্ডল
স্বামীর নাম: সাহেব মন্ডল
বাড়ির নং : n0006
বয়স : 30 লিঙ্গ : মহিলা
ফটো উপলব্ধ

123 ZHR1698257
নাম : সুস্মিতা মণ্ডল
স্বামীর নাম: নয়ন মণ্ডল
বাড়ির নং : n0006
বয়স : 32 লিঙ্গ : মহিলা
ফটো উপলব্ধ

124 KPY2545838
নাম : নয়ন মণ্ডল
পিতার নাম: জগবন্ধু মণ্ডল
বাড়ির নং : n0006
বয়স : 39 লিঙ্গ : পুরুষ
ফটো উপলব্ধ

125 KPY2695211
নাম : সাহেব মণ্ডল
পিতার নাম: মাধব মণ্ডল
বাড়ির নং : n0006
বয়স : 40 লিঙ্গ : পুরুষ
ফটো উপলব্ধ

126 KPY2752020
নাম : ঝুম্পা মন্ডল
স্বামীর নাম: অমল চন্দ্র মন্ডল
বাড়ির নং : 179
বয়স : 41 লিঙ্গ : মহিলা
ফটো উপলব্ধ

127 KPY2434074
নাম : শীলা মাল
স্বামীর নাম: সুকুমার মাল
বাড়ির নং : n0006
বয়স : 49 লিঙ্গ : মহিলা
ফটো উপলব্ধ

128 WB/42/288/567347
নাম : সুকুমার মাল
পিতার নাম: অনিল মাল
বাড়ির নং : n0006
বয়স : 56 লিঙ্গ : পুরুষ
ফটো উপলব্ধ

129 WB/42/288/567135
নাম : অমল মন্ডল
পিতার নাম: সহদেব মন্ডল
বাড়ির নং : n0006
বয়স : 52 লিঙ্গ : পুরুষ
ফটো উপলব্ধ

130 KPY1407022
নাম : রিংকু মন্ডল
স্বামীর নাম: কেশব মন্ডল
বাড়ির নং : n0006
বয়স : 46 লিঙ্গ : মহিলা
ফটো উপলব্ধ

131 WB/42/288/567344
নাম : কেশব মন্ডল
পিতার নাম: সহদেব মন্ডল
বাড়ির নং : n0006
বয়স : 54 লিঙ্গ : পুরুষ
ফটো উপলব্ধ

132 KPY2434066
নাম : ভাদু মন্ডল
স্বামীর নাম: যাদব মন্ডল
বাড়ির নং : n0006
বয়স : 49 লিঙ্গ : মহিলা
ফটো উপলব্ধ

133 WB/42/288/567165
নাম : যাদব মন্ডল
পিতার নাম: সহদেব মন্ডল
বাড়ির নং : n0006
বয়স : 56 লিঙ্গ : পুরুষ
ফটো উপলব্ধ

134 KPY2434058
নাম : সুমিত্রা মন্ডল
স্বামীর নাম: মাধব মন্ডল
বাড়ির নং : n0006
বয়স : 55 লিঙ্গ : মহিলা
ফটো উপলব্ধ

135 WB/42/288/567337
নাম : গায়ত্রী মন্ডল
স্বামীর নাম: হরিদাস মন্ডল
বাড়ির নং : n0005
বয়স : 69 লিঙ্গ : মহিলা
ফটো উপলব্ধ

136 ZHR2194736
নাম : শ্রীবাস মন্ডল
পিতার নাম: প্রকাশ মন্ডল
বাড়ির নং : এন0008
বয়স : 25 লিঙ্গ : পুরুষ
ফটো উপলব্ধ

137 ZHR2194702
নাম : পিযূষ মন্ডল
পিতার নাম: স্বপন মন্ডল
বাড়ির নং : এন0011
বয়স : 25 লিঙ্গ : পুরুষ
ফটো উপলব্ধ

138 ZHR2665156
নাম : স্বপন মন্ডল
পিতার নাম: গোঁসাই মন্ডল
বাড়ির নং : n0019
বয়স : 50 লিঙ্গ : পুরুষ
ফটো উপলব্ধ

139 ZHR2742468
নাম : বনলতা মন্ডল
স্বামীর নাম: বিপদতারণ মন্ডল
বাড়ির নং : চাতরা
বয়স : 22 লিঙ্গ : মহিলা
ফটো উপলব্ধ

140 ZHR1819382
নাম : গৌর গোপাল মন্ডল মন্ডল
পিতার নাম: হারাধন মন্ডল
বাড়ির নং : গৌর গোপাল মন্ডল (হাউস)
বয়স : 30 লিঙ্গ : পুরুষ
ফটো উপলব্ধ

141 KPY2752038
নাম : মুনমুন মন্ডল
স্বামীর নাম: সুজিত মন্ডল
বাড়ির নং : 183
বয়স : 38 লিঙ্গ : মহিলা
ফটো উপলব্ধ

142 KPY2434025
নাম : সুজিত মন্ডল
পিতার নাম: উপাসনা মন্ডল
বাড়ির নং : n0010
বয়স : 48 লিঙ্গ : পুরুষ
ফটো উপলব্ধ

143 WB/42/288/567428
নাম : শিবানী মন্ডল
স্বামীর নাম: উপাসনা মন্ডল
বাড়ির নং : n0010
বয়স : 67 লিঙ্গ : মহিলা
ফটো উপলব্ধ

144 KPY1407006
নাম : রেবতী মন্ডল
স্বামীর নাম: স্বপন মন্ডল
বাড়ির নং : n0019
বয়স : 45 লিঙ্গ : মহিলা
ফটো উপলব্ধ

145 ZHR2637486
নাম : অর্পিতা মন্ডল
স্বামীর নাম: পিযুষ মন্ডল
বাড়ির নং : এন0011
বয়স : 23 লিঙ্গ : মহিলা
ফটো উপলব্ধ

146 ZHR2757110
নাম : স্বপন কুমার মণ্ডল
পিতার নাম: সুকুমার মন্ডল
বাড়ির নং : n0011
বয়স : 50 লিঙ্গ : পুরুষ
ফটো উপলব্ধ

147 ZHR2637411
নাম : দেবজিৎ মন্ডল
পিতার নাম: কেশব মন্ডল
বাড়ির নং : এন0006
বয়স : 22 লিঙ্গ : পুরুষ
ফটো উপলব্ধ

148 ZHR2665065
নাম : হারাধন মন্ডল
পিতার নাম: গোঁসাই মন্ডল
বাড়ির নং : নং 17
বয়স : 58 লিঙ্গ : পুরুষ
ফটো উপলব্ধ

149 ZHR2665032
নাম : দীপালি মন্ডল
স্বামীর নাম: হারাধন মন্ডল
বাড়ির নং : এন0017
বয়স : 55 লিঙ্গ : মহিলা
ফটো উপলব্ধ

150 ZHR2608024
নাম : ছায়া মন্ডল
স্বামীর নাম: জগবন্ধু মন্ডল
বাড়ির নং : n0006
বয়স : 65 লিঙ্গ : মহিলা
ফটো উপলব্ধ

151 ZHR2794733
নাম : সুইটি মাল
পিতার নাম: সুকুমার মাল
বাড়ির নং : এন006
বয়স : 20 লিঙ্গ : মহিলা
ফটো উপলব্ধ

152 ZHR2389849
নাম : শুভজিৎ মাল
পিতার নাম: সুভাষ চন্দ্র মাল
বাড়ির নং : n0036
বয়স : 24 লিঙ্গ : পুরুষ
ফটো উপলব্ধ

153 KPY0001800
নাম : আশীষ কুমার মল
পিতার নাম: নারায়ন চন্দ্র মাল
বাড়ির নং : 210
বয়স : 61 লিঙ্গ : পুরুষ
ফটো উপলব্ধ

154 KPY1406842
নাম : কল্পনা মাল
স্বামীর নাম: আশিষ মাল
বাড়ির নং : n0036
বয়স : 56 লিঙ্গ : মহিলা
ফটো উপলব্ধ

155 KPY2084739
নাম : সমাপ্তি মাল
স্বামীর নাম: সুভাষ মাল
বাড়ির নং : n0036
বয়স : 42 লিঙ্গ : মহিলা
ফটো উপলব্ধ

156 BVD2224152
নাম : সান্ত্বনা মাল
স্বামীর নাম: কাশিনাথ মাল
বাড়ির নং : n0036
বয়স : 42 লিঙ্গ : মহিলা
ফটো উপলব্ধ

157 WB/42/288/567097
নাম : কাশিনাথ মাল
পিতার নাম: নারায়ন মাল
বাড়ির নং : n0036
বয়স : 56 লিঙ্গ : পুরুষ
ফটো উপলব্ধ

158 ZHR1908714
নাম : সাথী মাল
স্বামীর নাম: সাগর মাল
বাড়ির নং : n0036
বয়স : 33 লিঙ্গ : মহিলা
ফটো উপলব্ধ

159 ZHR1063031
নাম : সাগর মাল
পিতার নাম: আশীষ কুমার মাল
বাড়ির নং : n0036
বয়স : 36 লিঙ্গ : পুরুষ
ফটো উপলব্ধ

160 WB/42/288/567116
নাম : সুভাষ চন্দ্র মাল
পিতার নাম: নারায়ন চন্দ্র মাল
বাড়ির নং : n0036
বয়স : 54 লিঙ্গ : পুরুষ
ফটো উপলব্ধ

161 KPY2434322
নাম : শিবানী মাল
স্বামীর নাম: দিলীপ মাল
বাড়ির নং : n0037
বয়স : 45 লিঙ্গ : মহিলা
ফটো উপলব্ধ

162 ZHR2007094
নাম : টুম্পা মাল
স্বামীর নাম: অভিজিৎ মাল
বাড়ির নং : n0090
বয়স : 28 লিঙ্গ : মহিলা
ফটো উপলব্ধ

163 ZHR2007086
নাম : সুপ্রিয়া মাল
পিতার নাম: বাদল মাল
বাড়ির নং : n0062
বয়স : 28 লিঙ্গ : মহিলা
ফটো উপলব্ধ

164 ZHR2007078
নাম : পিংকী মাল
স্বামীর নাম: বুদ্ধদেব মাল
বাড়ির নং : n0047
বয়স : 28 লিঙ্গ : মহিলা
ফটো উপলব্ধ

165 KPY2434249
নাম : সঞ্জীত মাল
পিতার নাম: গোরাচাঁদ মাল
বাড়ির নং : n0054
বয়স : 42 লিঙ্গ : পুরুষ
ফটো উপলব্ধ

166 KPY2752079
নাম : রূপা মাল
স্বামীর নাম: রঞ্জিত মাল
বাড়ির নং : 228
বয়স : 43 লিঙ্গ : মহিলা
ফটো উপলব্ধ

167 KPY1406685
নাম : রঞ্জিত মাল
পিতার নাম: গোরাচাঁদ মাল
বাড়ির নং : n0054
বয়স : 49 লিঙ্গ : পুরুষ
ফটো উপলব্ধ

168 WB/42/288/567276
নাম : মাধবী মাল
স্বামীর নাম: গোরাচাঁদ মাল
বাড়ির নং : n0054
বয়স : 59 লিঙ্গ : মহিলা
ফটো উপলব্ধ

169 WB/42/288/567366
নাম : গোরাচাঁদ মাল
পিতার নাম: সফর মাল
বাড়ির নং : n0054
বয়স : 66 লিঙ্গ : পুরুষ
ফটো উপলব্ধ

170 WB/42/288/567414
নাম : হরিচরণ মাল
পিতার নাম: নিতাই মাল
বাড়ির নং : n0053
বয়স : 56 লিঙ্গ : পুরুষ
ফটো উপলব্ধ

171 KPY2695328
নাম : মহাদেব মাল
পিতার নাম: পতিত মাল
বাড়ির নং : n0052
বয়স : 40 লিঙ্গ : পুরুষ
ফটো উপলব্ধ

172 WB/42/288/567199
নাম : ঝর্ণা মাল
স্বামীর নাম: পতিত মাল
বাড়ির নং : n0052
বয়স : 58 লিঙ্গ : মহিলা
ফটো উপলব্ধ

173 WB/42/288/567062
নাম : পতিত মাল
পিতার নাম: নিতাই মাল
বাড়ির নং : n0052
বয়স : 66 লিঙ্গ : পুরুষ
ফটো উপলব্ধ

174 ZHR1212844
নাম : সুধাময় মাল
পিতার নাম: শুকদেব মাল
বাড়ির নং : n0050
বয়স : 37 লিঙ্গ : পুরুষ
ফটো উপলব্ধ

175 KPY2545911
নাম : মহেশ্বর মাল
পিতার নাম: সুকদেব মাল
বাড়ির নং : n0050
বয়স : 43 লিঙ্গ : পুরুষ
ফটো উপলব্ধ

176 KPY1549062
নাম : রেখা মাল
স্বামীর নাম: বাসুদেব মাল
বাড়ির নং : 224
বয়স : 44 লিঙ্গ : মহিলা
ফটো উপলব্ধ

177 KPY1014257
নাম : বাসুদেব মাল
পিতার নাম: শ্রীধর মাল
বাড়ির নং : 224
বয়স : 63 লিঙ্গ : পুরুষ
ফটো উপলব্ধ

178 ZHR1698307
নাম : ছায়া মাল
স্বামীর নাম: হিটলার মাল
বাড়ির নং : n0050
বয়স : 31 লিঙ্গ : মহিলা
ফটো উপলব্ধ

179 KPY1549088
নাম : হিটলার মাল
পিতার নাম: সুখদেব মাল
বাড়ির নং : n0050
বয়স : 43 লিঙ্গ : পুরুষ
ফটো উপলব্ধ

180 WB/42/288/567167
নাম : বাসন্তী মাল
স্বামীর নাম: সুখদেব মাল
বাড়ির নং : n0050
বয়স : 61 লিঙ্গ : মহিলা
ফটো উপলব্ধ

181 ZHR2756146
নাম : সুখদেব মাল
পিতার নাম: শ্রীধর মাল
বাড়ির নং : n0050
বয়স : 64 লিঙ্গ : পুরুষ
ফটো উপলব্ধ

182 KPY2545903
নাম : লোটন মাল
স্বামীর নাম: মনোহর মাল
বাড়ির নং : n0049
বয়স : 45 লিঙ্গ : মহিলা
ফটো উপলব্ধ

183 KPY2434215
নাম : মনোহর মাল
পিতার নাম: গোঁসাই মাল
বাড়ির নং : n0049
বয়স : 56 লিঙ্গ : পুরুষ
ফটো উপলব্ধ

184 WB/42/288/567187
নাম : চন্ডি মাল
পিতার নাম: গোঁসাই মাল
বাড়ির নং : n0049
বয়স : 69 লিঙ্গ : মহিলা
ফটো উপলব্ধ

185 ZHR2828929
নাম : চন্দনা মাল
স্বামীর নাম: গুরুপ্রসাদ মাল
বাড়ির নং : n0035
বয়স : 49 লিঙ্গ : মহিলা
ফটো উপলব্ধ

186 WB/42/288/567060
নাম : গুরুপ্রসাদ মাল
পিতার নাম: সুদন মাল
বাড়ির নং : n0035
বয়স : 51 লিঙ্গ : পুরুষ
ফটো উপলব্ধ

187 ZHR1698281
নাম : অভিজিৎ মাল
পিতার নাম: হরপ্রসাদ মাল
বাড়ির নং : n0035
বয়স : 31 লিঙ্গ : পুরুষ
ফটো উপলব্ধ

188 ZHR1498971
নাম : বিশ্বজিত মাল
পিতার নাম: হরপ্রসাদ মাল
বাড়ির নং : n0035
বয়স : 35 লিঙ্গ : পুরুষ
ফটো উপলব্ধ

189 WB/42/288/567312
নাম : উষা মাল
স্বামীর নাম: হরপ্রসাদ মাল
বাড়ির নং : n0035
বয়স : 53 লিঙ্গ : মহিলা
ফটো উপলব্ধ

190 WB/42/288/567134
নাম : হরপ্রসাদ মাল
পিতার নাম: সুদন মাল
বাড়ির নং : n0035
বয়স : 58 লিঙ্গ : পুরুষ
ফটো উপলব্ধ

191 WB/42/288/567311
নাম : বেলু মাল
স্বামীর নাম: সুদন মাল
বাড়ির নং : n0035
বয়স : 76 লিঙ্গ : মহিলা
ফটো উপলব্ধ

192 KPY1406834
নাম : জ্যোৎস্না মাল
স্বামীর নাম: রমন মাল
বাড়ির নং : n0034
বয়স : 46 লিঙ্গ : মহিলা
ফটো উপলব্ধ

193 WB/42/288/567365
নাম : রমন মাল
পিতার নাম: কমল মাল
বাড়ির নং : n0034
বয়স : 53 লিঙ্গ : পুরুষ
ফটো উপলব্ধ

194 WB/42/288/567340
নাম : শক্তিপদ মাল
পিতার নাম: সেবানন্দ মাল
বাড়ির নং : n0023
বয়স : 61 লিঙ্গ : পুরুষ
ফটো উপলব্ধ

195 WB/42/288/567251
নাম : মানা মাল
স্বামীর নাম: মনোরঞ্জন মাল
বাড়ির নং : n0088
বয়স : 53 লিঙ্গ : মহিলা
ফটো উপলব্ধ

196 ZHR2142271
নাম : বিক্রম মাল
পিতার নাম: অরুন মাল
বাড়ির নং : n0029
বয়স : 26 লিঙ্গ : পুরুষ
ফটো উপলব্ধ

197 ZHR2142263
নাম : শিখা মাল
স্বামীর নাম: পূর্ণচন্দ্র মাল
বাড়ির নং : n0094
বয়স : 26 লিঙ্গ : মহিলা
ফটো উপলব্ধ

198 ZHR2142255
নাম : রামপ্রসাদ মাল
পিতার নাম: জগৎ মাল
বাড়ির নং : n0084
বয়স : 27 লিঙ্গ : পুরুষ
ফটো উপলব্ধ

199 ZHR2142248
নাম : শ্রাবনী মাল
স্বামীর নাম: উজ্জ্বল মাল
বাড়ির নং : n0039
বয়স : 26 লিঙ্গ : মহিলা
ফটো উপলব্ধ

200 ZHR2142230
নাম : ইতু মাল
স্বামীর নাম: রাহুল মাল
বাড়ির নং : n0028
বয়স : 28 লিঙ্গ : মহিলা
ফটো উপলব্ধ

201 ZHR2142222
নাম : নুপুর মাল
স্বামীর নাম: জয়দেব মাল
বাড়ির নং : 0052
বয়স : 26 লিঙ্গ : মহিলা
ফটো উপলব্ধ

202 ZHR2142339
নাম : সুপ্রিয়া মাল
স্বামীর নাম: পতিত মাল
বাড়ির নং : n0077
বয়স : 26 লিঙ্গ : মহিলা
ফটো উপলব্ধ

203 ZHR2142321
নাম : বিশ্ববসু মাল
পিতার নাম: বাসুদেব মাল
বাড়ির নং : n0050
বয়স : 26 লিঙ্গ : পুরুষ
ফটো উপলব্ধ

204 ZHR2142313
নাম : সমীর মাল
পিতার নাম: সাধন মাল
বাড়ির নং : n0025
বয়স : 26 লিঙ্গ : পুরুষ
ফটো উপলব্ধ

205 ZHR2142297
নাম : পাপিয়া মাল
পিতার নাম: সুজ্জ্বল মাল
বাড়ির নং : n0089
বয়স : 26 লিঙ্গ : মহিলা
ফটো উপলব্ধ

206 ZHR2142172
নাম : চুমকি মাল
স্বামীর নাম: বিরু মাল
বাড়ির নং : 267
বয়স : 30 লিঙ্গ : মহিলা
ফটো উপলব্ধ

207 ZHR2110013
নাম : বিশাখা মাল
স্বামীর নাম: প্রভাত মাল
বাড়ির নং : n0132
বয়স : 27 লিঙ্গ : মহিলা
ফটো উপলব্ধ

208 ZHR2109999
নাম : সুখী মাল
স্বামীর নাম: ষষ্ঠী মাল
বাড়ির নং : n0130
বয়স : 29 লিঙ্গ : মহিলা
ফটো উপলব্ধ

209 FNR2598308
নাম : বিষ্ণুপ্রিয়া মাল
স্বামীর নাম: মহেশ্বর মাল
বাড়ির নং : n0128
বয়স : 37 লিঙ্গ : মহিলা
ফটো উপলব্ধ

210 ZHR2086270
নাম : সুন্দরী মাল
পিতার নাম: সমন মাল
বাড়ির নং : n0127
বয়স : 27 লিঙ্গ : মহিলা
ফটো উপলব্ধ

211 ZHR2086262
নাম : শর্মিলা মাল
স্বামীর নাম: বিশ্বজিৎ মাল
বাড়ির নং : n0126
বয়স : 27 লিঙ্গ : মহিলা
ফটো উপলব্ধ

212 ZHR2086254
নাম : মঞ্জু মাল
স্বামীর নাম: কৃপাসিন্ধু মাল
বাড়ির নং : n0125
বয়স : 28 লিঙ্গ : মহিলা
ফটো উপলব্ধ

213 ZHR2194629
নাম : সন্তোষী মাল
স্বামীর নাম: মহাদেব মাল
বাড়ির নং : এন0052
বয়স : 26 লিঙ্গ : মহিলা
ফটো উপলব্ধ

214 ZHR2194751
নাম : মমতা মাল
স্বামীর নাম: গোপীনাথ মাল
বাড়ির নং : এন0045
বয়স : 27 লিঙ্গ : মহিলা
ফটো উপলব্ধ

215 ZHR2194652
নাম : সানিয়া মাল
স্বামীর নাম: বিশ্বজিৎ মাল
বাড়ির নং : এন0048
বয়স : 25 লিঙ্গ : মহিলা
ফটো উপলব্ধ

216 ZHR2194637
নাম : বৈশাখী মাল
স্বামীর নাম: মানব মাল
বাড়ির নং : এন0065
বয়স : 25 লিঙ্গ : মহিলা
ফটো উপলব্ধ

217 ZHR2291169
নাম : অজিত মাল
পিতার নাম: কোমল মাল
বাড়ির নং : n0089
বয়স : 78 লিঙ্গ : পুরুষ
ফটো উপলব্ধ

218 ZHR1498864
নাম : জয়দেব মাল
পিতার নাম: পতিত মাল
বাড়ির নং : n0052
বয়স : 36 লিঙ্গ : পুরুষ
ফটো উপলব্ধ

219 ZHR2142347
নাম : অর্ঘ্য মাল
পিতার নাম: অমল মাল
বাড়ির নং : n0119
বয়স : 26 লিঙ্গ : পুরুষ
ফটো উপলব্ধ

220 KPY1406883
নাম : উজ্জল মাল
পিতার নাম: অজিত মাল
বাড়ির নং : n0089
বয়স : 49 লিঙ্গ : পুরুষ
ফটো উপলব্ধ

221 ZHR2291128
নাম : অমল মাল
পিতার নাম: বাটুল মাল
বাড়ির নং : n0119
বয়স : 49 লিঙ্গ : পুরুষ
ফটো উপলব্ধ

222 ZHR2777589
নাম : অর্পণ মাল
পিতার নাম: অমল মাল
বাড়ির নং : এন0119
বয়স : 20 লিঙ্গ : পুরুষ
ফটো উপলব্ধ

223 WB/42/288/567294
নাম : অঞ্জলি মাল
স্বামীর নাম: রাধাশ্যাম মাল
বাড়ির নং : n0021
বয়স : 71 লিঙ্গ : মহিলা
ফটো উপলব্ধ

224 WB/42/288/567003
নাম : রাধাশ্যাম মাল
পিতার নাম: দোলগোবিন্দ মাল
বাড়ির নং : n0021
বয়স : 78 লিঙ্গ : পুরুষ
ফটো উপলব্ধ

225 KPY2695351
নাম : গোপীনাথ মাল
পিতার নাম: সুধর মাল
বাড়ির নং : n0045
বয়স : 39 লিঙ্গ : পুরুষ
ফটো উপলব্ধ

226 WB/42/288/567200
নাম : চিন্তা মাল
স্বামীর নাম: সুধর মাল
বাড়ির নং : n0045
বয়স : 58 লিঙ্গ : মহিলা
ফটো উপলব্ধ

227 ZHR1908631
নাম : রিন্টু মাল
পিতার নাম: মন্টু মাল
বাড়ির নং : n0070
বয়স : 29 লিঙ্গ : পুরুষ
ফটো উপলব্ধ

228 ZHR1698216
নাম : পিন্টু মাল
পিতার নাম: মন্টু মাল
বাড়ির নং : n0070
বয়স : 31 লিঙ্গ : পুরুষ
ফটো উপলব্ধ

229 WB/42/288/567202
নাম : মমতা মাল
স্বামীর নাম: মন্টু মাল
বাড়ির নং : n0070
বয়স : 51 লিঙ্গ : মহিলা
ফটো উপলব্ধ

230 WB/42/288/567345
নাম : মন্টু মাল
পিতার নাম: সুধীর মাল
বাড়ির নং : n0070
বয়স : 55 লিঙ্গ : পুরুষ
ফটো উপলব্ধ

231 WB/42/288/567244
নাম : গৌতম মাল
পিতার নাম: সুধির মাল
বাড়ির নং : n0070
বয়স : 59 লিঙ্গ : পুরুষ
ফটো উপলব্ধ

232 ZHR1498922
নাম : সুখেন মাল
পিতার নাম: উত্তম মাল
বাড়ির নং : n0069
বয়স : 34 লিঙ্গ : পুরুষ
ফটো উপলব্ধ

233 WB/42/288/567243
নাম : রাইমনি মাল
স্বামীর নাম: উত্তম মাল
বাড়ির নং : n0069
বয়স : 56 লিঙ্গ : মহিলা
ফটো উপলব্ধ

234 KPY2434165
নাম : উত্তম মাল
পিতার নাম: সুধির মাল
বাড়ির নং : n0069
বয়স : 61 লিঙ্গ : পুরুষ
ফটো উপলব্ধ

235 WB/42/288/567327
নাম : ঈশ্বর মাল
পিতার নাম: শরণ মাল
বাড়ির নং : n0056
বয়স : 49 লিঙ্গ : পুরুষ
ফটো উপলব্ধ

236 WB/42/288/567425
নাম : মেনকা মাল
স্বামীর নাম: মুজিবর মাল
বাড়ির নং : n0056
বয়স : 49 লিঙ্গ : মহিলা
ফটো উপলব্ধ

237 WB/42/288/567419
নাম : মুজিবর মাল
পিতার নাম: শরণ মাল
বাড়ির নং : n0056
বয়স : 55 লিঙ্গ : পুরুষ
ফটো উপলব্ধ

238 WB/42/288/567426
নাম : ছবি মাল
স্বামীর নাম: শরণ মাল
বাড়ির নং : n0056
বয়স : 63 লিঙ্গ : মহিলা
ফটো উপলব্ধ

239 ZHR1908664
নাম : বিশ্বজিৎ মাল
পিতার নাম: দুলাল মাল
বাড়ির নং : n0055
বয়স : 29 লিঙ্গ : পুরুষ
ফটো উপলব্ধ

240 WB/42/288/567231
নাম : নিভা মাল
স্বামীর নাম: দুলাল মাল
বাড়ির নং : n0055
বয়স : 58 লিঙ্গ : মহিলা
ফটো উপলব্ধ

241 ZHR1063544
নাম : ঝুমা মাল
স্বামীর নাম: সঞ্জিত মাল
বাড়ির নং : n0054
বয়স : 36 লিঙ্গ : মহিলা
ফটো উপলব্ধ

242 WB/42/288/567484
নাম : রাজনন্দিনী মাল
স্বামীর নাম: ধনঞ্জয় মাল
বাড়ির নং : n0024
বয়স : 49 লিঙ্গ : মহিলা
ফটো উপলব্ধ

243 WB/42/288/567058
নাম : ধনঞ্জয় মাল
পিতার নাম: সেবানন্দ মাল
বাড়ির নং : n0024
বয়স : 56 লিঙ্গ : পুরুষ
ফটো উপলব্ধ

244 KPY2752103
নাম : গোপাল মাল
পিতার নাম: ভক্তিপদ মাল
বাড়ির নং : 197
বয়স : 37 লিঙ্গ : পুরুষ
ফটো উপলব্ধ

245 WB/42/288/567298
নাম : উর্মিলা মাল
স্বামীর নাম: ভক্তিপদ মাল
বাড়ির নং : n0022
বয়স : 61 লিঙ্গ : মহিলা
ফটো উপলব্ধ

246 ZHR1421346
নাম : সুপ্রিয়া দাস (মাল)
স্বামীর নাম: দুর্গাপদ মাল
বাড়ির নং : n0021
বয়স : 35 লিঙ্গ : মহিলা
ফটো উপলব্ধ

247 ZHR2389914
নাম : লক্ষন মাল
পিতার নাম: রমন মাল
বাড়ির নং : n0034
বয়স : 24 লিঙ্গ : পুরুষ
ফটো উপলব্ধ

248 ZHR2389807
নাম : মিতালী মাল
পিতার নাম: বিষ্ণু পদ মাল
বাড়ির নং : n0046
বয়স : 25 লিঙ্গ : মহিলা
ফটো উপলব্ধ

249 ZHR2389948
নাম : রাখী মাল
স্বামীর নাম: বিশ্বজিৎ মাল
বাড়ির নং : n0055
বয়স : 24 লিঙ্গ : মহিলা
ফটো উপলব্ধ

250 IIX2231868
নাম : বনশ্রী মাল
স্বামীর নাম: সোমনাথ মাল
বাড়ির নং : n0109
বয়স : 27 লিঙ্গ : মহিলা
ফটো উপলব্ধ

251 ZHR2389567
নাম : রামকৃষ্ণ মাল
পিতার নাম: বোধন মাল
বাড়ির নং : n0114
বয়স : 24 লিঙ্গ : পুরুষ
ফটো উপলব্ধ

252 ZHR2389906
নাম : রাম মাল
পিতার নাম: রমন মাল
বাড়ির নং : n0034
বয়স : 24 লিঙ্গ : পুরুষ
ফটো উপলব্ধ

253 ZHR2389575
নাম : লক্ষী মাল
স্বামীর নাম: বিনয় মাল
বাড়ির নং : n0025
বয়স : 24 লিঙ্গ : মহিলা
ফটো উপলব্ধ

254 ZHR2389591
নাম : প্রতিমা মাল
স্বামীর নাম: সুখেন মাল
বাড়ির নং : n0069
বয়স : 24 লিঙ্গ : মহিলা
ফটো উপলব্ধ

255 ZHR2389674
নাম : কৃষ্ণ মাল
পিতার নাম: ভূদেব মাল
বাড়ির নং : n0061
বয়স : 25 লিঙ্গ : পুরুষ
ফটো উপলব্ধ

256 ZHR2389757
নাম : খুশি মাল
পিতার নাম: স্বপন মাল
বাড়ির নং : n0078
বয়স : 24 লিঙ্গ : মহিলা
ফটো উপলব্ধ

257 ZHR2389716
নাম : উষা মাল
স্বামীর নাম: বিদ্যুৎ মাল
বাড়ির নং : n0072
বয়স : 26 লিঙ্গ : মহিলা
ফটো উপলব্ধ

258 ZHR2168656
নাম : নয়ন মাল
পিতার নাম: দীনবন্ধু মাল
বাড়ির নং : n0064
বয়স : 27 লিঙ্গ : মহিলা
ফটো উপলব্ধ

259 ZHR2389682
নাম : অনুপ্রিয়া মাল
স্বামীর নাম: প্রদ্যুত মাল
বাড়ির নং : n0072
বয়স : 24 লিঙ্গ : মহিলা
ফটো উপলব্ধ

260 KPY1406693
নাম : বর্ণা মাল
স্বামীর নাম: উজ্জ্বল মাল
বাড়ির নং : n0089
বয়স : 45 লিঙ্গ : মহিলা
ফটো উপলব্ধ

261 ZHR2291144
নাম : ষাটুবালা মাল
স্বামীর নাম: অজিত মাল
বাড়ির নং : n0089
বয়স : 70 লিঙ্গ : মহিলা
ফটো উপলব্ধ

262 ZHR2567451
নাম : সৌরভ মাল
পিতার নাম: সমন মাল
বাড়ির নং : এন0033
বয়স : 23 লিঙ্গ : পুরুষ
ফটো উপলব্ধ

263 ZHR2567493
নাম : কিরণ মাল
পিতার নাম: দিলীপ মাল
বাড়ির নং : এন0037
বয়স : 23 লিঙ্গ : পুরুষ
ফটো উপলব্ধ

264 ZHR2567535
নাম : সুরজিত মাল
পিতার নাম: অরুণ মাল
বাড়ির নং : এন0029
বয়স : 23 লিঙ্গ : পুরুষ
ফটো উপলব্ধ

265 ZHR2567527
নাম : সুময় মাল
পিতার নাম: মুজিবর মাল
বাড়ির নং : এন0056
বয়স : 23 লিঙ্গ : পুরুষ
ফটো উপলব্ধ

266 ZHR2567469
নাম : রামকৃষ্ণ মাল
পিতার নাম: ঈশ্বর মাল
বাড়ির নং : এন0056
বয়স : 23 লিঙ্গ : পুরুষ
ফটো উপলব্ধ

267 ZHR2567501
নাম : রাখি মাল
স্বামীর নাম: গোপাল মাল
বাড়ির নং : 197
বয়স : 23 লিঙ্গ : মহিলা
ফটো উপলব্ধ

268 ZHR2389872
নাম : রুবী মাল
স্বামীর নাম: কল্যাণ মাল
বাড়ির নং : n0088
বয়স : 24 লিঙ্গ : মহিলা
ফটো উপলব্ধ

269 KPY2752053
নাম : বিরু মাল
পিতার নাম: শেখর মাল
বাড়ির নং : 267
বয়স : 37 লিঙ্গ : পুরুষ
ফটো উপলব্ধ

270 ZHR2194686
নাম : সুরজিৎ মাল
পিতার নাম: হরিচরণ মাল
বাড়ির নং : N0053
বয়স : 25 লিঙ্গ : পুরুষ
ফটো উপলব্ধ

271 KPY1406669
নাম : দুর্গাপদ মাল
পিতার নাম: রাধাশ্যাম মাল
বাড়ির নং : n0021
বয়স : 44 লিঙ্গ : পুরুষ
ফটো উপলব্ধ

272 ZHR1698208
নাম : কৃপাসিন্ধু মাল
পিতার নাম: রাধারমন মাল
বাড়ির নং : n0030
বয়স : 33 লিঙ্গ : পুরুষ
ফটো উপলব্ধ

273 ZHR1421320
নাম : সোমনাথ মাল
পিতার নাম: পূর্ণচন্দ্র মাল
বাড়ির নং : n0068
বয়স : 35 লিঙ্গ : পুরুষ
ফটো উপলব্ধ

274 ZHR2142305
নাম : আকাশ মাল
পিতার নাম: নগেন মাল
বাড়ির নং : n0091
বয়স : 26 লিঙ্গ : পুরুষ
ফটো উপলব্ধ

275 KPY2084754
নাম : প্রশান্ত মাল
পিতার নাম: সুখদেব মাল
বাড়ির নং : n0031
বয়স : 43 লিঙ্গ : পুরুষ
ফটো উপলব্ধ

276 ZHR2142198
নাম : বিশাখা মাল
মায়ের নাম: নীলু মাল
বাড়ির নং : n0083
বয়স : 26 লিঙ্গ : মহিলা
ফটো উপলব্ধ

277 ZHR2569531
নাম : নকুল মাল
পিতার নাম: অনিল মাল
বাড়ির নং : n0042
বয়স : 52 লিঙ্গ : পুরুষ
ফটো উপলব্ধ

278 ZHR2637403
নাম : অর্পিতা মাল
পিতার নাম: অরুন মাল
বাড়ির নং : এন0071
বয়স : 22 লিঙ্গ : মহিলা
ফটো উপলব্ধ

279 ZHR2702173
নাম : রোহিত মাল
পিতার নাম: মনোহর মাল
বাড়ির নং : 77
বয়স : 22 লিঙ্গ : পুরুষ
ফটো উপলব্ধ

280 ZHR2702199
নাম : প্রিয়া মাল
পিতার নাম: সনৎ মাল
বাড়ির নং : এন0074
বয়স : 21 লিঙ্গ : মহিলা
ফটো উপলব্ধ

281 KPY1406859
নাম : প্রদীপ মাল
পিতার নাম: অনিল মাল
বাড়ির নং : n0042
বয়স : 49 লিঙ্গ : পুরুষ
ফটো উপলব্ধ

282 KPY2434348
নাম : মনি মাল
স্বামীর নাম: হরিচরন মাল
বাড়ির নং : n0053
বয়স : 44 লিঙ্গ : মহিলা
ফটো উপলব্ধ

283 ZHR2665073
নাম : গীতা মাল
স্বামীর নাম: গঙ্গাধর মাল
বাড়ির নং : n0051
বয়স : 71 লিঙ্গ : মহিলা
ফটো উপলব্ধ

284 ZHR2669158
নাম : সন্ন্যাসী মাল
পিতার নাম: গোঁসাই মাল
বাড়ির নং : n0076
বয়স : 62 লিঙ্গ : পুরুষ
ফটো উপলব্ধ

285 ZHR2702074
নাম : সাহেব মাল
পিতার নাম: বিকাশ মাল
বাড়ির নং : এন0335
বয়স : 21 লিঙ্গ : পুরুষ
ফটো উপলব্ধ

286 ZHR2702082
নাম : অপু মাল
পিতার নাম: শ্রীদাম মাল
বাড়ির নং : এন0025
বয়স : 21 লিঙ্গ : পুরুষ
ফটো উপলব্ধ

287 ZHR2702108
নাম : প্রনব মাল
মায়ের নাম: ইতি মাল
বাড়ির নং : এন0114
বয়স : 22 লিঙ্গ : পুরুষ
ফটো উপলব্ধ

288 ZHR2637437
নাম : ইন্দ্রজিৎ মাল
পিতার নাম: সঞ্জয় মাল
বাড়ির নং : এন0070
বয়স : 22 লিঙ্গ : পুরুষ
ফটো উপলব্ধ

289 ZHR2637478
নাম : শেফালি মাল
স্বামীর নাম: মথুর মাল
বাড়ির নং : ণীসাM 0060
বয়স : 24 লিঙ্গ : মহিলা
ফটো উপলব্ধ

290 ZHR1698265
নাম : মেঘনাথ মাল
পিতার নাম: পূর্নচন্দ্র মাল
বাড়ির নং : n0068
বয়স : 31 লিঙ্গ : পুরুষ
ফটো উপলব্ধ

291 ZHR1498906
নাম : অর্চনা মাল
স্বামীর নাম: সোমনাথ মাল
বাড়ির নং : n0068
বয়স : 38 লিঙ্গ : মহিলা
ফটো উপলব্ধ

292 WB/42/288/567204
নাম : শান্তনা মাল
স্বামীর নাম: পূর্ণচন্দ্র মাল
বাড়ির নং : n0068
বয়স : 54 লিঙ্গ : মহিলা
ফটো উপলব্ধ

293 ZHR1908680
নাম : প্রনব মাল
পিতার নাম: দুলু মাল
বাড়ির নং : n0065
বয়স : 29 লিঙ্গ : পুরুষ
ফটো উপলব্ধ

294 ZHR1584887
নাম : মানব মাল
পিতার নাম: দুলু মাল
বাড়ির নং : n0065
বয়স : 32 লিঙ্গ : পুরুষ
ফটো উপলব্ধ

295 WB/42/288/567310
নাম : টুনু মাল
স্বামীর নাম: দুলু মাল
বাড়ির নং : n0065
বয়স : 53 লিঙ্গ : মহিলা
ফটো উপলব্ধ

296 WB/42/288/567317
নাম : দুলু মাল
পিতার নাম: রবিলাল মাল
বাড়ির নং : n0065
বয়স : 58 লিঙ্গ : পুরুষ
ফটো উপলব্ধ

297 ZHR1498898
নাম : বিকাশ মাল
পিতার নাম: সুভাষ মাল
বাড়ির নং : n0064
বয়স : 39 লিঙ্গ : পুরুষ
ফটো উপলব্ধ

298 WB/42/288/567207
নাম : বাসন্তী মাল
স্বামীর নাম: সুভাষ মাল
বাড়ির নং : n0064
বয়স : 56 লিঙ্গ : মহিলা
ফটো উপলব্ধ

299 WB/42/288/567424
নাম : সমী মাল
স্বামীর নাম: বাদল মাল
বাড়ির নং : n0062
বয়স : 58 লিঙ্গ : মহিলা
ফটো উপলব্ধ

300 WB/42/288/567042
নাম : বাদল মাল
পিতার নাম: রবিলাল মাল
বাড়ির নং : n0062
বয়স : 65 লিঙ্গ : পুরুষ
ফটো উপলব্ধ

301 KPY1014307
নাম : মায়া মাল
পিতার নাম: ভূষণ মাল
বাড়ির নং : n0061
বয়স : 59 লিঙ্গ : মহিলা
ফটো উপলব্ধ

302 KPY1014315
নাম : কল্যাণী মাল
মায়ের নাম: মায়া মাল
বাড়ির নং : n0061
বয়স : 49 লিঙ্গ : মহিলা
ফটো উপলব্ধ

303 KPY2434389
নাম : ভূদেব মাল
মায়ের নাম: মায়া মাল
বাড়ির নং : n0061
বয়স : 64 লিঙ্গ : পুরুষ
ফটো উপলব্ধ

304 ZHR1421486
নাম : মথুর মাল
পিতার নাম: বলরাম মাল
বাড়ির নং : n0060
বয়স : 35 লিঙ্গ : পুরুষ
ফটো উপলব্ধ

305 KPY1407071
নাম : দয়া মাল
স্বামীর নাম: বলরাম মাল
বাড়ির নং : n0060
বয়স : 56 লিঙ্গ : মহিলা
ফটো উপলব্ধ

306 KPY1407055
নাম : বলরাম মাল
পিতার নাম: ভূষণ মাল
বাড়ির নং : n0060
বয়স : 63 লিঙ্গ : পুরুষ
ফটো উপলব্ধ

307 ZHR1498948
নাম : ষষ্ঠী মাল
পিতার নাম: মন্টু মাল
বাড়ির নং : n0059
বয়স : 34 লিঙ্গ : পুরুষ
ফটো উপলব্ধ

308 WB/42/288/567319
নাম : প্রভাতী মাল
স্বামীর নাম: মন্টু মাল
বাড়ির নং : n0059
বয়স : 61 লিঙ্গ : মহিলা
ফটো উপলব্ধ

309 KPY2705069
নাম : সুপর্ণা মাল
স্বামীর নাম: স্বাধীন মাল
বাড়ির নং : 232
বয়স : 38 লিঙ্গ : মহিলা
ফটো উপলব্ধ

310 ZHR1498880
নাম : স্বাধীন মাল
পিতার নাম: জগেন মাল
বাড়ির নং : n0058
বয়স : 36 লিঙ্গ : পুরুষ
ফটো উপলব্ধ

311 WB/42/288/567209
নাম : সুচিত্রা মাল
স্বামীর নাম: জগেন মাল
বাড়ির নং : n0058
বয়স : 61 লিঙ্গ : মহিলা
ফটো উপলব্ধ

312 WB/42/288/567406
নাম : জগেন মাল
পিতার নাম: ভূষণ মাল
বাড়ির নং : n0058
বয়স : 69 লিঙ্গ : পুরুষ
ফটো উপলব্ধ

313 ZHR1819408
নাম : সীমা মাল
মায়ের নাম: মোরী মাল
বাড়ির নং : n0057
বয়স : 36 লিঙ্গ : মহিলা
ফটো উপলব্ধ

314 KPY1548957
নাম : শকুন্তলা মাল
স্বামীর নাম: বুদ্ধদেব মাল
বাড়ির নং : n0057
বয়স : 45 লিঙ্গ : মহিলা
ফটো উপলব্ধ

315 WB/42/288/567421
নাম : বুদ্ধদেব মাল
পিতার নাম: হরেন মাল
বাড়ির নং : n0057
বয়স : 50 লিঙ্গ : পুরুষ
ফটো উপলব্ধ

316 ZHR1498872
নাম : প্রভাত মাল
পিতার নাম: শরন মাল
বাড়ির নং : n0056
বয়স : 38 লিঙ্গ : পুরুষ
ফটো উপলব্ধ

317 ZHR1698364
নাম : রুপা মাল
স্বামীর নাম: পবন মাল
বাড়ির নং : n0056
বয়স : 34 লিঙ্গ : মহিলা
ফটো উপলব্ধ

318 KPY2434157
নাম : পবন মাল
পিতার নাম: শরন মাল
বাড়ির নং : n0056
বয়স : 43 লিঙ্গ : পুরুষ
ফটো উপলব্ধ

319 KPY1406990
নাম : মহেশ্বর মাল
পিতার নাম: শরন মাল
বাড়ির নং : n0056
বয়স : 46 লিঙ্গ : পুরুষ
ফটো উপলব্ধ

320 KPY1548916
নাম : কাকলি মাল
স্বামীর নাম: ঈশ্বর মাল
বাড়ির নং : n0056
বয়স : 47 লিঙ্গ : মহিলা
ফটো উপলব্ধ

321 WB/42/288/567260
নাম : মেলেনী মাল
স্বামীর নাম: বংশী মাল
বাড়ির নং : n0038
বয়স : 76 লিঙ্গ : মহিলা
ফটো উপলব্ধ

322 WB/42/288/567367
নাম : অসীমকুমার মাল
পিতার নাম: বংশী মাল
বাড়ির নং : n0038
বয়স : 52 লিঙ্গ : পুরুষ
ফটো উপলব্ধ

323 WB/42/288/567389
নাম : রাজু মাল
পিতার নাম: বংশী মাল
বাড়ির নং : n0038
বয়স : 49 লিঙ্গ : পুরুষ
ফটো উপলব্ধ

324 KPY1406784
নাম : নয়না মাল
স্বামীর নাম: রাজু মাল
বাড়ির নং : n0038
বয়স : 46 লিঙ্গ : মহিলা
ফটো উপলব্ধ

325 WB/42/288/567272
নাম : ফুলেশ্বরী মাল
স্বামীর নাম: অসীম কুমার মাল
বাড়ির নং : n0038
বয়স : 49 লিঙ্গ : মহিলা
ফটো উপলব্ধ

326 WB/42/288/567156
নাম : রামচন্দ্র মাল
পিতার নাম: দশরথ মাল
বাড়ির নং : n0039
বয়স : 56 লিঙ্গ : পুরুষ
ফটো উপলব্ধ

327 WB/42/288/567349
নাম : আদরী মাল
স্বামীর নাম: রামচন্দ্র মাল
বাড়ির নং : n0039
বয়স : 51 লিঙ্গ : মহিলা
ফটো উপলব্ধ

328 ZHR1908763
নাম : উজ্জ্বল মাল
পিতার নাম: রামচন্দ্র মাল
বাড়ির নং : n0039
বয়স : 29 লিঙ্গ : পুরুষ
ফটো উপলব্ধ

329 ZHR2881027
নাম : কলু মাল
পিতার নাম: ভক্তি মাল
বাড়ির নং : n0041
বয়স : 66 লিঙ্গ : পুরুষ
ফটো উপলব্ধ

330 WB/42/288/567188
নাম : রপা মাল
স্বামীর নাম: কলু মাল
বাড়ির নং : n0041
বয়স : 53 লিঙ্গ : মহিলা
ফটো উপলব্ধ

331 ZHR1698323
নাম : রতন মাল
পিতার নাম: কলু মাল
বাড়ির নং : n0041
বয়স : 33 লিঙ্গ : পুরুষ
ফটো উপলব্ধ

332 KPY2434173
নাম : বলরাম মাল
পিতার নাম: প্রভাত মাল
বাড়ির নং : n0041
বয়স : 42 লিঙ্গ : পুরুষ
ফটো উপলব্ধ

333 ZHR1908722
নাম : সুন্দরী মাল
স্বামীর নাম: বলরাম মাল
বাড়ির নং : n0041
বয়স : 37 লিঙ্গ : মহিলা
ফটো উপলব্ধ

334 KPY2695260
নাম : মীতা মাল
স্বামীর নাম: নকুল মাল
বাড়ির নং : n0042
বয়স : 38 লিঙ্গ : মহিলা
ফটো উপলব্ধ

335 WB/42/288/567104
নাম : ভরত মাল
পিতার নাম: কার্ত্তিক মাল
বাড়ির নং : n0043
বয়স : 61 লিঙ্গ : পুরুষ
ফটো উপলব্ধ

336 ZHR2607950
নাম : সাবিত্রী মাল
স্বামীর নাম: ভরত মাল
বাড়ির নং : n0043
বয়স : 67 লিঙ্গ : মহিলা
ফটো উপলব্ধ

337 KPY2695286
নাম : অজয় মাল
পিতার নাম: ভরত মাল
বাড়ির নং : n0043
বয়স : 45 লিঙ্গ : পুরুষ
ফটো উপলব্ধ

338 ZHR1819457
নাম : রুমকি মাল
স্বামীর নাম: অজয় মাল
বাড়ির নং : n0043
বয়স : 30 লিঙ্গ : মহিলা
ফটো উপলব্ধ

339 KPY2695278
নাম : সজয় মাল
পিতার নাম: ভরত মাল
বাড়ির নং : n0043
বয়স : 43 লিঙ্গ : পুরুষ
ফটো উপলব্ধ

340 KPY1406719
নাম : বিনোদ মাল
পিতার নাম: জিতেন মাল
বাড়ির নং : n0044
বয়স : 46 লিঙ্গ : পুরুষ
ফটো উপলব্ধ

341 KPY2434181
নাম : বন্দনা মাল
স্বামীর নাম: বিনোদ মাল
বাড়ির নং : n0044
বয়স : 43 লিঙ্গ : মহিলা
ফটো উপলব্ধ

342 WB/42/288/567112
নাম : মায়া মাল
স্বামীর নাম: জীতেন মাল
বাড়ির নং : n0044
বয়স : 55 লিঙ্গ : মহিলা
ফটো উপলব্ধ

343 ZHR2756328
নাম : আমোদিনী মাল
স্বামীর নাম: নিবারণ মাল
বাড়ির নং : n0046
বয়স : 67 লিঙ্গ : মহিলা
ফটো উপলব্ধ

344 KPY1548593
নাম : বিকাশ মাল
পিতার নাম: নিবারণ মাল
বাড়ির নং : n0046
বয়স : 46 লিঙ্গ : পুরুষ
ফটো উপলব্ধ

345 KPY1549583
নাম : বিষ্ণুপদ মাল
পিতার নাম: দুধকোমল মাল
বাড়ির নং : n0046
বয়স : 53 লিঙ্গ : পুরুষ
ফটো উপলব্ধ

346 WB/42/288/567222
নাম : ঝুমা মাল
স্বামীর নাম: বিষ্ণুপদ মাল
বাড়ির নং : n0046
বয়স : 49 লিঙ্গ : মহিলা
ফটো উপলব্ধ

347 ZHR1498856
নাম : জীবন মাল
পিতার নাম: নিবারন মাল
বাড়ির নং : n0046
বয়স : 36 লিঙ্গ : পুরুষ
ফটো উপলব্ধ

348 ZHR2796860
নাম : লক্ষ্মী চরণ মাল
পিতার নাম: বিষ্ণু পদ মাল
বাড়ির নং : এন0046
বয়স : 20 লিঙ্গ : পুরুষ
ফটো উপলব্ধ

349 WB/42/288/567050
নাম : বনমালী মাল
পিতার নাম: কাল মাল
বাড়ির নং : n0047
বয়স : 61 লিঙ্গ : পুরুষ
ফটো উপলব্ধ

350 WB/42/288/567221
নাম : জলী মাল
স্বামীর নাম: বনমালী মাল
বাড়ির নং : n0047
বয়স : 56 লিঙ্গ : মহিলা
ফটো উপলব্ধ

351 ZHR1421445
নাম : বুদ্ধদেব মাল
পিতার নাম: বনমালী মাল
বাড়ির নং : n0047
বয়স : 34 লিঙ্গ : পুরুষ
ফটো উপলব্ধ

352 KPY1406909
নাম : ফণু মাল
পিতার নাম: গোঁসাই মাল
বাড়ির নং : n0048
বয়স : 61 লিঙ্গ : পুরুষ
ফটো উপলব্ধ

353 ZHR2607943
নাম : সুন্দরী মাল
স্বামীর নাম: ফণু মাল
বাড়ির নং : n0048
বয়স : 56 লিঙ্গ : মহিলা
ফটো উপলব্ধ

354 ZHR1421460
নাম : বিশ্বজিৎ মাল
পিতার নাম: ফনু মাল
বাড়ির নং : n0048
বয়স : 35 লিঙ্গ : পুরুষ
ফটো উপলব্ধ

355 WB/42/288/567296
নাম : মাধবী মাল
স্বামীর নাম: শক্তিপদ মাল
বাড়ির নং : n0023
বয়স : 56 লিঙ্গ : মহিলা
ফটো উপলব্ধ

356 ZHR1819358
নাম : শ্রীমন্ত মাল
পিতার নাম: শক্তিপদ মাল
বাড়ির নং : n0023
বয়স : 31 লিঙ্গ : পুরুষ
ফটো উপলব্ধ

357 KPY2434140
নাম : আল্পনা মাল
স্বামীর নাম: অরুন মাল
বাড়ির নং : n0071
বয়স : 51 লিঙ্গ : মহিলা
ফটো উপলব্ধ

358 ZHR2748549
নাম : শৈল মাল
স্বামীর নাম: ভূধর মাল
বাড়ির নং : n0071
বয়স : 61 লিঙ্গ : মহিলা
ফটো উপলব্ধ

359 KPY1549138
নাম : সিদ্ধেশ্বর মাল
পিতার নাম: পূর্ণচন্দ্র মাল
বাড়ির নং : n0050
বয়স : 47 লিঙ্গ : পুরুষ
ফটো উপলব্ধ

360 ZHR2665008
নাম : শ্রীদাম মাল
পিতার নাম: দুলাল মাল
বাড়ির নং : n0025
বয়স : 50 লিঙ্গ : পুরুষ
ফটো উপলব্ধ

361 ZHR2664951
নাম : মমতা মাল
স্বামীর নাম: পূর্ণচন্দ্র মাল
বাড়ির নং : n0050
বয়স : 70 লিঙ্গ : মহিলা
ফটো উপলব্ধ

362 KPY2545895
নাম : চম্পা মাল
স্বামীর নাম: সিদ্ধেশ্বর মাল
বাড়ির নং : n0050
বয়স : 39 লিঙ্গ : মহিলা
ফটো উপলব্ধ

363 ZHR2664928
নাম : দয়াল মাল
পিতার নাম: শ্রীপতি মাল
বাড়ির নং : n0063
বয়স : 56 লিঙ্গ : পুরুষ
ফটো উপলব্ধ

364 ZHR2567519
নাম : চৈতালী মাল বাগ্দী
স্বামীর নাম: সপ্তম মাল
বাড়ির নং : 197
বয়স : 24 লিঙ্গ : মহিলা
ফটো উপলব্ধ

365 ZHR2665115
নাম : সরস্বতী মাল
স্বামীর নাম: সন্ন্যাসী মাল
বাড়ির নং : n0076
বয়স : 55 লিঙ্গ : মহিলা
ফটো উপলব্ধ

366 KPY2434660
নাম : রঘুনাথ মাল
পিতার নাম: শ্রীভূধর মাল
বাড়ির নং : n0071
বয়স : 42 লিঙ্গ : পুরুষ
ফটো উপলব্ধ

367 ZHR2194694
নাম : মিতা মাল
পিতার নাম: ধনঞ্জয় মাল
বাড়ির নং : এন0024
বয়স : 25 লিঙ্গ : মহিলা
ফটো উপলব্ধ

368 ZHR2194744
নাম : গৌরাঙ্গ মাল
পিতার নাম: হারাধন মাল
বাড়ির নং : এন0032
বয়স : 25 লিঙ্গ : পুরুষ
ফটো উপলব্ধ

369 ZHR2194710
নাম : কার্তিক মাল
পিতার নাম: অসীম মাল
বাড়ির নং : এন0038
বয়স : 25 লিঙ্গ : পুরুষ
ফটো উপলব্ধ

370 KPY1945476
নাম : পদ্মা মাল
স্বামীর নাম: অমল মাল
বাড়ির নং : n0118
বয়স : 43 লিঙ্গ : মহিলা
ফটো উপলব্ধ

371 ZHR2194660
নাম : পায়েল মাল
পিতার নাম: উজ্জ্বল মাল
বাড়ির নং : এন0089
বয়স : 25 লিঙ্গ : মহিলা
ফটো উপলব্ধ

372 ZHR2389617
নাম : শ্রাবনী মাল
স্বামীর নাম: পিন্টু মাল
বাড়ির নং : n0070
বয়স : 24 লিঙ্গ : মহিলা
ফটো উপলব্ধ

373 TWA1859065
নাম : সুচিত্রা মাল
স্বামীর নাম: বাপী মাল
বাড়ির নং : এন0057
বয়স : 28 লিঙ্গ : মহিলা
ফটো উপলব্ধ

374 ZHR2616340
নাম : দিপিকা মাল
পিতার নাম: রাধাকান্ত মাল
বাড়ির নং : এন0073
বয়স : 22 লিঙ্গ : মহিলা
ফটো উপলব্ধ

375 ZHR2567436
নাম : ইন্দ্রানী মাল
পিতার নাম: গুরুপ্রসাদ মাল
বাড়ির নং : এন0035
বয়স : 23 লিঙ্গ : মহিলা
ফটো উপলব্ধ

376 ZHR2702207
নাম : সৌরভ মাল
পিতার নাম: বরুণ মাল
বাড়ির নং : এন0074
বয়স : 22 লিঙ্গ : পুরুষ
ফটো উপলব্ধ

377 ZHR2702215
নাম : রাখী মাল
স্বামীর নাম: অভিজিৎ মাল
বাড়ির নং : এন0035
বয়স : 24 লিঙ্গ : পুরুষ
ফটো উপলব্ধ

378 ZHR2664936
নাম : তপতী মাল
স্বামীর নাম: দয়াল মাল
বাড়ির নং : n0063
বয়স : 50 লিঙ্গ : মহিলা
ফটো উপলব্ধ

379 KPY2545879
নাম : সুমিত্রা মাল
স্বামীর নাম: প্রদীপ মাল
বাড়ির নং : n0042
বয়স : 39 লিঙ্গ : মহিলা
ফটো উপলব্ধ

380 ZHR2637429
নাম : সুপ্রকাশ মাল
পিতার নাম: ঈশ্বর মাল
বাড়ির নং : এন0056
বয়স : 22 লিঙ্গ : পুরুষ
ফটো উপলব্ধ

381 KPY2752137
নাম : সপ্তম মাল
পিতার নাম: শক্তিপদ মাল
বাড়ির নং : 197
বয়স : 36 লিঙ্গ : পুরুষ
ফটো উপলব্ধ

382 ZHR1908672
নাম : নির্মল মাল
পিতার নাম: ধঞ্জয় মাল
বাড়ির নং : n0024
বয়স : 29 লিঙ্গ : পুরুষ
ফটো উপলব্ধ

383 WB/42/288/567293
নাম : সংকরী মাল
স্বামীর নাম: দুলাল মাল
বাড়ির নং : n0025
বয়স : 76 লিঙ্গ : মহিলা
ফটো উপলব্ধ

384 WB/42/288/567004
নাম : বাদল মাল
পিতার নাম: দুলাল মাল
বাড়ির নং : n0025
বয়স : 66 লিঙ্গ : পুরুষ
ফটো উপলব্ধ

385 KPY1406644
নাম : শিফালী মাল
স্বামীর নাম: বাদল মাল
বাড়ির নং : n0025
বয়স : 56 লিঙ্গ : মহিলা
ফটো উপলব্ধ

386 ZHR1498989
নাম : বিনয় মাল
পিতার নাম: বাদল মাল
বাড়ির নং : n0025
বয়স : 33 লিঙ্গ : পুরুষ
ফটো উপলব্ধ

387 KPY1549112
নাম : শিবানী মাল
স্বামীর নাম: শ্রীদাম মাল
বাড়ির নং : n0025
বয়স : 43 লিঙ্গ : মহিলা
ফটো উপলব্ধ

388 ZHR2759207
নাম : সাধন মাল
পিতার নাম: দুলাল মাল
বাড়ির নং : n0025
বয়স : 50 লিঙ্গ : পুরুষ
ফটো উপলব্ধ

389 KPY1406768
নাম : কৃষ্ণা মাল
স্বামীর নাম: সাধন মাল
বাড়ির নং : n0025
বয়স : 49 লিঙ্গ : মহিলা
ফটো উপলব্ধ

390 ZHR2796506
নাম : বন্দনা মাল
স্বামীর নাম: অপু মাল
বাড়ির নং : এন0025
বয়স : 21 লিঙ্গ : মহিলা
ফটো উপলব্ধ

391 WB/42/288/567313
নাম : সীমা মাল
স্বামীর নাম: দীনবন্ধু মাল
বাড়ির নং : n0026
বয়স : 59 লিঙ্গ : মহিলা
ফটো উপলব্ধ

392 KPY2695302
নাম : স্বাধীন মাল
পিতার নাম: দীনবন্ধু মাল
বাড়ির নং : n0026
বয়স : 38 লিঙ্গ : পুরুষ
ফটো উপলব্ধ

393 KPY2695310
নাম : মিনতী মাল
স্বামীর নাম: স্বাধীন মাল
বাড়ির নং : n0026
বয়স : 37 লিঙ্গ : মহিলা
ফটো উপলব্ধ

394 ZHR1421387
নাম : বাপী মাল
পিতার নাম: দীনবন্ধু মাল
বাড়ির নং : n0026
বয়স : 36 লিঙ্গ : পুরুষ
ফটো উপলব্ধ

395 WB/42/288/567402
নাম : শিশির মাল
পিতার নাম: ধীরেন মাল
বাড়ির নং : n0027
বয়স : 59 লিঙ্গ : পুরুষ
ফটো উপলব্ধ

396 WB/42/288/567362
নাম : দীনেশ মাল
মায়ের নাম: ভাদু মাল
বাড়ির নং : n0028
বয়স : 59 লিঙ্গ : পুরুষ
ফটো উপলব্ধ

397 WB/42/288/567213
নাম : রাশেশ্বরী মাল
স্বামীর নাম: দীনেশ মাল
বাড়ির নং : n0028
বয়স : 53 লিঙ্গ : মহিলা
ফটো উপলব্ধ

398 ZHR1819390
নাম : শৈলেস মাল
পিতার নাম: দীনেশ মাল
বাড়ির নং : n0028
বয়স : 30 লিঙ্গ : পুরুষ
ফটো উপলব্ধ

399 ZHR1908771
নাম : রাহুল মাল
পিতার নাম: দীনেশ মাল
বাড়ির নং : n0028
বয়স : 30 লিঙ্গ : পুরুষ
ফটো উপলব্ধ

400 WB/42/288/567391
নাম : অরুন মাল
পিতার নাম: নিবারন মাল
বাড়ির নং : n0029
বয়স : 59 লিঙ্গ : পুরুষ
ফটো উপলব্ধ

401 WB/42/288/567403
নাম : প্রতিমা মাল
স্বামীর নাম: অরুন মাল
বাড়ির নং : n0029
বয়স : 54 লিঙ্গ : মহিলা
ফটো উপলব্ধ

402 ZHR2783520
নাম : সঙ্গীতা মাল
স্বামীর নাম: সুরজিৎ মাল
বাড়ির নং : এন0029
বয়স : 21 লিঙ্গ : মহিলা
ফটো উপলব্ধ

403 ZHR2796381
নাম : তাপসী মাল
স্বামীর নাম: বিক্রম মাল
বাড়ির নং : এন0029
বয়স : 20 লিঙ্গ : মহিলা
ফটো উপলব্ধ

404 WB/42/288/567085
নাম : রাধারমন মাল
পিতার নাম: জ্যোতিষ মাল
বাড়ির নং : n0030
বয়স : 66 লিঙ্গ : পুরুষ
ফটো উপলব্ধ

405 WB/42/288/567214
নাম : বেনী মাল
স্বামীর নাম: রাধারমন মাল
বাড়ির নং : n0030
বয়স : 61 লিঙ্গ : মহিলা
ফটো উপলব্ধ

406 KPY2434298
নাম : বিকাশ মাল
পিতার নাম: রাধারমন মাল
বাড়ির নং : n0030
বয়স : 44 লিঙ্গ : পুরুষ
ফটো উপলব্ধ

407 KPY2695369
নাম : ঝুমা মাল
স্বামীর নাম: বিকাশ মাল
বাড়ির নং : n0030
বয়স : 37 লিঙ্গ : মহিলা
ফটো উপলব্ধ

408 ZHR1908730
নাম : পূজা মাল
স্বামীর নাম: সুধাময় মাল
বাড়ির নং : n0030
বয়স : 29 লিঙ্গ : মহিলা
ফটো উপলব্ধ

409 WB/42/288/567259
নাম : সনকা মাল
স্বামীর নাম: সুখদেব মাল
বাড়ির নং : n0031
বয়স : 61 লিঙ্গ : মহিলা
ফটো উপলব্ধ

410 ZHR1819432
নাম : চৈতালী মাল
স্বামীর নাম: প্রশান্ত মাল
বাড়ির নং : n0031
বয়স : 31 লিঙ্গ : মহিলা
ফটো উপলব্ধ

411 WB/42/288/567370
নাম : হারাধন মাল
পিতার নাম: কমল মাল
বাড়ির নং : n0032
বয়স : 64 লিঙ্গ : পুরুষ
ফটো উপলব্ধ

412 WB/42/288/567271
নাম : সরস্বতী মাল
স্বামীর নাম: হারাধন মাল
বাড়ির নং : n0032
বয়স : 56 লিঙ্গ : মহিলা
ফটো উপলব্ধ

413 WB/42/288/567179
নাম : সমন মাল
পিতার নাম: কমল মাল
বাড়ির নং : n0033
বয়স : 58 লিঙ্গ : পুরুষ
ফটো উপলব্ধ

414 KPY1406651
নাম : সবিতা মাল
স্বামীর নাম: সমন মাল
বাড়ির নং : n0033
বয়স : 56 লিঙ্গ : মহিলা
ফটো উপলব্ধ

415 KPY2695294
নাম : রথীন মাল
পিতার নাম: ভরত মাল
বাড়ির নং : n0075
বয়স : 40 লিঙ্গ : পুরুষ
ফটো উপলব্ধ

416 ZHR1498963
নাম : যশোদা মাল
স্বামীর নাম: রথীন মাল
বাড়ির নং : n0075
বয়স : 37 লিঙ্গ : মহিলা
ফটো উপলব্ধ

417 ZHR1421437
নাম : রুদ্রপ্রসাদ মাল
পিতার নাম: ভরত মাল
বাড়ির নং : n0075
বয়স : 34 লিঙ্গ : পুরুষ
ফটো উপলব্ধ

418 KPY1406867
নাম : প্রশান্ত মাল
পিতার নাম: সন্ন্যাসী মাল
বাড়ির নং : n0076
বয়স : 45 লিঙ্গ : পুরুষ
ফটো উপলব্ধ

419 ZHR1698299
নাম : প্রতিমা মাল
স্বামীর নাম: প্রশান্ত মাল
বাড়ির নং : n0076
বয়স : 33 লিঙ্গ : মহিলা
ফটো উপলব্ধ

420 WB/42/288/567152
নাম : লক্ষী মাল
স্বামীর নাম: নফর মাল
বাড়ির নং : n0077
বয়স : 79 লিঙ্গ : মহিলা
ফটো উপলব্ধ

421 WB/42/288/567394
নাম : মধু মাল
পিতার নাম: নফর মাল
বাড়ির নং : n0077
বয়স : 65 লিঙ্গ : পুরুষ
ফটো উপলব্ধ

422 WB/42/288/567074
নাম : শিখা মাল
স্বামীর নাম: মধু মাল
বাড়ির নং : n0077
বয়স : 58 লিঙ্গ : মহিলা
ফটো উপলব্ধ

423 ZHR1584911
নাম : পতিত মাল
পিতার নাম: মধু মাল
বাড়ির নং : n0077
বয়স : 32 লিঙ্গ : পুরুষ
ফটো উপলব্ধ

424 WB/42/288/567409
নাম : মাধাই মাল
পিতার নাম: নফর মাল
বাড়ির নং : n0077
বয়স : 53 লিঙ্গ : পুরুষ
ফটো উপলব্ধ

425 KPY1406891
নাম : সবিতা মাল
স্বামীর নাম: মাধাই মাল
বাড়ির নং : n0077
বয়স : 48 লিঙ্গ : মহিলা
ফটো উপলব্ধ

426 ZHR1908789
নাম : রুপনাথ মাল
পিতার নাম: মাধাই মাল
বাড়ির নং : n0077
বয়স : 29 লিঙ্গ : পুরুষ
ফটো উপলব্ধ

427 ZHR1819366
নাম : বাপী মাল
পিতার নাম: মধুসুদন মাল
বাড়ির নং : n0077
বয়স : 30 লিঙ্গ : পুরুষ
ফটো উপলব্ধ

428 WB/42/288/567314
নাম : স্বপন মাল
পিতার নাম: শংকর মাল
বাড়ির নং : n0078
বয়স : 49 লিঙ্গ : পুরুষ
ফটো উপলব্ধ

429 KPY1548791
নাম : শান্ত মাল
স্বামীর নাম: স্বপন মাল
বাড়ির নং : n0078
বয়স : 45 লিঙ্গ : মহিলা
ফটো উপলব্ধ

430 ZHR2809879
নাম : আনন্দ মাল
পিতার নাম: স্বপন মাল
বাড়ির নং : এন0078
বয়স : 20 লিঙ্গ : পুরুষ
ফটো উপলব্ধ

431 KPY1548874
নাম : সঞ্জয় মাল
পিতার নাম: উত্তম মাল
বাড়ির নং : n0079
বয়স : 43 লিঙ্গ : পুরুষ
ফটো উপলব্ধ

432 ZHR1584937
নাম : শ্রীমতি মাল
স্বামীর নাম: সঞ্জয় মাল
বাড়ির নং : n0079
বয়স : 38 লিঙ্গ : মহিলা
ফটো উপলব্ধ

433 KPY1406925
নাম : গোবিন্দ মাল
পিতার নাম: শঙ্কর মাল
বাড়ির নং : n0080
বয়স : 46 লিঙ্গ : পুরুষ
ফটো উপলব্ধ

434 KPY2752129
নাম : আশা মাল
স্বামীর নাম: গোবিন্দ মাল
বাড়ির নং : 255
বয়স : 38 লিঙ্গ : মহিলা
ফটো উপলব্ধ

435 KPY2752111
নাম : গেনু মাল
স্বামীর নাম: শান্ত মাল
বাড়ির নং : 255
বয়স : 43 লিঙ্গ : মহিলা
ফটো উপলব্ধ

436 ZHR2793545
নাম : বিট্টু মাল
পিতার নাম: গোবিন্দ মাল
বাড়ির নং : এন0080
বয়স : 20 লিঙ্গ : পুরুষ
ফটো উপলব্ধ

437 WB/42/288/567067
নাম : চন্ডি মাল
পিতার নাম: শ্যামাপদ মাল
বাড়ির নং : n0081
বয়স : 66 লিঙ্গ : পুরুষ
ফটো উপলব্ধ

438 WB/42/288/567144
নাম : রেণুকা মাল
স্বামীর নাম: চন্ডি মাল
বাড়ির নং : n0081
বয়স : 60 লিঙ্গ : মহিলা
ফটো উপলব্ধ

439 KPY2545861
নাম : বাবু মাল
পিতার নাম: চন্ডি মাল
বাড়ির নং : n0081
বয়স : 39 লিঙ্গ : পুরুষ
ফটো উপলব্ধ

440 ZHR1584929
নাম : রিতা মাল
স্বামীর নাম: বাবু মাল
বাড়ির নং : n0081
বয়স : 37 লিঙ্গ : মহিলা
ফটো উপলব্ধ

441 KPY2752095
নাম : সংগ্রাম মাল
পিতার নাম: চন্ডি মাল
বাড়ির নং : 256
বয়স : 37 লিঙ্গ : পুরুষ
ফটো উপলব্ধ

442 ZHR1584952
নাম : মঞ্জু মাল
স্বামীর নাম: সংগ্রাম মাল
বাড়ির নং : 256
বয়স : 36 লিঙ্গ : মহিলা
ফটো উপলব্ধ

443 ZHR2880920
নাম : অপর্ণা মাল
স্বামীর নাম: গোবর্দ্ধন মাল
বাড়ির নং : n0082
বয়স : 56 লিঙ্গ : মহিলা
ফটো উপলব্ধ

444 KPY1548882
নাম : নিলু মাল
স্বামীর নাম: সাধন মাল
বাড়ির নং : n0083
বয়স : 43 লিঙ্গ : মহিলা
ফটো উপলব্ধ

445 ZHR2796977
নাম : পার্থ মাল
মায়ের নাম: নিলু মাল
বাড়ির নং : এন0083
বয়স : 21 লিঙ্গ : পুরুষ
ফটো উপলব্ধ

446 WB/42/288/567100
নাম : জগৎ মাল
পিতার নাম: কাল মাল
বাড়ির নং : n0084
বয়স : 56 লিঙ্গ : পুরুষ
ফটো উপলব্ধ

447 WB/42/288/567072
নাম : গঙ্গা মাল
স্বামীর নাম: জগৎ মাল
বাড়ির নং : n0084
বয়স : 51 লিঙ্গ : মহিলা
ফটো উপলব্ধ

448 WB/42/288/567378
নাম : সূর্য্য মাল
পিতার নাম: কোমল মাল
বাড়ির নং : n0086
বয়স : 69 লিঙ্গ : পুরুষ
ফটো উপলব্ধ

449 WB/42/288/567234
নাম : অন্ন মাল
স্বামীর নাম: সূর্য্য মাল
বাড়ির নং : n0086
বয়স : 64 লিঙ্গ : মহিলা
ফটো উপলব্ধ

450 KPY2434199
নাম : নবিন মাল
পিতার নাম: সূর্য মাল
বাড়ির নং : n0086
বয়স : 47 লিঙ্গ : পুরুষ
ফটো উপলব্ধ

451 KPY1548759
নাম : ডলি মাল
স্বামীর নাম: নবীন মাল
বাড়ির নং : n0086
বয়স : 44 লিঙ্গ : মহিলা
ফটো উপলব্ধ

452 KPY1406958
নাম : বিপদ তারন মাল
পিতার নাম: চাঁদ মাল
বাড়ির নং : n0087
বয়স : 47 লিঙ্গ : পুরুষ
ফটো উপলব্ধ

453 KPY2434207
নাম : রূপা মাল
স্বামীর নাম: বিপদতারন মাল
বাড়ির নং : n0087
বয়স : 41 লিঙ্গ : মহিলা
ফটো উপলব্ধ

454 WB/42/288/567387
নাম : মনোরঞ্জন মাল
পিতার নাম: সখা মাল
বাড়ির নং : n0088
বয়স : 58 লিঙ্গ : পুরুষ
ফটো উপলব্ধ

455 ZHR1421395
নাম : কল্যান মাল
পিতার নাম: মনোরঞ্জন মাল
বাড়ির নং : n0088
বয়স : 36 লিঙ্গ : পুরুষ
ফটো উপলব্ধ

456 KPY2434124
নাম : সুজ্জ্বল মাল
পিতার নাম: অজিত মাল
বাড়ির নং : n0089
বয়স : 50 লিঙ্গ : পুরুষ
ফটো উপলব্ধ

457 KPY1406727
নাম : রাধেশ্বরী মাল
স্বামীর নাম: সুজ্জ্বল মাল
বাড়ির নং : n0089
বয়স : 45 লিঙ্গ : মহিলা
ফটো উপলব্ধ

458 ZHR2794105
নাম : সঞ্চিতা মাল
পিতার নাম: সুজ্জ্বল মাল
বাড়ির নং : এন0089
বয়স : 21 লিঙ্গ : মহিলা
ফটো উপলব্ধ

459 WB/42/288/567375
নাম : অনিল মাল
পিতার নাম: গোঁসাই মাল
বাড়ির নং : n0090
বয়স : 69 লিঙ্গ : পুরুষ
ফটো উপলব্ধ

460 WB/42/288/567063
নাম : জয়া মাল
স্বামীর নাম: অনিল মাল
বাড়ির নং : n0090
বয়স : 61 লিঙ্গ : মহিলা
ফটো উপলব্ধ

461 ZHR1698349
নাম : অভিজিৎ মাল
পিতার নাম: অনীল মাল
বাড়ির নং : n0090
বয়স : 31 লিঙ্গ : পুরুষ
ফটো উপলব্ধ

462 WB/42/288/567418
নাম : নগেন মাল
পিতার নাম: রবিলাল মাল
বাড়ির নং : n0091
বয়স : 65 লিঙ্গ : পুরুষ
ফটো উপলব্ধ

463 WB/42/288/567102
নাম : লক্ষী মাল
স্বামীর নাম: নগেন মাল
বাড়ির নং : n0091
বয়স : 61 লিঙ্গ : মহিলা
ফটো উপলব্ধ

464 ZHR1698315
নাম : উমা মাল
পিতার নাম: নগেন মাল
বাড়ির নং : n0091
বয়স : 31 লিঙ্গ : মহিলা
ফটো উপলব্ধ

465 WB/42/288/567145
নাম : রাণী মাল
স্বামীর নাম: শেখর মাল
বাড়ির নং : n0092
বয়স : 56 লিঙ্গ : মহিলা
ফটো উপলব্ধ

466 WB/42/288/567012
নাম : তাপস মাল
পিতার নাম: বিজয় মাল
বাড়ির নং : n0093
বয়স : 49 লিঙ্গ : পুরুষ
ফটো উপলব্ধ

467 KPY1548783
নাম : শিউলী মাল
স্বামীর নাম: তাপস মাল
বাড়ির নং : n0093
বয়স : 46 লিঙ্গ : মহিলা
ফটো উপলব্ধ

468 KPY2434314
নাম : সুনীল মাল
পিতার নাম: বিজয় মাল
বাড়ির নং : n0093
বয়স : 43 লিঙ্গ : পুরুষ
ফটো উপলব্ধ

469 ZHR1498914
নাম : শিখা মাল
স্বামীর নাম: সুনীল মাল
বাড়ির নং : n0093
বয়স : 37 লিঙ্গ : মহিলা
ফটো উপলব্ধ

470 WB/42/288/567377
নাম : জ্যোৎস্না মাল
স্বামীর নাম: সুকুমার মাল
বাড়ির নং : n0094
বয়স : 56 লিঙ্গ : মহিলা
ফটো উপলব্ধ

471 ZHR1421361
নাম : পূর্ণচন্দ্র মাল
পিতার নাম: সুকুমার মাল
বাড়ির নং : n0094
বয়স : 35 লিঙ্গ : পুরুষ
ফটো উপলব্ধ

472 KPY2752178
নাম : শান্ত মাল
পিতার নাম: মাধু মাল
বাড়ির নং : 19
বয়স : 48 লিঙ্গ : পুরুষ
ফটো উপলব্ধ

473 ZHR1908797
নাম : সোমনাথ মাল
পিতার নাম: শান্ত মাল
বাড়ির নং : 19
বয়স : 29 লিঙ্গ : পুরুষ
ফটো উপলব্ধ

474 ZHR1819374
নাম : লোকনাথ মাল
পিতার নাম: সান্ত মাল
বাড়ির নং : n0109
বয়স : 30 লিঙ্গ : পুরুষ
ফটো উপলব্ধ

475 KPY2705028
নাম : মনোজিৎ মাল
পিতার নাম: উত্তম মাল
বাড়ির নং : n0111
বয়স : 42 লিঙ্গ : পুরুষ
ফটো উপলব্ধ

476 ZHR1584945
নাম : সুমিতা মাল
স্বামীর নাম: মনোজিত মাল
বাড়ির নং : n0111
বয়স : 37 লিঙ্গ : মহিলা
ফটো উপলব্ধ

477 ZHR1908748
নাম : ইতি মাল
স্বামীর নাম: বোধন মাল
বাড়ির নং : n0114
বয়স : 43 লিঙ্গ : মহিলা
ফটো উপলব্ধ

478 ZHR1908755
নাম : জয়দেব মাল
পিতার নাম: পঞ্চানন মাল
বাড়ির নং : n0115
বয়স : 49 লিঙ্গ : পুরুষ
ফটো উপলব্ধ

479 KPY2434256
নাম : সঞ্জয় মাল
পিতার নাম: সুধীর মাল
বাড়ির নং : n0070
বয়স : 48 লিঙ্গ : পুরুষ
ফটো উপলব্ধ

480 KPY2434272
নাম : ফুলি মাল
স্বামীর নাম: সঞ্জয় মাল
বাড়ির নং : n0070
বয়স : 43 লিঙ্গ : মহিলা
ফটো উপলব্ধ

481 ZHR2771475
নাম : রাজীব মাল
পিতার নাম: গৌতম মাল
বাড়ির নং : এন0070
বয়স : 21 লিঙ্গ : পুরুষ
ফটো উপলব্ধ

482 WB/42/288/567410
নাম : ভূধর মাল
পিতার নাম: শ্রীদাম মাল
বাড়ির নং : n0071
বয়স : 66 লিঙ্গ : পুরুষ
ফটো উপলব্ধ

483 KPY2434132
নাম : অরুণ মাল
পিতার নাম: ভূধর মাল
বাড়ির নং : n0071
বয়স : 55 লিঙ্গ : পুরুষ
ফটো উপলব্ধ

484 ZHR1584986
নাম : তনুজা মাল
স্বামীর নাম: রঘুনাথ মাল
বাড়ির নং : n0071
বয়স : 40 লিঙ্গ : মহিলা
ফটো উপলব্ধ

485 ZHR2757748
নাম : নদিয়া নন্দ মাল
পিতার নাম: সফর মাল
বাড়ির নং : n0072
বয়স : 56 লিঙ্গ : পুরুষ
ফটো উপলব্ধ

486 WB/42/288/567376
নাম : লক্ষী মাল
স্বামীর নাম: নদীয়া মাল
বাড়ির নং : n0072
বয়স : 51 লিঙ্গ : মহিলা
ফটো উপলব্ধ

487 ZHR1819424
নাম : বিদ্যুৎ মাল
পিতার নাম: নদীয়া মাল
বাড়ির নং : n0072
বয়স : 30 লিঙ্গ : পুরুষ
ফটো উপলব্ধ

488 ZHR1908706
নাম : প্রদ্যুৎ মাল
পিতার নাম: নদিয়া মাল
বাড়ির নং : n0072
বয়স : 29 লিঙ্গ : পুরুষ
ফটো উপলব্ধ

489 WB/42/288/567171
নাম : লতিকা মাল
স্বামীর নাম: হারাধন মাল
বাড়ির নং : n0073
বয়স : 67 লিঙ্গ : মহিলা
ফটো উপলব্ধ

490 ZHR1498955
নাম : যশোদা মাল
স্বামীর নাম: শ্রীকান্ত মাল
বাড়ির নং : n0073
বয়স : 34 লিঙ্গ : মহিলা
ফটো উপলব্ধ

491 KPY1406974
নাম : রাধা কান্ত মাল
পিতার নাম: হারু মাল
বাড়ির নং : n0073
বয়স : 48 লিঙ্গ : পুরুষ
ফটো উপলব্ধ

492 KPY2434413
নাম : তিলকা মাল
স্বামীর নাম: রাধাকান্ত মাল
বাড়ির নং : n0073
বয়স : 42 লিঙ্গ : মহিলা
ফটো উপলব্ধ

493 WB/42/288/567105
নাম : মধুসূদন মাল
পিতার নাম: নেপাল মাল
বাড়ির নং : n0074
বয়স : 71 লিঙ্গ : পুরুষ
ফটো উপলব্ধ

494 WB/42/288/567111
নাম : আরতী মাল
স্বামীর নাম: মধুসূদন মাল
বাড়ির নং : n0074
বয়স : 63 লিঙ্গ : মহিলা
ফটো উপলব্ধ

495 KPY1406875
নাম : বরুণ মাল
পিতার নাম: মধুসূদন মাল
বাড়ির নং : n0074
বয়স : 46 লিঙ্গ : পুরুষ
ফটো উপলব্ধ

496 KPY2545853
নাম : খুশী মাল
স্বামীর নাম: বরুণ মাল
বাড়ির নং : n0074
বয়স : 39 লিঙ্গ : মহিলা
ফটো উপলব্ধ

497 ZHR1421353
নাম : সোমনাথ মাল
পিতার নাম: মধুসূদন মাল
বাড়ির নং : n0074
বয়স : 36 লিঙ্গ : পুরুষ
ফটো উপলব্ধ

498 ZHR1698273
নাম : কুসুম মাল
স্বামীর নাম: সোমনাথ মাল
বাড়ির নং : n0074
বয়স : 32 লিঙ্গ : মহিলা
ফটো উপলব্ধ

499 WB/42/288/567115
নাম : সনৎ মাল
পিতার নাম: নেপাল মাল
বাড়ির নং : n0074
বয়স : 53 লিঙ্গ : পুরুষ
ফটো উপলব্ধ

500 KPY2695336
নাম : বীরেন মাল
পিতার নাম: মধুসূদন মাল
বাড়ির নং : n0074
বয়স : 39 লিঙ্গ : পুরুষ
ফটো উপলব্ধ

501 KPY2695344
নাম : শিউলী মাল
স্বামীর নাম: বীরেন মাল
বাড়ির নং : n0074
বয়স : 38 লিঙ্গ : মহিলা
ফটো উপলব্ধ

502 WB/42/288/567304
নাম : ভরত মাল
পিতার নাম: কাল মাল
বাড়ির নং : n0075
বয়স : 61 লিঙ্গ : পুরুষ
ফটো উপলব্ধ

503 WB/42/288/567168
নাম : শেফালী মাল
স্বামীর নাম: ভরত মাল
বাড়ির নং : n0075
বয়স : 56 লিঙ্গ : মহিলা
ফটো উপলব্ধ

504 ZHR2797116
নাম : দোলন মাল
স্বামীর নাম: রুদ্রপ্রসাদ মাল
বাড়ির নং : এন0075
বয়স : 23 লিঙ্গ : মহিলা
ফটো উপলব্ধ

505 ZHR2194645
নাম : প্রিয়াঙ্কা মাল
স্বামীর নাম: রতন মাল
বাড়ির নং : এন0041
বয়স : 25 লিঙ্গ : মহিলা
ফটো উপলব্ধ

506 ZHR2832277
নাম : সব্যসাচী মুখার্জী
পিতার নাম: বিবেকানন্দ মুখার্জী
বাড়ির নং : এন00102
বয়স : 19 লিঙ্গ : পুরুষ
ফটো উপলব্ধ

507 ZHR2832293
নাম : সরমা মাল
স্বামীর নাম: জীবন মাল
বাড়ির নং : এন0046
বয়স : 21 লিঙ্গ : মহিলা
ফটো উপলব্ধ

508 ZHR2832335
নাম : চিন্তা মাল
স্বামীর নাম: রাজীব মাল
বাড়ির নং : এন0070
বয়স : 19 লিঙ্গ : মহিলা
ফটো উপলব্ধ

509 ZHR2836153
নাম : রিয়া মাল
স্বামীর নাম: প্রণব মাল
বাড়ির নং : চাতরা
বয়স : 20 লিঙ্গ : মহিলা
ফটো উপলব্ধ

510 ZHR2851756
নাম : দীপক মাল
পিতার নাম: বুদ্ধদেব মাল
বাড়ির নং : চাতরা
বয়স : 19 লিঙ্গ : পুরুষ
ফটো উপলব্ধ

511 ZHR2851764
নাম : রাজ মাল
পিতার নাম: উজ্জ্বল মাল
বাড়ির নং : চাতরা
বয়স : 20 লিঙ্গ : পুরুষ
ফটো উপলব্ধ

512 ZHR2851772
নাম : অরূপ মাল
পিতার নাম: নকুল মাল
বাড়ির নং : চাতরা
বয়স : 19 লিঙ্গ : পুরুষ
ফটো উপলব্ধ

513 ZHR2853349
নাম : অর্ণবী মাল
পিতার নাম: অরুণ মাল
বাড়ির নং : এন0071
বয়স : 20 লিঙ্গ : মহিলা
ফটো উপলব্ধ

514 ZHR2853216
নাম : ষষ্ঠী বীরবংশী
পিতার নাম: কার্তিক বীরবংশী
বাড়ির নং : এন0066
বয়স : 19 লিঙ্গ : পুরুষ
ফটো উপলব্ধ

515 ZHR2853356
নাম : সন্তোষ মাল
পিতার নাম: মনোহর মাল
বাড়ির নং : এন0049
বয়স : 20 লিঙ্গ : পুরুষ
ফটো উপলব্ধ

516 ZHR2853661
নাম : রণজীত মাল
পিতার নাম: গৌতম মাল
বাড়ির নং : এন0070
বয়স : 19 লিঙ্গ : পুরুষ
ফটো উপলব্ধ

517 ZHR2853679
নাম : রাকেশ মাল
পিতার নাম: রাধাকান্ত মাল
বাড়ির নং : এন0073
বয়স : 19 লিঙ্গ : পুরুষ
ফটো উপলব্ধ

518 ZHR2855559
নাম : পিঙ্কি মাল
স্বামীর নাম: লোকনাথ মাল
বাড়ির নং : এন0109
বয়স : 19 লিঙ্গ : মহিলা
ফটো উপলব্ধ

519 ZHR2855583
নাম : সৌমী মন্ডল
পিতার নাম: সুজিত মন্ডল
বাড়ির নং : এন0010
বয়স : 19 লিঙ্গ : মহিলা
ফটো উপলব্ধ

520 ZHR2855658
নাম : বিক্রম মাল
পিতার নাম: হরিচরণ মাল
বাড়ির নং : এন0053
বয়স : 21 লিঙ্গ : পুরুষ
ফটো উপলব্ধ

521 ZHR2855906
নাম : সায়ন মন্ডল
পিতার নাম: স্বপন মন্ডল
বাড়ির নং : এন0019
বয়স : 19 লিঙ্গ : পুরুষ
ফটো উপলব্ধ

522 ZHR2878759
নাম : অনিত মাল
পিতার নাম: দিলীপ মাল
বাড়ির নং : মাল পারা
বয়স : 21 লিঙ্গ : পুরুষ
ফটো উপলব্ধ

523 | 1 | ZHR2891745
নাম : সঞ্জীব মাল
পিতার নাম: বরুম মাল
বাড়ির নং : 00
বয়স : 18 লিঙ্গ : পুরুষ
ফটো উপলব্ধ

524 | 1 | ZHR2891927
নাম : বর্ষা মাল
স্বামীর নাম: ইন্দ্রজিৎ মাল
বাড়ির নং : নীল
বয়স : 19 লিঙ্গ : মহিলা
ফটো উপলব্ধ

525 | 1 | ZHR2893659
নাম : দৃষ্টি মন্ডল
পিতার নাম: অমল মন্ডল
বাড়ির নং : এন0006
বয়স : 18 লিঙ্গ : মহিলা
ফটো উপলব্ধ

526 | 1 | ZHR2895704
নাম : কৃষ্ণ বীরবংশী
পিতার নাম: কানু বীরবংশী
বাড়ির নং : চাতরা
বয়স : 18 লিঙ্গ : পুরুষ
ফটো উপলব্ধ

527 | 1 | ZHR2898476
নাম : শিখা ভট্টাচার্য্য
স্বামীর নাম: ইন্দ্রজিৎ আচার্য্য
বাড়ির নং : এন0117
বয়স : 18 লিঙ্গ : মহিলা
ফটো উপলব্ধ

528 | 1 | ZHR2899623
নাম : রবি মাল
পিতার নাম: সুনীল মাল
বাড়ির নং : 00
বয়স : 18 লিঙ্গ : পুরুষ
ফটো উপলব্ধ

529 | 1 | ZHR2901023
নাম : সুমিত্রা ঘোষ
পিতার নাম: সুধাকর মন্ডল
বাড়ির নং : এন0007
বয়স : 80 লিঙ্গ : মহিলা
ফটো উপলব্ধ

530 | 1 | ZHR2901312
নাম : চন্দনা মাল
স্বামীর নাম: সনৎ মাল
বাড়ির নং : এন0074
বয়স : 43 লিঙ্গ : মহিলা
ফটো উপলব্ধ

নির্বাচক সংখ্যার সারসংক্ষেপ :

A) নির্বাচকের সংখ্যা :

		নির্বাচক তালিকার প্রকৃতি	নির্বাচক তালিকার পরিচিতি :	নির্বাচকের সংখ্যা :			
				পুরুষ	মহিলা	তৃতীয় লিঙ্গ	মোট
I	মূল তালিকা	মূল তালিকা	বিশেষ নিবিড় সংশোধনী ২০২৬-এর চূড়ান্ত ভোটার তালিকা	267	255	0	522
II	1- সংযোজন তালিকা	সংযোজনী 1	বিশেষ সংক্ষিপ্ত সংশোধন 2026	3	5	0	8
III	2- বিয়োজন তালিকা	সংযোজনী 1	বিশেষ সংক্ষিপ্ত সংশোধন 2026	0	0	0	0
IV	'লিঙ্গ ক্ষেত্রের' পরিবর্তনের কারণে পার্থক্য			0	0	0	0
নির্বাচকের মোট সংখ্যা (I+II-III+IV)				270	260	0	530

B) ত্রুটি সংশোধনের সংখ্যা :

নির্বাচক তালিকার প্রকৃতি	নির্বাচক তালিকার পরিচিতি :	ত্রুটি সংশোধনের সংখ্যা :
সংযোজনী 1	বিশেষ সংক্ষিপ্ত সংশোধন 2026	2

নির্বাচক নিবন্ধন আধিকারিকের স্বাক্ষর

E-মৃত, S-স্থানান্তরিত, R-একাধিকবার অন্তর্ভুক্ত, M-নিখোঁজ, Q-যোগ্য নহে